BOLETÍN JUDICIAL

DEL PODER JUDICIAL DE LA CIUDAD DE MÉXICO

Martes 10 de diciembre de 2024, Ciudad de México, Tomo CCIII, Núm. 215

"2024, Año de Felipe Carrillo Puerto, Benemérito del Proletariado, Revolucionario y Defensor del Mayab"

ÍNDICE

CONSEJO DE LA JUDICATURA DE LA CIUDAD DE MÉXICO	4
AVISOS	5 - 13
SALA CONSTITUCIONAL	14 - 32
SALAS	33 - 49
JUZGADOS DE LO CIVIL	50 - 194
JUZGADOS DE LO FAMILIAR	195 - 286
JUZGADOS DE LO CIVIL DE PROCESO ORAL	287 - 334
JUZGADOS DE PROCESO ORAL FAMILIAR	335 - 352
UNIDADES DE GESTIÓN JUDICIAL	353
JUZGADOS DE TUTELA DE DERECHOS HUMANOS	354
TRIBUNALES EN MATERIA LABORAL	355 - 363
EDICTOS	364 - 416
LISTAS DE JUZGADOS DE EXTINCIÓN (SOLO EN LA VERSIÓN DIGITAL)	417 - 633

AVISO

Con fundamento en lo dispuesto en el artículo 15, segundo párrafo, del **acuerdo 43-17/2024**, en relación con el numeral 6, *in fine*, del similar 44-17/2024, emitidos por el Pleno del Consejo de la Judicatura de la Ciudad de México, en fecha veintiuno de mayo de dos mil veinticuatro, mediante los cuales se aprobaron los "**Lineamientos para el proceso de extinción de juzgados civiles y familiares del Tribunal Superior de Justicia de la Ciudad de México" y "la extinción de veinticuatro Juzgados Civiles y once Juzgados Familiares, ambos de Proceso Escrito de la Ciudad de México,** a fin de que las personas justiciables, abogados, litigantes y público en general tengan conocimiento del órgano judicial al que le corresponderá continuar con el trámite de su asunto, se informa que las listas de los expedientes y su distribución a diversos juzgados, conforme al calendario de returno aprobado, podrá consultarse en el Boletín Judicial, en su versión digital, en el portal institucional bajo la dirección electrónica https://www.poderjudicialcdmx.gob.mx/boletin/.

CONSEJO DE LA JUDICATURA DE LA CIUDAD DE MÉXICO

AUTOS DICTADOS POR LA COMISIÓN DE DISCIPLINA JUDICIAL, ANTE LA FE DE LA SECRETARÍA TÉCNICA DE LA COMISIÓN DE DISCIPLINA JUDICIAL DEL CONSEJO DE LA JUDICATURA DE LA CIUDAD DE MÉXICO

10 DE DICIEMBRE DEL 2024

ACUERDOS:

AD 1011/2024 1 ACUERDO
AD 1015/2024 1 ACUERDO
AD 1049/2024 ROGELIO ROMERO RAMÍREZ 3 ACUERDOS
AD 1095/2024 ROBERTO FRANCISCO FLORES GONZÁLEZ 1 ACUERDO
AD 1099/2024 1 ACUERDO
AD 241/2024 MARÍA ANDREA HOFMANN SALCEDO 2 ACUERDOS
AD 371/2024 CARLOS ASTIVIA LÓPEZ DE NAVA 4 ACUERDOS
AD 429/2024 MIGUEL ÁNGEL DUARTE SÍGALA 1 ACUERDO NO EXISTENTE DE FECHA 09 DE DICIEMBRE DE 2024
AD 431/2024 1 ACUERDO
AD 485/2024 ANÓNIMO 1 ACUERDO
AD 521/2023 Y SU ACUMULADO A.D.- 782/2023 1 ACUERDO
AD 539/2024 1 ACUERDO
AD 547/2024 ANDRÉS SIMG TORIBIO 1 ACUERDO
AD 589/2024 DENUNCIA ANÓNIMA 1 ACUERDO
AD 627/2023 ANA LAURA ELIZALDE LEÓN 1 ACUERDO
AD 633/2024 DENUNCIA ANÓNIMA 1 ACUERDO
AD 641/2024 1 ACUERDO
AD 663/2024 LOURDES ALEJANDRA BLANCAS MARTÍNEZ 1 ACUERDO
AD 681/2024 IYAN AMÉRICA GONZÁLEZ RODRÍGUEZ 1 ACUERDO
AD 685/2024 DENUNCIA ANÓNIMA 1 ACUERDO
AD 687/2024 DENUNCIA ANÓNIMA 1 ACUERDO
AD 691/2024 DENUNCIA ANÓNIMA 1 ACUERDO
AD 713/2024 DENUNCIA ANÓNIMA 1 ACUERDO
AD 749/2024 DENUNCIA ANÓNIMA 1 ACUERDO
AD 755/2024 DENUNCIA ANÓNIMA 1 ACUERDO
AD 913/2024 PATRICIA MARYORI VILCHEZ CANALES 2 ACUERDOS
AD 953/2024 HAYDEE MARICELA MERCADO ARVIZU 1 ACUERDO
AD 995/2024 CESAR BOBADILLA HERNÁNDEZ 1 ACUERDO
AD 999/2024 ROSA ISEL ASTILLEROS RAMÍREZ 1 ACUERDO
AD 1091/2024 MANUEL RUBIO GONZÁLEZ 1 ACUERDO
DPO 9/2023 1 ACUERDO MAL PUBLICADO DE FECHA 06 DE DICIEMBRE DE 2024
DPO 9/2023 CUADERNO DE AMPARO 1 ACUERDO
Q 1003/2024 JOSÉ EDGAR MENDOZA VÁZQUEZ 1 ACUERDO
Q 1009/2024 ODÍN ADRIÁN HERNÁNDEZ LICEAGA 1 ACUERDO
Q 511/2024 LUZ GABRIELA ALDANA UGARTE 2 ACUERDOS
Q 657/2024 LORENA CAMACHO SALAZAR Y OSCAR MONTERO CAMPOS 1 ACUERDO
Q 821/2024 Y SU ACUMULADO Q.- 822/2024 LEONOR ANGÉLICA LÓPEZ BASURTO 1 ACUERDO
Q 897/2024 ANGÉLICA HUERTA HERNÁNDEZ 1 ACUERDO
Q 949/2024 RODRÍGUEZ ROJAS IGNACIA 1 ACUERDO
Q 955/2024 ESTEBAN YESUA ORTIZ PALACIOS 3 ACUERDOS
Q 963/2024 NORMA LAURA GARCÍA OROZCO 1 ACUERDO
Q 987/2024 ZELTZI NAYELI GUERRERO CAICEROS 2 ACUERDOS

DESECHATORIO:

Q 1029/2024 ALFREDO QUINTOS FLORES 1 ACUERDO

PREVENCIONES:

Q 1055/2024 RICARDO ARMIN RODRÍGUEZ BELLO 1 ACUERDO
Q 1071/2024 ESPERANZA PÉREZ AGUIRRE 1 ACUERDO

ACUERDOS:

AD 1088/2024 2 ACUERDOS
AD 1104/2024 1 ACUERDO
AD 12/2024 1 ACUERDO
AD 238/2023 ROGELIO CHÁVEZ AGUILAR 1 ACUERDO
AD 290/2024 JUAN RODRÍGUEZ ALANÍS 1 ACUERDO
AD 362/2024 MARIO SEBASTIÁN LÓPEZ ROMERO 1 ACUERDO
AD 448/2024 1 ACUERDO
AD 538/2024 1 ACUERDO
AD 588/2021 JOSÉ ALBERTO SEGUNDO MARTÍNEZ 1 ACUERDO
AD 682/2024 CLAUDIA TÉLLEZ BINOLLA 1 ACUERDO
AD 696/2024 DENUNCIA ANÓNIMA 1 ACUERDO
AD 720/2024 LUIS ENRIQUE QUINTERO MOJICA 1 ACUERDO
AD 770/2023 CARLOS IVÁN MONROY FUENTES 1 ACUERDO
AD 852/2024 2 ACUERDOS
AD 994/2024 VÍCTOR MANUEL BONILLA SHIELE 1 ACUERDO
Q 1012/2024 OSVANDO SALAS CAUDILLO 1 ACUERDO
Q 1032/2024 VÍCTOR MANUEL DURAN HERNÁNDEZ 1 ACUERDO
Q 1042/2024 MARÍA ELENA LÓPEZ AHUMADA 1 ACUERDO
Q 1108/2023 EMILIO ÁLVAREZ GONZÁLEZ Y ERIKA EUGENIA ÁLVAREZ CONTRERAS 1 ACUERDO
Q 320/2024 CUADERNO DE AMPARO LUIS ENRIQUE GRAHAM TAPIA 1 ACUERDO
Q 666/2022 ROBERTO ISLAS VÁSQUEZ Y ROBERTO CUÉTARA CANALE 1 ACUERDO
Q 820/2024 Y SU ACUMULADO Q.-823/2024 LEONOR ANGÉLICA LÓPEZ BASURTO 1 ACUERDO
Q 832/2023 SUSANA AVEDAÑO ARCE 1 ACUERDO
Q 832/2023 CUADERNO DE AMPARO SUSANA AVEDAÑO ARCE 1 ACUERDO
Q 976/2024 EDITH BARRERA FLORES Y FRANK ALBERTO LAURENES DÍAZ 1 ACUERDO

ADMISORIO:

Q 966/2024 MARÍA FERNANDA FERRER ANDRADE 1 ACUERDO

AUDIENCIAS:

DESECHATORIOS:

Q 1030/2024 ELDA JIMÉNEZ VILLAFUERTE Y FEDERICO DURAN TOVAR 1 ACUERDO MAL PUBLICADO DE FECHA 9/12/2024
Q 1034/2024 MARIO BENÍTEZ GARCÍA 1 ACUERDO MAL PUBLICADO DE FECHA 9/12/2024
Q 1060/2024 OBDULIA TÉLLEZ BENÍTEZ 1 ACUERDO MAL PUBLICADO DE FECHA 9/12/2024
Q 1068/2024 CINDY VANESSA AMADO MEDINA 1 ACUERDO
Q 866/2024 MARTHA VANESA ERAZO TAPIA 1 ACUERDO
Q 882/2024 CLAUDIA SOTO VÁZQUEZ 1 ACUERDO

PREVENCIONES:

Q 1030/2024 ELDA JIMÉNEZ VILLAFUERTE Y FEDERICO DURAN TOVAR 1 ACUERDO
Q 1034/2024 MARIO BENÍTEZ GARCÍA 1 ACUERDO
Q 1044/2024 ROCIÓ VERA GARCÍA 1 ACUERDO
Q 1060/2024 OBDULIA TÉLLEZ BENÍTEZ 1 ACUERDO

Ciudad de México, diez de diciembre del dos mil veinticuatro.-LA ENCARGADA DEL DESPACHO DE LA SECRETARÍA TÉCNICA DE LA COMISIÓN DE DISCIPLINA JUDICIAL, CONFORME AL ACUERDO V/22/2024, DE FECHA UNO DE ABRIL DEL AÑO EN CURSO, EMITIDO POR EL CONSEJO DE LA JUDICATURA DE LA CIUDAD DE MÉXICO.-LIC. MÓNICA SOCORRO GIL REYES.

"2024, Año de Felipe Carrillo Puerto, Benemérito del Proletariado, Revolucionario y Defensor del Mayab"

PJCDMX PODER JUDICIAL CIUDAD DE MÉXICO | CONSEJO DE LA JUDICATURA

A V I S O

A LAS PERSONAS SERVIDORES PÚBLICAS DEL PODER JUDICIAL DE LA CIUDAD DE MÉXICO, ASÍ COMO LAS PERSONAS JUSTICIABLES, ABOGADAS POSTULANTES Y PÚBLICO EN GENERAL.

De conformidad con lo que establece el párrafo segundo del artículo 217, de la *Ley Orgánica del Poder Judicial de la Ciudad de México*, se hace de su conocimiento que, el Consejo de la Judicatura de la Ciudad de México, conforme a las facultades que legalmente le son conferidas y con fundamento en lo que dispone el numeral 10, fracción I, del *Reglamento Interior del Consejo de la Judicatura de la Ciudad de México*, mediante **acuerdo 16-43/2024**, emitido en sesión de fecha cuatro de diciembre de dos mil veinticuatro, determinó procedente aprobar el Calendario de Turno Extraordinario de los Juzgados de Primera Instancia en materia Penal (Sistema Escrito Tradicional), para el cumplimiento de detenciones por caso urgente y cateos, correspondiente a los meses de enero, febrero y marzo de dos mil veinticinco; quedando configurado en los siguientes términos:

CALENDARIO DE TURNO EXTRAORDINARIO DE JUZGADOS DE PRIMERA INSTANCIA EN MATERIA PENAL EN LA CIUDAD DE MÉXICO (SISTEMA TRADICIONAL) PARA EL CUMPLIMIENTO DE DETENCIONES POR CASO URGENTE Y CATEOS, CORRESPONDIENTE A LOS MESES DE ENERO, FEBRERO Y MARZO DE 2025

ENERO

MIÉRCOLES 01 DE ENERO RECLUSORIO ORIENTE	**SÁBADO 04 DE ENERO RECLUSORIO SUR**
JUZGADO PENAL 26°	JUZGADO PENAL 33°
DOMINGO 05 DE ENERO RECLUSORIO NORTE	**SÁBADO 11 DE ENERO RECLUSORIO NORTE**
JUZGADO PENAL 34°	JUZGADO PENAL 35°
DOMINGO 12 DE ENERO RECLUSORIO NORTE	**SÁBADO 18 DE ENERO RECLUSORIO NORTE**
JUZGADO PENAL 36°	JUZGADO 38° EN MATERIA PENAL DE PROCESO ESCRITO Y DE TUTELA DE DERECHOS HUMANOS
DOMINGO 19 DE ENERO RECLUSORIO NORTE	**SÁBADO 25 DE ENERO RECLUSORIO NORTE**
JUZGADO PENAL 43°	JUZGADO PENAL 44°

DOMINGO 26 DE ENERO RECLUSORIO NORTE
JUZGADO PENAL 45°

FEBRERO

SÁBADO 01 DE FEBRERO RECLUSORIO ORIENTE
JUZGADO PENAL 49°

DOMINGO 02 DE FEBRERO RECLUSORIO ORIENTE
JUZGADO PENAL 50°

LUNES 03 DE FEBRERO RECLUSORIO ORIENTE
JUZGADO PENAL 56°

SÁBADO 08 DE FEBRERO RECLUSORIO SUR
JUZGADO PENAL 64°

DOMINGO 09 DE FEBRERO RECLUSORIO ORIENTE
JUZGADO PENAL 16°

SÁBADO 15 DE FEBRERO RECLUSORIO ORIENTE
JUZGADO PENAL 17°

DOMINGO 16 DE FEBRERO RECLUSORIO ORIENTE
JUZGADO 18° EN MATERIA PENAL DE PROCESO ESCRITO Y DE TUTELA DE DERECHOS HUMANOS

SÁBADO 22 DE FEBRERO RECLUSORIO ORIENTE
JUZGADO PENAL 19°

DOMINGO 23 DE FEBRERO RECLUSORIO ORIENTE
JUZGADO PENAL 25°

MARZO

SÁBADO 01 DE MARZO RECLUSORIO ORIENTE
JUZGADO PENAL 26°

DOMINGO 02 DE MARZO RECLUSORIO SUR
JUZGADO PENAL 33°

SÁBADO 08 DE MARZO RECLUSORIO NORTE
JUZGADO PENAL 34°

DOMINGO 09 DE MARZO RECLUSORIO NORTE
JUZGADO PENAL 35°

SÁBADO 15 DE MARZO RECLUSORIO NORTE
JUZGADO PENAL 36°

DOMINGO 16 DE MARZO RECLUSORIO NORTE
JUZGADO 38° EN MATERIA PENAL DE PROCESO ESCRITO Y DE TUTELA DE DERECHOS HUMANOS

LUNES 17 DE MARZO RECLUSORIO NORTE
JUZGADO PENAL 43°

SÁBADO 22 DE MARZO RECLUSORIO NORTE
JUZGADO PENAL 44°

DOMINGO 23 DE MARZO RECLUSORIO NORTE
JUZGADO PENAL 45°

SÁBADO 29 DE MARZO RECLUSORIO ORIENTE
JUZGADO PENAL 49°

DOMINGO 30 DE MARZO RECLUSORIO ORIENTE
JUZGADO PENAL 50°

Sin más por el momento, aprovecho la ocasión para enviar un cordial saludo, reiterando la seguridad de mi atenta y distinguida consideración.

ATENTAMENTE
Ciudad de México, a 09 de diciembre de 2024

LIC. A. BERENICE CRUZ GONZÁLEZ
SECRETARIA GENERAL DEL CONSEJO DE LA JUDICATURA
DE LA CIUDAD DE MÉXICO

SECRETARÍA GENERAL

PJCDMX PODER JUDICIAL CIUDAD DE MÉXICO | CNPCyF Implementación del Código Nacional de Procedimientos Civiles y Familiares en el Poder Judicial de la Ciudad de México

¡No estás sola! Atención proritaria a víctimas de violencia

Las solicitudes por violencia contra las mujeres se siguen recibiendo en físico.

La implementación del expediente electrónico exime a las solicitudes de medidas u órdenes de protección para mujeres víctimas de violencia, estás se recibirán físicamente en los juzgados habilitados. Aseguramos la atención inmediata y prioritaria.

¿Qué medidas puedes solicitar?

- **Restricción de contacto** con la persona agresora.
- **Desalojo del agresor del domicilio** común.
- Cualquier medida necesaria para garantizar tu seguridad.

¿Dónde y cómo puedo realizar mi solicitud?

- Las oficinas habilitadas y juzgados facultados del PJCDMX están disponibles para recibir las solicitudes de forma presencial.
- No necesitas cita previa; acude y serás atendida de manera inmediata.

Seguimos actuando conforme a la Ley General de Acceso de las Mujeres a una Vida Libre de Violencia y la Ley de Acceso de las Mujeres a una Vida Libre de Violencia de la Ciudad de México con turnos extraordinarios para garantizar que ninguna mujer quede sin protección.

Si estás en riesgo o necesitas medidas de protección, acude a los juzgados habilitados del #PJCDMX. Tu seguridad es prioridad.
¡No estás sola!

CÓDIGO NACIONAL DE PROCEDIMIENTOS CIVILES Y FAMILIARES
REVOLUCIÓN DIGITAL EN LA JUSTICIA

PJCDMX PODER JUDICIAL CIUDAD DE MÉXICO | CNPCyF Implementación del Código Nacional de Procedimientos Civiles y Familiares en el Poder Judicial de la Ciudad de México

A partir del **1 de diciembre**, el Poder Judicial de la CDMX revoluciona la justicia con la plataforma **Mi Tribunal**, que te permitirá:

Escanea Código

Aquí

- Presentar demandas en línea.
- Consultar expedientes de forma digital.
- Dar seguimiento a juicios conforme al Código Nacional de Procedimientos Civiles y Familiares.

CÓDIGO NACIONAL DE PROCEDIMIENTOS CIVILES Y FAMILIARES
REVOLUCIÓN DIGITAL EN LA JUSTICIA

PJCDMX PODER JUDICIAL CIUDAD DE MÉXICO | CNPCyF Implementación del Código Nacional de Procedimientos Civiles y Familiares en el Poder Judicial de la Ciudad de México

Aplicación del Código en 3 Fases

FASE 3

Inicia: XV-XI-2025

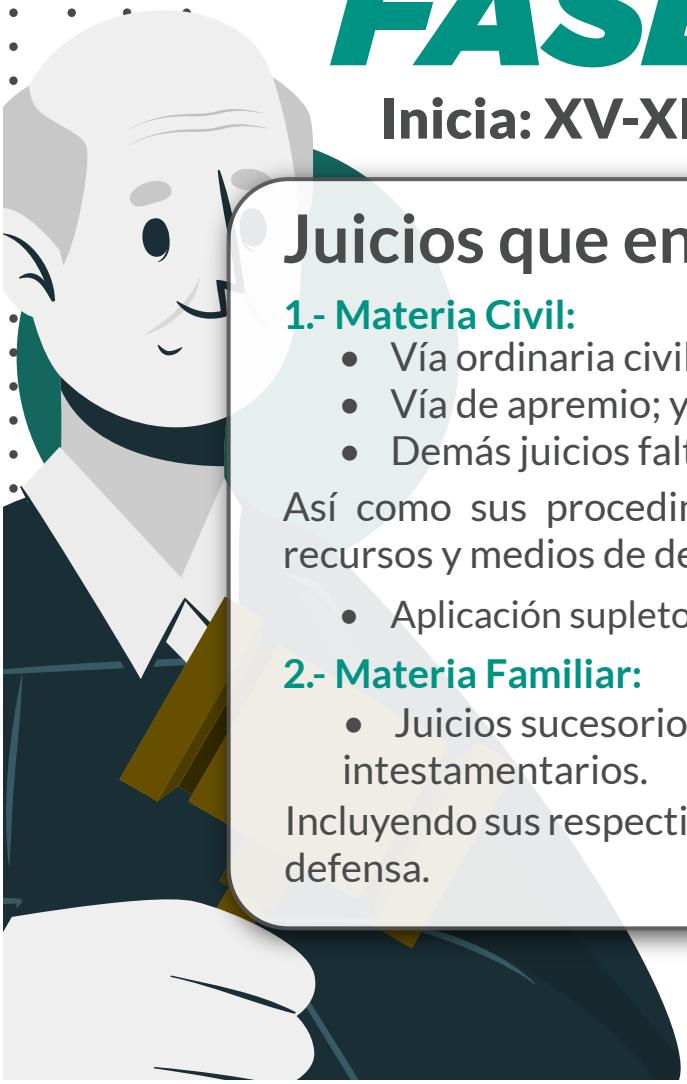

Juicios que entran:

1.- Materia Civil:

- Vía ordinaria civil oral;
- Vía de apremio; y,
- Demás juicios faltantes

Así como sus procedimientos preparatorios, recursos y medios de defensa.

- Aplicación supletoria del CNPCyF.

2.- Materia Familiar:

- Juicios sucesorios testamentarios o intestamentarios.

Incluyendo sus respectivos recursos y medios de defensa.

CÓDIGO NACIONAL DE PROCEDIMIENTOS CIVILES Y FAMILIARES
REVOLUCIÓN DIGITAL EN LA JUSTICIA

PJCDMX PODER JUDICIAL CIUDAD DE MÉXICO

CNPCyF Implementación del Código Nacional de Procedimientos Civiles y Familiares en el Poder Judicial de la Ciudad de México

Unidades de Gestión Judicial

Habrá Unidades especializadas en cada una de las etapas del proceso **para facilitar las actividades de las personas juzgadoras.**

UGJ ETAPA POSTULATORIA

(La persona en conflicto, con un escrito le explicará a la persona juzgadora su problema, presentando pruebas, y a su vez el juzgador(a) buscará al demandado para que se defienda).

UGJ ETAPA PRELIMINAR Y JUICIO

(Se desarrolla la audiencia para discutir el problema y llegar a la decisión final).

UGJ ETAPA DE EJECUCIÓN

(Se busca el cumplimiento de la decisión de la persona juzgadora).

Auxiliadas por la **"Central de Notificadores y Ejecutores"** y la **"Unidad de Gestión Judicial de Exhortos".**

CÓDIGO NACIONAL DE PROCEDIMIENTOS CIVILES Y FAMILIARES
REVOLUCIÓN DIGITAL EN LA JUSTICIA

PJCDMX PODER JUDICIAL CIUDAD DE MÉXICO

ANALES JURISPRUDENCIA TSJCDMX

Cotización de edictos

Emisión de texto del edicto

Los solicitantes deberán enviar el texto de su edicto en archivos Word y PDF legibles a la cuenta de correo ***boletinjudicialedictos@tsjcdmx.gob.mx*** y proporcionarán número telefónico fijo, celular o de oficina

Conteo de las palabras

Boletin Judicial realizará el conteo de palabras contenidas en el edicto e informará al solicitante, vía correo electrónico o telefónicamente, la cantidad que deberá transferir de forma electrónica.

Pago de edicto

El solicitante realizará el pago bajo el concepto "pago de edictos", a la cuenta ***65502784232***, clave interbancaria ***014180655027842324*** del ***banco Santander***

Comprobante de pago

Una vez realizado el pago, el solicitante deberá enviar por correo electrónico el comprobante escaneado

Confirmación de transferencia

La Dirección de Recursos Financieros confirmará la transferencia electrónica (A 48 HRS).

Publicación

En su caso, la ***Dirección del Boletín Judicial*** realizará la publicación del edicto conforme a los días acordados con el usuario.

El procedimiento se hará sin tener que acudir a la oficina. Es importante resaltar que dicha cuenta no está habilitada para recibir cheques ni depósitos en efectivo.

El servicio de cotización de edictos se realizará mediante el correo institucional ***boletinjudicialedictos@tsjcdmx.gob.mx***

poderjudicialcdmx.gob.mx

Únete para poner fin a la Violencia contra las Mujeres

#ÚNETECDMX para poner fin a la violencia contra las mujeres y niñas, en conmemoración del 25N y los 16 días de activismo

El TECDMX te invita a participar en el CINE DEBATE del largometraje **Batallas intimas** la cita es el **martes 10 de diciembre de 2024** a las **10:00 horas** vía Zoom:
https://us02web.zoom.us/j/85861559115
ID de reunión: 858 6155 9115

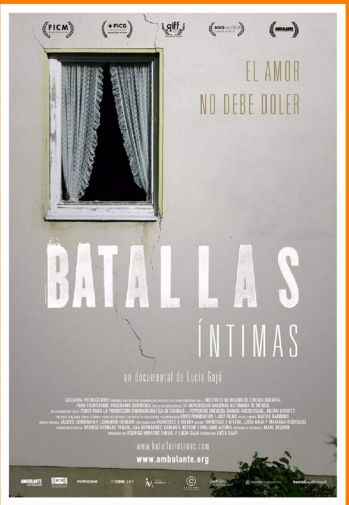

Batallas Íntimas

Sinopsis:
Documental que sigue a 5 mujeres de diversas partes del mundo, mostrando lo que la violencia les ha causado y cómo rompió sus vidas en el lugar que se suponía era el más seguro y amoroso: su propia casa.

NO SE REQUIERE REGISTRO es indispensable visualizar el largometraje previamente, ya que NO se transmitirá durante el evento.

https://www.youtube.com/watch?v=W6r7iasHLic

#YomeunoalTECDMXcontralaviolencia

SALA CONSTITUCIONAL DEL TRIBUNAL SUPERIOR DE JUSTICIA DEL PODER JUDICIAL DE LA CIUDAD DE MÉXICO

ASUNTO VARIOS V2/20/2024.

RELACIONADO CON LA ACCIÓN DE PROTECCIÓN EFECTIVA DE DERECHOS HUMANOS **/***.**

PROMOVENTE: Licenciado Ricardo Escobar López, en su carácter de Apoderado General de la Secretaría de Obras y Servicios de la Ciudad de México, de la Dirección de Construcción de Obras Públicas "A", de la Dirección General de Construcción de Obras Públicas.

SECRETARÍA GENERAL DE ACUERDOS.

SECCIÓN DE TRÁMITE DE ASUNTOS VARIOS.

SENTENCIA

En la Ciudad de México, a **06 (seis) de noviembre de 2024 (dos mil veinticuatro)**.

Vistos para resolver el presente expediente de Asunto Varios V2/20/2024, formado con motivo de la excepción que se platea respecto a la competencia entre el Juzgado Segundo en Materia de Tutela de Derechos Humanos y el Tribunal de Justicia Administrativa de la Ciudad de México, dicha excepción es plateada por el Licenciado Ricardo Escobar López, en carácter de Apoderado General de la Secretaría de Obras y Servicios de la Ciudad de México, de la Dirección de Construcción de Obras Públicas "A", de la Dirección General de Construcción de Obras Públicas, autoridad señalada como responsable en los autos de la Acción de Protección Efectiva de Derechos Humanos ***/****, admitida a trámite por la Jueza Segundo en Materia de Tutela de Derechos Humanos de la Ciudad de México, en términos del numeral 167 del Código de Procedimientos Civiles para el Distrito Federal (hoy Ciudad de México), aplicado de manera supletoria de conformidad al numeral 76, último párrafo de la Ley Orgánica del Poder Judicial de la Ciudad de México, se procede a resolver en los términos siguientes:

RESULTANDO

PRIMERO. Excepción de incompetencia que se promueve. En fecha en 22 (veintidós) de agosto de la presente anualidad, se presentó escrito en la Oficialía de Partes Común Para Juzgados y Salas, signado por ***** ***** ******** *******, en calidad de Apoderado legal de la moral ***** **************** ******* *** ************, **** **** ******, por el cual promovió Acción de Protección Efectiva de Derechos Humanos, en contra de la Dirección General de Construcción de Obras Publicas "A", de la Secretaría de Obras y Servicios de la Ciudad de México.

En fecha 27 (veintisiete) de agosto del año en curso, se dictó acuerdo de prevención, mismo que fue desahogado y acordado de conformidad en fecha 18 (dieciocho) de septiembre del presente año.

Por escrito presentado en la Oficialía de partes del Juzgado Segundo en Materia de Tutela de Derechos Humanos, en fecha 23 (veintitrés) de septiembre del año que trascurre, el Licenciado Ricardo Escobar López, en carácter de Apoderado General de la Secretaría de Obras y Servicios de la Ciudad de México, refirió como asunto "Contestación de Demanda" y *Ad cautelam* dar cumplimiento en términos de lo dispuesto por el numeral 72 de la Ley Orgánica del Tribunal Superior de Justicia de la Ciudad de México, asimismo planteó la excepción de incompetencia entre el Juzgado Segundo en Materia de Tutela de Derechos Humanos de la Ciudad de México y el Tribunal de Justicia Administrativa de la Ciudad de México, misma que fue admitida a trámite por la citada Jueza Segundo en términos del numeral 167 del Código de Procedimientos Civiles para el Distrito Federal (hoy Ciudad de México), aplicado de manera supletoria de conformidad al artículo 76, último párrafo de la Ley Orgánica del Poder Judicial de la Ciudad de México.

Mediante oficio ****, presentado en fecha 26 (veintiséis) de septiembre de 2024 (dos mil veinticuatro), en la Oficialía de Partes de la Sala Constitucional del Tribunal Superior de Justicia del Poder Judicial de la Ciudad de México, la Jueza Segundo en Materia de Tutela de Derechos Humanos de la Ciudad de México, remitió las constancias relacionadas con la Acción de Protección Efectiva de Derechos Humanos ***/*****, en cumplimiento al auto de fecha 25 (veinticinco) de septiembre de la presente anualidad.

SEGUNDO. Formación, registro del expediente y turno a Magistrado instructor. En fecha 30 (treinta) de septiembre de 2024 (dos mil veinticuatro), la Presidencia de la Sala Constitucional dictó el acuerdo de radicación, ordenando la formación del expediente respectivo de Asunto Varios V2/20/2024, designando al Magistrado Javier Raúl Ayala Casillas como instructor, y turnando los autos a la ponencia del Magistrado a fin de proveer lo que en derecho correspondiera.

TERCERO. Admisión. Por acuerdo de fecha 14 (catorce) de octubre de la presente anualidad, el Magistrado instructor Javier Raúl Ayala Casillas, admitió a trámite la excepción de incompetencia promovida, ordenando el traslado a la moral ***** **************** ******* *** ************, **** **** ******, a efecto de realizar las manifestaciones que a su derecho correspondiera, respecto a la excepción promovida; sin embargo, esta no fue desahogada y por acuerdo de fecha 24 (veinticuatro) de octubre del año en curso, se tuvo por precluido este derecho, ordenando pasar a la vista del Magistrado instructor los autos del Expediente Asunto Varios V2/20/2024, afecto de dictar sentencia.

CONSIDERANDO

PRIMERO. Competencia de la Sala Constitucional. Esta Sala Constitucional del Tribunal Superior de Justicia del Poder Judicial de la Ciudad de México, en su carácter de máxima autoridad en materia de interpretación de la Constitución Política de la Ciudad de México, encargada de garantizar la defensa, integridad y supremacía de la Constitución local y la integridad del sistema jurídico local, es competente para resolver la excepción de

incompetencia con fundamento en lo dispuesto por la Constitución Política de la Ciudad de México, específicamente en: el artículo 5, Apartado B, (Justiciabilidad de los derechos), artículo 6, Apartado H, párrafo primero (Acceso a la Justicia), artículo 35, apartado C, (Facultades del Tribunal Superior de Justicia), artículo 36, Apartados A, numeral 1, (Control Constitucional de la Sala Constitucional), y Apartado B, (De la competencia de la Sala Constitucional), numeral 1, inciso a), (Competencia de la Sala Constitucional: garantizar la supremacía y control de la Constitución); inciso g), (las demás que determine la ley); numeral 3, inciso d), (derecho de los quejosos de impugnar las resoluciones de los Jueces de Tutela ante la Sala Constitucional); inciso e), (facultad de los Magistrados de la Sala Constitucional de revisar algún criterio de una resolución o para resolver contradicciones en la interpretación constitucional, para aclarar el alcance de un derecho o evitar un perjuicio grave); y f), (la vinculatoriedad de los criterios de las resoluciones que emita la Sala Constitucional, con relación a la Acción de Protección Efectiva de Derechos Humanos, para los Jueces de Tutela), en armonía con lo establecido por los artículos 3, 6, 49, segunda parte; 56, 57, párrafo segundo, de la Ley de la Sala Constitucional del Poder Judicial de la Ciudad de México; 6 y 35 de la Ley Orgánica de la Sala Constitucional del Poder Judicial de la Ciudad de México, en relación con el artículo 34 de la Ley Constitucional de Derechos Humanos y sus Garantías de la Ciudad de México.

SEGUNDO. Oportunidad. De las constancias que integran el expediente de la Acción de Protección Efectiva de Derechos Humanos ***/*****, se advierte que en fecha 22 (veintidós) de agosto del año en curso, se presentó escrito en la Oficialía de Partes Común Para Juzgados y Salas, signado por ***** ***** ******** ******, en calidad de Apoderado legal de la moral ***** ********** ******* *** **********, **** **** ******, por el cual promovió Acción de Protección Efectiva de Derechos Humanos, en contra de la Dirección General de Construcción de Obras Publicas "A", de la Secretaría de Obras y Servicios de la Ciudad de México, mismo que fue remitido al Juzgado Segundo en Materia de Tutela de Derechos Humanos en fecha 23 (veintitrés) del mismo mes y año, al respecto se dictó acuerdo de prevención, mismo que debía desahogarse dentro del término de 05 (cinco) días hábiles.

En ese tenor, en fecha 11 (once) de septiembre del año en curso, se presentó escrito por el que se desahoga la prevención ordenada en los autos de la Acción de Protección Efectiva de Derechos Humanos, lo anterior en atención a las publicaciones de fechas 5 (cinco), 6 (seis), 9 (nueve), 10 (diez), 11 (once) y 17 (diecisiete), todos del mes de septiembre de la presente anualidad, en el Boletín Judicial del Tribunal Superior de Justicia del Poder Judicial de la Ciudad de México, Tomo CCIII, números 152, 153, 154, 155, 156, 157 y 158, de los **Acuerdos Plenarios** a saber: **a) Acuerdo Volante V-62/2024; b) Acuerdo Volante V-63/2024; c) Acuerdo Volante V-64/2024; d) Acuerdo Volante V-65/2024; e) Acuerdo Volante V-66/2024 y f) Acuerdo Volante V-68/2024,** todos dictados por el Consejo de la Judicatura del Poder Judicial de la Ciudad de México, en los cuales se *determinó procedente autorizar la suspensión de términos y plazos procesales en todos los procedimientos que se llevan en diversos órganos jurisdiccionales, áreas administrativas y de apoyo judicial pertenecientes al Poder Judicial de la Ciudad de México, los días 4 (cuatro), 5 (cinco), 6 (seis), 9 (nueve), 10 (diez) y 12 (doce), todos del mes septiembre de 2024 (dos mil veinticuatro)*.

En fecha 18 (dieciocho) de septiembre de 2024 (dos mil veinticuatro), se dictó proveído que admitió a trámite la Acción de Protección Efectiva de Derechos Humanos, ordenando correr traslado y requiriendo a la Dirección de Construcción de Obras Públicas "A", de la Dirección General de Construcción de Obras Públicas de la Secretaría de Obras y Servicios de la Ciudad de México, en el término de 02 (dos) días hábiles contados a partir del día siguiente al de su notificación, rindiera informe que cumpliera con los requisitos establecidos en los artículos 71 y 72 de la Ley Orgánica del Poder Judicial de la Ciudad de México.

Al respecto en fecha 23 (veintitrés) de septiembre del año en curso, se presentó en la Oficialía del Juzgado Segundo en Materia de Tutela de Derechos Humanos de la Ciudad de México, el oficio ******/******/******/*****/*****/******, signado por el Licenciado Ricardo Escobar López, en carácter de Apoderado General de la Secretaría de Obras y Servicios de la Ciudad de México, en el que refirió como asunto "Contestación de Demanda" y *Ad cautelam* dar cumplimiento al proveído de fecha 18 (dieciocho) de septiembre de 2024 (dos mil veinticuatro) y entre otras cuestiones, hizo valer excepción de incompetencia del Juzgado Segundo en Materia de Tutela de Derechos Humanos, al considerar que el Tribunal de Justicia Administrativa de la Ciudad de México, es el competente para conocer del asunto, en razón al acto que se reclama en la Acción de Protección Efectiva de Derechos Humanos, el cual deriva de un contrato de obra pública teniendo el carácter y naturaleza administrativa; por lo que a criterio de la Jueza Segundo admitió a trámite la excepción planteada en términos de lo dispuesto por el artículo 167 del Código de Procedimientos Civiles para el Distrito Federal (hoy Ciudad de México), ordenando la remisión de las constancias a la Sala Constitucional del Tribunal Superior de Justicia del Poder Judicial de la Ciudad de México.

TERCERO. Legitimación. En relación a la legitimación, este presupuesto procesal se encuentra satisfecho, entendido como la potestad legal de la moral ***** ********** ******* *** ********** **** **** ******, representada por su Apoderado legal para acudir ante el órgano jurisdiccional a efecto de que se dé cumplimiento a la entrega del acta entrega-recepción, derivado del contrato de obra pública celebrado con el Gobierno de la Ciudad de México, a través de la Secretaría de Obras y Servicios de la Ciudad de México, por conducto del Director General de Construcción de Obras Públicas, y este último con la potestad legal al hacer valer el cuestionamiento de las pretensiones por el actor ante el órgano jurisdiccional, mismas potestades fueron reconocidas por la Jueza Segundo en Materia de Tutela de Derechos Humanos, mediante proveído de fecha 18 (dieciocho) de septiembre de 2024 (dos mil veinticuatro), en el que se admitió a trámite la Acción de Protección Efectiva de Derechos Humanos, asimismo por diverso acuerdo de fecha 25 (veinticinco) del mismo mes y año, en el que se tuvo por planteada la excepción de incompetencia materia del presente asunto.

CUARTO. Acción de Protección Efectiva de Derechos Humanos. Conforme a lo dispuesto por el artículo 36 de la Constitución Política de la Ciudad de México, (***Control Constitucional Local)***, apartado B, numeral 3, la Acción de Protección Efectiva de Derechos Humanos es el medio por el cual se pueden reclamar las posibles violaciones a los Derechos Humanos previstos en la Constitución local, y serán los Jueces en Materia de Tutela de Derechos Humanos quienes conocerán de ésta, asimismo, el procedimiento que la regula se contempla en diversos dispositivos normativos como lo es la Ley Orgánica del Poder Judicial, Ley Constitucional de Derechos Humanos y sus Garantías, Ley de la Sala Constitucional del Poder Judicial y Ley Orgánica de la Sala Constitucional, todas de la Ciudad de México.

Con base a lo anterior, la ***** ********** ******* ****** ********** **** **** ***** ***, representada por su Apoderado legal, hizo valer Acción de Protección Efectiva de Derechos Humanos en contra de la Dirección de Construcción de Obras Públicas "A", de la Dirección General de Construcción de Obras Públicas de la Secretaría de Obras y Servicios de la Ciudad de México, ante la omisión de la entrega del acta que refiere como *"entrega-recepción"* derivada del contrato denominado *"********** ******** ********** ******* ****** *** ********** ********** ********** ******* ****** *** ********** ********** ******* ********** ******* ********** ******* ****** *** ********** **** **********"*, como causa de ello, argumenta la violación a derechos humanos de la moral que representa.

Del estudio de las constancias, se advierte que la Jueza Segundo en Materia de Tutela de Derechos Humanos de la Ciudad de México, al recibir la demanda actuó con fundamento en el artículo 257 del Código de Procedimientos Civiles para el Distrito Federal (hoy Ciudad de México), y en fecha 23 (veintitrés) de agosto de la presente anualidad, previno al promovente para que dentro del término de 05 (cinco) días, atendiera lo siguiente:

> ***"1.-*** *Tomando en consideración que, en el hecho 5 (cinco), el ocursante, manifiesta bajo protesta de decir verdad que su representada, ha acudido, en repetidas ocasiones, a las oficinas de la DIRECCIÓN DE CONSTRUCCIÓN DE OBRAS PÚBLICAS "A", a solicitar, de manera verbal, la entrega del ACTA ENTREGA-RECEPCIÓN del contrato **********-***-**-*- ****-** (*, **, **, **. **, *******, **, **, ******, **, *****, ****, ******, ****, *****, ****, *****, ****, *****), siendo atendido por la MTRA. ING. LYDIA VIVIANA MONTOYA RAMÍREZ J.U.D. DE SUPERVISIÓN DE CONSTRUCCIÓN "A2", quien de manera infundada y sin causa legal alguna se ha abstenido de entregarle la misma, actuar que resulta a todas luces violatorio de derechos humanos, se le previene para que realice la narración de circunstancias de tiempo, modo y lugar de las ocasiones que refiere haber acudido a la citada Dirección de Construcción, así como, en caso de contar con elementos de prueba tendientes a demostrarlas, haga el señalamiento correspondiente y los exhiba, o en su defecto, manifieste bajo protesta de decir verdad la imposibilidad que tenga para ello.*
>
> *Además,* ***se le previene*** *para que indique cuál o cuáles fueron los motivos que, en su caso, haya señalado la MTRA. ING. LYDIA VIVIANA MONTOYA RAMÍREZ J.U.D. DE SUPERVISIÓN DE CONSTRUCCIÓN "A2", para abstenerse de entregar el ACTA ENTREGA-RECEPCIÓN a la que hace referencia.*
>
> *Asimismo, debido a que, en el párrafo segundo del hecho 5 (cinco), la persona promovente refiere que se llevó a cabo la firma del acta entrega- recepción,* ***se le previene*** *para que realice la narración de circunstancias de tiempo, modo y lugar, en que ello hubiere ocurrido, así como, en caso de contar con elementos de prueba tendientes a demostrarlas, haga el señalamiento correspondiente y los exhiba, o en su defecto, manifieste bajo protesta de decir verdad la imposibilidad que tenga para ello.*
>
> ***2.-*** *Debido a que, si bien es cierto, en el escrito que se provee, el ocursante, refiere interponer acción de protección efectiva de derechos en contra la autoridad que indica, por violaciones a los derechos humanos de quien aduce es su representada, también lo es que, no realiza la precisión cuál o cuáles son, por lo que* ***se le previene****, para que haga el señalamiento concreto de los derechos humanos previstos en la Constitución Política de la Ciudad de México, que estima le han sido vulnerados a la persona moral que dice es su representada, con la conducta atribuida a la autoridad que señala como responsable, que hubieren ocurrido al inicio y/o durante la tramitación de un procedimiento competencia de la Administración Pública de la Ciudad de México.*
>
> ***3.-*** *Manifieste bajo protesta de decir verdad, si se ha planteado algún diverso procedimiento y/o juicio, ya sea de carácter local o federal, que tenga relación con el acto que señala como reclamado; y, de ser afirmativa su respuesta, precise, ante que autoridad o autoridades se tramita o ha tramitado tal procedimiento y/o juicio, el estado que guarda o guardan. Además, proporcione los datos completos y documentación con que cuente respecto de dichos asuntos, o en su defecto, bajo la misma protesta legal, manifieste la imposibilidad que tenga para ello.*
>
> ***4.-*** *Exhiba testimonio notarial o copia certificada, del documento tendiente a acreditar la personalidad con la que se ostenta, que reúna los requisitos que establece el artículo 10 de la Ley General de Sociedades Mercantiles, ello, en virtud de que en el documento que se acompañó al escrito que se provee no obra la relación, inserción o apéndice en dónde conste la duración y objeto de la sociedad mercantil de que se trata.*
>
> ***5.-*** *Exhiba copias simples del escrito por el que desahogue la presente prevención y de los anexos que, en su caso, acompañen para tal efecto, para integrar el traslado correspondiente para la autoridad que deba rendir el informe respectivo.*
>
> *En el entendido que, de no desahogarse la prevención en los términos antes señalados, se acordara lo que conforme a derecho corresponda, atendiendo a lo dispuesto en el artículo 69 de la Ley Orgánica del Poder Judicial de la Ciudad de México, y en los artículos 95, fracción IV, 103 y 257 del Código de Procedimientos Civiles para esta Ciudad, de aplicación supletoria a dicha Ley Orgánica."*

Mediante escrito presentado en la Oficialía de Partes del Juzgado Segundo en Materia de Tutela de Derechos Humanos, en fecha 11 (once) de septiembre del año en curso, se desahogó la prevención requerida al tenor siguiente:

> ***"1.- MANIFIESTO BAJO PROTESTA DE DECIR VERDAD*** *que mi representada ha acudido en repetidas ocasiones, a las oficinas de la* ***DIRECCIÓN DE CONSTRUCCIÓN DE OBRAS PÚBLICAS "A"*** *ubicadas en Avenida Francisco del Paso y Troncoso No. 499, Colonia Magdalena Mixiuhca, Alcaldía Venustiano Carranza, C.P. 15850, a solicitarle a la hoy Responsable, de manera verbal, la entrega de la multicitada ACTA ENTREGA-RECEPCIÓN del contrato **********-****-**-**-***-****, siendo atendidos en todo momento por la* ***MTRA. ING. LYDIA VIVIANA MONTOYA RAMÍREZ J.U.D. DE SUPERVISIÓN DE***

CONSTRUCCIÓN "A2", siendo las últimas ocasiones los días 12, 19 y 28 de agosto *del año en curso; quien de manera infundada y sin causa legal alguna se ha abstenido de entregarme la misma, actuar que resulta a todas luces violatorio de derechos humanos de mi representada y sobre todo, con franca violación al acceso a una administración pública efectiva.*

*A fin de acreditar lo anterior, en este acto sepe exhibe el oficio número ********/**********/***/*******/******"**"/*********"****"/***-**.**/ de fecha 27 de agosto del año en curso, en donde se nos cita para el día 28 de agosto del mismo año,* ***"para dar seguimiento al cierre del expediente de los contratos aquí mencionados".***

Siendo que nos presentamos el día 28 de agosto a las 6:00 pm en las oficinas de la ***DIRECCIÓN DE CONSTRUCCIÓN DE OBRAS PÚBLICAS "A"*** *ubicadas en Avenida Francisco del Paso y Troncoso No. 499, Colonia Magdalena Mixiuhca, Alcaldía Venustiano Carranza, C.P. 15850, en donde de nueva cuenta fuimos recibidos por la* ***MTRA. ING. LYDIA VIVIANA MONTOYA RAMÍREZ J.U.D. DE SUPERVISIÓN DE CONSTRUCCIÓN "A2"*** *y una persona del área jurídica de dicha dependencia, en donde nos manifestaron que por instrucciones de sus superiores, no nos podían entregar el ACTA ENTREGA-RECEPCIÓN multicitada, sin causa legal alguna.*

*Derivado de lo anterior, y atendiendo a que se ha dado integro cumplimiento con lo estipulado en el contrato *********-****-*-**-***-****, tal y como lo reconoce el DIRECTOR DE CONSTRUCCIÓN DE OBRAS PÚBLICAS "A", en la CARTA DE NO VICIOS OCULTOS, aunado a que se llevó a cabo la firma del ACTA ENTREGA-RECEPCIÓN de dicho contrato, es que* ***SOLICITO SE REGUIERA A LA AUTORIDAD SEÑALADA COMO RESPONSABLE PARA QUE HAGA ENTREGA DEL ACTA ENTREGA-RECEPCIÓN DEL CONTRATO ********** ********** "********** ********** ********** ********** ********** ********** ********** ********** ********** ********** ********** ********** ********** ********** *** ********** ********** ******* ***** ********** ****** ******** ******* ******** ********** **********", ya que no existe trámite pendiente o impedimento legal alguno para la entrega de la misma.***

De igual forma se manifiesta bajo protesta de decir verdad que los motivos que, en su caso, haya señalado la MTRA. ING. LYDIA VIVIANA MONTOYA RAMIREZ J.U.D. DE SUPERVISIÓN DE CONSTRUCCIÓN "A2", para abstenerse de entregar el ACTA ENTREGA-RECEPCIÓN a la que hace referencia, han sido que sus superiores no le han dado indicaciones al respecto o que no le coinciden los números de medición, aún cuando el contrato ya se encuentra totalmente finiquitado y avalado en la CARTA DE NO VICIOS OCULTOS, DE FECHA 26 DE ABRIL DE 2024, SUSCRITA POR EL ING. FRANCISCO MÁXIMO IZQUIERDO ORTÍZ, DIRECTOR DE CONSTRUCCIÓN DE OBRAS PÚBLICAS "A".

Por último se manifiesta bajo protesta de decir verdad que la firma del acta entrega- recepción se llevó a cabo el día 26 de abril de 2024 a las 20:00 horas en las oficinas de la ***DIRECCIÓN DE CONSTRUCCIÓN DE OBRAS PÚBLICAS "A"*** *ubicadas en Avenida Francisco del Paso y Troncoso No. 499, Colonia Magdalena Mixiuhca, Alcaldía Venustiano Carranza, C.P. 15850, en donde acudí en representación de mi poderdante y personal operativo de la misma, siendo atendidos por la MTRA. ING. LYDIA VIVIANA MONTOYA RAMÍREZ J.U.D DE SUPERVISIÓN DE CONSTRUCCIÓN "A2" y el ING. DAVID RICARDO RODRIGUEZ GODOY, SUBDIRECTOR DE CONSTRUCCIÓN DE OBRAS PÚBLICAS "A2", quedando en resguardo de la dependencia para la firma posterior de la Contraloría Interna en la Secretaría de Obras y Servicios de la Ciudad de México; pero argumentando la MTRA. ING. LYDIA VIVIANA MONTOYA RAMÍREZ que, una vez que se tuviera firmada por la Contraloría, se nos haría entrega del original del ACTA ENTREGA-RECEPCIÓN, lo cual no ha sucedido hasta la presente fecha.*

Lo cual se corrobora con la prueba DOCUMENTAL PÚBLICA consistente en la CARTA DE NO VICIOS OCULTOS, DE FECHA 26 DE ABRIL DE 2024, SUSCRITA POR EL ING. FRANCISCO MÁXIMO IZQUIERDO ORTÍZ, DIRECTOR DE CONSTRUCCIÓN DE OBRAS PÚBLICAS "A", en donde se solicita expresamente que la fianza de vicios ocultos sea con fecha de emisión el día 26 de abril de 2024, a fin de que coincidieran las fechas entre el ACTA ENTREGA-RECEPCION y la fianza de vicios ocultos.

2.- *El derecho humano violentado por la Responsable, lo es el señalado en la Constitución Política de la Ciudad de México, en su Artículo 7, Ciudad democrática, que señala:*

"A. Derecho a la buena administración pública

Toda persona tiene derecho a una buena administración pública, de carácter receptivo, eficaz y eficiente, así como a recibir los servicios públicos de conformidad con los principios de generalidad, uniformidad, regularidad, continuidad, calidad y uso de las tecnologías de la información y la comunicación.

3.- *De igual forma MANIFIESTO BAJO PROTESTA DE DECIR VERDAD que mi representada no ha interpuesto juicio de garantías, medio de defensa o diversa acción de protección efectivo de derechos humanos en contra del acto que ahora se le reclama a la Responsable, por lo que hace al contrato **********-****-**-**-**-***.*

4.- *En este acto se adjunta la copia certificada del acta constitutiva de la empresa que represento, en dónde consta la duración y objeto de la sociedad mercantil de que se trata.*

5.- *Así mismo se exhibe la copia de traslado respectivo para la Autoridad Responsable."*

Con tales circunstancias, la Jueza Segundo en Materia de Tutela de Derechos Humanos de la Ciudad de México, mediante proveído de fecha 18 (dieciocho) de septiembre de 2024 (dos mil veinticuatro), fijó competencia para conocer de la Acción de Protección Efectiva de Derechos Humanos, de conformidad a lo dispuesto por el artículo 36, apartado B, numeral 3 de la Constitución Política de la Ciudad de México, admitió a trámite conforme a lo establecido en el numeral 66 y 67 de la Ley Orgánica del Poder Judicial de la Ciudad de México, identificó a las partes, ordenó correr traslado a la autoridad señalada como responsable, y requirió un informe sobre los hechos controvertidos, el cual debía satisfacer los requisitos establecidos en los artículos 71 y 72 de la Ley Orgánica del Poder Judicial de la Ciudad de México.

QUINTO. Excepción de Incompetencia. En fecha 23 (veintitrés) de septiembre de la presente anualidad, se presentó oficio número *******/*******/******/****/******/*******, ante la Oficialía de Partes del Juzgado Segundo en Materia de Tutela de Derechos Humanos, signado por el Licenciado Ricardo Escobar López, en calidad de Apoderado General de la Secretaría de Obras y Servicios de la Ciudad de México, por el cual refirió dar contestación de demanda y *Ad cautelam* dar cumplimiento al proveído de fecha 18 (dieciocho) de septiembre del año en curso, conforme a lo dispuesto en el numeral 72 de la Ley Orgánica del Poder Judicial de la Ciudad de México, rinde informe respecto a la Acción de Protección Efectiva de Derechos Humanos, en el que planteo lo siguiente:

"INCOMPETENCIA (sic)

> *Se hace del conocimiento de este H. Juzgado que resulta operante la excepción de INCOMPETENCIA al establecerse que la acción que la actora pretende ejercer no corresponde ser conocida por este H. Tribunal, esto ya que deriva de un Contrato de Obra Pública el cual tiene carácter y naturaleza* ***ADMINISTRATIVA****, y estos forman una unidad que no puede desvincularse, esto es, deben de analizarse en su conjunto, de ahí que deben compartir la naturaleza del contrato que las contiene; por lo cual es competencia del Tribunal de Justicia Administrativa de la Ciudad de México; es así, que los conflictos que deriven surjan de los mismos deberán de resolverse en juicios administrativos respectivos es el caso de este en materia local, por lo cual pertenece a los tribunales administrativos de la Ciudad de México,(...)"*

En ese tenor, por acuerdo de fecha 25 (veinticinco) de septiembre del año que transcurre, dictado en los Autos de la Acción de Protección Efectiva de Derechos Humanos ***/******, la Jueza Segundo en Materia de Tutela de Derechos Humanos de la Ciudad de México, admitió a trámite la excepción de incompetencia que planteó el Licenciado Ricardo Escobar López, en calidad de Apoderado General de la Secretaría de Obras y Servicios de la Ciudad de México, en términos de lo dispuesto por el artículo 167 del Código de Procedimientos Civiles del Distrito Federal (hoy Ciudad de México), ordenado la remisión a la Sala Constitucional del Tribunal Superior de Justicia del Poder Judicial de la Ciudad de México, a efecto de proveer lo que en derecho correspondiera.

SEXTO. Procedencia de la Acción de Protección Efectiva de Derechos Humanos. En una interpretación teleológica del artículo 36 apartado B, numeral 3 de la Constitución Política de la Ciudad de México, la Acción de Protección Efectiva de Derechos Humanos, es un mecanismo eficaz y de fácil acceso para los gobernados, cuyo objeto es mantener la vigencia y prevalencia de la Constitución Política de la Ciudad de México, así el Legislador contempló que las autoridades en el ámbito de sus respectivas competencias deben promover, respetar, proteger y garantizar los Derechos Humanos.

Es así que, conforme a lo dispuesto en los numerales 66 a 76 de la Ley Orgánica del Poder Judicial de la Ciudad de México, el procedimiento que deben llevar los Juzgados en Materia de Tutela de Derechos Humanos, respecto a la Acción de Protección Efectiva de Derechos Humanos, debe ser apegado a los principios de *exhaustividad y congruencia*, esto es, que cada juzgador debe analizar los puntos y cuestiones planteadas, así como, acordar las mismas conforme a las leyes y procedimientos establecidos para la justicia constitucional, evitando so pretexto la supletoriedad de los dispositivos normativos, llevando a un desequilibrio procesal, dilación del procedimiento, desigualdad entre las partes y como consecuencia la desnaturalización de la Acción de Protección Efectiva de Derechos Humanos, convirtiéndola en un juicio ordinario civil.

En ese sentido, el artículo 66 de la Ley Orgánica del Poder Judicial de la Ciudad de México, en su porción normativa dispone: *"La acción de protección efectiva es el mecanismo por medio del cual los jueces tutelares conocen de manera directa las posibles violaciones a los derechos humanos reconocidos en la Constitución*", dicha porción fija la competencia de cada uno de los Jueces en Materia de Tutela de Derechos Humanos, asimismo en la porción normativa "*contra los que se inconformen el titular de un derecho o de un interés legítimo individual o colectivo al inicio y/o durante la sustanciación del [sic] algún procedimiento competencia de la Administración Pública*", establece la procedencia de la Acción de Protección Efectiva de Derechos Humanos, requisitos que deben ser observados por cada Juzgador.

De igual forma, la procedencia de la Acción de Protección Efectiva de Derechos Humanos, opera bajo dos premisas establecidas en el artículo 67 de la Ley Orgánica del Poder Judicial de la Ciudad de México, **la primera:** "En *contra de la acción de alguna autoridad u Órgano Autónomo de la Ciudad de México que constituya una probable violación, que viole o que haya violado los derechos contemplados en la Constitución"* y **la segunda:** *"En contra de la omisión de alguna autoridad de la Ciudad de México u Órgano Autónomo de la Ciudad de México que constituya una probable violación, que viole o que haya violado los derechos contemplados en la Constitución"*, por lo que la obligación de los Jueces en Materia de Tutela de Derechos Humanos, es observar y analizar en su integridad los escritos por los que se promueven las Acciones de Protección Efectiva de Derechos Humanos, y con ello cumplir con la obligación constitucional a los principios de exhaustividad y congruencia en cada determinación.

Asimismo, de las constancias que integran la Acción de Protección Efectiva de Derechos Humanos, se advierte la falta de observancia a los principios exhaustividad y congruencia que toda resolución judicial debe tener, en razón a que la competencia está delimitada para los Jueces en Materia de Tutela, así como la supletoriedad del Código de Procedimientos Civiles para el Distrito Federal (hoy Ciudad de México), la cual es parcial y no total, dada la naturaleza de la Acción de Protección Efectiva de Derechos Humanos, que consiste en un procedimiento ágil y eficaz para la ciudadanía, a efecto de accionar al órgano jurisdiccional por las posibles violaciones a Derechos Humanos y no así como la justicia ordinaria civil.

SÉPTIMO. Procedencia de la Excepción de Incompetencia. Si bien es cierto que la Constitución Política de la Ciudad de México, así como las normas que regulan los procedimientos de Acción de Protección Efectiva de Derechos Humanos, no contempla incidentes respecto a la competencia entre tribunales de impartición de justicia, por lo que, atendiendo al principio de acceso a la justicia, tendiente a la contradicción que existe a la cuestión plateada y a efecto de aclarar el alcance del derecho evitando un perjuicio grave a las partes, es de observarse lo siguiente:

1.- Las cuestiones de incompetencia se promueven por inhibitoria o declinatoria y las mismas son planteadas a instancia de parte.

2.- Los tribunales están impedidos para declarar de oficio las cuestiones de competencia.

3.- Los Jueces solo podrán inhibirse en el primer proveído, cuando consideren que son incompetentes.

La inhibitoria se plantea ante la o el Juez que se considere competente, a efecto de que dirija al que se considera no serlo y como consecuencia la remisión al tribunal de alzada, por otra parte, **la declinatoria** consiste en el planteamiento ante la o el Juez que se considera incompetente, a efecto de que se abstenga de conocer del asunto y remitir al superior para que resuelva, ambos supuestos proceden a instancia de parte, por lo que los Jueces no pueden invocarlas de oficio, sin embargo, no pueden negarse a conocer de las demandas que se promueven ante ellos, sino por considerarse incompetentes y la consecuencia consiste en un simple análisis y estudio integral de la demanda, visto como la causa de pedir como el principio procesal elemental que cualquier pretensión deducida ante los órganos jurisdiccionales, manifestación de la voluntad, expuesta como razonamiento estratégico, atinente a un fin concreto, que es reconocer y declarar en la sentencia al pretensor como titular de un derecho.

Partiendo de tales premisas, la competencia de los Jueces y tribunales está sujeta a diversos criterios, como lo es, materia, cuantía o grado, presupuestos procesales que corresponden a un tribunal superior de justicia ordinaria, aplicada supletoriamente a efecto de resolver la cuestión plateada, esto es, que se remita el testimonio de las actuaciones a un tribunal de alzada, sin embargo, las facultades de esta Sala Constitucional contempladas el artículo 36, apartado A, numeral 1 de la Constitución Política de la Ciudad de México, son de carácter permanente y de máxima autoridad en materia de interpretación de la Constitución Política de la Ciudad de México, encargada de garantizar la defensa, integridad, supremacía de la Constitución local y la integridad del sistema jurídico local, por ende no constituye un tribunal de alzada.

Por otra parte, resulta importante precisar que las facultades, competencias y obligaciones Constitucionales para cada uno de los órganos de administración, procuración e impartición de justicia son de **observancia general** y están contempladas en el Capítulo III, de la Función Judicial, artículos 35, 36, 38, 39 y 40 de la Constitución Política de la Ciudad de México, mismas que inobservó la Jueza Segundo en Materia de Tutela de Derechos Humanos.

Bajo ese tenor, la excepción de incompetencia materia de estudio no se analiza conforme a lo previsto por el artículo 167 del Código de Procedimientos Civiles para el Distrito Federal (hoy Ciudad de México), puesto que no se actualizan los supuestos a que alude la Jueza en Materia de Tutela, ya que no existe disposición expresa alguna en la Constitucional Política de la Ciudad de México, ni en la Ley Especial que rige la Materia ni en sus demás Leyes Secundarias, en las que se pueda actualizar la excepción de incompetencia planteada que pudiera suscitarse entre un Juez en Materia de Tutela de Derechos Humanos y el Tribunal de Justicia Administrativa de la Ciudad de México, pues de realizar el estudio en los términos que fue admitida a trámite por la Jueza en Materia de Tutela generaría un desorden procesal que desnaturaliza la Acción de Protección Efectiva de Derechos Humanos.

Por otra parte, determinar el fondo de la excepción que se plantea entre el Juzgado Segundo en Materia de Tutela de Derechos Humanos y el Tribunal de Justicia Administrativa de la Ciudad de México, iría en contra del postulado que contempló el Legislador y el orden jurídico respecto a las facultades y competencias de los órganos jurisdiccionales, como consecuencia, no se llegaría a un fin práctico, porque implicaría la orden de llevar a cabo una conducta que al mismo tiempo se prohíbe; por ende, a efecto de dar certeza y seguridad jurídica a las partes, con fundamento en lo dispuesto por el artículo 36, apartado B, numeral 1, incisos a) y g), numeral 3, inciso f), de la Constitución Política de la Ciudad de México, artículos 53, 54, 55 y 133 (este último de manera extensiva en el caso que nos ocupa) de la Ley de la Sala Constitucional de Poder Judicial de la Ciudad de México, es por lo que se determina **revocar todo lo actuado** por la Jueza Segundo en Materia de Tutela de Derechos Humanos, en la Acción de Protección Efectiva de Derechos Humanos ***/*****, esto es, desde el dictado del auto de radicación, para el efecto que dicha Juzgadora emita otro en el que deberá atender a los principios de *exhaustividad y congruencia,* los cuales son de estricta obligación de los órganos jurisdiccionales al momento de recibir y resolver las demandas que se promueven ante ellos.

Con base en lo expuesto, se:

RESUELVE

PRIMERO. Al existir violaciones a los principios de exhaustividad y congruencia, se revoca todo lo actuado en la Acción de Protección Efectiva de Derechos Humanos ***/******, desde el auto de radicación, a efecto de atender los considerandos Sexto y Séptimo de la presente sentencia.

SEGUNDO. Notifíquese en copia certificada de la presente sentencia a la Jueza Segundo en Materia de Tutela de Derechos Humanos de la Ciudad de México, a efecto de que provea lo que en derecho corresponda.

TERCERO. Notifíquese la presente sentencia a las partes.

CUARTO. Con fundamento en los artículos 58 de la Ley de la Sala Constitucional del Poder Judicial de la Ciudad de México, se ordena la publicación en versión publica de la presente sentencia en el Boletín Judicial del Poder Judicial de la Ciudad de México.

QUINTO. Archívese el presente asunto como total y definitivamente concluido.

Así, por mayoría de votos, lo resolvieron y firman la Magistrada y los Magistrados integrantes de la Sala Constitucional del Tribunal Superior de Justicia del Poder Judicial de la Ciudad de México, Javier Raúl Ayala Casillas, en su calidad de instructor; Rogelio Antolín Magos Morales; Jorge Ponce Martínez, Presidente y Cruz Lilia Romero Ramírez; agregándose como parte de la presente sentencia los votos particulares emitidos por las

Magistradas María Rosario Marenco Ortega y Sara Patricia Orea Ochoa; ante el Doctor Jaime López Ruelas, Secretario General de Acuerdos, que autoriza y da fe.

Javier Raúl Ayala Casillas
Magistrado instructor

Rogelio Antolín Magos Morales
Magistrado

Jorge Ponce Martínez
Magistrado Presidente

Cruz Lilia Romero Ramírez
Magistrada

Doctor Jaime López Ruelas
Secretario General de Acuerdos

Cinco Rúbricas.
Publiquese en Boletín Judicial. Ciudad de México, a 9 de diciembre de 2024.

MGDO. JORGE PONCE MARTÍNEZ.
PRESIDENTE DE LA SALA CONSTITUCIONAL DEL TRIBUNAL SUPERIOR DE JUSTICIA DEL PODER JUDICIAL DE LA CIUDAD DE MÉXICO.

Ciudad de México, a 25 de noviembre de 2024

ASUNTO VARIOS
V2/20/2024.

VOTO PARTICULAR

Una vez más he de apartarme del proyecto adoptado por la mayoría de este Tribunal Pleno, al no compartir el sentido del mismo.
En primer lugar, la decisión adoptada carece de congruencia entre lo peticionado y lo resuelto, pues la petición resultaba muy concreta y consistía en dirimir la controversia que se suscitó respecto a qué autoridad debe ser competente para conocer del conflicto suscitado entre la quejosa ******* ******** ******** ******** ******** ******** ******** y la Dirección General de Construcción de Obras Públicas "A", de la Secretaría de Obras y Servicios de la Ciudad de México; es decir, que aquello por lo que se acudió a esta Sala Constitucional fue para que se pronunciara respecto a un conflicto competencial; cuestión a la que en ningún momento se dio contestación alguna. Por el contrario, la decisión mayoritaria resuelve revocar todo lo actuado en la Acción de Protección Efectiva **/****, al considerar violaciones a los principios de exhaustividad y congruencia, cuando estos ni siquiera formaban parte del planteamiento que se nos formula.
Por otra parte, el argumento central de la mayoría consiste en sostener que esta Sala Constitucional no es un tribunal de alzada y, en consecuencia, está impedida para pronunciarse sobre la excepción de incompetencia planteada. Sin embargo, este argumento confunde la casación, con la estructura jerárquica que todo sistema de impartición de justicia debe contemplar.
En efecto, el fundamento jurídico destinado a regular la excepción planteada, lo ubicamos en el artículo 167 del Código de Procedimientos Civiles de la Ciudad de México, el cual dispone: "*...la incompetencia por declinatoria se propondrá ante el Juez; éste a su vez ordenará dentro del término de tres días se remita* ***a su superior*** *el testimonio de las actuaciones respectivas, haciéndolo saber a los interesados para que en su caso comparezcan ante aquél." (destacado propio)*
En tal sentido, es innegable que esta Sala Constitucional resulta el órgano facultado para conocer de la excepción planteada, en su carácter de superior jerárquico respecto a los jueces tutelares, tal y como se desprende de la propia Constitución Política de la Ciudad de México, que en su artículo 36, apartado 3, inciso d) dispone: "*La o el quejoso podrá impugnar ante la Sala Constitucional las resoluciones de las o los jueces de tutela, en los plazos y conforme a los procedimientos previstos en la ley*".

La anterior conclusión no implica, de ninguna manera, que esta Sala Constitucional se erija en tribunal de Alzada o tribunal de casación, siendo estas figuras atinentes a la justicia ordinaria y, solo de manera excepcional operativas en la justicia constitucional. Ello porque el análisis que se nos solicita realizar no se dirige a revisar la determinación especifica de la juez de primer instancia, ni a conocer el fondo del asunto concreto, sino, por el contrario, se trataría de un análisis abstracto cuyo objeto únicamente consistiría en precisamente determinar qué autoridad es la competente para pronunciarse sobre dicho fondo, en razón de la materia del asunto que plantea el quejoso.

Entonces, como dije anteriormente, resulta fundamental no confundir la casación con la jerarquización de los sistemas de impartición de justicia (con independencia de si se trata de justicia ordinaria o justicia constitucional), pues esta forma de estructuración tiene por objeto garantizar derechos fundamentales como el debido proceso y el acceso a la justicia, al permitir controlar las decisiones jurisdiccionales en las diferentes instancias. Concluir lo contrario nos llevaría a la errónea conclusión de que esta Sala Constitucional no es competente para resolver los posibles conflictos competenciales en los que se vean involucrados los jueces tutelares, con lo cual, no existiría ninguna instancia superior capaz de ventilar dichas problemáticas, dejando en total estado de indefensión a los peticionarios de justicia.

Lo anterior lo podemos observar de manera palpable en el sistema de control constitucional federal, el cual sigue la misma lógica para resolver situaciones similares. La Ley de Amparo prevé, en su Capítulo V, las disposiciones relativas a la resolución de los conflictos competenciales que pueden suscitarse; y lo que se aprecia es que opera bajo la misma lógica; es decir, que son los tribunales de la jerarquía inmediata superior aquellos que pueden determinar a favor de qué órgano compete determinado asunto. Para ilustrar lo anterior, encontramos también las siguientes tesis jurisprudenciales:

> ***"CONFLICTO COMPETENCIAL ENTRE TRIBUNALES COLEGIADOS DE CIRCUITO PARA CONOCER DEL RECURSO DE QUEJA CONTRA EL ACUERDO QUE ADMITE UN JUICIO DE AMPARO INDIRECTO. PARA EFECTOS DE FIJAR EL PLENO REGIONAL QUE DEBE RESOLVERLO, ADQUIERE EL CARÁCTER DE ÓRGANO REQUIRENTE O DECLINANTE AL QUE SE LE DECLINÓ COMPETENCIA Y MEDIANTE ACUERDO DE PRESIDENCIA INICIALMENTE LA ACEPTÓ, AUN CUANDO POSTERIORMENTE, ACTUANDO EN PLENO, DETERMINÓ CARECER DE ELLA.***
> *Hechos: Dos Plenos Regionales se declararon incompetentes para conocer de un conflicto competencial suscitado entre Tribunales Colegiados de Circuito de diversa materia que, a su vez, consideraron carecer de competencia para conocer de un recurso de queja interpuesto contra el acuerdo de admisión de una demanda de amparo indirecto. El Primer Tribunal Colegiado de Circuito que conoció (en materia civil), declinó competencia en favor de un segundo órgano jurisdiccional (en materia de trabajo), cuya Presidencia, mediante acuerdo, aceptó la competencia, pero con posterioridad, actuando en Pleno, la declinó en favor de un tercer órgano colegiado (en materia administrativa) que no la aceptó. En consecuencia, ordenó remitir el asunto a un Pleno Regional en Materia de Trabajo, para que resolviera el conflicto competencial, sin embargo, éste consideró carecer de competencia, al estimar que se surtía en favor de un Pleno Regional en Materias Civil y Administrativa, en virtud de que el órgano jurisdiccional requirente fue un Tribunal Colegiado en Materia Civil. El Pleno Regional en Materias Administrativa y Civil no aceptó la competencia declinada*

y ordenó remitir los autos a la Suprema Corte de Justicia de la Nación.
Criterio jurídico: La Segunda Sala de la Suprema Corte de Justicia de la Nación determina que para efectos de fijar la competencia del Pleno Regional que deba conocer de un conflicto competencial entre Tribunales Colegiados de Circuito para resolver el recurso de queja interpuesto contra el acuerdo que admite una demanda de amparo indirecto, adquiere el carácter de órgano requirente o declinante, el Tribunal Colegiado de Circuito al que en un primer momento se le declinó competencia y a través de su Presidencia la aceptó, aun cuando posteriormente, actuando en Pleno, haya determinado carecer de ella y declinarla en favor de otro Tribunal Colegiado de Circuito. Justificación: Conforme al artículo 46 de la Ley de Amparo, cuando un Tribunal Colegiado de Circuito que conozca de un juicio o recurso estime carecer de competencia para conocer de ellos, hará la declaración en ese sentido y enviará dentro de los 3 días siguientes los autos al órgano jurisdiccional que en su concepto sea competente; si éste acepta la competencia, se avocará al conocimiento; de estimar lo contrario, dentro de los 3 días siguientes comunicará su resolución al órgano que declinó la competencia y remitirá los autos a la superioridad para que resuelva. En atención a ello, si un primer órgano colegiado declina competencia en favor de otro y éste la acepta por conducto de su Presidencia, el señalado en primer lugar no puede considerarse como órgano requirente o declinante para entablar conflicto competencial, en tanto el segundo órgano referido, en principio, aceptó la competencia aunque con posterioridad, en Pleno, determinó carecer de ella. Lo anterior se corrobora con el hecho de que este último, al rechazar la competencia, asume el carácter de requerido o declinado y debe denunciar el conflicto competencial ante el órgano de superior jerarquía." Tesis: 2a./J. 85/2024 (11a.), registro digital: 2029418 Instancia: Segunda Sala Undécima Época Fuente: Semanario Judicial de la Federación. Tipo: Jurisprudencia."

Así como el siguiente criterio jurisprudencial, que a la letra dice:

"COMPETENCIA ENTRE JUECES DE DISTRITO. ÉSTOS NO PUEDEN OBJETAR LA DETERMINACIÓN DEL TRIBUNAL COLEGIADO DE CIRCUITO EN CUANTO A LA VÍA, PERO SÍ PUEDEN DECLINAR SU COMPETENCIA A FAVOR DE OTRO DE LA MISMA JERARQUÍA QUE ESTIMEN LEGALMENTE COMPETENTE POR RAZÓN DE TERRITORIO. *De la interpretación armónica de lo previsto en el artículo 47, tercer párrafo, de la Ley de Amparo, en relación con lo establecido por los artículos 36, 49, 52 y 55 de la propia ley, así como de lo dispuesto en los acuerdos generales, y sus modificaciones, del Pleno del Consejo de la Judicatura Federal, relativos a la determinación del número y límites territoriales de los circuitos en que se divide el territorio de la República mexicana; y al número, a la jurisdicción territorial y especialización por materia de los Tribunales Colegiados y Unitarios de Circuito y de los Juzgados de Distrito, se concluye que cuando un Juez de Distrito recibe por incompetencia un juicio de amparo de un Tribunal Colegiado de Circuito, no le está permitido objetar tal competencia en cuanto a la procedencia de la vía biinstancial determinada por el superior jerárquico, pero si dentro de la jurisdicción de ese tribunal existiesen varios juzgados con distinta jurisdicción territorial cada uno y el Juez designado por el órgano superior estima que, en razón del territorio, corresponde a otro Juez Federal conocer del asunto, aquél válidamente puede declinar su competencia, por territorio, a favor del que considere competente, sin que ello conlleve, de manera alguna, objetar la competencia designada por el citado tribunal, pues en este supuesto, el conflicto competencial, en caso de que se dé, se suscitaría entre Jueces de la misma jerarquía."* Tesis: 1a./J. 47/2002, registro digital: 186052, Semanario Judicial de la Federación y su Gaceta. Tomo XVI, septiembre de 2002, página 49.

En conclusión, esta Sala Constitucional, en tanto superior jerárquico de los jueces tutelares de la entidad, debió declararse competente para conocer del asunto propuesto. Sin embargo, rehusó pronunciarse respecto a lo solicitado, dejando en total indefensión a las partes, a quienes no se les otorgó garantía alguna de que su controversia será ventilada ante las autoridades competentes.

Sara Patricia Orea Ochoa
Magistrada de la Sala Constitucional
del Poder Judicial de la Ciudad de México

Dos Rúbricas.
Publiquese en Boletín Judicial. Ciudad de México, a 9 de diciembre de 2024.

MGDO. JORGE PONCE MARTÍNEZ.
PRESIDENTE DE LA SALA CONSTITUCIONAL DEL TRIBUNAL SUPERIOR DE JUSTICIA DEL PODER JUDICIAL DE LA CIUDAD DE MÉXICO.

VOTO PARTICULAR

V2/20/2024.

La suscrita Magistrada, MARÍA ROSARIO MARENCO ORTEGA, integrante de esta Sala Constitucional, con profundo respeto hacia mis compañeros Magistrados que aprobaron la sentencia por mayoría de votos, disiento del sentido de la resolución mayoritaria por lo siguiente.

El tema por dilucidar en el asunto que se planteó al Pleno de esta Sala Constitucional era resolver sobre si el "Juzgado Segundo en Materia de Tutela de Derechos Humanos" es o no competente para conocer de la acción de protección efectiva de derechos humanos radicada ante la titular de aquel juzgado, con el número de expediente ***/*****.

Sin embargo, desde mi punto de vista respetuosamente considero que no se abordó de manera expresa o precisa el punto toral de dicha cuestión, y si bien se argumentó por la mayoría que esta Sala "no es una sala ordinaria" y "no es un tribunal de alzada" y que por ello carece de competencia para decidir sobre la incompetencia planteada como excepción por la autoridad responsable, porque la aplicación del Código de Procedimientos Civiles para el Distrito Federal, como ley supletoria de la Ley de la Sala Constitucional del Poder Judicial de la Ciudad de México "no es absoluta sino limitada o parcial", disiento de dicha postura porque contrario a ello, el propio texto del artículo 14 de la última legislación citada en este párrafo establece que EN **TODO LO NO PREVISTO** en dicha Ley, se aplica supletoriamente la legislación procesal civil de esta entidad federativa.

Entonces, estimo que debió observarse lo dispuesto en la Jurisprudencia de la Segunda Sala de la Suprema Corte de Justicia de la Nación, visible en el registro digital 2003161, del Semanario Judicial de la Federación y su Gaceta, Décima Época, Libro XVIII, Marzo de 2013, Tomo 2, Materias(s): Constitucional, Tesis 2a./J. 34/2013 (10a.), página 1065, que dice:

> *"**SUPLETORIEDAD DE LAS LEYES. REQUISITOS PARA QUE OPERE.** La aplicación supletoria de una ley respecto de otra procede para integrar una omisión en la ley o para interpretar sus disposiciones y que se integren con otras normas o principios generales contenidos en otras leyes. Así, para que opere la supletoriedad es necesario que: **a) El ordenamiento legal a suplir establezca expresamente esa posibilidad**, indicando la ley o normas que pueden aplicarse supletoriamente, o **que un ordenamiento establezca que aplica, total o parcialmente, de manera supletoria a otros ordenamientos**; b) **La ley a suplir no contemple la institución o las cuestiones jurídicas que pretenden aplicarse supletoriamente** o, aun estableciéndolas, no las desarrolle o las regule deficientemente; c) Esa omisión o vacío legislativo haga necesaria la aplicación supletoria de normas para solucionar la controversia o el problema jurídico planteado, sin que sea válido atender a cuestiones jurídicas que el legislador no tuvo intención de establecer en la ley a suplir; y, d) Las normas aplicables supletoriamente no contraríen el ordenamiento legal a suplir, sino que sean congruentes con sus principios y con las bases que rigen específicamente la institución de que se trate."*

Por otra parte, aun cuando la resolución de la mayoría de los Magistrados integrantes de esta sala sostiene en una parte que no tenemos facultades para decidir sobre el presupuesto procesal indispensable para la validez del procedimiento y el dictado de una resolución válida y vinculante para las partes, por otra parte, se dice que la juez no actuó respetando los principios de "congruencia y exhaustividad". Sin embargo, no se logra advertir cuál es la motivación de tal afirmación, "revocándosele todo lo actuado en dicha acción", desde el auto de radicación, sin precisársele por qué ni para qué, pero ordenándosele a dicha juzgadora que actué con congruencia y exhaustividad.

Estimo por tanto, que implícitamente, a pesar de que la mayoría declaró carecer de competencia para resolver la excepción, se le está ordenando a la juez que inadmita el asunto por ser incompetente, pues de lo contrario no se comprende cuál es la finalidad de "revocar" todo lo actuado desde el auto de radicación, cuando el tema a dilucidar, es solo si es competente por MATERIA o no, para conocer de dicha acción de protección efectiva de derechos humanos, y son esas las razones por las que me aparto del sentido y argumentación de la decisión de la mayoría, pues en opinión de la suscrita, esta Sala sí es competente para conocer de la cuestión de "incompetencia" de la juzgadora, porque la competencia es una cuestión incluso de ORDEN PÚBLICO que debe analizarse por esta sala, pues somos un tribunal revisor de las actuaciones de los jueces de tutela de derechos humanos de la Ciudad de México, sin que esta intervención se limite a conocer de las impugnaciones contra resoluciones definitivas, pues; se insiste, la competencia, trátese de la materia de que se trate, debe ser siempre analizada, de oficio o a petición de parte, para lograr una efectiva vinculación de las partes al procedimiento y en su caso, a la decisión final que se llegare a pronunciar en él, pues pronunciar una sentencia en un proceso donde el órgano jurisdiccional que la emita carezca de competencia legal, carece de constitucionalidad y de convencionalidad.

Considerarlo de otro modo, implica desatender justamente los preceptos legales que se invocan en la resolución respecto de la que se pronuncia este voto particular, dado que debemos atender a que el procedimiento se observe en todas sus formalidades esenciales, como es actuar ante **autoridad competente**, -artículo 16 de la Constitución Política de los Estados Unidos Mexicanos- para garantizar un efectivo acceso a la tutela jurisdiccional -artículo 17 de la propia Carta Magna-,

pues garantizar este acceso efectivo a la tutela judicial a través de decidir sobre la competencia del juzgador, implica que el quejoso -actor- en la acción de protección efectiva de derechos humanos, no siga un procedimiento que a la postre resulte estéril si se impugna su validez por incompetencia del juez, obligando a las partes a que; si el juzgador no se inhibe de conocer en el primer proveído que dicte, sea hasta que se impugne en un juicio de amparo la competencia, donde se decida si dicho juzgador lo es o no para conocer del asunto sometido a su potestad.

De esa manera, considero que, si al rendir su informe la autoridad responsable, introduce la cuestión de competencia del juzgador, y éste, como se reconoce en la sentencia de la mayoría solo puede inhibirse en el primer auto que dicte, -lo que implica que si admitió la demanda es porque se consideró competente por materia para ello- y como un principio general de derecho -salvo los casos excepcionales contemplados en la ley- el juez no puede revocar sus propias determinaciones, la incompetencia planteada por la autoridad responsable, debe ser atendida, en términos incluso del artículo 25 fracción I, de la Convención Americana sobre Derechos Humanos, por esta Sala Constitucional, dado que si bien la incompetencia no es un recurso, sí es una figura legal que refuta una decisión judicial, en este caso, la de admitir la demanda de acción de protección efectiva de derechos humanos, por haberse considerado competente el juez para tales efectos, además de que cobra aplicación el artículo 8º de la propia Convención, que establece que las personas tienen el derecho de ser oídas y vencidas POR AUTORIDAD COMPETENTE.

Por ello, considero que debió decidirse en la sentencia si el juez de tutela de derechos humanos resultaba o no competente para conocer del asunto, y no así, "revocar" todo lo actuado ante él, o en su defecto, precisársele para qué efectos se le regresaba el expediente y se le ordenaba dejar sin efectos desde el auto de radicación, pues itero, ello salvo diversa interpretación, conlleva el efecto de que en la sentencia de la mayoría, se le consideró tácitamente incompetente por razón de materia.

Dos Rúbricas.
Publiquese en Boletín Judicial. Ciudad de México, a 9 de diciembre de 2024.

MGDO. JORGE PONCE MARTÍNEZ.
PRESIDENTE DE LA SALA CONSTITUCIONAL DEL TRIBUNAL SUPERIOR DE JUSTICIA DEL PODER JUDICIAL DE LA CIUDAD DE MÉXICO.

SALA CONSTITUCIONAL DEL TRIBUNAL SUPERIOR DE JUSTICIA DEL PODER JUDICIAL DE LA CIUDAD DE MÉXICO

ACCIÓN DE INCONSTITUCIONALIDAD AI1/29/2024.

ACTOR: ******* ********** ********* **********, ******* ********** ********** ********, ******* ******** ******** ********* ********, ******* ******* ******* **********, ********* ********* *********, ******* ********* ********** Y ********** ******** **********.

AUTORIDADES DEMANDADAS:

CONGRESO DE LA CIUDAD DE MÉXICO;
JEFATURA DE GOBIERNO DE LA CIUDAD DE MÉXICO;
DIRECTOR GENERAL DE ADMINISTRACIÓN DE PERSONAL Y DESARROLLO ADMINISTRATIVO;
DIRECTOR GENERAL DE ADMINISTRACIÓN Y FINANZAS EN LA CONSEJERÍA JURÍDICA Y DE SERVICIOS LEGALES;
DIRECTOR GENERAL DE POLÍTICA Y RELACIONES LABORALES;
DIRECTOR DE ATENCIÓN Y CONTROL DE ASUNTOS LABORALES;
JEFE DE UNIDAD DEPARTAMENTAL DE PRESTACIONES Y DE POLÍTICA LABORAL;
DIRECTOR EJECUTIVO DE JUSTICIA CÍVICA.

SECRETARÍA GENERAL DE ACUERDOS.

SECCIÓN DE TRÁMITE DE ACCIONES DE INCONSTITUCIONALIDAD

ACUERDO DE DESECHAMIENTO.

RAZÓN. - En la **Ciudad de México,** a **2 (dos) de diciembre de 2024 (dos mil veinticuatro)**, con fundamento en lo dispuesto por los artículos 66 y 89 del CÓDIGO DE PROCEDIMIENTOS CIVILES PARA EL DISTRITO FEDERAL (HOY CIUDAD DE MÉXICO), en relación con el artículo 14 de la LEY DE LA SALA CONSTITUCIONAL DEL PODER JUDICIAL DE LA CIUDAD DE MÉXICO, en armonía con el artículo 81 fracción II de la Ley Orgánica del Poder Judicial de la Ciudad de México, el **Doctor Jaime López Ruelas**, Secretario General de Acuerdos, da cuenta al **Magistrado Jorge Ponce Martínez,** Presidente de la Sala Constitucional del Tribunal Superior de Justicia del Poder Judicial de la Ciudad de México, con el contenido del acuerdo de fecha 28 (veintiocho) de noviembre de la presente anualidad dictado en el presente medio de control constitucional denominado ACCIÓN DE INCONSTITUCIONALIDAD AI1/29/2024, el cual fue promovido por los **CC.** ******* ********** ********* **********, ******* ********** ********** *******, ******* ******** ******** ********, ******* ******* ******* **********, ********* ********** ********** *********, ******* ********* ********** Y ********** ******** **********., con lo que se da cuenta para los efectos legales a que haya lugar.- ---------- **CONSTE**.-

ACUERDO.- Ciudad de México, a **2 (dos) de diciembre de 2024 (dos mil veinticuatro)**. ---------- Vista la razón que antecede el **Magistrado Jorge Ponce Martínez,** Presidente de la Sala Constitucional acuerda: del contenido del acuerdo dictado en fecha 28 (veintiocho) de noviembre de la presente anualidad, se desprende que los autos del presente medio de control constitucional denominado ACCIÓN DE INCONSTITUCIONALIDAD AI1/29/2024, fueron turnados a la ponencia del suscrito para efecto de llevar a cabo el estudio de las constancias y determinar lo conducente, al respecto se procede a realizar las siguientes apreciaciones:

1. En fecha 1 (uno) de noviembre del año 2024 (dos mil veinticuatro), los CC. ******* ********** ********* **********, ******* ********** ********** *******, ******* ***** ***** **** *********, ******* ******* ********, ********* ******* ********, ******* ********* ********** Y ********** ******** **********, promovieron demanda de Amparo Indirecto, vía electrónica, dirigido al C. JUEZ O JUEZA DE DISTRITO EN MATERIA DE TRABAJO EN LA CIUDAD DE MÉXICO, EN TURNO (sic), como se puede apreciar de la evidencia criptográfica, que obra a fojas 39 (treinta y nueve) a 42 (cuarenta y dos) de los autos.

2. En fecha 12 (doce) de noviembre del año en curso, el Juez Quinto de Distrito en Materia de Trabajo en la Ciudad de México, dictó un auto firmado electrónicamente, en los autos del Juicio de Amparo Indirecto *****/*****-**, determinando lo siguiente:

> "(...)
> En efecto, como se puede advertir este Juzgado Federal es competente para resolver controversias que se susciten en términos del artículo **107,** fracción **VII,** de la Constitución Federal, **en contra de leyes y demás disposiciones** de **observancia general** en materia de trabajo; contra actos en materia de trabajo **dictados por autoridad distinta de la judicial; de actos de tribunales de trabajo ejecutados en el juicio, fuera de él o después de concluido o que afecten a personas extrañas al juicio,** y por denuncias de incumplimiento a las declaratorias generales de inconstitucionalidad; **mas no así de reformas a la Constitución Local en cuanto a su procedimiento legislativo y la correspondencia de sus disposiciones, aunado a que de manera expresa, refieren reclamarla como ley autoaplicativa,** lo cual está reservado para la Sala Constitucional del Tribunal Superior de Justicia de la Ciudad de México que será la competentes para resolver dicho conflicto.
>
> En las narradas condiciones, este órgano jurisdiccional **SE DECLARA LEGALMENTE INCOMPETENTE POR RAZÓN DE FUERO PARA CONOCER DEL ASUNTO,** al considerar que, con

fundamento en el artículo 48, de la Ley de Amparo, resulta competente la **Sala Constitucional del Tribunal Superior de Justicia de la Ciudad de México.**

En virtud de lo anterior, previa formación de cuaderno de antecedentes, remítase el presente asunto a **dicha autoridad a fin de que** emita la determinación que en derecho corresp onda, **solicitándole informe a la brevedad la determinación que tenga a bien emitir. (...)"**

3. En contra de dicho proveído los quejosos aludidos interpusieron Recurso de Revocación de manera electrónica, en fecha 14 (catorce) de noviembre de la presente anualidad, como se puede apreciar de la evidencia criptográfica que obra a fojas 98 (noventa y ocho) a 101 (ciento uno) de los autos.

4. Mediante proveído de fecha 19 (diecinueve) de noviembre del 2024 (dos mil veinticuatro), dictado por el Juez Quinto de Distrito en Materia de Trabajo en la Ciudad de México, en los autos del Juicio de Amparo Indirecto ********/*****-**** (fojas 102 a 106), determinó lo siguiente:

"(...)

En este sentido, se estima **que es improcedente** el recurso propuesto.

Por consiguiente, de conformidad con los numerales **66** de la Ley de Amparo y **57** del Código Federal de Procedimientos Civiles, de aplicación supletoria, debe **desecharse de plano** el recurso de revocación interpuesto contra el auto de **doce de noviembre de dos mil veinticuatro.**

NOTIFÍQUESE VÍA ELECTRÓNICA.

Así lo proveyó y firma **Fernando Manuel Carbajal Hernández,** Juez Quinto de Distrito en Materia de Trabajo en la Ciudad de México, asistido de **Giselll Hernández León** Secretaria que autoriza y da fe. Doy fe."

5. En fecha 22 (veintidós) de noviembre de la presente anualidad, fue recibido en la Oficialía de Partes de esta Sala Constitucional, el oficio *****/*****, signado por la C. Gisell Hernández León, Secretaria del Juzgado Quinto de Distrito en Materia de Trabajo en la Ciudad de México, el cual contiene el acuerdo dictado en fecha 12 (doce) de noviembre de la presente anualidad, en el Juicio de Amparo Indirecto *******/*****-**,** con anexo de las siguientes constancias:

1. Escrito de demanda de amparo indirecto, signado de manera electrónica, con evidencia criptográfica, de los promoventes ********* ******* ****** ************, ******* *************** ********** *******, ******** ******** ******** *********, ******* ******* ******* **********, ********* ********** *********, ******* ***** ****** Y ****** ***** ************ , dirigido al C. Juez o Jueza de Distrito en Materia de Trabajo de la Ciudad de México, en Turno (sic), constante de 39 (treinta y nueve) fojas útiles, impresas por ambas caras, a excepción de la última.

2. Original del expediente principal del Juicio de Amparo Indirecto *. ******/*****, del índice del Juzgado Quinto de Distrito en Materia de Trabajo en la Ciudad de México, con carátula respectiva.

6. En virtud de lo anterior, en fecha 28 (veintiocho) de noviembre del año 2024 (dos mil veinticuatro), se radicaron los autos, como medio de control constitucional denominado ACCIÓN DE INCONSTITUCIONALIDAD AI1/29/2024, lo anterior, al desprenderse de la lectura del escrito de demanda de Amparo Indirecto, que los promoventes refieren en el capítulo de actos reclamados lo siguiente:

"(...)

IV.- ACTOS RECLAMADOS:

a) La inconstitucionalidad e inconvencionalidad de la reforma al artículo Tercero Transitorio del Decreto por el que se expide la Constitución Política de la Ciudad de México de fecha 5 de febrero de 2017. Publicado en la Gaceta oficial de la Ciudad de México en fecha 29 de agosto de 2024, **por vicios en el Proceso Legislativo y Contravenir disposiciones de la Constitución Política de la Ciudad de México y ley secundaria. lo que se traduce en una violación de los artículos 1, 14, 16, 123 apartado B y 127 fracción I de la CONSTITUCIÓN POLÍTICA DE LOS ESTADOS UNIDOS MEXICANOS; 1, 2, 24 y 26 de la Convención Americana sobre Derechos Humanos (Pacto de San José); 7 Protocolo Adicional a la Convención Americana Sobre Derechos Humanos en Materia de Derechos Económicos, Sociales y Culturales "Protocolo de San Salvador"; 34.g 45.b y c, 46 la Carta de la Organización de los Estados Americanos "Protocolo de Buenos Aires"**

b) La inconstitucionalidad e inconvencionalidad de la reforma al artículo Tercero Transitorio del Decreto por el que se expide la Constitución Política de la Ciudad de México de fecha 5 de febrero de 2017. Publicado en la Gaceta oficial de la Ciudad de México en fecha 29 de agosto de 2024, **ya que este ya que este contraviene la garantía de irretroactividad y progresividad. lo que se traduce en una violación de los artículos 1, 14, 16, 123 apartado B y 127 fracción I de la CONSTITUCIÓN POLÍTICA DE LOS ESTADOS UNIDOS MEXICANOS; 1, 2, 24 y 26 de la Convención Americana sobre Derechos Humanos (Pacto de San José); 7 Protocolo Adicional a la Convención Americana Sobre Derechos Humanos en Materia de Derechos Económicos, Sociales y Culturales "Protocolo de San Salvador"; 34.g 45.b y c, 46 la Carta de la Organización de los Estados Americanos "Protocolo de Buenos Aires".**

Los Actos reclamados en los incisos a) y b) se los atribuyo a la Autoridad Responsable denominada **Los integrantes del Congreso de la Ciudad de México.**

Norma que se impugna en su carácter; **Ley Autoaplicativa**

Acreditación del interés jurídico: **Los quejosos acreditamos ser empleados del gobierno de la ciudad de México (poder ejecutivo) tal y como se acredita con los recibos comprobante de liquidación de pago.**

Norma que fue publicada en fecha: **29 de agosto de 2024**

Norma que entró en vigor al día siguiente de su publicación que fue en fecha: **30 de agosto de 2024**

c) La publicación de la reforma al artículo Tercero Transitorio del Decreto por el que se expide la Constitución Política de la Ciudad de México de fecha 5 de febrero de 2017, en la Gaceta oficial de la Ciudad de México de fecha 29 de agosto de 2024. Esto de conformidad al numeral 108 fracción III de la ley de Amparo.

El Acto reclamado en el inciso c) se lo atribuyo a la Autoridad Responsable denominada **El titular de la Jefatura de Gobierno de la Ciudad de México.**

d) **La omisión de realizar las gestiones, Acciones y/o Pagos necesaria a efecto de garantizar a los quejosos los derechos reconocidos en el artículo 10, apartado C y demás relativos de la Constitución Política de la Ciudad de México** los cuales entraron en vigor al transcurrir el termino establecido en el primero y Tercer transitorios del decreto por el que se expide la constitución política de la ciudad de México el 5 de febrero de 2017, **ya que estas omisiones contravienen el principio pro persona, de progresividad, irretroactividad, derechos laborales, al salario, no discriminación, debida fundamentación y motivación.** lo que se traduce en una violación de los artículos 1, 14, 16, 123 apartado B y 127 fracción I de la CONSTITUCIÓN POLÍTICA DE LOS ESTADOS UNIDOS MEXICANOS; 1, 2, 24 y 26 de la Convención Americana sobre Derechos Humanos (Pacto de San José); 7 Protocolo Adicional a la Convención Americana Sobre Derechos Humanos en Materia de Derechos Económicos, Sociales y Culturales "Protocolo de San Salvador"; 34.g 45.b y c, 46 la Carta de la Organización de los Estados Americanos "Protocolo de Buenos Aires"

Derechos que de manera enunciativa establecen:

*Las personas trabajadoras gozarán de los derechos establecidos Gozarán de los derechos establecidos en los contratos colectivos y
condiciones generales de trabajo. **(Condiciones Generales De Trabajo Del Gobierno del Distrito Federal)**
- Inscripción y beneficios del Fonac (Fondo de Ahorro Capitalizable)
- la cuantía del salario de Uniforme y/o vestuario (artículo 42 y 77 fracción XIII)
- prima por infecto riesgo (artículo 43 fracción III)
- pago de horas extras (artículo 46, 60 y 64)
-jornadas de trabajo acordes a la ley (artículo 54, 55, 56, 57, 58 y 59)
-asignar digito sindical independiente del código de puesto (artículo 77 fracción III)
- Proporcionar de forma anticipada pasaje, viáticos y gastos cuando se realicen cambios por necesidad de servicio (artículo 77 fracción VIII)
- licencias con y sin goce de sueldo (artículo 77 fracción XVI y XVII, 81 fracción VI, 88, 93)
- Facilidades de ascenso (artículo 77 fracción XXXI, 81 fracción IV)
- Permisos para Estudiar (artículo 97)
-pago de Prima dominical, salvo turno especial (artículo 99)
-pago de premios estímulos y recompensas (artículo 119, 120, 121 y 136)
- prestaciones económicas y sociales (artículo 150)

* un salario remunerador en los términos reconocidos por la Constitución local y que **en ningún caso deberá de ser menor al doble del salario mínimo general vigente en el país.**

* Se garantizará que por cada cinco días de trabajo deberán disfrutarse de dos días de descanso. (40 horas de trabajo aproximadamente dependiendo del turno de trabajo)

* Las autoridades garantizarán que en las relaciones de trabajo no existan formas de simulación y contratación precaria que tiendan a desvirtuar la existencia, naturaleza y duración de las mismas. (en realizar el cambio de Código CF a CT tal y como lo establece el Manual Administrativo de la Dirección General de Administración en la Secretaria de Finanzas con número de registro MA-12016-05/05, toda vez que los quejosos no ocupamos puestos de estructura)

*Las personas trabajadoras que presten sus servicios en los poderes Legislativo, Ejecutivo y Judicial de la Ciudad, en los organismos autónomos y en las alcaldías, tienen derecho a la plena libertad de asociación sindical, tanto en sindicatos como en federaciones según convenga a sus intereses.

Derechos que entraron en vigor a pesar que fue reformado el transitorio tercero, toda vez que el transitorio primero del decreto por el que se expide la constitución política de la ciudad de México el 5 de febrero de 2017 no fue reformado y ese establece de manera literal que **"a los supuestos expresamente establecidos en los artículos transitorios siguientes"** ya que la Asamblea Constituyente de la Ciudad de México, no señalo que esa

fecha pudiera ser modificada y/o aplazada, tal y como se abundara en los conceptos de violación.

PRIMERO. — La Constitución Política de la Ciudad de México entrará en vigor el 17 de septiembre de 2018, excepto por lo que hace a la materia electoral, que estará vigente a partir del día siguiente al de su publicación, y a los supuestos expresamente establecidos en los artículos transitorios siguientes.

Por lo que las autoridades Responsables debieron de realizar las gestiones, Acciones y/o Pagos necesaria a efecto de garantizar a los quejosos los derechos reconocidos en el artículo 10, apartado C y demás relativos de la Constitución Política de la Ciudad de México, a partir de la primera quincena del mes de septiembre del presente año y durante las subsecuentes mientras que dure el presente juicio.

el Acto reclamado en el inciso d) se lo atribuyo a las Autoridades Responsables denominadas **Director General de Administración de Personal y Desarrollo Administrativo, Director General de Administración y Finanzas en la Consejería Jurídica y de Servicios Legales, Director General de Política Y Relaciones Laborales, Director de atención y Control de Asuntos Laborales, Jefe de Unidad Departamental de Prestaciones y de Política Labora y Director Ejecutivo de Justicia Cívica.**

FECHA EN QUE TUVE CONOCIMIENTO DEL ACTO RECLAMADO:

Bajo protesta de decir verdad los quejosos de nombres ******* ********** ********* ***********, ******* ********** ********** *******, ******* ******** ******** ********, ******* ******* ******* ********** ********* ********, ******* ********* ********** Y ********** ******** ********** manifestamos que hemos tenido conocimiento de la existencia de los actos reclamados en fecha 29 de agosto de 2024, al publicarse de manera oficial la ley que se refuta inconstitucional, en este sentido el acto reclamado surtió efectos al día siguiente esto es el 30 de agosto de 2024.

Respecto de la omisión que se impugna en esta vía constitucional, los quejosos de nombres ******* ********* ********* **********, ******* ********* ******** ***** ******* ******** ******** ********, ******* ******* ******* ********, ********* ********** ********* ******* ********* ******* Y ******* ******** ********** manifestamos que hemos tenido conocimiento de la existencia de los actos reclamados en fecha 15 de septiembre de 2024 cuando pudimos visualizar el recibo comprobante de liquidación de pago correspondiente al periodo de pago 01/SEP/2024 AL 15/SEP/2024.

No siendo omisos en señalar que debido al paro realizado en el poder judicial y de conformidad a la circular 16/2024 el pleno del Consejo de la Judicatura Federal Y demás acuerdos emitidos, se determinó la suspensión de actividades y términos a partir de fecha 19 de agosto de 2024, esto para los efectos legales correspondientes **(...)"**

Además, refieren que se violan en su perjuicio los derechos laborales y al salario de los servidores públicos, que dicha reforma fue respecto de asuntos laborales, trabajo y previsión social, con menoscabo de sus derechos laborales.

Dicho lo anterior, se procede a realizar el análisis de los supuestos de competencia, legitimación, oportunidad y procedencia del presente medio de control constitucional, a saber:

COMPETENCIA.

En este punto, es menester hacer del conocimiento a los promoventes, que esta Sala Constitucional es la máxima autoridad local en materia de interpretación de la Constitución Política de la Ciudad de México. Es la encargada de garantizar la defensa, integridad y supremacía de la Constitución, así como la integridad del sistema jurídico local, sin perjuicio de lo previsto en la Constitución Política de los Estados Unidos Mexicanos. Además, cuenta entre sus atribuciones, **la de conocer y resolver los medios de control constitucional entre los que se encuentra la Acción de Inconstitucionalidad en términos del artículo 36, apartado B, numeral 1, inciso c) de la CONSTITUCIÓN POLÍTICA DE LA CIUDAD DE MÉXICO,** y artículos 78 a 89 de la **LEY DE LA SALA CONSTITUCIONAL DEL PODER DE LA CIUDAD DE MÉXICO,** vigente de conformidad con el artículo Tercero Transitorio de la **LEY ORGÁNICA DE LA SALA CONSTITUCIONAL DEL PODER JUDICIAL DE LA CIUDAD DE MÉXICO,** así como el artículo 2, fracción II, de éste mismo ordenamiento.

LEGITIMACIÓN.

Del contenido del escrito presentado por los CC. ******* ********* ********* **********, ******* ******** ***** *******, ******* ******** ******** ********, ******* ******* ***** **********, ****** ******* ********, ******* ********* ********** Y ********** ******** **********, hecho valer en contra de la reforma al artículo Tercero Transitorio de la Constitución Política de la Ciudad de México, publicado en la Gaceta Oficial de la Ciudad de México, en fecha 29 de agosto de 2024, en el que se argumenta que es por vicios en el proceso legislativo y contravenir disposiciones de la Constitución Política de la Ciudad de México y ley secundaria, en la que a su criterio que se violan en su perjuicio los derechos laborales y al salario de los servidores públicos, que dicha reforma fue respecto de asuntos laborales, trabajo y previsión social, con menoscabo de sus derechos laborales, al respecto los promoventes no satisfacen los requisitos exigidos por el artículo 36, apartado C,

inciso f) de La Constitución Política de la Ciudad de México, en relación con lo previsto en el numeral 80, fracción VI, de la LEY DE LA SALA CONSTITUCIONAL DEL PODER JUDICIAL DE LA CIUDAD DE MÉXICO, ya que para acreditar debidamente su legitimación, la solicitud del medio de control constitucional denominado Acción de Inconstitucionalidad debe ser realizada con al menos cinco mil firmas de las personas inscritas en la lista nominal de electores de la Ciudad, en este caso de la Ciudad de México, situación que en el caso concreto no acontece, y para tal efecto se transcribe la parte conducente de dichos numerales a saber:

> "Artículo 36
>
> Control constitucional local
>
> **(...)**
> C. Legitimación
> **(...)**
> 1. Las acciones de inconstitucionalidad podrán ser interpuestas por:
> **(...)**
>
> f) La ciudadanía que considere afectados sus derechos por la vigencia de dicha ley, siempre que la solicitud cuente con al menos cinco mil firmas de las personas inscritas en la lista nominal de electores de la Ciudad.**(...)"**
>
> "Artículo 80.- Las acciones de inconstitucionalidad, podrán ser interpuestas por:
> **(...)**
>
> VI. La ciudadanía que considere afectados sus derechos por la vigencia de dicha Ley, siempre que la solicitud cuente con al menos cinco mil firmas de las personas inscritas en la lista nominal de electores de la Ciudad.

Es decir, los promoventes no satisfacen dicho requisito, al signar el escrito un número insuficiente para que se actualice el requisito de procedibilidad **(legitimación)** necesario para promover la Acción de Inconstitucionalidad en la Ciudad de México.

OPORTUNIDAD Y PROCEDENCIA.

Por otro lado, en razón de orden, debe analizarse en lo relativo a la oportunidad en la promoción del medio de control constitucional denominado Acción de Inconstitucionalidad que nos ocupa y como consecuencia de ello la procedencia del mismo, para lo cual deben tenerse en cuenta lo previsto en los artículos 10, fracción III y 79 de la LEY DE LA SALA CONSTITUCIONAL DEL PODER JUDICIAL DE LA CIUDAD DE MÉXICO, que establece el plazo para ejercitar el medio de control constitucional en mención que será de 30 (treinta) días naturales contados a partir del día siguiente a la publicación y promulgación de normas constitucionales de carácter local que hubiesen presentado vicios o violaciones en los procedimientos de su formación, para tal efecto se realiza la transcripción del mismo a saber:

> **"**Artículo 10.- Los plazos y términos establecidos en la presente ley, se computarán de acuerdo con las siguientes reglas:
> **(...)**
>
> III. Se contabilizarán solamente los días y horas hábiles, **salvo que expresamente se establezcan plazos en días naturales**; y**"**
>
> **"**Artículo 79.- **El plazo para ejercitar la acción de inconstitucionalidad será de treinta días naturales contados a partir del día siguiente a la promulgación y publicación** de normas locales de carácter general que se consideren total o parcialmente contrarias a la Constitución local **o de aquellas que, aun siendo normas constitucionales de carácter local hubieren presentado vicios o violaciones en los procedimientos de su formación."**
>
> (lo resaltado es propio)

Al respecto, es importante precisar que esta Sala Constitucional no tiene facultades para realizar un pronunciamiento respecto a las reformas o adiciones a la propia Constitución de la Ciudad de México, es decir, no puede pronunciarse sobre el contenido abstracto de la reforma, esto es, la Sala Constitucional de la Ciudad de México no puede determinar la invalidez de la Constitución local, ya que dicha función jurisdiccional corresponde a otra esfera de la jurisdicción constitucional.

Lo anterior es así, en virtud de que la Constitución Política de la Ciudad de México es la base del sistema jurídico-político de esta ciudad capital, la cual, como norma suprema en el ámbito local, establece valores, principios y reglas de observancia para todos los componentes de la Ciudad de México, sea autoridades o gobernados. En éste sentido, la Sala Constitucional por disposición expresa de la misma Constitución de la Ciudad de México, artículo 36, apartado A, numeral 1, tiene carácter permanente, es la máxima autoridad local en materia de interpretación de la Constitución Política de la Ciudad de México y está encargada de garantizar la defensa, integridad y supremacía de misma Constitución y la integridad del sistema jurídico local. Lo que significa que en virtud de dicha supremacía de la Constitucional local, la Sala Constitucional está sometida a la Constitución de la Ciudad de México.

Por su parte, el mismo artículo 36 de la Constitución de esta ciudad capital, en su apartado B, numeral 1, inciso c) establece la facultad de la Sala Constitucional para: "Conocer y resolver las acciones de inconstitucionalidad que le sean presentadas dentro de los treinta días naturales siguientes a la promulgación y publicación de normas locales de carácter general que se consideren total o parcialmente contrarias a esta Constitución ***o de aquéllas que, aun siendo normas constitucionales, hubieren presentado vicios o violaciones en los procedimientos de su formación;"***.

(lo resaltado es propio).

Lo anterior nos lleva a concluir, por una parte, que la Sala Constitucional no tiene facultades para declarar la invalidez de los preceptos constitucionales locales, y por otra que, **la Sala Constitucional solo puede pronunciarse sobre los vicios o violaciones en los procedimientos de su formación.** Es decir, solo puede pronunciarse sobre aquellos **actos que conforman el proceso legislativo de formación de las normas constitucionales.** Lo anterior, tiene relevancia para el asunto que nos ocupa, como se analizará a continuación.

Ahora bien, para efectos de establecer si el escrito de demanda signada de manera electrónica por los promoventes, fue presentado dentro del plazo señalado en párrafos anteriores, para tal efecto deberá de tomarse en cuenta lo previsto en el artículo 78 de la Ley Especial, que establece lo siguiente: "En las acciones de inconstitucionalidad se aplicarán en todo aquello que no se encuentre previsto en este Título, en lo conducente, las disposiciones contenidas en el Título I", por tanto se debe de tomar en cuenta lo previsto en el Titulo Primero denominado **"DISPOSICIONES COMUNES"; "Capítulo I"; "Disposiciones Generales"**, específicamente en su artículo 37 a saber:

> "Artículo 37.- Las demandas de las promociones sujetas a término podrán presentarse fuera del horario laboral de la Sala Constitucional, en la Oficialía de Partes Común para la Sala Constitucional y la Sala Laboral del Poder Judicial de la Ciudad de México."

De lo anterior, se deduce que toda demanda de medio de control constitucional debe presentarse directamente ante la Oficialía de Partes de la Sala Constitucional, salvo la excepción de las que estén sujetas a término, las que podrán presentarse fuera del horario laboral de la Sala Constitucional, en la Oficialía de Partes Común para la Sala Constitucional y la Sala Laboral del Poder Judicial de la Ciudad de México.

Dispositivo que se encuentra debidamente enlazado con lo establecido en el artículo 187, fracción II de la Ley Orgánica del Poder Judicial de la Ciudad de México, a saber:

> **"Artículo 187.** Corresponde a la Oficialía de Partes Común para Juzgados y Salas que integran el Tribunal Superior de Justicia:
> **(...)**
>
> II. **Recibir los escritos de término en materia constitucional,** civil, familiar, laboral y de extinción de dominio que se presenten fuera del horario de labores de las Salas o Juzgados;**(...)"**

(lo resaltado es propio)

En consecuencia, **el plazo para promover la demanda de Acción de Inconstitucionalidad que nos ocupa, de treinta días naturales corrieron contados a partir del día siguiente a la fecha de su publicación,** esto es, si la publicación del Decreto por el que se reforma el artículo Tercero Transitorio del Decreto por el que se expide la Constitución Política de la Ciudad de México, de fecha 5 de febrero de 2017, que lo fue el día 29 (veintinueve) de agosto del año 2024 (dos mil veinticuatro), el mismo entró en vigor al día siguiente, siendo el día 30 (treinta) de agosto del mismo mes y año precitados, por lo que en caso de que los mismos cumplieran con los requisitos previstos en el artículo 80, fracción VI, de la Ley Especial, tenían hasta el día 7 (siete) de octubre del 2024 (dos mil veinticuatro) para promover dicha Acción de Inconstitucionalidad, sin tomarse en cuenta los días inhábiles decretados por esta casa de justicia, siendo los días 13 (trece) y 16 (dieciséis) de septiembre del año en curso, al haber sido declarados inhábiles por el Pleno del Consejo de la Judicatura, mediante **Acuerdo Plenario 25-35/2023,** emitido en sesión de fecha 31 (treinta y uno) de octubre de 2023 (dos mil veintitrés); así como el día 1 (uno) de octubre del año en curso, al haber sido declarado inhábil, por el Pleno del Consejo de la Judicatura, mediante **Acuerdo Plenario 33-22/2023,** emitido en sesión de fecha 25 (veinticinco) de junio de 2024 (dos mil veinticuatro. Por último, los días 4 (cuatro), 5 (cinco), 6 (seis), 9 (nueve), 10 (diez) y 12 (doce) todos del mes de septiembre de la presente anualidad, en los cuales se declaró la suspensión de los términos y plazos procesales en todos los procedimientos que se llevan en los diversos órganos jurisdiccionales, áreas administrativas y de apoyo judicial pertenecientes al Poder Judicial de la Ciudad de México, derivado de las manifestaciones y bloqueos realizados, por diversos grupos de personas que impidieron las labores a las y los trabajadores, así como a las y los justiciables, abogados postulantes, litigantes y público en general, acorde a los siguientes acuerdos emitidos por el Consejo de la Judicatura de la Ciudad de México, a saber: **1. Acuerdo V-62/2024,** de fecha 4 (cuatro) de septiembre de 2024 (dos mil veinticuatro); **2. Acuerdo V-63/2024,** de fecha 5 (cinco) de septiembre de 2024 (dos mil veinticuatro); **3. Acuerdo V-64/2024,** de fecha 6 (seis) de septiembre de 2024 (dos mil veinticuatro); **4. Acuerdo V-65/2024,** de fecha 9 (nueve) de septiembre de 2024 (dos mil veinticuatro); **5. Acuerdo V-66/2024,** de fecha 10 (diez) de septiembre de 2024 (dos mil veinticuatro) y **6. Acuerdo V-68/2024,** de fecha 12 (doce) de septiembre de 2024 (dos mil veinticuatro) y para tal efecto mediante la siguiente tabla, se muestran los días hábiles e inhábiles que mediaron, contados a partir del 30 (treinta) de agosto al 7 (siete) de octubre de 2024 (dos mil veinticuatro), mediante la siguiente tabla:

Agosto, 2024						
Lunes	Martes	Miércoles	Jueves	Viernes	Sábado	Domingo
26	27	28	29 Fecha de publicación en la Gaceta Oficial de la Ciudad de México	30 Inicia plazo **Día 1.**	31 **Día 2.**	

Septiembre, 2024						
Lunes	Martes	Miércoles	Jueves	Viernes	Sábado	Domingo
						1 **Día 3.**
2 **Día 4.**	3 **Día 5.**	4 Inhábil suspensión términos y plazos.	5 Inhábil suspensión términos y plazos.	6 Inhábil suspensión términos y plazos.	7 **Día 6.**	8 **Día 7.**
9 Inhábil suspensión términos y plazos.	10 Inhábil suspensión términos y plazos.	11 **Día 8.**	12 Inhábil suspensión términos y plazos.	13 Inhábil	14 **Día 9.**	15 **Día 10.**
16 Inhábil	17 **Día 11.**	18 **Día 12.**	19 **Día 13.**	20 **Día 14.**	21 **Día 15.**	22 **Día 16.**
23 **Día 17.**	24 **Día 18.**	25 **Día 19.**	26 **Día 20.**	27 **Día 21.**	28 **Día 22.**	29 **Día 23.**
30 **Día 24.**						

Octubre, 2024						
Lunes	Martes	Miércoles	Jueves	Viernes	Sábado	Domingo
	1 Inhábil	2 **Día 25.**	3 **Día 26.**	4 **Día 27.**	5 **Día 28.**	6 **Día 29.**
7 **Día 30** **Vence Plazo.**						

Por lo que el término para promover el medio de control constitucional denominado Acción de Inconstitucionalidad empezó a correr del día 30 (treinta) de agosto al día 7 (siete) de octubre, del año 2024 (dos mil veinticuatro), fecha esta última en que venció el plazo para hacer valer el medio de control constitucional que nos ocupa, en consecuencia, **el mismo no fue presentado dentro del plazo previsto por la Ley Especial de la materia ante esta Sala Constitucional;** sin embargo, esta autoridad tuvo conocimiento del escrito por de los promoventes, hasta el día 22 (veintidós) de noviembre del año en curso, en que fue recibido en la Oficialía de Partes de esta Sala Constitucional, el oficio *****/****, signado por la C. Gisell Hernández León, Secretaria del Juzgado Quinto de Distrito en Materia de Trabajo en la Ciudad de México, el cual contiene el acuerdo dictado en fecha 12 (doce) de noviembre de la presente anualidad, en el Juicio de Amparo Indirecto *******/*****-****, con los anexos correspondientes.

Se considera que para el caso que nos ocupa, se actualizan los supuestos a que se contrae artículo 39 de la Ley Especial, en sintonía con lo establecido en el numeral 78 de dicha Ley, para tal efecto se transcribe su contenido a saber: - - -

> "Artículo 39.- El magistrado instructor examinará el escrito de demanda y si encontrare motivo manifiesto e indudable de improcedencia, la desechará de plano."
>
> Artículo 78.- En las acciones de inconstitucionalidad se aplicarán en todo aquello que no se encuentre previsto en este Título, en lo conducente, las disposiciones contenidas en el Título I.

Dicho lo anterior, al no acreditarse los supuestos de legitimación y oportunidad, resulta innecesario entrar al estudio del tópico de procedencia, por tanto, se **DESECHA DE PLANO** por notoriamente improcedente el presente medio de control constitucional denominado Acción de Inconstitucionalidad, promovido por los **CC. ******* *************** ************** ***********, ******* ******** ***** *******, ******* ******** ******** ********, ******* *********** ***** *********, ******* ******** *********, ******* **************** Y ***************** ****************\

Sin que dicha determinación le irrogue perjuicio a los promoventes, ya que la circunstancia de que el derecho de acceso a la impartición de justicia se tenga en favor de las partes, no implica de ninguna manera, que el Tribunal u Órgano Jurisdiccional deba soslayar los presupuestos procesales y/o supuestos de procedencia de las vías jurisdiccionales que los gobernados tengan a su alcance, pues se deben observar los requisitos necesarios y satisfacerse éstos para que el mismo sea procedente.

Actuar de manera contraria, equivaldría a que los Tribunales dejen de aplicar los demás principios constitucionales y legales que rigen su función jurisdiccional.

Es aplicable, por identidad, la Jurisprudencia emitida por la Primera Sala de la Suprema Corte de Justicia de la Nación, que textualmente dice:

> **"PRINCIPIO PRO PERSONA Y RECURSO EFECTIVO. EL GOBERNADO NO ESTÁ EXIMIDO DE RESPETAR LOS REQUISITOS DE PROCEDENCIA PREVISTOS EN LAS LEYES PARA INTERPONER UN MEDIO DE DEFENSA.**[1]
>
> Si bien la reforma al artículo 1o. de la Constitución Política de los Estados Unidos Mexicanos, de 10 de junio de 2011, implicó la modificación del sistema jurídico mexicano para incorporar el denominado principio pro persona, el cual consiste en brindar la protección más amplia al gobernado, así como los tratados internacionales en materia de derechos humanos, entre ellos el derecho a un recurso efectivo, previsto en el artículo 25 de la Convención Americana sobre Derechos Humanos, ello no significa que en cualquier caso el órgano jurisdiccional deba resolver el fondo del asunto, sin que importe la verificación de los requisitos de procedencia previstos en las leyes nacionales para la interposición de cualquier medio de defensa, ya que las formalidades procesales son la vía que hace posible arribar a una adecuada resolución, por lo que tales aspectos, por sí mismos, son insuficientes para declarar procedente lo improcedente."

Con fundamento en los artículos 58 de la Ley de la Sala Constitucional y 180 de la Ley de Transparencia, Acceso a la Información Pública y Rendición de Cuentas de la Ciudad de México, elabórese la versión pública del presente acuerdo de desechamiento y publíquese de manera íntegra en el Boletín Judicial de la entidad.

Por lo antes expuesto, con fundamento en lo dispuesto por los artículos 39, 78, 79 y 80, fracción VI, de la LEY DE LA SALA CONSTITUCIONAL DEL PODER JUDICIAL DE LA CIUDAD DE MÉXICO, procede a resolver bajo los siguientes términos:

PRIMERO.- Se **DESECHA DE PLANO** por notoriamente improcedente el medio de control constitucional denominado Acción de Inconstitucionalidad, promovida por los **CC.** ******* ********* ********** **********, ******* ******** ***** *******, ******* ******** ******** *********, ******* ******* ***** **********, ****** ******* *********, ******* ********** ********** Y ********** ******** **********.

SEGUNDO.- Se dejan a salvo los derechos de los promoventes, a efecto de que hagan valer lo que en derecho corresponda ante la autoridad que estimen pertinente.

TERCERO.- Con fundamento en los artículos 58 de la Ley de la Sala Constitucional y 180 de la Ley de Transparencia, Acceso a la Información Pública y Rendición de Cuentas de la Ciudad de México, elabórese la versión pública del presente acuerdo de desechamiento y publíquese de manera íntegra en el Boletín Judicial de la entidad.

CUARTO.- Hágase lo anterior del conocimiento del Juez Quinto de Distrito en Materia de Trabajo en la Ciudad de México, remitiéndole para tal efecto copia certificada del presente acuerdo.

QUINTO.- Notifíquese el presente acuerdo a los promoventes por conducto de su representante común de nombre ******* ********** ******** **********, en el lugar de trabajo que menciona, con el puesto de Juez Cívico en la Dirección Ejecutiva de Justicia Cívica, adscrito al Juzgado Cívico ***-**, ******* *******, dado que no señaló en su escrito de demanda domicilio para oír y recibir notificaciones; autorizando al titular de la Secretaría General de Acuerdos, para que realice los trámites correspondientes a efecto de dar cumplimiento a lo ordenado en el presente proveído. ---------- **NOTIFÍQUESE Y CÚMPLASE**.-

Así lo acordó y firma el **Magistrado Jorge Ponce Martínez**, **Presidente de la Sala Constitucional del Tribunal Superior de Justicia del Poder Judicial de la Ciudad de México,** ante el **Doctor Jaime López Ruelas**, **Secretario General de Acuerdos,** quien autoriza y da fe. ---- **DOY FE**.

Dos Rúbricas.
Publiquese en Boletín Judicial. Ciudad de México, a 9 de diciembre de 2024.

MGDO. JORGE PONCE MARTÍNEZ.
PRESIDENTE DE LA SALA CONSTITUCIONAL DEL TRIBUNAL SUPERIOR DE JUSTICIA DEL PODER JUDICIAL DE LA CIUDAD DE MÉXICO.

[1] De Registro 2005717, 1a./J. 10/2014 (10a.), Décima Época.

SALAS

PRIMERA SALA CIVIL

ACUERDOS DEL 9 DE DICIEMBRE DEL 2024

Agriprofin S.A. de C.V. vs. Banco Actinver Sa Institución de Banca Múltiple, Grupo Financiero Actinver División Fiduciaria, Cibanco, Sociedad Anónima, Institución de Banca Múltiple. Ord. Merc. T. 95/2024/004 Cuad. Amp. 1, 1 Acdo.

Banco Nacional de México S. A, Integrante del Grupo Financiero Banamex vs. Rodrigo Ismael Guerra Wong. Esp. Hip. T. 174/2021/005 Cuad. Amp., 1 Acdo.

Banco Nacional de México Sa Integrante de Grupo Financiero Banamex División Fiduciaria como Fiduciario del Contrato de Fideicomiso Número 8131- 9 vs. Mejía Delrey José Luis. Ord. Civ. T. 194/2023/004, 1 Acdo.

Banco Santander México Sociedad Anoni, Ma Institución de Banca Múltiple, Grupo Financiero Santander México. y Banco Santander México Sociedad Anoni, Ma Institución de Banca Múltiple, Grupo Financiero Santander México vs. Grysam S.A. de C.V., Jorge Félix Aizcorbe, José Ignacio Fernández Rionda y Guadalupe Soledad Frías. y Grysam S.A. de C.V., Jorge Félix Aizcorbe, José Ignacio Fernández Rionda y Guadalupe Soledad Frías. Ejec. Merc. T. 522/2024/001 Cuad. Amp. 1, 1 Acdo.

Barrera Huerta Fernando vs. Marcelo de la Riva Espinosa. Ord. Civ. T. 625/2024/001 Cuad. Amp. 1, 1 Acdo.

BBVA México, S.A., Institución de Banca Múltiple, Grupo Financiero BBVA México vs. Sport Fitness S.A. de C.V., Isaac Shapiro Kudler, José Enrique López Guzmán. Prov. Prec. Oral Merc. T. Ap 492/2024/002, 1 Acdo.

Beltrán Fiesco Luz María Irma vs. Lizette Segura Franco Controv. T. 231-2024-001 Acdo. Cuad. Amp. Mal Publ. de su Fecha.

Campos Ramírez Eduardo vs. Artega León Luis Alberto. Ord. Civ. T. 583/2024/001 Cuad. Amp., 1 Acdo.

Casas Morell Alicia Gabriela y Casas Morell Alicia Gabriela vs. Casas Morell Yolanda y Casas Morell Yolanda. Ord. Civ. T. 557/2021/002 Cuad. Amp., 1 Acdo.

Castilla Sosa Eibar Rogelio vs. Carrillo Dagda Rosa, Eduardo González Velazco, Dagda Rosa Carrillo. Ord. Civ. T. 674/2024/002 Cuad. Amp., 1 Acdo.

Condominio Ubicado en la Calle de Academia Número 7 Colonia Centro Delegación Cuauhtémoc Actualmente Alcaldia Cuauhtémoc en la Ciudad de México vs. Sando Lalo Jakov Jack y Zonana Hilu Sara. Ord. Civ. T. Qu 839/2024/001, 1 Acdo.

Crédito Real Sab de C.V. Sofom E. R vs. Issac Jajati Dabal y Amnon Jajati Dabul. Ejec. Merc. T. 722/2017/011, 1 Acdo.

Cué de Cortina Amalia su Sucesión, También Identificada como Cué González de Cortina Amalia su Sucesión, Rafael su Sucesión Cortina Navarrete vs. Rafael Heredia Rojas. Ord. Civ. T. 768/2024/002, 1 Acdo., Ord. Civ. T. 768/2024/001, 1 Acdo.

De la Luz López Yutsil y de la Luz López Yutsil vs. Rescorp Concepts Sapi de C.V., I Hop México International House Of Pancakes, José Luis Lemus Espinoza y Rescorp Concepts Sapi de C.V., I Hop México International House Of Pancakes, José Luis Lemus Espinoza. Ord. Civ. T. 607/2022/001, 1 Acdo.

De Toro Escalera Luis Manuel vs. Grupo Bulmar S.A. de C.V., Galeazzi Merlo Pedro Indalecio, Galeazzi Merlo José Enrique, Galeazzi Merlo Juan Manuel, BBVA S.A. Institución De Banca Múltiple Grupo Financiero BBVA Bancomer Ord. Civ. T. 456-2024-001 Acdo. Cuad. Amp. Mal Publ. de su Fecha.

Díaz Aguilar Marisela vs. Óscar Díaz Aguilar, Juan Francisco Díaz Aguilar y Arturo Díaz García. Ord. Civ. T. 617/2024/001 Cuad. Amp. 1, 1 Acdo.

Esquivel Escandell Christian Berenice y Esquivel Escandell Christian Berenice vs. Dr. Rey Jesús Romero González, Sociedad Española de Beneficencia (Hospital Español de Veracruz), Sedna Hospital, S.A. de C. V, y Otros y Dr. Rey Jesús Romero González, Sociedad Española de Beneficencia (Hospital Español de Veracruz), Sedna Hospital, S.A. de C. V, y Otros. Ord. Civ. T. 776/2019/010, 1 Acdo.

Fernández Fuentes Javier y Fernández Fuentes Javier vs. Susana Santos Fernández, María de Los Ángeles Santos Fernández y Susana Santos Fernández, María de Los Ángeles Santos Fernández. Ord. Civ. T. 653/2023/002 Cuad. Amp. 1, 1 Acdo.

Galileo Arias Ramírez vs. Distribuidora Liverpool S.A. de C.V. Ord. Civ. T. 554/2024/002 Cuad. Amp. 1, 1 Acdo.

Gutiérrez Sánchez Saúl Eduardo y Gutiérrez Sánchez Saúl Eduardo vs. Juan José Vergara Nava. y Juan José Vergara Nava. Esp. Hip. T. 238/2019/002 Cuad. Amp., 1 Acdo.

Inmobiliaria Unión Elite, S.A. de C.V. y Inmobiliaria Unión Elite, S.A. de C.V. vs. Bemi Espacios de Estacionamiento, S.A. de C.V. y Bemi Espacios de Estacionamiento, S.A. de C.V. Ord. Civ. T. 64/2022/002 Cuad. Amp. 1, 1 Acdo.

Integra Psicologia y Desarrollo Humano, S. C vs. Coordinadora de Servicios de Apoyo a la Familia, A.C. Ord. Civ. T. 540/2024/001 Cuad. Amp., 1 Acdo.

José Horacio Gómez Mendieta vs. Salvador Gómez Monroy, Alejandro Gómez Maldonado, Anuar Taboada Nesser, Eduardo Pérez Paredes, Adriana Torres Reyes, Instituto de Servicios Registrales y Catastrales del Estado de Morelos. Ord. Civ. T. 575/2024/001 Cuad. Amp. 1, 2 Acdos.

Kante Monterrosa Israel y Kante Monterrosa Israel vs. Axa Seguros, S.A. de C.V. y Axa Seguros, S.A. de C.V. Ord. Civ. T. Qu 26/2021/006, 1 Acdo.

López Villanueva Vianka Olivia vs. Quintana Infante Estela, su Sucesión y C. Director del Registro Público de la Propiedad y de Comercio de la Ciudad de México. Ord. Civ. T. 447/2024/001 Cuad. Amp. 1, 1 Acdo.

Manríquez Albarrán César Paulino vs. José Luis Ortiz Alfora. Ord. Civ. T. 725/2024/001, 3 Acdos.

Martha Lourdes Gutiérrez Farrera vs. Quintada Lozada Administración y Contabilidad S de R.L. de Cv, María del Corazon de Jesús Lugo Quintana. Controv. de Arrendamiento T. 424/2024/001 Cuad. Amp. 1, 1 Acdo.

Muñiz Fortuna Martha Patricia y Muñiz Fortuna Martha Patricia vs. Ayesha Torres Simancas y Eugenio Barrera Castillo y Ayesha Torres Simancas y Eugenio Barrera Castillo. Controv. de Arrendamiento T. 153/2022/003 Cuad. Amp. 2, 1 Acdo.

Ochoa Díaz Vivianda vs. García Hernández Grupo Consultoría Mercados y Derivados Asesor en Inversiones Independiente S.A. P. I. de C.V. y Cortés Morales Irving Aquiles. Esp. Hip. T. Ap 838/2024/001, 1 Acdo.

Oropeza Cano Susana y Oropeza Cano Susana vs. Araceli Oropeza Soriano y Araceli Oropeza Soriano. Ord. Civ. T. 575/2017/003 Cuad. Amp. 1, 1 Acdo.

Promotora Oh, Sociedad Anónima y Promotora Oh, Sociedad Anónima vs. Hernández Vega Silvia, Rubalcabac Ríos Jesús, Notario 81 del Estado de Oaxaca y Director del Registro Público de la Propiedad y de Comercio de la Ciudad de México y Hernández Vega Silvia, Rubalcabac Ríos Jesús, Notario 81 del Estado de Oaxaca y Director del Registro Público de la Propiedad y de Comercio de la Ciudad de México. Ord. Civ. T. 194/2024/001 Cuad. Amp. 1, 1 Acdo.

Revolvencia y Liquidez Garantizada S.A. de C.V. vs. Vázquez Sánchez Jéssica. Esp. Hip. T. 821/2024/001, 1 Acdo.

Rojas Reséndiz Flavia y Rojas Reséndiz Flavia vs. Operadora de Hospitales Ángeles, S.A. de C.V., Mendoza Reyes José Manuel, Servín Torres Erick, Bonfate Rubio Joana Angélica, Ruíz Quintana Jorge David y Grupo Mexicano de Seguros, S.A. de C.V. y Operadora de Hospitales Ángeles, S.A. de C.V., Mendoza Reyes José Manuel, Servín Torres Erick, Bonfate Rubio Joana Angélica, Ruíz Quintana Jorge David y Grupo Mexicano de Seguros, S.A. de C.V. Ord. Civ. T. 481/2023/005, 1 Acdo.

Rosales Landeta María Guadalupe y Rosales Landeta María Guadalupe vs. Karen Mariana Ramãrez Aguilar y Karen Mariana Ramãrez Aguilar. Ord. Civ. T. 475/2023/003 Cuad. Amp. 2, 1 Acdo.

Seguros Inbursa S.A. Grupo Financiero Inbursa vs. Gustavo Alonso Chávez Ruíz y Gustavo Chávez Silva. Esp. Hip. T. 438/2024/001 Cuad. Amp. 1, 2 Acdos.

Tiendas Soriana S.A. de C.V. Vacio T. 1091/1960/000, 1 Acdo.

Vázquez Jaime Juana y Vázquez Jaime Juana vs. Felipe García Razo y Perla Molina Bravo. y Felipe García Razo y Perla Molina Bravo. Esp. Hip. T. 75/2012/005 Cuad. Amp., 1 Acdo.

SOLO CONSULTA
SOLO CONSULTA
SOLO CONSULTA

Vazri S.A. de C.V. vs. Administradora de Inmuebles Fernández S.A. de C.V., Notario Público Número Uno de la Novena Demarcación del Estado de Morelos, Lic. Gregorio Alejandro Gómez Maldonado. Ord. Civ. T. 568/2024/001 Cuad. Amp., 2 Acdos.

Vega Camarillo Julia vs. Grupo Mexicano de Seguros S.A. de C.V. Ord. Civ. T. Ap 772/2024/002, 1 Acdo.

Zepeda Arana Jorge Quetzalcóatl y Zepeda Arana Jorge Quetzalcóatl vs. Grupo Tv Promo S.A. de C.V. y Grupo Tv Promo S.A. de C.V. Ord. Civ. T. 773/2023/003 Cuad. Amp. 1, 1 Acdo.

Ávila Hernández José Emmanuel y Ávila Hernández José Emmanuel vs. Distribuidora Camysan Sociedad de Responsabilidad Limitada de Capital Variable y Distribuidora Camysan Sociedad de Responsabilidad Limitada de Capital Variable. Ord. Civ. T. 277/2023/001 Cuad. Amp. 1, 1 Acdo.

NO PUBLICADOS

Pérez Martínez Eumir Rodrigo y Pérez Martínez Jair Alfredo vs. Sanatorio Santa Teresa Zacatecas, S.A. de C.V., Alicia Piña Plaza y Alfredo Barrera Zavala. Ord. Civ. T. 795/2024/001, 1 Acdo.

Rojas Reséndiz Flavia y Rojas Reséndiz Flavia vs. Operadora de Hospitales Ángeles, S.A. de C.V., Mendoza Reyes José Manuel, Servín Torres Erick, Bonfate Rubio Joana Angélica, Ruíz Quintana Jorge David y Grupo Mexicano de Seguros, S.A. de C.V. y Operadora de Hospitales Ángeles, S.A. de C.V., Mendoza Reyes José Manuel, Servín Torres Erick, Bonfate Rubio Joana Angélica, Ruíz Quintana Jorge David y Grupo Mexicano de Seguros, S.A. de C.V. Ord. Civ. T. 481/2023/005, 1 Acdo.

SENTENCIA

Autofinanciamiento Total S.A. de C.V. vs. Osnaya Espinoza Marcelo; Espinoza María Elena También Conocida como María Elena Espinosa. Esp. Hip. T. 200/2019/002 Sent. Pon 2

Banco Actinver Sa Institución de Banca Múltiple Grupo Financiero Actinver vs. Grupo Vasconia Sab. Ejec. Merc. T. 653/2024/002 Sent. Pon 2

Condominio Plaza Río de Janeiro Número 56 y Condominio Plaza Río de Janeiro Número 56 vs. Grupo Sari S.A. de Cv, Operadora de Restaurantes Las Brujas S.A. de C.V. y Grupo Sari S.A. de Cv, Operadora de Restaurantes Las Brujas S.A. de C.V. Ord. Civ. T. 701/2024/001 Sent. Pon 2

Lechuga Abogados, S. C. y Lechuga Abogados, S. C vs. Carlos Alfonso Sandoval Miranda y Carlos Alfonso Sandoval Miranda. Ord. Civ. T. 412/2023/001 Sent. Pon 2

Morales Romero Jorge Alberto vs. José Antonio Rodríguez Ruíz. Ejecutivo Mercantil Oral T. 756/2024/001 Sent. Pon 2

Romero Alemán Gonzalo y Gonzãlez Figueroa Marãa y Romero Alemán Gonzalo y Gonzãlez Figueroa Marãa vs. Varela Sánchez Alejandro y Chain Rojas Karina y Varela Sánchez Alejandro y Chain Rojas Karina. Ord. Civ. T. 682/2024/006 Sent. Pon 2, Ord. Civ. T. 682/2024/007 Sent. Pon 2, Ord. Civ. T. 682/2024/008 Sent. Pon 2

Ruíz Gutiérrez María Teresa su Sucesión vs. Colsa Valdés Florencio, Muñoz Arcos Álvaro y Notario Público Número 89 del Estado de México. Ord. Civ. T. 787/2024/001 Sent. Pon 2

LA SECRETARIA DE ACUERDOS
LIC. LILIANA RUÍZ QUINTANA

SEGUNDA SALA CIVIL

ACUERDOS DEL 9 DE DICIEMBRE DEL 2024

Alejandro Castellanos Guillén vs. BBVA México, S.A., Institución de Banca Múltiple, Grupo Financiero BBVA México. Med. Prep. Oral Merc. T. Ap 1962/2024/001, 1 Acdo.

Alf Recursos, S.A. P. I. de C.V. vs. Grupo Internacional Editorial, S.A. de C.V. y Walter Coratella Cuevas. Ejec. Merc. T. 658/2022/005, 1 Acdo.

Alvarado Muro José Arturo vs. María Engracia García González. Ord. Civ. T. 636/2023/001, 2 Acdos.

Amador Cisneros Lorenia vs. Fondo de la Vivienda del Instituto de Seguridad y Servicios Sociales de Los Trabajadores del Estado. Ord. Civ. T. 741/2023/002, 1 Acdo.

Armenta Reynoso Jocelyn vs. Gerardo Toscano Guzmán y Luis Enrique Ríos Alaniz. Ejec. Merc. T. 392/2024/001, 4 Acdos.

Banco Nacional de Comercio Exterior, S.N.C., Institución de Banca de Desarrollo vs. Certus Automotive, S. de R. L. de C.V. ; Keen Point International, Inc. y Certus Automotive, Inc. Ejec. Merc. T. 892/2022/001, 1 Acdo.

Banco Nacional de México, S.A., Integrante del Grupo Financiero Banamex vs. Promo Conceptos, S.A. de C.V. ; Inmobiliaria Horus, S.A. de C.V. ; Pro- Motion, S.A. de C.V. ; Ignacio Prieto Sánchez y Octavio Eduardo Domínguez Cancino. Ejec. Merc. T. 57/2023/005, 1 Acdo.

Bosch de Los Ríos Ana Bertha vs. Fabiola Coria Gómez. Controv. de Arrendamiento T. 556/2024/001, 3 Acdos.

Cardona Mirón Manuel Jesús vs. Roberto Alfredo Villaseñor Salinas y Otros. Ord. Civ. T. 1867/2007/001, 1 Acdo.

Castrejón Carmona Víctor vs. Director del Registro Público de la Propiedad y de Comercio de la Ciudad de México y Castrejón Hernández Humberto. Ord. Civ. T. 570/2023/001, 1 Acdo.

Ceballos León Dulce Krystell vs. Centro de Atención Médica Integral, S.A. de C.V. (Hospital Cami) y Norma Laura Torres Macedo. Ord. Civ. T. 336/2024/001, 1 Acdo.

Corporativo Empresarial Abc, S. R. L. de C.V. vs. Tecnomadera Italiana, S.A. de C.V. Ord. Civ. T. Ap 1895/2024/001, 1 Acdo.

Crédito Real, S.A. B. de C.V., Sofom, E. N. R vs. Fgi Servicios Corporativos, S.A. P. I. de C.V. y Controladora Frondoso, S.A. de C.V. Ejec. Merc. T. 133/2023/003, 1 Acdo.

Cárdenas Cachón Rita María de Guadalupe vs. Martínez Gámez Graciela su Sucesión y Ramírez Castillo Armando. Ord. Civ. T. 126/2017/008, 1 Acdo.

Díaz Santillán Norma Patricia, Díaz Santillán Beneris y Díaz Curiel José Asunción su Sucesión vs. Seguros Banorte, S.A. de C.V., Grupo Financiero Banorte. Ord. Merc. T. 6/2021/002, 1 Acdo.

Emprendimientos Maussan y González, S.A. P. I. de C.V. vs. Soluciones de Inmuebles y Medios Express, S.A. de C.V., Sofom, E. N. R. y Nadia Brenda Perea Rico O. Nadia Perea Rico. Ejecutivo Mercantil Oral T. In 1784/2024/002, 1 Acdo.

Escobar Vite Juan vs. Jorge Antonio Cordero Meza. Ord. Civ. T. 398/2023/003, 1 Acdo.

Euro Representaciones, S.A. de C.V. vs. Crs Cimentaciones Especializadas, S.A. de C.V. y Rodrigo Sánchez Téllez. Ejec. Merc. T. 9/2024/002, 1 Acdo.

First Home Solutions, S.A. P. I. de C.V. vs. Rodríguez Pérez Axel Raúl y Alvarado Téllez Manuel. Esp. Hip. T. 732/2024/001, 1 Acdo.

Frabel, Sociedad Anónima de Capital Variable vs. Aislinn González Castrejón También Conocida Con el Nombre Artístico de Aislinn Derbez. Ord. Merc. T. 186/2018/004, 3 Acdos.

Gandoulf Castellanos Juan Miguel y Otros vs. Banco Nacional de México, S.A., Integrante del Grupo Financiero Banamex, División Fiduciaria como Fiduciaria del Fideicomiso Irrevocable Identificado Con el Número 8031- 2 Denominado Plaza Patria y Otros. Med. Prep. Civ. T. Qu 1899/2024/001, 1 Acdo.

Gómez Pavón Julián Prisciliano vs. Ramo y Vizcayno de Olivas Dolores. Ord. Civ. T. 683/2024/001, 2 Acdos.

Hernández Días Karen Lucero vs. Carmen Andrea de la Cruz Ramos. Oral Civ. T. 731/2024/001, 1 Acdo.

Hernández Villalón Esteban vs. Elia García Reyes. Ord. Civ. T. 778/2023/001, 1 Acdo.

Hipotecaria Vértice, S.A. de C.V., Sofom, E. N. R vs. Grupo Conseca, S.A. de C.V. ; Néstor Francisco Arana García y Eduardo Franco Arana. Esp. Hip. T. 60/2024/004, 1 Acdo.

HSBC México, S.A., Institución de Banca Múltiple, Grupo Financiero HSBC hoy su Cesionaria Inversiones Firpo, S.A. de C.V. vs. Francisco Javier López González y María del Pilar Correa Díaz. Esp. Hip. T. 443/2024/001, 1 Acdo.

Inmobiliaria Progreso, S.A. vs. Ma. Lidia Reséndiz Álvarez También Conocida como María Lidia Reséndiz Álvarez. Controv. de Arrendamiento T. 3/2024/001, 1 Acdo.

Islas Martínez Noemí Teresa vs. Islas Martínez Patricia y Viridiana Islas Vásquez Única y Universal Heredera y Además Albacea de la Sucesión a Bienes de Leobardo Islas Martínez. Ord. Civ. T. 308/2023/002, 1 Acdo.

Joaquina Lázaro Almazán de Torra vs. José Jorge Montoya Rodríguez. Ord. Civ. T. 687/2024/001, 1 Acdo.

Kobi Dariana Chan Reyes y Luis Nezmar Chan Reyes vs. María Luisa Paredes Sandoval. Ord. Civ. T. 300/2023/002, 1 Acdo.

Maciel López Jesús, León Becerra Óscar, Trinidad García Javier y Flores Salvador Ramón Liandro vs. Fiscalía General de Justicia de la Ciudad de México y Fiscalía de Investigación de Delitos en Materia de Trata de Personas de la Fiscalía General de Justicia de la Ciudad de México. Ord. Civ. T. 49/2024/001, 1 Acdo.

Medina San Vicente Ignacio su Sucesión vs. Irene Díaz Parraguirre, Carlos Medina Aguilar y Juan José Medina Aguilar. Ord. Civ. T. 494/2020/016, 2 Acdos.

SOLO CONSULTA

Mireles Benítez Alberto y López Alavez Tania Rubí vs. Seguros Inbursa, S.A., Grupo Financiero Inbursa. Ord. Civ. T. 476/2024/001, 1 Acdo.

Munguía Cruz Carlos vs. Mcdowell José Alberto, Cruz de la Cruz Teresa su Sucesión y Registro Público de la Propiedad y de Comercio de la Ciudad de México. Ord. Civ. T. 363/2022/002, 1 Acdo.

Olguín Avecias Guadalupe y Raya López Juan vs. Ana Laura Serrano Moreno. Ord. Civ. T. 414/2024/001, 1 Acdo.

Olivares Vargas Raymundo y Otros vs. Consejo de Administración de Grupo Inversionista Acolman, S. C. Act. Perj. Civ. T. 304/2024/003, 1 Acdo., Act. Perj. Civ. T. 304/2024/002, 1 Acdo.

Promotora de Hoteles, S.A. de C.V. vs. Garza Castillo Carlos Alberto y Zavala Espinosa Hortencia. Controv. de Arrendamiento T. 691/2024/001, 1 Acdo.

Pérez Sánchez Sandra Mónica y Guzmán Navarro Patricia vs. Condóminos de Rinconada San Rafael de la Unidad Condominal Arcos de Aragón. Ord. Civ. T. 455/2024/001, 1 Acdo.

Raíces Bombino, S.A. de C.V. vs. Chubb Seguros México, S.A. Controv. de Arrendamiento T. 324/2024/001, 2 Acdos.

Reyna Suárez López su Sucesión También Conocida como Reyna Suárez de Zapata, Reyna Suárez López de Zapata, Reyna Suárez, Reynalda Suárez López y Suárez Reyna Zapata de Ópalo vs. Norberto Piñón Bedolla. Controv. de Arrendamiento T. 453/2024/001, 1 Acdo.

Rodríguez Vértiz Silvia María del Refugio vs. Ruíz Saldaña Norberto Alfredo. Ord. Civ. T. 31/2024/002, 1 Acdo.

Rosas Tienda Ricardo vs. Alberto Amaya Estrada, Julio Díaz Villegas y Mercedes Guerrero Hernández. Ord. Civ. T. 1809/2011/005, 2 Acdos.

Servicio Cuarto Señorío, S.A. de C.V., Servicio Bicentenario Bapje, S.A. de C.V., Servicio Puebla Bapje, S.A. de C.V., Servicio la Vía Bapje, S.A. de C.V., Operadora Carmen Serdán, S.A. de C.V., Servicio el Molino Bapje, S.A. de C.V. y el Nuevo Servicio Prolongación Reforma, S.A. de C.V. vs. Bp Estaciones y Servicios Energéticos, S.A. de C.V. Ord. Merc. T. 335/2021/005, 2 Acdos.

Sofimex, Institución de Garantías, S.A. vs. Sacyr Construcción México, S.A. de C.V. ; Sacyr Construcción, S.A. U. y Concretos San Cayetano, S.A. de C.V. Esp. Fian. T. 485/2024/001, 1 Acdo.

Soto Pérez Alejandra por su Propio Derecho y en Representación del Menor Alejandro González Soto vs. Grupo Mexicano de Seguros, S.A. de C.V. Ord. Civ. T. 495/2021/004, 1 Acdo.

Torres Hernández Yolanda vs. Juan José Ruíz Ortega, Notario 99 del Estado de México; Fondo Mercantil Educativo Sibrarr, S.A. de C.V. y C. Director del Registro Público de la Propiedad y de Comercio de la Ciudad de México. Ord. Civ. T. 217/2018/004, 1 Acdo.

Torres Morales Alejandra Ana María vs. Valles Velázquez Velia Rebeca. Controv. de Arrendamiento T. 296/2024/001, 1 Acdo.

Torres Vargas Eliseo Silvio e Instituto del Fondo Nacional de la Vivienda para los Trabajadores (Infonavit) vs. C. Director del Registro Público de la Propiedad y de Comercio de la Ciudad de México. Ord. Civ. T. 601/2023/001, 1 Acdo.

Uribe García Salvador su Sucesión y Alicia Rizo Meléndez También Conocida como Alicia Rizo de Uribe vs. Salvador Uribe Rizo y Salvador Uribe Padilla. Ord. Civ. T. 521/2016/001, 1 Acdo., Ord. Civ. T. 521/2016/002, 1 Acdo., Ord. Civ. T. 521/2016/003, 2 Acdos., Ord. Civ. T. 521/2016/004, 1 Acdo.

Viera Pérez Jesús Leonardo y Díaz Guzmán Yajaira Yesenia vs. Grupo Mexicano de Seguros, S.A. de C.V. vs. Comisión Federal de Electricidad y Comisión Federal de Electricidad Distribución. Ord. Civ. T. In 1922/2024/001, 1 Acdo.

Zaldívar Castillo Alicia su Sucesión vs. Rodríguez Morales María de Los Ángeles. Controv. de Arrendamiento T. 524/2024/001, 3 Acdos.

NO PUBLICADOS

Inmobiliaria y Constructora Almin, S.A. de C.V. vs. Luis Antonio García Zavala y Rosa Martha Padilla López. Esp. Hip. T. 781/2023/001, 1 Acdo. mal Publ. del 09 Dic 2024

SENTENCIA

Bolsas y Rollos la Huasteca, S.A. de C.V. vs. Super Plastic, S.A. de C.V. Ord. Merc. T. 810/2022/002 Sent. Pon 2

Cervantes Huerta Daniel, Cervantes Huerta Cynthia Patricia y Cervantes Huerta Rosa Elena vs. BBVA Seguros México, S.A. de C.V., Grupo Financiero BBVA México Anteriormente Seguros BBVA Bancomer, S.A. de C.V., Grupo Financiero BBVA Bancomer. Ord. Civ. T. 743/2023/002 Sent. Pon 3

Criselena Juárez Flores y Gerardo García López vs. Seguros Inbursa, S.A., Grupo Financiero Inbursa. Ord. Civ. T. 600/2024/001 Sent. Pon 1

Enix, S. C vs. Ingemar, S.A. de C.V. Ord. Civ. T. 457/2022/002 Sent. Pon 2

Exitus Capital, S.A. P. I. de C.V., Sofom, E. N. R vs. Operadora Central de Estacionamientos, S.A. P. I. de C.V. Ord. Merc. T. 791/2023/001 Sent. Pon 2

Hall Gómez Berenice de Los Ángeles su Sucesión vs. Arauzo Elizondo Laura Ofelia y Enciso López David. Controv. de Arrendamiento T. 633/2024/001 Sent. Pon 3

Hernández Martínez Justo y Sánchez Martínez Mariana vs. Grupo Mexicano de Seguros, S.A. de C.V. Ord. Civ. T. 689/2024/001 Sent. Pon 2

Sámano Solís Elizabeth Leticia vs. Calatayud Escalona de Ruíz de Chávez Yolanda. Ord. Civ. T. 424/2024/002 Sent. Pon 3, Ord. Civ. T. 424/2024/003 Sent. Pon 3, Ord. Civ. T. 424/2024/001 Sent. Pon 3

EL SECRETARIO DE ACUERDOS
LIC. ROMÁN MONTOYA CASTRO

TERCERA SALA CIVIL

ACUERDOS DEL 9 DE DICIEMBRE DEL 2024

Álvarez Calderón Alma Elsa vs. Jocar Eléctrica Integral, S.A. de C.V. Oral Civ. T. 1598/2024, 1 Acdo.

Amr Operaciones Mx, S. de R. L. de C.V. y Otro vs. Caneuropa, S.A. de C.V. y Otros. Ejec. Civ. T. 1288/2021, 1 Acdo.

Asesores en Mercados Emergentes, S. C vs. Invernaderos Hidroponicos la Bonita, S.A. P. I. de C.V. Ord. Civ. T. 1562/2024, 1 Acdo., Ord. Civ. T. 1593/2024, 1 Acdo.

Ávila Vásquez Josefina Quien También Acostumbra Usar el Nombre de Ávila Vázquez Josefina vs. Seguros Banorte, S.A. de C.V., Grupo Financiero Banorte. Ord. Civ. T. 1294/2024, 1 Acdo.

Banco Mercantil del Norte S.A., Institución de Banca Múltiple, Grupo Financiero Banorte vs. Granos de Sinaloa S.A. de C.V. y Otro. Esp. Hip. T. 278/2022, 1 Acdo.

Banco Mercantil del Norte, S.A. Institución de Banca Múltiple Grupo Financiero Banorte vs. Abraham Roffe Farca. Esp. Hip. T. 427/2024, 1 Acdo.

Castillo Colín Yolanda y Otra vs. Martorell Duque Lila Adriana y Otros. Ord. Civ. T. 1133/2023, 1 Acdo.

Consorcio de Obras y Dragados Marítimos, S.A. de C.V. vs. Sicasa Hr, S.A. de C.V. y José Enrique Zapata Vales. Ejec. Merc. T. 1533/2024, 1 Acdo.

Cruz Ortega Jeok Alfredo vs. Juárez Herrera Mario Alberto. Esp. Hip. T. 1554/2024, 1 Acdo., Esp. Hip. T. 1456/2022, 1 Acdo.

Edaly Pérez Simota vs. Grupo Mexicano de Seguros, S.A. de C.V. Ord. Civ. T. 1360/2024, 1 Acdo.

Flats & Lofts West, Sociedad Anónima Promotora de Inversión de Capital Variable vs. Claudia Pérez Verdia Alarcón y Otros. Ord. Civ. T. 258/2024, 1 Acdo.

García Ramos Rodrigo vs. Luis Alberto Martínez Zapata. Esp. Hip. T. 1383/2024, 1 Acdo.

Gómez del Moral José Arturo También Conocido como José Gómez del Moral su Sucesión vs. Inversiones Inmobiliarias, S.A., Instituto del Fondo Nacional de la Vivienda para los Trabajadores del Estado Infonavit. Ord. Civ. T. 1481/2024, 1 Acdo.

González Lara Jaime vs. Ensilajes la Providencia, S. R. de R. L. Aarón Monroy Modesto Navarrete. Esp. Hip. T. 1082/2024, 1 Acdo.

Hernández González Hugo Enrique y Otros vs. Google Operaciones de México, S. de R. L. de C.V. Ord. Civ. T. 803/2024, 1 Acdo.

Inmobiliaria Palma Norte 308, S.A. de C.V. vs. Chavira Rubio Gabriel. Controv. de Arrendamiento T. 1544/2024, 1 Acdo., Controv. de Arrendamiento T. Ap 1482/2015, 1 Acdo.

Instituto del Fondo Nacional de la Vivienda para los Trabajadores (Infonavit) vs. García Quiroz Óscar Eduardo y Otra. Esp. Hip. T. Qu 1680/2024, 1 Acdo.

Inumex, S.A. de C.V. vs. Sidera Proyectos Mexicanos, S. de R. L. de C.V. Ord. Civ. T. 1087/2024, 1 Acdo.

SOLO CONSULTA
SOLO CONSULTA
SOLO CONSULTA

Jiménez López Rosa María vs. Maldonado Gutiérrez Beatriz. Controv. de Arrendamiento T. 1181/2024, 2 Acdos.
Loranca Márquez Graciela su Sucesión vs. Ruíz Arias Martha Georgina. Ord. Civ. T. 1684/2023, 1 Acdo.
Lozano Beltrán Alejandro y Mejía Chávez José Luis vs. Silvia Madrigal Robles y Víctor Manuel Robles Mendoza. Ord. Civ. T. 1131/2024, 2 Acdos.
María Elena del Monte, Quien También Acostumbra a Usar Los Nombres de María Elena Garza, María Elena Garza González de del Monte, María Elena Garza González, María Elena Garza del Monte y María Elena Alanís vs. Óscar Morales Mora. Ord. Civ. T. 1174/2024, 1 Acdo., Ord. Civ. T. 971/2024, 1 Acdo.
Martínez Ortega Fidencio vs. Grupo Mexicano de Seguros, S.A. de C.V. Ord. Civ. T. 1616/2024, 1 Acdo.
Money Holding S.A. P. I. de C.V. S. O. F. O. M. E. N. R vs. Sistemas y Diseños Estratégicos, S.A. de C.V. y Otros. Ejec. Merc. T. 1625/2024, 1 Acdo.
Morán Baltazar Nubia Adilene y Otros vs. Grupo Mexicano de Seguros, S.A. de C.V. Ord. Civ. T. 1426/2024, 3 Acdos., Ord. Civ. T. Ap 1677/2024, 1 Acdo.
Moreno Moreno Rodrigo vs. Guzmán Huerta Miguel Ángel y Guzmán Lagunez Braulio Miguel. Ord. Civ. T. 1656/2024, 1 Acdo.
Paccar Financial México, S.A. de C.V. vs. Operadora de Líneas de Transportes, S.A. de C.V. y Otro. Ejec. Merc. T. 1521/2024, 2 Acdos.
Pani Villalobos Carlos Javier vs. Chub Seguros México, S.A. Ord. Merc. T. 1199/2024, 1 Acdo.
Paraíso Punta Blanca, S.A. de C.V. vs. Xport Comercial Group S.A. de C.V. y Mondragón Alanís de Reséndiz María del Refugio. Controv. de Arrendamiento T. 1609/2024, 1 Acdo.
Quezada Gallegos Victoria y Otro. y Reyes Quezada Alejandro vs. Grupo Mexicano de Seguros, S.A. de C.V. Ord. Civ. T. Ap 1678/2024, 2 Acdos.
Ramírez Escobedo Mario vs. Gómez López Artemio Rodolfo y Otra. Ejec. Merc. T. 1617/2024, 1 Acdo.
Tu Casa Express, S.A. de C.V. vs. Marcos Manuel Castro Ruíz, Andrea Castro Ruíz y Manuel Castro Romero. Esp. Hip. T. 115/2024, 1 Acdo.
Velázquez Martínez Sergio y Roxana Gabriela Ortiz Rodríguez vs. Santos de Jesús Martínez y María Rosa García Rojas. Ord. Civ. T. 1019/2024, 1 Acdo.
Villalpando Juan José, También Conocido como Villalpando Castillo Juan José y Otra vs. Dominga Macías. Controv. de Arrendamiento T. 1023/2024, 2 Acdos.
Zamarripa Herrerías Ana Luisa vs. José Edmundo Fernando Fabián Orduña. Ord. Civ. T. Ap 1673/2024, 1 Acdo.
NO PUBLICADOS
Fourmand Perchik Manuel vs. Fourmand Goldberg Ugeni Rebeca y Douek Hamui Elías. Ejec. Merc. T. 1583/2024, 1 Acdo. mal Publ. del 06 Dic 2024
NO PUBLICADOS
Fourmand Perchik Manuel vs. Fourmand Goldberg Ugeni Rebeca y Douek Hamui Elías. Ejec. Merc. T. 1583/2024 Sent. Pon 3

SENTENCIA

Asesores en Mercados Emergentes, S. C vs. Invernaderos Hidroponicos la Bonita, S.A. P. I. de C.V. Ord. Civ. T. 1562/2024 Sent. Pon 3, Ord. Civ. T. 1593/2024 Sent. Pon 3
Banco Mercantil del Norte S.A., Institución de Banca Múltiple, Grupo Financiero Banorte vs. Granos de Sinaloa S.A. de C.V. y Otro. Esp. Hip. T. 278/2022 Sent. Pon 1
Cervezas Cuauhtémoc Moctezuma, S.A. de C.V. vs. Manuel Vidal González Ramírez y Margarita Reyes Osnaya. Esp. Hip. T. 1428/2024 Sent. Pon 3
Consorcio de Obras y Dragados Marítimos, S.A. de C.V. vs. Sicasa Hr, S.A. de C.V. y José Enrique Zapata Vales. Ejec. Merc. T. 1533/2024 Sent. Pon 1
Ortega Herrera José Juan vs. Ortega Herrera Fernando Biliulfo. Ord. Civ. T. 1600/2024 Sent. Pon 1
Pani Villalobos Carlos Javier vs. Chub Seguros México, S.A. Ord. Merc. T. 1199/2024 Sent. Pon 1
Pérez Partida Alejandro vs. Ávila Fernández José Eduardo. Ejec. Merc. T. 1575/2024 Sent. Pon 2

LA SECRETARIA DE ACUERDOS
LIC. ELSA ZALDÍVAR CRUZ

CUARTA SALA CIVIL

ACUERDOS DEL 9 DE DICIEMBRE DEL 2024

Amc Louer, S.A. de C.V. vs. Multi Supplies, S.A. de C.V., Marín Mora Ricardo y Desarrolladora Mar, S.A. de C.V. Esp. Hip. T. 412/2024/001, 2 Acdos.
Antonio Méndez Pérez y Guadalupe Juárez Olvera vs. Lourdes Hernández Hernández y/o María de Lourdes Hernández Hernández y Bertha Hernández Contreras. Ord. Civ. T. 514/2023/001 Cuad. Amp., 2 Acdos.
Arreguín González Artemio vs. Nicolás, Lorena y Pedro Luis, García Luna. Ord. Civ. T. 141/2023/002 Cuad. Amp., 1 Acdo., Ord. Civ. T. 141/2023/002, 1 Acdo.
Aurelia Norma Rodríguez Alvarado También Conocida como Norma Rodríguez Alvarado vs. Mauricio Margolis Zaslav y Gabriel Herszage Krayevsky. Oral Civ. T. 450/2024/001, 1 Acdo.
Banca Mifel, S.A. Institución de Banca Múltiple, Grupo Financiero Mifel vs. Imatec Integradora de Industriales de Masa y Tortilla de Ecatepec, S.A. de C.V., Pablo Quezada Salgado, Noel Hernández Jaramillo, Evelia Benítez Jaramillo, Juan Francisco García Cortés y Ricardo Lavín Salinas. Esp. Hip. T. 768/2019/002, 1 Acdo., Esp. Hip. T. 768/2019/003, 1 Acdo.
Banco Mercantil del Norte, Sociedad Anónima, Institución de Banca Múltiple Grupo Financiero Banorte hoy su Cesionario Daniel Arturo Calleja Pinedo vs. Alejandro Calleja Pinedo y María de Lourdes Ezquerro Catalá. Esp. Hip. T. 859/2019/005 Cuad. Amp., 1 Acdo., Esp. Hip. T. 859/2019/005, 1 Acdo.
Banco Mercantil del Norte, Sociedad Anónima, Institución de Banca Múltiple, Grupo Financiero Banorte Cesionaria de BBVA México, Sociedad Anónima, Institución de Banca Múltiple, Grupo Financiero BBVA México (Antes BBVA Bancomer, Sociedad Anónima, Institución de Banca Múltiple, Grupo Financiero BBVA México) por su Propio Derecho como Causahabiente de Hipotecaria Nacional, Sociedad Anónima de Capital Variable, Sociedad Financiera de Objeto Múltiple, Entidad Regulada, Grupo Financiero BBVA Bancomer vs. Francisco Gerardo García Hidalgo. Esp. Hip. T. 443/2024/002, 1 Acdo., Esp. Hip. T. 443/2024/003, 1 Acdo., Esp. Hip. T. Ap 443/2024/004, 1 Acdo.
Banco Obrero, S.A., hoy su Cesionario Operadora de Activos Alfa, S.A. de C.V., Actualmente su Cesionario Sommerz García Octavio Alan vs. Óscar Guillermo Estrada Sánchez y Yolanda Murillo Ramos de Estrada. Esp. Hip. T. 99/2024 Cuad. Amp., 1 Acdo.
Blanco Romero María Guadalupe vs. Dolores García de Salcedo, María Elena Coba Moreno y C. Director del Registro Público de la Propiedad y de Comercio de la Ciudad de México. Ord. Civ. T. 357/2024/001 Cuad. Amp., 1 Acdo.
Camou Hernández Héctor Guillermo y Debora Morán Angulo vs. Promotores Asociados de Empresas, S.A. de C.V., Inmobiliaria y Constructora Star Buildings, S.A. de C.V. y Alberto Israel Cohen. Ord. Civ. T. 584/2021/002, 1 Acdo., Ord. Civ. T. 584/2021/003, 1 Acdo.
Capital Financial Soul Sapi de C.V. Sofom Enr vs. Plisan Capital S.A. de Cv, Claudia María Teja Maceira. Ejec. Merc. T. 400/2024/001 Cuad. Amp., 2 Acdos.
Chairez Nájera Felipa y Chairez Nájera Antonio vs. Bebidas Mundiales, S. de R. L. de C.V. y Quálitas Compañía de Seguros, S.A. de C.V. Ord. Civ. T. 114/2021/003 Cuad. Amp. 2, 1 Acdo.
Chanes Velasco Ismael. Juris. Vol. Civ. T. Ap 1911/2024/001, 1 Acdo.
Cibanco S.A. Institución de Banca Múltiple, en su Carácter de Fiduciaria del Fideicomiso Denominado Museo Dolores Olmedo Identificado Con el Número Cib/3393 (Antes 1091- 8) vs. Banco de México, en su Carácter de Fiduciario del Fideicomiso Denominado Fideicomiso Relativo a Los Museos Diego Rivera y Frida Kahlo y Cocolab Internacional, S.A. de C.V. Vacio T. 608/2022/001, 1 Acdo.
Cisneros López Manuel y Cisneros Bravo Adolfo vs. Grupo Mexicano de Seguros S.A. de C.V. Ord. Civ. T. Ap 1835/2024/001, 1 Acdo.
Comercializadora de Transporte Orense, S.A. de C.V. vs. Green Hills, S. C. y María Guadalupe Mercedes Canales Gamez. Esp. Hip. T. 48/2009/006, 1 Acdo.
De Guerrero Osío Verduzco Raúl vs. Aries Capital, S.A. de C.V. Ord. Civ. T. 515/2021/002 Cuad. Amp. 1, 1 Acdo.

SOLO CONSULTA
SOLO CONSULTA
SOLO CONSULTA

Delfina Hernández Domínguez vs. Edilar, S.A. de C.V. Ord. Civ. T. 68/2024/001, 1 Acdo.

Elizondo Cuevas Marita Amelia vs. Fernández Gutiérrez Juan Carlos y Núñez Templos Alma Angélica. Controv. de Arrendamiento T. 445/2022/010, 1 Acdo.

Fernández Dávila Carlos vs. Torres Jurado Érika Guadalupe. J. Arb. T. 563/2024/001 Cuad. Amp., 1 Acdo.

Figueroa Rodríguez María Alba vs. Blandina Figueroa Rodríguez, Estela Rodríguez Figueroa y Blanca Estela Hernández Rodríguez. Ord. Civ. T. 770/2022/003, 1 Acdo.

Fundación María Ana Mier de Escandón Institución de Asistencia Privada vs. Carlos Arturo Chávez Flores. Controv. de Arrendamiento T. 476/2023/006, 1 Acdo.

Galván Benítez Juana María vs. Gilberto Meza Flores. Ord. Civ. T. 386/2024/001 Cuad. Amp., 1 Acdo., Ord. Civ. T. 386/2024/001, 1 Acdo.

García Jarquín Carlos Emmanuel vs. Grupo Mexicano de Seguros S.A. de C.V. Ord. Civ. T. 654/2024/003, 1 Acdo.

Georgge Morales María del Socorro vs. Morales Ávila Soledad y Rafael Georgge Hernández, su Sucesión. Ord. Civ. T. 1068/2013/001 Cuad. Amp., 1 Acdo.

González Rojas Ariadna vs. Alan Lugo López y Mónica Hernández Castillo. Controv. de Arrendamiento T. 530/2024/001, 1 Acdo.

Hernández Córdoba Francisco, Bravo Velasco María Trinidad y Hernández Bravo Guillermo Daniel vs. Grupo Mexicano de Seguros, S.A. de C.V. Ord. Civ. T. 589/2024/001, 1 Acdo.

Inmobiliaria Ximac, S.A. de C.V. vs. Lucio Roberto Nieto Llovet y Alicia Llovet y Murillo, También Conocida como Alicia Llovet Murillo O. Alicia Llovet Murillo de Nieto. Vía Aprem. Civ. T. 347/2024/001 Cuad. Amp., 1 Acdo.

Inventario Bienes Raíces, S.A. de C.V. vs. Producción y Productores Asociados, S.A. de C.V., Lourdes Margarita Acosta Navarro y Omar Alberto Escamilla Rodríguez. Controv. de Arrendamiento T. 113/2024/001, 1 Acdo.

Ireowo S.A. de C.V. vs. Silvestre González Ferral y Gabriel Coronado Rocha. Controv. de Arrendamiento T. 765/2022/002 Cuad. Amp., 1 Acdo.

Luis Gerardo Rábago Palafox vs. José Luis su Sucesión Vega Zenizo, Patricia Verónica Vega Mercado, César Guameros Quintana, Pedro Reynaldo Anaya Torres, María Michel Duque Vega. Ord. Civ. T. 350/2024/002 Cuad. Amp., 1 Acdo.

Martínez Rogerio Brenda Nancy vs. César González Vargas, Operadora de Hospitales Ángeles, S.A. de C.V. y Axa Seguros, S.A. de C.V. Ord. Civ. T. 176/2018/004 Cuad. Amp. 3, 1 Acdo.

Miguel Ángel Liévanos Ríos vs. Juan José Cruz Arreola y Liliana Pérez Jiménez. Esp. Hip. T. 372/2024/001, 1 Acdo.

Molinet Sosa Lucrecia vs. Elisa Margarita Luna Quintero Mármol, José Manuel Molinet Luna y Érika Hernández Mireles. Ord. Civ. T. 270/2023/002, 3 Acdos.

Nadro S.A. P. I. de C.V. vs. Comercializadora Bios Vida Aura S.A. de C.V. Controv. de Arrendamiento T. 28/2023/007, 1 Acdo.

Narváez Ortíz Andrés y Narváez Ortíz Sergio y Narváez Chávez Leoncio, su Sucesión y Ortíz Meneses María del Carmen, su Sucesión vs. Hernández Cordero Pedro y Sánchez Gutiérrez Rosalía y Hernández Sánchez Fernanda Paola. Ord. Civ. T. Ap 1930/2024/001, 1 Acdo.

Navarro Bolio José Antonio vs. José Luis Torres Yever. Esp. Hip. T. 513/2024/001 Cuad. Amp., 1 Acdo.

Promotora Cafami, S.A. de C.V. vs. Luis García Ríos. Controv. de Arrendamiento T. 302/2023/001, 1 Acdo., Controv. de Arrendamiento T. 302/2023/002, 1 Acdo.

Ramírez Media María Raquel vs. Edmundo Casarrubias García. Controv. de Arrendamiento T. 279/2024/001 Cuad. Amp., 1 Acdo.

Ramírez Núñez Carlos Manuel vs. Grupo Mexicano de Seguros, S.A. de C.V. Ord. Civ. T. 37/2024/001, 1 Acdo.

Ricalde Novelo Carlos Alberto, su Sucesión También Conocido como Ricalde y Novelo Carlos Alberto, su Sucesión y Ramírez Presa Rosa María, su Sucesión También Conocida como Rosa María Ramírez, su Sucesión También Conocida como Rosa María Ramírez de Ricalde, su Sucesión vs. Pérez Ávila Roberto; Rosa Enna Ricalde Ramírez, hoy su Sucesión; Representada por su Albacea Omar Arturo Pérez Ricalde; Roberto Carlos Pérez Ricalde y Omar Arturo Pérez Ricalde. Ord. Civ. T. 213/2022/002 Cuad. Amp. 5, 1 Acdo.

Rodríguez Morales Joel vs. Tai Soo Park. Ord. Civ. T. 471/2024/001, 1 Acdo.

Ruíz Barrientos Ángel Guillermo y Lluvia Yisel Figueroa Rizo por su Propio Derecho y en Representación de Los Menores Guillermo Demir Ruíz Figueroa y Ángel Damián Ruíz Hernández vs. Seguros Inbursa, S.A. Grupo Financiero Inbursa. Ord. Civ. T. 217/2024/001 Cuad. Amp., 1 Acdo.

Sánchez Romero Carlos Alberto vs. Club de Futbol América, S.A. de C.V., Televisa S.A. de C.V., Televisa Talento, S.A. de C.V., Corporatel, Sociedad Anónima de Capital Variable y Federación Mexicana de Futbol Asociación, Asociación Civil. Ord. Civ. T. 795/2015/002, 5 Acdos., Ord. Civ. T. 795/2015/003, 5 Acdos., Ord. Civ. T. 795/2015/004, 5 Acdos., Ord. Civ. T. 795/2015/005, 5 Acdos., Ord. Civ. T. 795/2015/006, 5 Acdos.

Santos Cruz Tomasa vs. López Manjarrez Octavio. Controv. de Arrendamiento T. 582/2024/001 Cuad. Amp., 1 Acdo.

Scotiabank Inverlat, S.A. Institución de Banca Múltiple, Grupo Financiero Scotiabank Inverlat vs. Biancca Nitzia Montiel Ramírez. Esp. Hip. T. 407/2021/001, 1 Acdo., Esp. Hip. T. 407/2021/002, 1 Acdo., Esp. Hip. T. 407/2021/003, 1 Acdo., Esp. Hip. T. 407/2021/003 Cuad. Amp., 1 Acdo.

Sofoplus Sociedad Anónima Promotora de Inversión de Capital Variable, Sociedad Financiera de Objeto Múltiple, Entidad Regulada vs. Comercializadora Gutiérrez Morán, Sociedad Anónima de Capital Varible y Amador Gutiérrez Morán. Ejec. Merc. T. 201/2024/001, 1 Acdo.

Tovar Huerta Rodolfo su Sucesión vs. Irma Romero de la Luz y Departamento del Distrito Federal hoy Ciudad de México. Ord. Civ. T. 674/2023/001 Cuad. Amp., 1 Acdo.

Urquiza Mondragón Dolores su Sucesión vs. José Guadalupe López Ascencio y Pedro Trejo González. Ord. Civ. T. 574/2024/001, 1 Acdo.

Villar Caso María de la Paz, su Sucesión vs. José Carlos Zacaula López. Ord. Civ. T. 197/2024/001 Cuad. Amp., 1 Acdo.

Zárate López Edgar Alejandro vs. López Monroy María Guadalupe y Ortega Enríquez María. Ord. Civ. T. 552/2024/001, 1 Acdo.

SENTENCIA

Castillo Carranco Julio César vs. Axa Seguros, S.A. de C.V. Ord. Civ. T. 696/2024/002 Sent. Pon 1

LA SECRETARIA DE ACUERDOS
LIC. CLAUDIA ALONDRA ALCÁNTARA ISLAS

QUINTA SALA CIVIL

ACUERDOS DEL 9 DE DICIEMBRE DEL 2024

Abc Holding S.A. P. I., de C.V. Institución de Banca Múltiple y Otro vs. Man Grupo Inmobiliario, S.A. de C.V. y Otros. Ejec. Gar. Prenda Extrajud. Merc. T. Ap 368/2024/003, 1 Acdo.

Aguillon Calvillo Aurora vs. Mosaic Español A.C. y Otro. Controv. de Arrendamiento T. 97/2024/005 Cuad. Amp. III, 1 Acdo.

Alcaldia Álvaro Obregón de la Ciudad de México vs. Radar App S.A. P. I. de C.V. Ord. Civ. T. 100/2024/003 Cuad. Amp., 1 Acdo.

Álvarez Mendívil Miguel Antonio vs. Axa Seguros, S.A. de C.V. Ord. Civ. T. 235/2024/001 Cuad. Amp. N, 3 Acdos.

Ambriz Tapia María José vs. Alfonso Alarcón Carranza. Ord. Civ. T. 357/2024/002 Cuad. Amp., 1 Acdo.

Banco Mercantil del Norte S.A. Institución de Banca Múltiple Grupo Financiero Banorte vs. María Elena Gaona Zaragoza. Esp. Hip. T. 364/2021/005 Cuad. Amp., 1 Acdo.

Bazbaz Schoenfeld Margarita y y Otro vs. Bazbaz Saad Rafael y y Otros. Ord. Civ. T. 618/2023/002 Cuad. Amp. I, 1 Acdo.

Centro Histórico de la Ciudad de México S.A. de C.V. vs. Pablo Rivera García y Otro. Controv. de Arrendamiento T. 907/2022/001 Cuad. Amp., 1 Acdo.

Contla Ramírez Noemí Elizabeth vs. Grupo Mexicano de Seguros, S.A. de C.V. Ord. Civ. T. Ap 750/2024/001, 1 Acdo., Ord. Civ. T. Ap 750/2024/002, 1 Acdo.

Ejido San Pablo Tepetlapa vs. C. Jefe de Gobierno de la Ciudad de México y Otro. Ord. Civ. T. 173/2024/001 Cuad. Amp., 1 Acdo.

Flores Lorrabaquio Juan Carlos vs. Inmuebles Pullman S.A. de C.V. Ord. Merc. T. 527/2016/010 Cuad. Amp., 1 Acdo.

Gallaga Alamillo Alejandro su Sucesión antes Unión de Crédito del Valle del Anáhuac S.A. de C.V. vs. Aparicio Bahena Enrique y Álamo Corona Valentina. Esp. Hip. T. 2041/1998/004 Cuad. Amp., 1 Acdo.

SOLO CONSULTA
SOLO CONSULTA
SOLO CONSULTA

González Pereda Genaro Raúl vs. Manuela Pereda Godínez su Sucesión. Ord. Civ. T. 528/2023/003, 1 Acdo., Ord. Civ. T. 528/2023/002, 1 Acdo.
HSBC México, S.A. Institución de Banca Múltiple Grupo Financiero HSBC, División Fiduciaria en su Carácter de Fiduciario en el Fideicomiso Irrevocable Identificado Administrativamente Con el Número F/248827 vs. Xicansa, S.A. de C.V. y Otros. Ord. Merc. T. Ap 670/2024/001 Expdllo., 1 Acdo.
Ingeniearte Developer S.A. de C.V. vs. Edgar Alberto Madrid Servín. Ejec. Merc. T. 21/2019/004 Cuad. Amp., 1 Acdo.
Inmobiliaria el Sabino, S.A. en Liquidación vs. Héctor Ramírez Jiménez y Otro. Ord. Civ. T. Ap 569/2022/003, 1 Acdo.
Instituto de Vivienda del Distrito Federal vs. Araceli Cruz Venegas y Otros. Ord. Civ. T. 281/2016/008 Cuad. Amp., 2 Acdos.
Jiménez León Patricia vs. Evangelina Sánchez Chávez y Otros. Ord. Civ. T. 561/2024/001 Cuad. Amp., 1 Acdo.
Mancera García Santiago vs. Rubén Mancera Gamez. Ord. Civ. T. 1043/2002/067, 1 Acdo.
Mendoza Vargas Sofía, su Sucesión vs. Rúben Santamaría Cabello. Ord. Civ. T. 622/2014/006 Cuad. Amp., 1 Acdo.
Mitón Alvarado Horacio vs. Comercializadora de Hules Mys, S.A. de C.V. y Otro. Ord. Merc. T. 734/2003/090, 1 Acdo.
Padtza, S.A. vs. Inmobiliaria y Comercial Armonía, S.A. y Otros. Ord. Civ. T. 571/2017/005, 1 Acdo.
Pch Servicios Financieros S.A. P. I. de C.V. Sofom. E. N. R vs. Alberto Felipe Pavón Mortera y Otros. Esp. Hip. T. 241/2024/001 Cuad. Amp., 1 Acdo.
Pérez Díaz Sulma del Carmen y Otro vs. Grupo Mexicano de Seguro, S.A. de C.V. Ord. Civ. T. 733/2024/001, 1 Acdo.
Ramírez Marcial Eduardo vs. Petra Cristina Martínez Trinidad. Controv. de Arrendamiento T. 664/2023/009 Cuad. Amp., 1 Acdo.
Repsol Downstream México S.A. de C.V. vs. Maclovio Efrén Hernández Hernández. Ord. Merc. T. 444/2024/001 Cuad. Amp., 1 Acdo.
Rodríguez Cacho Javier vs. Sociedad Empresarial R. F. I. N., S.A. de C.V. Sofom Enr y Banco Inbursa, S.A. Institución de Banca Múltiple, Grupo Financiero Inbursa. Ord. Merc. T. 259/2020/006 Cuad. Amp., 2 Acdos.
Salcedo Bandala María Bárbara vs. Rosas Gutiérrez Edgar y Rosas Barrera Mariana Aranza. Controv. de Arrendamiento T. 571/2024/001 Cuad. Amp., 1 Acdo.
Salinas Hernández Marco Antonio su Sucesión y Otros vs. Seguros Afirme, S.A. de C.V., Afirme Grupo Financiero y Otro. Ord. Civ. T. 360/2020/008 Cuad. Amp. I, 1 Acdo.
Sánchez Cano Argus Zoé vs. Universidad del Valle de México S. C. Ord. Civ. T. 361/2024/001 Cuad. Amp., 1 Acdo.
Torres Díaz Paula y Otro vs. Grupo Mexicano de Seguros, S.A. de C.V. Ord. Civ. T. 224/2023/004 Cuad. Amp., 1 Acdo.
Velasco Bravo Verónica vs. Gabriel López Camacho y Otro. Ord. Civ. T. 72/2024/001 Cuad. Amp., 1 Acdo.
Víctor Manuel su Sucesión Acuña García vs. Arvil, S.A. y Otro. Ejec. Merc. T. 580/2024/002 Cuad. Amp. II, 1 Acdo., Ejec. Merc. T. 580/2024/002 Cuad. Amp. I, 1 Acdo.
NO PUBLICADOS
Contreras Ortiz Andrea vs. Jesús Becerra Hernández y Otros. Ord. Civ. T. 661/2021/002 Sent. Pon 1
Cruz Romero Rosalía Socorro y Otros vs. Autobuses Rápidos de Monte Alto, S.A. de C.V. y Otro. Ord. Civ. T. 714/2024/001 Sent. Pon 1
SENTENCIA
Alatriste Rueda Elva vs. Ana Patricia Quevedo Domínguez y Otro. Ord. Civ. T. 717/2024/001 Sent. Pon 3
Hernández Gómez Ulíses y Otros vs. Grupo Mexicano de Seguros, S.A. de C.V. Ord. Civ. T. 701/2024/001 Sent. Pon 1
Lamadrid Bazán Edgar David vs. Gabriela Georgina Pérez Negrete. Ord. Civ. T. 696/2024/001 Sent. Pon 3, Ord. Civ. T. 696/2024/002 Sent. Pon 3
Ortega Rodríguez y Otro. Susy vs. Grupo Mexicano de Seguros, S.A. de C.V. Ord. Civ. T. 705/2024/001 Sent. Pon 2
Ortíz Oliva Rosendo vs. Juan Manuel Figueroa Juárez. Controv. de Arrendamiento T. 737/2023/002 Sent. Pon 3, Controv. de Arrendamiento T. 737/2023/003 Sent. Pon 3
Pérez Cervantes José Leonel vs. María Eugenia de Lara Rangel. Ord. Civ. T. 331/2024/002 Sent. Pon 2, Ord. Civ. T. 331/2024/003 Sent. Pon 2
Ramos Albores Jorge Antonio vs. Humberto Ángel Concha Pérez. Ord. Civ. T. 289/2018/003 Sent. Pon 3, Ord. Civ. T. 289/2018/004 Sent. Pon 3
Viaja Ciudad de México Dmp S.A. P. I., de C.V. Sofom E. N. R vs. Gobierno del Distrito Federal. Ord. Civ. T. 544/2017/012 Sent. Pon 2
Zapico Ramírez Rubén vs. María Guadalupe Vázquez Martel y Otros. Ord. Civ. T. 28/2022/002 Sent. Pon 1, Ord. Civ. T. 28/2022/003 Sent. Pon 1

LA SECRETARIA DE ACUERDOS
LIC. ZAYDA MARINA SALDIERNA SEVILLA

SEXTA SALA CIVIL

ACUERDOS DEL 9 DE DICIEMBRE DEL 2024

Administradora de Inmuebles Elben vs. Moreno Cerón Alfredo Salvador. Controv. de Arrendamiento T. 269/2023/001, 1 Acdo.
Alonso Llera Ernesto vs. Cía Periodística del Sol de México, S.A. de C.V. y Otro. Ord. Civ. T. 750/2023/001 Cuad. Amp., 1 Acdo.
Banco Azteca Sociedad Anónima, Institución de Banca Múltiple vs. Administración de Bienes Puebla, S. C. Controv. de Arrendamiento T. 493/2024/001 Cuad. Amp., 1 Acdo.
Bernardo Soto Borja Escobar vs. Omnifut, S.A. de C.V. y Otros. Oral Merc. T. 465/2024/001 Cuad. Amp., 2 Acdos.
Bravo Bonilla Angélica Lizbeth y Otra vs. Bravo Malpica Hugo Francisco Jaime y Otro. Ord. Civ. T. 340/2024/001 Cuad. Amp., 4 Acdos.
Canche y Gómez María del Rosario vs. Transportes Lipu S.A. de C.V. Ord. Civ. T. 297/2023/001 Expdllo., 1 Acdo.
Chavarría Ramos Alberto de Jesús, su Sucesión y Otros vs. Llamas Mata Malaquias y Otra. Ord. Civ. T. 903/2021/004 Cuad. Amp., 1 Acdo.
Constituyentes Chapultepec, S. C vs. Career Management Consultants, S.A. de C.V. Controv. de Arrendamiento T. 523/2024/001 Cuad. Amp., 1 Acdo.
Constituyentes Chapultepec, S. C vs. Intereses Globales, S.A. de C.V. Controv. de Arrendamiento T. 522/2024/001 Cuad. Amp., 1 Acdo.
Constructora e Infraestructura Gd, S.A. de C.V. vs. Hill International de México, S.A. de C.V. Ord. Merc. T. 615/2022/001 Cuad. Amp., 1 Acdo.
Cornejo de la Torre Érika Margarita vs. Ortiz González Federico. Ord. Civ. T. 689/2023/001 Cuad. Amp., 1 Acdo.
De la Hera Morales Bertha y Otro vs. Ponce Aguilar Juan Carlos y Otra. Ord. Civ. T. 444/2024/001 Cuad. Amp., 2 Acdos.
Díaz Acuña Julio Daniel vs. Acuña Duarte Edna Consuelo y Otro. Ord. Civ. T. 2120/2007/003, 1 Acdo.
Diquipsa, S.A. de C.V. vs. Leschaco Mexicana, S.A. de C.V. Ord. Merc. T. 784/2023/003 Cuad. Amp., 1 Acdo.
Díaz Casado Alfredo Félix y Otra vs. Auto Transportes Refrigerados Torres, S.A. de C.V. Ord. Civ. T. 690/2024/001, 1 Acdo.
Espinosa Juárez Bertha, Patricia Trejo Espinosa, Jorge Ernesto Trejo Espinosa, Silvia Trejo Espinosa, María Elena Trejo Espinosa vs. Modatelas, S.A. P. I. de C.V. Controv. de Arrendamiento T. 126/2023/008, 1 Acdo.
Expo Victor, S.A. de C.V. vs. French Olivera Florentine. Ord. Civ. T. 462/2023/001 Cuad. Amp., 1 Acdo.
Flores Franco Carlos vs. Miranda Morales Luz del Carmen. Controv. de Arrendamiento T. 766/2023/001 Cuad. Amp., 1 Acdo.
Galindo Jiménez María de la Luz, su Sucesión vs. Coyote Uribe Martha Verónica y Otros. Ord. Civ. T. 170/2023/001 Cuad. Amp., 1 Acdo.
García García Beatriz vs. Moreno Torres Gabriel, su Sucesión. Ord. Civ. T. 204/2023/001 Cuad. Amp., 1 Acdo.
García Lara Adrián vs. García Girón José Luis y Otro. Ord. Civ. T. 346/2023/003 Cuad. Amp., 1 Acdo.
Garza González María Elena vs. Del Monte Sánchez Rodolfo Gerardo, su Sucesión y Otro. Ord. Civ. T. 1150/2014/001 Cuad. Amp., 1 Acdo.
Grupo Vididama, S.A. de C.V. vs. Condominio Plaza Condesa, S.A. de C.V. y Otrocondominio Plaza Condesa, S.A. de C.V. y Otro. Ord. Civ. T. 398/2021/009 Cuad. Amp., 1 Acdo.

SOLO CONSULTA

HSBC México, S.A. Institución de Banca Múltiple, Grupo Financiero HSBC vs. Tec Electrónica, S.A. de C.V. y García Fernández Placido José y García Fernández José Antonio. Esp. Hip. T. Ap 1963/2024/002, 1 Acdo.

Inmobiliaria Casanovarum, S.A. de C.V. vs. Vázquez Fernández Francisco Javier. Ord. Civ. T. 195/2023/003 Cuad. Amp., 1 Acdo.

Inmobiliaria Potosí, S.A. vs. Buenrostro Nieto Christian. Ord. Civ. T. 265/2022/001 Cuad. Amp., 1 Acdo.

Lavalle Cervantes Alberto Gibran y Otra vs. Pizarro Suárez Martínez Nicolás Alejandro y Otros. Ord. Merc. T. 654/2024/001, 1 Acdo.

Levy Achar Alfredo vs. C. Registro Público de la Propiedad y de Comercio de la Ciudad de México y Otros. Ord. Civ. T. 199/2024/004, 1 Acdo., Ord. Civ. T. 199/2024/003, 1 Acdo.

Martínez Campos Guillermo Javier vs. González García Carmina. Ord. Civ. T. 441/2024/001 Cuad. Amp. 1137/2024, 2 Acdos.

Mateos Castañeda Hipólita Guadalupe Celia vs. Trejo Mateos Jesús Refugio. Ord. Civ. T. 850/2019/004 Cuad. Amp., 2 Acdos.

Mejía Berzunza Marlene en Representación de su Menor Hija de Identidad Resguardad de Iniciales L. M. A vs. Lemus Montoya Ismael. Ord. Civ. T. 748/2020/001 Cuad. Amp., 1 Acdo.

Mejía Callejas Alberto vs. Martínez Ernestina María Bernarda, su Sucesión. Ord. Civ. T. 1009/2021/004 Cuad. Amp., 1 Acdo.

Méndez Velázquez María Guadalupe vs. Macías Vallejo Juliana. Controv. de Arrendamiento T. 620/2024/001, 1 Acdo.

Meneses Sánchez Patricia María Isabel vs. Godínez Hernández José Antonio. Esp. Hip. T. 116/2024/001 Cuad. Amp., 1 Acdo.

Morales Barragán Alejandro Filemón vs. Mayen Juaristi Abraham su Sucesión y Otra. Ejec. Merc. T. 72/2023/001 Cuad. Amp., 1 Acdo.

Morales Garza Juan José vs. González Gómez Peggy y Otro. Ord. Civ. T. 397/2024/001 Cuad. Amp., 1 Acdo.

Moyers Ruíz Laura Guadalupe vs. Reyes Díaz María Lorena y Otro. Ejec. Merc. T. 794/2016/001 Cuad. Amp., 1 Acdo.

Ortíz Carreggio José de Jesús y Otra vs. Axa Seguros, S.A. de C.V. Ord. Civ. T. 754/2020/002 Expdllo., 1 Acdo.

Pacheco Hernández Diana Elvira vs. Centro de Atención Médica Integral Sociedad Anónima de Capital Variable, Samuel Roberto Sánchez Lazard. Ord. Merc. T. 61/2022/011, 1 Acdo.

Peña Ovando José Carlos y Otros vs. Grupo Mexicano de Seguros, S.A. de C.V. Ord. Civ. T. 268/2022/004, 1 Acdo.

Pineda Galicia Lucila vs. Becerril Pineda César David. Ord. Civ. T. Ap 1924/2024/001, 1 Acdo.

Promecade, S.A. P. I. de C.V. Sofom E. N. R vs. Villagómez Contreras Rafael y Otra. Prov. Prec. Merc. T. 310/2024/001 Cuad. Amp., 1 Acdo.

Proyectos Educativos, A.C. vs. Víctor Manuel Amézcua y Raz. Ord. Civ. T. 508/2024/001 Cuad. Amp., 1 Acdo.

Pérez Macareno Luis Manuel y Otros vs. Kansas City Southern de México, S.A. de C.V. y Otros. Ord. Civ. T. 578/2020/004, 1 Acdo., Ord. Civ. T. 578/2020/005, 1 Acdo.

Rivas Martínez Rodolfo vs. Peña Desaida José Eusebio su Sucesión y Ramírez de Peña Fernanda su Sucesión. Ord. Civ. T. Ap 1834/2024/001, 1 Acdo.

Romero Betancour Camacho María Irma vs. Hernández Silva Doris. Esp. Hip. T. Ap 1942/2024/004, 1 Acdo., Esp. Hip. T. Ap 1942/2024/006, 1 Acdo., Esp. Hip. T. Ap 1942/2024/008, 1 Acdo., Esp. Hip. T. Ap 1942/2024/009, 1 Acdo., Esp. Hip. T. Ap 1942/2024/007, 1 Acdo.

Román Ochoa Jesús Guadalupe vs. Grupo Mexicano de Seguros, S.A. de C.V. Ord. Civ. T. 870/2021/002 Cuad. Amp., 1 Acdo.

Servicio Sujuxi, S.A. de C.V. vs. Shell México, S.A. de C.V. Ord. Merc. T. 796/2022/004 Cuad. Amp., 1 Acdo.

Soto Morales Alicia, su Sucesión vs. Guzmán Soto Patricia. Ord. Civ. T. 374/2024/002 Cuad. Amp. 833/2024- III, 1 Acdo.

Sánchez Lezama Felipe Alberto vs. Universidad Privada del Estado de México S. C. y Otro. Controv. de Arrendamiento T. 484/2023/002 Cuad. Amp., 1 Acdo.

The Anglo Mexican Foundation, A.C. vs. Banco Actinver, S.A. Institución de Banca Múltiple, Grupo Financiero Actinver, como Fiduciario en el Fideicomiso 1401. Controv. de Arrendamiento T. 565/2021/005 Cuad. Amp., 1 Acdo.

Vázquez Morales Cristo vs. Grupo Mexicano de Seguros, S.A. de C.V. Ord. Civ. T. 615/2024/001, 1 Acdo.

Zermeño Villaseñor León y Otra vs. Sánchez Sánchez Patricia. Ord. Civ. T. 43/2024/001, 1 Acdo.

SENTENCIA

Gárate Sáenz Lorena Emilia vs. Tec Inmecon, S.A. de C.V. Ord. Merc. T. 192/2024/003 Sent. Pon 2

Opatowsky Goldberg Roberto y Otros vs. Farca Esquenazi José y Otros. Ord. Civ. T. 563/2024/001 Sent. Pon 1, Ord. Civ. T. 563/2024/002 Sent. Pon 1, Ord. Civ. T. 563/2024/003 Sent. Pon 1, Ord. Civ. T. 563/2024/004 Sent. Pon 1, Ord. Civ. T. 563/2024/005 Sent. Pon 1, Ord. Civ. T. 563/2024/006 Sent. Pon 1

Pacheco Hernanadez Diana Elvira vs. Centro de Atención Médica Integral Sociedad Anónima de Capital Variable, Samuel Roberto Sánchez Lazard. Ord. Merc. T. 61/2022/013 Sent. Pon 3

Silva Palma Teresa vs. Grupo Mexicano de Seguros, S.A. de C.V. Ord. Civ. T. 719/2024/001 Sent. Pon 3

EL SECRETARIO DE ACUERDOS
LIC. ESTEBAN MISAEL SALINAS RAMÍREZ

SÉPTIMA SALA CIVIL

ACUERDOS DEL 9 DE DICIEMBRE DEL 2024

Agraz Nuño Teresa Azucena vs. Jesús Isaac Alva Sánchez, Nancy Sujey Zamora Álvarez, Graciela Sánchez Moreno. Controv. de Arrendamiento T. 812/2024 Cuad. Amp. II, 1 Acdo.

Alcaraz Padilla María y y Otros vs. María Guadalupe Rayón Alcaraz y Otros. Ord. Civ. T. 990/2021/002 Expdllo., 1 Acdo.

Alejandra Martínez Rendón vs. Ana Laura Bello Madrid. Ord. Civ. T. 407/2021 Cuad. Amp. III, 1 Acdo.

Ángeles Romero Fernando y Inmobiliaria Miguel Ángeles e Hijos, Sociedad Anónima de Capitla Variable vs. Ángeles Romero Javier. Ord. Merc. T. Ap 1842/2024/001, 1 Acdo.

Arco Agriculture And Trading, S.A. de C.V. antes Arco Promotora Inmobiliaria, S.A. de C.V. vs. Desarrolladora 3 Norte, S.A. de C.V. Ord. Merc. T. 649/2021/007 Cuad. Amp., 1 Acdo.

Arias Arechiga María Elena vs. Figueroa Santos Daniel Ángel y Villagrán Muñiz Mayo. Controv. de Arrendamiento T. 1433/2024/003 Cuad. Amp., 2 Acdos.

Banca Mifel, S.A. Institución de Banca Múltiple, Grupo Financiero Mifel vs. Chamar Alimentos, S.A. de C.V. y Chapa Martínez Americo y Ríos Hernández Blanca Otilia. Ejec. Merc. T. 1098/2017/003 Cuad. Amp., 1 Acdo.

Banco Inbursa, S.A., Institución de Banca Múltiple, Grupo Financiero Inbursa vs. A+Z Automatización, S. de R. L. de C.V. y María Juana Rodríguez Santiago. Esp. Hip. T. 72/2022/007 Cuad. Amp. II, 1 Acdo.

Banco Santander México, S.A. Institución de Banca Múltiple, Grupo Financiero Santander México vs. Corporativo de Llantas y Servicios Romero, S.A. de C.V. y Martha Graciela Barrera Zapata. Prov. Prec. Merc. T. 523/2024 Cuad. Amp., 1 Acdo.

Banco Santander México, S.A. Institución de Banca Múltiple, Grupo Financiero Santander vs. Gaxiola García Clotilde Hayde. Ord. Merc. T. 1497/2024/012, 1 Acdo., Ord. Merc. T. 1497/2024/019, 1 Acdo., Ord. Merc. T. 1497/2024/023, 1 Acdo., Ord. Merc. T. 1497/2024/018, 1 Acdo., Ord. Merc. T. 1497/2024/016, 1 Acdo., Ord. Merc. T. 1497/2024/015, 1 Acdo., Ord. Merc. T. 1497/2024/014, 1 Acdo., Ord. Merc. T. 1497/2024/021, 1 Acdo., Ord. Merc. T. 1497/2024/022, 1 Acdo.

Bancoppel, S.A. Institución de Banca Múltiple vs. Es Blue Propane, S.A. de C.V., Marco Antonio Sánchez Acosta y Jorge Alberto Elías Reyes. Ejec. Merc. T. 825/2024 Cuad. Amp., 1 Acdo.

Bienes Raíces Tepepan, S.A. de C.V. vs. Imanela 1929, S.A. de C.V. y Tiendas Chedraui, S.A. de C.V. Controv. de Arrendamiento T. Ap 1623/2024/002, 1 Acdo.

Bustamante Peralta María del Carmen También Conocida como Bustamante y Peralta María del Carmen y Bustamante Peralta Patricia Aída vs. Margarita Muñoz Ramírez, Silvia Valadez Urbano, Marco Huerta Valadez y Vicente Luis Nochebuena Salgado vs. Bustamante Peralta Guillermo Roberto, su Sucesión, y Bustamante Peralta Antonio Nadres. Esp. Hip. T. 868/2024/003 Cuad. Amp., 1 Acdo.

Campos Gálvez Leonardo su Sucesión vs. Campos Gálvez José Luis. Ejec. Merc. T. Ap 1606/2024/007, 1 Acdo.

SOLO CONSULTA
SOLO CONSULTA
SOLO CONSULTA

Cerdán Trujillo Vda. de Armada María de Jesús su Suc. Quien También Acostumbra Usar Los Nombres de María Cerdán de Armada, María Cerdán Trujillo Vda. de Armada su Suc. vs. Macías Duenes Jesús y Otro. Ord. Civ. T. 219/2022 Cuad. Amp. III, 1 Acdo.

Chg Meridian México, S.A. P. I. de C.V. vs. Polímeros Mexicanos, S.A. P. I. de C.V. antes Polímeros Mexicanos, S.A. de C.V. y José Antonio Gómez Chacón. Ejec. Merc. T. 592/2023, 1 Acdo., Ejec. Merc. T. In 1860/2024/003, 1 Acdo.

Coronado Espinosa Valentín vs. Nohemí Zamora Coronado y Elizabeth Zamora Coronado. Ord. Civ. T. 435/2024 Cuad. Amp., 1 Acdo.

Dávila Arratia María Pilar También Conocida como María del Pilar Dávila Arratia vs. Constructora Inmobiliaria Amarelo, S.A. de C.V. y C. Director del Registro Público de la Propiedad y de Comercio de la Ciudad de México. Ord. Civ. T. 1195/2024 Cuad. Amp. I, 1 Acdo., Ord. Civ. T. 1195/2024 Cuad. Amp. II, 1 Acdo.

De la Torre García Elisa vs. Bárcenas Contreras Mario Carlos y Pérez Sosa María de la Luz. Ejec. Merc. T. In 1956/2024/001, 1 Acdo.

De la Vega y García Xicoténcatl vs. Instituto Ingles Mexicano, S. C. y Raygo, S.A. de C.V. Ord. Civ. T. 669/2023/003 Cuad. Amp. I, 1 Acdo., Ord. Civ. T. 669/2023/003 Cuad. Amp. II, 1 Acdo.

Distribuidora Procel, S.A. de C.V. vs. Cargo Monterrey Lacm, S. de R. L. de C.V. Ejec. Merc. T. Ap 1759/2024/001, 1 Acdo., Ejec. Merc. T. Ap 1759/2024/002, 1 Acdo.

El Mann Arazi Andre, Banco Actinver, S.A. Institución de Banca Múltiple Grupo Financiero Actinver División Fiduciaria en su Carácter de Fiduciario del Fideicomiso Irrevocable F/1401 vs. Zaga Tawil Rafael, Zaga Tawil Teófilo, Zaga Hanono Alberto, Granados Palomino David, Telra Realty, S.A. Promotora de Inversión de Capital Variable. Ord. Civ. T. Ap 1488/2024/001 Expdllo., 1 Acdo.

Feria Sánchez Karla Paola vs. Ayuntamiento de Taxco de Alarcón Guerrro. Oral Merc. T. 1493/2023 Cuad. Amp. I, 1 Acdo.

Ferrusca García Hugo Jorge vs. Josefina Ferrusca García y Jocelyn Viridiana Martínez Ferrusca. Ord. Civ. T. 1236/2024 Cuad. Amp., 1 Acdo.

Figueroa Calix Lucía vs. Jefatura de Gobierno de la Ciudad de México antes Departamento del Distrito Federal y Manuel Plata García. Ord. Civ. T. 960/2024 Cuad. Amp., 1 Acdo.

García Sandoval Francisco Javier vs. Cacho Ramos Blanca. Ejec. Merc. T. 930/2023/001 Cuad. Amp., 1 Acdo.

Gómez Espinosa Jesús vs. Gómez Oviedo Ramón, Club Alemán de México, S.A. de C.V. y Marco Antonio Orantes López. Ord. Merc. T. 1802/2023 Cuad. Amp., 1 Acdo.

Gómez Granados María Eugenia vs. Leticia Peña Álvarez. Ejec. Merc. T. 1278/2021/003 Cuad. Amp., 1 Acdo.

Gómez Salas Marcelino y Muñiz López Verónica vs. Seguros Afirme, S.A. de C.V. Afirme Grupo Financiero. Ord. Civ. T. 288/2022/004 Cuad. Amp., 1 Acdo.

González García Wendy Silvia vs. Vilchis Rodríguez Miguel Ángel. Ord. Civ. T. Ap 1719/2024/001, 1 Acdo.

González Moreno Mayra Adela vs. Sofimex Institución de Garantías, S.A. Ricardo Tristan Salazar. Med. Prep. Merc. T. 897/2023 Cuad. Amp., 1 Acdo.

HSBC México, S.A. Institución de Banca Múltiple, Grupo Financiero HSBC División Fiduciaria vs. Sg Promotores Inmobiliarios, S.A. de C.V., Luis Ramón Alonso Caballero, Desarrollo Residencial Montebello S.A. de C.V., Metrofinanciera S.A. de C.V. S. O. F. O. M. hoy Metrofinanciera, S.A. P. I. de C.V. Sociedad Financiera de Objeto Múltiple E. N. R. Esp. Hip. T. 883/2023 Cuad. Amp., 1 Acdo.

Inmobiliaria y Construcciones Martínez Farrera, S.A. de C.V. vs. Cruz Cerón Javier. Esp. Hip. T. 29/2024 Cuad. Amp., 1 Acdo.

Jiménez Gómez Juan vs. G. G. Gas, S.A. de C.V. y Otro. Ord. Civ. T. 743/2020 Cuad. Amp. III, 1 Acdo.

José Barroso Solana También Conocido como José M. Barroso Solana y como José Juan Mario Barroso Solana vs. Ganaderos Productores de Leche Pura, S.A. y/o Ganaderos Productores de Leche Pura, S.A. de C.V. y/o Ganaderos Productores de Leche Pura, S.A. P. I. de C.V. ; Transportadora Alpura, S.A. P. I. de C.V. ; Distribuidora Alpura, S.A. y/o Industrializadora de Leche Delicias, S.A. P. I. de C.V. y Unión de Crédito Alpura, S.A. de C.V. Prov. Prec. Merc. T. 748/2024 Cuad. Amp., 1 Acdo.

Liliana Meza Peña vs. Alejandro Barrera Casillas. Ord. Civ. T. 184/2023 Cuad. Amp. II, 1 Acdo.

Lion México Consolidated, L. P vs. Inmobiliaria Bains, S.A. de C.V. y Otros. Esp. Hip. T. 157/2021/004 Cuad. Amp. III, 1 Acdo.

Martínez Ayala Roberto vs. Acosta Corrales Imelda Isabel. Ord. Civ. T. Ap 1693/2024/003, 1 Acdo.

Mc Pherson Veloz Dafne Taniveth en Representación de su Menor Hija L. M. P. V., Edna Guadalupe Veloz Espinoza y Edgar Alberto Mc Pherson Hurtado vs. El Puerto de Liverpool, S.A. B. de C.V., Operadora Liverpool, S.A. de C.V. y Tiendas Departamentales Liverpool, S.A. de C.V. Ord. Civ. T. 513/2024 Cuad. Amp., 1 Acdo.

Mimiaga Torres Héctor vs vs. Autobuses Estrella Blanca, S.A. de C.V. y Otros. Ord. Civ. T. 898/2021 Cuad. Amp. III, 1 Acdo.

Núñez Maya Micaela vs. Teresa Guadalupe Espejel Maya, Notario Público Número 198 del Distrito Federal (Hoy Ciudad de México), Lic. Enrique Almanza Pedraza y Registro Público de la Propiedad y de Comercio de la Ciudad de México. Ord. Civ. T. 1172/2024 Cuad. Amp., 1 Acdo.

Rabelo Servín Erick Josué y Servín Trejo Josefa Modesta vs. Grupo Mexicano de Seguros S.A. de C.V. Ord. Civ. T. In 1849/2024/001, 3 Acdos.

Ríos Quintana Adelina vs. Km Desarrollos, S.A. de C.V. Ord. Civ. T. 12/2024 Cuad. Amp., 1 Acdo.

Rodríguez Labastida María Teresa su Sucesión vs. Vidal Ávalos Ana María, Rodríguez Labastida Marcela, Labastida Monterrubio Carmen Vda. de Rodríguez y/o Carmen Labastida Monterrubio de Rodríguez y/o Carmen Labastida de Rodríguez su Sucesión. Ord. Civ. T. 1260/2023/001 Cuad. Amp. II, 1 Acdo., Ord. Civ. T. 1260/2023/001 Cuad. Amp. I, 1 Acdo.

Romeo Ramón Vasco Reyes antes Banco Mercantil del Norte, S.A., Institución de Banca Múltiple, Grupo Financiero Banorte vs. López Romero Silvia Filomena. Esp. Hip. T. 241/2024 Cuad. Amp., 1 Acdo.

Sociedad Hipotecaria Federal, S.N.C. Institución de Banca de Desarrollo en su Carácter de Fiduciario Sustituto del Fondo de Operación y Financiamiento Bancario a la Vivienda (Fovi) antes Banco de México vs. María Ramona Remedios Espinoza Nachez. Esp. Hip. T. 1300/2023 Expdllo., 1 Acdo.

Transformadora de Energeticos y Solventes, S.A. vs. Cttsa Corredor Tepalcates Tacubaya, S.A. de C.V. Ord. Merc. T. 249/2022/006 Cuad. Amp., 1 Acdo.

Unifin Financiera, S.A. B. de C.V. vs. American Innovation Industry S.A. de C.V. y American Specialized Textiles S.A. de C.V. Prov. Prec. Oral Merc. T. Ap 1915/2024/001, 1 Acdo.

Valverde Castillo Felipe su Sucesión vs. Palacios Ramazzini Francisco José Alejandro y Otros. Ord. Civ. T. 1325/2022 Cuad. Amp., 1 Acdo.

Vázquez Fuentes Dante Sergio. Juris. Vol. Civ. T. Qu 1943/2024/001, 1 Acdo.

Velázquez Lerma Roberto Valentín vs. C & G Marketing Group, S.A. de C.V. y Ricardo Benet Arredondo su Sucesión. Ord. Civ. T. 1780/2018/002 Cuad. Amp. II, 1 Acdo.

Vinsomex S.A. de C.V. vs. Sánchez Jasso David Omar. Ord. Civ. T. In 1942/2024/001, 1 Acdo.

MAL PUBLICADOS

Hernández Hernández María Belén, Teodoro Hernández Kimberly Selene y Teodoro Hernández María Luisa vs. Gami Ingeniería e Instalaciones, S.A. de C.V. y Seguros Inbursa, S.A. Grupo Financiero Inbursa. Ord. Civ. T. 418/2023/001 Cuad. Amp. III, 1 Acdo., Ord. Civ. T. 418/2023/001 Cuad. Amp. II, 1 Acdo., Ord. Civ. T. 418/2023/001 Cuad. Amp. I, 1 Acdo.

Muñoz Aguilar María Teresa Loida vs. Instituto Tecnológico Upase, S.A. de C.V. y Otros. Controv. de Arrendamiento T. 1322/2017/000 Cuad. Amp. Iv, 1 Acdo.

NO PUBLICADOS

Ramírez Gómez Francisco vs. Pablo Cuéllar Cervantes. Controv. de Arrendamiento T. 1070/2024, 1 Acdo. mal Publ. del 03 Dic 2024, Controv. de Arrendamiento T. 1070/2024/001, 1 Acdo. mal Publ. del 03 Dic 2024, Controv. de Arrendamiento T. Ap 1548/2024/003, 1 Acdo. mal Publ. del 03 Dic 2024

AUDIENCIA

Alvarado López Edson Oswaldo vs. Compañía de Seguros Qualitas, S.A. de C.V. y Gruas Rally, S.A. de C.V. Ord. Civ. T. 1731/2023 Cuad. Amp.

SENTENCIA

Hernández Sosa Francisco y Martínez Vidals Florina vs. Grupo Mexicano de Seguros S.A. de C.V. Ord. Civ. T. In 1704/2024/001 Sent. Pon 2

SOLO CONSULTA
SOLO CONSULTA
SOLO CONSULTA

Ibarra Téllez Olga vs. Out Of Home Digital Sapi de C.V. Controv. de Arrendamiento T. Ap 1839/2024/003 Sent. Pon 2

Instituto del Fondo Nacional de la Vivienda para los Trabajadores, hoy su Cesionaria Recuperadora de Deuda Hipotecaria, S. de R. L. de C.V. vs. Girón Victoria Sandra. Esp. Hip. T. Ap 1746/2024/001 Sent. Pon 3

EL SECRETARIO DE ACUERDOS
LIC. JONATHAN MOISÉS ORTIZ RAMÍREZ

OCTAVA SALA CIVIL

ACUERDOS DEL 9 DE DICIEMBRE DEL 2024

Aguilar Gómez Juana y Huerta Aguilar Yuvia Jimena y Huerta Aguilar Naideline Hazel vs. Admyr S.A. de C.V. y Inmobiliaria del Gavillero S.A. de C.V. y Elevadores Saitek S.A. de C.V. y González Franco Guillermo. Ord. Civ. T. 1506/2023 Expdllo., 1 Acdo.

Alfaro Rodríguez Héctor Javier vs. Damián Saúl Castañeda Fernández. Ord. Civ. T. 786/2024, 1 Acdo.

Banco Actinver, Sociedad Anónima, Institución de Banca Múltiple, Grupo Financiero Actinver, como Fiduciario del Contrato de Fideicomiso Irrevocable Número F/3186 vs. Goss Global México, S.A. de C.V. Vía Aprem. Civ. T. 719/2024, 1 Acdo.

Barrera Vázquez Agustín, su Sucesión, Barrera Delgado Pamela Edna Guadalupe y Barrera Delgado Bernardo Elden Manuel vs. Jorge Alberto Calderón Ocampo, María del Rosario Mendoza Gómez, Jorge Barrera Vázquez, su Sucesión y C. Registrador de la Propiedad del Distrito de Tlalnepantla, Estado de México y Juan José Ruíz Ortega Notario Público Número 99 del Estado de México. Esp. Hip. T. 1221/2023, 1 Acdo.

BBVA México, S.A., Institución de Banca Múltiple, Grupo Financiero BBVA México vs. Vicente Moreno Guerrero. Esp. Hip. T. 756/2024, 1 Acdo.

Carranza Ponce Cirenio vs. Grupo Mexicano de Seguros S.A. de C.V. Esp. Hip. T. 1378/2024, 1 Acdo.

Charaf Medina David vs. Sergio Alfredo Orozco González y Raquel González Peña. Esp. Hip. T. 841/2024, 2 Acdos.

Cortés Gálvez Eduardo vs. Basilia Gálvez Sánchez También Conocida como Bacilia Gálvez Sánchez y Eduardo Reyes Cruz. Ord. Civ. T. 675/2024, 1 Acdo.

Cortés Rodríguez Santos vs. Ana María Martínez Zárate. Ord. Civ. T. 1394/2024, 1 Acdo.

De la Cruz Huerta Consuelo, su Sucesión vs. Ricardo Celis Gutiérrez, María Yolanda Celis Gutiérrez, Ricardo Celis Díaz su Suc. y Marvirent, S.A. de C.V., y Alejandro Celis Gutiérrez. Ord. Civ. T. 861/2023, 1 Acdo.

Dragón Estate S.A. P. I. de Capital Variable vs. Octavio Ortega Ordóñez y Sarai Maldonado Sánchez. Esp. Hip. T. 545/2024, 1 Acdo.

Díaz Leal Gómez Cándido, su Sucesión vs. Yolanda Reyes Amador. Ord. Civ. T. 1422/2024, 1 Acdo.

Espino Reyes Marcos, Santoyo Torres Fátima por Propio Derecho y en Representación de Los Niños M. L. E. S. y M. E. S vs. Grupo Mexicano de Seguros, S.A. de C.V. Ord. Civ. T. 1240/2024, 1 Acdo.

Garrido Arias Silvina vs. Elías Hadid Atri. Controv. de Arrendamiento T. Ap 1458/2024, 1 Acdo.

Martell Rodríguez Mayra Itzel y Leal Jardón Rodrigo vs. Grupo Gard, S.A. de C.V., Condominio Magno Sonora 180, Condominio de Departamentos Sonora 180, Karla Díaz Ramírez, Esthephane Durán Moya y Grupo Nacional Provincial, S.A. B. (G. N. P. Seguros). Ord. Civ. T. 885/2024, 2 Acdos.

Minvielle Zamudio Eugenio También Conocido como Eugenio Minvielle y Zamudio por Propio Derecho y María del Socorro Lagos Olivier También Conocida como María del Socorro Lagos de Minvielle por Conducto de su Tutor Eugenio Minvielle Zamudio vs. Licio Antonio Minvielle Lagos, Miguel Soberón Mainero Notario Público Número 181 de la Ciudad de México y Omar Lozano Torres Notario Público Número 134 de la Ciudad de México. Ord. Civ. T. 1528/2023, 1 Acdo.

Proyectos Adamantine, Sociedad Anónima de Capital Variable, Sociedad Financiera de Objeto Múltiple, Entidad Regulada vs. Castillo Castillo Lobato Alicia Raquel y Castillo Jiménez. Antonio. Esp. Hip. T. Ap 1467/2024, 1 Acdo.

Pérez Chow y Asociados, S. C vs. Repsol Downstream México S.A. de C.V. y Repsol Downstream Internacional, S.A. y Repsol Mar de Cortés, S.A. de C.V. (Antes Combustibles Mar de Cortés, S.A. de C.V.) y Repsol Mar de Cortés Estaciones de Servicio, S.A. de C.V. (Antes Autoservicio Palmira, S.A. de C.V.) y Inmobiliaria Pazjota, S. C. de R. L. de C.V. y Estación de Servicio Bahía Asunción, S.A. de C.V. y Combustibles Sureños, S.A. de C.V. y Autoservicio el Sargento, S.A. de C.V. y Gaso Cangrejos, S.A. de C.V. y Agrícola Comercial del Valle de Santo Domingo, S.A. y Palmira Market, S.A. de C.V. y Postigo Uribe José Antonio y Gutiérrez Trujillo Omar Salvador y Monge Estrada José Roberto y Repsol Comercial de Productos Petrolíferos, S.A. y Repsol Downstream México, S.A. de C.V. y Repsol, S.A. y Menéndez de Luarca Luis Santoja y Zingoni Domínguez María Victoria. Ord. Civ. T. Ap 1465/2024, 1 Acdo., Ord. Civ. T. Ap 1465/2024/001, 1 Acdo.

Repsol Downstream México S.A. de C.V. vs. Gasolinera Gamboa S. de R. L. Ord. Civ. T. 136/2024, 1 Acdo.

Salinas Hernández Eduardo, Sánchez Balderas Sara y Salinas Sánchez Ángel Gabriel vs. Grupo Mexicano de Seguros, S.A. de C.V. Ord. Civ. T. 1346/2024, 1 Acdo.

Sánchez Gutiérrez Pedro vs. Alfonso Mann Cruz. Ord. Civ. T. 815/2024, 1 Acdo.

Sánchez Pichardo Alberto Cándido vs. Montepío Luz Saviñon, I.A.P. Ord. Civ. T. 982/2023, 1 Acdo.

Tager Camhi Alfredo Elías su Sucesión vs. Marisol Rangel Vera. Ord. Civ. T. 764/2024, 1 Acdo.

Tager Camhi Alfredo Elías, su Sucesión vs. Marisol Rangel Vera. Ord. Civ. T. 867/2024, 2 Acdos.

Viveros Bremont Abel Rafael vs. Servicio 1 de Mayo, S.A. de C.V. Ord. Civ. T. 1018/2024, 1 Acdo.

Vázquez Olguín Esperanza vs. Jorge Arias Gómez. Controv. de Arrendamiento T. 1140/2024, 1 Acdo.

SENTENCIA

Carranza Ponce Cirenio vs. Grupo Mexicano de Seguros S.A. de C.V. Esp. Hip. T. 1378/2024 Sent. Pon 1

García Ibáñez Sara vs. Áurea Corina García Núñez. Ord. Civ. T. 1067/2024 Sent. Pon 3

García Ramírez Alfredo vs. Cristian Pablo García Olivares y Gustavo Gregorio García Olivares. Ord. Civ. T. 1344/2024 Sent. Pon 3

Hernández García Juan vs. Tania Abigail Hernández López. Ord. Civ. T. 1232/2024 Sent. Pon 2

Inmobiliaria Miramar, S.A. vs. Inmobiliaria Miramar, S.A., en contra de Banco Nacional de México, S.A., Integrante del Grupo Financiero Banamex. Ord. Merc. T. 1298/2024 Sent. Pon 1

Laboratorio Fermi, S.A. de C.V. vs. Servicios Integrados de Envasado, S.A. de C.V. Med. Prep. Oral Merc. T. 1293/2024 Sent. Pon 3

Orozco Delgadillo Antonio, su Sucesión vs. Fernando Javier Sánchez Anaya, Susana Orozco Bautista, Joaquín Humberto Cáceres y Ferraez, Sucesión a Bienes de Esperanza Bautista Cruz, Gerardo Correa Echegaray, Archivo General de Notarias de la Ciudad de México y Dirección General del Registro Público de la Propiedad y de Comercio de la Ciudad de México. Ord. Civ. T. 1238/2024 Sent. Pon 2

Salinas Hernández Eduardo, Sánchez Balderas Sara y Salinas Sánchez Ángel Gabriel vs. Grupo Mexicano de Seguros, S.A. de C.V. Ord. Civ. T. 1346/2024 Sent. Pon 3

LA SECRETARIA DE ACUERDOS
LIC. ROSA MARÍA MONTALVO MONTERO

NOVENA SALA CIVIL

ACUERDOS DEL 9 DE DICIEMBRE DEL 2024

Ángel Zárate Cortés vs. Jaime Ríos López. Laura Trillo Cruz. Esp. Hip. T. 453/2023 Cuad. Amp. y 1, 1 Acdo.

Aquino Martínez Pascual Manuel vs. Tapia Suárez Emilio, Serrano Rojas Jorge, Mejía Vargas Lorenoz, Bermúdez Escudero Mario, Silva Sánchez Aristeo Moisés y Silva Sánchez Demetrio Silvestre su Sucesión. Ord. Civ. T. 379/2020/002 Cuad. Amp. Al 4, 1 Acdo.

Azar Hassoune Roy vs. Musi Checa Eduardo, Álvarez Hurtado Pablño y Musi Ganem Arturo. Ord. Civ. T. 368/2019/001 Cuad. Amp. y 2, 1 Acdo.

Banca Afirme S.A., Institución de Banca Múltiple, Afirme Grupo Financiero su Cesionario Factoraje Afirme S.A. de C.V., Sociedad Financiera de Objeto Múltiple, Entidad Regulada, Afirme Grupo

SOLO CONSULTA

Financiero hoy su Cesionaria Armida Irma Lara Estrada vs. Rubén Elihu Domínguez Gómez. Ord. Civ. T. 324/2016/002 Cuad. Amp., 1 Acdo.

Banca Afirme, S.A., Institución de Banca Múltiple, Afirme Grupo Financiero vs. Recorpel, S.A. de C.V. y Diana Escolástica Pinal García. Ejec. Merc. T. 597/2016/002 Cuad. Amp., 1 Acdo.

Banco de Sabadell Sa vs. Aldave Vázquez Iván Itzmael. Esp. Hip. T. 14/2019/011 Cuad. Amp., 1 Acdo.

Banco Mercantil del Norte, S.A. Institución de Banca Múltiple Grupo Financiero Banorte vs. Altamont, Securities Limited y Otros. Ord. Civ. T. 586/2022/002 Cuad. Amp., 1 Acdo.

Banco Ve por Más, S.A. Institución de Banca Múltiple Grupo Financiero Ve por más vs. Dministración y Servicios Mauri, S.A. de C.V. ;Gussi, S.A. de C.V. ; y Media- Max Group, S.A. de C.V. Ejec. Merc. T. 274/2023 Cuad. Amp. 2 Al 4 y 7, 2 Acdos.

Beja Baruh David vs. Nicolás Roberto Beja Baruh. Ord. Civ. T. 34/2019/005 Cuad. Amp., 1 Acdo.

Bermúdez Pérez Carlos vs. Álvarez Moreno Patricia. Ord. Civ. T. 178/2024 Cuad. Amp., 1 Acdo.

Briseño Hernández Socrates Joel vs. Raymundo Salazar Mendoza. Ord. Civ. T. 71/2024 Cuad. Amp., 1 Acdo.

Bustamante Figueroa Sergio Hugo vs. Libertad Servicios Financieros, S.A. de C.V., S. F. P., Operadora de Inmuebles del Centro, S.A. de C.V. y Jesús Guevara Aguilar. Ord. Civ. T. 242/2020/010, 1 Acdo., Ord. Civ. T. 242/2020/013, 1 Acdo., Ord. Civ. T. 242/2020/014, 1 Acdo., Ord. Civ. T. 242/2020/015, 1 Acdo., Ord. Civ. T. 242/2020/017, 1 Acdo.

Canal Capital, S.A. de C.V. vs. Juan Alfonso Félix Silva. Ejec. Merc. T. 356/2024 Cuad. Amp., 1 Acdo.

Carlos Alberto Valdés Espinosa por su Propio Derecho y en su Carácter de Accionista de Prodeka Promotora de Espectáculos Kapsula, S.A. S. de C.V. vs. José Humberto Cantú Fernández, Jesús Gabriel Echeverría Velázquez y Sandra Jiménez Planter. Ord. Merc. T. 404/2023/001 Cuad. Amp., 1 Acdo.

Ceballos Torres Julio César vs. Palacios Álvarez Enrique Alberto, Ojeda Martínez Ana Linda, Corral Aguilar Gloria Liliana, Luna Zermeño Martha Patricia, Hernández Vega José Luis, Salgado Carranza Gladys, Moreno Lerma Miguel Inés y García González Javier. Juris. Vol. Civ. T. 644/2024 Cuad. Amp., 1 Acdo.

Celso González Reyes vs. José Luis de Jesús Hernández Ortega. Controv. de Arrendamiento T. 99/2024/001 Cuad. Amp., 1 Acdo.

Colocia Mascott Magdalena Sofía vs. Jorge Castillo Carrillo Lecuona y Claudia Johana Vargas Marín. Controv. de Arrendamiento T. 535/2008/005 Cuad. Amp. y 6, 2 Acdos.

Coordinadora Profesional de Obras, S.A. de C.V. vs. Afianzadora Sofimex, S.A. Esp. Fian. T. 157/2021/011 Cuad. Amp., 1 Acdo.

Cuéllar Luis vs. Lucía Valencia Martínez. Ord. Civ. T. 194/2023 Cuad. Amp., 1 Acdo.

Diafamex, S.A. de C.V. vs. Byjus, S.A. de C.V. Med. Prep. Merc. T. 463/2024/001, 1 Acdo.

Don Pepe Coffe S.A. de C.V. vs. Cargill Servicios Financieros S.A. de C.V. Sociedad Financiera de Objeto Múltiple Entidad No Regulada. Ord. Merc. T. 910/2018/003 Cuad. Amp., 1 Acdo.

Estrada Rocha Joaquín vs. Grupo Nacional Provincial, S.A. B. Ord. Civ. T. 482/2023, 1 Acdo.

Flores Flores Rosa vs. Mosqueda Villegas Edgar Jesús y Padilla Mares José Jesús. Controv. de Arrendamiento T. 475/2019/002 Cuad. Amp., 1 Acdo.

González Galindo Homero Antonio vs. María Angélica de Los Dolores Silva Prats, su Sucesión También Conocida como María Angélica Silva Prats Ó Angélica Silva Prats su Sucesión. Ord. Civ. T. 791/2023/001, 1 Acdo.

González y Lobo María Guadalupe, su Sucesión vs. Múzquiz Ayala Rafael y Rosa Múzquiz Ayala. Ord. Civ. T. 396/2019/006, 1 Acdo.

Grupo Guikas Sociedad Anónima de Capital Variable vs. López Hernández Virginia. Ejec. Merc. T. 46/2019/001, 1 Acdo.

Grupo Guikas, S.A. de C.V. en su Carácter de Cesionaria de Banco del Bajío, S.A. Institución de Banca Múltiple vs. López Hernández Virginia y Ana María Rivera Delgado. Ejec. Merc. T. Ap 267/2019/005, 1 Acdo.

Guerrero Moncada María de Los Ángeles vs. Gallardo Delgado Alejandro. Ord. Civ. T. 347/2020/001 Cuad. Amp., 2 Acdos.

Hernández Ramírez Sergio vs. Dolores Leonor Orozco Hernández y C, Director del Registro Público de la Propiedad y de Comercio de la Ciudad de México. Ord. Civ. T. 527/2024 Cuad. Amp., 1 Acdo.

Hoyos Gómez Pablo Alfredo Armando, Albacea de la Sucesión de Hoyos Macedo Armando Alfredo vs. Drm Desarrollos y Recursos de México, S.A. de C.V. y Gorozpe Cervantes María Teresa. Controv. de Arrendamiento T. 164/2024 Cuad. Amp., 1 Acdo.

HSBC México Sa Institución de Banca Múltiple Grupo Financiero HSBC División Fiduciaria Única vs. José Luis Muñiz Soler y del Licenciado Salvador Ximenéz Esparza, Notario Público 126 del Estado de México. Ord. Civ. T. 371/2024 Cuad. Amp., 1 Acdo.

HSBC México, Sociedad Anónima Institución de Banca Múltiple, Grupo Financiero HSBC hoy su Cesionaria Silvia Cristina Gómez de Alba vs. Rey Macías José David y Carbajal Bastida Gabriela. Esp. Hip. T. Ap 69/2019/001, 1 Acdo.

HSBC México, S.A., Institución de Banca Múltiple, Grupo Financiero HSBC vs. Inmobiliaria Azo, S.A. de C.V. ;Inmobiliaria Saned, S.A. de C.V. ; Eduardo Abraham Kanan y Justo Olvera Caballero. Ejec. Merc. T. 187/2024 Cuad. Amp., 1 Acdo.

Huizar Herrera Consuelo vs. Grupo Mexicano de Seguros, S.A. de C.V. Ord. Civ. T. 643/2024, 1 Acdo., Ord. Civ. T. 643/2024/001, 1 Acdo.

Instituto Mexicano de Educación Continua en Enfermería, S. C vs. Ugalde Plascencia Alfonso Adrián. Vía Aprem. Civ. T. 759/2024, 1 Acdo.

Instituto Mexicano de Estudios Legales, S. C vs. Centro de Información y Comunicación Ambiental de Norte América, A.C. y Margie Sue Simón Fine Quien También Se Ostenta Con el Nombre de Margie Simón de Ortiz. Ord. Civ. T. 631/2023/006, 1 Acdo., Ord. Civ. T. 631/2023/005, 1 Acdo., Ord. Civ. T. 631/2023/003, 1 Acdo., Ord. Civ. T. 631/2023/002, 1 Acdo., Ord. Civ. T. 631/2023/004, 1 Acdo.

Integraciones In&In S.A. de C.V. vs. Tulotero México, S.A. de C.V. Ord. Civ. T. 260/2023 Cuad. Amp., 1 Acdo.

Javier Ángeles Romero y Mario Fernando Ángeles Romero (su Sucesión) vs. Miguel Ángel Ángeles Romero, Serafín Peralta Sanmartín e Inmobiliaria Miguel Ángeles e Hijos, S.A. de C.V. Ord. Merc. T. 490/2022/002 Expdllo., 4 Acdos., Ord. Merc. T. 490/2022/003 Expdllo., 4 Acdos., Ord. Merc. T. 490/2022/004 Expdllo., 4 Acdos., Ord. Merc. T. 490/2022/008, 4 Acdos., Ord. Merc. T. 490/2022/007, 4 Acdos., Ord. Merc. T. 490/2022/006, 4 Acdos., Ord. Merc. T. 490/2022/005, 4 Acdos.

Juan Alvarado Rosas y Yazmín Salazar Navarro antes Banco Mercantil del Norte, S.A. Institución de Banca Múltiple vs. Jéssica Barrientos Chincoya. Esp. Hip. T. 523/2024 Cuad. Amp., 1 Acdo.

Juárez y González José Luis, Quien También Se Hace Llamar José Luis Juárez González vs. Canceco Silva Brígida y González Rojas Consuelo. Ord. Civ. T. 376/2020/001 Cuad. Amp., 1 Acdo.

Julio Sedeño Cerda e Inmobiliaria Erta, Sociedad Anónima de Capital Variable vs. Juan José Sedeño Puig y Juan José Sedeño Olvera. Ord. Merc. T. 695/2023/001 Cuad. Amp., 2 Acdos.

Landaverde Ponce María Constancia su Sucesión (También Conocida como Constancia Landaverde Ponce Vda. de Ramírez O. Constancia Landaverde Vda. de Ramírez) vs. Álvarez Esquivel Ernesto, Álvarez Esquivel Rodolfo y Aguilar Esquivel Saira Nidia. Ord. Civ. T. 472/2024/001 Cuad. Amp., 1 Acdo.

Lara Novoa María Cristina vs. Visión Optometria y Seguridad Industrial, S.A. de C.V. Controv. de Arrendamiento T. 580/2023 Cuad. Amp., 1 Acdo.

Liberty Fianzas, S.A. de C.V. vs. J&C Technology, S.A. de C.V. y Arias Martínez Arturo. Esp. Fian. T. 739/2024, 1 Acdo.

López Ramírez Gerardo vs. Julio Reyes Hernández y Margarita Blanco Molina. Ord. Civ. T. 387/2024 Cuad. Amp., 1 Acdo.

Luz María Olmos González, María Concepción Morales González, Miguel Ángel Monrreal Leyva, Carlos López Torres, Aída Concepción López Vaquier, Cecilia Alcántara Alcántara, Ana Laura Hernández Romero, María Teresa Ruíz Espinoza vs. Inmobiliaria Pachuca S.A. de C.V. y Guadalupe Jiménez González. Ord. Civ. T. 257/2023/003 Cuad. Amp., 1 Acdo.

Marcos Levy Jacobo vs. Noemí Sánchez Huerta y Otros. Controv. de Arrendamiento T. 144/2017 Cuad. Amp., 1 Acdo.

María Eugenia Almazán Mata vs. Elvetegaraya S.A. de C.V. Ord. Civ. T. 224/2024 Cuad. Amp., 1 Acdo.

Martínez Moreno Arturo vs. Alemán Velasco Jorge y Otros. Ord. Civ. T. 220/2020/001 Cuad. Amp., 1 Acdo.

Medina Loyola Gloria Maricela vs. Medina Loyola Rita Diana. Controv. de Arrendamiento T. 616/2024 Cuad. Amp., 1 Acdo.

Molina Lechuga María Yaned vs. Raúl Hernández Alonso. Controv. de Arrendamiento T. 451/2024 Cuad. Amp., 2 Acdos.

SOLO CONSULTA
SOLO CONSULTA
SOLO CONSULTA

Méndez López Mario vs. Grupo Mexicano de Seguros, S.A. de C.V. Ord. Civ. T. 771/2024, 1 Acdo.

Nestlé México, S.A. de C.V. vs. Compañía de Autoabastecedores de Gas Natural de Xalapa, S.A. de C V., Gas Natural Industrial, S.A. de C.V. y Gas Natural del Noroeste, S.A. de C.V. como Fusionante de Gas Natural Industrial, S.A. de C.V. Ord. Merc. T. 672/2023/001 Cuad. Amp., 1 Acdo.

Norberto Rozas del Felice vs. Verónica Rozas Sánchez. Ord. Civ. T. 684/2024/002, 1 Acdo., Ord. Civ. T. 684/2024/001, 1 Acdo., Ord. Civ. T. 684/2024, 2 Acdos.

Opardiv S.A. de C.V. vs. Lonas Lorenzo S.A. de C.V. Ord. Merc. T. 116/2021/005 Cuad. Amp. y 6, 1 Acdo.

Pérez Hernández Hortensia, hoy su Sucesión vs. Jorge Antonio Gálvez García, Blanca Esther Álvarez Pérez. Controv. de Arrendamiento T. 384/2024 Cuad. Amp., 1 Acdo.

Plata Gaxiola Marely Alejandra vs. Bojórquez Gaxiola Pastor Genaro y Bojórquez Gaxiola Roel. Ejec. Merc. T. Ap 181/2024/001, 1 Acdo.

Promecade, S.A. P. I. de C.V. Sofom, E. N. R vs. Toka Internacional, S. P. I. de C.V. Ejec. Merc. T. 703/2023/002 Cuad. Amp. 3, 1 Acdo.

Promoción Urbana, S.A. de C.V. vs. Controladora Deportiva, Max, S.A. de C.V. Controv. de Arrendamiento T. 212/2024 Cuad. Amp., 1 Acdo.

Proyectos Adamantine S.A. de C.V. Sociedad Financiera de Objeto Múltiple, Entidad No Regulada vs. Santa Anna Gutiérrez Edmundo Hugo. Esp. Hip. T. 305/2014/002 Cuad. Amp. y 3, 1 Acdo.

Rojas Esparza Itzel Yaneth vs. Grupo Mexicano de Seguros, S.A. de C.V. Ord. Civ. T. 419/2023/004, 1 Acdo.

Serrano López Francisco, Serrano López Gabriela, Serrano López Jesús y Serrano López Dulce María vs. Serrano López María Esther. Ord. Civ. T. 514/2024 Cuad. Amp., 1 Acdo.

Sofimex, Institución de Garantías, S.A. vs. Mueve Tierra de Celaya, S.A. de C.V. y Balderas Carrillo Beatriz y Balderas Carrillo Lorena y Balderas Carrillo Toribio y Balderas Carrillo Gilberto y Servicios, Autotransporte, Maquinaria y Construcción, S.A. de C.V. y Alquileres de Maquinaria de Celaya, S.A. De. C.V. Prov. Prec. Oral Merc. T. Ap 715/2024/001, 1 Acdo.

Sulser Rosette Ramón Alfredo vs. Besserer Cué Hernán Víctor y También Conocido como Hernán Besserer Cué. Ord. Civ. T. Ap 792/2024, 1 Acdo.

Tv Azteca, S.A. B. de C.V. vs. Antena Azteca, S.A. de C.V. Ord. Merc. T. 935/2019/006, 1 Acdo.

Unifin Financiera S.A. B. de C.V., Sofom, E. N. R. Ahora Unifin Financiera S.A. B. de C.V. vs. Lp&S, S.A. de C.V., Pascual Alfaya Mariano Darío y González Téllez Iyari. Prov. Prec. Merc. T. 149/2021/001 Cuad. Amp., 2 Acdos.

Valencia Zambrano Andrés vs. Burgos Paz Rodrigo y Médica Sur, S.A. B. de C.V. Ord. Civ. T. Ap 793/2024/001, 1 Acdo., Ord. Civ. T. Ap 793/2024/002, 1 Acdo., Ord. Civ. T. Ap 793/2024/003, 1 Acdo., Ord. Civ. T. Ap 793/2024/004, 1 Acdo., Ord. Civ. T. Ap 793/2024, 1 Acdo.

Velasco Maldonado David Benito vs. Proveedora de Hilos y Filamentos S.A. de C.V. Esp. Hip. T. 544/2013/017 Cuad. Amp., 1 Acdo.

Velazco Hernández Leonardo vs. Seguros Afirme S.A. de C.V. Afirme Grupo Financiero. Ord. Civ. T. 98/2023/007 Cuad. Amp., 1 Acdo.

Zamacona Mejía José Antonio vs. Del Amo Vázquez Jaime y Belin, Sociedad Anónima. Ord. Civ. T. 639/2024 Cuad. Amp., 1 Acdo.

AUDIENCIA

Ibarra Hernández Erick vs. Alejandro Miranda Velasco. Esp. Hip. T. 341/2024 Cuad. Amp.

María del Carmen Rivas García y Brenda Nallely Moreno Rivas vs. Seguros Afirme, S.A. de C.V. Afirme Grupo Financiero. Ord. Civ. T. 585/2024/003

SENTENCIA

Aguilar Galicia José Alfredo su Sucesión, Nidia Maricela, Mauricia, Adriana y María del Carmen todas de Apellidos Aguilar Calderón, Elba Maricela Calderón Pantoja y Ramón Velasco Carranza vs. Transportes Queretanos, S.A. de C.V., Guillermo Carlos Hernández Ortiz y Seguros Atlas S.A. Ord. Civ. T. Ap 863/2019/004 Sent. Pon 2, Ord. Civ. T. Ap 863/2019/005 Sent. Pon 2

Banca Mifel, S.A. Institución de Banca Múltiple Grupo Financiero Mifel en su Carácter de Fiduciario en el Fideicomiso de Administración Número 800/2007 vs. Portiga, S.A. de C.V., Aarón Josué Ramos Miranda, María Gabriela Portilla Báez y María Gabriela Ortiz Portilla. Controv. de Arrendamiento T. 726/2024 Sent. Pon 2, Controv. de Arrendamiento T. 726/2024/001 Sent. Pon 2, Controv. de Arrendamiento T. 726/2024/002 Sent. Pon 2

Eleazar Zaragoza Galván vs. Enedino Alejandro Zaragoza Galván y Juan Zaragoza Galván. Ord. Civ. T. 619/2024 Sent. Pon 2, Ord. Civ. T. 619/2024/001 Sent. Pon 2, Ord. Civ. T. 619/2024/002 Sent. Pon 2

LA SECRETARIA DE ACUERDOS
LIC. MARÍA DE LA LUZ ALONSO TOLAMATL

DÉCIMA SALA CIVIL

ACUERDOS DEL 9 DE DICIEMBRE DEL 2024

Andrea Alicia Ramírez Mejía vs. Alejandro Gilberto su Sucesión Salinas Abarca, María Eugenia Salinas Montes, C Director del Registro Público de la Propiedad y de Comercio de la Ciudad de México. Ord. Civ. T. 150/2023/004 Cuad. Amp., 1 Acdo.

Banco Mercantil del Norte, S.A., Institución de Banca Múltiple, Grupo Financiero Banorte como Fiduciario en el Fideicomiso Irrevocable de Administracióin y Fuente de Pago F/10428 vs. Grupo Evi Desarrollos, S.A. de C.V., Grupo Empresarial de Vivienda S.A. de C.V., Adrián Curiel Gurza y Carlos Hernández Suárez. Esp. Hip. T. 343/2012/008 Cuad. Amp., 1 Acdo.

Banco Nacional de México, Sociedad Anónima, Integrante del Grupo Financiero Banamex vs. Grafolaser Sociedad Anónima de Capital Variable y Felipe de Jesús Sänchez Leal. Ejec. Merc. T. 639/2021/002 Cuad. Amp., 1 Acdo.

Banco Santander México, S.A., Institución de Banca Múltiple, Grupo Financiero Santander México vs. Comercializadora González Rivera S.A. de C.V., Angélica Rivera Núñez. Ejec. Merc. T. 430/2024/001 Cuad. Amp., 1 Acdo.

Barragán Ramírez Joel vs. Grupo Mexicano de Seguros S.A. de C.V. Ord. Civ. T. In 1943/2024/001, 1 Acdo.

BBVA México, Sociedad Anónima, Institución de Banca Múltiple, Grupo Financiero BBVA México vs. Julieta Sánchez Villanueva. Esp. Hip. T. 722/2024/001, 1 Acdo.

Benito Rosales Velázquez vs. Martha Patricia Gómez Quiroz, También Conocida como Marhta Patricia Gómez Kiros. Controv. de Arrendamiento T. 654/2024/001, 1 Acdo.

Berkley International Fianzas México, S.A. de C.V. vs. Grupo Ingenieros Mexicanos Asociados, S.A. de C.V. y Jaime Santa Ana Nava. Prov. Prec. Merc. T. 37/2024/001 Cuad. Amp., 1 Acdo.

Blanchet Sepúlveda José Guillermo vs. María Edith Fuentes Luna. Ord. Civ. T. 1105/2011/001, 1 Acdo.

Burgos Yah Freddy Arturo y Hernández Pineda Patricia vs. Seguros Inbursa Sa Grupo Financiero Inbursa. Ord. Civ. T. Ap 1969/2024/001, 1 Acdo.

Bustamante Aguilar José Luis vs. León Ramírez José Luis. Esp. Hip. T. 303/2023/003 Cuad. Amp. II, 1 Acdo.

Cangas Cueto María Isabel vs. Calidad de Imagen Ejecutiva S.A. de C.V., Jacques Saad Sabban. Controv. de Arrendamiento T. 73/2024/001 Cuad. Amp., 1 Acdo.

Carlos Francisco Joaquín Capdevielle Flores por su Propio Derecho y en su Carácter de Apoderado de la Moral Cadalsa S.A. de C.V., Carlos David Capdevielle Gudiño y Luis Alejandro Capdevielle Flores vs. Aceves y Moctezuma Esther Marcela su Sucesión También Conocida como Esther Marcela Aceves Moctezuma por Conducto de su Albacea la C. Adriana Eugenia Aceves Álvarez. Ord. Civ. T. 89/2018/009, 1 Acdo., Ord. Civ. T. 89/2018/013, 1 Acdo., Ord. Civ. T. 89/2018/014, 1 Acdo., Ord. Civ. T. 89/2018/015, 1 Acdo., Ord. Civ. T. 89/2018/016, 1 Acdo.

Cillero Hütt Montserrat vs. Truehome Am Sociedad Anónima de Capital Variable y Procom Servicios Inteligentes Sociedad Anónima de Capital Variable. Ord. Civ. T. 456/2023/001 Expdllo., 2 Acdos.

Condominio Plaza Indiana vs. Alto Voltaje S.A. de Cv, Virgilio Enrique Aguirre y Costilla. Ejec. Civ. T. 696/2024/001, 1 Acdo., Ejec. Civ. T. 696/2024/002, 1 Acdo.

Cotera Castro Roberto vs. Ignacio Alberto Bravo Guzmán. Controv. de Arrendamiento T. 467/2022/007 Cuad. Amp., 1 Acdo.

Del Valle Torres S. C., Jáuregui y del Valle S. C., del Valle Torres Global Partners S. de R. L. de C.V., Deto Servicios Administrativos S. de R. L. de C.V. ; Jnd Management S. de R. L. de C.V., e Jnd Global

SOLO CONSULTA
SOLO CONSULTA
SOLO CONSULTA

S. de R. L. de C.V. vs. Eduardo Medina Zapata y Cvetana Koleva Barzilova. Ord. Merc. T. 688/2023/003 Cuad. Amp., 1 Acdo.
Energía y Gas de Cuautla S.A. de C.V. vs. Bp Estaciones y Servicios Energeticos S.A. de C.V. Ejecutivo Mercantil Oral T. 745/2024/001, 1 Acdo.
Flores Hernández Ma. Teresa vs. Cafeterías Marcel, S.A. de C.V. y Josefina Martín Olcina. Esp. Hip. T. 185/2004/002 Cuad. Amp., 1 Acdo.
Flores y Serrato Luis Enrique su Sucesión vs. ------ Muhech y Flores S. C., Dip Vidal Muhech. Ord. Civ. T. 432/2024/001 Cuad. Amp., 1 Acdo.
Fontova Morales María Angélica vs. Edgar Cruz López. Ord. Civ. T. 163/2024/001 Cuad. Amp., 1 Acdo.
Gami Ingeniería e Instalaciones, S.A. de C.V. vs. Fianzas Dorama, S.A. Esp. Fian. T. 475/2019/006, 1 Acdo.
García Vanegas Omar vs. Ruíz Pérez Susana y Pérez Rodríguez María Salome. Controv. de Arrendamiento T. 234/2023/001, 1 Acdo., Controv. de Arrendamiento T. 234/2023/001 Cuad. Amp., 1 Acdo.
Hernández Macías Jacobo vs. Verónica Benítez Keller y Alberto Bringas Viguri. Controv. de Arrendamiento T. 518/2024/001, 1 Acdo.
Hernández Ortega Ignacio por su Propio Derecho y en Representación de su Menor Hijo Hernández Flores Mattías, Hernández Flores Ignacio y Ortega Hernández Rebeca vs. Flama Gas, S.A. de C.V., Grupo Nacional Provincial, Sociedad Anónima Bursatil. Ord. Civ. T. 91/2022/015, 1 Acdo.
HSBC México, S.A. Institución de Banca Múltiple, Grupo Financiero HSBC vs. Angélica Patricia Reyna Turullols. Esp. Hip. T. 883/2022/003 Cuad. Amp., 1 Acdo.
Inmobiliaria Eugenia S.A. vs. Jesús Antonio Torres Ríos y Irene Leticia Rosales Brieño. Controv. de Arrendamiento T. 366/2022/006, 1 Acdo.
López Castro Elsa Elena vs. Claudia Yeni Enríquez Hernández, Catalina Hernández Vargas. Controv. de Arrendamiento T. 441/2024/001 Cuad. Amp. I, 1 Acdo.
López García José Ignacio vs. Andreka S.A. de Cv, Controv. de Arrendamiento T. 169/2024/002 Cuad. Amp., 1 Acdo.
Méndez Cortés Santiago su Sucesión vs. Margarita Ascencio Sánchez, Maricruz Ramírez Sánchez, Alejandro González Martínez, Amado Frías Rodríguez, Julia Berenice Fuentes García, Sergio Aguilar Fuentes, Ma. Cristina Rodríguez García, Eva Saavedra Romero, María Esther Maya Ramírez y Ma Carolina Lugo Díaz. Ord. Civ. T. 126/2024/001 Cuad. Amp. I, 1 Acdo., Ord. Civ. T. 126/2024/001 Cuad. Amp. II, 1 Acdo., Ord. Civ. T. 126/2024/001 Cuad. Amp. Iv, 1 Acdo., Ord. Civ. T. 126/2024/001 Cuad. Amp. V, 1 Acdo., Ord. Civ. T. 126/2024/001 Cuad. Amp. Vi, 1 Acdo., Ord. Civ. T. 126/2024/001 Cuad. Amp. Vii, 1 Acdo.
Nazario Linares Epifania su Sucesión vs. María de Lourdes Chávez Flores. Ord. Civ. T. 176/2023/007, 1 Acdo., Ord. Civ. T. 176/2023/006, 1 Acdo.
Origenes del Cambio Optimus S.A. de C.V., Construyendo Posibilidades para el Futuro S.A. de C.V., Macatavo Propiedad del Éxito Humano, S.A. de C.V., Alternativas Empresariales Yamato, S.A. de C.V., y René Velázquez Núñez vs. Banca Mifel, S.A., Institución de Banca Múltiple, Grupo Financiero Mifel, Becker Feldman Daniel, Katz Neumann Leonardo David, Lebrija Guiot Alfonso Tomás, Lachica Bravo Víctor Manuel, Mantecon Gutiérrez José, Bargalló Fuentes Jaime, Achar Tussie Alfredo, Kopchinsky Libnic Belly, Schon Gritzewsky Enrique Rafael, Fieldman Punsky Israel y García Job Rafael. Ord. Merc. T. 664/2024/001, 1 Acdo.
Pichardo Olvera Ramón y Arévalo García Evangelina vs. Instituto Mexicano del Seguro Social y Eduardo Muhl. Ord. Civ. T. 500/2006/007 Cuad. Amp. II, 1 Acdo.
Repsol Downstream México, S.A. de C.V. vs. Gas Confía, S.A. de C.V. Ord. Merc. T. 88/2022/002 Cuad. Amp., 1 Acdo.
Ruelas Vázquez Ángel Eduardo, Areas Bertrand Salvador, Ruelas Vázquez Rebeca Eugenica y Delgado Sánchez Consuelo vs. Gabriela Rodríguez Araujo. Ord. Civ. T. 157/2019/001, 1 Acdo., Ord. Civ. T. 157/2019/004 Cuad. Amp., 2 Acdos.
Scotiabank Inverlat, Sociedad Anónima Institución de Banca Múltiple, Grupo Financiero Scotiabank Inverlat vs. Obregón Combustible, S.A. de C.V., Combustoleos y Asfaltos, S.A. de C.V., Operadora de Gasolineras, S.A. de C.V., Inmobiliaria Anabella, S.A. de C.V. y María Anabella Capaceta Peña. Esp. Hip. T. 599/2019/005 Cuad. Amp., 3 Acdos.
Vargas Hernández Fernando vs. Axa Seguros S.A. de C.V. Ord. Civ. T. 746/2024/001, 1 Acdo.
Zepeda Villalpando Patricia Guadalupe vs. María Virginia Valle González y Otros. Ord. Civ. T. 796/2023/002 Cuad. Amp., 1 Acdo.
NO PUBLICADOS
Ingeniería Crediticia S.A. de C.V. Sofom E. N. R vs. Primo Valdez Caballero. Esp. Hip. T. 228/2024/002, 1 Acdo. mal Publ. del 09 Dic 2024
AUDIENCIA
Ecahua Mayahua Lucía y Froilán Ecahua Tehuintle vs. Grupo Mexicano de Seguros S.A. de C.V. vs. Cfe. Ord. Civ. T. **SENTENCIA**
1 Banco Invex Sa Institución de Banca Múltiple Invex Grupo Financiero Fiduciario en su Carácter de Fiduciario del Fideicomiso Número 1055 vs. 1 Ángel Fuentes Daniel y Caballero Cabello Norma Denisse. Esp. Hip. T. 638/2024/001 Sent. Pon 3
Ecahua Mayahua Lucía y Froilán Ecahua Tehuintle vs. Grupo Mexicano de Seguros S.A. de C.V. vs. Cfe. Ord. Civ. T. 674/2024/002 Sent. Pon 1
Ordaz Vda. de Martínez Ignacia su Sucesión También Concida como Ordas Vda. de Martínez Ignacia y-o. Ignacia Ordaz Vda de Martínez y-o. Ignacia Ordaz Reyes y-o. Ignacia Ordaz de Martínez y-o. Ignacia Ordaz Reyes Vda. de Martínez y-o. Ignacia Ordaz Reyes Vda de Martínez y-o. Felícitas Ygnacia Ordaz su Sucesión vs. Fernando Javier Vargas Alconedo. Ord. Civ. T. 673/2024/001 Sent. Pon 3
Scotiabank Inverlat Sa Institución de Banca Múltiple Grupo Financiero Scotiabank Inverlat vs. Alberto Garduno Castrillón y Carla María Barajas Guerrero. Esp. Hip. T. 679/2023/002 Sent. Pon 2
674/2024/002

LA SECRETARIA DE ACUERDOS
LIC. IVONNE ANGULO GALLARDO

PRIMERA SALA FAMILIAR

ACUERDOS DEL 9 DE DICIEMBRE DEL 2024

Aguilar Cordero Ernesto Suc. Test. a Bienes De: Secc. Primera, Tomo II 1781- 2024- 00 Aut del 5
Alonso Rivera Norma Angélica vs. Julio César Yáñez Silva Controv. Fam. Guarda, Cust. y Alimentos 2405- 2024- 00 Aut del 5
Alva Arredondo Mario Suc. Intest. a Bienes de Aut del 6 Expdllo. 5624
Anaya Bello Héctor Eduardo y Juana Alejandra García González Div. Sin Causa Inc. de Guar. y Cust. Def. 2330- 2024- 00 Aut del 6
Arellano Cortés Alfredo vs. Rosa María Ortiz Reyes Ord. Civ. Reconoc Concubinato y Pérd. de Derechos de Concubinato 2242- 2024- 00 Aut del 9
Arreola Estrada Eduardo y Alma Delia Cabrera Venicio Div. Sin Causa Inc. de Cesación de Pensión Alimenticia 343- 2024- 00 Cuad. de Amp. Aut del 6
Bañuelos Elizalde Aura vs. Gerardo López Hernández Controv. Fam. Pago de Una Pensión Alimentaria 1836- 2023- 00 Cuad. de Amp. Aut del 5
Bermúdez García Jesús Suc. Test. a Bienes de 2527- 2024- 00 Aut del 5
Cáceres Pérez Elena Edith y Óscar David Martínez López Div. Sin Causa Tomo IV 2113- 2022- 00 Cuad. de Amp. Aut del 6
Campos Guzmán Griselda vs. Javier Gómez Salgado Controv. Fam. Alimentos por Comparecencia 2439- 2024- 00 Aut del 6
Casares Alcántara Hugo vs. Gabriela Moron Padilla Controv. Fam. 2152- 2024- 00 Aut del 6
Casares Alcántara Hugo vs. Gabriela Moron Padilla Controv. Fam. 2153- 2024- 00 Aut del 6
Casares Alcántara Hugo vs. Gabriela Moron Padilla Controv. Fam. 2536- 2024- 00 Aut del 6
Castillo Villalpando María de Los Ángeles Suc. Intest. a Bienes De: Inc. de Inconformidad Al Inventario y Avaluo 2394- 2024- 00 Aut del 6 P1
Cazarez González Luz Alicia vs. Víctor Hugo Paz Maldonado Controv. Fam. Inc. de Cancel. de Pensión Alimenticia 1100- 2024- 00 Aut del 9
Cazarez González Luz Alicia vs. Víctor Hugo Paz Maldonado Controv. Fam. Inc. de Cancel. de Pensión Alimenticia 1099- 2024- 00 Aut del 9

SOLO CONSULTA

Cervantes Ochoa Salvador y Patricia Cervantes Ochoa vs. Not Pub Número 117 Lic. Francisco Daniel Sánchez Domínguez y Ord. Civ. Nul. de Tes. Tomo III 334- 2024- 00 Cuad. de Amp. Aut del 6
Contreras Moreno Simeón Suc. Intest. a Bienes De: Secc. Segunda de Inventarios 2535- 2024- 00 Aut del 6
Covarrubias Canchola Antonio Suc. Test. a Bienes de Inc. de Oposición a Cuenta Anual del Segundo Año 2486- 2023- 00 Aut del 6
Covarrubias Canchola Antonio Suc. Test. a Bienes De: Cuad. de Rendic de Ctas en Cumpl. de Sent de Apel. 2537- 2024- 00 Aut del 6
Cruz Castro Margarita vs. Pablo Israel Rodríguez Tapia Controv. Fam. Guarda y Cust. y Pensión Alimenticia Tomo II 2333- 2023- 00 Cuad. de Amp. 2 Auts del 3
Cruz Centeno Saúl y Beatriz Quintero Chimal Div. Sin Causa 2529- 2024- 00 Aut del 5
De la Torre López Francisco Carlos vs. Ana Laura Hernández Arvizu y Carlos de la Torre Hernández Fam. de Proc Oral, Modificación del Convn. de Div. 2099- 2024- 00 Aut del 6
Escandón Campos Melitón Suc. Intest. a Bienes de 2538- 2024- 00 Aut del 6
Faus Ruíz María del Carmen y Antonio Vives Marco Div. Vol. Inc. de Cump. de Sustituto 587- 2024- 00 Cuad. de Amp. Aut del 6
Fernández García Francisca Juris. Vol. Declar. del Edo. de Interdicción 680- 2024- 00 Cuad. de Amp. Aut del 6
Fernández Jiménez María Teresa y Pablo Arévalo Luna Div. Sin Causa Inc. para Regular Cuestion Inheren a Disol Vinc Mat 2384- 2023- 00 Cuad. de Amp. Aut del 6
Fernández Mondragón Santiago y Mercedes Torres Ricarte Div. Sin Causa Inc. de Liq. de la Soc. Conyugal 1289- 2024- 00 Cuad. de Amp. Aut del 6
García Martínez María Luisa y Antonio Esteban Flores Medina Div. Sin Causa Inc. Desocup y Entrega Casa Hab Donde Estuvo Establ 898- 2023- 00 Cuad. de Amp. Aut del 5
García Santillán Carlos Joel vs. Alexandra Janet Gámez Pérez Controv. Fam. Guarda, Cust. y Alimentos 2411- 2024- 00 Aut del 6
Gómez González Guillermo Suc. Test. a Bienes de 2169- 2007- 00 Cuad. de Amp. Aut del 6
Guadiana Cortés María del Pilar vs. Néstor Rojas Martínez Controv. Fam. 1500- 2024- 00 Cuad. de Amp. 2 Auts del 6
Guerrero González Natalie Viridiana vs. Aldo Gastélum Rodríguez Controv. Fam. Alimentos, Guar. y Cust. Tomo IV 2475- 2024- 00 Aut del 5
Hernández Raya Adriana Guadalupe vs. Ricardo Andrés González Hernández Controv. Fam. Alimentos 2347- 2023- 00 Aut del 5 y 1 Aut del 6
Hernández Vázquez Martha Araceli vs. René Mendoza Díaz Controv. Fam. Violencia 1294- 2023- 00 Cuad. de Amp. Aut del 3
Jiménez Huerta Juan vs. Guadalupe Cecilia López Anacleto Ord. Civ. Div. Nec. Inc. de Cancel. de Pensión Alimenticia 1288- 2024- 00 Cuad. de Amp. Aut del 6
López Ortega Yanett vs. César Armando Ruíz Sanabria Controv. Fam. Pensión Alimenticia Excep. de Incom. por Decl. 1057- 2024- 00 Aut del 9
López Quezada Bruno Alejandro vs. Yamil López Alcantar Controv. Fam. Alimentos por Comparecencia 1149- 2023- 00 Cuad. de Amp. II Aut del 5 y 1 Aut del 6
Lowenberg Favela Eduardo Suc. Test. a Bienes De: Secc. Segunda 2045- 2024- 00 Aut del 5
Lowenberg Favela Eduardo Suc. Test. a Bienes De: Secc. Segunda 2044- 2024- 00 Aut del 5
Lozanova Elena Bogomilova y Francisco Javier Cedillo Oshea Div. Sin Causa Inc. de Camb. de Guar. y Custodia 2121- 2022- 00 Cuad. de Amp. Aut del 9 Cumpl. P1
Martínez Inclán Fernando Suc. Intest. a Bienes De: Inc. de Remoción de Albacea 2407- 2024- 00 Aut del 6
Mateos Márquez Mónica Patricia vs. Israel Fuguemann Ramírez Controv. Fam. Pens Alimenticia, Guar. y Cust. Inc. de Ejecc. de Sentenci 791- 2024- 00 Cuad. de Amp. Aut del 6
Mayoral Cabello Iliana vs. Cuauhtémoc Enrique Sánchez Nava Controv. Fam. 168- 2024- 00 Cuad. de Amp. Aut del 6
Meade Godínez Christopher vs. Yamileth González Montelongo Controv. Fam. Rec. de Q. 2086- 2024- 00 Aut del 6
Medina Pérez Jorge Aurelio Suc. Test. a Bienes de 1648- 1988- 00 Aut del 5
Medina Rosas Pablo Suc. Intest. a Bienes de 2412- 2024- 00 Aut del 9 P1
Medina Rosas Pablo Suc. Intest. a Bienes de 2413- 2024- 00 Aut del 9 P1
Montiel Anaya Sara vs. Alfredo Laborie Lara Ord. Civ. Vía de Apremio, Cumpl. de Conv. de 03 Oct 2017, Excep. Cosa 2475- 2023- 00 Cuad. de Amp. Aut del 6
Mora Méndez Isidro vs. Miren Domínguez Velázquez Controv. Fam. Inc. de Camb. de Guar. y Custodia 2471- 2024- 00 Aut del 5
Moreno de Gante Dalía y César Higareda Hoyos Div. Sin Causa 2491- 2024- 00 Aut del 9 P2
Moreno García Claudia y Víctor Javier García Valdovino Div. Sin Causa Inc. de Pensiones Alimenticias Adeudadas 2154- 2024- 00 Aut del 5
Moya Reyes Ruperta y-o. Ruperta Paula Moya Reyes vs. Silvia Vega Moya y Otros Otros Medidas Protecc de Ley Acceso de Las Mujeres a Una Vida Libr 2534- 2024- 00 Aut del 6
Ochoa Ruiz Marcela Suc. Intest. a Bienes de 2472- 2024- 00 Aut del 3 y 1 Aut del 6
Ornelas y Bravo José Felipe Suc. Test. a Bienes de 2367- 2024- 00 Aut del 6
Palomino Ayala Flor Esmeralda vs. Aarón Palacios Hoyos Controv. Fam. Alimentos por Comparecencia 1812- 2024- 00 Cuad. de Amp. Aut del 6
Pasquel Ruíz Enriqueta Adriana y Arturo José Saval Pérez Div. Sin Causa Inc. Reduc. de Pensión Alimenticia Provisional 764- 2018- 00 Cuad. de Amp. Aut del 6
Pérez Rodríguez Rocío Guadalupe vs. Edgar Requena González Controv. Fam. Alimentos 521- 2024- 00 Cuad. de Amp. Aut del 5
Pérez Uribe Adriana Gricel y Víctor Manuel García González Div. Sin Causa Inc. de Modificación de Convn. Rec. de Q. 343- 2022- 00 Cuad. de Amp. 2 Auts del 6
Pizano Navarro Norma Angélica y Bertrand Jean Paul Roger Brassart Chapuy Div. Sin Causa Tomo II 2269- 2024- 00 Aut del 9
Ponce Guerrero Madai vs. Luis Manuel García Ramírez Controv. Fam. 2530- 2024- 00 Aut del 5
Quiroz Gómez María Trinidad vs. Ricardo Domínguez Alvarado Controv. Fam. Alimentos 1468- 2021- 00 Cuad. de Amp. Aut del 6
Raya Lagunas Dante Ernesto vs. Socorro Nohemí Martínez Almanza Controv. Fam. Guarda y Cust. Tomo II 2539- 2024- 00 Aut del 9
Rentería Farías Víctor Manuel Juris. Vol. Interdicción Tomo III 1652- 2023- 00 Cuad. de Amp. Aut del 6
Ríos Rocha Alan Kristian y Diana Gomora López Div. Inc. de Cancel. de Pensión Alimenticia 2422- 2024- 00 Aut del 9 P1
Robles Santamarina Luis y Maite González Peredo Div. Sin Causa, Secc. de Ejecc. 2260- 2024- 00 Aut del 9
Rodríguez Elizalde José Fernando y Yuritzin Isabel Franco Quintanar Div. Sin Causa Inc. de Consecuencias de Div. No Convenidas 2314- 2024- 00 Aut del 6
Rodríguez Elizalde José Fernando y Yuritzin Isabel Franco Quintanar Div. Sin Causa Inc. de Las Consecuencias de Div. No Convenidas 2316- 2024- 00 Aut del 6
Rojas Gil Gilberto vs. Juana Escudero Campos Ord. Civ. Div. Nec., Inc. de Ejecc. de Convn. Tomo II 1693- 2024- 00 Cuad. de Amp. 2 Auts del 5
Rojas Pérez Jéssica Itzel vs. Román Rojas Rivera Controv. Fam. Alimentos 1490- 2024- 00 Aut del 5
Romero Tlamaxco Francisco Javier vs. Diana Paola Flores Carrizales Controv. Fam. Régimen de Visitas y Convivencias 2531- 2024- 00 Aut del 5
Romero Tlamaxco Francisco Javier vs. Diana Paola Flores Carrizales Controv. Fam. Régimen de Visitas y Convivencias Rec. de Q. 2532- 2024- 00 Aut del 5
Rosado Priego Minerva vs. Jorge Rubén Hernández López Controv. Fam. Alimentos 1809- 2024- 00 Cuad. de Amp. Aut del 5
Rosales Carrillo Eva vs. José Francisco García Ponce Controv. Fam. Alimentos 2057- 2024- 00 Aut del 9 P1
Salcedo Cuadra María Julieta Suc. Test. a Bienes de 2414- 2024- 00 Aut del 9 P3
Salcedo Cuadra María Julieta Suc. Test. a Bienes de 2415- 2024- 00 Aut del 9 P3
Turrent Hernández María Fernanda y Edgar González Peredo Div. Sin Causa 1864- 2024- 00 Aut del 9

SOLO CONSULTA
SOLO CONSULTA
SOLO CONSULTA

Valentín de la Torre Samanta Anali y Saúl Hernández Reyes Div. Sin Causa Inc. de Camb. de Guar., Cust. y Canc. de Pens Alime 2337- 2024- 00 Aut del 6
Vanegas Onofre Mario y Ana María Negrete Maqueda Div. Sin Causa 2533- 2024- 00 Aut del 5
Vargas Pérez Viridiana Geraldine vs. Alejandro Noyola Guadarrama Controv. Fam. 2277- 2024- 00 2 Auts del 6
Venegas Cubero Nuria vs. Gerardo Alfredo Feria Amaya Ord. Civ. Inof. de Tes. Público Abierto Acum Al 33- 2021 1895- 2023- 00 Cuad. de Amp. 2 Auts del 6
Ventura González Elena Suc. Intest. a Bienes de Inc. de Remoción de Albacea 1103- 2024- 00 Aut del 5
Vílchis Huerta Mayra Berenice vs. Aldo Fabricio Meza Corona Controv. Fam. Alimentos por Comparecencia 2084- 2024- 00 Aut del 9
Villagrán Lores María del Rocío vs. José Antonio Vargas Rubio Controv. Fam. Alimentos, Guar. y Custodia 2490- 2023- 00 Cuad. de Amp. Aut del 6
Zapico Esquivias Cuauhtémoc y Ana Paula Soberanes Torres Div. Sin Causa Inc. para Regular Consec Inher a Disoluc Vinc Matri 2438- 2024- 00 Aut del 9 P3
Zavala Palacios Aranza Juris. Vol. Interdicción de 1386- 2022- 00 Cuad. de Amp. 2 Auts del 6 Tomo Iv

SENTENCIAS

Blanco Martínez Margarita y Carlos Torres Rosas Div. Sin Causa Inc. Camb. de Guar. y Cust. Fijación de Pens Alim. 2466- 2024- 00 Sent del 9 P3
Camacho Carrillo Isaac vs. Karina Garduño Rodríguez Controv. Fam. Pens Alimenticia, Reg. de Visit y Conviv y Guar. y Custodia 2436- 2024- 00 Sent del 9 P3
Chávez Zamora Dulce Karen vs. Luis Fernando García Guzmán Controv. Fam. Guarda Cust. y Alim. (S) Tomo V 2392- 2024- 00 Sent del 5 P3
Cortés Neri Camille Griselle vs. Jorge Luis Cortés Clemente Controv. Fam. 1867- 2022- 00 Sent del 9 P3
Gama Munguía Alfonso vs. Claudia Lorena Flores Barreto Controv. Fam. Cese de Los Actos de Viol Fam. Guar. y Cust. Pens Alimentic 1598- 2024- 00 Sent del 9 P3
Marcial Martínez Enrique vs. Jesús Enrique Marcial Badillo Controv. Fam. Cancel. de Pensión Alimenticia 2217- 2024- 00 Sent del 9 P2
Osorio Guerrero Nancy Patricia vs. Jonathan Jesús Ayala Linas Controv. Fam. 2384- 2024- 00 Sent del 5 P3
Palacios Plascencia Edna Margarita vs. José Israel Sánchez Castilleja Controv. Fam. Alimentos, Guar. y Cust. Inc. de Cump. de Convn. Rec. de Q. 2325- 2024- 00 Sent del 6 P3
Salgado Vélazquez María Elena vs. Julio Hugo Bolio Flores Controv. Fam. Alimentos Inc. de Cancel. de Pensión Alimenticia 2396- 2024- 00 Sent del 6 P3

EL SECRETARIO DE ACUERDOS
LIC. LUIS NAVA ANTONIO

SEGUNDA SALA FAMILIAR

ACUERDOS DEL 9 DE DICIEMBRE DEL 2024

Alvarado Barrera Isabel Paulina vs. Hernández García Marco Antonio. Controv. Fam. T. Ap 2551/2024/001, 2 Acdos.
Anaya Sánchez Carlos Edmundo su Sucesión. Suc. T. Ap 2495/2024, 2 Acdos.
Antón García María Justina vs. Vázquez Durán José Luis. Esp. Fam. T. 539/2023/003 Cuad. Amp., 1 Acdo.
Becerril y Martínez José Margarito. Suc. T. Ap 2496/2024/010, 2 Acdos.
Benítez Sánchez Sandra Luz vs. Ocejo Meurine Mario su Sucesión. Ord. Civ. Fam. T. 678/2024/003 Cuad. Amp., 1 Acdo.
Braga Peraza Wendy Karina vs. Worthington Timothy John. Controv. Fam. T. Ap 1808/2024/004, 1 Acdo.
Bravo Yáñez Hilaria Beatriz vs. Arroyo Luna Felipe de Jesús. Ord. Civ. Fam. T. 321/2024/002 Cuad. Amp. Amparo, 1 Acdo.
Buis González Vda. de Jiménez Victoria y Otro. Suc. T. 1176/2024/015 Cuad. Amp., 1 Acdo.
Cardoso Torres María del Socorro vs. Castellanos Pérez José Luis. Esp. Fam. T. 1801/2022/003 Cuad. Amp., 1 Acdo.
Caren Margaritadoehner Mehan vs. Brinkman de Alba Miguel. Controv. Fam. T. Qu 2129/2024, 1 Acdo., Controv. Fam. T. Ap 2128/2024, 3 Acdos., Controv. Fam. T. Ap 2209/2024/002, 1 Acdo., Controv. Fam. T. Ap 2210/2024/003, 1 Acdo., Controv. Fam. T. Ap 2211/2024/004, 1 Acdo.
Caro Hernández Perla vs. Rivera Trejo Omar Daniel. Controv. Fam. T. 825/2024 Cuad. Amp., 1 Acdo.
Colorado Solís Martha Leticia vs. Gascón García Manuel. Ord. Civ. Fam. T. 1090/2022/013 Cuad. Amp., 2 Acdos.
Contreras Martínez Ana Patricia vs. Fermín Bernal Pérez. -. Controv. Fam. T. Ap 2474/2024/001, 1 Acdo.
Elías Méndez Ana María. Suc. T. Ap 2573/2024/002, 1 Acdo., Suc. T. Ap 2573/2024/003, 1 Acdo.
Escartin Solanelles Jorge vs. Ceja Barba Lucía. Controv. Fam. T. 828/2023/004 Cuad. Amp., 1 Acdo.
Flores Guerrero Leslie Jéssica vs. Carmona Carmona Jonathan Azahel. Esp. Fam. T. Ap 2214/2024/001, 1 Acdo.
García García José Luis vs. Aguilera Ocampo Zoraya Cleopatra. Controv. Fam. T. 1426/2022/012 Cuad. Amp. Amp. 690/2023, 1 Acdo.
Gurrola Mondragón Brenda Ayline vs. Ramírez Martínez Alan Mauricio. Controv. Fam. T. 808/2024/002 Cuad. Amp. Amparo, 1 Acdo.
Herce Cerda Viviana vs. Iglesias Reyes Alfredo Raymundo. Juic. Oral de Filia. T. 1386/2023/002 Cuad. Amp., 1 Acdo.
Hope Soto José vs. Vechkanova Linda. Controv. Fam. T. Ap 2151/2024/001, 1 Acdo.
Ixcamparij Rosales Carlos Haroldo vs. Rivera Rodríguez Rocío Arminda. Esp. Fam. T. Ap 2356/2024/005, 1 Acdo.
León González Susana Sarai vs. Fragoso Valencia Jorge Manuel. Juic. Oral Especial de Pérd. de la Patria Potest. T. 1238/2024 Cuad. Amp., 1 Acdo.
Luviano Vázquez Constancia vs. Haro Gálvez Víctor Manuel. Esp. Fam. T. Ap 2141/2024/002, 1 Acdo.
Madrigal Lizárraga Ricardo de Jesús vs. Calleja Ruíz María del Carmen. Esp. Fam. T. 1767/2024 Cuad. Amp., 1 Acdo., Esp. Fam. T. 2145/2024 Cuad. Amp., 1 Acdo.
Marmolejo Delgado María Guadalupe vs. Ignacio David Ugalde Ojeda. Esp. Fam. T. 1578/2022/012 Cuad. Amp., 2 Acdos.
Medina Silva Brenda vs. Gómez Polina Hugo César. Controv. Fam. T. Ap 2034/2024, 1 Acdo.
Mercado Hernández Flor Silvestre vs. Aragón Blancas Carlos Mario. Ejecutivo Mercantil Oral T. Ap 347/2024 Expdllo., 1 Acdo.
Mota Jasso Luis Arturo vs. Mota Francisco Tania María. Esp. Fam. T. Ap 2164/2024, 1 Acdo.
Núñez Prieto José Francisco vs. Quesada Ortiz Gabriela. Esp. Fam. T. Ap 2152/2024/014, 1 Acdo.
Porraz del Amo Alfredo vs. Gordillo Méndez Julio y Fernández del Valle y Cervantes Justo y C Notario Público 65 de la Ciudad de México y C Notario Público 74de la Ciudad de México y C Director del Archivo General de Notarias de la Ciudad de México. Ord. Civ. Fam. T. 1732/2024 Cuad. Amp., 1 Acdo.
Pérez Rodríguez Ignacio, su Sucesión vs. Suc. T. 1411/2024/007 Cuad. Amp., 1 Acdo.
Quiroz García Eduardo. Suc. T. 882/2024/003 Cuad. Amp., 1 Acdo.
Rosales Blanca Jorge Julián vs. Jesús Marbeth Uriarte Félix. Esp. Fam. T. 2210/2023/060 Cuad. Amp. Amp. 825/2024, 1 Acdo.
Rosales Peña Dorian Emmanuel vs. Sánchez Salinas Génesis Fernanda. Esp. Fam. T. Ap 2489/2024/001, 2 Acdos.
Sánchez Morán Pablo vs. Caballero Reyna Joaquina. Esp. Fam. T. Ap 2306/2024/002, 1 Acdo.
Sánchez Pérez Patricia vs. Sánchez Colín Juan Antonio. Vía Aprem. Fam. T. Ap 2415/2024, 1 Acdo.
Sánchez Rodríguez Anna Fabiola vs. Montes Cuamatzi Jesús. Controv. Fam. T. 1325/2024 Cuad. Amp., 1 Acdo.
Saucedo Gómez Gabriel vs. Juris. Vol. Fam. T. 729/2024 Cuad. Amp., 1 Acdo.
Solorio Calzadilla Betzabeth vs. Turcio Sánchez Daniel. Esp. Fam. T. 2285/2023/006 Cuad. Amp., 1 Acdo.
Soto Valdés Verónica vs. Luis Miguel Espino Ortega. Controv. Fam. T. Ap 2373/2024, 2 Acdos.
Sánchez Ayala Lorena Berenice vs. Pérez Moreno Mario Alberto. Controv. Fam. T. Ap 2062/2024, 1 Acdo.
Talavera Velázquez Alejandro vs. Vergara Orozco Anaisi. Controv. Fam. T. Ap 2283/2024, 1 Acdo.

SOLO CONSULTA

Téllez Matus Álvaro vs. López Solís Neria Pamela. Oral T. Ap 2396/2024/004, 1 Acdo.
Vasconcelos González Sergio vs. Carranza López Adriana Elizabeth. Esp. Fam. T. 1099/2024/003 Cuad. Amp., 1 Acdo.
Velázquez Sánchez Carolina vs. Valdez Maya Cristhian. Controv. Fam. T. Ap 2565/2024/001, 1 Acdo.
Viruega Sevilla Carlos su Sucesión. Suc. T. 1959/2024 Cuad. Amp., 1 Acdo.
Vizcayno Márquez María de Jesús. Suc. T. Ap 1142/2024/005, 1 Acdo.
Zaldívar Aguirre María Angélica vs. García Velasco José Luis. Controv. Fam. T. Ap 2408/2024, 1 Acdo.
Buendía Curiel Miguel Ángel vs. Mercado Gutiérrez Elizabeth Ariana Controv. Fam. Guarda y Custodia 1492- 2024- 011 Cuad. de Amp. Acdo. del 5
Buendía Curiel Miguel Ángel vs. Mercado Gutiérrez Elizabeth Ariana Controv. Fam. Guarda y Custodia 435- 2024- 010 Cuad. de Amp. Acdo. del 5
Castañeda Olmos Omar Suc. Intest. 2275- 2024- 000 Acdo. del 5
Resenos Chauvet Agustín Guillermo y María Rosa Guadalupe Cárdenas Sánchez Div. Inc. Inc. de Desocup. y Entrega de Inmuelbe 1057- 2024- 000 Acdo. del 9 Pon1
Ursua León Denisse María vs. Víctor Manuel Haro Gálvez Acdo. del 6 Expedientillo
Vizcayno Márquez María de Jesús y-o. Vizcayo Márquez María y-o. Vizcayno de Gaona María y-o. María de Jesús Vizcayno de Gaona Suc. Test. Inc. de Oposición a la Rendición de Ctas. 1142- 2024- 005 Acdo. del 3

SENTENCIA

Bocanegra Santiago Nataly vs. Sierra Méndez Guillermo. Controv. Fam. T. Ap 2307/2024 Sent. Pon 2
Chávez Rodríguez Rosa Alba vs. Castillo Cárdenas Víctor Echecatl. Controv. Fam. T. Ap 2185/2024 Sent. Pon 2, Controv. Fam. T. Ap 2186/2024/002 Sent. Pon 2
Chávez Sánchez Tania vs. Martínez Rico Jorge Enrique. Controv. Fam. T. Ap 2370/2024/005 Sent. Pon 2
Flores Mendoza Marian Rosalía y Flores Mendoza Denysse Alejandra vs. Flores Ángeles Alejandro. Controv. Fam. T. Ap 1667/2024/002 Sent. Pon 1
Martínez Flores Gabriela Catalina vs. Ilizaliturri Brock Ignacio. Controv. Fam. T. Ap 2571/2023/009 Sent. Pon 2, Controv. Fam. T. Ap 2572/2023/010 Sent. Pon 2
Neira Govea Leopoldo Antonio. Juris. Vol. Fam. T. Ap 2188/2024 Sent. Pon 1
Prado Licea Mauricio Alejandro vs. García Hernández Doris Arabela. Controv. Fam. T. Qu 2245/2024 Sent. Pon 2
Rebeca Fonseca Morales y/o Fonseca Rebeca. Suc. T. Ap 2254/2024/002 Sent. Pon 3
Serrano Salgado Rafael. Suc. T. Ap 2142/2023 Sent. Pon 1

LA SECRETARIA DE ACUERDOS
LIC. WENDY GPE. CRUZ RIVERON

TERCERA SALA FAMILIAR

ACUERDOS DEL 9 DE DICIEMBRE DEL 2024

Acosta Uriegas Laura Verónica vs. Eduardo Latapi Artigas. Esp. Fam. T. 1608/2024 Cuad. Amp., 2 Acdos.
Banderas Quintana Beatriz vs. Rodríguez Orozco Jorge Alberto. Controv. Fam. T. 1297/2024 Cuad. Amp., 2 Acdos.
Bautista Hernández Silverio vs. Bautista Tapia Librada. Esp. Fam. T. Ap 2189/2024/010, 1 Acdo.
Carbajal Sotomayor Ana Elena. Suc. T. Ap 2561/2024/013, 1 Acdo.
Cedillo Flores Ana Hilda vs. Martínez García Iván. Esp. Fam. T. Ap 2163/2024/001, 2 Acdos.
Cervantes Salvatori Marisol vs. Alejandro Canek Vázquez Gongora. Esp. Fam. T. 1114/2024 Cuad. Amp., 1 Acdo.
Chávez Sánchez Fabiola vs. Ríos Hernández Luis Alberto. Esp. Fam. T. 1127/2022 Cuad. Amp., 2 Acdos.
Durán Brinkman Ana Fernanda vs. Diego Ramón García Mora. Controv. Fam. T. Ap 1853/2024/019, 1 Acdo., Controv. Fam. T. Ap 1853/2024/020, 1 Acdo., Controv. Fam. T. Ap 1853/2024/021, 1 Acdo., Controv. Fam. T. Ap 1845/2024/028, 1 Acdo.
Garmendia Gómez Teresa vs. Almeida Chávez Óscar Juvenal. Controv. Fam. T. Ap 1715/2024, 1 Acdo.
Giray Guven Pamir vs. Palenque Bullrich Gloria. Controv. Fam. T. 661/2024 Cuad. Amp., 1 Acdo.
González Cruz Gema Arcelia vs. Ramírez Sandoval Wenceslao Humberto. Controv. Fam. T. 1964/2024/001 Cuad. Amp., 1 Acdo.
González Huertado María Rebeca su Sucesión. Suc. T. Ap 2570/2024/001, 1 Acdo.
Granados Gasca Bianca Dienitza vs. Escamilla García Enrique Agustín. Controv. Fam. T. Ap 16/2023, 4 Acdos.
Guarneros Lambarry Jéssica vs. Caracas Estrada Omar Octavio. Controv. Fam. T. 2006/2022 Cuad. Amp., 1 Acdo.
Hernández Castro María de Lourdes vs. Sánchez Saldana Pedro. Esp. Fam. T. 968/2022 Cuad. Amp., 1 Acdo.
Herrera González Salomón vs. Hilda Pérez Colín. Esp. Fam. T. Ap 2557/2024/001, 1 Acdo.
Herrera Pastelin Omar vs. Vázquez González Adda Roxana. Esp. Fam. T. 718/2023 Cuad. Amp. Segundo Cuad. de Amparo, 2 Acdos.
Jiménez Ortega Martha Selene vs. Alejandro Martínez Gutiérrez. Ord. Civ. Fam. T. Ap 2576/2024/001, 1 Acdo.
Lázaro Castellanos Eugenia vs. Cuauhtémoc Espinoza Mártinez. Controv. Fam. T. 1377/2024 Cuad. Amp., 1 Acdo.
Martínez Guarro Sergio vs. Nayeli Mucio Hernández. Controv. Fam. T. Ap 2575/2024/001, 1 Acdo.
Medina Moreno Karla Juana vs. Arredondo Valdés Reynaldo Horacio. Esp. Fam. T. 565/2024 Cuad. Amp., 1 Acdo.
Mena Vivieros Sergio Ignacio vs. Brenda Gabriela Victoria González. Controv. Fam. T. Ap 2548/2024/001, 1 Acdo.
Morales Ortiz Fabiola Minerva vs. Óscar Cervantes Ruíz. Ord. Civ. Fam. T. Ap 692/2024, 1 Acdo.
Morton Ortega Leopoldo Alberto vs. Román Farah Ana Cecilia. Controv. Fam. T. 1531/2024 Cuad. Amp., 2 Acdos.
Munguía Schrader Héctor y Munguía Schrader Roberto y Munguía Ayala Natalia y Munguía Ayala Alejandra. Juris. Vol. Fam. T. Qu 2417/2024/001, 1 Acdo.
Márquez Camargo Evangelina vs. Gómez Cabrera Ángel David. Esp. Fam. T. Ap 2481/2024/002, 1 Acdo.
Núñez Ornelas Leoncio y Lira Mercado Elvira. Suc. T. Ap 2533/2024/004, 1 Acdo.
Peguero López Tammy vs. Celis Ávila Luis Fernando. Controv. Fam. T. Ap 2198/2024/001, 1 Acdo.
Pérez Souberbielle Gonzalo. Suc. T. Ap 2545/2024/003, 1 Acdo.
Ramírez Trejo María de Los Remedios. Suc. T. 682/2024 Cuad. Amp., 1 Acdo.
Ramírez Colín Leticia vs. Nolasco Palacios Sergio. Controv. Fam. T. 2044/2024/002 Cuad. Amp., 1 Acdo.
Romero Aguirre Jorge. Ord. Civ. Fam. T. Ap 358/2019, 1 Acdo.
Sámano Ávalos Carlos vs. Sámano García Carlos Adán. Controv. Fam. T. 2036/2024/001 Cuad. Amp., 1 Acdo.
Silva Maldonado María de Los Ángeles vs. Alfonso José Silva Monroy. Controv. Fam. T. 1145/2024 Cuad. Amp., 2 Acdos.
Suástegui López Guillermina vs. Venegas Morales José Aldo. Controv. Fam. T. Ap 2564/2024/001, 1 Acdo.
Sánchez Gutiérrez Luis Miguel vs. Meléndez Castellanos Nashla. Controv. Fam. T. Ap 2585/2024/009, 1 Acdo.
Terrón Ramírez Rolando vs. Piña Placencia Samara Alejandra. Esp. Fam. T. Ap 2521/2024/005, 1 Acdo.
Varela Ibarra Evelyn Dayren vs. Jorge Varela Balcázar. Controv. Fam. T. Ap 2506/2024/001, 1 Acdo.
Velasco Quintero Adriana Ivonne vs. Manuel Alejandro Mares Sosa. Controv. Fam. T. Ap 2558/2024/002, 1 Acdo.
Vázquez García Pablo vs. Jiménez Aquino Laura Elena. Esp. Fam. T. Ap 1920/2024/012, 1 Acdo.
Zamora Solórzano Eva Georgina vs. Salazar Hernández Alejandro. Controv. Fam. T. 2238/2023 Cuad. Amp., 1 Acdo.

SENTENCIA

Del Monte Negrete Yurithzi vs. Gregorio Romano Julio Adán. Controv. Fam. T. Ap 2369/2024/001 Sent. Pon 3
García Chávez María Trinidad vs. García Cruz Dionsio Daniel. Esp. Fam. T. Ap 2177/2024 Sent. Pon 2
Herrera Ramos Alicia vs. No Aplica No Aplica No Aplica. Suc. T. Qu 2475/2024/016 Sent. Pon 3
Pereda Godínez Manuela vs. Suc. T. Qu 2156/2024/047 Sent. Pon 3
Santiago Pérez Loin Joe Paul. Suc. T. Ap 2466/2024/001 Sent. Pon 3

SOLO CONSULTA

Serralde Castro Iván vs. Torres Tapia Elba Idalia. Controv. Fam. T. Ap 2443/2024/001 Sent. Pon 3, Controv. Fam. T. Ap 2443/2024/002 Sent. Pon 3
Torres Juárez Juan Antonio vs. Galicia Saldívar Berenice. Esp. Fam. T. Ap 2441/2024/001 Sent. Pon 3

EL SECRETARIO DE ACUERDOS
LIC. LUIS ALBERTO RAMÍREZ GARCÉN

CUARTA SALA FAMILIAR

ACUERDOS DEL 9 DE DICIEMBRE DEL 2024

Amador Rodríguez José Luis Suc. Intest. 1132- 2024- 00 Cuad. de Amp. Aut.
Bazán Martínez Yadira Yazmín vs. Raúl Alejandro Reguera López Controv. Fam. Alim. 273- 2023- 00 Aut.
Betancourt Hernández Carlos Alberto vs. Mariana Villanueva Ayala Controv. Fam. Guarda Cust. y Alim. 1245- 2018- 00 Cuad. de Amp. Aut. de su Fecha
Cabañas Díaz Ixhel vs. Samuel Alejandro Muñiz Peña Controv. Fam. Alim. por Comparec. Inc. de Pgo. de Pens. Retroactiva 344- 2024- 00 Aut.
Carreón Calderón Gabriela vs. Chavira Díaz Héctor Tonatihu. Controv. Fam. T. Ap 2290/2024/001, 2 Acdos.
Cruz Munguía Verónica vs. Ord. Civ. 68- 2024- 00 Cuad. de Amp. Aut.
Del Río Azuara Ana Cecilia vs. Víctor Hugo Gómez Arnaiz Controv. Fam. Guarda, Cust. y Alim. 1170- 2024- 00 Cuad. de Amp. Aut. de su Fecha
Delgado Hernández Eulalia vs. Sergio Marcos Martínez Salazar Controv. Fam. Inc. de Pens. Alim. No Pagadas 861- 2024- 00 Cuad. de Amp. Aut. de su Fecha
Delgado Hernández Eulalia vs. Sergio Marcos Martínez Salazar Controv. Fam. Inc. de Suspens. y Cese de Pens. Alim. 862- 2024- 00 Cuad. de Amp. Aut.
Delgado Hernández Eulalia vs. Sergio Marcos Martínez Salazar Controv. Fam. Inc. de Pgo. de Pens. Alim. No Pagadas 860- 2024- 00 Cuad. de Amp. Aut. de su Fecha
Díaz Murillo Gladis Mireya vs. Bjorn Thorvardarson Div. Inc. para Dirimir Controv. Inherentes Al Div. 2040- 2023- 00 Aut. de su Fecha Expllo
Díaz Murillo Gladis Mireya vs. Bjorn Thorvardarson Div. Inc. para Dirimir Controv. Inherentes Al Div. 2038- 2023- 00 Aut.
Galicia López Patricia Georgina vs. Gilberto Ávalos Jerez Div. Inc. de Cancel. de Pensión Alim. 2244- 2023- 00 Cuad. de Amp. Aut.
Gazquez Juárez Fátima Paola vs. Edgar Alberto Arroyo Guzmán Controv. Fam. Inc. de Cesación de Pensión Alim. 168- 2024- 00 Cuad. de Amp. Aut.
Giordano Acuña Martha Alejandra vs. Benito Neme Sastre Div. Div. Inc. Inc. para Reg. Las Cons. Inherentes a la Dis. Mat 1410- 2023- 00 3 Autos
González Uscanga Lissette vs. Juan José Lara Hernández Controv. Fam. Guarda y Cust. Alim. 2323- 2018- 00 Aut.
Gutiérrez Zaragoza Martha Vianey vs. Carlos Alberto Guízar Sánchez Div. Inc. de Reduc. y Cancel. de Pens. Alim. 2639- 2023- 00 Cuad. de Amp. 2 Autos de su Fecha
Hernández Mendoza Gerardo vs. Adlay Margarita Porrás Barrera Otr. Susp de la Pat. Potest. 196- 2024- 00 Aut. de su Fecha
Hernández Rangel Diego vs. María Grace Nobile Div. Inc. de Cons. Inherentes a la Dis. del Vículo Matrimonial Rec. de Q. 1818- 2024- 03 Cuad. de Amp. Aut. de su Fecha
Jasso Mercado David vs. Ivalu Huerta Trujillo Div. 1432- 2023- 00 Cuad. de Amp. Aut. de su Fecha
Jiménez Abad Santiago vs. Sofía de la Torre Calderón Controv. Fam. Alim. 798- 2022- 00 Cuad. de Amp. Aut. de su Fecha
Jiménez Abad Santiago vs. Sofía de la Torre Calderón Controv. Fam. Guarda y Cust. 1208- 2022- 00 Cuad. de Amp. Aut. de su Fecha
Jiménez Abad Santiago vs. Sofía de la Torre Calderón Controv. Fam. Guarda y Cust. 1207- 2022- 00 Cuad. de Amp. Aut. de su Fecha
Jiménez Abad Santiago vs. Sofía de la Torre Calderón Controv. Fam. Alim. 1551- 2023- 00 Cuad. de Amp. Aut. de su Fecha
Jiménez Abad Santiago vs. Sofía de la Torre Calderón Controv. Fam. Guarda y Cust. 913- 2022- 00 Cuad. de Amp. Aut. de su Fecha
Juárez Beltrán Elizabeth vs. Arroyo Salas Carlos Uriel. Esp. Fam. T. Ap 2476/2024/001, 1 Acdo.
Juárez Cortés Abigail vs. Daniel Alejandro Amaro García Controv. Fam. Alim. Guar. y Cust. Inc. de Actual. de la Pens. Alim. 2571- 2024- 04 Aut. de su Fecha
Martínez Martínez Elia vs. Nicolás Arreola Reséndiz Controv. Fam. Alim. 80- 2024- 00 Cuad. de Amp. Aut.
Matsumoto Muray Margarita Masako vs. Carlos Moncada Peralta Controv. Fam. Alim. 1171- 2024- 00 Cuad. de Amp. Aut. de su Fecha
Mendoza Guadarrama Blanca Dolores vs. Guillermo García Quevedo Controv. Fam. Inc. de Cancel. de Pens. Alim. 546- 2023- 00 Cuad. de Amp. Aut. de su Fecha
Noguera Arce Gustavo Alejandro vs. Mariana Paola Cruz Escalante Controv. Fam. Reg. de Conv. Inc. de Pens. Vencidas y No Pagadas 1520- 2023- 00 Cuad. de Amp. Aut. de su Fecha
Oro González Juan Armando vs. Paola Yurima Zamora Rosales Controv. Fam. Alim. Guar. y Cust. 1807- 2024- 03 Aut.
Oro González Juan Armando vs. Zamora Rosales Paola Yurima. Controv. Fam. T. Ap 1807/2024/004, 1 Acdo.
Pérez Quintana César Enrique vs. Cinthia Karina Urquiza Acevedo Controv. Fam. 2198- 2018- 00 Cuad. de Amp. Aut.
Rangel Fernández Marco Antonio vs. Sofía Crespo Reyes Controv. Fam. Guarda y Cust. y Alim. 1729- 2024- 00 Aut. de su Fecha
Rojas Pruneda Héctor vs. Elsa Garrido Machuca Controv. Fam. Guarda y Cust. 103- 2022- 00 Cuad. de Amp. Aut.
Salas Marín Luis Darío vs. María Elena Berenice Franco Izquierdo Div. Inc. de Liq. de Soc. Conyugal 1753- 2024- 00 Cuad. de Amp. Aut.
Soriano Torres María Guadalupe vs. López Amézquita Jorge Pável. Controv. Fam. T. Ap 2169/2024/002, 1 Acdo.
Zúñiga Maldonado Claudia Maribel vs. Omar Zamora Miguel Controv. Fam. Alim. Inc. de Cumplim. de Conv. 1220- 2022- 00 Cuad. de Amp. 2 Autos

SENTENCIAS

Aguilar González Roberto su Sucesión. Suc. T. Qu 2355/2024/001 Sent. Pon 3
Aranda Ortega Labina vs. José Miguel Ricalde Palacios Div. Excep. de Incom. por Decl. 1842- 2024- 03 Sent. P. 2
Araujo Araujo Irinea vs. Hernández Guerrero Cándido. Controv. Fam. T. Ap 2352/ 2024/ 001 Sent. Pon 2
Hernández Laynes Gabriela vs. José Luis Malagón Hernández Div. Inc. de Nul. de Conv. 1063- 2024- 00 Sent. de su Fecha P. 1
Hidalgo Sevilla Laura Mishele vs. Daniel Martínez Morales Controv. Fam. Inc. de Camb. de Guar. y Cust. 1158- 2023- 00 Sent. de su Fecha P. 1
Hidalgo Sevilla Laura Mishele vs. Daniel Martínez Morales Controv. Fam. Inc. de Camb. de Guar. y Cust. 1159- 2023- 00 Sent. de su Fecha P. 1
Hidalgo Sevilla Laura Mishele vs. Daniel Martínez Morales Controv. Fam. Inc. de Camb. de Guar. y Cust. y Canc. de Pens. Alim. 1438- 2023- 00 Sent. de su Fecha P. 1
Reyes Zúñiga José Juan vs. Yadira Elizabeth Bernal Mellado Div. Inc. de Camb. de Guar. y Cust. 692- 2024- 00 Sent. P. 2
Salgado Guerra Domingo vs. Giovanina del Socorro Segura Spano Div. Inc. de Pens. Alim. y Guar. y Cust. 1076- 2024- 00 Sent. de su Fecha P. 1
Salgado Guerra Domingo vs. Giovanina del Socorro Segura Spano Div. Inc. de Pens. Alim. y Guar. y Cust. 1077- 2024- 00 Sent. de su Fecha P. 1
Tenorio Cosío Erasto. Suc. T. Ap 2493/2024/001 Sent. Pon 3

LA SECRETARIA DE ACUERDOS
LIC. ANA LAURA MARTÍNEZ LIMA

QUINTA SALA FAMILIAR

ACUERDOS DEL 9 DE DICIEMBRE DEL 2024

Altamirano Castaneda Eliana Ivonne Juris. Vol. la Declar. del Edo. de Interdicción 2137- 2024- 00 Acdo.
Argüello Castanon Berenice vs. Juan Alberto Nava Cortez Controv. Fam. Alimentos, Guar. y Custodia 1581- 2024- 00 Acdo. del 2 y 1 Acdo.
Bedoya Martínez Arturo vs. Luisa Fernanda Oliveros Ariza Otros Div. Sin Expresión de Causa Rec. de Q. 2320- 2024- 00 Acdo.
Bravo Horet María Fernanda vs. Alejandro García Contreras Controv. Fam. 36- 2024- 04 Acdo. del 2

SOLO CONSULTA
SOLO CONSULTA
SOLO CONSULTA

Cuevas López Francisco Javier vs. Guillermo García Olvera. su Suc. a Través de Sus Albaceas. F Ord. Civ. 182- 2024- 00 Cuad. de Amp. Acdo. (Amparo I)
Del Moral Santoscoy Efrén Suc. Test. 1727- 2024- 02 Acdo. Pon. 3
Domínguez García Liliana Moncerrat vs. Jonathan Eduardo Rodríguez Carrera Otros Oral Familiar. Pérd. de la Pat. Potest. 2052- 2024- 00 Acdo.
Duarte Sigala Miguel Ángel vs. Rosalinda Barrera Sánchez Otros Div. Sin Expresión de Causa. Incdte. de Pensión Alimenticia 1376- 2024- 03 Acdo.
Favela Lorsch Xareni Alexandra vs. Alberto Bolanos González Otros Div. Sin Expresión de Causa Rec. de Q. 1308- 2024- 00 Acdo. del 5 Pon. 2
Flores Flores Dolores Suc. Test. Incdte. de Autr. de Venta de Bien Inmueble 2155- 2024- 00 Acdo. del 4
Galván García Martha Guadalupe vs. Jorge Colín Meza Otros Oral Familiar. Investigación de Paternidad 827- 2020- 00 Acdo. del 5
Galván Guadarrama Lidice vs. José Enrique Sánchez Ordóñez Controv. Fam. 2314- 2023- 03 Acdo.
García Ocadiz Aline Gabriela vs. Jason Milton Edward Young Controv. Fam. Alimentos, Guar. y Custodia 2090- 2024- 00 Acdo.
García Paniagua Rosa Ma vs. Efrén Fonseca Rangel Otros Div. Sin Expresión de Causa. Incdte. de Liq. de la Soc. Conyugal 743- 2024- 00 Acdo. no Publ. del 2
González Calero Erasmo Carlos vs. Mercedes Gutiérrez Smith Controv. Fam. Alimentos. Incdte. de Modificación de Convn. Relativo a la Pensión Alimenticia 474- 2024- 12 Cuad. de Amp. Acdo.
Hernández Devora María de Los Ángeles vs. Enrique Minon Rosado Otros Div. Sin Expresión de Causa 2474- 2023- 00 Acdo. del 5
Illan Valencia Ángela María vs. Ephrain Aguirre Hernández Otros Div. Sin Expresión de Causa. Incdte. de Camb. de Guar. y Custodia 1551- 2024- 03 Acdo. Pon. 1
Juárez Ramírez Norma Beatriz vs. Francisco Javier Acosta Vital Otros Div. Sin Expresión de Causa. Incdte. de Uso de Dom. Conyugla 731- 2024- 02 Acdo. del 5 Pon. 2
Lugo Jiménez Yeimi vs. Eric Ubaldo Cruz Laguna Controv. Fam. Alimentos por Comparecencia. Incdte. de Nul. de Actuaciones 2317- 2024- 00 Acdo.
Marcelo Hernández Jovita Suc. Intest. Incdte. de Nul. de Actuaciones 1109- 2024- 00 Acdo.
Martínez Luna Diana vs. Guillermo Salas López Controv. Fam. 1585- 2024- 02 Acdo. del 2
Martínez Luna Diana vs. Guillermo Salas López Controv. Fam. 1584- 2024- 00 Acdo. del 2
Molina Hurtado Javier vs. Carolina Zarazua Sánchez Controv. Fam. Guarda, Cust. y Pgo. de Alimentos Rec. de Q. 2321- 2024- 00 Acdo.
Moreno Nieto Cruz Fidel vs. Liliana Zamora Vistrain Controv. Fam. Modificación de Guar. y Custodia. Incdte. de Nul. de Actuaciones 1879- 2024- 00 Acdo.
Navarro Argüelles René vs. María de Jesús Ixta Juárez Controv. Fam. Régimen de Visitas y Convivencias 1387- 2024- 00 2 Acdos.
Rebollar Gómez Omar Jesús vs. Jesús Argenis Rebollar Rangel Controv. Fam. Alimentos 2047- 2023- 02 2 Acdos.
Rodríguez Betanzos Emma Roxana vs. Pedro Pablo Lobera Rodríguez Controv. Fam. 2324- 2024- 02 Acdo.
Roel Silva Patricio vs. Alejandra Cofino Dávila Otros Oral Familiar. Div. Sin Expresión de Causa. Vía de Apremio Rec. de Q. 2315- 2024- 00 Acdo.
Ruiz Ortiz Mariana vs. Luis Manuel Pérez Rodríguez Controv. Fam. Alim., Gda. y Cust. Incdte. de Reduc. de Pensión Alimenticia 2113- 2024- 02 Acdo.
Sánchez Matus René Antonio vs. Cristina Lilián Martínez Chávez Controv. Fam. 1639- 2024- 03 Acdo.
Sánchez Megan Saray vs. Ascención Agustín Pérez Quirós Otros Oral Familiar. Reconoc. de Concubinato Excep. de Incom. por Decl. 1568- 2024- 00 Acdo.
Sánchez Stelzer Karla vs. José Lázaro Pena Ruíz Otros Div. Sin Expresión de Causa Rec. de Q. 1168- 2023- 00 Acdo. del 5
Tinajero Tejeda Salvador vs. Marlen Martínez Martínez Controv. Fam. Régimen de Visitas y Convivencias 2039- 2023- 04 Acdo. del 2
Torres Peralta Tania vs. Isaac Gindi Hanono Otros Vía de Apremio. Ejecc. de Sent. 1049- 2024- 00 Acdo.
Torres Zaragoza María Guadalupe Suc. Test. Incdte. de Remoción de Albacea 894- 2024- 00 Cuad. de Amp. 2 Acdos.
Verduzco Castruita Cristian vs. Lucy Verenisse Sotelo Otros Div. Sin Expresión de Causa 1672- 2024- 00 Acdo.

SENTENCIAS

Arriaga Callejas Olga Elena vs. Alfonso Eutimio Villareal González Otros Div. Sin Expresión de Causa 2171- 2024- 00 Sent. Pon. 3
Castaneda López Esther vs. Iván Vicente Sanabria Becerra Controv. Fam. Guarda y Custodia. Incdte. de Modificación de Convn. 1273- 2024- 00 Sent. Pon. 3
Cepeda Arenas Olga vs. Ricardo Rendón Pimentel Otros Div. Sin Expresión de Causa. Incdte. de Disminución de Pensión Alimenticia Rec. de Q. 2222- 2024- 00 Sent. Pon. 1
Duarte Villarello Mario vs. Gabriela Borjon Vital Controv. Fam. Guarda y Custodia 2144- 2024- 00 Sent. Pon. 3
García Bazán Luis Arturo vs. Ada Karina Sol González Otros Div. Sin Expresión de Causa. Incdte. de Susp. de Visitas y Convivencias 1607- 2024- 11 Sent. Pon. 1
García Melero Ana María vs. Ricardo Acosta Estévez Controv. Fam. 1787- 2024- 00 Sent. Pon. 3
García Ramírez Claudia Alicia vs. Iván Cruz Fuentes Controv. Fam. 1698- 2024- 00 Sent. Pon. 3
Lazcano Flores Nancy vs. Francisco Javier Salcedo Lozada Controv. Fam. Alimentos 1339- 2024- 00 Sent. Pon. 2
Lazcano Flores Nancy vs. Francisco Javier Salcedo Lozada Controv. Fam. Alimentos 1340- 2024- 02 Sent. Pon. 2
Lazcano Flores Nancy vs. Francisco Javier Salcedo Lozada Controv. Fam. Alimentos 1591- 2024- 03 Sent. Pon. 2
Miranda Beltrán Cuauhtémoc vs. Elizabeth Rincón Méndez Otros Div. Sin Expresión de Causa. Incdte. de Cancel. de Pensión Alimenticia 2103- 2023- 02 Sent. del 2 Pon. 1
Moreno Cuéllar Vicente. María del Pilar Orta Elorriaga. Vicente Rafael Moreno Orta. y Moreno Orta Alejandra vs. Mauricio Minera Sigler Controv. Fam. Régimen de Visitas y Convivencias 2138- 2024- 14 Sent. Pon. 3
Muneton Benítez José Manuel vs. María de la Luz Gutiérrez Torres Otros Div. Sin Expresión de Causa 2265- 2024- 00 Sent. Pon. 3
Nájera Jiménez Claudia vs. Félix Gob. Cristóbal Controv. Fam. Excep. de Incom. por Decl. 1718- 2024- 00 Sent. Pon. 3
Ortega Galván Geovana Beatriz vs. Alfredo Medellín Reyes Retana Controv. Fam. Alimentos por Comparecencia. Incdte. de Modificación de Convn., Suspens. de Visitas y Convivencias 468- 2024- 03 Sent. del 8 de Octubre Pon. 2
Ortega Galván Geovana Beatriz vs. Alfredo Medellín Reyes Retana Controv. Fam. Alimentos por Comparecencia. Incdte. de Pensión Alim. Def. Insoluta 469- 2024- 04 Sent. del 8 de Octubre Pon. 2
Ortega Galván Geovana Beatriz vs. Alfredo Medellín Reyes Retana Controv. Fam. Alimentos por Comparecencia. Incdte. de Pens. Alim. Def. Insoluta 470- 2024- 05 Sent. del 8 de Octubre Pon. 2
Ortega Galván Geovana Beatriz vs. Alfredo Medellín Reyes Retana Controv. Fam. Alimentos por Comparecencia 471- 2024- 06 Sent. del 8 de Octubre Pon. 2
Ortega Galván Geovana Beatriz vs. Alfredo Medellín Reyes Retana Controv. Fam. Alimentos por Comparecencia. Incdte. de Modificación de Sent. Ó Convn. Judicial 472- 2024- 07 Sent. del 8 de Octubre Pon. 2
Plata Martínez Diana Karen vs. José Juan Álvarez Hernández Controv. Fam. Alimentos por Comparecencia, Guar. y Custodia 1743- 2024- 00 Sent. Pon. 3
Quiroga Coronel Luz Emma Suc. Intest. 1527- 2024- 00 Sent. Pon. 1
Romero García José Eduardo vs. Dhamar Partida Sánchez Controv. Fam. 939- 2024- 00 Sent. Pon. 3
Sanabria Pineda César vs. Graciela Sánchez Pinon Otros Div. Sin Expresión de Causa. Incdte. de Camb. de Guar. y Cust. y Cancel. de Pensión Alimenticia 1911- 2024- 00 Sent. Pon. 3
Sanabria Pineda César vs. Graciela Sánchez Pinon Otros Div. Sin Expresión de Causa. Incdte. de Camb. de Guar. y Custodia 2210- 2024- 02 Sent. Pon. 3
Tonis García Alma Gabriela vs. Ricardo Lupian López Ord. Civ. Reconoc. de Paternidad 1829- 2024- 11 Sent. Pon. 3
Zamora González Hjotzan vs. David Sayegh Moughrabi Ó David Sayeg Mougrabi Otros Reconoc. de Paternidad 1346- 2024- 00 Sent. Pon. 3

LA SECRETARIA DE ACUERDOS
LIC. CARLA ERNESTINA CARRERA CORREA

SOLO CONSULTA
SOLO CONSULTA
SOLO CONSULTA

JUZGADOS DE LO CIVIL

PRIMERO DE LO CIVIL

SIN PUBLICACIÓN

SEGUNDO DE LO CIVIL

SIN PUBLICACIÓN

TERCERO DE LO CIVIL

SIN PUBLICACIÓN

CUARTO DE LO CIVIL

SECRETARÍA "A"
ACUERDOS DEL 9 DE DICIEMBRE DEL 2024

Acosta Pereda Bernardo vs. Ramos Cruz Lilly y Uribe Cruz Gilberto. Especial Hipotecario Civil M. 1 Acdo. Núm. Exp. 625/2022.

Administradora Fome 2, Sociedad de Responsabilidad Limitada de Capital Variable como Cesionaria de Grupo Amaral Administrador de Carteras, Sociedad Anónima, Institucuion de Banca Múltiple, Grupo Financiero HSBC, División Fiduciaria Única y Exclusivamente en su Carácter de Fiduciaria del Fideicomiso Número F/262757 Ahora Linda Perla Gómez Pantoja., Sociedad Anónima Promotora de Inversión de Capital Variable vs. Olavarrieta Bayrer Gerardo. Extinción de Domi. Civil Acuerdo. 1 Acdo. Núm. Exp. 1599/2009 Tomo II.

Aguirre Aguirre Abdiel vs. Martínez Reséndiz Ángel y Ramírez Cano Norma Leticia. Especial Hipotecario Civil Acuerdo. 2 Acdos. Núm. Exp. 603/2022 Tomo II.

Amada Román García vs. Villarruel Rayón Patricia y Torres Villarruel Patricia. Ejecutivo Mercantil M Legajo. 1 Acdo. en Expedientillo. Núm. Exp. 293/2023 Bis. 3.

Amado Pérez Martín vs. Jaime Manuel Bonilla Mercado su Sucesión a Través de su Albacea Gabriela Guadalupe Bonilla Boussart y Jorge Hernández Estrada. Ord. Civil 1 Acdo. Núm. Exp. 1457/2024.

Aoki Frías Izumi Viviana vs. Mapfre México S.A. y Otros. Ord. Civil M Legajo. 1 Acdo. Núm. Exp. 1905/2024 Tomo V.

Autofinanciamiento México S.A. de C.V. vs. Lucero Ceja Carolina Esmeralda y Ceja Cruz Maricela. Ejecutivo Mercantil 1 Acdo. Núm. Exp. 195/2023.

Baca Chávez Horacio vs. Díaz Mercado Fernández Jaime Armando y Martínez Díaz de Díaz Mercado Yolanda y Tamayo Marrufo Fernando y C Director del Registro Público de la Propiedad y del Comercio de la Ciudad de México. Ord. Civil Acuerdo. 1 Acdo. Núm. Exp. 877/2024.

Banca Serfín S.A. Institución de Banca Múltiple Grupo Fina Nciero Serfín vs. Ramírez Vera Alejandra del Carmen. Especial Hipotecario Civil 1 Acdo. Núm. Exp. 471/1997 Tomo III.

Banco Invex S.A. Institución de Banca Múltiple vs. Legorreta Flores Julio Alejandro. Especial Hipotecario Civil 1 Acdo. Núm. Exp. 839/2024.

Banco Mercantil del Norte S.A. Institución de Banca Múltiple Grupo Financiero Banorte vs. Ramírez Mondragón Georgina y Esquivel Hernández Ángel Asael. Especial Hipotecario Civil M. 1 Acdo. Núm. Exp. 2539/2024 Segundo Tomo.

Banco Mercantil del Norte S.A. Institución de Banca Múltiple, Grupo Financiero Banorte vs. Maldonado Arciniega Graciela. Especial Hipotecario Civil 1 Acdo. Núm. Exp. 701/2019.

Banco Mercantil del Norte Sociedad Anónima Institución de Banca Múltiple Grupo Financiero Banorte vs. Alzaga Jiménez Sabrina. Especial Hipotecario Civil M. 1 Acdo. Núm. Exp. 321/2020.

Banco Nacional de México S.A. Integrante del Grupo Financiero Banamex vs. Navarro Portes José Ángel y Otra. Especial Hipotecario Civil M. 1 Acdo. Núm. Exp. 1325/2019 Tomo III Principal.

Banco Nacional de México Sa Integrante de Grupo Financiero Banamex División Fiduciaria como Fiduciario del Contrato de Fideicomiso Número 8131- 9 vs. José Luis Mejía del Rey. Ord. Civil M Disp. 1 Acdo. Núm. Exp. 613/2020 Tomo III.

Banco Nacional del Ejército Fuerz Aérea y Armada Sociedad Nacional de Crédito Institución de Banca de Desarrollo vs. Dimas González Arturo. Especial Hipotecario Civil Acuerdo. 1 Acdo. Núm. Exp. 1209/2019.

Banco Santander México S.A. Institución de Banca Múltiple Grupo Financiero Santander vs. Eriko Manufactura S.A. de C V. y Leónides Hernández Escalante. Ejecutivo Mercantil M Legajo. 1 Acdo. Núm. Exp. 1523/2012.

Banco Santander México Sa Institución de Banca Múltiple Grupo Financiero Santander México vs. Affinitas Medios de Pago Sapi de C.V. y Peinado Díaz Alfonso y Lebois Mateos Jacques Pierre. Ejecutivo Mercantil M Disp. 1 Acdo. Núm. Exp. 583/2023 Tomo II.

Banco Santander México Sa Institución de Banca Múltiple Grupo Financiero Santander México vs. Hko Group S.A. de C.V. y Abadí Amkie Jaime. Providencias Precautorias Mercantil M Legajo. 1 Acdo. Núm. Exp. 1745/2024.

Barragán Luna Luis Ángel y Nolasco Aispuro María Fernanda vs. Grupo Mexicano de Seguros S.A. Ord. Civil Acuerdo. 1 Acdo. Núm. Exp. 1129/2023.

BBVA Bancomer Sociedad Anónima, Institución de Banca Múltiple, Grupo Financiero BBVA Bancomer (Hoy su Cesionario) Banco Mercantil del Norte, S.A. Institución de Banca Múltiple, Grupo Financiero Banorte. vs. Tostado Urias Liliana Judith. Especial Hipotecario Civil Acuerdo. 2 Acdos. Núm. Exp. 965/2018 Bis. 2 Tomo II.

BBVA México, Sociedad Anónima, Institución de Banca Múltiple, Grupo Financiero BBVA México vs. Ruíz Valle Óscar y Fragoso Domínguez Imelda Fabiola. Especial Hipotecario Civil M. 1 Acdo. Núm. Exp. 803/2021.

Bedolla Zavala Enrique vs. Gutiérrez Vázquez Margarita y Guevara Díaz José Guadalupe. Ejecutivo Mercantil M. 2 Acdos. Núm. Exp. 619/2019 Tomo II.

Calderón Alcantar Héctor vs. Varela Marín Fernando. Especial Hipotecario Civil M Legajo. 1 Acdo. Núm. Exp. 2535/2024 Segundo Tomo.

Carrasco Nava y Otros Alfoso vs. Carrasco Nava su Suc. y Otro María Cristina. Ord. Civil Acuerdo. 1 Acdo. Núm. Exp. 1381/2024 Segundo Tomo.

Cervantes Pantaleon Noemí Febe vs. Álvarez de Núñez Emilia y C Director del Registro Público de la Propiedad y del Comercio de la Ciudad de México. Ord. Civil 1 Acdo. Núm. Exp. 1761/2024.

Ci Banco Sociedad Anónima Institución de Banca Múltiple como Fiduciario en el Fideicomiso Irrevocable Número F/00430 vs. Alfredo Martínez Hernández y Alicia López Gómez. Especial Hipotecario Civil I. 2 Acdos. Núm. Exp. 2233/2024.

Colín Fierro Jorge Emerson vs. Gutiérrez Gutiérrez Jonathan Guadalupe y Soto Ordaz Alejandra. Ejecutivo Mercantil 1 Acdo. Núm. Exp. 25/2024.

Consolid México, S.A. de C.V. vs. Agencia de Viajes Paradigma Travel Group S. de R. L. de C.V. y Martínez Ruíz Luis Ernesto. Ejecutivo Mercantil Acuerdo. 2 Acdos. Núm. Exp. 349/2022.

Contreras Landgrave Georgina vs. Galván Lozada Carlos. Especial Hipotecario Civil 1 Acdo. Núm. Exp. 1339/2019 Bis. 1 Tomo III.

Cruz Desiga Ernesto Magdaleno vs. Cruz Vda. de Morales Concepción, Cruz Desiga Celia, Cruz Desiga Dolores y/o Dolores Cruz Vda. de Ordóñez y Cruz Desiga Ricardo. Ord. Civil M. 1 Acdo. Núm. Exp. 611/2020.

Cruz Venegas Juana vs. Rivera Cruz Raúl. Ord. Civil Cuad. de Amparo 1159/2024- IV. 1 Acdo. en Amparo. Núm. Exp. 423/2021 Cuad. de Amp. 1159/2024- IV Promov. por Lizbet Acosta Pérez.

Daimler Financial Services México S. R. L. de C.V. vs. Moreno Laveaga Bianca Michelle. Ejecutivo Mercantil M. 1 Acdo. Núm. Exp. 461/2024.

Davento S.A. de C.V. vs. Servicios y Representaciones Román S.A. de C.V., Antonio Sánchez Carranco y María Fernanda Villarreal López Guerra. Vía de Apremio Civil M. 1 Acdo. Núm. Exp. 377/2020 Tomo V.

Dávila González Yolanda vs. Valdos Oyervides José Luis y Álvarez Barragán Ricardo. Ord. Civil Requerimiento Sala Exp. y Documentos. 1 Acdo. Núm. Exp. 699/2023.

SOLO CONSULTA
SOLO CONSULTA
SOLO CONSULTA

Desarrollos Residenciales Turísticos S.A. de C.V. vs. High Level Energy Sapi de C.V. Ejecutivo Mercantil Cuad. de Amp. 1033/2024-III. 1 Acdo. en Amparo. Núm. Exp. 343/2021 Cuad. de Amp. 1033/2024- III.

Disi Operaciones Empresariales, S.A. P. I. de C.V., Entidad No Regulada vs. Construcciones Mantenimiento y Administración de Riesgos a Inmuebles y Carlos Rubén González Uribe. Ejecutivo Mercantil 1 Acdo. Núm. Exp. 1305/2024 Bis. 2 Segundo Tomo.

Distribuidora e Importadora Alsea, S.A. de C.V. vs. Distribución Comercial Atil, S.A. de C.V. Ord. Mercantil M. 1 Acdo. Núm. Exp. 141/2020 Tomo III.

Drolamina y Tubo S.A. de C.V. vs. Ávila Bravo Gustavo y Fénix Servicios Aduanales Sc. Ord. Civil Acuerdo. 1 Acdo. Núm. Exp. 399/2022 Tomo II.

Electrocutes de México S.A. P. I. de C.V. vs. Líneas Urbanas del Noroeste S.A. de C.V. Ord. Mercantil Acuerdo. 1 Acdo. Núm. Exp. 2537/2024 Sexto Tomo.

Escalera Soto Francisco Javier vs. Herrera Pérez Alberto Salvador. Ord. Civil 1 Acdo. Núm. Exp. 835/2024.

Escuela Cristóbal Colon A.C. vs. Trejo Castillo Sandra Stephany. Providencias Precautorias Civil 2 Acdos. Núm. Exp. 1043/2023.

Estructura Comercial Itxe S.A. de C.V. vs. Rodríguez Hernández Víctor. Especial Hipotecario Civil M Legajo. 1 Acdo. Núm. Exp. 1145/2023.

Fernández Vargas Isaac vs. Instituto Latinoamericano de Enseñanza Técnica y Superior S.C. y Santos Herrera Celia Carmen. Controversias de Arrendamiento Civil Acuerdo. 3 Acdos. Núm. Exp. 695/2024.

Fundación Rafael Donde Institución de Asistencia Privada vs. Torres García Alexander. Ejecutivo Mercantil Aclaratorio. 1 Acdo. en Exhorto. Núm. Exp. 1699/2024.

Gallegos Almonte Luis Alberto vs. Comercializadora Jmg S.A. de C V. y J. Jesús López Rangel. Ejecutivo Mercantil 1 Acdo. Núm. Exp. 101/2013 Tomo II.

García Velázquez Araceli vs. Domínguez Manzano María Esther. Ejecutivo Mercantil 1 Acdo. Núm. Exp. 11/2024.

Godínez Jiménez Laura vs. Padua González Mariana. Juris. Voluntaria Civil M. 1 Acdo. Núm. Exp. 1191/2024.

González Rosas Gustavo vs. Naya Silva María Victoria. Ord. Civil Acuerdo. 1 Acdo. Núm. Exp. 41/2020.

González Rosas Roberto y González Barrera Roberto y Tepichin Rojas Mónica vs. Integradora de Servicios Punch S.A. de C.V. y Yi Guo. Especial Hipotecario Civil A.C. 1 Acdo. Núm. Exp. 997/2023 Tomo III.

Grupo Hergui Gam S.A. de C.V. vs. Santamaría Membrillo Claudia. Ejecutivo Mercantil Acuerdo. 1 Acdo. Núm. Exp. 315/2022 Tomo II.

Guindi Amiga Abraham vs. Jan y Ros S.C. y Mustri Miserache Elías y Quien También Acostumbraba a Usar el Nombre de Elías Mustri Miserachi. Especial Hipotecario Civil Acuerdo. 2 Acdos. Núm. Exp. 1111/2024.

Habilitados y Maquilas de Acero S.A. de C.V. vs. Ingenieros Civiles Asociados S.A. de C.V. Ord. Mercantil 1 Acdo. Núm. Exp. 1463/2024 Tomo IV.

Hernández Gómez Luz María y Hernández Marmolejo Carlos vs. Cttsa Corredor Tepalcates Tacubaya, S.A. de C.V. por Conducto de su Presidente de Consejo de Administración, Señor Martín Ortiz Tejeda. Ord. Mercantil 1 Acdo. Núm. Exp. 527/2023.

Hipotecaria Nacional S.A. de C.V. Sociedad Financiera de Objeto Múltiple Entidad Regulada Grupo Financiero BBVA Bancomer, en su Carácter de Fusionada y BBVA Bancomer Sociedad Anoima Institución de Banca Múltiple, Grupo Financiero BBVA Bancomer hoy su Cesionaria Ckd Activos 8, Sociedad Anónima Promotora de Inversión de Capital Variable vs. Ruíz Suriano Elinar y Sánchez Torres Dianey. Especial Hipotecario Civil Acuerdo. 1 Acdo. Núm. Exp. 1491/2011 Bis. 4 Tomo II.

Hipotecaria su Casita, S.A. de C.V. hoy su Cesionario Fc Adquisitions, S de R. L. de C.V. vs. García Pierce Jorge. Especial Hipotecario Civil Acuerdo. 1 Acdo. Núm. Exp. 597/2006 Tomo III.

HSBC México S.A. Institución de Banca Múltiple Grupo Financiero HSBC División Fiduciaria en su Carácter de Fiduciario del Fideicomiso Irrevocable Identificado Con el Número F/250295 vs. María Victoria Robles. Especial Hipotecario Civil M Legajo. 3 Acdos. Núm. Exp. 2209/2024.

HSBC México, Sociedad Anónima, Institución de Banca Múltiple, Grupo Rnanqero HSBC, División Fiduciaria, en su Carácter de Fiduciario del Fideicomiso Irrevocable de Administraqón y Garantía Identificado Con el Número 258024 vs. Arroyo López Javier Enrique y Barrón Luna Isabel. Especial Hipotecario Civil 1 Acdo. Núm. Exp. 61/2024.

HSBC Sociedad Anónima Institución de Banca Múltiple Grupo Financiero HSBC vs. Ambriz Gea Elizabeth y Huelva Ramos Sergio Gustavo. Especial Hipotecario Civil M62. 3 Acdos. Núm. Exp. 1127/2024.

Imagina Leasing Sociedad Promotora de Inversión de Capital Variable vs. Creaciones Automotrices, S.A. de C.V. Caro Fong Carla Ai Lyn y Fong Vázquez Leticia. Ord. Mercantil 1 Acdo. Núm. Exp. 253/2019 Tomo III.

Instituto de Seguridad y Servicios Sociales de Los Trabajadores del Estado a Través de su Fondo de la Vivienda Fovissste vs. Rosales Compian Celia. Especial Hipotecario Civil Aud. de Ley, Se Cita Sentencia. 1 Acdo. Núm. Exp. 367/2020.

Instituto del Fondo Nacional de la Vivienda para los Trabajadores Infonavit vs. Galindo Medina Guadalupe. Especial Hipotecario Civil 1 Acdo. Núm. Exp. 303/2022.

Instituto del Fondo Nacional de la Vivienda para los Trabajadores Infonavit vs. Godínez Ramírez Luis Rey. Especial Hipotecario Civil M Legajo. 1 Acdo. en Expedientillo. Núm. Exp. 1333/2024 Bis. 1.

Instituto del Fondo Nacional de la Vivienda para los Trabajadores vs. Tovar Barajas Sandra y Callejas Arellano Leonardo. Especial Hipotecario Civil 1 Acdo. Núm. Exp. 165/2024.

Ixe Banco, S.A., Institución de Banca Múltiple, Grupo Financiero Banorte hoy Banco Mercantil del Norte, S.A., Institución de Banca Múltiple, Grupo Financiero Banorte vs. Transporte Especializado Bissa S.A. de C.V. y Otros. Ejec. Merc. Acuerdo. 1 Acdo. Núm. Exp. 1297/2009.

Jiménez Reyes Emilio su Sucesión vs. Jiménez de la Rosa Dionisia Rocío y Romero García Ivonne y Jiménez Jiménez Jonathan. Ord. Civil 1 Acdo. Núm. Exp. 1059/2024.

Magallón Gallo Patricia vs. Rojas Valverde Diana María y Téllez Cerón Óscar. Ord. Civil Acuerdo. 3 Acdos. en Expedientillo. Núm. Exp. 743/2023 Expedientillo.

Mancera García María de Jesús y García Muñoz Marina vs. Rodríguez Fuentes Erick Tadeo y Fuentes Ramírez Bertha Patricia. Ord. Civil 3 Acdos. Núm. Exp. 1023/2019 Tomo II.

Martínez Castro María Elena vs. Buleje William Viale. Controversias de Arrendamiento Civil M. 1 Acdo. Núm. Exp. 447/2024.

Martínez Pérez Martha Alicia vs. Cortés Luna José Cesáreo y Pérez Silverio de Cortés María Hilaria. Ord. Civil Acuerdo. 1 Acdo. Núm. Exp. 947/2024.

Mauleon Córdova Roberto y Quien También Acostumbra Usar Los Nombres de Roberto Edmundo de Mauleon Córdova, Roberto Edmundo de Mauleon Díaz y Córdova vs. Betanzos de Mauleon Artemisa Fabiola y Betanzos de Mauleon Luis y Mauleon Córdova Rosa Elena y Quien También Usa Los Nombres de Rosa Elena de Mauleon Díaz y Córdova, Rosa Elena de Mauleon Díaz y Córdova de Ruelas, Rosa Elena Mauleon de Ruelas. Ord. Civil 1 Acdo. Núm. Exp. 1673/2024.

Mengibar Cardona Elodia Carolina vs. Ballesteros Gómez Puente Salvador. Controversias de Arrendamiento Civil M. 1 Acdo. Núm. Exp. 1063/2023.

Morales Sánchez Érika Lina vs. Galván Rangel Patricia Graciela. Especial Hipotecario Civil M. 1 Acdo. Núm. Exp. 657/2021 Tomo II.

Nieves Panamá Julia Yrosales Rivera Joaquín vs. Sánchez Torres Luis, Servicios Administrativos Accsa Sociedad Civil, Axxa Seguros S.A. de C.V. Ygrupo Nacional Provincial Sab. Ord. Civil M. 1 Acdo. Núm. Exp. 377/2021 Tomo III.

Och Chuc María del Rosario vs. Grupo Mexicano de Seguros S.A. de C.V. Ord. Civil 1 Acdo. Núm. Exp. 1233/2023.

Olalde Valdivia Octavio vs. Valderrama Carvajal Héctor Francisco. Ejecutivo Mercantil Cuad. de Amp. 820/2024. 1 Acdo. en Amparo. Núm. Exp. 481/2023 Cuad. de Amp. 820/2024 Promov. por Héctor Francisco Valderrama Carvajal.

Padilla Villaseñor María Isabel, Nava Padilla José Julián, Nava Vives Jorge su Sucesión Ynava Padilla Mabel vs. Ramírez Godínez Armando Yqualitas Compañía de Seguros S.A. de C.V. Ord. Civil M. 1 Acdo. Núm. Exp. 25/2021 Tomo II.

Pérez Gavilan León Francisco vs. Qui Plus S.A. de C.V. Vía de Apremio Civil M. 1 Acdo. Núm. Exp. 1105/2024.

SOLO CONSULTA
SOLO CONSULTA
SOLO CONSULTA

Preciado Muñoz Rafael vs. Autotransportes de Pasajeros México Toluca San Luis Mextepec Querétaro Flecha Roja S.A. de C.V. y Banco Mercantil del Norte S.A. Institución de Banca Múltiple, Grupo Financiero Banorte. Ord. Civil M Legajo. 1 Acdo. Núm. Exp. 601/2019 Tomo V.

Prida Servicios Corporativos, S.A. P. I de C.V. vs. Valma Corporativo en Comercio Exterior S.A. de C.V. Ord. Mercantil 1 Acdo. Núm. Exp. 489/2019 Bis. 2 Tomo II.

Radio Móvil Dipsa S.A. de C.V. vs. Modulo Empresarial Aguilar S.A. de C.V. y Otros. Ord. Mercantil 1 Acdo. Núm. Exp. 1081/2024.

Ramírez Campuzano Pedro vs. Cervantes Tezcucano César Gabriel, Operadora Tetetlan S.A. de C.V. y Fundación Cultutal Tetetlan A.C. Ord. Civil M. 1 Acdo. en Amparo. Núm. Exp. 993/2019 Bis. 1 Tomo IV.

Reyes Sánchez Manuel vs. Contreras Acosta Erick Fernando. Controversias de Arrendamiento Civil Acuerdo. 1 Acdo. Núm. Exp. 1107/2024.

Ríos García Miriam vs. Ríos García José y Inmobiliaria Ferba S.A. de C.V. Ord. Civil 1 Acdo. Núm. Exp. 745/2024.

Ruíz Salazar Gerardo vs. Venegas Méndez Luis Alfonso. Medios Preparatorios Civil M Disp. 1 Acdo. Núm. Exp. 247/2024.

Sánchez Gutiérrez Carlos Alejandro vs. Sánchez Gutiérrez Ricardo. Ord. Civil A.C. 2 Acdos. Núm. Exp. 607/2017 Tomo II.

Sánchez Tepoz Luis Guillermo vs. Ramírez Zamora Juan Rafaelgarcia Fuentes Higinio Manuel. Ord. Civil Acuerdo. 8 Acdos. Núm. Exp. 1311/2019 Tomo Vii.

Santiago Juárez Rogoberto vs. Grupo Mexicano de Seguros S.A. de C.V. Ord. Civil 2 Acdos. Núm. Exp. 49/2024 Tomo II.

Satélites Mexicanos, S.A. de C.V. vs. Teléfonos de México, S.A. Actos Prejudiciales Civil Cuad. de Amp. 830/2024- III. 1 Acdo. en Amparo. Núm. Exp. 1249/2019 Amparo 830/2024- III Promov. por Satélites Mexicanos S.A. de C.V.

Saucedo del Campo María del Pilar y Hurtado de Mendoza García José Antonio vs. Robinson Bours Gracia María Nieves. Ord. Civil 1 Acdo. Núm. Exp. 2433/2024.

Scotiabank Inverlat Sa Institución de Banca Múltiple Grupo Financiero Scotiabank Inverlat vs. Gómez Tolentino Margarita y Báez López José David. Especial Hipotecario Civil M. 1 Acdo. Núm. Exp. 417/2021.

Scotiabank Inverlat Sa Institución de Banca Múltiple Grupo Financiero Scotiabank Inverlat vs. Sánchez Gómez Pablo Javier. Especial Hipotecario Civil Cuad. de Amp. 632/2024- III. 1 Acdo. en Amparo. Núm. Exp. 697/2021 632/2024- II Promov. por Pablo Javier Sánchez Gómez.

Scotiabank Inverlat, S.A. Institución de Banca Múltiple Grupo Financiero, Scotiabank Inverlat vs. Gallejos Azamar Stephanie. Especial Hipotecario Civil 1 Acdo. en Expedientillo. Núm. Exp. 435/2024 Bis. 2.

Secreto. Ord. Civil Nuevo. 1 Acdo. Núm. Exp. 2767/2024.

Serfimex Capital Sociedad Anónima Promotora de Inversión de Capital Variable Sociedad Financiera de Objeto Múltiple Entidad No Regulada vs. Tecnoformado y Maguinados Especiales S.A. de C.V. Rodríguez Carmona Verónica del Ángel López Mario. Ejecutivo Mercantil Acuerdo. 1 Acdo. Núm. Exp. 1285/2019 Tomo III.

Silva Zertuche Ana Rosa vs. Salas Martín Diego Alejandro. Ord. Civil M Legajo. 1 Acdo. Núm. Exp. 33/2022.

True Hospitality S de R.L. de C.V. vs. Centro de Mediación y Arbitraje de la Cámara Nacional de Comercio de la Ciudad de México y Fine Foods Corp S de R.L. de C.V. y Lic. Almudena Otero de la Vega en su Carácter de Arbitra Designada. Especial Mercantil Mercantil M. 1 Acdo. Núm. Exp. 1031/2024.

Tsubaki Castro César y Tsubaki Castro María de Jesús vs. Tsubaki Castro Gerardo. Ord. Civil 1 Acdo. Núm. Exp. 45/2022.

Ubirent S.A. P. I. de C.V. vs. G a Muebles y Servicios, S.A. de C.V. Ord. Civil 1 Acdo. Núm. Exp. 2019/2024.

Valdivia Meraz Juan Carlos vs. Luna Govea Gustavo. Medios Preparatorios Civil Acuerdo. 1 Acdo. Núm. Exp. 1175/2024.

Villazon Trabanco María Jesús y Villazon Trabanco Amelia Catalina y También Conocida como María Amelia Catalina Villazon Trabanco y Villazon Trabanco Ángel Clemente vs. Morán Zaldívar Manuel Evodio y Noriega Trillas Bernardo de Jesús y García Santisteban Eugenio. Ord. Civil 2 Acdos. Núm. Exp. 581/2023 Tomo II.

Zárate Lowery Esteban vs. García Torres Víctor Hugo. Ejecutivo Mercantil Comparecencia Entrega de Billete. 1 Acdo. Núm. Exp. 223/2022.

AUDIENCIA

Abraham Anzarut Chaine vs. Juan Rachid Dergal Zulbaran. Aud. Controversias de Arrendamiento Civil. 1 Audiencia. Núm. Exp. 1049/2022.

Oportunidades para Emprendedores S.A. P. I. de C.V., Sociedad Financiera de Objeto Múltiple, E. N. R vs. Somatics Automotriz S.A. de C.V., Guzmán Carreto José Edgar, Juárez Roldán Jaime y Ortigoza Centeno Luis. Ejecutivo Mercantil. 1 Audiencia. Núm. Exp. 871/2018 Tomo II.

SENTENCIA DEFINITIVAS DEL 9 DE DICIEMBRE DEL 2024 NO PUBLICADOS

Banco Ve por más Sociedad Anónima Institución de Banca Múltiple Grupo Financiero Ve por más vs. Berries el Campanario S P R de R L y Cárdenas Mazaki Luis Héctor. Ejecutivo Mercantil Sent. Def. 1 Núm. Exp. 715/2020

SENTENCIA INTERLOCUTORIA

Banco Actinver Sociedad Anónima Institución de Banca Múltiple Grupo Financiero Actinver como Fiduciario del Fideicomiso Irrevocable F 1401 vs. Proveedora de Alimentos Jijo del Maíz S de R.L. de C.V. y Eyzaguirre Ordóñez Silvia. Controversias de Arrendamiento Civil Sent. Interl. 1 Núm. Exp. 1245/2022 Tomo Iii

LA SECRETARIA DE ACUERDOS M.L.
LIC. ANA CELI GARCÍA ARELLANES

SECRETARÍA "B"
ACUERDOS DEL 9 DE DICIEMBRE DEL 2024

Almazán Fragoso María Antonieta vs. García Muñoz Ledo Antonio Everardo. Especial Hipotecario Civil I. 1 Acdo. Núm. Exp. 1302/2024 Bis. 2 Segundo Tomo.

Amm It Group Sociedad Anónima de Capital Variable vs. Xefi Security S.A. de C.V. Ord. Mercantil R. 1 Acdo. Núm. Exp. 26/2022.

Aser Promotora Sapi de C.V. Sofom Enr vs. Orozco Lasterra Hiram y Chevalier Candiani Luz Jeanett y Tejeda Flores Luis Alberto. Ejecutivo Mercantil R. 1 Acdo. Núm. Exp. 634/2024.

Autofinanciamiento Total S.A. de C.V. vs. Arroyo Bernal Patricia. Especial Hipotecario Civil Cuad. de Amp. 455/2024- V. 1 Acdo. en Amparo. Núm. Exp. 1052/2011 455/2024- V Promov. por Yanette Arcelia Enríquez Zermeño.

Banca Mifel Sa Institución de Banca Múltiple Grupo Financiero Mifel vs. Cooperativa de Ahorro y Préstamo del Magisterio de la Secc. 19 del Snte S.C. de Ap de R.L. de C.V. Actos Prejudiciales Civil Cuad. de Amp. D. C. 712/2024. 1 Acdo. en Amparo. Núm. Exp. 576/2022 Cuad. de Amp. Directo Cooperativa de Ahorro y Préstamos del Ministerio.

Banco Invex Sociedad Anónima, Institución de Banca Múltiple, Invex Grupo Financiero Fiduciario a Través del Administrador del Fideicomiso Irrevocable de Centro de Capital F/00860, Tertius, Sociedad Anónima Promotora de Inversión de Capital Variable, Entidad No Regulada vs. Mijangos Vázquez Modesta. Especial Hipotecario Civil I. 1 Acdo. Núm. Exp. 954/2017.

Banco Mercantil del Norte S.A. I. B. M Grupo Financiero Banorte antes Hipotecaria Nacional S.A. de C.V. hoy vs. Ortega Rendón María Alejandra. Especial Hipotecario Civil R. 2 Acdos. Núm. Exp. 454/2008 Cuad. II.

Banco Mercantil del Norte S.A. Institución de Banca Múltiple, Grupo Financiero Banorte vs. Juárez Parga Josué Manuel. Especial Hipotecario Civil R. 1 Acdo. Núm. Exp. 238/2020 Tomo II.

Banco Mercantil del Norte Sa Institución de Banca Múltiple Grupo Financiero Banorte vs. Roffe Cherem Abraham. Especial Hipotecario Civil R mal Publicado. 1 Acdo. Núm. Exp. 858/2021 Cuad. III.

Banco Santander México Sa Institución de Banca Múltiple Grupo Financiero Santander México vs. Baca Galván Jetzabel. Especial Hipotecario Civil I. 1 Acdo. Núm. Exp. 992/2022 Tomo II.

BBVA Bancomer S.A. Institución de Banca Múltiple Grupo Financiero BBVA Bancomer vs. Pérez Moreno Clara. Especial Hipotecario Civil R. 1 Acdo. Núm. Exp. 190/2017 Tomo II.

BBVA Bancomer S.A. Institución de Banca Múltiple Grupo Financiero BBVA Bancomer vs. Abastecedora Petrolera S.A. de C. V, Inmobiliaria Ylann, S.A. de C.V. y Alfaro Estrada Eduardo Enrique. Ejecutivo Mercantil R. 1 Acdo. Núm. Exp. 382/2017 Tomo V.

BBVA México Sa Institución de Banca Múltiple Grupo Financiero BBVA México vs. Ubeda Chacón Lorena del Carmen. Especial Hipotecario Civil I. 1 Acdo. Núm. Exp. 964/2024.

SOLO CONSULTA
SOLO CONSULTA
SOLO CONSULTA

Be Grand 1 S.A. de C.V. vs. Sofimex Institución de Garantías, S.A. Especial de Fianzas Mercantil I. 1 Acdo. Núm. Exp. 2414/2024.

Berdejo Medina Valeria y Berdejo Medina Daniela vs. Maciel González Alejandro. Ord. Civil R. 1 Acdo. Núm. Exp. 1180/2023.

Bpf Finance México S.A. de C.V. Sociedad Financiera de Objeto Limitado Filial vs. Rodríguez Muñoz Gabriela Alejandra. Diversos I. 2 Acdos. Núm. Exp. 508/2009.

Castellanos Pérez José Enoch, en su Calidad de Presidente Nacional y Apoderado General para Actos de Dominio, Administración y Pleitos y Cobranzas de la Cámara Nacional de la Industria de Transformación vs. Altos Hornos de México, S.A. B. de C.V. Ord. Civil Cuad. de Amp. 783/2024. 1 Acdo. en Amparo. Núm. Exp. 2752/2024 Cuad. de Amp. 783/2024 Promov. por Cámara Nacional de la Industria de la Transformación.

Chit Rodríguez Alonso vs. Pascual Peña Mendoza. Ejecutivo Mercantil R. 1 Acdo. Núm. Exp. 1354/2024.

Cibanco Sa Institución de Banca Múltiple Actuando como Fiduciario del Fideicomiso F 1767 hoy Db 1767 vs. Euro Alemana Iztacalco S.A. de C.V. Controversias de Arrendamiento Civil R. 1 Acdo. Núm. Exp. 842/2024.

Ckd Activos 7 S.A. Promotora de Inversión de C.V. antes BBVA Bancomer S.A. Institución de Banca Múltiple Grupo Financiero BBVA Bancomer vs. Campos Arias Mario. Especial Hipotecario Civil I. 1 Acdo. Núm. Exp. 118/2015.

Condominio Ubicado en Calle Altamirano Número 50 Colonia Loreto Delegación Álvaro Obregón Distrito Federal También Identificado como Condominio Ubicado en la Calle Altamirano Colonia Tizapan Alcaldia Álvaro Obregón Cp 01090 Ciudad de México y Peregrino Zamora Martha Gabriela vs. Ortiz Gallart Ricardo Arturo y Rueda Díaz de León Gabriela. Ejecutivo Civil I. 1 Acdo. Núm. Exp. 1364/2022.

Coronado Fritz Ingrid y Emiliano López Coronado vs. Grupo Editorial Notmusa, S.A. de C.V. Ord. Civil Legajo de Amparo D. C. 869/2023. 1 Acdo. Núm. Exp. 836/2016.

Corrales Martínez Omar Candelario vs. Seguros Inbursa Sa Grupo Financiero Inbursa. Ord. Civil Cuad. de Amp. 982/2024- II. 1 Acdo. en Amparo. Núm. Exp. 148/2024 982/2024- II Proovido por Seguros Inbursa S.A. Grupo Financiero Inbursa.

Cruz Marín Feliciana vs. Maqueda Cruz Erasmo. Ord. Civil R. 2 Acdos. Núm. Exp. 1832/2024.

Durán Cortés Elizabeth Vicenta vs. Orozco Ramírez Alejandra. Ord. Civil I. 2 Acdos. Núm. Exp. 2130/2024.

Elizalde Romo Guadalupe María Antonieta vs. Unión de Comerciantes Esfuerzo Conjunto Asociación Civil y Bernardo López Villanueva Secretario General de la Unión de Comerciantes Esfuerzo Conjunto Asociación Civil. Ord. Civil R mal Publicado. 1 Acdo. Núm. Exp. 310/2018 Bis. 4 Tomo Cuatro.

Escobar Jimeno María Rosa vs. Ignacio Salas Viveros. Especial Hipotecario Civil I. 1 Acdo. Núm. Exp. 1324/2024.

Esquiliano Sllim Ana Carime vs. Barraza Solórzano Maricruz y Star Médica S.A. de C.V. Ord. Civil I. 1 Acdo. Núm. Exp. 204/2023 Tomo III.

García Huerta María Ventura su Sucesión vs. Flores García José Antonio y Quien También Se Hace Llamar Antonio Flores García. Ord. Civil R. 2 Acdos. Núm. Exp. 2374/2024.

Guerra Serrano Antonia María y Guerra Serrano Antonia vs. Guzmán Guerra Genaro y Estrada Romero Verónica y Guzmán Estrada Aura Lesly y Guzmán Estrada María Cecilia y Guzmán Estrada Adrián. Ord. Civil I. 1 Acdo. Núm. Exp. 1074/2024.

Guevara Lorenzana su Sucesión Paula y Villaruel Rivera Juan Daniel vs. Ponce Martínez Noemí y Registro Público de la Propiedad y de Comercio de la Ciudad de México y Notario Público Número 1 de la Demarcación de Zaragoza, Estado de Tlaxcala, Licenciado Toribio Moreno Álvarez. Ord. Civil R. 2 Acdos. Núm. Exp. 1368/2024 Segundo Tomo.

Hipotecaria su Casita S.A. de C.V., Sociedad Financiera de Objeto Múltiple Entidad Regulada antes Hipotecaria su Casita S.A. de C.V., Sociedad Financiera de Objeto Limitado, su Cesionaria HSBC México, Sociedad Anónima, Institución de Banca Múltiple, Grupo Financiero HSBC, División Fiduciaria en su Carácter de Fiduciario del Fideicomiso Irrevocable Número F/250295, su Cesionaria Valeria Alejandra Lowe Puerto hoy su Cesionaria Sonia Rivera Martínez y antes Hipotecaria su Casita S.A. de C.V. Sociedad Financiera de Objeto Limitado y Yo HSBC México Sa Institución de Banca Múltiple Grupo Financiero HSBC División Fiduciaria vs. Pérez Ruelas José Alberto. Especial Hipotecario Civil I. 1 Acdo. Núm. Exp. 486/2023.

HSBC México S.A. Institución de Banca Múltiple, Grupo Financiero HSBC División Fiduciaria en su Carácter de Fiduciario en el Fideicomiso Irrevocable Número F/243264 vs. García Ramírez María Guadalupe y Ortega Jesús Alberto. Especial Hipotecario Civil I. 1 Acdo. Núm. Exp. 146/2019.

HSBC México Sa Institución de Banca Múltiple Grupo Financiero HSBC vs. Centro Moderno de Valuación y Servicios Inmobiliarios S.A. de C.V. Ord. Civil R. 4 Acdos. Núm. Exp. 1360/2022 Tomo II.

Instituto para Devolver Al Pueblo Lo Robado (Indep) y Financiera Nacional de Desarrollo Agropecuario Rural Forestal y Pesquero Organismo Descentralizado de la Adminstración Pública Federal vs. Auquiti S.A. de C.V. Sofom Enr y Bermúdez Garrido Julio César y García Chávez Fernando Óscar. Ejecutivo Mercantil I. 3 Acdos. Núm. Exp. 278/2024.

Instituto del Fondo Nacional de la Vivienda para los Trabajadores vs. José Vitaliano Ramírez Galván y Yolanda García Ruíz. Especial Hipotecario Civil I. 1 Acdo. Núm. Exp. 1872/2024.

Jassan Romano Nessim vs. Sacyr Alvarga Hospital Acuña Sapi de C.V. y Sacyr Construcción México S.A. de C.V. y Constructora Hospital TláhuacSa de C.V. Ord. Mercantil R. 1 Acdo. Núm. Exp. 1262/2023.

Jiménez Medrano Martha vs. Jiménez Medrano Teresa y Márquez Jiménez Verónica. Ord. Civil R. 2 Acdos. Núm. Exp. 902/2024.

Jorge Saldierna Castro vs. Marco Antonio Tavares Zapata y Flores Estrada Luis Manuel. Controversias de Arrendamiento Civil R. 1 Acdo. Núm. Exp. 24/2023.

Limones Ávila Micaela vs. Ruíz Hernández Santiago. Ord. Civil R. 1 Acdo. Núm. Exp. 200/2024 Cuad. II.

López Ángeles Gerardo vs. Romero Gimenez Lourdes Patricia. Ord. Civil I. 1 Acdo. Núm. Exp. 544/2023.

López López Isabel vs. Mondragón Olivares Héctor. Ord. Civil Cuad. de Amp. 763/2024- III. 1 Acdo. en Amparo. Núm. Exp. 898/2019 763/2024- III Promov. por Alma Delia Cervantes García.

Meza Peña Liliana vs. Grupo de Limpieza y Mantenimiento Integral S.C. y Velasco Yáñez Martín. Ord. Civil R. 1 Acdo. Núm. Exp. 1042/2024.

Morales Gazcón María y Otros vs. Alfredo Govantes del Oral y Otro. Ord. Civ. I. 1 Acdo. Núm. Exp. 500/1996.

Munguía Cruz Carlos vs. Mcdowell José Alberto y/o su Sucesión Cruz de la Cruz Teresa su Sucesión Registro Público de la Propiedad y del Comercio de la Ciudad de México. Ord. Civil R. 1 Acdo. Núm. Exp. 402/2020.

Ojeda Flores Isnardo y Ojeda Rosas María de Los Ángeles vs. Grupo Mexicano de Seguros S.A. de C.V. Ord. Civil I. 1 Acdo. Núm. Exp. 1184/2024.

Oprinsa Infraestructura Marítima, S.A. de C.V. vs. Ozone Ecological Equipments, S.A. de C.V. Ord. Mercantil I. 1 Acdo. Núm. Exp. 980/2024.

Promotora de Hoteles S.A. de C.V. y Banco Nacional de México S.A. Integrante del Grupo Financiero Banamex vs. De la Rosa Melezdez José Juan y Abad Salinas María Teresa. Ord. Mercantil R. 1 Acdo. Núm. Exp. 1950/2024.

Ramírez y Gutiérrez Ofelia y y/o Ramírez Gutiérrez Ofelia y Helton Ramírez Sally Roberta vs. Castañeda Colunga Fermín. Medios Preparatorios Civil I. 2 Acdos. en Expedientillo. Núm. Exp. 258/2024 Bis. 1.

Ríos Valencia Abraham Gerardo vs. Andrea Rivera Villegas. Controversias de Arrendamiento Civil I. 1 Acdo. Núm. Exp. 2690/2024.

Rodríguez Ortiz Martha vs. Graue Wiechers Enrique Luis y Macedo Chagolla Fernando. Ord. Civil 1 Acdo. Núm. Exp. 958/2024.

Rojas Zúñiga Verónica y Rojas Zúñiga Juan Carlos y Santos Zúñiga Arturo vs. Zúñiga García Norma Alicia y Director del Registro Público de la Propiedad y de Comercio de la Ciudad de México. Ord. Civil I. 1 Acdo. Núm. Exp. 592/2024.

Sánchez Ramírez José Manuel vs. Grupo Mexicano de Seguros S.A. de C.V. Ord. Civil R. 4 Acdos. Núm. Exp. 222/2024.

Sarmiento y López María del Rosario vs. Moreno García Víctor Manuel y Centro Hospitalario Patriotismo S.A. de C.V. Ord. Civil I. 3 Acdos. Núm. Exp. 682/2022 Cuad. IV.

Serfimex Capital, Sociedad Anónima Promotora de Inversión de Capital Variable, Sociedad Financiera de Objeto Múltiple Entidad No Regulada vs. Eximex, Sociedad Anónima de Capital Variablepassolas Farrerons Ramón. Ejecutivo Mercantil Cuad. de Amp. 752/2023- II. 1 Acdo. en Amparo. Núm. Exp. 804/2018 752/2023- II Promov. por Ramón Passolas Farrerons.

SOLO CONSULTA
SOLO CONSULTA
SOLO CONSULTA

Sólida Administradora de Portafolios, S.A. de C.V. vs. Arce Licóna Ma. Teresa. Esp. Hip. I. 1 Acdo. Núm. Exp. 400/2005.

Tu Casa Express Sociedad Anónima de Capital Variable vs. Ortega Velázquez América Nora Oralia. Especial Hipotecario Civil I. 1 Acdo. Núm. Exp. 2408/2024.

Zamora Villegas Francisco Javier vs. Gallardo Hernández Lidia Marisol y Miguel Alonso Jonathan y y/o Quien Se Encuentre en Posesión. Ord. Civil I. 1 Acdo. Núm. Exp. 2740/2024.

Banco Mercantil del Norte, Sociedad Anónima, Institución de Banca Múltiple, Grupo Financiero Banorte hoy su Cesionaria Intermediación Inmobiliaria Gutza, Sociedad Anónima de Capital Variable hoy su Cesionario Amos Gabriel González Fuentes vs. Ducoing Velarde Roberto Sergio. Especial Hipotecario Civil I. 1 Acdo. Núm. Exp. 82/2021 Bis. 2 Tomo II.

MAL PUBLICADOS

Banco Mercantil del Norte Sa Institución de Banca Múltiple Grupo Financiero Banorte vs. Roffe Cherem Abraham. Especial Hipotecario Civil R. 1 Acdo. Núm. Exp. 858/2021 Cuad. III.

Elizalde Romo Guadalupe María Antonieta vs. Unión de Comerciantes Esfuerzo Conjunto Asociación Civil y Bernardo López Villanueva Secretario General de la Unión de Comerciantes Esfuerzo Conjunto Asociación Civil. Ord. Civil R. 1 Acdo. Núm. Exp. 310/2018 Bis. 4 Tomo Cuatro.

AUDIENCIA

Constructora Hostotipaquillo, S.A. de C.V. vs. Eseasa Construcciones, S.A. de C.V. y Eseasa Offshore, S.A. de C.V. Aud. Medios Preparatorios Mercantil. 1 Audiencia. Núm. Exp. 1134/2024.

Limones Ávila Micaela vs. Ruíz Hernández Santiago. Aud. de Ley Ord. Civil. 1 Audiencia. Núm. Exp. 200/2024 Cuad. II.

Mancilla Monzon Rosendo vs. Leonor González Cabrera. Aud. de Remate Ejec. Merc. 1 Audiencia. Núm. Exp. 1642/2010.

Martínez Hernández María Elena vs. Martínez Hernández Jerónimo y Martínez Hernández José Luis y Martínez Hernández Roberto y Martínez Hernández Elsa María y Martínez Hernández Angélica. Aud. Ord. Civil. 1 Audiencia. Núm. Exp. 1086/2024.

Plaza López Cotilla S.A. de C.V. vs. Muñoz Hernández Jesús y Delgadillo Reyes Katia Gabriela. Aud. de Ley Controversias de Arrendamiento Civil. 1 Audiencia. Núm. Exp. 1132/2024.

SENTENCIA INTERLOCUTORIA

Mendoza Abella Pedro su Sucesión vs. Mendoza Abella María Luz, Mendoza Abella Estela y Alfonso Mendoza Abella su Sucesión. Ord. Civil Sent. Interl. 1 Núm. Exp. 1064/2018 Bis. 7 Tomo Cuatro

EL SECRETARIO DE ACUERDOS
LIC. RAÚL CALVA BALDERRAMA

QUINTO DE LO CIVIL

SIN PUBLICACIÓN

SEXTO DE LO CIVIL

SECRETARÍA "A"
ACUERDOS DEL 9 DE DICIEMBRE DEL 2024

Am Capital, S.A. de C.V. vs. Rangel Aguilar Virgilia y Martínez García Juan Carlos. Especial Hipotecario Civil 1 Acdo. Núm. Exp. 1555/2024.

Artic Asesores Contables y Legales vs. Maldonado Linarte Vanessa. Ejecutivo Mercantil 1 Acdo. Núm. Exp. 2381/2024.

Banco Covalto, S.A., Institución de Banca Múltiple vs. Cruz Aviña Gerardo su Sucesión. Ejecutivo Mercantil 1 Acdo. Núm. Exp. 327/2021 Segundo Tomo.

Banco Inmobiliario Mexicano S.A. Institución de Banca Múltiple vs. Nacional Azulejera S.A. de C.V. Especial Hipotecario Civil 1 Acdo. Núm. Exp. 1355/2024 Segundo Tomo.

Banco Mercantil del Norte S.A. Institución de Banca Múltiple, Grupo Financiero Banorte vs. Aguilar Román Gonzalo Rubén. Especial Hipotecario Civil 1 Acdo. Núm. Exp. 1323/2024 Segundo Tomo.

Banco Mercantil del Norte, S.A. Dke C.V., Institución de Banca Múltiple, Grupo Financiero Banorte vs. Cadena Mata Gregorio, Cadena Mata María Concepción y Cadena Mata Carlos. Ejecutivo Mercantil 1 Acdo. Núm. Exp. 391/2020.

Banco Mercantil del Norte, S.A., Institución de Banca Múltiple, Grupo Financiero Banorte vs. Beltrán Santiago Aldo Iván. Especial Hipotecario Civil 1 Acdo. Núm. Exp. 917/2015 Segundo Tomo.

Banco Nacional de Comercio Exterior Sociedad Nacional de Crédito Institución de Banca de Desarrollo vs. Inexplast, S Microindustrial, y Otros. Especial Hipotecario Civil 1 Acdo. Núm. Exp. 767/2006.

Banco Santander (México), S.A. Institución de Banca Múltiple, Grupo Financiero Santander México vs. Técnica Rn, S.A. de C.V., y Leonel Hernández Alanís. Ejecutivo Mercantil 1 Acdo. Núm. Exp. 233/2018 Tomo II.

Bazán Barrón Sergio vs. Secretaría de Bienestar antes Secretaría de Desarrollo Social que Sustituye a la Sedue y Otros. Ord. Civil 1 Acdo. Núm. Exp. 1427/1992 Onceavo Tomo.

BBVA México Sa Institución de Banca Múltiple Grupo Financiero BBVA México vs. Vargas Cárdenas Juan José. Ord. Civil 1 Acdo. Núm. Exp. 2303/2024.

BBVA México, Sociedad Anónima, Institución de Banca Múltiple, Grupo Financiero BBVA México vs. Honorata Beatriz Hernández López. Especial Hipotecario Civil 1 Acdo. Núm. Exp. 171/2021.

Bienes Programados S.A. de C.V. vs. Montufar Serrano Yasser y Torres Cuéllar Carmen Celia. Especial Hipotecario Civil 1 Acdo. Núm. Exp. 545/2021 Segundo Tomo.

Cea Prado Marco Antonio vs. Martínez Acevedo Marcos y Otra. Exhortos Civil 1 Acdo. en Exhorto. Núm. Exp. 1833/2024.

Centro Profesional de Seguridad Privada S.A. de C.V. vs. Romero Estrada Florencia María y Romero Estrada Rafael. Ord. Civil 1 Acdo. Núm. Exp. 441/2024.

Contreras Guerrero Abigail vs. Grupo Mexicano de Seguros S.A. de C.V. Ord. Civil 1 Acdo. Núm. Exp. 1071/2024.

Díaz Sánchez Luis vs. Martínez Moctezuma Dayana. Controversias de Arrendamiento Civil 1 Acdo. Núm. Exp. 1765/2024.

Financiera Marjo S.A. de C.V. Sofom Enr vs. Jorge Zotelo Luis Antonio. Ejecutivo Mercantil 1 Acdo. Núm. Exp. 1789/2024.

Gerbera Capital S.A. de C.V. Sofom Entidad No Regulada vs. Avances Luminicos Plus S.A. de C.V. y Salomón Marcovich Goldberg. Ejecutivo Mercantil Radicación. 1 Acdo. Núm. Exp. 1929/2024 Tomo VI.

Gobierno del Distrito Federal vs. Yolanda Ávila López, Antonia Aguirre Huereca su Suc. en su Carácter de Partes Afectadas Albino Villar Díaz y Abraham Moreno Cortés Terceros Llamados a Juicio. Extinción de Domi. Civil 1 Acdo. Núm. Exp. 621/2013 Tomo II.

Gutiérrez Olvera Jesús Alejandro vs. Pgjdf. Ord. Civil 1 Acdo. Núm. Exp. 293/2006 Quinto Tomo.

Guzmán Ricardo Felipe vs. Frausto Fabrett Alberto Sergio su Sucesión y Martínez de Castro de la Lama José Ricardo su Sucesión y Guzmán García Fausto. Ord. Civil 2 Acdos. Núm. Exp. 89/2023.

Hernández Rodríguez Jorge Humberto vs. Grupo Mexicano de Seguros S.A. de C.V. y Cfe Distribución. Ord. Civil 1 Acdo. Núm. Exp. 475/2024.

HSBC México, S.A., Inst. Bca. Múlt., Gpo. Fno. HSBC Div. Fid., en su Carácter de Fiduciario en el Fideicomiso Número F/234036 vs. Tapia Flores Víctor Alejandro. Vía de Apremio Civil 1 Acdo. Núm. Exp. 2507/2024.

Inmobiliaria Vale S.A. de C.V. vs. HSBC México Sa Institución de Banca Múltiple Grupo Financiero HSBC. Medios Preparatorios Civil 1 Acdo. Núm. Exp. 921/2024.

Instituto del Fondo Nacional de la Vivienda para los Trabajadores (Infonavit) vs. Papaqui Ramírez Gustavo, Álvarez Navarro Georgina Minerva. Especial Hipotecario Civil 2 Acdos. Núm. Exp. 1381/2019.

Instituto del Fondo de la Vivienda para los Trabajadores (Infonavit) vs. José Carmen Briseño Sánchez. Especial Hipotecario Civil 1 Acdo. Núm. Exp. 1925/2024 Tomo II.

José Miguel Sierra Alverde vs. Dreams On Entertaimet S.A. de C.V. y Guajardo Glower Ernesto. Ejecutivo Mercantil 1 Acdo. Núm. Exp. 1465/2024.

Luis Vicente Figueroa Huesca vs. Riquer Aguirre Gerardo. Especial Hipotecario Civil 1 Acdo. Núm. Exp. 583/2004 Tomo II.

Luz María Cantú Ramírez vs. Aristeo Jiménez Estrada. Especial Hipotecario Civil 1 Acdo. Núm. Exp. 753/2010.

Martínez León Ma Susana vs. Zárate Campos Francisco Ignacio y Zárate León Emmanuel y Manrrique González Bobadilla José y Cedillo Yáñez Rosario y Terrazas Junco María del Carmen Lucrecia y Zermeño Maeda Luis Gonzalo. Ord. Civil 1 Acdo. Núm. Exp. 1813/2024.

Martínez González Miguel Alfonso vs. Luz Gabriela. Ejecutivo Civil 1 Acdo. Núm. Exp. 647/2023.

SOLO CONSULTA
SOLO CONSULTA
SOLO CONSULTA

Martínez Rodríguez Luis vs. Monter Márquez Margarita y Álvarez Mercado, su Sucesión Jaime. Ord. Civil 1 Acdo. Núm. Exp. 299/2017.

Meneses Leyva Magdalena vs. Gloria Carolina Sandoval Sánchez y/o Francia Laboratorio Clínico. Ord. Civil 2 Acdos. Núm. Exp. 597/2017 Tomo II.

Montaño Martínez Sergio vs. Bernardino Portilla Cano y Otra. Ejecc. de Garantías Otorgadas Mediante Prenda Sin Transmisión de Pos. y Fideicomiso de Garantía (Procedimiento Extrajudicial) Cuantía Menor Mercantil 1 Acdo. Núm. Exp. 643/2004.

Morales Ortiz Miguel su Sucesión vs. Mihguel Trejo Álvarez. Ejecutivo Mercantil 2 Acdos. Núm. Exp. 1307/2011 Tomo II.

Nacional Financiera, Sociedad Nacional de Crédito, Institución de Banca de Desarrollo, en su Carácter de Fiduciaria del Fideicomiso Irrevocable Identificado Con el Número 80730 vs. Ignacio Malvaez Reyes y Carmen Patricia Torres Robledo. Ord. Mercantil 1 Acdo. Núm. Exp. 307/2019.

Nunez Hernández Alma Leticia vs. Vázquez Antón José Luis y Centro Quirurgico Especializado Xik También Conocida como Quirofanos Polanco S.A. de C.V. Ord. Civil 5 Acdos. Núm. Exp. 2089/2024 Tomo Segundo.

Padilla Ibarra Susana vs. Rocha Velázquez Manuel su Sucesión. Ord. Civil 1 Acdo. Núm. Exp. 1351/2023.

Polyresinas S.A. de C.V. vs. Alta Manufactura en Polietileno S.A. de C.V. y Hernández Gutiérrez Gustavo Javier y Hernández Gutiérrez Javier y Hernández Gutiérrez Isaías. Ord. Civil 1 Acdo. Núm. Exp. 717/2022.

Rami Estrategias Sociedad Anónima Promotora de Inversión de Capital Variable Sociedad Financiera de Objeto Múltiple Entidad No Regulada vs. Comercial de Herramientas Sapi de C.V. y David Attias Wengrowsky. Ejecutivo Mercantil 1 Acdo. Núm. Exp. 401/2024.

Resolución de Capiales S. C vs. Empresas Longoria S.A. de C.V. Ord. Civil 2 Acdos. Núm. Exp. 1363/2024 Segundo Tomo.

Reyes Hernández Josefina y Reyes Hernández Aurora y Reyes Hernández Mauricio vs. Reyes Hernández Consolación. Ord. Civil 1 Acdo. Núm. Exp. 1021/2024.

Rincón Serveriano María Araceli Marinca y Sánchez Rincón Jorge Leonardo y Sánchez Rincón Edna Marinka vs. Sánchez Celaya Joel. Ord. Civil 1 Acdo. Núm. Exp. 1947/2024 Segundo Tomo.

Roberto Francisco Lozano Rodríguez vs. Carlos Alberto Sandoval Avilés y Micaela Rodríguez Sandoval de Sandoval. Especial Hipotecario Civil 2 Acdos. Núm. Exp. 197/2005 Tomo II.

Ruíz de Chávez Rabiela Claudia Iliana Huguet También Conocida como Ruíz de Chávez Rabiela Claudia Liliana O. Ruíz de Chávez Rabiela Claudia vs. Hugo Ruíz de Chávez Salazar, su Sucesión por Conducto de su Albacea María Celia Ruíz Chávez Rabiela y C. Director del Registro Público de la Propiedad y de Comercio de la Ciudad de México. Ord. Civil 1 Acdo. Núm. Exp. 151/2020.

Sarabia Santamaría Carlos Ulises vs. Ruíz Rivas Rubén Alfonso y Constructora Piramidal S.A. de C.V. Vía de Apremio Civil 1 Acdo. Núm. Exp. 1221/2024.

Sociedad Hipotecaria Federal Sociedad Nacional de Crédito Institución de Banca de Desarrollo en su Carácter de Fiduciario Sustituto del Fondo de Operación y Financiamiento Bancario a la Vivienda Fovi vs. Andrade Muñoz Araceli. Especial Hipotecario Civil 1 Acdo. Núm. Exp. 55/2019.

Sociedad Hipotecaria Federal, S.N.C, Institución de Banca de Desarrollo vs. Meza Reyes Mario. Especial Hipotecario Civil 1 Acdo. Núm. Exp. 753/2007.

Soto González Miguel vs. Desarrollos Habitacionales Leira, S.A. de C.V. Ord. Civil Radicación. 1 Acdo. en Expedientillo. Núm. Exp. 2427/2024 Expdllo. de Radicación.

Torres Camacho su Sucesión María Felipe vs. Flores Godínez Raymundo y Heredia Pérez Maro Antonio y Seguros Afirme S.A. de C.V. Afirme Grupo Financiero. Ord. Civil 1 Acdo. Núm. Exp. 1505/2024.

Trejo Guerrero Fausto Demetrio vs. Martínez Camacho Ana Yasmín y Hinostroza Denova Hugo y Anaya Castillo Leticia y Santibañez Cavero José Ángel y García Rodríguez María de Lourdes y Miracle Camarillo María del Carmen. Ord. Civil 1 Acdo. Núm. Exp. 663/2023 Tomo II.

Velázquez Hernández Gaspar y Jaimes González Deysy vs. Martínez de Escobar Cabrera Camilo y Alvarado Ronces Agustín Alfonso y Director del Registro Público de la Propiedad y de Comercio. Ord. Civil 1 Acdo. Núm. Exp. 681/2021 Tomo II.

Villaseñor Gómez Gabriela vs. BBVA Bancomer, S.A., Institución de Banca Múltiple, Grupo Financiero BBVA Bancomer. Ord. Civil 1 Acdo. Núm. Exp. 533/2012 Tomo II.

Virginia Gómez Ortiz vs. Ana Angélicahernández Sánchez. Especial Hipotecario Civil 1 Acdo. Núm. Exp. 415/2001 Segundo Tomo.

De la Torre Soto Juan Carlos vs. Sergio Luis Alonso Romero y Luz del Carmen Ramírez Nava. Especial Hipotecario Civil 1 Acdo. Núm. Exp. 585/2019.

Del Monte María Elena y María Elena Garza María Elena Garza González de del Monte María Elena Garza González María Elena Garza del Monte María Elena Alaniz vs. González Robles Sánchez Berenice Jannette. Ord. Civil 1 Acdo. Núm. Exp. 2101/2024.

Álvarez de la Cruz Ismael y Martínez Flores Érika vs. Grupo Mexicano de Seguros, S.A. de C.V. Ord. Civil Acdo. 1 Acdo. Núm. Exp. 55/2021 Segundo Tomo.

MAL PUBLICADOS

Zavala Martínez Abigail Isabel y Juárez Chavarra José Clemente vs. Axa Seguros S.A. de C.V. Ord. Civil mal Publ. de 6 de Diciembre del 2024. 2 Acdos. Núm. Exp. 561/2024.

NO PUBLICADOS

Banco Invex Sociedad Anónima Institución de Banca Múltiple Invex Grupo Financiero Fiduciario del Fideicomiso Irrevocable de Administración Número F/1052 vs. Victoria Gallegos Padilla. Especial Hipotecario Civil 1 Acdo. Núm. Exp. 1889/2024.

Banco Santander México, Sociedad Anónima, Institución de Banca Múltiple, Grupo Financiero Santander México vs. Moncada Vega Elizabeth. Exhortos Civil 1 Acdo. en Exhorto. Núm. Exp. 2669/2024.

Banco del Bajío Sa Institución de Banca Múltiple vs. Briones Aguirre Rosendo y Rojas Orea Gabriela. Especial Hipotecario Civil 2 Acdos. Núm. Exp. 1437/2024 Tomo II.

Blanca Estela Mendoza Salcedo vs. Miguel Ángel Morales Valdivia. Ord. Civil Expdllo. 1 Acdo. Núm. Exp. 131/2021.

Hernández Rubí María Cristina vs. Guadalupe Castro Avianeda. Ord. Civil 2 Acdos. Núm. Exp. 1943/2024.

Instituto de Seguridad y Servicios Sociales de Los Trabajadores del Estado a Través de su Fondo de la Vivienda (Fovissste) vs. López Velázquez Ismael Junior. Especial Hipotecario Civil 1 Acdo. Núm. Exp. 793/2021.

Nacional Monte de Piedad I a P vs. Lara Pérez Sthepany. Juris. Voluntaria Civil 1 Acdo. Núm. Exp. 1043/2024.

Rocha Martínez Brisa Pamela vs. Ruíz Ramírez Gabriel y Pérez Aranda Edre. Pago de Daños Culposos Causados por Motivos del Transito de Vehículo Civil 1 Acdo. Núm. Exp. 1021/2022.

Álvarez de la Cruz Ismael y Martínez Flores Érika vs. Grupo Mexicano de Seguros, S.A. de C.V. Ord. Civil Acdo. 1 Acdo. Núm. Exp. 55/2021 Segundo Tomo.

AUDIENCIA

Diyuri S.A. de C.V. vs. Méndez Arellano José Juan. Especial Hipotecario Civil. 1 Audiencia. Núm. Exp. 193/2012 Segundo Tomo.

Guerrero Rubio Leonardo vs. Barajas Amézquita Servando y Moguel Enríquez Araceli. Aud. Previa y de Concil. Ord. Civil. 1 Audiencia. Núm. Exp. 667/2024.

Rodríguez García Gilberto vs. Ríos Escobedo Gustavo. Ord. Civil. 1 Audiencia. Núm. Exp. 805/2024.

LA SECRETARIA DE ACUERDOS
LIC. LUCÍA MARTHA ALEMÁN HERNÁNDEZ

SECRETARÍA "B"
ACUERDOS DEL 9 DE DICIEMBRE DEL 2024

Administradora de Inmuebles la Cienega S de R.L. de C.V. vs. Asociación de Condóminos Torre Paradox A.C. y Quiroz Escalante Guillermo y Vera Martínez Alfonso y López Gasson Eduardo y Administradora Allinone México S de R.L. de C.V. y Serrano Ocariz Eduardo y Serrano Ocariz Virgilio Alejandro y Gaeta Huizar Jaime y Comité de Vigilancia del Condominio Paradox. Medios Preparatorios Civil 2 Acdos. Núm. Exp. 1544/2024.

Álvarez Álvarez Tostado Marcela Juana Maaría vs. Francisco Alejandro Osorio Cid. Especial Hipotecario Civil 1 Acdo. Núm. Exp. 1340/2024 Tomo III.

Banco Mercantil del Norte, S.A. Institución de Banca Múltiple, Grupo Financiero Banorte vs. Adán Vallejo Martínez y Guadalupe Navarro Hernández. Especial Hipotecario Civil 1 Acdo. Núm. Exp. 2152/2024 Tomo II.

SOLO CONSULTA
SOLO CONSULTA
SOLO CONSULTA

Banco Nacional de México S.A., antes Sociedad Nacional de Crédito, hoy Banco Nacional de México S.A. Integrante del Grupo Financiero Banamex hoy su Cesionaria Banco Mercantil del Norte S.A. Institución de Banca Múltiple Grupo Financiero Banorte vs. Ricardo Reyes García y Otro. Especial Hipotecario Civil 1 Acdo. Núm. Exp. 676/2003 Tomo II.

Banco Nacional del Ejército, Fuerza Aérea y Armada Sociedad Nacional de Crédito, Institución de Banca de Desarrollo vs. Carlos Omar Zavala Reyna. Especial Hipotecario Civil 1 Acdo. Núm. Exp. 632/2014 Tomo II.

Banco Santander (México), S.A. Institución de Banca Múltiple Grupo Financiero Santander vs. Claudia Alejandra Cruz Reséndiz y Eduardo Hernández Morales. Ejecutivo Mercantil 1 Acdo. Núm. Exp. 246/2006 Tomoii.

Banco Santander México S.A. Institución de Banca Múltiple vs. Karem Haydee Barrón Sánchez. Ejecutivo Mercantil Radicación. 1 Acdo. Núm. Exp. 2444/2024 Segundo Tomo.

Banco Santander México, S.A., Institución de Banca Múltiple, Grupo Financiero Santander México vs. Empresas Thaily S.A. de C.V., Javier Blancas Jiménez, Sandra Guadalupe Robles Pereyra y José Héctor Carreón Garcés. Ejecutivo Mercantil 1 Acdo. Núm. Exp. 344/2019.

Banco del Bajío y Cubillo Pérez María de Los Ángeles. Ejecutivo Civil 1 Acdo. Núm. Exp. 1156/2023.

BBVA Bancomer S.A., Institución de Banca Múltiple, Grupo Financiero BBVA Bancomer vs. Distribución Peronda S.A. de C.V., Alma Rosa Arteaga Marcelo y Pedro Mejía Simón. Ejec. Merc. Expedientillo. 1 Acdo. Núm. Exp. 310/2010.

Carvallo Ornelas Arantzazu vs. Hass Paciuc Diego. Ejecutivo Civil 4 Acdos. Núm. Exp. 940/2023.

Cibanco S.A. Institución de Banca Múltiple como Fiduciario en el Fideicomiso Número F/00430 vs. José Isabel Zapata Sixtos y Susana Reyes Cardona. Proced. Convencional Mercantil Civil 1 Acdo. Núm. Exp. 230/2018.

Cibanco, Sociedad Anónima, Institución de Banca Múltiple, en su Carácter de Fiduciario en el Fideicomiso Número F/00430 vs. José Luis Vélez Campos y María Isabel Huerta Cespedes. Especial Hipotecario Civil 1 Acdo. Núm. Exp. 474/2017 Tomo II.

Comisión Liquidadora a Bienes del Sindicato Único de Trabajadores Urbanos de Pasajeros Urbanos 100 vs. Banco Ixe Sociedad Anónima Ixe Grupo Financiero Institución de Banca Múltiple Dirección Fiduciaria en su Carácter de Fiduciario del Fideicomiso F/100-7 y Otros. Ord. Mercantil 1 Acdo. Núm. Exp. 1414/2024 Tomo IV.

Conventure Pre Season Special Assets Fund Llc vs. Productos Agropecuarios San Carlos Spr de R.L. y Cambero Monroy Agustín. Ejecutivo Mercantil 1 Acdo. Núm. Exp. 1474/2024 Segundo Tomo.

Corrugados Eureka S.A. de C.V. vs. Industrial Laminera S.A. de C.V. y Franco Román Leticia y Aroche Garfias René. Ejecutivo Mercantil 1 Acdo. Núm. Exp. 1762/2024.

Dessetec Desarrollo de Sistemas, S.A. de C.V. vs. Roldán Espejel José Luis y Rodríguez García de Roldán Teresa. Especial Hipotecario Civil 1 Acdo. Núm. Exp. 1848/2024 Segundo Tomo.

Dessetec, Desarrollo de Sistemas, S.A. de C.V. vs. María Imelda Calleja Márquez y Juan de Dios Paredes Calleja. Especial Hipotecario Civil Expedientillo. 1 Acdo. Núm. Exp. 2138/2024 Bis. 2 Segundo Tomo.

Díaz Apanco Santiago vs. Flores Rodríguez Jorge. Ord. Civil 1 Acdo. Núm. Exp. 798/2024.

Díaz López Daniela y López Mendoza Blanca Estela vs. Cadiz Venture S.A. de C.V. Ord. Civil 1 Acdo. Núm. Exp. 278/2024.

Dirección en Operación de Sistemas Novedosos S.A. de C.V. vs. El Economista Grupo Editorial S.A. de C.V. Ord. Civil 1 Acdo. Núm. Exp. 722/2023 Tomo II.

Galicia Ledezma Nieves vs. Instituto de Vivienda del Distrito Federal y Banca Afirme Sa Institución de Banca Múltiple Afirme Grupo Financiero División Fiduciaria. Ord. Mercantil 2 Acdos. Núm. Exp. 1750/2024 Tomo II.

García Rivera Guadalupe y También Conocida como García Rivera de Campos Guadalupe y García Rivera Roberto su Sucesión y También Conocido como Roberto García y Rivera su Sucesión vs. García Rivera Alejandra y También Conocida como Alejandra García Rivera de Hernández. Ord. Civil 1 Acdo. Núm. Exp. 476/2023.

Giordano Aguilar Fabiola Patricia vs. López Álvarez Gustavo y López Álvarez Beatriz y Álvarez Briseño Elena. Ord. Civil 1 Acdo. Núm. Exp. 664/2024.

Gobierno del Distrito Federal vs. Gloria Acosta Macedo. Extinción de Domi. Civil 5 Acdos. Núm. Exp. 1712/2024 Tomo Segundo.

Grupo Marmi S.A. de C.V. vs. Jesús Arias González y Sergio Kam Okon. Ord. Civil 1 Acdo. Núm. Exp. 192/2012 Parte II.

Gómez López Héctor vs. Adrián Juan Bosco Treviño Murzaga y Atma Capital S.A. de C.V. Ord. Mercantil 1 Acdo. en Amparo. Núm. Exp. 1930/2024 Amparo 265/2012-I.

HSBC México Sociedad Anónima, Institución de Banca Múltiple Grupo Financiero HSBC División Fiduciaria en su Carácter de Fiduciario en el Fideicomiso Irrevocable Número F/234036 vs. Óscar Ruíz Gálvez. Especial Hipotecario Civil Expedientillo. 1 Acdo. Núm. Exp. 1918/2024.

HSBC México Sociedad Anónima, Institución de Banca Múltiple Grupo Financiero HSBC División Fiduciaria en su Carácter de Fiduciario en el Fideicomiso Número F234036 vs. López Canul Landy del Carmen. Vía de Apremio Civil 1 Acdo. Núm. Exp. 2622/2024.

HSBC México, S.A. Institución de Banca Múltiple Grupo Financiero HSBC, División Fiduciaria en su Carácter de Fiduciario del Fideicomiso Irrevocable Identificado Con el Número F/250295 (F Diagonal Dos Cinco Cero Dos Nueve Cinco) vs. Huerta Rivera Antonia. Especial Hipotecario Civil 1 Acdo. Núm. Exp. 104/2021.

Inmobiliaria Insurgentes Cuiculco S.A. de C.V. vs. Grupo Expansión S.A. de C.V. Especial Hipotecario Civil 1 Acdo. Núm. Exp. 1188/2024.

Inmuebles Enlaza Gms S.A. de C.V. vs. Ramírez Pérez Alberto Pablo y Otros. Juris. Voluntaria Civil 1 Acdo. Núm. Exp. 2508/2024.

Instituto del Fondo Nacional de la Vivienda para los Trabajadores vs. Flores Pacheco Carlos. Especial Hipotecario Civil Expedientillo. 1 Acdo. Núm. Exp. 384/2017.

Instituto del Fondo Nacional de la Vivienda para los Trabajadores vs. Navarrete Jiménez Carlos Raúl y García Olvera María del Rosio Jéssica. Especial Hipotecario Civil 1 Acdo. Núm. Exp. 46/2017.

Instituto del Fondo Nacional de la Vivienda para los Trabajadores vs. Valderrama Toledo Arturo y Jiménez Torres Patricia. Especial Hipotecario Civil Expedientillo. 1 Acdo. Núm. Exp. 36/2014.

Islas Jiménez Delfino Guadalupe su Sucesión, Ismael Islas Montoya su Sucesión e Ismael Islas Flores vs. Inmuebles Tlalpan S.A. Ord. Civil Expedientillo. 1 Acdo. Núm. Exp. 692/2013.

Ivy Georgina Salcedo Vaudrecourt y Jorge Gabriel Morfín Salcedo vs. Juana Cervantes Sandoval; Hermelinda Flores Reyes; Teresa de Jesús González y Esther Orta Luna. Ord. Civil Expedientillo. 4 Acdos. Núm. Exp. 76/2021.

Morales Rosa Isela y Butanda Morales Alfredo Estanislao vs. Seguros Inbursa Sa Grupo Financiero Inbursa. Ord. Civil 2 Acdos. Núm. Exp. 2568/2024 Tomo II.

Nava Castillejos Luis Manuel Cirilo vs. Adela Irene Sánchez Rojas. Ord. Civil 1 Acdo. Núm. Exp. 1394/2024 Segundo Tomo.

Palacios Montoya María Antonieta vs. Juárez Arévalo Celia. Ord. Civil 1 Acdo. Núm. Exp. 1246/2019 Tomo III.

Romero Guzmán María vs. Paz Romero María de Jesús y Director General del Registro Público de la Propiedad y de Comercio de la Ciudad de México. Ord. Civil 1 Acdo. Núm. Exp. 696/2024.

Saetal S.A. de C.V. vs. Comercializadora Revimo S.A. de C.V. Ejecutivo Civil 1 Acdo. Núm. Exp. 964/2022.

Sistema Único de Autofinanciamiento S.A. de C.V. vs. López Morales Aarón. Ejecutivo Civil 1 Acdo. en Amparo. Núm. Exp. 72/2024 Amp. D. C 172/2024 Quejoso Sistema Único de Autofinanciamiento S.A. de C.V.

Sistema Único de Autofinanciamiento S.A. de C.V. vs. Cruz Moreno Rosendo. Ejecutivo Civil 1 Acdo. en Amparo. Núm. Exp. 1040/2023 Amparo Dc 867/2023 Sistema Único de Autofinanciamiento.

Sofimex Institución de Garantías Sa vs. Expertos en Asesoría del Sureste Scp y Caabsa Constructora S.A. de C.V. y Caabsa Eagle S.A. de C.V. y Promotora Bosques S.A. de C.V. y Inmobiliaria Ine S.A. de C.V. y Expomexico S.A. de C.V. y/o Expo México S.A. de C.V. y Coordinadora de Servicios Opera S.A. de C.V. Ord. Civil 1 Acdo. Núm. Exp. 482/2023 Tomo II.

Soriano Ibarra Leticia vs. Rodríguez Villanueva Evelia. Ord. Civil Expedientillo. 1 Acdo. Núm. Exp. 1330/2019.

Swam Monterrey S. de R. L. de C.V. vs. Nancy Araceli Arévalo Equihua. Ejecutivo Mercantil 1 Acdo. Núm. Exp. 970/2012.

AUDIENCIA

SOLO CONSULTA
SOLO CONSULTA
SOLO CONSULTA

Sachez Cuapio María Luisa vs. Reyes González Cirilo y C Director del Registro Público de la Propiedad y del Comercio de la Ciudad de México. Aud. de Ley Ord. Civil. 1 Audiencia. Núm. Exp. 486/2024.
LA CONCILIADORA POR M.L.
LIC. LUCI DALÍA TORRES GARCÍA

SÉPTIMO DE LO CIVIL

SECRETARÍA "A"
ACUERDOS DEL 9 DE DICIEMBRE DEL 2024

Aboumrad Arida Eduardo vs. Aboumrad Náder Eduardo Víctor y Hernández Molineros Paola María. Juris. Voluntaria Civil Acdo. I. 1 Acdo. Núm. Exp. 905/2024.
Aguilar Chávez Miguel y Aguilar Chávez Martín y Aguilar Chávez José Guadalupe vs. Aguilar Ramírez Cosme. Ord. Civil Acdo. I. 2 Acdos. Núm. Exp. 863/2024.
Aguilera Bernal Alicia vs. López Gutiérrez Jaime y Rodríguez Aguilar de López María del Socorro. Especial Hipotecario Civil Acdo. I. 1 Acdo. Núm. Exp. 113/2017.
Arroyo Sánchez Paz Aurora vs. Vélez Medina Roberto y García Reyes Cosme Alejandro. Juris. Voluntaria Civil Acdo. I. 1 Acdo. Núm. Exp. 1129/2024.
Asytec Sociedad Anónima de Capital Variable y Enersave Consulting S de R.L. de C.V. vs. Soluciones Empresariales de Tecnología Consultiva S.A. de C.V. y Acosta Hernández Carlos Alberto. Vía de Apremio Civil Acdo. I. 2 Acdos. Núm. Exp. 1151/2024.
Ayala Rivero Juan vs. Chávez Carretero Rodolfo David. Ord. Civil Acdo. I. 1 Acdo. Núm. Exp. 207/2022.
Banco Mercantil del Norte, Sociedad Anónima, Institución de Banca Múltiple, Grupo Financiero Banorte vs. Caballero Flores Francisco Javier. Esp. Hip. Acdo. I. 1 Acdo. Núm. Exp. 753/2010.
Banco Nacional de México S a Integrante del Grupo Financiero Banamex vs. Promego S.A. de C.V. y Alonso Alfonso Graciela y Alonso Nodarse Lázaro. Providencias Precautorias Mercantil Acdo. C. 2 Acdos. Núm. Exp. 1969/2024.
Banco Nacional del Ejército Fuerza Aérea y Armada Sociedad Nacional de Crédito Institución de Banca de Desarrollo vs. Luna Sánchez Ernesto Zeus, Chávez Hernández Avelina Briseide. Especial Hipotecario Civil Acdo. I. 1 Acdo. Núm. Exp. 1183/2018.
BBVA Bancomer, S.A. Institución de Banca Múltiple, Grupo Financiero BBVA Bancomer vs. Cruz Botello Javier Benigno. Especial Hipotecario Civil Acdo. E. 1 Acdo. en Amparo. Núm. Exp. 183/2012 963/2024 antes 940/2024.
BBVA México, Sociedad Anónima, Institución de Banca Múltiple, Grupo Financiero BBVA México vs. Velasco Gutiérrez Aarón Roberto. Especial Hipotecario Civil Acuerdo. 1 Acdo. Núm. Exp. 767/2024.
Bustos Eslava Jaime vs. Instituto de Seguridad y Servicios Sociales de Los Trabajadores del Estado a Través de su Fondo de la Vivienda Fovissste. Especial Hipotecario Civil Acdo. I. 1 Acdo. Núm. Exp. 1185/2024.
Campillo García Adriana vs. López Ramírez Leopoldo. Vía de Apremio Civil Acuerdo. 1 Acdo. Núm. Exp. 365/2024.
Canche y Gómez María del Rosario vs. Transportes Lipu S.A. de C.V. // Cuad. de Amp. D. C. 528/2023 Promov. por María del Rosario Canche y Gómez. Ord. Civil Acdo. E. 1 Acdo. en Amparo. Núm. Exp. 1517/2024 D. C. 528/2023.
Dayan Tawil David vs. Macías Dueñes Jesús, C. Director del Registro Público de la Propiedad y de Comercio de la Ciudad de México. Ord. Civil Acdo. I. 1 Acdo. Núm. Exp. 279/2018.
Digna Aguilar Moreno vs. Alfaro Ávila María de Lourdes. Especial Hipotecario Civil Apel. Tramitación Inmediata. 1 Acdo. Núm. Exp. 1223/2011 Tomo II.
Espinosa Rangel Kenia Linett vs. María Olivia Fuentes Gómez. Especial Hipotecario Civil Acdo. I. 1 Acdo. Núm. Exp. 1455/2024 Tomo II.
Fleisher Laiter Silvia, Fleisher Laiter Manuel y Sroel Fleisher Tinkelbrand su Sucesión vs. Osorno Mac Gregor Edgar. Ord. Civil Acuerdo. 1 Acdo. Núm. Exp. 1515/2024 Tomo II.
Fragoso López Verónica, Ríos de Lucio José Joaquín, Ríos Fragoso Oliver Zain, Ríos Fragoso Sol Sinai vs. Granados González Francisco Daniel, Granados Hernández Ana Karen, Seguros Atlas S.A. Ord. Civil Acdo. I. 1 Acdo. Núm. Exp. 831/2018.
Gutiérrez Campos Ligia María Guadalupe vs. Eugenio Gómez Rivero, Grupo Mabrago, S.A. de C.V. e Inovamedik, S.A. de C.V. Ejecutivo Mercantil Acuerdo. 1 Acdo. Núm. Exp. 1259/2024 Tomo IV.
Howard Sánchez Georgina Ivonne y También Conocida como Georgina Ivone Howard Sánchez vs. Hernández Torres Dulce María y También Conocida como Mary Torres. Ord. Civil Acdo. I. 1 Acdo. Núm. Exp. 563/2024.
León Morales Bertha vs. Planea Tu Bien S.A. de C.V. Ord. Civil Acuerdo. 1 Acdo. Núm. Exp. 1043/2024.
Pérez Rumbo Gloria y Pérez Pérez Francisco Miguel vs. Alejandre Bárcenas José Antonio. Juris. Voluntaria Civil Acdo. I. 1 Acdo. Núm. Exp. 799/2024.
Promotora de Hoteles S.A. de C.V. y Banco Nacional de México S.A. Integrante del Grupo Financiero Banamex vs. Quintanar Ana Luisa. Ord. Mercantil Acdo. I. 1 Acdo. Núm. Exp. 737/2019 Tomo II.
Rodarte Pérez Rafael Héctor su Sucesión vs. Albarrán Hernández Cristina. Actos Prejudiciales Civil Acdo. I. 1 Acdo. Núm. Exp. 1049/2024.
Sáinz Sánchez Luis Ernesto vs. Grupo Mexicano de Seguros S.A. de C.V. Ord. Civil Acuerdo. 1 Acdo. Núm. Exp. 759/2023.
Secreto. Ejecutivo Mercantil Puesta I. 1 Acdo. Núm. Exp. 1015/2023.
Secreto. Ejecutivo Mercantil Acuerdo. 3 Acdos. Núm. Exp. 1185/2023 Tomo II.
Secreto. Especial Hipotecario Civil Acuerdo. 1 Acdo. Núm. Exp. 1223/2011 Tomo II.
Secreto. Ejecutivo Mercantil Acdo. I. 2 Acdos. Núm. Exp. 1331/2023.
Secreto. Ejecutivo Mercantil Acdo. I. 1 Acdo. Núm. Exp. 1383/2024.
Sistema de Crédito Automotriz S.A. de C.V. vs. Ramírez García Luis Eduardo y Guerrero Juárez Reyna Luisa. Vía de Apremio Civil Acdo. I. 1 Acdo. Núm. Exp. 647/2024.
Trejo Vieyra Emma vs. Luna Rojas Magdalena, Núñez Trejo Blanca Hortencia Quien También Utiliza el Nombre de Blanca Núñez Trejo, López Hinojosa José Luis, Peña Cortés María Teresa, Núñez Trejo Rosalinda, Alpizar Peñaloza Roberta Isabel, Montiel Núñez Jean Carlo, Serrano Ruíz Julia. Ord. Civil Acdo. I. 1 Acdo. Núm. Exp. 551/2017 Tomo II.
Villarreal Garza Mayda Gilda y Ferriño Villarreal Mayda Victoria y Ferriño Villarreal Sergio Arturo y Ferriño Villarreal Italo Iván vs. Hdi Seguros S.A. de C.V. y Grupo Simsa S.A. de C.V. y Combustibles y Gases de Torreon S.A. de C.V. Ord. Civil Acdo. I. 1 Acdo. Núm. Exp. 831/2024.
X Navarro Jorge vs. López Zamora Ana María Catalina. Exhortos Civil Acdo. E. 1 Acdo. en Exhorto. Núm. Exp. 2473/2024.
Yépez Paoletti Judith vs. Carbajal Mora Miguel Ángel. Ejecutivo Mercantil Acdo. C. 1 Acdo. Núm. Exp. 2173/2024.
De la Torre Gutiérrez Yolanda vs. Montalvo Pérez José de Jesús y Trans Gran S.A. de C.V. y Qualitas Compañía de Seguros S.A. de C.V. Ord. Civil Acdo. I. 1 Acdo. Núm. Exp. 1013/2024.
NO PUBLICADOS
BBVA Bancomer, S.A. Institución de Banca Múltiple, Grupo Financiero BBVA Bancomer vs. Cruz Botello Javier Benigno. Especial Hipotecario Civil Acdo. E. 1 Acdo. en Amparo. Núm. Exp. 183/2012 963/2024 antes 940/2024.
Canche y Gómez María del Rosario vs. Transportes Lipu S.A. de C.V. // Cuad. de Amp. D. C. 528/2023 Promov. por María del Rosario Canche y Gómez. Ord. Civil Acdo. E. 1 Acdo. en Amparo. Núm. Exp. 1517/2024 D. C. 528/2023.
Ci Banco S.A. Institución de Banca Múltiple en su Carácter de Fiduciario del Fideicomiso Irrevocable Identificado Con el Número F/00196 vs. Sánchez Monroy Víctor Manuel. Exhortos Civil Acdo. E. 1 Acdo. en Exhorto. Núm. Exp. 1179/2024.
Inmobiliaria Inmomex S.A. de C.V. vs. Veytia Alcántara Jorge y Alcántara Moreno // Cuad. de Amp. Número 1300/2022 Promov. por Martín Alejandro Gudiño Tapia Dolores. Especial Hipotecario Civil Acdo. E. 1 Acdo. en Amparo. Núm. Exp. 1497/2024.
Kueski Sapi de C.V. Sofom Enr vs. Kushki S de R.L. de C.V. y Llapingacho Llc y Pocket de Latinoamerica Sapi de C.V. Providencias Precautorias Mercantil Acdo. E. 1 Acdo. en Amparo. Núm. Exp. 735/2023 1029/2024.
AUDIENCIA
Roldán Flores Jesús vs. Garduño Sánchez Eduardo. Aud. de Concil. Ord. Civil. 1 Audiencia. Núm. Exp. 1133/2023.
SENTENCIA DEFINITIVAS DEL 9 DE DICIEMBRE DEL 2024
Bienes Programados S.A. de C.V. vs. Zubiri Ordóñez Miguel Antonio. Especial Hipotecario Civil Sent. Def. 1 Núm. Exp. 1269/2023

EL SECRETARIO DE ACUERDOS
LIC. EDUARDO BENÍTEZ GARCÍA

SOLO CONSULTA
SOLO CONSULTA
SOLO CONSULTA

SECRETARÍA "B"
ACUERDOS DEL 9 DE DICIEMBRE DEL 2024

Accenture, S. C vs. Grupo Ica, S.A. B. de C.V., Guadalupe Phillips Margain, Sergio Fernando Montaño León, Alonso Quintana Kawage y Bernardo Quintana Isacc. Ord. Mercantil Acdo. N. 1 Acdo. Núm. Exp. 1268/2024 Bis. 3 Principal Tomo III.

Administración de Carteras Empresariales, Sociedad de Responsabilidad Limitada de C.V. vs. Ingenieros Veintisete de Agosto A.C. Especial Hipotecario Civil Acdo. N. 1 Acdo. Núm. Exp. 578/1998 Tomo V.

Administración de Carteras Empresariales, Sociedad de Responsabilidad Limitada de C.V. vs. Ingenieros Veintisiete de Agosto A.C. Especial Hipotecario Civil Acdo. E. 1 Acdo. en Amparo. Núm. Exp. 578/1998 836/2024- I.

Banco Covalto S.A. Institución de Banca Múltiple vs. Aguilera Constantino Pedro y Constantino Aguilera Prudencio y Botello Cortez Teresa. Especial Hipotecario Civil Expdllo. N. 1 Acdo. Núm. Exp. 720/2019 Tomo II.

Banco Invex Sociedad Anónima Institución de Banca Múltiple Invex Grupo Financiero en su Carácter de Fiduciario del Fideicomiso Irrevocable de Administración y Garantía Número 1301 vs. Cervera Cortés Miguel Ángel. Especial Hipotecario Civil Acdo. N. 1 Acdo. Núm. Exp. 924/2016.

Banco Mercantil del Norte S.A. Institución de Banca Múltiple Grupo Financiero Banorte, División Fiduciaria en el Fideicomiso F/10428 vs. Constructora Zablah S.A. de C.V. y Zablah Larrañaga Víctor Eduardo. Ejecc. de Garantías Otorgadas Mediante Prenda Sin Transmisión de Pos. y Fideicomiso de Garantía (Procedimiento Judicial) Mercantil Terc. N. 1 Acdo. en Tercería. Núm. Exp. 586/2016 9 de Oct del 2024 Promovida por Isaac Cain Semeke.

Banco Mercantil del Norte S.A., Institución de Banca Múltiple Grupo Financiero Banorte vs. María Elena Contreras Saucedo. Especial Hipotecario Civil Acdo. C. 1 Acdo. Núm. Exp. 2008/2024 Tomo II.

Banco Mercantil del Norte, S.A., Institución de Banca Múltiple, Grupo Financiero Banorte vs. Cruz Salazar Sergio Antonio. Especial Hipotecario Civil Acdo. C. 1 Acdo. Núm. Exp. 2082/2024.

Banco Nacional de México, Sociedad Anónima, Integrante del Grupo Financiero Banamex vs. García Garrido Graciela Lucila. Especial Hipotecario Civil Acdo. N. 1 Acdo. Núm. Exp. 932/2010 Tomo 2.

Banco Nacional del Ejército Fuerza Aérea y Armada, Sociedad Nacional de Crédito, Institución de Banca de Desarrollo vs. López Juárez Deyvi. Especial Hipotecario Civil Acdo. C. 1 Acdo. Núm. Exp. 2154/2024.

Banco Nacional del Ejército, Fuerza Aérea y Armada, Sociedad Nacional de Crédito, Institución de Banca de Desarrollo vs. García Ramírez Jorge Rubén y López Díaz Arabella. Especial Hipotecario Civil Acuerdo. 1 Acdo. Núm. Exp. 2226/2024.

Banco Nacional del Ejército, Fuerza Aérea y Armada, Sociedad Nacional de Crédito, Institución de Banca de Desarrollo vs. Hernández Hernández Oliverio. Especial Hipotecario Civil Acdo. C. 1 Acdo. Núm. Exp. 2078/2024.

Banco Santander (México), S.A., Institución de Banca Múltiple, Grupo Financiero Sandander México antes Banco Santander (México), S.A., Institución de Banca Múltiple, Grupo Financiero Santander hoy su Cesionaria Claudia Maldonado Martínez vs. Sánchez de la Vega Rosales Francisco. Especial Hipotecario Civil Acdo. C. 1 Acdo. Núm. Exp. 2060/2024 Tomo III.

Banco Santander México Sa Ibm Grupo Financiero Santander México vs. Mendoza Ruíz Sonia Elisa. Ejecutivo Mercantil Acdo. N. 1 Acdo. Núm. Exp. 412/2022 Tomo II.

Banco Ve por Más, S.A., Institución de Banca Múltiple, Grupo Financiero Ve por más vs. Telecomunicaciones, Redes Lan- Wan y Energía, S.A. de C.V. y Alejandro Mandujano Robledo. Ejecutivo Mercantil Acdo. C. 1 Acdo. Núm. Exp. 2014/2024 Tomo II.

Banco del Bajío, Sa, Institución de Banca Múltiple. Ejecutivo Mercantil Expdllo. N. 1 Acdo. en Expedientillo. Núm. Exp. 284/2010.

BBVA Bancomer, S.A. Institución de Banca Múltiple, Grupo Financiero BBVA Bancomer su Cesionaria Mabucapa I Sociedad de Responsabilidad Limitada de Capital Variable hoy su Cesionaria Ana Luisa Franco Sandoval; vs. Vázquez Lagunas Jorge Carmelo y Socorro Palomino Romo de Vázquez. Especial Hipotecario Civil Acdo. C. 1 Acdo. Núm. Exp. 2020/2024 Tomo III.

BBVA México, S.A., Institución de Banca Múltiple, Grupo Financiero BBVA México vs. Miguel Rodríguez Rojas y Emelia Angélica Hernández García. Especial Hipotecario Civil Acdo. C. 1 Acdo. Núm. Exp. 2056/2024.

Campos Rodrigo David y Fernández Florencia María vs. Grupo Mexicano de Seguros S.A. de C.V. Ord. Civil Acuerdo. 1 Acdo. Núm. Exp. 118/2024 Tomo II.

Capmobi Sociedad Anónima Promotora de Inversión de Capital vs. Juan Manuel Silva Rodríguez. Especial Hipotecario Civil Acdo. C. 1 Acdo. Núm. Exp. 2038/2024 Tomo II.

Casillas Olvera David Alejandro y Angelino Vega María Mercedes vs. Ezequiel Cervantes Cortés y Mariana Cervantes Cortés. Especial Hipotecario Civil Acdo. C. 1 Acdo. Núm. Exp. 2036/2024.

Castro Villavicencio Catalina vs. Dorantes Suárez Efraín. Especial Hipotecario Civil Acdo. N. 1 Acdo. Núm. Exp. 968/2024.

Catalán Ortegón Roberto y Catalán Ortegón Juan Francisco y Catalán Ortegón Paola vs. Ortegón Hernández Félix Margarita y Catalán Guerrero Roberto. Ord. Civil Acuerdo. 1 Acdo. Núm. Exp. 694/2024.

Chg Meridian México Sapi de C.V. vs. Glamour y Diseño S.A. de C.V. y Jiménez Jiménez Daniel y Jiménez Ramírez Aurora y Victima de la Moda S.A. de C.V. Providencias Precautorias Mercantil Acdo. N. 1 Acdo. Núm. Exp. 1588/2024 Providencia Prec. Tomo II.

Ci Banco Sociedad Anónima Institución de Banca Múltiple vs. Higuera Amador Fidencio y Higuera Arce Yolanda. Juris. Voluntaria Civil Expdllo. N. 1 Acdo. Núm. Exp. 506/2021 Tomo 1 Bis.

Decarome, S.A. Promotora de Inversión de Capital vs. González Domínguez Mauricio y Ortiz Martínez Edith. Especial Hipotecario Civil Acdo. C. 1 Acdo. Núm. Exp. 2066/2024 Tomo II.

Edifica Casa, S.A. de C.V. vs. Cecilio Salvador Martínez López y Josefina León Ortiz. Esp. Hip. Acdo. N. 1 Acdo. Núm. Exp. 792/2010.

García Jiménez Samuel vs. Mendoza Pastrana José Gregorio. Ejecutivo Mercantil Acdo. N. 1 Acdo. Núm. Exp. 584/2022.

García Reyes José Luis vs. Carbajal Medina Raúl y Terán de Carbajal Carmina y Medina Aguirre María Luisa y Carbajal Medina María Teresa y Terán González Rosa Carmina y Medina María Luisa. Ord. Civil Acdo. N. 1 Acdo. Núm. Exp. 994/2023.

García Vega María Elena Francisca. Juris. Voluntaria Civil Acdo. N. 1 Acdo. Núm. Exp. 464/2021.

Garza Ginez Héctor vs. Guerrero Quezada Verónica. Especial Hipotecario Civil Acdo. C. 1 Acdo. Núm. Exp. 2050/2024 Bis. 2 Tomo II.

Gobierno de la Ciudad de México vs. Guillermo Zamora Buitrón. Extinción de Domi. Civil Acdo. N. 1 Acdo. Núm. Exp. 160/2017 Tomo II.

Godínez Olvera Martha su Sucesión y María Martha Godínez Olvera vs. Ramos Godínez Americo. Ord. Civil Acdo. N. 1 Acdo. Núm. Exp. 914/2024.

HSBC México S.A. Institución de Banca Múltiple Grupo Financiero HSBC División Fiduciaria en su Carácter de Fiduciario del Fideicomiso Irrevocable Número 250295 vs. Eugenio Larrañaga David. Especial Hipotecario Civil Acdo. N. 1 Acdo. Núm. Exp. 86/2015.

HSBC México S.A. Institución de Banca Múltiple Grupo Financiero HSBC vs. Inyen S.A. de C.V. y Vargas Zamarróni Carlos. Ord. Mercantil Acdo. N. 1 Acdo. Núm. Exp. 8/2015 Tomo III.

HSBC México, Sociedad Anónima, Institución de Banca Múltiple, Grupo Financiero HSBC, División Fiduciaria, en su Carácter de Fiduciario en el Fideicomiso Número F/234036 vs. Zarazua de la Luz Silvia y González García Eduardo Javier. Especial Hipotecario Civil Expdllo. N. 2 Acdos. Núm. Exp. 1828/2024 Tomo II.

Instituto de Seguridad Social para las Fuerzas Armadas Mexicanas vs. Robles Torres Horacio y Ramírez Gómez Elva Alejandra. Especial Hipotecario Civil Acdo. N. 1 Acdo. Núm. Exp. 644/2016.

Instituto del Fondo Nacional de la Vivienda para los Trabajadores Infonavit vs. López Morales Yolanda. Especial Hipotecario Civil Acdo. N. 1 Acdo. Núm. Exp. 206/2020.

Instituto del Fondo Nacional de la Vivienda para los Trabajadores Infonavit vs. Peyro Navarro Gabriela. Especial Hipotecario Civil Acuerdo. 1 Acdo. Núm. Exp. 1024/2024.

Islas Martínez Noemí Teresa vs. Islas Martínez Patricia y Islas Vázquez Viridiana y Islas Martínez su Sucesión Leobardo. Ord. Civil Acdo. C. 1 Acdo. Núm. Exp. 2180/2024 Tomo II.

López Castro Víctor vs. López Castro Alejandro y López Castro Rosa Laura y López Castro Hipólito de Jesús. Ord. Civil Acdo. N. 1 Acdo. Núm. Exp. 510/2023 Tomo II.

Mabucapa I, Sociedad de Responsabilidad Limitada de Responsabilidad de Capital Variable vs. González Hernández Jorge. Especial Hipotecario Civil Acdo. C. 1 Acdo. Núm. Exp. 2018/2024 Tomo III.

SOLO CONSULTA
SOLO CONSULTA
SOLO CONSULTA

Martínez Blasio Alfonso su Sucesión vs. Blasio Aguilar Alma Rocío y Blasio Aguilar Gustavo y Blasio Aguilar Sofía y Blasio Aguilar Selene y Blasio Aguilar Rodolfo y Blasio Aguilar Margarita. Ord. Civil Acdo. N. 1 Acdo. Núm. Exp. 158/2024 Tomo II.

Nieves Figueroa Guadalupe Alicia y Nieves Figueroa Margarita Rosa vs. Solís Domínguez Noemí. Especial Hipotecario Civil Acdo. N. 1 Acdo. Núm. Exp. 1238/2017 Tomo III.

Operadora de Bienes Raíces Chevita, Sociedad Anónima de Capital Variable vs. Galindo Abadía Faridy Guadalupe. Especial Hipotecario Civil Acdo. C. 1 Acdo. Núm. Exp. 2142/2024.

Oportunidades para Emprendedores S.A. P. I. de C.V., Sociedad Financiera de Objeto Múltiple, E. N. R vs. Metalurgica de Veracruz S.A. de C.V. y Álvarez González Procoro. Ejecutivo Mercantil Acuerdo. 1 Acdo. Núm. Exp. 1082/2017.

Portafolio de Negocios S.A. de C.V. Sofom Er vs. Gutiérrez Gutiérrez Ma Guadalupe. Providencias Precautorias Mercantil Acdo. C. 1 Acdo. Núm. Exp. 2234/2024.

Ramón Masatoshi Udo Ibarra vs. Díaz Gutiérrez Laura. Especial Hipotecario Civil Acdo. C. 1 Acdo. Núm. Exp. 1996/2024 Tomo II.

Rivera Porrás su Sucesión Rogelio vs. Martínez Reyes Lucía. Ord. Civil Acdo. C. 1 Acdo. Núm. Exp. 2232/2024.

Sámano Ulloa Francisco Javier y y Sámano y Rangel Vicente Francisco vs. Etn Turistar Lujo S.A. de C.V. y Interhosp S.A. de C.V. y Qualitas Compañía de Seguros S.A. de C.V. y Pulido Becerra Doctor Humberto y Cortés Ramírez, Doctor Juan Carlos y Cespedes Meneses Doctor Erick y Urrutia Nava Gerardo. Ord. Civil Acdo. N. 1 Acdo. Núm. Exp. 942/2015 Tomo IV.

Seamaster Logistics International Sociedad de Responsabilidad Limitada de Capital Variable vs. Laiting Sociedad Anónima de Capital Variable. Ord. Mercantil Expdllo. N. 1 Acdo. Núm. Exp. 482/2019.

Secreto. Ejecutivo Mercantil Acdo. N. 1 Acdo. en Incidente. Núm. Exp. 142/2024 Providencia Precautoria.

Secreto. Ejecutivo Mercantil Acdo. N. 1 Acdo. Núm. Exp. 420/2024.

Servicios Prendarios Emprenda, S.A. de C.V. vs. Juan Álvarez Hurtado. Especial Hipotecario Civil Acdo. C. 1 Acdo. Núm. Exp. 2030/2024 Tomo IV.

Severiano Durán Eduardo vs. Rafael Abdiu Salazar Torres. Ord. Civil Acdo. C. 1 Acdo. Núm. Exp. 2046/2024.

Torres Velázquez Javier, José Luis Torres Velázquez, Verónica Torres Velázquez, Laura Torres Velázquez y Aurora Torres Velázquez vs. Serapio Velázquez Nava y Registro Público de la Propiedad y del Comercio del Distrito Federal. Especial Hipotecario Civil Acdo. C. 1 Acdo. Núm. Exp. 2024/2024 Tomo II.

Trejo González Mauricia y Castillo Pérez J. Jesús vs. Seguros Banorte S.A. de C.V., Grupo Financiero Banorte. Ord. Civil Acdo. C. 1 Acdo. Núm. Exp. 2148/2024 Tomo III.

Tu Casa Express Sociedad Anónima de Capital Variable vs. Oseguera Ledezma Gildardo, Castro Jiménez Adriana y Oseguera Lara Gildardo. Especial Hipotecario Civil Acdo. N. 1 Acdo. Núm. Exp. 1518/2024.

Ventura Díaz Hermilo vs. Romero Sánchez Aurelio y C Director del Registro Público de la Propiedad y de Comercio de la Ciudad de México. Ord. Civil Acdo. N. 1 Acdo. Núm. Exp. 1158/2024.

Villeda Rojo Donato vs. Tomás Valencia Méndez y Olivia Sánchez. Ejecutivo Mercantil Acdo. N. 1 Acdo. Núm. Exp. 532/2006.

De Alba Martínez Damián vs. González Chavarri Enriqueta. Ejecutivo Mercantil Acdo. C. 1 Acdo. Núm. Exp. 2168/2024.

Gm Capital Activo Inmobiliario, Sociedad Anónima de Capital Variable vs. Rafael Medina González. Especial Hipotecario Civil Acdo. C. 1 Acdo. Núm. Exp. 2004/2024 Tomo II.

MAL PUBLICADOS

Castro Cervantes Armando vs. Tornes Martiniano Teodosio. Ord. Civil Acdo. N mal Publ. de su Fecha. 1 Acdo. Núm. Exp. 1026/2024.

NO PUBLICADOS

Instituto del Fondo Nacional de la Vivienda para los Trabajadores (Infonavit) vs. Márquez Basurto Guadalupe. Especial Hipotecario Civil Acdo. E. 1 Acdo. en Amparo. Núm. Exp. 676/2024 1152/2024.

SENTENCIA INTERLOCUTORIA

Ci Banco Sociedad Anónima Institución de Banca Múltiple en su Carácter de Fiduciario en el Fideicomiso F/00360 vs. María Alicia Zamilpa Martínez y Martín Meneses Rodríguez. Especial Hipotecario Civil Sent. Interl. 1 Núm. Exp. 458/2008 Tomo 2

LA SECRETARIA DE ACUERDOS
LIC. JENNY KARLA CONSTANTINO ANGUIANO

OCTAVO DE LO CIVIL

SECRETARÍA "A"
ACUERDOS DEL 9 DE DICIEMBRE DEL 2024

Alanís Gallegos Sergio Adolfo vs. Amador Becerra Isabel. Especial Hipotecario Civil 1 Acdo. Núm. Exp. 805/2023.

Aranda Grajales Dolores Leticia vs. Inmavi, S.A. de C.V., Banca Afirme, S.A. Institución de Banca Múltiple, Afirme Grupo Financiero División Fiduciaria e Hipotecaria su Casita, S.A. de C.V. Sociedad Financiera de Objeto Múltiple, E. N. R. Ord. Mercantil 1 Acdo. Núm. Exp. 1519/2012 Bis. 3 Tomo 4.

Atilaco Cabildo Alberto Javier vs. Banco Azteca S.A. de C.V. Institución de Banca Múltiple. Ord. Civil 1 Acdo. Núm. Exp. 1125/2024.

Autofinanciamiento México S.A. de C.V. vs. Méndez Gómez Carlos y Gómez Blancas Francuisco. Ejecutivo Mercantil 1 Acdo. Núm. Exp. 845/2023.

Banco Mercantil del Norte, S.A. Institución de Banca Múltiple, Grupo Financiero Banorte vs. Álvarez Rueda María Eugenia. Especial Hipotecario Civil Ordena Elaborar Cédula. 1 Acdo. Núm. Exp. 1871/2024.

Banco Mercantil del Norte, S.A., Institución de Banca Múltiple, Grupo Financiero Banorte, antes BBVA Bancomer S.A. Institución de Banca Múltiple Grupo Financiero BBVA Bancomer vs. Aguilar Amador Héctor. Especial Hipotecario Civil Radicación. 1 Acdo. Núm. Exp. 2345/2024 Tomo III.

Banco Nacional del Ejército Fuerza Aérea y Armada S.N.C. Institución de Banca de Dasarrollo vs. García de Luna Rafael. Especial Hipotecario Civil Radicación. 1 Acdo. Núm. Exp. 2291/2024.

Banco Nacional del Ejército, Fuerza Aérea y Armada, Sociedad Nacional de Crédito, Institución de Banca de Desarrollo vs. Velázquez Lozano Eudi Azbeth. Especial Hipotecario Civil Radicación. 1 Acdo. Núm. Exp. 1393/2024.

Banco Santander México Sociedad Anónima Institución de Banca Múltiple Grupo Financiero Santander México vs. Motrel Mirabelli David Roberto. Especial Hipotecario Civil 2 Acdos. Núm. Exp. 1253/2024.

BBVA Bancomer, Sociedad Anónima, Institución de Banca Múltiple, Grupo Financiero BBVA Bancomer vs. Colorado Ortiz Gabino y Teodora Irlanda Martínez García. Especial Hipotecario Civil 1 Acdo. Núm. Exp. 759/2018.

BBVA Bancomer, Sociedad Anónima, Institución de Banca Múltiple, Grupo Financiero, BBVA Bancomer vs. Espinosa Aguilar Javier Israel. Especial Hipotecario Civil Radicación. 1 Acdo. Núm. Exp. 2311/2024.

BBVA México, S.A., Institución de Banca Múltiple, Grupo Financiero BBVA México vs. Jorge Salvador Matar Tovar, Especial Hipotecario Civil 1 Acdo. Núm. Exp. 851/2019 Tomo II.

Beltrán Serrano Silvia vs. Torres Díaz María Guadalupe y Castilla y Guzmán María del Carmen. Ord. Civil 1 Acdo. Núm. Exp. 1061/2024.

Caballero Álvarez Jorge vs. Olvera Mendoza José Luis. Ord. Civil 1 Acdo. Núm. Exp. 1223/2019 Bis. 1 Tomo III.

Cervantes García José Leonardo vs. María Vianey Cervantes García su Sucesión. Ord. Civil Radicación. 1 Acdo. Núm. Exp. 1301/2024.

Cliveden II S.C. vs. Barbosa Warren Carlos Enrique. Ejecutivo Mercantil 1 Acdo. Núm. Exp. 1055/2023.

Condominio Juan Sánchez Azcona 1366 vs. Raquenel Jiménez María. Ejecutivo Civil Expedientillo. 1 Acdo. en Expedientillo. Núm. Exp. 727/2023 Expedientillo.

Consorcio Inmobiliario Sr & R S.A. de C.V. vs. Heca Construcciones S.A. de C.V. y Corporativo Inmobiliario Dos Mil Veintidos S.A. de C.V. y 1836 Bartolache S.A. de C.V. Vía de Apremio Civil 2 Acdos. Núm. Exp. 849/2023 Tomo II.

Daimler Financial Services México S de R.L. de C.V. vs. Siqueiros Mondaca Adilia. Especial Mercantil Mercantil 1 Acdo. Núm. Exp. 485/2023.

Espinoza Fuentes Oswaldo vs. López Moreno Gerardo. Ord. Civil 1 Acdo. Núm. Exp. 1037/2024.

Estrada Lorenzana Wendy vs. Avellana N Guadalupe. Ord. Civil 1 Acdo. Núm. Exp. 1247/2024.

Fianzas y Cauciones Atlas, S.A. vs. Fluotec, S.A. P. I. de C.V. y Teletec de México, S.A. P. I. de C.V. y Tecnología Edd, S.A. P. I. de C.V. y Fluotec Distribución, S.A. P. I. de C.V. y Sisimtel, S.A. P. I. de C.V. y Showco, S.A. P. I. de C.V. y Inmobiliaria Mambo, S.A. P. I. de C.V. Especial de Fianzas Mercantil 1 Acdo. Núm. Exp. 925/2024.

SOLO CONSULTA
SOLO CONSULTA
SOLO CONSULTA

Fuentes González David. Juris. Voluntaria Civil 10 Acdos. Núm. Exp. 1019/2024.
Gaxiola Terrazas Cruz vs. Rodríguez Pacheco Rubén y Grupo Nacional Provincial Sab. Ord. Civil 1 Acdo. Núm. Exp. 913/2024.
Gómez Jáuregui y Asiain Adalberto Rafael vs. Hernández López Marco y Estrada Carrasco María. Ord. Civil 1 Acdo. Núm. Exp. 13/2024.
González Muñoz Mariana Antonia su Sucesión vs. Galicia Ramírez Isabel. Ord. Civil 2 Acdos. Núm. Exp. 947/2024.
González Ruíz María Teresa vs. Ávila Alarcón Pablo Saidt. Ord. Civil 1 Acdo. Núm. Exp. 505/2021.
Hernández Peña Javier Octavio vs. Claudia Beatriz Urdapilleda Peña, Mario Everardo Urdapilleta Peña, Nancy Paula Urdapilleta Peña y Beatriz Peña Trejo. Ord. Civil Expedientillo. 1 Acdo. en Expedientillo. Núm. Exp. 87/2021 Expedientillo.
Hipotecaria su Casita, S.A. de C.V. Sociedad Financiera de Objeto Múltiple E. N. R vs. José Alfredo Gómez Cruz y Eva Olvera Reyes. Esp. Hip. 1 Acdo. Núm. Exp. 1525/2011.
Hipotecaria su Casita, S.A. de C.V. Sociedad Financiera de Objeto Múltiple, Entidad No Regulada vs. Viviendas Arquitectónicas, S.A. de C.V. y Otros. Especial Hipotecario Civil Expedientillo. 1 Acdo. en Expedientillo. Núm. Exp. 665/2008.
HSBC México Sa Institución de Banca Múltiple Grupo Financiero vs. Tania Alejandra Tineo Sapein. Vía de Apremio Civil 1 Acdo. Núm. Exp. 1261/2024.
HSBC México, S.A. Institución de Banca Múltiple Grupo Financiero HSBC vs. José Manuel Nodal Contreras. Especial Hipotecario Civil 1 Acdo. Núm. Exp. 545/2009 Tomo Dos.
Instituto del Fondo Nacional de la Vivienda para los Trabajadores (Infonavit) vs. Dolores Koreti López Melecio. Especial Hipotecario Civil Expedientillo. 1 Acdo. Núm. Exp. 423/2017.
Instituto del Fondo Nacional de la Vivienda para los Trabajadores (Infonavit) vs. Gisela Medina Moreno. Especial Hipotecario Civil 1 Acdo. Núm. Exp. 983/2016 Segundo Tomo.
Instituto del Fondo Nacional de la Vivienda para los Trabajadores Infonavit vs. López Rodríguez María de Los Ángeles. Especial Hipotecario Civil 1 Acdo. Núm. Exp. 1115/2024.
Instituto del Fondo Nacional de la Vivienda para los Trabajadores Infonavit vs. Martínez Ochoa Roberto. Especial Hipotecario Civil 1 Acdo. Núm. Exp. 1279/2024.
Instituto del Fondo Nacional de la Vivienda para los Trabajadores vs. Oscar Daniel Benítez Padilla. Esp. Hip. Expedientillo. 1 Acdo. Núm. Exp. 23/2012.
Instituto del Fondo Nacional de la Vivienda para los Trabajadores vs. Torres Sandoval Jesús y López Quiroz Ma. Guadalupe. Ord. Civil 1 Acdo. Núm. Exp. 479/2015.
Instituto del Fondo Nacional de la Vivienda para los Trabajadores vs. Ulises Santillán Mondragón. Especial Hipotecario Civil 1 Acdo. Núm. Exp. 827/2015.
Jiménez Pérez Ivonne vs. Inmobiliaria Erta S.A. de C.V. y Registro Público de la Propiedad y de Comercio de la Ciudad de México. Ord. Civil 1 Acdo. Núm. Exp. 1353/2018 Tomo II.
José Antonio Loyo Ruíz vs. Crédito Inmobiliario, S.A. de C.V., Sofom, E. N. R. Especial Hipotecario Civil 1 Acdo. Núm. Exp. 19/2020 Tomo II.
Landucci Dell'unto Claudio vs. Credix Gs, S.A. de Cx. V., Sociedad Financiera de Objeto Múltiple, Entidad No Regulada. Ord. Mercantil Expedientillo. 1 Acdo. Núm. Exp. 1003/2019 Tomo II.
Liberty Fianzas, S.A. de C.V. vs. Ángeles del Universo, S. C. y Guarderia Solidaridad Matamoros, A.C. Providencias Precautorias Mercantil 1 Acdo. Núm. Exp. 1293/2024.
López Morales Sergio y López Morales María de Lourdes vs. Franco Vázquez José Sergio y Morales López María Elena. Ord. Civil Expedientillo. 1 Acdo. en Expedientillo. Núm. Exp. 1129/2023.
López Ramírez Susana antes Arrendadora y Factor Banorte, S.A. de C.V. Sociedad Financiera de Objeto Múltiple Entidad Regulada antes Banco Santander (México), S.A. Institución de Banca Múltiple, Grupo Financiero Santander vs. Daniel Omar Campos Rivas y Elisa López Marín de Campos. Especial Hipotecario Civil 1 Acdo. Núm. Exp. 457/2009 Tomo Tres.
Luna Garduño Olivia y Quien También Acostumbra a Usar el Nombre de Olivia Luna de Galeana y Galeana Cadena Miguel y Cabrera Luna Rogelio y Chávez Luna Germán y Chávez Luna Patricia y Luna Niño Miguel Ángel y Chávez Luna Antonio Javier y Cabrera Luna Angélica Gabriela y Luna Niño Ana Graciela y Niño Flores Graciela vs. Luna Salcedo Héctor. Ord. Civil 1 Acdo. Núm. Exp. 1015/2023.
Novarec, S.A. de C.V., Sociedad Financiera de Objeto Múltiple, E. N. R. y Portafolio de Negocios, S.A. de C.V., Sociedad Financiera de Objeto Múltiple, E. R vs. Grupo Diamante del Puerto, S.A. de C.V. y Mexicano González Hugo y Romero Reyes Maribel. Ord. Civil 1 Acdo. Núm. Exp. 951/2022.
Pérez Jaimes Verónica vs. Jarque Uribe Francisco Porfirio. Ord. Civil 1 Acdo. Núm. Exp. 603/2023.
Quiroz Contreras Milagros vs. Cortés Barajas Mercedes. Esp. Hip. Expedientillo. 1 Acdo. Núm. Exp. 625/2012.
Quiroz Zavala María Fernanda vs. Checa Levien José Pablo. Ord. Civil 1 Acdo. Núm. Exp. 1149/2023 Tomo II.
Rivera Benítez María Inés vs. Alejandro Becerril Rivera. Ord. Civil 1 Acdo. Núm. Exp. 899/2017 Tomo V.
Rodríguez Rivera María Yesabel vs. Rodríguez Romero José Guadalupe. Juris. Voluntaria Civil 1 Acdo. Núm. Exp. 879/2024.
Román Palencia Alberto vs. María del Carmen González de León Cuevas. Ord. Civil 1 Acdo. Núm. Exp. 65/2019 Providencias Precautorias.
Salazar Ramírez Reynaldo Baltazar vs. Mancera Segura Jesús y Bahena Hernández Miguel Ángel y C Director del Registro Público de la Propiedad y del Comercio en la Ciudad de México. Ord. Civil 1 Acdo. Núm. Exp. 559/2016 Tomo Dos.
Sampedro Ordorica Manuel Abelardo vs. Cohen Lebovice Arthur, su Sucesión. Ord. Civil 1 Acdo. Núm. Exp. 1189/2023.
Sánchez Rodríguez Diana Anais vs. Obregón Rodríguez Martín Héctor. Ord. Civil 1 Acdo. Núm. Exp. 165/2024.
Sandra Ayon Porrás, Ramona su Sucesión Porrás Gallardo y Sara su Sucesión Gallardo Vargas vs. Qualitas Compañía de Seguros, S.A. de C.V. Ord. Civil 1 Acdo. Núm. Exp. 667/2020 Tomo III.
Sayulita Preserve S.A. de C.V. vs. Lucio Ramos Ortega, María del Refugio Sánchez, Adriana González Gutiérrez, C. Director del Registro Público de la Propiedad y del Comercio de Bucerias, Nayarit y Banco Monex, Sociedad Anónima, Institución de Banca Múltiple, Monex Grupo Financiero, División Fiduciaria. Ord. Civil 1 Acdo. Núm. Exp. 295/2017 Tomo IV.
Scotiabank Inverlat S.A. Institución de Banca Múltiple, Grupo Financiero Scotiabank Inverlat vs. Chilchoa Vázquez Moisés. Especial Hipotecario Civil 1 Acdo. Núm. Exp. 2471/2024.
Scotiabank Inverlat Sociedad Anónima Institución de Banca Múltiple Grupo Financiero Scotiabank Inverlat vs. Reyes Peña Roberto David y Arvizu Martínez María Yolanda y Reyes Arvizu David y Calderón de la Barca Sánchez Cathy Lorena. Especial Hipotecario Civil 1 Acdo. Núm. Exp. 17/2024.
Scotiabank Inverlat, S.A. Institución de Banca Múltiple Grupo Financiero Scotiabank Inverlat vs. Martínez López Santiago. Especial Hipotecario Civil 1 Acdo. Núm. Exp. 329/2022.
Secreto. Ejecutivo Mercantil 1 Acdo. Núm. Exp. 1193/2023.
Secreto. Ord. Civil 1 Acdo. Núm. Exp. 951/2024.
Sociedad Financiera Agropecuaria S.A. de C.V. Sociedad Financiera de Objeto Múltiple Entidad No Regulada vs. Castañeda Arizmendi Sonia y Grupo Arizmendi Spr de R.L. de C.V. Ejecutivo Mercantil 1 Acdo. Núm. Exp. 541/2023.
Torres Valencia Jesús Elías vs. Martínez Farrugia Gerardo Edmundo. Ord. Civil 1 Acdo. Núm. Exp. 833/2021 Tomo II.
Vázquez y Buenrostro Óscar Alberto vs. Samperio Gutiérrez Javier. Ejecutivo Mercantil Radicación. 1 Acdo. Núm. Exp. 1411/2024.
Villanueva Cruz María Estela vs. Villanueva Ramos Primitivo y Villanueva Cruz José de Jesús Alberto y Quien También Acostumbra a Usar el Nombre de Jesús Alberto Villenueva Cruz y Villanueva Cruz Gabriel de la Dolorosa. Ord. Civil 1 Acdo. Núm. Exp. 1231/2024.
Zárate López Francisco vs. Zárate López Héctor Fernando y Zárate López Mirna Isabel y Zárate López Jorge Arturo y Zárate López. Óscar. Ord. Civil 1 Acdo. Núm. Exp. 153/2020 Tomo III.
Mondragón Álvarez Jorge Alfredo, Cesionario de Recuperación de Cartera Profit, Sociedad Anónima, Promotora de Inversión de Capital Variable, Quien a su Vez Es Cesionario de Banco Monex, Sociedad Anónima, Institución de Banca Múltiple, Monex Grupo Financiero vs. Fanny Campos Cruz vs. Causo Ejecutoria. Especial Hipotecario Civil 1 Acdo. Núm. Exp. 203/2012.

NO PUBLICADOS

Administradora Fome 2 vs. Barajas Higareda Roberto. Especial Hipotecario Civil Expedientillo. 1 Acdo. en Expedientillo. Núm. Exp. 1255/2022 Expedientillo.
Bienes Programados S.A. de C.V. vs. Lobato Lozano Samuel. Especial Hipotecario Civil No Publicado. 1 Acdo. Núm. Exp. 887/2021.

SOLO CONSULTA
SOLO CONSULTA
SOLO CONSULTA

Diana Paulina Gonalez Mora vs. Cervantes Rincón Clara. Especial Hipotecario Civil Expedientillo. 1 Acdo. en Expedientillo. Núm. Exp. 601/2021 Expedientillo.

Gutiérrez Echeverría María de Los Ángeles vs. Inmobiliaria Vallamex S.A. de C.V., Javier Francisco Maldonado y Meléndez su Sucesión por Conducto de su Albacea el C. Javier Francisco Maldonado Gutiérrez y Registro Público de la Propiedad y del Comercio de la Ciudad de México. Ord. Civil Expedientillo. 1 Acdo. en Expedientillo. Núm. Exp. 353/2017 Expedientillo.

Inmobiliaria Emiantachi Sociedad Anónima de Capital Variable Cesionaria de y Banco Ve por más Sociedad Anónima Institución de Banca Múltiple Grupo Financiero Ve por más vs. Praderas Tamaulipecas S.A. de C.V. y Teresita de Jesús Arias Díaz y María de Jesús Arias Díaz y Delia Norma de León Pena y Jorge Arias Díaz y Jorge Arias Benelli. Ejecutivo Mercantil Expedientillo. 1 Acdo. en Expedientillo. Núm. Exp. 915/2009 Expedientillo.

Pedraza Ortega Blanca Estela vs. Cinco Telefonía S.A. de C.V. Ord. Civil Contestación de Agravios. 1 Acdo. Núm. Exp. 859/2024.

Sandra Ayon Porrás, Ramona su Sucesión Porrás Gallardo y Sara su Sucesión Gallardo Vargas vs. Qualitas Compañía de Seguros, S.A. de C.V. Ord. Civil No Publicado. 1 Acdo. Núm. Exp. 667/2020 Tomo III.

Mondragón Álvarez Jorge Alfredo, Cesionario de Recuperación de Cartera Profit, Sociedad Anónima, Promotora de Inversión de Capital Variable, Quien a su Vez Es Cesionario de Banco Monex, Sociedad Anónima, Institución de Banca Múltiple, Monex Grupo Financiero vs. Fanny Campos Cruz vs. Causo Ejecutoria. Especial Hipotecario Civil 1 Acdo. Núm. Exp. 203/2012.

AUDIENCIA

Méndez Ramírez José Luis vs. Eduardo Pimienta Chávez. Aud. Especial Hipotecario Civil. 1 Audiencia. Núm. Exp. 397/2008 Tomo II.

Padrón Guerrero Graciela y Padrón Guerrero Juan Antonio vs. Padrón Guerrero José Luis Mario y Padrón Guerrero María de Jesús. Aud. Previa Ord. Civil. 1 Audiencia. Núm. Exp. 539/2023.

SENTENCIA DEFINITIVAS DEL 9 DE DICIEMBRE DEL 2024

Quiroz Zavala María Fernanda vs. Checa Levien José Pablo. Ord. Civil Sen Def. 1 Núm. Exp. 1149/2023 Tomo Ii

SENTENCIA INTERLOCUTORIA
NO PUBLICADOS

Alanís Gallegos Sergio Adolfo vs. Amador Becerra Isabel. Especial Hipotecario Civil Sent Interl 3 Núm. Exp. 805/2023

LA SECRETARIA DE ACUERDOS M.L.
LIC. ITZEL SALAZAR TORRES

SECRETARÍA "B"
ACUERDOS DEL 9 DE DICIEMBRE DEL 2024

Aboumrad Allegre Eduardo vs. Gómez Solano Juana. Ord. Civil Precise Solicitud. 3 Acdos. Núm. Exp. 994/2003 Segundo Tomo.

Aldana Covelo Elvia vs. Lorena Velázquez Adriana Debora. Ord. Civil 1 Acdo. en Amparo. Núm. Exp. 658/2016 Amparo Directo.

Azpeitia Faustino Irene vs. Esquivel López Gabriel y Vera Guerrero Juan Ramón. Ord. Civil Radicación. 1 Acdo. Núm. Exp. 2412/2024.

Banco Mercantil del Norte, S.A., Institución de Banca Múltiple, Grupo Financiero Banorte vs. Héctor Sánchez Cruz y Mireya Palma Hernández. Especial Hipotecario Civil 1 Acdo. Núm. Exp. 652/2016 Tomo II.

Banco Monex, Sociedad Anónima, Institución de Banca Múltiple, Monex Grupo Financiero, en su Carácter Única y Exclusivamente de Fiduciario del Fideicomiso Empresarial Irrevocable de Administración y Garantía Número F/3443 vs. Javier Flores Flores. Especial Hipotecario Civil Radicación. 1 Acdo. Núm. Exp. 2020/2024 Bis. 1 Tomo II.

Banco Nacional de México, S.A. Integrante del Grupo Financiero Banamex vs. Comercializadora y Promotora Juárez S.A. de C.V., José Epigmenio Juárez Delgado; Emma Liz Mendoza del Ángel; Acacio Juárez Delgado; y Proveedora y Abastecedora Victoria S.A. de C.V. Ejecutivo Mercantil a Disposición. 1 Acdo. Núm. Exp. 180/2018 Segundo Tomo.

Banco Regional, S.A., Institución de Banca Múltiple, Banregio Grupo Financiero antes Banco Regional de Monterrey, Sociedad Anónima, Institución de Banca Múltiple, Banregio, Grupo Financiero vs. Ortega Romero Fernando Javier. Ejecutivo Mercantil 1 Acdo. Núm. Exp. 2190/2024.

Banco Santander (México) S.A. Institución de Banca Múltiple, Grupo Financiero Santander México vs. Distribuidora Internacional de Equipos Dg S.A. de C.V. y Operadora Price Market S.A. de C.V. Ord. Mercantil 1 Acdo. Núm. Exp. 1160/2018 Segundo Tomo.

Banco Santander México, S.A., Institución de Banca Múltiple, Grupo Financiero Santander México vs. Radosh Cung Manuel. Especial Hipotecario Civil Radicación. 1 Acdo. Núm. Exp. 2000/2024.

Banco Santander México, Sociedad Anónima, Institución de Banca Múltiple, Grupo Financiero Santander México vs. Jiménez García Rafael. Ejecutivo Mercantil Radicación. 1 Acdo. Núm. Exp. 2186/2024.

BBVA México Sociedad Anónima Institución de Banca Múltiple Grupo Financiero BBVA México antes BBVA Bancomer Sociedad Anónima Institución de Banca Múltiple Grupo Financiero BBVA Bancomer vs. Viniegra Celis Alfredo. Especial Hipotecario Civil 1 Acdo. Núm. Exp. 734/2021 Segundo Tomo.

BBVA México, Sociedad Anónima, Institución de Banca Múltiple, Grupo Financiero BBVA México vs. Becerra Salmoran Elizabeth. Especial Hipotecario Civil 1 Acdo. Núm. Exp. 832/2021.

Becerra Ortega de Sánchez Elsa vs. Carlos Tapia Coutiño y María Luisa Carmona de la Cueva de Tapia. Ord. Civil Radicación. 1 Acdo. Núm. Exp. 2260/2024 Bis. 1 Tomo II.

Beltrán Saldaña Emilio vs. Carvajal Tapia Daniel Armando. Ord. Civil a Disposición. 2 Acdos. Núm. Exp. 506/2023.

Castillo Moctezuma Arturo vs. Gabriel Castillo Moctezuma. Ejecutivo Mercantil Actora Exhibe Certif. Lib. Gravamen. 1 Acdo. Núm. Exp. 308/2016 Tomo II.

Castillo Nava César vs. Ortega López José Manuel. Ejecutivo Mercantil Perito Acepta Cargo. 1 Acdo. Núm. Exp. 558/2024.

Conde Castro Claudia Myrna vs. José Eduardo Ayala Vargas. Especial Hipotecario Civil Acuerdo. 1 Acdo. Núm. Exp. 2320/2024 Tomo III.

Condominio Concepción Beistegui vs. Martínez García Miguel. Ejecutivo Civil Acuerdo. 1 Acdo. en Amparo. Núm. Exp. 510/2023 Amparo Directo.

Cordero Culebro Jesús y Cordero Meza Jorge Antonio vs. Rodríguez Montoya Sergio y Rodríguez Montoya José de Jesús. Vía de Apremio Civil Radicación. 1 Acdo. Núm. Exp. 2400/2024 Tomo II.

Cruces Cedillo René Salvador vs. Agro González S P R de R.L. y González Flores Ignacio Rafael y González Flores Elías y González Flores Héctor. Ejecutivo Mercantil Acuerdo. 1 Acdo. Núm. Exp. 2200/2024.

Estrada Maqueda Víctor vs. Díaz Rodríguez Miguel Ángel su Sucesión y C Director del Registro Público de la Propiedad y del Comercio de la Ciudad de México. Ord. Civil 2 Acdos. Núm. Exp. 984/2022 Tomo II.

Fundación Rafael Donde Iap vs. Administración y Servicios Técnicos a la Construcción S.A. de C.V. y Romo Orozco Rodrigo. Vía de Apremio Civil Expedientillo. 1 Acdo. en Expedientillo. Núm. Exp. 1112/2022.

García Hernández Martín Sabás vs. Ana Laura Kiyoko Hashiki Correa. Ord. Civil Radicación. 1 Acdo. Núm. Exp. 1672/2024 Tomo II.

González Robles Ruth vs. Santiago Núñez Ana Joaquina. Ord. Civil 1 Acdo. Núm. Exp. 860/2022 Tomo II.

Hotel Las Hadas Resorts S.A. de C.V. vs. Euro Pools S.A. de C.V. y Aseguradora Aserta S.A. de C.V. Grupo Financiero Aserta // Cuad. de Amp. 372/2024- II Promov. por Euro Pools S.A. de C.V. Especial de Fianzas Mercantil 2 Acdos. en Amparo. Núm. Exp. 2168/2024.

Hotel Las Hadas Resorts S.A. de C.V. vs. Euro Pools S.A. de C.V. y Aseguradora Aserta S.A. de C.V. Grupo Financiero Aserta. Especial de Fianzas Mercantil 1 Acdo. Núm. Exp. 2168/2024 Tomo II.

HSBC México, Sociedad Anónima, Institución de Banca Múltiple, Grupo Financiero HSBC, División Fiduciaria en su Carácter de Fiduciario en el Fideicomiso Irrevocable de Administración Identificado Con el Número F/262757 vs. Martínez Cuervo Higinio y Beltrán Hernández Norma Alicia. Especial Hipotecario Civil Dada Avaluó. 1 Acdo. Núm. Exp. 4/2020.

HSBC México, S.A., Institución de Banca Múltiple, Grupo Financiero HSBC, División Fiduciaria, en su Carácter de Fiduciario en el No F/234036 vs. Castro Girón Rubén Alejandro. Especial Hipotecario Civil Radicación. 1 Acdo. Núm. Exp. 2090/2024.

Ibarra Martínez José Luis vs. Ibarra Martínez Delfina y Ramírez Muñoz Margarita Josefina y Ibarra Ramírez Homero y Ibarra Ramírez Magali y Ibarra Ramírez Rafael. Ord. Civil 1 Acdo. Núm. Exp. 752/2023.

SOLO CONSULTA

Imperio Automotriz del Sur S.A. de C.V. vs. Cruz Cárdenas María Salud y Coordinación de Organizaciones para el Mejoramiento del Trasporte en el Estado de México A.C. (Comtem). Ejecutivo Mercantil Radicación. 1 Acdo. Núm. Exp. 2410/2024.

Inmobiliaria Videjo S.A. de C.V. vs. Servín Hernández Jesús Alberto. Ejecutivo Mercantil Expedientillo. 1 Acdo. en Expedientillo. Núm. Exp. 906/2023 Expedientillo.

Instituto de Seguridad Social para las Fuerzas Armadas Mexicanas vs. Flores Pérez José y Martínez Cruz María del Rocío. Especial Hipotecario Civil Radicación. 1 Acdo. Núm. Exp. 2182/2024.

Instituto de Seguridad y Servicios Sociales de Los Trabajadores del Estado a Través de su Fondo de la Vivienda Fovissste vs. Pasillas Padilla Yesenia y Ramos Atilano Alberto Alfonso. Especial Hipotecario Civil Expedientillo. 1 Acdo. en Expedientillo. Núm. Exp. 612/2023 Expedientillo.

Instituto del Fondo Nacional de la Vivienda para los Trabajadores (Infonavit) vs. Paredes Alcántara Jaime. Ord. Civ. Radicación. 1 Acdo. Núm. Exp. 2030/2024.

Islas María Esther vs. Lucio Jiménez Rosales, Yolanda Ortega Andrade, Cecilia Jiménez Ortega y Guillermina Jiménez Ortega. Ord. Civil Acuerdo. 1 Acdo. en Amparo. Núm. Exp. 986/2015 Amparo Directo.

Islas María Esther vs. Lucio Jiménez Rosales, Yolanda Ortega Andrade, Cecilia Jiménez Ortega y Guillermina Jiménez Ortega. Ord. Civil Acuerdo. 1 Acdo. Núm. Exp. 986/2015 Tomo II.

López Domínguez María del Carmen vs. Rangel Rangel José Ángel. Juris. Voluntaria Civil Radicación. 1 Acdo. Núm. Exp. 1980/2024.

Magdaleno Ruíz Óscar vs. Ángela García Tacuba, Francisco García Hernández, Florencia Uriarte Flores, Gumercinda Uriarte Sánchez, Margarita Reyes Ramírez, Antonio Hummel Reyes Ramírez, Paula Domínguez Márquez, Hilaria Osorio Pérez, Rocío Esparragoza Uruarte, José Luis Gutiérrez Rodríguez, y Servando Gutiérrez Rodríguez. Ord. Civil Radicación. 1 Acdo. Núm. Exp. 2280/2024 Bis. 1 Tomo II.

Martínez Medina Gisel vs. G European Bistro & Bakery Viennoserie S de R.L. de C.V. Ord. Civil Se Reserva. 1 Acdo. Núm. Exp. 2450/2024.

Martínez Núñez María Nieves vs. Alfonso Francisco Casillas Romahn y Quejoso Jonathan Francisco Morales Betancourt. Especial Hipotecario Civil Acdo. en el Cuad. de Amparo. 4 Acdos. en Amparo. Núm. Exp. 1552/2024 Amparo 1179/2024.

Martínez Núñez María Nieves vs. Alfonso Francisco Casillas Romahn. Especial Hipotecario Civil Acuerdo. 1 Acdo. Núm. Exp. 1552/2024 Tomo II.

Martínez Cabeza de Vaca Gloria y También Conocida como Martínez Cabeza de Vaca de Konrad Gloria, su Sucesión vs. Rojas Hernández José Luis y de la Cruz García María Amparo y Rojas de la Cruz Julio César. Ord. Civil 1 Acdo. Núm. Exp. 646/2022.

Mejía Hernández Carlos y Gutiérrez Bastida Rocío vs. Seguros Inbursa Sa Grupo Financiero Inbursa. Ord. Civil Actora Desahoga Excepciones., 2 Acdos. Núm. Exp. 750/2024.

Méndez Juárez Carlos Alberto y Macouzet Calixto Saúl Damián vs. Castillo Palafox Daniel Alfredo. Ejecutivo Mercantil 1 Acdo. Núm. Exp. 372/2024.

Mendoza Saldaña Mateo y Patricia Josefina vs. Inmobiliaria Gorosti, S.A. de C.V. y Gasolinería Mallorca, Sociedad de Responsabilidad Limitada de Capital Variable O. Seguido de Sus Abreviaturas, S. de R. L. de C.V. Ord. Civil Radicación. 1 Acdo. Núm. Exp. 1458/2024 Tomo III.

Mercado Cigala Sergio vs. Edith Crespo de González, Rodolfo González Carrillo, Edmundo Nájera Reza, Laura Patricia Escorcia Ordóñez de Nájera y C. Director del Registro Público de la Propiedad y de Comercio de la Ciudad de México. Ord. Civil Expedientillo. 1 Acdo. en Expedientillo. Núm. Exp. 698/2016.

Mexarrend, Sociedad Anónima Promotora de Inversión de Capital Variable vs. Grupo Asesor y Consultoría Empresarial Profesional, S.A. de C.V. y Catalina Valencia Treviño. Ejecutivo Mercantil Radicación. 1 Acdo. Núm. Exp. 2300/2024 Tomo III.

Mogollan Zárate Juan Carlos y Mogollan Guerrero Juan vs. Zaar Activos Patrimoniales, S.A. P. I. de C.V. Ord. Mercantil 1 Acdo. Núm. Exp. 1206/2024.

Montoya Tinajero Servando vs. Somos Iguales I.A.P. ; Almanza Vincent Norma y C. Director del Registro Público de la Propiedad y del Comercio de la Ciudad de México. Ord. Civil Radicación. 1 Acdo. Núm. Exp. 1668/2024 Tomo II.

Paz Pérez Esmeralda vs. Traslogistica S.A. de C.V., Estafeta Mexicana S.A. de C.V. y Otros. Ord. Civil 2 Acdos. Núm. Exp. 728/2019 Tomo Doce.

Paz Pérez Esmeralda vs. Traslogistica S.A. de C.V., Estafeta Mexicana S.A. de C.V. y Otros. Ord. Civil 5 Acdos. Núm. Exp. 728/2019 Tomo Once.

Pérez Avelino Gabriela vs. Juan Manuel Palafox Masso. Ord. Civil 1 Acdo. Núm. Exp. 950/2017.

Pineda Buendía María Estela vs. Huerta Vallejo Rubén. Ord. Civil Radicación. 1 Acdo. Núm. Exp. 1920/2024.

Piñuelas Rosalva vs. Seguros Inbursa Sa Grupo Financiero Inbursa. Ord. Civil 1 Acdo. Núm. Exp. 474/2024.

Ponce Montiel Rafael vs. Ponce Montiel Cuauhtémoc y C Director del Registro Público de la Propiedad y del Comercio de la Ciudad de México. Ord. Civil 4 Acdos. Núm. Exp. 222/2023.

Ponce Montiel Rafael vs. Ponce Montiel Cuauhtémoc y C Director del Registro Público de la Propiedad y del Comercio de la Ciudad de México. Ord. Civil Se Abre Tomo. 1 Acdo. Núm. Exp. 222/2023 Segundo Tomo.

Puebla Albarrán Jorge Jesús su Sucesión vs. Puebla Albarrán Alejandro y Puebla Albarrán Elizabeth. Ord. Civil 1 Acdo. Núm. Exp. 818/2024.

Rebollar Bautista Víctor Julio vs. Grupo Mexicano de Seguros S.A. de C.V. Ord. Civil 2 Acdos. Núm. Exp. 318/2024 Tomo II.

Reyes Rojas José Ignacio vs. Velazco Arguello José Mario. Vía de Apremio Civil Radicación. 1 Acdo. Núm. Exp. 2210/2024.

Rodríguez Guerrero Martha María vs. Campos Maldonado Valerie y Ruíz Pérez Rubisel. Controversias de Arrendamiento Civil Radicación. 1 Acdo. Núm. Exp. 1960/2024.

Rosales Peraza Xóchitl Alicia vs. Chubb Seguros México S.A. Ord. Civil 1 Acdo. Núm. Exp. 1204/2024.

Sánchez Vázquez Everardo vs. Olivares Vega Antonio. Ord. Civil Acuerdo. 1 Acdo. Núm. Exp. 2160/2024.

Scotiabank Inverlat Sa Institución de Banca Múltiple Grupo Financiero Scotiabank Inverlat vs. Valenzuela Franco Ilan Ely. Especial Hipotecario Civil Acuerdo. 1 Acdo. Núm. Exp. 2150/2024.

Scotiabank Inverlat, S.A., Institución de Banca Múltiple Grupo Financiero Scotiabank Inverlat vs. León Carrillo Rosa Elena de Guadalupe. Especial Hipotecario Civil 1 Acdo. en Amparo. Núm. Exp. 1116/2019 Amparo Directo 2.

Scotiabank Inverlat, Sociedad Anónima, Institución de Banca Múltiple, Grupo Financiero Scotiabank Inverlat vs. Saldívar Sarabia Yanuario Ernesto. Especial Hipotecario Civil Radicación. Archivo. 1 Acdo. Núm. Exp. 1900/2024.

Secreto. Ord. Mercantil 1 Acdo. Núm. Exp. 1206/2024.

Secreto. Ejecutivo Mercantil a Disposición. 1 Acdo. Núm. Exp. 360/2024.

Sociedad Financiera Campesina, S.A. de C.V., Sociedad Financiera de Objeto Múltiple, Entidad No Regulada vs. Tetabiate Empresa Social, S. P. R. de R. L., Luis Alfredo Carrazco Agramón, Salvador Sánchez Peñuelas, María Magdalena García Saavedra, Evangelina Lugo Castaño. Ejecutivo Mercantil Acuerdo. 1 Acdo. Núm. Exp. 1830/2024 Tomo II.

Sofimex Institución de Garantías S.A. vs. Sicoval Mx, S.A. de C.V. y Reaction Petroleum Services, S.A. de C.V. y Parque Industrial Platinium, S.A. de C.V. y Meneses Chew Marcos y Berthely López José Alfredo. Especial de Fianzas Mercantil Radicación. 1 Acdo. Núm. Exp. 1752/2024.

Soluciones Cocrea Sapi de C.V. Sofom Enr vs. Vázquez Velázquez Raymundo. Ejecutivo Mercantil Expedientillo. 1 Acdo. en Expedientillo. Núm. Exp. 716/2023.

Sommer Lukaver Jaime vs. Alvarado Vera Rodrigo. Ord. Civil Dada Aclara Auto Seis Diciembre. 1 Acdo. Núm. Exp. 1060/2024.

Spot Factor México S.A. P. I. de C.V. vs. Cosméticos Integrados S.A. de C.V. y Beltrán Montalvo Jorge Irwin. Vía de Apremio Civil Radicación. 1 Acdo. Núm. Exp. 2162/2024 Tomo II.

Unifin Credit S.A. de C.V. Sofom Enr vs. Drogueria y Farmacia el Globo S.A. de C.V. y Pizarro Suárez y Macías Antonio. Vía de Apremio Civil Expedientillo. 1 Acdo. en Expedientillo. Núm. Exp. 404/2022.

Valdez García Eliseo vs. Seguros Inbursa Sa Grupo Financiero Inbursa. Ord. Civil 1 Acdo. Núm. Exp. 448/2024.

Vargas Sánchez Berenice y Carolina Sánchez Hernández Albacea de la Sucesión Intestamentaria a Bienes de Marilú Vargas Sánchez vs. Instituto de la Vivienda del Distrito Federal hoy Ciudad de México, Regino Vargas Aranda y Juana Juárez Ledezma. Ord. Civil 2 Acdos. Núm. Exp. 396/2020.

SOLO CONSULTA
SOLO CONSULTA
SOLO CONSULTA

Vázquez López Maura su Sucesión vs. Montero Jácome Teodora. Actos Prejudiciales Civil Radicación. 1 Acdo. Núm. Exp. 1990/2024.

Zaragoza Ramírez María del Carmen Sara (su Sucesión) vs. Galindo Ramírez José (su Sucesión) y Otros. Ord. Civil Radicación. 1 Acdo. Núm. Exp. 2122/2024 Tomo IV.

HSBC México, Sociedad Anónima, Institución de Banca Múltiple, Grupo Financiero HSBC, División Fiduciaria, en su Carácter de Fiduciario en el Fideicomiso Irrevocable de Administración y Garantía Registrado Bajo el Número F/258024, Cesionaria de Hipotecaria su Casita, S.A. de C.V., Sociedad Financiera de Objeto Múltiple, Entidad No Regulada vs. Refugio Ibarrra Sánchez. Especial Hipotecario Civil 1 Acdo. Núm. Exp. 1120/2010.

NO PUBLICADOS

Rebollar Bautista Víctor Julio vs. Grupo Mexicano de Seguros S.A. de C.V. Ord. Civil 3 Acdos. Núm. Exp. 318/2024 Tomo II.

LA SECRETARIA DE ACUERDOS
LIC. CLAUDIA MERA ROSAS

NOVENO DE LO CIVIL

SECRETARÍA "A"
ACUERDOS DEL 9 DE DICIEMBRE DEL 2024

Administradora de Empleados M2005, Sociedad Civil vs. Chávez Gutiérrez Francisco Isaac. Ejecutivo Mercantil Radicación. 1 Acdo. Núm. Exp. 1773/2024.

Banco Invex Sociedad Anónima Institución de Banca Múltiple Invex Grupo Financiero Fiduciario en su Carácter de Fiduciario en el Fideicomiso Irrevocable Identificado Con el Número 599 vs. Sánchez de la Rosa Candelario y Robles Escobedo Ma. Elena. Vía de Apremio Civil Radicación. 1 Acdo. Núm. Exp. 1761/2024.

Banco Mercantil del Norte Sa Institución de Banca Múltiple Grupo Financiero Banorte vs. Rojas Barajas José Raymundo y Trejo García María Dolores. Providencias Precautorias Civil Radicación. 1 Acdo. Núm. Exp. 1799/2024.

Banco Mercantil del Norte, Sociedad Anónima, Institución de Banca Múltiple, Grupo Financiero Banorte vs. José Enrique Hernández Ramírez y Norma de la Cruz Chim Pech. Especial Hipotecario Civil 2 Acdos. Núm. Exp. 1115/2005 Tomo II.

Banco del Bajío Sa Institución de Banca Múltiple vs. Piña López Petronila. Especial Hipotecario Civil 1 Acdo. Núm. Exp. 985/2022.

BBVA Bancomer S.A. Institución de Banca Múltiple Grupo Financiero BBVA Bancomer vs. Electelco S.A. de C.V., Miguel Bogard Sierra y Pablo Jorge Oropeza Barragán. Ejecutivo Mercantil 1 Acdo. en Tercería. Núm. Exp. 891/2019.

BBVA Bancomer, Sociedad Anónima, Institución de Banca Múltiple, Grupo Financiero BBVA Bancomer hoy Ckd Activos 7, Sociedad Anónima, Promotora de Inversión de Capital Variable vs. Dorantes Ortega Martha Patricia. Especial Hipotecario Civil 1 Acdo. Núm. Exp. 1389/2019.

BBVA México S.A., Institución de Banca Múltiple, Grupo Financiero BBVA México vs. Huitrón Sánchez Silvia y Camarillo Huitrón Karla Liliana. Especial Hipotecario Civil 1 Acdo. Núm. Exp. 1815/2024.

Camarillo Herrera Ubaldo vs. Noguerón Castañeda Margarita su Sucesión y Rosas Noguerón Selene Marisol y Rosas Noguerón Israel Daniel y Santiago Bautista Cecilia y Santiago Bautista Karina Elizabeth y Santiago Alcalá Dulce María. Ord. Civil 1 Acdo. Núm. Exp. 777/2022 Tomo III.

Carredano Roiz Gonzalo vs. Garza Martínez Gerardo y Ruíz de Teresa Treviño Alberto y Vázquez Hernández Felipe Carlos. Ord. Mercantil 1 Acdo. Núm. Exp. 629/2023 Segundo Tomo.

Condominio Ubicado en el Número Siete de la Calle Academia, Colonia Centro, Delegación Cuauhtémoc (Actualmente Alcaldía Cuauhtémoc) Distrito Federal (Actualmente Ciudad de México). Antesadminmuebles Plus S.C. vs. Sando Lalo Jakov Jack y Quien También Acostumbra Usar Los Nombres de Jakob Jack Sando Lalo Jack Sando Lalo y Jakov Jack Sando y Zonana Hilu Sara. Ejecutivo Civil Radicación. 1 Acdo. Núm. Exp. 1801/2024.

Coventure Pre Season Special Assets Fund Llc vs. Grupo Heres S de R.L. de C.V. y Escalera Villanueva Gerardo. Ejecutivo Mercantil 1 Acdo. Núm. Exp. 1251/2024.

Farent, Sociedad Civil vs. Ramírez Iturbe Gerardo y José Antonio Ramírez Iturbe. //Amparo Indirecto N°. 331/2024- 1, Interpuesto por Evangelina Terrones Morales, por su Propio Derecho. //. Ejecutivo Mercantil Auto de Trámite. 1 Acdo. en Amparo. Núm. Exp. 813/1997 331/2024- 1.

Farent, Sociedad Civil vs. Ramírez Iturbe Gerardo y Otro. Ejecutivo Mercantil Dada Cuenta. 1 Acdo. Núm. Exp. 813/1997 Tomo II.

Gallego San Román Martha Eugenia vs. Torres de Meister Yolanda Pola su Sucesión. Ord. Civil 1 Acdo. Núm. Exp. 431/2019 Tomo II.

Gobierno de la Ciudad de México vs. Flores Marín Samuel su Sucesión. Extinción de Domi. Civil 1 Acdo. Núm. Exp. 117/2019.

González de Cossío Olivares Francisco José vs. Constructora e Inmobiliaria, Nacional, S.A. Especial Hipotecario Civil 1 Acdo. Núm. Exp. 2021/1995 Tercer Tomo.

HSBC México Sociedad Anónima Institución de Banca Múltiple Grupo Financiero HSBC División Fiduciaria en su Carácter de Fiduciario en el Fideicomiso Número F234036 vs. López García Martha Teresita. Juris. Voluntaria Civil Radicación. 1 Acdo. Núm. Exp. 1791/2024.

HSBC México, S.A., Institución de Banca Múltiple, Grupo Financiero HSBC vs. Quiñones Alcocer Damián Melchor. Especial Hipotecario Civil 1 Acdo. Núm. Exp. 19/2021 Segundo Tomo.

Inmobic Capital, Sociedad Anónima de Capital Variable hoy Hegelogistik Group, S.A. de C.V. vs. Pedro Leyva González y Otra. Especial Hipotecario Civil Fecha para Aud. de Remate en Tercera Almoneda. 1 Acdo. Núm. Exp. 39/2001 Tomo IV.

Instituto de Seguridad y Servicios Sociales de Los Trabajadores del Estado a Través de su Fondo de la Vivienda Fovissste vs. Villegas Solís Carlos Armando. Especial Hipotecario Civil 1 Acdo. Núm. Exp. 605/2022.

Instituto de Seguridad y Servicios Sociales de Los Trabajadores del Estado a Través de su Fondo de la Vivienda (Fovissste) vs. Edwards Sordo Mónica. Especial Hipotecario Civil 1 Acdo. Núm. Exp. 1167/2019.

Lease For You S.A. de C.V. vs. Clínica Futura S.A. de C.V. y Bonilla Briseño. // Amparo D. C. 711/2024- III, Interpuesto por Azahed Bonilla Briseño y Otro. // Azahed. Ejecutivo Mercantil Auto de Trámite. 1 Acdo. en Amparo. Núm. Exp. 143/2023 D. C. 711/2024- III.

López Rojas Arturo vs. Garfias González Osvaldo. Ejecutivo Mercantil 1 Acdo. Núm. Exp. 535/2024.

Manríquez Orta Silvestre vs. Manríquez Cruz Joaquín. Ord. Civil 1 Acdo. Núm. Exp. 807/2024.

Murillo Garibay Karla Rocío vs. María Eugenia Camargo Fernández (También Conocida como Ma, Eugenia Camargo Fernández de Bulnes O. María Eugenia Camargo de Bulnes) y Nuevo Centro Escolar Panamericano, S. C. Ord. Civil No Se Obsequia Petición. 2 Acdos. Núm. Exp. 67/2021 Secc. de Ejecución.

Novelo Garza Bárbara Alicia Isabel vs. Troncoso Muñoz Miguel Andrés y González Vega Maricruz Yazna. Controversias de Arrendamiento Civil Radicación. 1 Acdo. Núm. Exp. 1807/2024.

Operadora de Bienes Raíces Chevita, Sociedad Anónima de Capital Variable vs. Trujillo García Arnulfo. Especial Hipotecario Civil 1 Acdo. Núm. Exp. 617/2013 Tomo II.

Parra y Prado Manuel Germán vs. Martínez Jaimes Gregorio y Martínez Mendoza Érika Yuridia. Ord. Civil Radicación. 1 Acdo. Núm. Exp. 1579/2024.

Pineda Braniff Luis vs. González Romo María Concepción su Sucesión y Registro Público de la Propiedad y del Comercio de la Ciudad de México. Ord. Civil Acdo. en el Expedientillo. 1 Acdo. Núm. Exp. 599/2023.

Pineda Castro Williams vs. Pinada Gómez Carlos. Ord. Civil Radicación. 1 Acdo. Núm. Exp. 1753/2024.

Portillo García Héctor Enrique y Galicia Paz Yaid del Carmen y Victoriano Bautista Enriqueta. Juris. Voluntaria Civil 1 Acdo. Núm. Exp. 707/2024.

Pretmex, S.A. de C.V. Sofom. Enr vs. Dispositypys de México Ai, S. C. de L. R. de C.V. y Bolaños González Tadeo. Ejecutivo Mercantil 1 Acdo. Núm. Exp. 695/2023.

Publicaciones Interactivas, Sociedad Anónima de Capital Variable vs. Paredes Reyes Daniel Eduardo. Ejecutivo Mercantil Radicación. 1 Acdo. Núm. Exp. 1543/2024.

Quezada Mora Juan Agustín vs. Hernández Mora José Trinidad. Medios Preparatorios Mercantil 1 Acdo. Núm. Exp. 409/2022.

Sánchez Nieto Jorge vs. Jiménez Rodríguez María de Lourdes. Controversias de Arrendamiento Civil Radicación. 1 Acdo. Núm. Exp. 1795/2024.

SOLO CONSULTA

Scotiabank Inverlat Sa Institución de Banca Múltiple Grupo Financiero Scotiabank Inverlat vs. Tello Martínez Esther Noemí. Especial Hipotecario Civil 1 Acdo. Núm. Exp. 793/2024.
Secreto. Ejecutivo Mercantil 1 Acdo. Núm. Exp. 555/2024.
Sólida Administradora de Portafolios, Sociedad Anónima de Capital Variable, Sociedad Financiera de Objeto Múltiple, Entidad Regulada, Grupo Financiero Banorte vs. Estela Isabel de la Fuente Andrade y Juan Ernesto Proa González. Especial Hipotecario Civil 1 Acdo. Núm. Exp. 377/2003 Tomo III.
Toyota Financial Services México, S.A. de C.V. vs. Villa Espino Carlos Alan. Ejecutivo Mercantil Radicación. 1 Acdo. Núm. Exp. 1785/2024.
Vlasenko Olena vs. Casa de Bolsa Ve por Más, S.A. de C.V. Grupo Financiero Ve por Más. Ord. Mercantil 2 Acdos. Núm. Exp. 25/2018 Tomo IV.
De Dios Urteaga Fernando Arturo y López Reyes Ricardo Arturo vs. Feldman Melo Enrique. Ord. Civil Radicación. 1 Acdo. Núm. Exp. 1797/2024.
BBVA México, Sociedad Anónima, Institución de Banca Múltiple, Grupo Financiero BBVA México hoy Ckd Activos 8, Sociedad Anónima Promotora de Inversión de Capital Variabl vs. Paniagua Morales Diego. Especial Hipotecario Civil 1 Acdo. Núm. Exp. 1225/2019.
NO PUBLICADOS
González Ríos Alejandro Cuauhtémoc vs. Jesús René González Martínez. Ejecutivo Cuantía Menor Mercantil Se Reserva. 1 Acdo. en Expedientillo. Núm. Exp. 1471/2024.
Pelayo Pelayo Rosa Isela vs. Pelayo Brambila Cirilo y Rojas Arriaga José Daniel. Ord. Civil Se Reserva. 1 Acdo. en Expedientillo. Núm. Exp. 1319/2024.
Ramos García Dulce Mariana vs. Serrano González Mario y C. Registro Público de la Propiedad y del Comercio de la Ciudad de México. Ord. Civil Se Reserva. 1 Acdo. en Expedientillo. Núm. Exp. 1765/2024.
AUDIENCIA
Soria Castillo José Luis vs. BBVA México S.A. Institución de Banca Múltiple Grupo Financiero BBVA México antes Hipotecaria Nacional, Sociedad Anónima de Capital Variable, Sociedad Financiera de Objeto Limitado, Grupo Financiero BBVA Bancomer. Especial Hipotecario Civil. 1 Audiencia. Núm. Exp. 589/2024.

LA SECRETARIA DE ACUERDOS
LIC. MARIELA MARIBEL ALDANA CRUZ

SECRETARÍA "B"
ACUERDOS DEL 9 DE DICIEMBRE DEL 2024

Araujo Hernández Manuel vs. Banco Actinver Sociedad Anónima Institución de Banca Múltiple Grupo Financiero Actinver. Ord. Mercantil 3 Acdos. en Exhorto. Núm. Exp. 1140/2024 Exh. Librado por C. Juez 2o. Civ. por Audiencias Dtto. Jud. de Morelos.
Autofinanciamiento Automotriz S.A. de C.V. vs. Moreno Munguía Juan Carlos y Munguía Hernández María Isabel. Ejecutivo Mercantil 1 Acdo. Núm. Exp. 1730/2024.
Autofinanciamiento México S.A. de C.V. vs. Ugalde Flores Teodoro y Ugalde García Santos. Ejecutivo Mercantil 1 Acdo. Núm. Exp. 280/2024.
Banco Covalto Sociedad Anónima Institución de Banca Múltiple vs. Autolineas Mb S.A. de C.V. y Barrera Zúñiga Macario. Ejecutivo Mercantil Auto de Trámite. 1 Acdo. en Cuaderno_Amparo_Act. Núm. Exp. 1610/2024 D. C. 93/2024.
Banco Mercantil del Norte, S.A. Institución de Banca Múltiple Grupo Financiero Banorte hoy Pilar Vega Arana vs. Jiménez Márquez Raúl y Garduño Reza Martina Priscila. Especial Hipotecario Civil Devolución de Exhorto. 1 Acdo. Núm. Exp. 644/2000 Tomo III.
Banco Mercasntil del Norte S.A. Institución de Banca Múltiple Grupo Financiero Banorte en su Calidad de Cesionaria BBVA Bancomer, Sociedad Anónima Institución de Banca Múltiple Grupo Financiero BBVA Bancomer vs. Ramírez Martínez Claudia Gabriela. Exhortos Civil 1 Acdo. en Exhorto. Núm. Exp. 1822/2024 C. Juez Quinto Civil de Primera Instancia de San Juan del Río, Queretaro.
Banco Nacional de Comercio Exterior, Sociedad Nacional de Crédito, Institución de Banca de Desarrollo vs. Certus Automotive, Sociedad de Responsabilidad Limitada de Capital Variable, Certus Automotive Inc. y Keen Point International, Inc. //Amparo Indirecto N°. 765/2024, Interpuesto por Banco Nacional de Comercio Exterior, S.N.C., Institución de Banca de Desarrollo, por Conducto de su Apoderado Javier Torrado Haza. //. Ejecutivo Mercantil Difiere Aud. Const. 1 Acdo. en Amparo. Núm. Exp. 292/2021 765/2024.
BBVA México, S.A. Institución de Banca Múltiple Grupo Financiero BBVA México vs. Rojero Salazar Fernando. Vía de Apremio Civil Acuerdo. 1 Acdo. Núm. Exp. 1174/2024.
Bienes Programados Sociedad Anónima de Capital Variable vs. Nunez Camacho Mirna Margarita. Especial Hipotecario Civil Vista Con Excepciones. 1 Acdo. Núm. Exp. 324/2024.
Bobadilla Gómez David vs. Cedillo Frías Francisco Aristedes. Exhortos Civil 1 Acdo. en Exhorto. Núm. Exp. 1816/2024 el C. Juez Segundo Civil de Toluca, México.
Carrillo Castillo Miguel Ángel vs. Castillo Valencia Lidia y Ilizaliturri Lozano Daniel y Bear Maya Blanca Elvira. Ord. Civil Vista. 1 Acdo. Núm. Exp. 1072/2024.
Cazarin Moyano Fernando y Otros vs. Sirona Desarrollos S.A. de C.V. y Otros. Ord. Mercantil 2 Acdos. Núm. Exp. 1308/2022 Tomo IV.
Cibanco Sa Institución de Banca Múltiple vs. Dovali Tay Alexsis y y/o Alexis Davali Tay. Controversias de Arrendamiento Civil Acuerdo. 2 Acdos. Núm. Exp. 1312/2024.
Cibanco, S.A., Institución de Banca Múltiple (Antes Denominado The Bank Of New York Mellon, S.A., Institución de Banca Mútiple hoy Banco Santander México. S.A. Institución de Banca Múltiple. Grupo Financiero Santander México vs. Peralta Sánchez Braulio. Especial Hipotecario Civil Dispo. 1 Acdo. Núm. Exp. 956/2009 Tomo III.
Díaz Álvarez Guadalupe vs. Grupo Mexicano de Seguros S.A. de C.V. Ord. Civil 2 Acdos. Núm. Exp. 764/2024.
Enrique Prado Jorge Alberto antes Zubiate Nava José Luis vs. Samuel Zambrano Rodríguez. Especial Hipotecario Civil Vista. 1 Acdo. Núm. Exp. 1430/2019 Bis. 1 Tomo 2.
Fypasa Construcciones, S.A. de C.V. vs. Chozas Rizo Francisco José y Morales Trejo Manuel y Sandoval Bautista Gerardo y Junco González Antonio y Méndez Anaya Luis Antonio y Peralta Rodríguez Enrique. Medios Preparatorios Mercantil 3 Acdos. Núm. Exp. 1010/2023 Tomo II.
Gil López Sandra Lidia por Conducto de su Albacea Omar Luna Gl.vs. Juan Manuel Horta Martínez y Enrique Horta Martínez. Ejecutivo Mercantil Trámite. 2 Acdos. Núm. Exp. 1378/2024.
González Falcón Iván vs. Banco Nacional de Obras y Servicios Públicos S.N.C. en su Carácter de Fiduciario del Gobierno Federal del Fideicomiso Denominado Fondo de Habitaciones Popularess. Ord. Civil Turno. 1 Acdo. Núm. Exp. 976/2024.
Hengsheng Plastic Mx, S.A. de C.V. vs. Sánchez López Everardo, Roa Moctezuma Delfina Dolores y Sánchez Roa Everardo. Ejecutivo Mercantil 1 Acdo. Núm. Exp. 394/2019 Tomo II.
Instituto del Fondo Nacional de la Vivienda para los Trabajadores vs. Rodríguez Estrada Raúl. Especial Hipotecario Civil 1 Acdo. Núm. Exp. 1168/2024.
Instituto del Fondo Nacional de la Vivienda para los Trabajadores vs. Del Toro Escandón Alma Ofelia Edith y Galindo Flores Alberto. Especial Hipotecario Civil 1 Acdo. Núm. Exp. 76/2019.
Johnson Controls Be Operations México, S. de R. L. de C.V. vs. Energy & Technology Security Service, S. de R. L. de C.V. y Pérez González Marcos. Ejecutivo Mercantil Vista. 2 Acdos. Núm. Exp. 1666/2024.
Mejía García María Isabel vs. Padilla Fuentes Teresa y Padilla Fuentes Ana María y Padilla Fuentes Gloria y/o Ma Gloria Padilla Fuentes y Fuentes Ramos Fernando y Fuentes Ramos Maura Lourdes y de la Rosa Fuentes María de la Luz y/o María de la Luz Fuentes Ramos También Identificada como María de la Liz Fuentes Ramos. Ord. Civil 1 Acdo. en Exhorto. Núm. Exp. 1216/2024 Exh. Librado por C. Srio. Acdos. Juzg. 1° Civ. Dtto. Jud, Nezahualcóyotl, Edo. Méx.
Monto Fácil Sapi de C.V. Sociedad Financiera de Objeto Múltiple Entidad No Regulada vs. Pallares Vilchis Juana Gabriela. Ejecutivo Mercantil 2 Acdos. Núm. Exp. 1106/2023.
Muñoz Jovita su Sucesión vs. Muro Cruz José Francisco. Ord. Civil 1 Acdo. Núm. Exp. 972/2023.
Nacional Financiera Sociedad Nacional de Crédito, Institución de Banca de Desarrollo, en su Carácter de Fiduciaría del Fideicomiso Irrevocable Identificado en el Número 80730 vs. Encogibles Profesionales S.A. de C.V. y Ricardo Ignacio Schonbrunn Kuhne. Juris. Voluntaria Civil Turno. 1 Acdo. Núm. Exp. 340/2020.

SOLO CONSULTA
SOLO CONSULTA
SOLO CONSULTA

Organización de Vivienda San Simón A.C. vs. Jorge Palacios Gutiérrez, Manzano Escobar Humberto, Rojas Duarte Mario, Hernández Nieto Enrique, Cortés Sánchez Jacobo, Galicia Talabera Alfredo y González Franco Leopoldo. Ord. Civil Solic. de Copias. 1 Acdo. Núm. Exp. 986/2019.

Piza González Tina Paola vs. Trueba Calleja Juan Enrique y Calleja Montes de Oca María de Lourdes Maricela. Ord. Civil Dilig. Nula. 2 Acdos. Núm. Exp. 712/2019 Tomo II.

Rodríguez Abad Hilario Everardo vs. Rodríguez Abad Urbano Raúl. Ord. Civil Vista. 1 Acdo. Núm. Exp. 1734/2024.

Sánchez Santos Noraima Araceli vs. Juan Francisco Miranda Brito. Ejecutivo Mercantil 1 Acdo. Núm. Exp. 1732/2024.

Scotiabank Inverlat Sa Institución de Banca Múltiple Grupo Financiero Scotiabank Inverlat vs. Martínez Esquivel Javier. Especial Hipotecario Civil 1 Acdo. Núm. Exp. 1010/2024.

Suárez Sevilla su Sucesión Santiago y Suárez Ramírez Ximena vs. Intercam Banco, S.A., Institución de Banca Múltiple Intercam Grupo Financiero y Intercam Banco, S.A., Institución de Banca Múltiple, Intercam Grupo Financiero en su Calidad de Institución Fiduciaria. Ord. Civil Acuerdo. 4 Acdos. Núm. Exp. 828/2021 Tomo II.

Vázquez Esparragoza Mónica Monserrat y Martínez Cuevas Noé vs. Martínez Morales José Antonio y Yakis Tourist S.A. de C.V. y Qualitas Compañía de Seguros S.A. de C.V. Ord. Civil Se Reserva. 1 Acdo. Núm. Exp. 1670/2024.

NO PUBLICADOS

Reza López Ma Concepción vs. Ortega Rendón Felícitas y Casasola Pineda Joaquín. Ord. Civil Vista Sin Efectos Citación. 1 Acdo. Núm. Exp. 566/2023.

Uzak Martín vs. García Martínez Judith Gabriela Suj Sucesión. Ord. Civil no Publ. del 06 de Diciembre del 2024 Aclaración de Auto. 1 Acdo. Núm. Exp. 82/2024.

AUDIENCIA

Banco Inbursa, S.A., Institución de Banca Múltiple, Grupo Financiero Inbursa vs. Hernández Carmona David y Díaz Gómez Irene. Remate Sin Preparar Especial Hipotecario Civil. 1 Audiencia. Núm. Exp. 622/2020 Tomo II.

Imperio Automotriz del Sur, S.A. de C.V. vs. Arkafin S.A. P. I. de C.V. Sofom, E. N. R. y Araujo Garrido Juan Antonio. Ejecutivo Mercantil. 1 Audiencia. Núm. Exp. 10/2022.

Rojas Trujillo César Félix vs. Villegas Ugalde María Concepción. Ord. Civil. 1 Audiencia. Núm. Exp. 352/2023.

Uzak Martín vs. García Martínez Judith Gabriela Suj Sucesión. Aud. de Ley, Se Reserva para Dictar Sent. Def. Hasta que Se Desahogue la Vista. Ord. Civil. 1 Audiencia. Núm. Exp. 82/2024.

EL SECRETARIO DE ACUERDOS
LIC. NORBERTO DÍAZ ORTIZ

DÉCIMO DE LO CIVIL

SECRETARÍA "A"
ACUERDOS DEL 9 DE DICIEMBRE DEL 2024

Banco Mercantil del Norte, Sociedad Anónima, Institución de Banca Múltiple, Grupo Financiero Banorte, hoy Cesionaria de Banco Nacional de México, S.A. Integrante del Grupo Financiero Banamex vs. Jesús Alberto Sánchez González. Ejecutivo Mercantil 1 Acdo. Núm. Exp. 495/1999 Tercer Tomo.

Banco del Bajío S.A. Institución de Banca Múltiple hoy su Cesionario Javier Basagoiti Rivero vs. Aceros Palmexico, S.A. de C.V., Palmexico, S.A. de C.V. y Terrenos Atlampa y Guerrero, S.A. de C.V. Ejecutivo Mercantil 1 Acdo. Núm. Exp. 961/2014 Segundo Tomo.

Camacho Vargas Raymundo vs. Díaz Jiménez José Carlos y Otros. Exhortos Civil Exhorto. 1 Acdo. en Exhorto. Núm. Exp. 989/2024.

Córdova Gómez María Magdalena vs. Maza Gamboa Ana María. Exhortos Civil Exhorto. 1 Acdo. en Exhorto. Núm. Exp. 1111/2024.

Espinosa de Los Montero Martínez Arturo vs. Green Cover S.A. de C.V. Ejecutivo Mercantil Amparo. 1 Acdo. en Cuaderno_Amparo_Dem. Núm. Exp. 1709/2024 764/2023- IV.

Finastrategy Mx, Sociedad Anónima Promotora de Inversión de Capital Variable vs. Sánchez Rivera Juan Carlos y Castillo Morales Rosa María de Las Nieves. Especial Hipotecario Civil Auto. 1 Acdo. Núm. Exp. 569/2023.

Flores Conde Pedro Francisco vs. Ayuntamiento de Texcoco, Estado de México Es Decir Sindico Municipal de Texcoco, Estado de México y Otros. Exhortos Civil Exhorto. 1 Acdo. en Exhorto. Núm. Exp. 1079/2024.

Hernández Sierra Lino Alberto vs. Pollos Río, S.A. de C.V. y Otro. Especial Hipotecario Civil Amparo. 1 Acdo. en Amparo. Núm. Exp. 1187/2019 Amparo 773/2024.

Inmobiliaria Bains S.A. de C.V. Ord. Civil Amparo. 1 Acdo. en Amparo. Núm. Exp. 251/2024.

Jaramillo Pérez Julio César y Castro Díaz María Dolores y Báez Rodríguez Leopoldo y Adame Rodríguez María Luisa y Vázquez Méndez Estefania y-o. y Pérez Magaña López Óscar Manuel y Jiménez Ramos José Carlos y González García José Luis y Morales Silvestre Evaristo Armando y Ponce Reyes Alma Gabriela y Mateos Hernández Amado y Pérez Libreros Norma Samantla y Muñoz Díaz María Eugenia y Pérez González Esmeralda y Sandoval Pérez Enrique y Sosa Macías Nicolsa y Cerón Alarcón Érika Verenice y Pérez Cortez Alma Mirella y Conde Rodríguez Graciela y Cuyuaco Zavaleta María Piedad y Bautista Ortiz Julia y Ruíz Sánchez Camilo y Víctor Eduardo Hernández Itza y Pérez Mejía Baldemar y Texon Sulamita Abisag y Salazar López Irma Sonia y Ronzon López Beda y del Ángel Ochoa José Alberto y Rodríguez Apocada Nohemí y Aguilar Hernández Elsa y Mediola Austria Raquel y Salazar López Raúl y Hernández Hernadez José Miguel y Ramírez Hernández Silvia y Flores García María Antonia y Leónides de Cristóbal Nohemí y Hernández Jiménez Luz Areli y Benítez Castillo Ignacio vs. Roma Strogger Sociedad Anónima Capital Variable y Instituto del Fondo Nacional de la Vivienda para los Trabajadores Mejor Conocido como Infonavit y H. Ayuntamiento de Emiliano Zapata Veracruz. Exhortos Civil Exhorto. 1 Acdo. en Exhorto. Núm. Exp. 1193/2024.

López Nájera Martín Raúl vs. Pinacho Pérez Godofredo y Instituto Nacional del Suelo Sustentable y Secretaria de Medio Ambiente y Recursos Naturales y Procuraduria Federal de Protección Al Ambiente. Exhortos Civil Exhorto. 1 Acdo. en Exhorto. Núm. Exp. 1415/2024.

Martín del Campo y Estrada Alicia Martín vs. Isaac Alfie Serur y Otro. Ord. Civil 1 Acdo. Núm. Exp. 315/2020.

Mercader Financial S.A. Sofom Er vs. Produstos Sasu S.A. de C.V. y Arellano García del Campo Ana Isabel y Kuri Fernández Pablo. Ejecutivo Mercantil 1 Acdo. Núm. Exp. 1617/2024 Bis. 2.

Mora Velázquez César Román vs. López Zurita Diana Lorena. Exhortos Civil Exhorto. 1 Acdo. en Exhorto. Núm. Exp. 761/2024.

Rivero Castro Doroteo vs. Banco Nacional de Obras y Servicios Públicos S.A. de C.V. Exhortos Civil Exhorto. 1 Acdo. en Exhorto. Núm. Exp. 1147/2024.

Sociedad Hipotecaria Federal, S.N.C., Institución de Banca de Desarrollo, en su Carácter de Fiduciario Sustituto del Fondo de Operación y Financiamiento Bancario a la Vivienda (Fovi) vs. Gustavo Cruz Enríquez. Especial Hipotecario Civil Auto. 1 Acdo. Núm. Exp. 437/2020.

Sosa Huerta Abogados S.C. vs. Urrutia Espinosa Gonzalo. Especial Hipotecario Civil 1 Acdo. Núm. Exp. 743/2024.

MAL PUBLICADOS

Banco Mercantil del Norte, S.A. Institución de Banca Múltiple, Grupo Financiero Banorte vs. Alberta Flores Martínez. Exh. Mercantil Auto en Expedientillo. 1 Acdo. Núm. Exp. 609/2019.

Escalante Gómez Elvira y Otro vs. Fernando Mena Rul, su Sucesión y Otras. Ord. Civil Auto en Expedientillo. 1 Acdo. Núm. Exp. 901/1999.

NO PUBLICADOS

Acuña Botello María Aurora vs. Aponte Tlalteca Rosa Margarita. Ejecutivo Mercantil 1 Acdo. Núm. Exp. 961/2022.

Aguilar Herrera Blanca Estela vs. Suárez Arrellano Javier y Ortega Amieva Fernando Benito y Fernando Ortega Amieva y Inmuebles Amores S.A. de C.V. y Robles Segui Rodrigo Alessio y Lapiedra García José Manuel. Ord. Civil 1 Acdo. Núm. Exp. 551/2024.

Alvarado Barrera Elizabeth vs. Cortés Olvera María del Socorro. Ejecutivo Mercantil 1 Acdo. Núm. Exp. 1563/2024.

Álvarez López Janett y Janet Álvarez López O. Yanet Álvarez López vs. y Campos García Carmen de María su Sucesión y Carmen de María y Campos de García También Conocida como Carmen de María Campos y García de Gutiérrez O. Carmen de María y Campos de Gutiérrez O. María del Carmen de María y Campos García de G O. Carmen Campos García O. Carmen de María y

SOLO CONSULTA
SOLO CONSULTA
SOLO CONSULTA

Campos su Sucesión y Registro Público de la Propiedad y del Comercio de la Ciudad de México. Ord. Civil 1 Acdo. Núm. Exp. 1017/2024.

Amico Cap Sapi de C.V. Sofom Enr vs. Mendieta Velázquez Fernando y Inmobiliaria Industrial y de Sistemas S.A. de C.V. Ejecutivo Mercantil 1 Acdo. Núm. Exp. 1355/2024.

Ariadna Sociedad Anónima vs. Rodríguez González Raúl. Ord. Mercantil 1 Acdo. Núm. Exp. 953/2024.

Arredondo Navarro Ana Luisa vs. Arredondo Navarro Omar y Arredondo Navarro Abel. Ord. Civil 1 Acdo. Núm. Exp. 1137/2022.

Autofinanciamiento México S.A. de. C.V. vs. Méndez Jiménez Ana Luisa Jiménez Ochoa María Cecilia Méndez Torres José Luis. Ejecutivo Mercantil 1 Acdo. Núm. Exp. 1309/2024.

Autofinanciamiento México S.A. de C.V. vs. Patiño Trejo Karla Rocío y Gómez Hernández Sergio. Ejecutivo Mercantil 1 Acdo. Núm. Exp. 1323/2024.

Banca Mifel, S.A., Institución de Banca Múltiple, Grupo Financiero Mifel, Actuando como Fiduciario del Fideicomiso Identificado Con el Número 4022/2020 vs. Jiménez Bricker Enrique y Sánchez López Rosa Miriam. Ejecutivo Mercantil 1 Acdo. Núm. Exp. 1343/2023.

Banco Autofin México S.A. Institución de Banca Múltiple vs. Artesanias Fdrik S.A. de S. V. y Vázquez Herlanda Miguel y Corporativo del Norte Mafivaz S.A. de C.V. y Dairy Materials S.A. de C.V. y Super Lácteos del Norte S.A. de C.V. Ejecutivo Mercantil 1 Acdo. Núm. Exp. 1849/2024.

Banco Multiva Sa Institución de Banca Múltiple Grupo Financiero Multiva vs. Química Daao S.A. de C.V. y Reyes Ramírez Arturo y Rincón Pérez Dulce María Pilar. Providencias Precautorias Mercantil 1 Acdo. Núm. Exp. 1611/2024.

Banco Santander México, S.A. Institución de Banca Múltiple, Grupo Financiero Santander México hoy su Cesionario Decarome, S.A. P. I. de C.V. vs. Telecomunicaciones Modernas y Servicios Avanzados, S.A. de C.V. y Otro. Ord. Mercantil 1 Acdo. Núm. Exp. 381/2018 Segundo Tomo.

Banco Santander México Sociedad Anónima Institución de Banca Múltiple Grupo Financiero Santander México. (Antes) Santander Vivienda, S.A. de C.V., Sociedad Financiera de Objeto Múltiple, Entidad Regulada, (Antes) Ge Money Crédito Hipotecario, Sociedad Anónima de Capital Variable, Sociedad Financiera de Objeto Limitado vs. Pérez Reyna María del Carmen y Ceballos Bauchan Ulises. Especial Hipotecario Civil 1 Acdo. Núm. Exp. 1713/2024.

BBVA Bancomer, S.A. Institución de Banca Múltiple, Grupo Financiero BBVA Bancomer vs. Ernesto Morales Salinas y Miriam Palacios Navarrete. Especial Hipotecario Civil 1 Acdo. Núm. Exp. 1595/2012.

BBVA Bancomer, S.A. Institución de Banca Múltiple, Grupo Financiero BBVA Bancomer vs. Vicente Martínez Galán. Especial Hipotecario Civil 1 Acdo. Núm. Exp. 103/2020.

BBVA México Sociedad Anónima Institución de Banca Múltiple Grupo Financiero BBVA México vs. Lataban Palazuelos Lorena. Especial Hipotecario Civil 1 Acdo. Núm. Exp. 1789/2024.

Burton Saavedra Carlos Gabriel vs. Martha Ramírez García y Otro. Ejecutivo Mercantil 1 Acdo. Núm. Exp. 729/2017.

Ca Soluciones Financieras, S.A. de C.V. vs. Grupo Constructor de Tabasco, S.A. de C.V. y Cervantes Calcaneo Víctor Manuel. Ord. Mercantil 1 Acdo. Núm. Exp. 941/2023.

Calderón Salcedo Monica vs. Salas Castro Arturo y Ortiz Velázquez Irma. Ejecutivo Mercantil 2 Acdos. Núm. Exp. 1833/2024.

Camacho Cano Rodrigo vs. Rosado Boran Diego. Ejecutivo Mercantil 1 Acdo. Núm. Exp. 589/2024.

Chew Lemus José Alejandro vs. Godínez Cortés Julio y Aguilar Duarte Beatriz Lydia. Ord. Civil 1 Acdo. Núm. Exp. 913/2023.

Condominio Bosques Reforma 1477, A.C. vs. Inmobiliaria Sur y Salome Dahbura María Elena y Bolio Cuevas Luis Alberto y Conde Molist Nuria y Radchik Hernández Maxim Alejandra y Sesin Raya Alberto y Sesin Matuk Ana Karina y Coghlan Crombe Eugenia. Ejecutivo Civil 1 Acdo. Núm. Exp. 1823/2024.

Corex S.A. de C.V. vs. Sifuentes Mota José. Ejecutivo Mercantil 1 Acdo. Núm. Exp. 1347/2024.

Credis de México S.A. de C.V. Sofom Enr vs. Sierra Galván María Guadalupe y Silva Macías Sergio Zeus Alejandro y García Luna Víctor Eduardo. Ejecutivo Mercantil 1 Acdo. Núm. Exp. 1645/2024.

Cruz Ruíz Ortega vs. Preciado y Otro Teresa Patrici. Ord. Civil 1 Acdo. en Expedientillo. Núm. Exp. 215/2024 Bis. 2.

Daimler Financial Services México, S.A. de C.V. vs. Herrera García Alicia Karime. Ejecutivo Mercantil Auto en Expedientillo. 1 Acdo. en Expedientillo. Núm. Exp. 397/2024.

Daniels Stein Alexis vs. Neiszer Fernández Pablo y Neiszer Fernández Álvaro. Ejecutivo Mercantil 1 Acdo. Núm. Exp. 693/2022.

Dávila Andriano Jesús Gildardo vs. Sánchez Hernández Carmelina. Ord. Civil 1 Acdo. Núm. Exp. 503/2024.

Dávila Andriano Jesús Gildardo vs. Sánchez Hernández Carmelina. Ord. Civil 1 Acdo. en Incidente. Núm. Exp. 503/2024 Bis. 1 Incidental.

Díaz Barriga Zamudio Teresa su Sucesión vs. Pichardo Luna Matzayani y García Mora Mauricio. Juris. Voluntaria Civil 1 Acdo. Núm. Exp. 1797/2024.

Díaz Leal Gómez Cándido, su Sucesión vs. Colores y Emociones S.A. de C.V. y Achar Masri Linda. Controversias de Arrendamiento Civil 1 Acdo. Núm. Exp. 1857/2024.

Díaz Montenegro Efrén vs. Ayala Morales María Eugenia. Juris. Voluntaria Civil 1 Acdo. Núm. Exp. 697/2015.

Domínguez López Soledad y Soledad Domínguez de Solís y Solís Tlachi Lauro su Sucesión vs. Asociación Hipotecaria Mexicana S.A. de C.V. y Santibañez López Enrique y Olivas Yescas Celia y Celia Olivas de Santibañez y C Director del Registro Público de la Propiedad y del Comercio de la Ciudad de México. Ord. Civil 1 Acdo. Núm. Exp. 1109/2024.

Domínguez Montiel Carlos Manuel vs. Grupó Mexicano de Seguros S.A. de C.V. Ord. Civil 1 Acdo. Núm. Exp. 1813/2024.

Edebe Ediciones Internacionales S.A. de C V vs. Roberto Orozco Flores. Ejecutivo Mercantil 1 Acdo. Núm. Exp. 1423/2024.

Enríquez Veraza Gloria vs. Jorge Eduardo Veraza Mendoza y C. Director del Registro Público de la Propiedad y de Comercio del Distrito Federal. Ord. Civ. 1 Acdo. Núm. Exp. 113/1999.

Espinosa López María Soledad vs. Cazares Rosas Usiel y Aguirre Flores Eva. Ord. Civil 1 Acdo. Núm. Exp. 447/2022.

Fabián Espinosa Benito Isidro vs. Omar Monroy Romero. Ejecutivo Mercantil 1 Acdo. Núm. Exp. 1519/2024.

Fernández Rivas Carlos Alberto vs. Ernesto Valdez del Pilar. Ejecutivo Mercantil 1 Acdo. Núm. Exp. 1521/2024 Bis. 2.

Finae, Sociedad Anónima Promotora de Inversión de Capital Variable, Sociedad Financiera de Objeto Múltiple, Entidad No Regulada vs. Domínguez Solares Zaira Yésica y Solares Llanos Ignacio. Ejecutivo Mercantil 1 Acdo. Núm. Exp. 877/2023.

Fonseca Rodríguez Alberto Javier vs. Remigio Ramírez Miguel. Ejecutivo Mercantil 1 Acdo. Núm. Exp. 1271/2024.

García Velázquez Araceli vs. Nieto Burgoa José Antonio. Ejecutivo Mercantil 1 Acdo. Núm. Exp. 251/2024.

García García Noemí vs. Rosiles Téllez Guillermo. Ord. Civil 1 Acdo. Núm. Exp. 651/2022.

Gobierno del Distrito Federal vs. Felícitas Hurtado Campos su Sucesión y Otros. Extinción de Domi. Civil 1 Acdo. Núm. Exp. 209/2016 Tercer Tomo.

Gobierno del Distrito Federal vs. Heriberto Alfaro Morales, su Sucesión. Extinción de Domi. Civil 1 Acdo. Núm. Exp. 1203/2011 Segundo Tomo.

González Elorza Elsa Martha vs. Adán Pineda García, Obdulia Paredes Sánchez de Pineda y Otro. Ord. Civil 1 Acdo. Núm. Exp. 85/2006.

Grupo Gb Nueva Generación S.A. de C.V. vs. Lozano Guerrero José Cayetano. Ejecutivo Mercantil 1 Acdo. Núm. Exp. 1247/2024.

Guerrero Ortiz Carlos Eduardo vs. Sergio Arturo Ceballos Ramírez. Ord. Civil 1 Acdo. Núm. Exp. 801/2019.

Hernández Navarro Dulce María vs. Montes Hernández Rodolfo y C Director del Registro Público de la Propiedad y de Comercio de la Ciudad de México. Ord. Civil 1 Acdo. Núm. Exp. 1739/2024.

Hernández Sierra Lino Alberto vs. Pollos Río, S.A. de C.V. y Otro. Especial Hipotecario Civil 1 Acdo. Núm. Exp. 1187/2019.

HSBC México Sa Institución de Banca Múltiple Grupo Financiero HSBC División Fiduciaria Única y Exclusivamente en su Carácter de Fiduciario en el Contrato de Fideicomiso Irrevocable de Administración F/262757 vs. Sánchez Mejía Beatriz. Vía de Apremio Civil 1 Acdo. Núm. Exp. 1839/2024.

HSBC México, S.A., Institución de Banca Múltiple, Grupo Financiero HSBC vs. Ruíz López José Ernesto. Especial Hipotecario Civil 1 Acdo. Núm. Exp. 1543/2024.

SÓLO CONSULTA
SÓLO CONSULTA
SÓLO CONSULTA

HSBC México, S.A. Institución de Banca Múltiple, Grupo Financiero HSBC hoy su Cesionario Laura Yolanda Muñoz Donis vs. Herrera y Cairo Cardero Eduardo. Especial Hipotecario Civil 1 Acdo. Núm. Exp. 1279/2019.

Huerta Torres Concepción Vda. de Carrasco su Sucesión vs. Mónica Érika Cruz Gutiérrez. Ord. Civil 1 Acdo. Núm. Exp. 15/2018.

Instituto de Seguridad y Servicios Sociales de Los Trabajadores del Estado a Través de su Fondo de la Vivienda (Fovissste) vs. Serrano Sánchez Josué y González Carrasco Elizabeth. Especial Hipotecario Civil 1 Acdo. Núm. Exp. 1229/2022.

Instituto de Seguridad y Servicios Sociales de Los Trabajadores del Estado a Través de su Fondo de la Vivienda (Fovissste) vs. Álvarez Cruz Juan Fernando y Mendoza García María Antonieta. Especial Hipotecario Civil 1 Acdo. Núm. Exp. 1333/2023.

Instituto del Fodno Nacional de la Vivienda para los Trabajadores (Infonavit) vs. Claudia Ramírez Gallardo. Especial Hipotecario Civil 1 Acdo. Núm. Exp. 825/2013.

Instituto del Fondo Nacional de la Vivienda para los Trabajadores (Infonavit) vs. González Becerra Rodolfo. Especial Hipotecario Civil Expedientillo. 1 Acdo. Núm. Exp. 91/2024.

Instituto del Fondo Nacional de la Vivienda para los Trabajadores (Infonavit) vs. Gutiérrez Arellano Néstor Óscar. Especial Hipotecario Civil 1 Acdo. Núm. Exp. 1111/2023.

Instituto del Fondo Nacional de la Vivienda para los Trabajadores (Infonavit) vs. Rodrigo Jordán Molina. Especial Hipotecario Civil 1 Acdo. Núm. Exp. 1229/2018.

Instituto del Fondo Nacional de la Vivienda para los Trabajadores (Infonavit) vs. Sabanero Martínez Rafael y Velázquez Ornelas Karen Paola. Especial Hipotecario Civil 1 Acdo. Núm. Exp. 981/2023.

Instituto del Fondo Nacional de la Vivienda para los Trabajadores (Infonavit) vs. Torres Díaz Ana Laura. Especial Hipotecario Civil 1 Acdo. en Expedientillo. Núm. Exp. 639/2019.

Islas y Cisneros María Mercedes y También Conocida como Mercedes Islas Cisneros, Mercedes Islas de Ortega, Mercedes Islas de Pedroza y María Mercedes Islas de Ortega vs. Segura León María Eugenia. Juris. Voluntaria Civil 1 Acdo. Núm. Exp. 1013/2024.

Kimberly Clark de México, S.A. B. de C.V. vs. González Olvera Jorge y González Olvera Juan Carlos. Especial Mercantil Mercantil 1 Acdo. Núm. Exp. 593/2022.

L&O. Consulting Group, S. C vs. Transportes Ramses, S.A. de C.V. y Rebarcar Corporation, S.A. P. I. de C.V. Ejecutivo Mercantil 1 Acdo. Núm. Exp. 615/2023.

López Cruz Clara vs. Rivas Santos Juan Carlos. Ord. Civil 1 Acdo. Núm. Exp. 315/2022.

López Sánchez César Clemente y López Torres César David y López Torres Brandon Alexis vs. Grupo Mexicano de Seguros S.A. de C.V. Ord. Civil 1 Acdo. Núm. Exp. 475/2024.

Maquilas Plásticas Poliducto C S.A. de C.V. vs. Martínez Martínez Fernando. Ejecutivo Mercantil 1 Acdo. Núm. Exp. 1237/2024.

Martín del Campo y Estrada Alicia Martín vs. Isaac Alfie Serur y Otro. Ord. Civil 1 Acdo. Núm. Exp. 315/2020.

Martínez Milpas Gerardo vs. Contreras Valencia Odilón Salvador y C. Director del Registro Público de la Propiedad y del Comercio de la Ciudad de México. Ord. Civil 1 Acdo. Núm. Exp. 967/2023.

Martínez Salguero Gil vs. Carmona Jiménez Eloína. Ord. Civil Auto en Expedientillo. 1 Acdo. en Expedientillo. Núm. Exp. 1635/2024 Bis. 2.

Mata Gutiérrez Nancy vs. Axa Seguros, S.A. de C.V. Ord. Civil 1 Acdo. Núm. Exp. 1017/2023.

Maya Lizárraga Julio su Sucesión vs. Escobedo Rodríguez Antonio. Ord. Civil 1 Acdo. Núm. Exp. 1599/2024.

Mejía Arroyo Alejandra vs. Hospital Quitate Los Lentes y Rosete Mazon Raúl Orestes. Ord. Civil 1 Acdo. Núm. Exp. 979/2024.

Mendiburu Cenoz Juan Isidro vs. Monroy Romero Claudia. Controversias de Arrendamiento Civil 1 Acdo. Núm. Exp. 1783/2024.

Milenio Diario, S.A. de C.V. vs. México Congress Company, S.A. de C.V. y Otra. Ejecutivo Civil 1 Acdo. Núm. Exp. 311/2017.

Nava Medina Carlos Alberto vs. Arenas Medina José Óscar. Ejecutivo Mercantil 1 Acdo. Núm. Exp. 1249/2024.

Osorio García Mario Eduardo vs. Morales Díaz María del Carmen. Ord. Civil 1 Acdo. Núm. Exp. 1151/2024.

Padilla Chávez Adela vs. Seguros Banorte, S.A. de C.V., Grupo Financiero Banorte. Ord. Civil 1 Acdo. Núm. Exp. 1003/2023.

Pch Servicios Financieros Sapi de C.V. Sofom Enr vs. Reyes Chavarría José Eduardo y Méndez de la Barrera Anwar y Ceballos Lujambio Javier. Ord. Civil 1 Acdo. Núm. Exp. 1675/2024.

Ponce Tirado Roberta Betzabe y Flores Valladares Valerio y Carrera Esparragoza Heliodoro y Rodea Maíz Gustavo y Álvarez de Paz Evelia y Esperón Alfonso Luis vs. Vega Santiago Nora Otilia y Flores Negrete René Ulises. Ord. Civil 1 Acdo. Núm. Exp. 449/2022.

Presta Dinero S.A. de C.V. vs. Godoy Tejada Itzel Mónica. Ejecutivo Cuantía Menor Mercantil 1 Acdo. Núm. Exp. 1329/2024.

Quintana Maya Ricardo vs. Grupo Nacional Provincial, S.A. B. y Metlife México S.A. Ord. Mercantil 1 Acdo. Núm. Exp. 555/2021.

Reyes Vera Paloma Alexsandra vs. Qualitas Compañía de Seguros S.A. de C.V. Ord. Civil 1 Acdo. Núm. Exp. 1505/2024.

Reyna Nájera Albderto vs. Benítez Yáñez y Otro María Virginia. Ord. Civil 1 Acdo. en Expedientillo. Núm. Exp. 815/2023.

Rosas Fernández Edgar Enrique vs. Torres Ibarra José Víctor Manuel y Torres Quiroz Yolanda Abigail. Controversias de Arrendamiento Civil Auto en Expedientllo. 1 Acdo. Núm. Exp. 1759/2024.

Rosas Fernández Edgar Enrique vs. Torres Ibarra José Víctor Manuel y Torres Quiroz Yolanda Abigail. Controversias de Arrendamiento Civil 1 Acdo. en Cuaderno_Amparo_Dem. Núm. Exp. 1759/2024 1181/2023.

Salcedo Téllez Moisés vs. Melgoza Huicochea Aurora su Sucesión y También Conocida como Aurora Melgoza Huicochea de Rosas y Rosas Fandiño Ladislao su Sucesión y Rosas Melgoza Aurora Erendira. Ord. Civil 1 Acdo. Núm. Exp. 869/2024.

Sánchez González Juan Gabriel vs. Instituto del Fondo Nacional de la Vivienda para los Trabajadores Infonavit y Casas Beta del Centro S de R.L. de C.V. Ord. Civil 1 Acdo. Núm. Exp. 817/2022.

Sánchez Hernández Ana María vs. Club Ecuestre Chiluca S de R.L. de C.V. hoy Cantiles de Mita S.A. de C.V. Ord. Civil 1 Acdo. Núm. Exp. 857/2024.

Santander México, S.A. Institución de Banca Múltiple Grupo Financiero Santander México vs. Francisco Barajas Orozco y Luz María Andrade Vargas. Ejecutivo Mercantil 1 Acdo. Núm. Exp. 501/2016.

Scotiabank Inverlat, Sociedad Anónima, Insitución de Banca Múltiple, Grupo Financiero Scotiabank Inverlat vs. Torres Cortés Agustín. Especial Hipotecario Civil 1 Acdo. Núm. Exp. 833/2024.

Secreto. Ejecutivo Mercantil 1 Acdo. Núm. Exp. 1103/2023 Providencias Precautorias.

Socafi, S.A. de C.V. vs. Hernández Morales Miguel Ángel y Martell Hernández María Elena. Ejecutivo Mercantil 1 Acdo. Núm. Exp. 669/2023.

Sociedad Hipotecaria Federal, S.N.C. Institución de Banca de Desarrollo, en su Carácter de Fiduciario Sustituto de Banca de México en el Fideicomiso Denominado Fondo de Operación y Financiamiento Bancario a la Vivienda (Fovi) vs. José Raúl Rodríguez Colmenero. Esp. Hip. 1 Acdo. Núm. Exp. 441/2009.

Sofimex, Institución de Garantías, S.A. antes Afianzadora Sofimex, S.A. vs. Popoca Jaimez José. Ejecc. de Garantías Otorgadas Mediante Prenda Sin Transmisión de Pos. y Fideicomiso de Garantía (Procedimiento Judicial) Mercantil Auto en Expedientillo. 1 Acdo. en Expedientillo. Núm. Exp. 1357/2022.

Solares Gil Santiago y Martínez Galicia María del Rosario vs. Seguros Inbursa Sa Grupo Financiero Inbursa. Ord. Civil 1 Acdo. Núm. Exp. 1487/2024.

Topete Caballero Brenda Gabriela vs. Abarca Peña Víctor Manuel. Ejecutivo Civil 1 Acdo. Núm. Exp. 1871/2024.

Villegas Enríquez Rosa María vs. Reyes Valencia Luis Eduardo. Ord. Civil 1 Acdo. Núm. Exp. 1441/2024.

Volkswagen Leasing S.A. de C.V. vs. Ángeles Trejo María Guadalupe. Ejecutivo Mercantil 1 Acdo. Núm. Exp. 463/2024.

Winthrop Clark John y Mary Elizabeth Clark vs. Desarrolladora Monte Cristo, S. de R. L. de C.V. Ord. Civil 1 Acdo. Núm. Exp. 1433/2009 Segundo Tomo.

Zavala Mendieta Mariana vs. Mendieta Vicario su Sucesión Joaquín y C. Director del Registro Público de la Propiedad y de Comercio de la Ciudad de México. Ord. Civil 1 Acdo. Núm. Exp. 1315/2023.

De la Torre Río Gonzalo vs. Jacobo Cojab Sacal. Ord. Civil 1 Acdo. Núm. Exp. 1073/2009 Tercer Tomo.

EL SECRETARIO DE ACUERDOS
LIC. EDGAR IVÁN RAMÍREZ JUÁREZ

SECRETARÍA "B"
ACUERDOS DEL 9 DE DICIEMBRE DEL 2024

Autofinanciamiento México S.A. de C.V. vs. Reyes Hernández Esteban Pineda Matus Eduardo. Ejecutivo Mercantil Acdo. 1 Acdo. Núm. Exp. 1312/2024.

SOLO CONSULTA
SOLO CONSULTA
SOLO CONSULTA

Autofinanciamiento México S.A. de C.V. vs. Víctor Hugo Barrera Sonora y Marisol Barrera Sonora. Ejecutivo Mercantil Acdo. 1 Acdo. Núm. Exp. 1420/2024.

Autofinanciamiento Mzd S.A. de C.V. vs. Fernando Peralta García y Bertha Alejandra Vázquez Rodríguez. Ejecutivo Cuantía Menor Mercantil Acdo. 1 Acdo. Núm. Exp. 1280/2024.

Banco Inbursa S.A. Institución de Banca Múltiple, Grupo Financiero Inbursa vs. Laborie Lara Alfredo. Especial Hipotecario Civil Acdo. 1 Acdo. Núm. Exp. 992/2024.

Banco Regional Sa Ibm Grupo Financiero Banregio vs. Madrigal García Aydee. Providencias Precautorias Civil Acdo. 1 Acdo. Núm. Exp. 1862/2024.

Banco Santander México Sa Institución de Banca Múltiple Grupo Financiero Santander México vs. Restaurantes Burritos México S.A. de C.V. y Rojas García Alberto. Providencias Precautorias Mercantil Acdo. 1 Acdo. Núm. Exp. 1396/2024.

Banco Santander México, S.A. Institución de Banca Múltiple, Grupo Financiero Santander México hoy su Cesionario Felipe Arnulfo Ayala González vs. Juan Francisco García Ortiz. Especial Hipotecario Civil Acdo. 1 Acdo. Núm. Exp. 184/2015.

Banco Santander México, S.A. Institución de Banca Múltiple, Grupo Financiero Santander vs. Genaro García Córdova y Otra. Especial Hipotecario Civil Acdo. 1 Acdo. en Incidente. Núm. Exp. 972/2019 Inc. Liq. Intereses 03/12/24.

Banco Santander México, S.A., Institución de Banca Múltiple, Grupo Financiero Santander México vs. Montiel Morales José María. Ejecutivo Mercantil Acdo. 1 Acdo. Núm. Exp. 1078/2023.

Camargo Montes Silvia vs. Camargo Montes Álvaro Martín y Camargo Montes María de Lourdes y Camargo Montes Leticia y Camargo Montes Patricia. Ord. Civil Acdo. 1 Acdo. Núm. Exp. 514/2022.

Chivas de Corazon, S.A. de C.V. Ord. Civil Amparo. 1 Acdo. en Amparo. Núm. Exp. 558/2024 Amparo 558/2024 Promov. por Chivas de Corazon, S.A. de C.V.

Cibanco, Sociedad Anónima, Institución de Banca Múltiple, en su Carácter de Fiduciario del Fideicomiso Irrevocable Número F/00360 vs. Saldana Hernández Luis Orlando y López Aguirre Nancy. Especial Hipotecario Civil Auto. 1 Acdo. Núm. Exp. 1062/2022.

Ckd Activos 8 Sociedad Anónima Promotora de Inversión de Capital Variable vs. Martínez Miguel Ángel. Especial Hipotecario Civil Auto. 2 Acdos. Núm. Exp. 664/2024.

Flores Arreola Darío Arturo vs. Rosa Ydali Bustos Bolaños. Ord. Civil Acdo. 1 Acdo. Núm. Exp. 840/2019.

Fuentes de la Rosa María Guadalupe Odeolina vs. Jacobo Flores José. Ord. Civil Acdo. 1 Acdo. Núm. Exp. 1162/2016.

Games Eternod Alida María del Coral vs. Pages Reynaga José Marco Antonio. Vía de Apremio Civil Amparo. 1 Acdo. en Amparo. Núm. Exp. 10/2023 Amparo 420/2024.

Globalmex Aviation S.A. de C.V. Juris. Voluntaria Civil Acdo. 1 Acdo. Núm. Exp. 1086/2024.

Godoy Macías Francisco Javier vs. López Fuentes Santos y López Castro Marina Angélica y Notario Público Número 174 de la Ciudad de México y Departamento del Distrito Federal hoy Gobierno de la Ciudad de México. Ord. Civil Acuerdo. 1 Acdo. Núm. Exp. 1070/2023.

González Almazán Isabel vs. Castillo Mondragón Ricardo y Otros. Exhortos Civil Exhorto. 1 Acdo. en Exhorto. Núm. Exp. 554/2024.

HSBC México, S.A. Institución de Banca Múltiple, Grupo Financiero HSBC División Fiduciaria, en su Carácter de Fiduciario del Fideicomiso Irrevocable Número 233595 vs. Martha Alicia Villareal Madrid y Marco Antonio Bórquez. Especial Hipotecario Civil Acdo. 1 Acdo. Núm. Exp. 190/2015.

HSBC México, Sociedad Anónima, Institución de Banca Múltiple, Grupo Financiero HSBC, División Fiduciaria, en su Carácter de Fiduciario en el Fideicomiso Irrevocable Indentificado Con el Número F/250295 vs. Trujillo Elda Gabriela. Juris. Voluntaria Civil Acdo. 1 Acdo. en Incidente. Núm. Exp. 692/2022 Conversión a Pesos.

Instituto del Fondo Nacional de la Vivienda para los Trabajadores (Infonavit) vs. Juan Téllez Moreno. Especial Hipotecario Civil Auto. 1 Acdo. Núm. Exp. 142/2020.

Instituto del Fondo Nacional de la Vivienda para los Trabajadores (Infonavit) vs. Reyes Zavala Tomás. Especial Hipotecario Civil Acdo. 1 Acdo. Núm. Exp. 1008/2023.

Kretchmar Hernández Guadalupe vs. HSBC México, Sociedad Anónima, Institución de Banca Múltiple, Grupo Financiero HSBC. Ord. Civil Amparo. 1 Acdo. en Amparo. Núm. Exp. 678/2021 Amparo Directo 637/2023.

Mateos Martínez María de Lourdes vs. Florentino Meza Escobar. Ord. Civil Amparo. 2 Acdos. en Amparo. Núm. Exp. 832/2014 Amparo 629/2023- III.

Mendoza Parissi Francisco Javier y Gleser. Sabine vs. Gutiérrez Nieto José Ignacio y Salazar Cajica Juan y Notario Titular de la Notaria Pública Número Cuarenta y Nueve 49 de la Ciudad de Puebla Registrador Titular de la Oficina del Registro Público de la Propiedad y del Comecio y Otros. Exhortos Civil Exhorto. 1 Acdo. en Exhorto. Núm. Exp. 1204/2024.

Mercader Financial, S.A. Sofom, Entidad Regulada vs. Gls Solutions, S. de R. L. de C.V. y Otros. Ejecutivo Mercantil Amparo. 1 Acdo. en Amparo. Núm. Exp. 870/2016 Amparo 132/2023.

Meza López María del Carmen y Meza López Patricia y Meza López Anselmo Ferragut y Meza López Martha Sandra vs. Martínez López María de Lourdes Isaura y Martínez López Juan Omar y Martínez López Marco Aurelio y Martínez López José Enrique y Martínez López Saúl Uriel y Meza López Rosalba su Sucesión. Exhortos Civil Exhorto. 1 Acdo. en Exhorto. Núm. Exp. 1412/2024.

Moldavia Dos S.A. de C.V. vs. María Mercedes Ortiz Segovia. Ejecutivo Mercantil Acdo. 1 Acdo. Núm. Exp. 1238/2024.

Nr Finance México S.A. de C.V., Sociedad Financiera de Objeto Múltiple, Entidad Regulada vs. Gutiérrez Rosales Juan Carlos. Ejecutivo Mercantil Acdo. 1 Acdo. Núm. Exp. 2/2023.

Rodríguez Gamez Alfredo vs. Ascendy S.A. de C.V. y Director del Instituto Registral y Catastral del Estado en Tampico Tamaulipas. Exhortos Civil Exhorto. 1 Acdo. en Exhorto. Núm. Exp. 1066/2024.

Rodríguez Sandoval María vs. Antonia Ramírez Trujillo. Ord. Civil Acdo. 1 Acdo. Núm. Exp. 702/2020.

Silva Ávila Jair Abraham vs. Álvarez Sánchez Heriberto. Ord. Civil Acdo. 1 Acdo. Núm. Exp. 1110/2024.

Urzua Puente Jorge vs. Aguas y Construcciones S.A. Exhortos Civil Exhorto. 1 Acdo. en Exhorto. Núm. Exp. 1414/2024.

Vázquez Juárez Gilberto vs. Juárez Maldonado José Francisco y Otra. Exhortos Civil Exhorto. 1 Acdo. en Exhorto. Núm. Exp. 1038/2024.

Zavaleta Rodríguez Perfecto Porteño su Sucesión y Perfecto Zavaleta Rodríguez y-o. Perfecto Zavaleta vs. Guereña Carrillo Ana María y Ponce Figueroa Eduardo y Tulio Agapito Roberto. Ord. Civil Acdo. 1 Acdo. Núm. Exp. 350/2024.

Zepeda Villalpando Patricia Guadalupe vs. María Virginia Valle González y Otros. Ord. Civil Amparo. 1 Acdo. en Amparo. Núm. Exp. 286/2021 Amparo Directo 224/2024.

NO PUBLICADOS

Balanzar Pano Rogelio vs. Grupo Mexicano de Seguros S.A. de C.V. Ord. Civil 1 Acdo. Núm. Exp. 1010/2024.

Banco Mercantil del Norte, S.A. Institución de Banca Múltiple, Grupo Financiero Banorte vs. Alvarado Hernández Leonel. Ejecutivo Mercantil Acdo. no Publ. de su Fecha. 1 Acdo. Núm. Exp. 1006/2019.

Banco Mercantil del Norte, S.A. Institución de Banca Múltiple, Grupo Financiero Banorte vs. Sergio Berrenechea Miranda y Otra. Especial Hipotecario Civil 1 Acdo. Núm. Exp. 806/2017.

BBVA México Sa Institución de Banca Múltiple Grupo Financiero BBVA México vs. Landeros Manríquez Julio Ernesto. Especial Hipotecario Civil 1 Acdo. Núm. Exp. 512/2024.

Bringas Sígala Patricia vs. Rivera Palacios Alfonso, Rivera Palacios Wilfrido y Registro Público de la Propiedad y del Comercio de la Ciudad de México. Ord. Civil 1 Acdo. Núm. Exp. 534/2022.

Ci Banco, S.A. Institución de Banca Múltiple, División Fiduciaria, como Fiduciario en el Fideicomiso F/00430 vs. Delia Raquel García Ramírez. Esp. Hip. 1 Acdo. Núm. Exp. 1342/2010.

García González Eva Edith También Conocida como Eva Salas Velázquez También Conocida como Eva Salas Vázquez y Otra vs. Instituto de Asistencia e Integración Social Dependiente de la Secretaria de Desarrollo Social del Gobierno de la Ciudad de México y Otros. Ord. Civil Acdo. no Publ. de su Fecha. 1 Acdo. Núm. Exp. 298/2020.

Gutiérrez Perales Minerva vs. Lomas de Chamizal S.C. y C Director del Registro Público de la Propiedad y del Comercio de la Ciudad de México. Ord. Civil 1 Acdo. Núm. Exp. 770/2022.

Hewlett Packard Operations México, S. de R. L de C.V. vs. Avanzza Mkt, S.A. de C.V. Ejecutivo Mercantil 2 Acdos. Núm. Exp. 1268/2022.

SOLO CONSULTA
SOLO CONSULTA
SOLO CONSULTA

Hipotecaria Nacional, S.A. de C.V., Sociedad Financiera de Objeto Múltiple, Entidad Regualada, Grupo Financiero BBVA Bancomer hoy su Cesionario Banco Mercantil del Norte S.A. Institución de Banca Múltiple, Grupo Financiero Banorte vs. Verónica López Barradas y René González García. Esp. Hip. 2 Acdos. Núm. Exp. 1536/2011.

HSBC México, S.A., Institución de Banca Múltiple, Grupo Financiero HSBC vs. Zamora Salazar Julio César. Especial Hipotecario Civil 1 Acdo. Núm. Exp. 4/2022.

Instituto del Fondo Nacional de la Vivienda para los Trabajadores (Infonavit) vs. Juan Téllez Moreno. Especial Hipotecario Civil Auto No Publicado. 1 Acdo. Núm. Exp. 142/2020.

Instituto del Fondo Nacional de la Vivienda para los Trabajadores Infonavit vs. Sánchez Castellanos Noé. Especial Hipotecario Civil 2 Acdos. Núm. Exp. 746/2024.

López Robles María Candelaria vs. Arellano Rendón su Sucesión También Conocido como Miguel Maximino Arellano Rendón su Sucesión Miguel y Almaraz Núñez su Sucesión Narciso. Ord. Civil 1 Acdo. Núm. Exp. 196/2024.

Mar Vázquez José Tomás y López Reyes Areli vs. Grupo Mexicano de Seguros S.A. de C.V. Ord. Civil 1 Acdo. Núm. Exp. 804/2024.

Martínez Domínguez Celia del Carmen y Otros vs. Axa Seguros, S.A. de C.V. Ord. Civil 2 Acdos. Núm. Exp. 316/2021.

Máximo Cruz Moisés vs. Grupo Mexicano de Seguros, S.A. de C.V. Ord. Civil Acdo. no Publ. de su Fecha. 1 Acdo. Núm. Exp. 186/2024.

Medina Rivas Daniel vs. Rojo Olguín Anayeli y Olguín Chávez María. Ejecutivo Mercantil 1 Acdo. Núm. Exp. 916/2023.

Méndez Olea Jehova vs. Atención Respuesta y Soluciones Integrales de México, S.A. de C.V. Ord. Civil Acdo. no Publ. de su Fecha. 1 Acdo. Núm. Exp. 184/2024.

Mir Manrique Juan José vs. Flores Jiménez Mario Alberto. Juris. Voluntaria Civil Acdo. no Publ. de su Fecha. 1 Acdo. Núm. Exp. 694/2024.

Préstamos Felices en 15 Minutos, S.A. de C.V., Sociedad Financiera de Objeto Múltiple, Entidad No Regulada vs. Pérez Salazar Agraz Sánchez Raúl. Ejecutivo Mercantil 1 Acdo. Núm. Exp. 908/2023.

Rojas García su Sucesión Francisco Norberto y También Conocido como Rojas García Francisco su Sucesión vs. Cruz Flores Verónica. Ord. Civil Acdo. no Publ. de su Fecha. 1 Acdo. Núm. Exp. 142/2023.

Scotiabank Inverlat, S.A. Institución de Banca Múltiple, Grupo Financiero Scotiabank Inverlat vs. Héctor Raúl Villa Hernández. Especial Hipotecario Civil 1 Acdo. Núm. Exp. 552/2020.

Sociedad Hipotecaria Federal, Sociedad Nacional de Crédito, Institución de Banca de Desarrollo en su Carácter de Fiduciario Sustituto del Fondo de Operación y Financiamiento Bancario a la Vivienda Fovi vs. Zárate Luna Claudia. Especial Hipotecario Civil Acdo. no Publ. de su Fecha. 1 Acdo. Núm. Exp. 794/2021.

Stanley Hernández Leticia vs. Delgado Jiménez Gerardo. Ejecutivo Mercantil Acdo. no Publ. de su Fecha. 1 Acdo. Núm. Exp. 1268/2024.

The Bank Of New York Mellon S.A. Institución de Banca Múltiple hoy Ci Banco Sociedad Anónima, Institución de Banca Múltiple Actuando en su Carácter de Fiduciaria en el Fideicomiso F/00102 vs. Julián Raúl Salcedo López. Especial Hipotecario Civil Acdo. no Publ. de su Fecha. 1 Acdo. Núm. Exp. 430/2015 Bis. 1 Tomo II.

Villar Ibarra Patricia vs. Rafael García Pineda. Ord. Civil 1 Acdo. Núm. Exp. 660/2017 Bis. 1 Tomo II.

LA CONCILIADORA POR M.L.

LIC. NATHALY GONZÁLEZ LÓPEZ

DÉCIMO PRIMERO DE LO CIVIL

SECRETARÍA "A"
ACUERDOS DEL 9 DE DICIEMBRE DEL 2024

Acosta Castro Rosa Elena vs. Mena de Méndez Amparo. Ord. Civil Radicación. 1 Acdo. Núm. Exp. 1929/2024.

Ballesteros Ocampo Rocío del Pilar vs. Díaz Rubio Oliva y Díaz Rubio Antonio. Ord. Civil Cedula y Razón. 2 Acdos. Núm. Exp. 319/2023.

Banco Autofin México, S.A. I. B. M vs. Tejelet S.A. de C.V. Ejecutivo Civil P- 24. 1 Acdo. Núm. Exp. 1283/2024.

Banco Invex, S.A. Institución de Banca Múltiple Invex Grupo Financiero vs. Pallares Juárez Patricia. Especial Hipotecario Civil P- 85. 1 Acdo. Núm. Exp. 535/2013.

Banco Mercantil del Norte, S.A. Institución de Banca Múltiple vs. Jorge Luis Aguirre Zaragoza. Oral Paz Civil Radicación. 1 Acdo. Núm. Exp. 1221/2024 Tomo II.

Banco Mercantil del Norte, S.A. Institución de Banca Múltiple, Grupo Financiero Banorte vs. Galván Benítez Sergio Luis, y Ahedo Servín Ma. Elena. Especial Hipotecario Civil P- 46. 1 Acdo. Núm. Exp. 909/2015.

Banco Mercantil del Norte, S.A., Institución de Banca Mutliple, Grupo Financiero Banorte vs. Delta Service, S.A. de C.V., y y Gómez Castro María del Rosario y de la Rosa Gutiérrez. Jorge Diddier. Especial Hipotecario Civil P63. 1 Acdo. Núm. Exp. 703/2008 Tomo II.

Banco Nacional de Comercio Exterior S. N. C vs. Arturo Quintero Pinto. Ejec. Merc. Ratificación. 1 Acdo. Núm. Exp. 1581/1996.

Banco Santander México Sa Ibm Grupo Financiero Santander México vs. González Ramírez Norma Angélica. Ejecutivo Civil Radicación. 1 Acdo. Núm. Exp. 1807/2024.

Banco Santander México, Sa Institución de Banca Múltiple, Grupo Financiero Santander México vs. José Luis García Pérez. Ejecutivo Mercantil Oficio. 1 Acdo. Núm. Exp. 599/2019 Tomo II.

Banco del Bajío, S.A. Institución de Banca Múltiple vs. Flores Chacón Mirna. Especial Hipotecario Civil P- 102. 1 Acdo. Núm. Exp. 385/2019.

Bautista Alonso Juan Manuel vs. Fernando Antonio Trinidad Castrillo. Ejec. Merc. Cedula y Razón. 1 Acdo. Núm. Exp. 1535/1993.

Cabañas Mendoza Teresa su Sucesión vs. Carriteño Lemus Héctor Arturo. Medios Preparatorios Civil Radicación. 1 Acdo. Núm. Exp. 1899/2024.

Castillo Félix Alejandrina vs. Seguros Banorte S.A. de C.V. Grupo Financiero Banorte. Ord. Civil Promoción Electrónica. 2 Acdos. Núm. Exp. 157/2024.

Corporativo Zendere I Sociedad Anónima Promotora de Inversión de Capital Variable vs. Hernández Bolaños Alfredo. Especial Hipotecario Civil Promoción Electrónica. 1 Acdo. Núm. Exp. 697/2014.

Daimler Financial Services México S de R.L. de C.V. vs. Montoya Contreras Francisco de Jesús. Ord. Civil Promoción Electrónica. 1 Acdo. Núm. Exp. 867/2023.

Delgado Alvarado Margarita vs. García Tinoco Brenda. Juris. Voluntaria Civil Cedula y Razón. 1 Acdo. Núm. Exp. 789/2024.

Diseños y Manufacturas Industriales Exaa S.A. de C.V. vs. Comercializadora Wkbtl S.A. de C.V. y Magdaleno Cabañas Arturo. Vía Ejecutiva Cuantía Menor Civil Radicación. 1 Acdo. Núm. Exp. 1541/2024.

Eisa Meditronics S.A. de C.V. y Soporte Técnico en Ingeniería Electromedica, S.A. de C.V. vs. Nava Lima José de Jesús. Ord. Civil P- 39. 1 Acdo. Núm. Exp. 653/2020 Tomo II.

Elsa Dieguez Beltrán vs. Mardonio Luna Izquierdo Héctor Manuel Luna Reyes. Vía Ejecutiva Cuantía Menor Civil Radicación. 1 Acdo. Núm. Exp. 1513/2024.

Fernández López María del Carmen su Sucesión vs. Red de Transportes del Oriente Transred S.A. De. C.V. y Otros. Ord. Civil Promoción Electrónica. 1 Acdo. Núm. Exp. 369/2020.

Flores García Araceli vs. C. Director General del Registro Público de la Propiedad y de Comercio de la Ciudad de México y Caudillo Castro Felipe y Caudillo Miranda Micaela y Hernández Caudillo Micaela. Ord. Civil Ratificación. 1 Acdo. Núm. Exp. 1229/2023.

Fuentes Páez Ana María vs. Flores Santos Gabriel su Sucesión y Monterrosas Hernández Irma. Controversias de Arrendamiento Civil Radicación. 1 Acdo. Núm. Exp. 1863/2024.

García Medina María Juana También Conocida como García de López María Juana Esperanza vs. Ávila Santoyo José Jesús y Servín Tapia María de Jesús y Ávila Gallardo Antonio y Director del Registro Público de la Propiedad y de Comercio de la Ciudad de México. Ord. Civil P- 74. 1 Acdo. Núm. Exp. 149/2024.

García Paz Rafael vs. Dcam Administradora Sapi de C.V. y Caseres Gutiérrez David. Vía de Apremio Civil Oficio. 1 Acdo. Núm. Exp. 583/2023.

García Torres María Cristina vs. Fuentes Sosa Guadalupe su Sucesión y Director del Registro Público de la Propiedad y de Comercio de la Ciudad de México. Ord. Civil 1 Acdo. Núm. Exp. 117/2024.

Garrido Hernández Evangelina vs. C. Director del Registro Público de la Propiedad y de Comercio de la Ciudad de México y Hernández Vargas Filomena y Garrido Hernández Federico y Garrido Hernández Ángel y Garrido Hernández Luis y Garrido Hernández Gonzalo y Garrido Hernández Irma y Garrido Hernández Araceli. Ord. Civil 1 Acdo. Núm. Exp. 1227/2023.

SOLO CONSULTA

Ge Crédito Hipotecario, S.A. de C.V. vs. Ortiz Desión Alejandro y Vargas Cadena Mireya. Especial Hipotecario Civil P. 98. 1 Acdo. en Expedientillo_Expediente_No_Conocido. Núm. Exp. 1257/2008 Expdllo. Datos Inexactos.

Gómez Peruyero José Luis vs. Colmenero Domínguez Alejandro y Colmenero Gargari Ana Elisa y Colmenero Gargari Alejandro. Ejecutivo Civil Radicación. 1 Acdo. Núm. Exp. 1885/2024.

González Anicua Trinidad y González Anicua Ma de Los Ángeles y También Conocida como González Anicua María de Los Ángeles vs. Carmona González Guillermo y C Director del Registro Público de la Propiedad y de Comercio de la Ciudad de México. Ord. Civil Computo. 2 Acdos. Núm. Exp. 1197/2024.

González Santiago Hermelindo y González Santiago Blanca Estela vs. González Santiago Evangelina y González Santiago Roberto. Ord. Civil P- 89. 1 Acdo. Núm. Exp. 1237/2018.

González García También Conocida como María Dolores González García Vda. de Inda por su Propio Derecho y en su Carácter de Albacea de la Sucesión a Bienes de Roberto Inda Silva María Dolores vs. Cerda González Luis Conrado y Csr Sifang de México, S.A. de C.V. Ord. Civil Dada Nueva Cuenta. 1 Acdo. Núm. Exp. 203/2023.

HSBC México S.A. Institución de Banca Múltiple Grupo Financiero HSBC vs. Yamanaka Salgado Kathia. Especial Hipotecario Civil P- 08. 1 Acdo. Núm. Exp. 545/2021.

HSBC México Sa Institución de Banca Múltiple Grupo Financiero HSBC División Fiduciaria en su Carácter de Fiduciario del Fideicomiso Irrevocable Número 233595 vs. Ávila Vega José Carlos y Vázquez Rodríguez María Patricia. Especial Hipotecario Civil P- 39. 1 Acdo. Núm. Exp. 915/2022.

HSBC México Sociedad Anónima, Institución de Banca Múltiple Grupo Financiero HSBC División Fiduciaria en su Carácter de Fiduciario en el Fideicomiso Irrevocable de Administración y Fuente de Pago Identificado Con el Número F262323 vs. García Chávez Jorge Arturo y Torres Luria María del Rosario. Vía de Apremio Civil Radicación. 1 Acdo. Núm. Exp. 1915/2024.

HSBC México, S.A. Institución de Banca Mulitple Grupo Financiero HSBC División Fiduciaria vs. Rendón Luna Alejandra. Ord. Civil Oficio Archivo Judicial. 1 Acdo. Núm. Exp. 885/2014.

HSBC México, S.A. Institución de Banca Múltiple Grupo Financiero HSBC División Fiduciaria en su Carácter de Fiduciario del Fideicomiso Irrevocable Identificado Con el Número 253936 vs. Sánchez Martínez Reyes Baldemar y Otro. Especial Hipotecario Civil P- 96. 1 Acdo. Núm. Exp. 591/2020.

HSBC México, S.A., Institución de Banca Múltiple, Grupo Financiero HSBC, División Fiduciaria, en su Carácter de Fiduciario en el Fideicomiso Irrevocable F/232017 vs. Noyola Ávila Hilda Bertha. Especial Hipotecario Civil P- 37. 1 Acdo. Núm. Exp. 967/2009 Tomo II.

Infonavit vs. Haro Ramos Juan Antonio y Otra. Esp. Hip. P- 32. 1 Acdo. Núm. Exp. 115/2009.

Instituto del Fondo Nacional de la Vivienda Par Alos Trabajadores vs. Omaña Hernández Juan Carlos. Especial Hipotecario Civil Promoción Electrónica. 1 Acdo. Núm. Exp. 1039/2024.

Instituto del Fondo Nacional de la Vivienda para los Trabajadores (Infonavit) vs. Islas Rivera Juan. Especial Hipotecario Civil Computo. 2 Acdos. Núm. Exp. 973/2024.

Instituto del Fondo Nacional de la Vivienda para los Trabajadores Infonavit vs. Monroy Zamudio Lucila Irene. Especial Hipotecario Civil P- 29. 1 Acdo. Núm. Exp. 859/2024.

Instituto del Fondo Nacional de la Vivienda para los Trabajadores Infonavit vs. Montero Palma Narcisa Aída. Especial Hipotecario Civil Sigj. 1 Acdo. Núm. Exp. 1215/2024.

Instituto del Fondo Nacional de la Vivienda para los Trabajadores Infonavit vs. Villalba Espinosa Francisco. Especial Hipotecario Civil Radicación. 1 Acdo. Núm. Exp. 1883/2024.

Instituto del Fondo Nacional de la Vivienda para los Trabajadores vs. Hernández Ramos Rogelio. Especial Hipotecario Civil P- 31. 1 Acdo. Núm. Exp. 253/2009.

Instituto del Fondo Nacional de la Vivienda para los Trabajadores vs. Moreno Flores Azalea. Especial Hipotecario Civil P- 87. 1 Acdo. Núm. Exp. 475/2018.

Instituto del Fondo Nacional de la Vivienda para los Trabajadores vs. Ruíz Taboada Antonio Sergio y Otro. Especial Hipotecario Civil P- 41. 1 Acdo. Núm. Exp. 283/2019.

Islas Rico Ingrith Alejandrina y Islas Rico César y Islas Rico Valeria y Islas Rico Migel Ángel vs. Gálvez Sánchez de Islas María de Los Ángeles y C Director del Registro Público de la Propiedad y de Comercio de la Ciudad de México. Ord. Civil P- 68. 2 Acdos. Núm. Exp. 797/2024.

Lgf Occidente, Sociedad Anónima de Capital Variable, Sociedad Financiera de Objeto Múltiple, Entidad No Regulada vs. Adrián Chávez García. Ejecc. de Garantías Otorgadas Mediante Prenda Sin Transmisión de Pos. y Fideicomiso de Garantía (Procedimiento Extrajudicial) Mercantil P- 25. 2 Acdos. Núm. Exp. 1371/2023.

López Osorio Mario vs. López Osorio Pedro y Director del Registro Público de la Propiedad y de Comercio de la Ciudad de México. Ord. Civil Computo. 2 Acdos. Núm. Exp. 79/2024.

López Saucedo antes Condesa Financiera, S.A. de C.V., Sofom, E. N. R. Gonzalo vs. Coronado Estudillo Beatriz. Especial Hipotecario Civil P- 52. 1 Acdo. Núm. Exp. 1169/2009 Tomo II.

Maquinaria Mad, Sociedad Anónima de Capital Variable vs. Pavimentos Especiales del Sureste, Sociedad Anónima de Capital Variable. Ejecutivo Civil Se Abre Tomo Dos. 1 Acdo. Núm. Exp. 537/2011 Tomo II.

Martín Pérez José Efraín vs. Instituto Britania S. C. y Otros. Ejecutivo Mercantil Comparecencia. 2 Acdos. Núm. Exp. 1205/2018.

Martínez Palma Estela vs. C. Director del Registro Público de la Propiedad y de Comercio de la Ciudad de México y Capilla Zahuantitla L Guadalupe y Capilla Máximo Maximiliano. Ord. Civil 1 Acdo. Núm. Exp. 1177/2023.

Meza Haro Antonio vs. González Cedeño Marco Antonio. Controversias de Arrendamiento Civil P- 21. 2 Acdos. Núm. Exp. 539/2024.

Morada Uno México Sapi de C.V. vs. Sandoval Rosas Said Omar. Providencias Precautorias Civil Radicación. 1 Acdo. Núm. Exp. 1715/2024.

Nueva Pytsa Industrial, S.A. de C.V. vs. Apolonia Adelina Amador Quiroz y Jazmín Islas Amador. Ejecutivo Mercantil P- 09. 1 Acdo. Núm. Exp. 1237/2024.

Operadora y Prestadora de Servicios Colega, S. de R. L. de C.V. vs. Sandoval Zepeda José Osbaldo. Especial Hipotecario Civil P- 66. 1 Acdo. Núm. Exp. 369/2012.

Ortiz Trejo María Antonia y Quien También Es Conocida como Ortiz Trejo Antonia vs. García Melquiades Agustín y C Director del Registro Público de la Propiedad y de Comercio de la Ciudad de México. Ord. Civil Ratificación. 1 Acdo. Núm. Exp. 985/2023.

Pastrana Sánchez Ricardo vs. González López César Alberto. Especial Hipotecario Civil P- 87. 1 Acdo. Núm. Exp. 71/2017.

Patricio Barriga Graciela vs. Patricio Barriga Humberto Javier y Mena Bravo Adela y C. Director del Registro Público de la Propiedad y de Comercio de la Ciudad de México. Ord. Civil Ratificación. 1 Acdo. Núm. Exp. 1199/2023.

Peña Jiménez Jesús Margarito vs. Peña Martínez Silvestre Guadalupe y C. Director General del Registro Público de la Propiedad y de Comercio de la Ciudad de México. Ord. Civil P- 104. 1 Acdo. Núm. Exp. 1155/2023.

Plaza Comercial Atd, S.A. de C.V. vs. Jéssica Adriana Gómez Arias. Controversias de Arrendamiento Civil Promoción 65. 1 Acdo. en Amparo. Núm. Exp. 407/2016 Bis. 1 de Amparo 979/2022- Ix.

Plaza Comercial Atd, S.A. de C.V. vs. Jéssica Adriana Gómez Arias. Controversias de Arrendamiento Civil Emplaz. por Edictos. 1 Acdo. Núm. Exp. 407/2016 Bis. 1 Tomo II.

Puente Becerril María Cristina y Otro vs. Vázquez Verdiguel Margarita Concepción y Otro. Ejecutivo Civil P- 88. 1 Acdo. Núm. Exp. 65/2020 Tomo II.

Ramírez Jácome José Jesús vs. Madero Almada de Flores María Lorenia del Carmen y Otro. Ord. Civil Computo. 1 Acdo. Núm. Exp. 679/2020.

Refrigeración Starr, S.A. de C.V. vs. Reyes Maury Enrique y Edith Aspe Hinojosa. Especial Hipotecario Civil P- 101. 1 Acdo. Núm. Exp. 845/2013 Tomo III.

Reyes Pérez Antonio vs. Landero Flores María. Vía Ejecutiva Cuantía Menor Civil Radicación. 1 Acdo. Núm. Exp. 1595/2024.

Rincón Noguerón Vicente vs. Noguerón Chirinos Catalina y Gutiérrez Martínez Ernesto y Directora del Registro Público de la Propiedad y del Comercio de la Ciudad de México. Ord. Civil P- 52. 1 Acdo. Núm. Exp. 781/2023.

Rion Remirez María Antonieta vs. Ferion Inmobiliaria S.A. de C.V. y Otros. Ord. Mercantil P- 34. 1 Acdo. Núm. Exp. 1219/2018 Tomo IV.

SOLO CONSULTA
SOLO CONSULTA
SOLO CONSULTA

Romo Manzur Silvia vs. Kuri Medina Patricia. Ord. Civil P- 56. 1 Acdo. Núm. Exp. 71/2021.
Saavedra Pacheco Alejandro vs. Ballesteros Jesús y Ramos Ríos Fernando y Director del Registro Público de la Propiedad y de Comercio de la Ciudad de México. Ord. Civil P- 69. 1 Acdo. Núm. Exp. 119/2024.
Sánchez Barreras Nancy Berenice vs. Tzuc Padilla Valentina y López Ricalde José Enrique. Especial Hipotecario Civil Oficio. 4 Acdos. Núm. Exp. 755/2024.
Sánchez Gómez María del Pilar vs. Didi Mobility México S.A. de C.V. Ord. Civil 1 Acdo. Núm. Exp. 1137/2023.
Secreto vs. Secreto. Ejecutivo Mercantil P- 49. 1 Acdo. Núm. Exp. 1293/2023.
Secreto vs. Secreto. Ejecutivo Mercantil 1 Acdo. Núm. Exp. 1367/2023.
Secreto vs. Secreto. Ejecutivo Mercantil Promoción 66. 1 Acdo. en Amparo. Núm. Exp. 417/2023 Bis. 1 de Amparo 1140/2023-I.
Secreto vs. Secreto. Providencias Precautorias Mercantil Oficio. 1 Acdo. Núm. Exp. 73/2024.
Soto Mejía Guillermina su Sucesión vs. Santillán Álvarez Zamia. Ord. Civil Ratificación. 1 Acdo. Núm. Exp. 923/2019.
Stm Financial, S.A. de Cv, Sofom, Er, Grupo Financiero Inbursa vs. Sercuin, S.A. de C.V. y Briones Aguilar Elizabeth Belén. Ejecutivo Civil Radicación. 1 Acdo. Núm. Exp. 1853/2024.
Torres Carmona Yurihxi vs. Grupo Mexicano de Seguros S.A. de C.V. Ord. Civil Computo. 2 Acdos. Núm. Exp. 1151/2024.
Torres Villa Óscar vs. Paz Díaz Lidia y C Director del Registro Público de la Propiedad y del Comercio de la Ciudad de México. Ord. Civil 1 Acdo. Núm. Exp. 1047/2024.
Trustnet de México S.A. de C.V. vs. Servicios Publicitarios Galavitos, S.A. de C.V. y Eduardo Ruíz Velasco Ruíz Velasco y Secreto. Ejecutivo Mercantil Oficio Sala. 1 Acdo. Núm. Exp. 433/2022.
Tu Casa Express, S.A. de C.V. vs. Jaime Paredes Juan Antonio y Otro. Esp. Hip. Promoción Electrónica. 1 Acdo. Núm. Exp. 281/2010.
Valle Noriega María del Mar vs. Núñez Martínez Carlos. Controversias de Arrendamiento Civil Promoción Electrónica. 1 Acdo. Núm. Exp. 205/2021.
Vara López Lilia vs. Arellano de Vara Juana. Ord. Civil Computo. 3 Acdos. Núm. Exp. 1147/2024.
Velázquez Aguilar Griselda vs. Aguilar Barragán Maximina y C Director del Registro Público de la Propiedad y de Comercio de la Ciudad de México. Ord. Civil P- 78. 1 Acdo. Núm. Exp. 487/2024.
Villalobos Oliver Susana Patricia antes Controladora de Portafolios Seeb, Sociedad de Responsabilidad Limitada de Capital Variable antes Banco Santander (México), S.A. Institución de Banca Múltiple, Grupo Financiero Santander México vs. De Haro Cervantes Luis. Especial Hipotecario Civil P- 90. 1 Acdo. Núm. Exp. 359/2018 Tomo II.
Zapata Bakas Claudio vs. Fredda Starr Toni. Controversias de Arrendamiento Civil P- 28. 2 Acdos. Núm. Exp. 27/2022 Tomo II.
Zúñiga Rendón Ana Elizabeth y Sánchez Ríos Jesús Antonio vs. BBVA Seguros México S.A. de C.V. Grupo Financiero BBVA México. Ord. Civil P- 99. 1 Acdo. Núm. Exp. 485/2024.
AUDIENCIA
Ramírez Olvera Abel vs. Espino Correa Saúl. Aud. de Ley, Medios Preparatorios Mercantil. 1 Audiencia. Núm. Exp. 473/2023.
Torres Elena Rocío vs. Unión de Solicitantes y Colonos de la Vivienda Popular Scl Uscovi y Torres Clavel Silviana y Director del Registro Público de la Propiedad y de Comercio de la Ciudad de México. Aud. de Ley. Ord. Civil. 1 Audiencia. Núm. Exp. 989/2023.
Valderrama Rosas José Luis vs. Valderrama Dávila Roberto y También Conocido como Roberto Valderrama Ávila y Rosas de Valderrama Trinidad y También Conocida como Trinidad Rosas Paz de Valderrama y Director del Registro Público de la Propiedad y del Comercio de la Ciudad de México. Aud. Previa y de Concil. Ord. Civil. 1 Audiencia. Núm. Exp. 701/2022.

LA SECRETARIA DE ACUERDOS
LIC. BEATRIZ DÁVILA GÓMEZ

SECRETARÍA "B"
ACUERDOS DEL 9 DE DICIEMBRE DEL 2024

Amparo L No. 1474/2022 Prom. X: Inmobiliaria Bains y Héctor Cárdenas Curiel. Ord. Civil 2 Acdos. en Amparo_Buscador. Núm. Exp. 1474/2022 Amparo L No. 1474/2022.
Arrazola Zúñiga Nicolás vs. Sánchez Guzmán Israel y Otros. Ord. Civil Se Repone Juic. de Amparo. 1 Acdo. Núm. Exp. 324/2020.
Arrazola Zúñiga Nicolás vs. Sánchez Guzmán Israel y Otros. Ord. Civil 3 Acdos. en Amparo. Núm. Exp. 324/2020 Amparo No. 40/2022 Tomo II.
Arrazola Zúñiga Nicolás vs. Sánchez Guzmán Israel y Otros. Ord. Civil Tomo Cerrado. 1 Acdo. en Amparo. Núm. Exp. 324/2020 Amparo No. 40/2022. Tomo I.
Arrendomovil de México, S.A. de C.V. vs. Dnv Gl México S. de R. L. de C.V. Ahora Dnv Energy Systems México S. de R. L. de C.V. Ejecutivo Mercantil 1 Acdo. Núm. Exp. 210/2023.
Athié de la Vega Luis Miguel vs. Autosat de México Sociedad Anónima de Capital Variable. Ord. Mercantil 1 Acdo. Núm. Exp. 1320/2022.
Auto Líneas América S.A. de C.V. vs. Ferrocarril Mexicano S.A. de C.V. Ord. Civil 1 Acdo. Núm. Exp. 786/2024.
Ayala Espidio Blanca Margarita vs. Julián Alberto Rodríguez García. Especial Hipotecario Civil 1 Acdo. Núm. Exp. 354/2004 Principal Tomo II.
Banco Inbursa, S.A. Institución de Banca Múltiple Grupo Financiero Inbursa vs. Arévalo Becerril Ángel Enrique. Especial Hipotecario Civil 1 Acdo. Núm. Exp. 1168/2016 Terc. Excl. de Dominio.
Banco Mercantil del Norte, S.A. Institución de Banca Múltiple, Grupo Financiero Banorte vs. Sánchez Cervantes Arturo y Roxana Vázquez Moreno de Sánchez. Especial Hipotecario Civil 1 Acdo. Núm. Exp. 88/2015.
Banco Multiva, S.A. Inst de Banca Mult. Grupo Fin. Multiva vs. Corphomed, S.A. de C.V. y Otros. Especial Hipotecario Civil 2 Acdos. Núm. Exp. 476/2012 Principal Tomo II.
Banco Nacional del Ejército Fuerza Aérea y Armada Sociedad Nacional de Crédito Institución de Banca de Desarrollo vs. Trujillo Sachez José Guadalupe. Especial Hipotecario Civil 1 Acdo. Núm. Exp. 524/2015.
Banco Santander México Sociedad Anónima Institución de Banca Múltiple Grupo Financiero Santander México vs. Martínez Olivera Roberto Bernardo. Especial Hipotecario Civil 1 Acdo. Núm. Exp. 966/2024.
Banco Santander México, S.A., Institución de Banca Múltiple, Grupo Financiero Santander México vs. Francisco Morelos Ramírez. Ejecutivo Mercantil 1 Acdo. Núm. Exp. 1142/2018 Principal Tomo II.
Banco del Bajío Sa Institución de Banca Múltiple vs. Organización para el Tratamiento de Aguas S.A. de C.V. Providencias Precautorias Mercantil 1 Acdo. Núm. Exp. 402/2020 Tomo II.
BBVA Leasing México, S.A. de C.V. vs. contra Incendio Sistemas Industriales Especializados, S.A. de C.V. y Corporación de Instalación y Servicios Internos Empresariales, S.A. de C.V. y Inmobiliaria Revalle S.A. de C.V. y Vallejo Cenecorta Jorge Ignacio. Juris. Voluntaria Mercantil 1 Acdo. Núm. Exp. 542/2019 Tomo III.
Bolio García María Santa vs. General de Seguros S.A. Ord. Civil Susp. Definitiva. 1 Acdo. en Amparo. Núm. Exp. 1714/2024 Amparo Inc. 791/2024.
Bolio García María Santa vs. General de Seguros S.A. Ord. Civil Susp. Definitiva. Amp. 791/2024. 1 Acdo. Núm. Exp. 1714/2024.
Buhl González Juana Leticia vs. Sáenz Valdés Leonor su Sucesión y C Director del Registro Público de la Propiedad y del Comercio de la Ciudad de México. Ord. Civil 1 Acdo. Núm. Exp. 688/2024.
Cabello Jiménez Jovany vs. Cabello Jiménez Raymundo y Jiménez Díaz María Elena y Directora del Registro Público de la Propiedad y del Comercio de la Ciudad de México. Ord. Civil 1 Acdo. Núm. Exp. 854/2023.
Cahue Cahue Alfonso vs. Romo de Alba Rocío y Romo de Alba También Conocida como María del Rocío. Controversias de Arrendamiento Civil 1 Acdo. Núm. Exp. 908/2024.
Casas y Construcciones S.A. de C.V. vs. Guerrero Herrera Paola Janet y Guerrero Herrera Iván Alberto. Controversias de Arrendamiento Civil 1 Acdo. Núm. Exp. 120/2023.
Chavolla León Marcos Joel vs. Carrillo Olivares Ma de Lourdes. Controversias de Arrendamiento Civil 1 Acdo. Núm. Exp. 602/2024.
Ci Banco, S.A. Institución de Banca Múltiple vs. Martínez Chávez Claudia Cristina. Especial Hipotecario Civil 1 Acdo. Núm. Exp. 516/2015 Tomo III.
Ci Banco, S.A. Institución de Banca Múltiple vs. Margiel Eladio Cortinas Palos. Especial Hipotecario Civil 1 Acdo. Núm. Exp. 1164/2012 Tomo II.

SOLO CONSULTA
SOLO CONSULTA
SOLO CONSULTA

Ckd Activos 8 S.A. Promtora de Inversión de Capital Variable vs. Baltazar Nogues Jesús Alberto. Especial Hipotecario Civil 2 Acdos. Núm. Exp. 904/2024.

Corral Robles Marcela vs. Bibiloni Espinoza Rosa Angelina. Controversias de Arrendamiento Civil 1 Acdo. Núm. Exp. 884/2023.

Coyote Reyes Isaías vs. Ordóñez Gayosso Julio. Controversias de Arrendamiento Civil 1 Acdo. Núm. Exp. 1096/2024.

Credix Gs Sociedad Anónima de Capital Variable Sociedad Financiera de Objeto Múltiple Entidad No Regulada vs. Cortazar Servín Mariana Andrea. Ejecutivo Civil Radicación. 1 Acdo. Núm. Exp. 1836/2024.

Cruz Tomasa vs. Rivera Torres Gaspar y Zúñiga Escobar Emilio y C Director del Registro Público de la Propiedad y del Comercio de la Ciudad de México. Ord. Civil 1 Acdo. Núm. Exp. 918/2024.

Cruz Yáñez Guillermo Antonio y Quien También Utiliza el Nombre de Guillermo a Cruz Yáñez vs. Valdez de la Rosa Elena y Maravilla Maldonado Mario y C Director del Registro Público de la Propiedad y del Comercio de la Ciudad de México. Ord. Civil 1 Acdo. Núm. Exp. 926/2024.

Curiel Jiménez Ana Karina vs. Alejandro Daniel Camacho. Especial Hipotecario Civil 1 Acdo. Núm. Exp. 1204/2018 Tomo II.

Domínguez Martínez Alma Rosa vs. Tamariz Valladares Lilia y También Conocida como Lilia Tamariz Valladarez y C. Director General del Registro Público de la Propiedad y de Comercio de la Ciudad de México. Ord. Civil 1 Acdo. Núm. Exp. 1156/2023.

Estrella de Oro S.A. de C.V. México Acapulco Zihuatanejo vs. Grupo Nacional Provincial Sab. Ord. Civil 1 Acdo. Núm. Exp. 1092/2024.

Fc Financial, S.A. de. C.V. Ejecutivo Mercantil 1 Acdo. en Expedientillo. Núm. Exp. 1474/2024 Expdllo. Archivo.

García Ramírez Reyna vs. García Hernández Cristhian y Pérez Morales Ivonne. Juris. Voluntaria Civil 1 Acdo. Núm. Exp. 900/2024.

García Wong Edmundo vs. Fernando Castañeda Martell. Vía Ejecutiva Cuantía Menor Civil Radicación. 1 Acdo. Núm. Exp. 1606/2024 Tomo II.

Gervacio Jiménez su Sucesión Pedro vs. Perea María Lourdes. Ord. Civil 1 Acdo. Núm. Exp. 420/2023.

Gervacio Jiménez su Sucesión Pedro vs. Perea María Lourdes. Ord. Civil Notif. Personal Tercero. 2 Acdos. en Amparo. Núm. Exp. 420/2023 Amparo Directo No.

Gil Toraya María de Lourdes vs. Galicia Josefina También Acostumbra Llamarse Josefina Galicia de Ramírez. Ord. Civil 1 Acdo. Núm. Exp. 468/2020.

González Angulo Hidalgo Alejandro Manuel y González Angulo Hidalgo Armando Martín vs. Director del Registro Público de la Propiedad y del Comercio de la Ciudad de México y Fernández Piña Manuel y También Conocido como Manuel Fernández Limón y Hidalgo y Fernández Yolanda Margarita y Quien También Acostumbra a Utilizar el Nombre de Yolanda Hidalgo Fernández. Ord. Civil 1 Acdo. Núm. Exp. 986/2023.

Guerrero Gordillo Carlos y Carbajal Camacho Ivett Yasmín vs. Guerrero Gómez Miguel. Ord. Civil Sobresee. 2 Acdos. en Amparo. Núm. Exp. 1684/2024 Amparo 273/2024- III.

Guzmán Román Aldo Daniel vs. Román Valles de Guzmán También Conocida como Gabina Román Valles Gabina y C. Director General del Registro Público de la Propiedad y de Comercio de la Ciudad de México. Ord. Civil 1 Acdo. Núm. Exp. 428/2023.

Gómez Hernández Domingo vs. Albor Fragas María del Refugio y Otra. Ejecutivo Mercantil 1 Acdo. Núm. Exp. 1494/2024.

Hernadez Trejo Susana vs. Valles de Guzmán Román Gabina y También Conocida como Gabina Román Valles y C. Director General del Registro Público de la Propiedad y de Comercio de la Ciudad de México. Ord. Civil 1 Acdo. Núm. Exp. 488/2023.

Hernández Mejía Rufino vs. Esparza Velasco Odin Alfonso. Ejecutivo Mercantil 1 Acdo. Núm. Exp. 1324/2023.

Hernández Zárate Graciela vs. C. Director del Registro Público de la Propiedad y del Comercio del Distrito Federal y Otro. Ord. Civil 1 Acdo. Núm. Exp. 748/2011.

HSBC México, Sociedad Anónima. Institución de Banca Múltiple Grupo Financiero HSBC División Fiduciaria en su Carácter de Fiduciario en el Fideicomiso Número F/234036 vs. Jaquez Martínez Emmanuel vs. Salcido Carrillo Mayra Mireya. Proced. Convencional Mercantil Civil 1 Acdo. Núm. Exp. 688/2019.

HSBC México, S.A. Institución de Banca Múltiple, Grupo Financiero HSBC, División Fiduciaria en su Carácter de Fiduciario Irrevocable de Garantía Registrada Bajo el Número F/258024 vs. Rodríguez Valencia Mauro Honorio y Otra. Concurso Voluntario y Nec. Civil Exhorto. 1 Acdo. Núm. Exp. 1672/2011.

Infonavit vs. Hernández Mayoral Rubén. Especial Hipotecario Civil 1 Acdo. Núm. Exp. 974/2010.

Infonavit vs. Márquez Galván Jair. Ord. Civil Llegada y Radicación. 1 Acdo. Núm. Exp. 620/2009.

Inmobiliaria Mrib S.A. de C.V. vs. Leuus Ortiz Silvia y Pineda Guerrero María Ofelia. Controversias de Arrendamiento Civil 1 Acdo. Núm. Exp. 1126/2024.

Inmobiliaria Shaolin, S.A. de C.V. vs. Proyección y Diseño S.A. de C.V. Ricardo Simg Vargas y Fernando Sim Vargas. Ejecutivo Mercantil 1 Acdo. Núm. Exp. 32/2012 Tomo II.

Instituto Mexicano del Seguro Social (Imss) vs. Aseguradora Aserta, S.A. de C.V. Ord. Civil 1 Acdo. en Expedientillo_Expediente_No_Conocido. Núm. Exp. 132/2022 Expdllo. Datos Inexactos.

Instituto de Seguridad y Servicios Sociales de Los Trabajadores del Estado a Través de su Fondo de la Vivienda (Fovissste) vs. Ortiz Martínez Jorge y Otro. Especial Hipotecario Civil 1 Acdo. Núm. Exp. 670/2020 Bis. 1.

Instituto del Fondo Nacional de la Vivienda para los Trabajadores (Infonavit) vs. Orta Beltrán del Río Marco Antonio y Lira Novelo Mónica. Especial Hipotecario Civil 2 Acdos. Núm. Exp. 68/2022.

Instituto del Fondo Nacional de la Vivienda para los Trabajadores Infonavit vs. González Valdés Óscar. Especial Hipotecario Civil 1 Acdo. Núm. Exp. 232/2016.

Instituto del Fondo Nacional de la Vivienda para los Trabajadores Infonavit vs. Rodríguez Martínez Enrique. Ejecutivo Civil 2 Acdos. Núm. Exp. 1260/2024.

Instituto del Fondo Nacional de la Vivienda para los Trabajadores vs. Luna Huerta Fidel y Velasco Ángeles Catalina. Especial Hipotecario Civil 1 Acdo. Núm. Exp. 496/2016.

Jiménez García Martha Patricia vs. C. Director del Registro Público de la Propiedad y de Comercio de la Ciudad de México y Alquicira Carmona su Sucesión Policarpio y Alquicira Carmona Quien También Se Hace Llamar Policarpo y López Cándido la Sucesión a Bienes de José Arturo. Ord. Civil Razon Actuario. 1 Acdo. Núm. Exp. 98/2020.

Lara Castro María Guadalupe y Zamudio Varela Isidoro vs. Pacheco Palomo Víctor Hugo. Ord. Civil 1 Acdo. Núm. Exp. 738/2024.

Lgf Occidente, S.A. de C.V., Sociedad Financiera de Objeto Múltiple, Entidad No Regulada vs. López Osornio José Alfredo y Quintero Hernández Andrea Cristina. Ord. Civil Cuad. de Exhorto. 2 Acdos. en Exhorto. Núm. Exp. 1942/2024 Exhorto.

Lira Marín María Laura vs. De la Vega Rivera Carlos. Ord. Civil Aclaración de Sentencia. 1 Acdo. Núm. Exp. 1214/2023.

Luna Alpide Gloria vs. Cedillo Pedro y También Conocido como Pedro Cedillo Cedillo También Conocido como Pedro Cedillo M. y C. Director del Registro Público de la Propiedad y de Comercio de la Ciudad de México. Ord. Civil 1 Acdo. Núm. Exp. 864/2024.

Martínez Morales Mario Ismael vs. Arias Ibarra Carmen. Ejecutivo Cuantía Menor Mercantil Radicación. 1 Acdo. Núm. Exp. 1430/2024 Tomo III.

Mejía Aguilar Laura vs. Aguilar Muñoz María Cenobia. Ord. Civil 1 Acdo. Núm. Exp. 1930/2009.

Mejía Samaniego Primitivo vs. Díaz Crisóstomo Felipe y Director del Registro Público de la Propiedad y de Comercio de la Ciudad de México y Montes Centeno de Díaz Carmen. Ord. Civil 1 Acdo. Núm. Exp. 204/2024.

Monroy del Río Patricia y Alicia Marisela Monroy del Río vs. Milian Quezadas Lilia Yolanda. Especial Hipotecario Civil 4 Acdos. Núm. Exp. 642/2018 Tomo II.

Olivos Ramírez Leonardo vs. Laurrabaquio Olvera Damián. Ejecutivo Mercantil 1 Acdo. en Amparo. Núm. Exp. 1020/2007 Amparo No. 820/2023.

Oportunidades para Emprendedores, S.A. P. I. de C.V., Sociedad Financiera de Objeto Múltiple, E. N. R vs. Elda Antonia Nieto Muñoz y Gildebardo García Nieto. Especial Hipotecario Civil 1 Acdo. Núm. Exp. 398/2018 Bis. 1.

Ortega Castañeda Sabino vs. Castañeda Lugo María de Jesús y Ortega Vargas Germán y C Director del Registro Público de la Propiedad y de Comercio de la Ciudad de México. Ord. Civil 1 Acdo. Núm. Exp. 1140/2024.

SOLO CONSULTA
SOLO CONSULTA
SOLO CONSULTA

Palma Martínez Sabina vs. Fragoso Jiménez Luis y Zamudio Cerón Inés y C Director del Registro Público de la Propiedad y del Comercio de la Ciudad de México. Ord. Civil 1 Acdo. Núm. Exp. 894/2024.

Pandora Business Group Sociedad Anónima Promotora de Inversión de Capital Variable vs. Ortiz Navarrete Emmanuel. Providencias Precautorias Mercantil 1 Acdo. Núm. Exp. 484/2024.

Pérez González Tomasa Amelia vs. Panteon Jardín de México Sa y Romero Erazo Raúl y Directora del Registro Público de la Propiedad y del Comercio de la Ciudad de México. Ord. Civil 1 Acdo. Núm. Exp. 842/2023.

Presta Dinero S.A. de C.V. vs. Leonardo Valencia Alcalá. Vía Ejecutiva Cuantía Menor Civil 1 Acdo. Núm. Exp. 1574/2024.

Profesionales en Convenciones Audio y Video S.A. de C.V. vs. Grupo Adya Recursos Corporativos S.A. de C.V. y Sánchez Martínez Adrián Enrique. Controversias de Arrendamiento Civil 1 Acdo. Núm. Exp. 920/2019.

Puente Aparicio Herlinda vs. Bolaños Martínez Víctor y Otro. Ord. Civil 1 Acdo. Núm. Exp. 498/2020.

Quintanilla Hernández Manfred Mauricio vs. Mastachi Aguario Amando. Juris. Voluntaria Civil Llegada y Radicación. 1 Acdo. en Expedientillo. Núm. Exp. 1004/2023.

Ríos Melo Ricardo vs. Ríos Granados Pedro Juan y Director del Registro Público de la Propiedad y del Comercio de la Ciudad de México y Elia Melo. Ord. Civil 1 Acdo. Núm. Exp. 276/2023.

Rivera López Bayron vs. Colín Colín Aldo y Lares Recio Guadalupe. Especial Hipotecario Civil 1 Acdo. Núm. Exp. 188/2018 Principal Tomo II.

Rocha Pérez Juan vs. Pérez Herculano y Pérez Morales Carlota Esperanza y C. Director del Registro Público de la Propiedad y de Comercio de la Ciudad de México. Ord. Civil 1 Acdo. Núm. Exp. 20/2020.

Rojas Quintana María de Lourdes vs. Contreras Marcelino y Otros. Ord. Civil 1 Acdo. Núm. Exp. 698/2015.

Roldán Vargas Roberto y Roldán Vargas Pedro Antonio vs. C. Director del Registro Público de la Propiedad y de Comercio de la Ciudad de México y González Garduño Bertha y por Conducto de su Albacea Pedro Antonio Roldán González. Ord. Civil 1 Acdo. Núm. Exp. 1084/2023.

Romero Galicia Yolanda vs. C Director del Registro Público de la Propiedad y de Comercio de la Ciudad de México y Romero Galicia Gregorio. Ord. Civil 1 Acdo. Núm. Exp. 1032/2024.

Ruíz Martínez Margarita vs. Contreras Rosendo y Miranda Milpas Cenobio y Director del Registro Público de la Propiedad y de Comercio de la Ciudad de México. Ord. Civil 1 Acdo. Núm. Exp. 232/2024.

Salinas Álvarez Ana María Dolores vs. Ozuna Urquiza Luis y Director del Registro Público de la Propiedad y del Comercio de la Ciudad de México. Ord. Civil 1 Acdo. Núm. Exp. 942/2022.

Sánchez López María del Rosario vs. Operando Aqui Desde la Esquina S.A. P. I de C.V. y Otro. Controversias de Arrendamiento Civil 1 Acdo. Núm. Exp. 734/2018 Exp. Principal Tomo II.

Santos González María Guadalupe y Santos González Quien También Acostumbra Usa el Nombre de Ma. Gpe. Santos González María Guadalupe vs. Santos Jiménez Jesús y Trujillo Pérez Bernardo y Director del Registro Público de la Propiedad y de Comercio de la Ciudad de México. Ord. Civil 1 Acdo. Núm. Exp. 238/2024.

Secreto vs. Secreto y Secreto. Ejecutivo Mercantil 1 Acdo. Núm. Exp. 1140/2022.

Secreto vs. Secreto. Providencias Precautorias Civil 1 Acdo. Núm. Exp. 1156/2022.

Secreto vs. Secreto. Ejecutivo Civil 1 Acdo. Núm. Exp. 1210/2019.

Secreto vs. Secreto. Ejecutivo Civil 1 Acdo. Núm. Exp. 164/2024.

Secreto vs. Secreto. Providencias Precautorias Civil 1 Acdo. Núm. Exp. 446/2023.

Secreto vs. Secreto. Ejecutivo Mercantil 1 Acdo. Núm. Exp. 592/2023.

Secreto vs. Secreto. Ejecutivo Mercantil 1 Acdo. Núm. Exp. 770/2023.

Si Crea Comercial S.A. de C.V. vs. Montiel Barrera Juan Manuel. Ejecutivo Civil Radicación. 1 Acdo. Núm. Exp. 1812/2024.

Soluciones Cocrea Sapi de C.V. Sofom Enr vs. Trujillo Espinosa Jonathan Alfredo. Ejecutivo Civil 1 Acdo. Núm. Exp. 1778/2024.

Start Banregio, S.A. de C.V. Sociedad Financiera de Objeto Múltiple Entidad Regulada vs. Comercializadora Líder Mademex & Asociados, Sociedad Anónima de Capital Variable y Victorino Urban Rodríguez. Ejecutivo Mercantil 1 Acdo. Núm. Exp. 92/2020 Tomo II.

Tapia González Angélica y Tapia González Erik vs. Grupo Mexicano de Seguros S.A. de C.V. Ord. Civil 3 Acdos. Núm. Exp. 1666/2024 Tomo II.

Tu Casa Express Sociedad Anónima de Capital Variable vs. Montoya Enciso Nora Angélica. Especial Hipotecario Civil 1 Acdo. Núm. Exp. 1722/2024.

Urbanismo y Desarrollo Inmobiliario Udi S.A. de C.V. vs. Jáuregui Llabres María Magdalena. Ejecutivo Civil 1 Acdo. Núm. Exp. 780/2021.

Valdés Rojas Mytzi Gabriela vs. Nava Jardón Beatriz. Ejecutivo Civil Radicación. 1 Acdo. en Otros. Núm. Exp. 1756/2024 Segundo Tomo.

Velázquez García su Sucesión por Conducto de su Albacea Arturo Velázquez García Roberto vs. Nájera Gómez Mercedes Alejandra. Ord. Civil 1 Acdo. Núm. Exp. 1452/2019 Tomo II.

Venegas Rico Adriana vs. Vicente Padilla Poza. Especial Hipotecario Civil Co. 1 Acdo. Núm. Exp. 1058/2004 Tomo I y II.

Vergara Posada Sergio Alberto vs. Muñoz Arciga Axel Jesús. Vía Ejecutiva Cuantía Menor Civil Radicación. 2 Acdos. Núm. Exp. 1552/2024.

Vestel Kreimerman Nancy vs. Durán Luna Alejandro. Controversias de Arrendamiento Civil 1 Acdo. en Expedientillo_Expediente_No_Conocido. Núm. Exp. 602/2023 Expdllo. Quinto Civil Sin Número de Reasignación.

Villasenor Alcázar María del Refugio Graciela vs. Morales Nava Jorge. Ord. Civil 1 Acdo. Núm. Exp. 24/2007.

Xtra Inmuebles, S.A. de C.V. vs. Grupo Sibemara, S.A. de C.V. y Galante Saad Simón y Romano Farca Betty. Controversias de Arrendamiento Civil 1 Acdo. Núm. Exp. 886/2021 Tomo II.

Zaizar Miranda Sonia del Sagrario vs. El Merheb Ekery Youssef Nahamd y Wehbe Abdelnour Michel y C Director del Registro Público de la Propiedad y del Comercio de la Ciudad de México. Ord. Civil 1 Acdo. Núm. Exp. 190/2023.

Zepeda Al Ba Ana Maia y Zepeda Alba Elsa Aurora vs. Alba y Silva Ramos Ernesto y C Director del Registro Público de la Propiedad y del Comercio de la Ciudad de México. Ord. Civil 3 Acdos. Núm. Exp. 1062/2024.

Zertuche Zárate Verenice vs. Zertuche Zárate Isabel Alejandra y Martínez Álvarez Gregorio. Ord. Civil Razon Actuario. 1 Acdo. Núm. Exp. 1078/2024.

AUDIENCIA

Alvarado Juárez Ruperto vs. Alvarado Linares Juan Manuel. Aud. de Ley Medios Preparatorios Civil. 1 Audiencia. Núm. Exp. 910/2024.

Gallardo Horta Elizabeth Rocío vs. Sánchez Monroy Araceli. Radicación Ord. Civil. 1 Audiencia. Núm. Exp. 1796/2024.

SENTENCIA INTERLOCUTORIA

Cibanco Sociedad Anónima, Institución de Banca Múltiple, en su Carácter de Fiduciario en el Fideicomiso Número F/00430 vs. Euniche Hernández Santos. Vía de Apremio Civil Sent. Interl. 1 Núm. Exp. 184/2018

LA CONCILIADORA POR M.L.

LIC. AMÉRICA CONCEPCIÓN OÑATE AGUILAR

DÉCIMO SEGUNDO DE LO CIVIL

SECRETARÍA "A"

ACUERDOS DEL 9 DE DICIEMBRE DEL 2024

Aguilar Toledo Noé vs. Seguros Inbursa S.A. de C.V. Grupo Financiero Inbursa. Ord. Civil Autoeización Sicor. 1 Acdo. Núm. Exp. 1143/2024 Principal.

Antonia Rivera Quezada vs. Angélica Patricia Ortega Solís. Vía Ejecutiva Cuantía Menor Civil Desahoga Vista. 1 Acdo. Núm. Exp. 1465/2024.

Arrendadora Unión, S.A. vs. Raúl Rincón Rodríguez y Otro. Ejec. Merc. Oficio del Sat. 1 Acdo. Núm. Exp. 385/1994.

Auto Financiamiento Automotriz S.A. de C.V. vs. Medina Pacheco Alejandro. Ejecutivo Mercantil 1 Acdo. Núm. Exp. 595/2023 Principal.

SOLO CONSULTA

Auto Financiamiento Automotriz S.A. de C.V. vs. Zavala Bautista Luis Shatiel y Zavala Pérez José Luis y Bautista Huerta María Teresa. Ejecutivo Mercantil Acuerdo. 2 Acdos. Núm. Exp. 125/2023 Principal.

Ayala Chacón Martha y Otro vs. Guadalupe Carreón Vda. de García y Otros. Ord. Civ. Acuerdo. 1 Acdo. Núm. Exp. 489/2002.

Benavides Herrera Exa vs. C Director del Registro Público de la Propiedad y de Comercio de la Ciudad de México y Herrera Pérez María Isabel. Ord. Civil Acuerdo. 1 Acdo. Núm. Exp. 125/2024 Principal.

Bienes Programados S.A. De. C.V. vs. Chiscan Liviu. Especial Hipotecario Civil Acuerdo. 1 Acdo. Núm. Exp. 587/2020.

Bufete Vega S.A. de C.V. vs. Álvarez Flores Miguel Ángel. Ord. Civil Acuerdo. 2 Acdos. Núm. Exp. 605/2020 Tomo II.

Cárdenas Garduño Yolanda vs. Rosas Domínguez Virginia su Suc. y Rosas Domínguez Virginia su Sucesión. Ord. Civil Cedula Diligenciada. 1 Acdo. Núm. Exp. 789/2021 Tomo II.

Carrera Corporación, S.A. de C.V. vs. Winia Electronics México, S.A. de C.V. Ord. Civil Auto. 2 Acdos. en Exhorto. Núm. Exp. 2027/2024 Exhorto.

Catalán Torres Rogelio vs. Gómez Sánchez Joaquín. Ord. Civil Cedula de Notif. Diligencada. 1 Acdo. Núm. Exp. 849/2024 Principal.

Cedano Barrueta Genaro vs. Galindo Merino Elizabeth. Controversias de Arrendamiento Civil Estese a Diverso Auto. 2 Acdos. Núm. Exp. 281/2021.

Cervantes Vargas Horacio vs. Notario Público No. 39 de la Ciudad de México y C Director del Registro Público de la Propiedad y del Comercio de la Ciudad de México. Ord. Civil 1 Acdo. Núm. Exp. 975/2024 Principal.

Ci Banco S.A. Institución de Banca Múltiple vs. Soltero Monroy Claudia. Especial Hipotecario Civil Acuerdo. 1 Acdo. Núm. Exp. 345/2015 Tomo II.

Cibanco Sa Institución de Banca Múltiple como Fiducuario en el Fideicomiso Número F00430 vs. Coronel Rangel José de Jesús y León Dueñas María Eugenia. Juris. Voluntaria Civil 1 Acdo. Núm. Exp. 859/2021 Principal.

Cortés Fortiz Carlos Alberto vs. Barrera Hernández Marina. Ejecutivo Civil Desahoga Vista. 1 Acdo. Núm. Exp. 1717/2024.

Credisocial México S.A. de C.V. vs. Moreno Yáñez Laura. Vía Ejecutiva Cuantía Menor Civil Oficio Reinscripción Al Registro Público. 1 Acdo. Núm. Exp. 1429/2024 Segundo Tomo.

Cruz Morales Antonio vs. Cruz Cerón Arturo su Sucesión. Ord. Civil Acuerdo. 1 Acdo. Núm. Exp. 1101/2024 Principal.

Dessetec Desarrollo en Sistemas S.A. de C.V. vs. Saavedra Morales Marco Antonio. Especial Hipotecario Civil 1 Acdo. Núm. Exp. 1707/2012.

Espinoza Ahumada Daniel vs. Espinoza Ahumada Susana y Espinoza Ahumada Carmen y Espinoza Ahumada María Luisa. Ord. Civil 1 Acdo. Núm. Exp. 569/2021 Tomo II.

Estacionamientos Bosques de Las Lomas S.A. de C.V. vs. Grupo Gasoleo S.A. de C.V. Super Servicio Ejecutivo S.A. de C.V. Controversias de Arrendamiento Civil Acuerdo. 2 Acdos. Núm. Exp. 405/2017.

Figueroa Salinas Antonio vs. La Latinoamericana Seguros S.A. Ord. Civil Fecha Audiencia. 1 Acdo. Núm. Exp. 1887/2024.

Finastrategy Mx vs. Martínez Hernández Genaro. Juris. Voluntaria Civil Oficio de la Sre. 2 Acdos. Núm. Exp. 625/2024 Principal.

Fuente Romero Gabriela Alejandra vs. Arreguín Rodríguez Carlos Alberto. Ejecutivo Cuantía Menor Mercantil Desahoga Vista. 1 Acdo. Núm. Exp. 1373/2024.

García Soberanes José Ismael vs. García Soberanes Rosamaria. Ord. Civil Oficio. 1 Acdo. Núm. Exp. 1203/2024 Principal.

García Jiménez Mónica vs. García Jiménez y Otra Adriana Lucía. Ord. Civil Oficio Archivo Judicial. 1 Acdo. Núm. Exp. 813/2004 Segundo Tomo.

García Ramírez Luis Ernesto vs. Carnaya Maribel Medina. Ord. Civil Acuerdo. 1 Acdo. Núm. Exp. 861/2004 Segundo Tomo.

González López Martha Margarita. Juris. Voluntaria Civil Autorizaciones. 1 Acdo. Núm. Exp. 815/2024 Principal.

González Martínez Tom Arnold vs. García Jijon Guadalupe. Ord. Civil Acuerdo. 1 Acdo. Núm. Exp. 19/2022 Principal.

González Sánchez Norma y González Sánchez Maricela y Sánchez Nieto Lucía vs. Pérez Arellano Fernando. Ord. Civil Comparecencia. 1 Acdo. Núm. Exp. 787/2024 Principal.

Hipotecaria Nacional S.A. de C.V. Soc. Fin. de Objt. Lim. Gpo. Fin. BBVA Bancomer vs. Herrera Miranda Mauricio Fernando. Especial Hipotecario Civil Cedula Diligenciada. 1 Acdo. Núm. Exp. 1099/2008 Segundo Tomo.

Inmobilaiiria Tuxpango S.A. de C.V. vs. Silvia Rodríguez Dolores. Controversias de Arrendamiento Civil Amparo. 1 Acdo. en Amparo. Núm. Exp. 439/2021 Amparo 301/2024.

Instituto de Seguridad y Servicios Sociales de Los Trabajadores del Estado a Través de su Fondo de la Vivienda vs. Camacho Montejo Ana Isabel. Especial Hipotecario Civil Acuerdo. 1 Acdo. Núm. Exp. 439/2018.

Instituto del Fondo Nacional de la Vivienda para los Trabajadores Infonavit vs. García Díaz Juan Carlos. Especial Hipotecario Civil Acuerdo. 1 Acdo. Núm. Exp. 723/2024 Principal.

Instituto del Fondo Nacional de la Vivienda para los Trabajadores vs. Mejía Olvera Jaime. Especial Hipotecario Civil Expedientillo. 1 Acdo. Núm. Exp. 1011/2016.

Ixe Banco Sa Institución de Banca Múltiple Ixe Grupo Financiero División Fiduciaria en su Caliudad de Fiduciario del Fideicomiso F 3155 vs. Laska Internacional S.A. de C.V. y Hamui Picciotto José. Controversias de Arrendamiento Civil Autorización. 1 Acdo. Núm. Exp. 881/2021 Principal.

Jans Construcciones, S.A. de C.V. vs. Pérez Evangelista Elvira. Especial Hipotecario Civil Acuerdo. 1 Acdo. Núm. Exp. 341/2005.

Jiménez Jacobo Mónica Yasmín También Conocida como Mónica Jiménez Jacobo vs. Solís Elguera Apolonia y Lara Solís Oswaldo Jesús. Ord. Civil Auto. 1 Acdo. en Exhorto. Núm. Exp. 1097/2024 Exhorto.

López Arellano José de Jesús vs. Mago Rodríguez Julio Ernesto. Ord. Civil Vista. 1 Acdo. en Exhorto. Núm. Exp. 1129/2024 Exhorto.

López Tercero Caamaño José Antonio vs. Caamaño Peñas Georgete. Financiera Intercontinental S.A. Ord. Civil Razon de Notificado. 1 Acdo. Núm. Exp. 353/2019.

Martínez Gastélum Martín Manuel vs. Landucci, S.A. de C.V., Claudio Landucci Dell´Unto, Ana Luisa Lerdo de Tejada Luna También Conocida como Ana Luisa Lerdo de Tejada y Luna, Marco de Landucci Lerdo de Tejada y Alejandro Landucci Lerdo de Tejada. Ejecutivo Mercantil Amparo 137/2022- B. 1 Acdo. en Amparo. Núm. Exp. 471/2011 Bis. 1 Amparo 137/2022- B.

Mega Cable S.A. de C.V. vs. Cruz Castrejón Víctor Hugo. Ejecutivo Mercantil Acuerdo. 1 Acdo. Núm. Exp. 75/2024 Principal.

Mercader Financial S.A. Sociedad Financiera de Objeto Múltiple Entidad Regulada vs. Pozabus S.A. de C.V. Patiño Gutiérrez Francisco Macías Hernández José Luis. Hernández Bautista Zenaydagutierrez Acosta Martha. Ejecutivo Civil Acuerdo. 1 Acdo. Núm. Exp. 1457/2019 Tomo II.

Montoya Hernández David vs. Instituto de Seguridad y Servicios Sociales de Los Trabajadores del Estado a Través de su Fondo de la Vivienda. Especial Hipotecario Civil Hace Manifestaciones Actor. 1 Acdo. Núm. Exp. 477/2023 Principal.

Morales López Guillermo vs. Seguros Banorte S.A. de C.V. Grupo Financiero Banorte. Ord. Civil Turno a Disposición. 1 Acdo. Núm. Exp. 511/2024 Principal.

Nueva Wal Mart de México S de R.L. de C.V. vs. Torres Fernández César David. Controversias de Arrendamiento Civil Acuerdo. 1 Acdo. Núm. Exp. 671/2022 Principal.

Oliva Lomas Arturo vs. Oliva Lomas José Luis y Oliva Lomas Martín y Olivas Lomas Juan. Ord. Civil Expedientillo. 1 Acdo. Núm. Exp. 765/2021 Principal.

Olloqui Mendoza José de Jesús vs. Martínez Valdovinos Víctor Fabián. Ord. Civil Acuerdo. 1 Acdo. Núm. Exp. 803/2024 Principal.

Padilla Ruíz José vs. Bringas Esperanza y Amador Treviño Lozano Carlos y Ciau Pech Bony Javier y Esquiliano González Josué y de Araujo Estrada Armando Enrique y Castillo Sánchez José de Jesús y C Director del Registro Público de la Propiedad y del Comercio de la Ciudad de México. Ord. Civil Dada. 1 Acdo. Núm. Exp. 523/2024 Principal.

Patricia García Ramírez vs. García Espíndola Mónica Cecilia. Especial Hipotecario Civil Acuerdo. 2 Acdos. Núm. Exp. 1137/2015 Segundo Tomo.

Phillips Olmedo Irene vs. Banco de México en su Carácter de Fiduciario del Fideicomiso Denominado Fideicomiso Relativo a Los Museos Diego Rivera y Frida Kahlo. Ord. Mercantil Sicor. 1 Acdo. Núm. Exp. 1091/2024 Principal.

Ramírez Mora Jacinto vs. Antonio Domínguez Jorge y Grupo Nacional Provincial, S.A. B. Ord. Civil Autr. Sicor. 1 Acdo. Núm. Exp. 1331/2023 Principal.

SOLO CONSULTA
SOLO CONSULTA
SOLO CONSULTA

Ricalde Alcocer Carlos vs. Comercializadora y Constructora de Golf, S.A. de C.V. Ord. Mercantil Acuerdo. 1 Acdo. Núm. Exp. 1007/2010 Tomo III.

Rojas Zenteno Sonia Idalia vs. Valdez Hernández Raymundo. Ord. Civil Apelación. 1 Acdo. Núm. Exp. 611/2024 Principal.

Romero Santana Karla Monserrat vs. López Soria Araceli. Controversias de Arrendamiento Civil Desahoga Vista. 1 Acdo. Núm. Exp. 1659/2024.

Salazar Amaya Dora María y Salazar Amaya Altagracia Georgina vs. Lozano Soriano Noé y Salazar Amaya Yolanda y Salazar Amaya Rosa Mercedes. Ord. Civil Acuerdo. 1 Acdo. Núm. Exp. 1733/2024.

Soluciones Cocrea S.A. P. I. de C.V. Sofom. E. N. R vs. Fuentes López Selsi Laura. Ejecutivo Mercantil Acdo. en Expedientillo. 1 Acdo. en Expedientillo. Núm. Exp. 1539/2024 Bis. 2 Expedientillo.

Spacyoc Venta y Asesoría, S.A. de C.V. vs. Mayoristas de Recarga, S. R. L. de C.V. Vía de Apremio Civil Amparo. 1 Acdo. en Amparo. Núm. Exp. 109/2024 Amparo 448/2024.

Spacyoc Venta y Asesoría, S.A. de C.V. vs. Mayoristas de Recarga, S. R. L. de C.V. Vía de Apremio Civil Dada Nueva Cuenta Susp. Definitiva. 1 Acdo. Núm. Exp. 109/2024 Incompetencia.

Tornel Flores María Bertha vs. Jeneal América S.A. de C.V. y Otros. Ord. Civil Acdo. Realizado en el Cuaderdo de Providencias. 2 Acdos. Núm. Exp. 1899/2024.

Trejo Álvarez Guadalupe vs. Corredor Insurgentes S.A. de C.V. y Qualitas Compañía de Seguros S.A. de C.V. Ord. Civil Acuerdo. 1 Acdo. Núm. Exp. 1093/2024 Principal.

Ubaldo Aguilar Rosalinda vs. Villalobos Ubaldo Joel, Hernández Hernández Eutiquia y Villalobos Ubaldo Margarita Concepción. Ord. Civil Acuerdo. 1 Acdo. Núm. Exp. 1405/2019 Tomo II.

Unirenta Arrendamientos S.A. de C.V. vs. Es Blue Propane S.A. de C.V. y Sánchez Acosta Marco Antonio y Elías Retes Jorge Alberto. Ejecutivo Mercantil Acuerdo. 1 Acdo. Núm. Exp. 1995/2024 Principal.

Vega Rodríguez Nancy y López Franco Mauro Alejandro vs. García Gutiérrez Juan Carlos. Ord. Civil Oficio Cfe. 1 Acdo. Núm. Exp. 449/2024 Principal.

Ventosa Bruguera María Yolanda vs. Martínez Ramírez Juan. Ramírez Vargas Ofelia. Martínez Ramírez Aurora. Ord. Civil Acuerdo. 1 Acdo. Núm. Exp. 75/2021.

Vergara Martínez Francisco vs. Cortés Pimentel Carolina y Vergara Cortés Mónica. Medios Preparatorios Civil Audiencia. 1 Acdo. Núm. Exp. 1221/2024.

Villegas Núñez Malui Yuriria y Villegas Núñez Ana Esther vs. C Director del Registro Público de la Propiedad y del Comercio de la Ciudad de México y Zurita Garibo Consuelo Elizabeth y Luna García Vda. de Mertinez María de la Luz. Ord. Civil Desahoga Vista. 1 Acdo. Núm. Exp. 1991/2024 Principal.

NO PUBLICADOS

López González Rafael y Huidobro Fernández Rosa María vs. Dinhabit S.A. de C.V. Ord. Civil Acdo. No Publicado. 1 Acdo. Núm. Exp. 69/2024 Principal.

Sociedad Hipotecaria Federal Sociedad Nacional de Crédito, Institución de Banca de Desarrollo, en su Carácter de Fiduciario Sustituto del Fondo de Operación de Financiamiento Bancario a la Vivienda (Fovi), antes a Través de su Mandatario Banco Nacional de México Sociedad Anónima Integrante del Grupo Financiero Banamex vs. Pérez Hernández Hugo Benjamín. Esp. Hip. Acdo. No Publicado. 2 Acdos. Núm. Exp. 1603/2011.

AUDIENCIA

López Terres María del Carmen vs. De Quien O. a Quienes Se Crean Con Derecho. Aud. de Concil. Ord. Civil. 1 Audiencia. Núm. Exp. 853/2023 Principal.

Martínez Hernández Norma Leticia vs. Tejeda Rodríguez Olimpia y Vda. de Fierro su Sucesión, Quien También Utilizó el Nombre de Olimpia Tejeda Rodríguez; Lorenia Amanda Fierro Tejeda Quien También Acostumbra Usar el Nombre de Lorenia Amanda Fierro Tejeda de Alcobe y Registro Público de la Propiedad y de Comercio de la Ciudad de México. Pasa a Sent. Def. Ord. Civil. 1 Audiencia. Núm. Exp. 703/2021 Tomo II.

LA SECRETARIA DE ACUERDOS
LIC. ROSA ROJAS GONZÁLEZ

SECRETARÍA "B"
ACUERDOS DEL 9 DE DICIEMBRE DEL 2024

Álvarez González Fernando vs. Saade Jasqui Jaime y Mustri Alfie Sara. Controversias de Arrendamiento Civil Auto. 1 Acdo. Núm. Exp. 578/2023.

Anguiano Cruz Belem vs. González Pantaleon Ernesto y Moreno Ponce de González Flor del Rosario. Especial Hipotecario Civil Acuerdo. 1 Acdo. Núm. Exp. 1884/2024.

Arias González Víctor Manuel su Sucesión vs. Gómez Stauder Marco Antonio. Ord. Civil Acuerdo. 1 Acdo. Núm. Exp. 1852/2024.

Autofinanciamiento México S.A. de C.V. vs. Cervantes Guevara Elanie y Cervantes Guevara Óscar Julián. Ejecutivo Civil Acuerdo. 1 Acdo. Núm. Exp. 1626/2024.

Bachoco Sociedad Anónima de Capital Variable vs. Fundación Jaguar Negro Tiegre Blanco Asociación Civil. Vía Ejecutiva Cuantía Menor Civil Acuerdo. 2 Acdos. Núm. Exp. 1444/2024.

Banco Mercantil del Norte, S.A., Institución de Banca Múltiple, Grupo Financiero Banorte vs. Fernández de la Cruz Leonel y Herrera Cardoza Alma Delia. Especial Hipotecario Civil Acdo. Expedientillo. 1 Acdo. Núm. Exp. 216/2012.

Banco Santander México Sa Institución de Banca Múltiple Grupo Financiero Santander México antes Banco Santander México Sa Institución de Banca Múltiple Grupo Financiero Santander México vs. Corporación Skin Mates S.A. de C.V. Jiménez Sánchez Roberto. Providencias Precautorias Mercantil Acdo. Expedientillo. 1 Acdo. Núm. Exp. 934/2019.

Banco Santander México, Sociedad Anónima, Institución de Banca Múltiple, Grupo Financiero Santander México vs. García Ramírez Rubén Eliel. Ejecutivo Civil Auto. 1 Acdo. Núm. Exp. 1874/2024.

Banco del Bajío Sa Institución de Banca Múltiple vs. Lizaola Zeron José Luis. Ejecutivo Mercantil Acuerdo. 1 Acdo. Núm. Exp. 402/2024 Principal.

BBVA Bancomer Sociedad Anónima Institución de Banca Múltiple Grupo Financiero BBVA Bancomer vs. Calzada Quevedo José Enrique y Hernández Morales Santa. Especial Hipotecario Civil Audiencia. 1 Acdo. Núm. Exp. 630/2021.

BBVA Bancomer, S.A. Institución de Banca Múltiple, Grupo Financiero BBVA Bancomer vs. Viguetas y Bovedillas S.A. Especial Hipotecario Civil Acdo. Expedientillo. 1 Acdo. Núm. Exp. 414/2020 Tomo III.

Berrocal Gutiérrez Claudio vs. Gutiérrez Pérez Rosa su Sucesión. Ord. Civil Auto. 1 Acdo. Núm. Exp. 228/2007.

Bueno Cisneros Shanik Daniela vs. Bohórquez Palafox José Luis y Vaca Carrasco Eustorgia. Ord. Civil No Desahoga Prevención. 1 Acdo. Núm. Exp. 1214/2024 Principal.

Chávez Sánchez Rocío vs. Alonso Villegas su Sucesión Guillermo. Ord. Civil Acuerdo. 1 Acdo. Núm. Exp. 712/2023 Principal.

Ckd Activos 8, Sociedad Anónima Promotora de Inversión de Capital Variable vs. Sevilla Carballo Guadalupe. Especial Hipotecario Civil Aclarar Promoción. 1 Acdo. Núm. Exp. 380/2007.

Fideicomiso Irrevocable de Garantía Número 10, 615, Banco Nacional de Comercio Exterior, S.N.C. Institución de Banca de Desarrollo, División Fiduciaria vs. Sinergia Obras Civiles y Mineras, S.A. de C.V. Ejecutivo Civil Acuerdo. 1 Acdo. Núm. Exp. 1850/2024.

Fuentes Quiroz José Antonio vs. Constructora Ker Sa y Kerlow Jinich Suzi. Especial Hipotecario Civil Auto. 1 Acdo. Núm. Exp. 336/2024 Principal.

Gamiño Sánchez Lizeth vs. Salgado Lara Juan Luis. Controversias de Arrendamiento Civil Auto. 1 Acdo. Núm. Exp. 1136/2024 Principal.

García Quezada Luis Guillermo vs. Carrillo Segundo Raquel y También Conocida como Raquel Cainillo Segundo y Segundo Saldívar María Cristina. Ejecutivo Mercantil Acdo. II. 2 Acdos. Núm. Exp. 460/2023 Principal.

González Flores Jazmín Sacnicte vs. Sánchez Saltijeral Juan Carlos. Especial Hipotecario Civil Acdo. Expedientillo. 1 Acdo. Núm. Exp. 430/2015.

González Segura Josefina su Sucesión y Quien También Utilizo Josefina González Segura Vda. de Arcadia, Josefina González Vda. de Arcadia vs. Arcadia Salas Ariel y Quien También Se Ostenta Ariel de Jesús Arcadia Salas. Ord. Civil Acuerdo. 1 Acdo. Núm. Exp. 1722/2024.

Grupo Diagnóstico Médico Proa S.A. de C.V. vs. Martínez Ortega Alma Rosa. Ejecutivo Mercantil Auto. 1 Acdo. Núm. Exp. 506/2024 Principal.

SOLO CONSULTA
SOLO CONSULTA
SOLO CONSULTA

Gutiérrez García Manuel Constantino Félix y También Conocido como Manuel Constantino Gutiérrez García vs. Artes Gráficas Villalben S.A. de Ri. Ejecutivo Civil Auto 1. 2 Acdos. Núm. Exp. 1906/2024.

Ibecomex S.A. de C.V. vs. Aseguradora Aserta S.A. de C.V. Grupo Financiero Aserta. Especial Hipotecario Civil Acuerdo. 1 Acdo. Núm. Exp. 1882/2024.

Instituto del Fondo Nacional de la Vivienda para los Trabajadores (Infonavit) vs. Carrillo Gómez Evelia y C. Registrador del Instituto de la Función Registral Adscrito Al Municipio de Chalco, Estado de México. Ord. Civil Expedientillo. 1 Acdo. en Expedientillo. Núm. Exp. 798/2014 Bis. 1 Expedientillo.

Instituto del Fondo Nacional de la Vivienda para los Trabajadores Infonavit vs. García Paz Verónica y Sánchez Suastegui Xavier. Ejecutivo Civil Auto. 1 Acdo. Núm. Exp. 1934/2024.

López Bucio Ricardo su Sucesión vs. Inmobiliaria Gueysa S.A. de C.V. Ord. Civil Acuerdo. 1 Acdo. Núm. Exp. 838/2024 Principal.

Lotería Nacional vs. Renero Amparan Luis Rafael y de la Tejera Romero María de Los Ángeles. Especial Hipotecario Civil 1 Acdo. en Expedientillo. Núm. Exp. 878/2023.

Melo Valencia José Luis vs. Grupo Mexicano de Seguros S.A. de C.V. Ord. Civil Acuerdo. 1 Acdo. Núm. Exp. 886/2024 Principal.

Méndez Cervantes Francisco vs. Vargas Morales Mauro Rafael y Aguilar López Fátima Susana. Controversias de Arrendamiento Civil Acuerdo. 1 Acdo. Núm. Exp. 730/2022 Principal.

Muñoz García Ernesto vs. Muñoz García Angélica. Ord. Civil 1 Acdo. Núm. Exp. 958/2024 Principal.

Ortega Butchart Felipe vs. Microzone, S.A. de C.V. y Leal Espinoz Quien También Utiliza el Nombre de Rodolfo Alejandro Leal Espinosa Rodolfo Alejandro. Ejecutivo Mercantil Auto. 1 Acdo. Núm. Exp. 298/2020 Segundo Tomo.

Osorno Victorero Munuel Gustavo Rafael vs. Villagómez Hernández José Manuel. Especial Hipotecario Civil Acuerdo. 2 Acdos. Núm. Exp. 648/2014 Segundo Tomo.

Pica Ruíz Yolanda vs. Cain Yermia Eduardo y Levy Yermia Elías y Levy Cababie Elías y Cohe Alfie José Alberto y Michan Ovadia Isaac y Djaddah Abadí Salomón y Djaddah Abadí Dania y Djaddah Abadí Mirele y Cain Daniel Kabbaz Marcos y y Otros. Ord. Civil Se Admite Inc. 2 Acdos. Núm. Exp. 1266/2023 Principal.

Ramos Rodríguez René Carlos vs. Charles Castañeda Adolfo Cuitlahuac y García Flores María Cristina. Especial Hipotecario Civil Sent. Interlocutoria. 1 Acdo. Núm. Exp. 834/2021 Tomo II.

Reyna Povedano Margarita vs. Mosqueda Arellano Sergio y Córdova Galván Margarita. Controversias de Arrendamiento Civil 1 Acdo. Núm. Exp. 878/2021 Principal.

Ríos Moreno Antonio vs. Grupo Mexicano de Seguros S.A. de C.V. Ord. Civil Acuerdo. 1 Acdo. Núm. Exp. 790/2023 Tomo II.

Sanson Uribe Manuel vs. Sanson Uribe María de Jesús su Sucesión y María Paula de Jesús Sanson Uribe su Sucesión María Sanson Uribe de Socorro su Sucesión y Socorro Sanson Jaime y Socorro Sanson María del Rocío y Socorro Sanson Claudia y Socorro Sanson Marcela y Socorro Sanson Anel y Socorro Estrada Jaime Filemón. Ord. Civil Acdo. II. 2 Acdos. Núm. Exp. 310/2024 Principal.

Secreto. Medios Preparatorios Civil No Desahogo de Requerimiento. 1 Acdo. Núm. Exp. 1230/2024 Principal.

Secreto. Ejecutivo Mercantil Elaborar Exh. 1 Acdo. Núm. Exp. 334/2022 Principal.

Secreto. Ejecutivo Mercantil Acuerdo. 1 Acdo. Núm. Exp. 442/2023 Principal.

Secreto. Providencias Precautorias Civil 1 Acdo. Núm. Exp. 804/2022 Providencias Precautorias.

Sociedad Limitada de Los Activos de Gramercy, Sociedad de Responsabilidad Limitada de Capital Variable vs. Jesús Everardo Pérez Vázquez y Josefina García Aragón. Ejecc. de Garantías Otorgadas Mediante Prenda Sin Transmisión de Pos. y Fideicomiso de Garantía (Procedimiento Judicial) Mercantil Acuerdo. 2 Acdos. Núm. Exp. 722/2004.

Vázquez Allende María Luisa y Allende García María Luisa su Sucesión y Vázquez Corzo Aurelio su Sucesión vs. Quintanilla Cedillo Eduardo. Ord. Civil No Desahoga Prevención. 1 Acdo. Núm. Exp. 1218/2024 Principal.

Vidales Aparicio Dora Emilia vs. Rodríguez de la Paz José Luis. Controversias de Arrendamiento Civil Acuerdo. 1 Acdo. Núm. Exp. 1080/2024 Principal.

NO PUBLICADOS

Banco Santander México, Sociedad Anónima, Institución de Banca Múltiple, Grupo Financiero Santander México vs. Oropeza Albarrán Ayde Guadalupe. Providencias Precautorias Civil Auto. 1 Acdo. Núm. Exp. 1672/2024.

Ramírez Boca Negra Celso vs. Lavenant Bringas Elda Elisa. Especial Hipotecario Civil Auto 2. 2 Acdos. Núm. Exp. 350/2012 Segundo Tomo.

AUDIENCIA

Gómez Luna Camila su Sucesión y López Gómez Marcela su Sucesión y López y Gómez María Isabel y Quien También Acostumbra a Usar el Nombre de María Isabel López Gómez y-o. Isabel López Gómez vs. Rodríguez Pérez María de Los Ángeles. Aud. Medios Preparatorios Civil. 1 Audiencia. Núm. Exp. 774/2024 Principal.

LA SECRETARIA DE ACUERDOS
LIC. ESMERALDA CID CAMACHO

DÉCIMO TERCERO DE LO CIVIL

SECRETARÍA "A"
ACUERDOS DEL 9 DE DICIEMBRE DEL 2024

Banco Invex Sociedad Anónima Institución de Banca Múltiple Invex Grupo Financiero en su Carácter de Fiduciario en el Fideicomiso 3939 vs. Zepeda Soto Ivonne y Vargas Horta César. Juris. Voluntaria Civil 1 Acdo. Núm. Exp. 1393/2024.

Banco Mercantil del Norte, S.A. Institución de Banca Múltiple Grupo Financiero Banorte vs. García Rueda Saucedo Bruno Héctor. Especial Hipotecario Civil 3 Acdos. Núm. Exp. 1107/2015 Tomo II.

Banco Mercantil del Norte, S.A., Institución de Banca Múltiple, Grupo Financiero Banorte vs. Armi Servicios a Montacargas, S.A. de C.V. y Cuevas Aguilar Mauricio. Providencias Precautorias Civil 1 Acdo. Núm. Exp. 539/2024.

Banco Nacional de México, S.A. Integrante del Grupo Financiero Banamex vs. Fausto Abraham Valverde Muñoz. Especial Hipotecario Civil Radicación de Expediente. 1 Acdo. Núm. Exp. 1903/2024.

Banco Nacional del Ejército Fuerza Aérea y Armada, S.N.C., Institución de Banca de Desarrollo vs. Juan Eduardo Rodríguez Moreno. Especial Hipotecario Civil 1 Acdo. Núm. Exp. 1601/2024.

Banco Santander México S.A. Institución de Banca Múltiple Grupo Financiero Santander vs. Chávez Corona Jorge y Otro. Ejecutivo Mercantil 1 Acdo. Núm. Exp. 259/2011 Tomo II.

Banco Santander México, Sociedad Anónima, Institución de Banca Múltiple, Grupo Financiero Santander México vs. Martínez Jiménez José Luis Rubén. Ejecutivo Mercantil 1 Acdo. Núm. Exp. 625/2024.

BBVA Bancomer Sa Institución de Banca Múltiple Grupo Financiero BBVA Bancomer vs. Anaya Esquivel María del Rocío. Especial Hipotecario Civil 1 Acdo. Núm. Exp. 1497/2024 Tomo II.

Bienes Programados, Sociedad Anónima de Capital Variable vs. Ventura Pineda José Iván y Espinosa Rosas Marva Lucía. Especial Hipotecario Civil 1 Acdo. en Amparo. Núm. Exp. 311/2018 Amparo 276/2024 Promvido por José Iván Ventura Pineda.

Carbajal Medina Miguel Mario vs. González Galaviz José Luis. Especial Hipotecario Civil 1 Acdo. Núm. Exp. 1043/2011 Tomo II.

Carreño Solórzano René vs. Funeraria Gayosso S.A. de C.V. Ord. Civil 1 Acdo. Núm. Exp. 1125/2024.

Casiano Nava Arely Janet vs. Camacho Mejía Miguel Ángel. Ejecutivo Mercantil 1 Acdo. Núm. Exp. 341/2023.

Castañeda Díaz Alejandro vs. Emilia Tazzer Coppe y/o Emilia Tazzer. Ord. Civil 1 Acdo. Núm. Exp. 1921/2024.

Chávez Camacho María Luisa vs. Torres Carmona Geovani y Alejaldre Hernández Lizeth. Ord. Civil 2 Acdos. Núm. Exp. 807/2024.

Ci Banco S.A. Institución de Banca Múltiple vs. Urbina Núñez Gustavo y Ana María Saldaña Colín. Especial Hipotecario Civil 1 Acdo. Núm. Exp. 373/2013 Tomo II.

Cibanco, S.A., Institución de Banca Múltiple, en su Carácter de Fiduciario en el Fideicomiso Número F/00430 vs. María Magdalena Zamarripa Valenzuela. Especial Hipotecario Civil 1 Acdo. Núm. Exp. 1471/2024 Tomo II.

Consultora Fiduciaria e Hipotecaria Sociedad Civil vs. Ramírez Vázquez Janette Ivonne y Cisneros Hernández Samuel. Especial Hipotecario Civil 1 Acdo. en Amparo. Núm. Exp. 1155/2019 Amparo 1148/2024 Promov. por Samuel Cisneros Hernández.

SOLO CONSULTA
SOLO CONSULTA
SOLO CONSULTA

Contreras González Teresa vs. Laura Elizabeth Arriaga González y Tirso Pérez Alarcón. Especial Hipotecario Civil Radicación de Expediente. 1 Acdo. Núm. Exp. 1779/2024.

Daimler Financial Services México S. de R. L. de C.V. vs. Consolidados y Almacenajes del Pacífico, S.A. de C.V. y Óscar Soto Silva. Especial Mercantil Mercantil 2 Acdos. Núm. Exp. 1323/2024 Tomo II.

Dee Daniel Dianna vs. Aguileta Ángeles Fernando. Juris. Voluntaria Civil Expedientillo. 1 Acdo. Núm. Exp. 1125/2023.

Flores Miranda Marco Antonio vs. Hernández Sosa Sergio. Controversias de Arrendamiento Civil 1 Acdo. Núm. Exp. 129/2022.

Fundación Rafael Donde Iap vs. Estandia Colom María Antonia. Vía de Apremio Civil Radicación de Expediente. 1 Acdo. Núm. Exp. 1659/2024.

Galicia Briseño Jaime Horacio vs. Innovación Tecnología Aplicada a Equipos de Perforación S.A. de C.V. y Otros. Ord. Civ. Expedientillo. 1 Acdo. Núm. Exp. 1511/2009.

Galicia Cruz María del Rocío vs. Galván Rodríguez Pablo Jesús. Ejecutivo Mercantil 1 Acdo. Núm. Exp. 797/2023.

García Merchan María Ofelia vs. González Álvarez José Enrique Marcos y Alma Rosa Fernández Angulo. Especial Hipotecario Civil 1 Acdo. Núm. Exp. 101/2018 Tomo II.

Gobierno de la Ciudad de México vs. Agrícola y Cafetalera Sagitario S.A. de C.V. y Licenciado Ariel Ortiz Macías Actual Titular de la Notaria Pública Número 103 de la Ciudad de México. Ord. Civil Expedientillo. 1 Acdo. Núm. Exp. 1633/2024 Tomo II.

González Bustos Nicolás vs. Pérez Prado Iris Angélica y López González Ángel Fernando. Ord. Civil 1 Acdo. Núm. Exp. 1433/2024.

González Govea María del Rocío vs. González Govea Eduardo Lorenzo y Alba Hernández Rosa María. Ord. Civil 2 Acdos. Núm. Exp. 1175/2022.

Hifin Solution S.A. de C.V. vs. Maquinados Tromel S.A. de C.V. y Pavón Domínguez Karla Guadalupe. Vía de Apremio Civil 1 Acdo. Núm. Exp. 1075/2024.

Higuera J Guadalupe vs. Higuera Márquez Graviela. Ord. Civil 2 Acdos. en Exhorto. Núm. Exp. 2109/2024.

Ibinarriaga Aragón Carla Fernanda vs. López González Rebeca Catalina y López González Víctor Manuel Jacinto. Controversias de Arrendamiento Civil 4 Acdos. Núm. Exp. 817/2024.

Inmobiliaria 1984, S.A. de C.V. vs. Cepillos, Equipos y Accesorios, S.A. de C.V. Controversias de Arrendamiento Civil 1 Acdo. Núm. Exp. 791/2022 Tomo II.

Inmobiliaria Laravi, S.A. de C.V. vs. Sal y Dulce Artesanos, S.A. de C.V. y Luz María Guadalupe Ramírez Degollado Hernández. Controversias de Arrendamiento Civil no Publ. del 6 de Diciembre. 1 Acdo. Núm. Exp. 691/2020 Tomo II.

Instituto del Fondo Nacional de la Vivienda para los Trabajadores (Infonavit) vs. Georgina Gutiérrez Sánchez. Especial Hipotecario Civil Radicación de Expediente. 1 Acdo. Núm. Exp. 1749/2024.

Instituto del Fondo Nacional de la Vivienda para los Trabajadores (Infonavit) vs. Gómez González Raúl. Especial Hipotecario Civil 2 Acdos. Núm. Exp. 493/2014.

Instituto del Fondo Nacional de la Vivienda para los Trabajadores (Infonavit) vs. Zaragoza Ocegueda José Manuel. Especial Hipotecario Civil Desechado. 1 Acdo. Núm. Exp. 2113/2024.

Instituto del Fondo Nacional de la Vivienda para los Trabajadores Infonavit vs. Jiménez Vidal Josefina. Especial Hipotecario Civil 1 Acdo. Núm. Exp. 1861/2024.

Instituto del Fondo Nacional de la Vivienda para los Trabajadores, (Infonavit) vs. Juan Francisco Rosales Mata y Otra. Especial Hipotecario Civil 1 Acdo. Núm. Exp. 1913/2024.

Instituto del Fondo Nacional de la Vivienda para los Trabajadores. Infonavit vs. Flores Herrera Rafael. Esp. Hip. Expedientillo. 1 Acdo. Núm. Exp. 663/2009.

Jiménez Calderas Carlos vs. Carmona Garibay Mario. Ejec. Merc. Expedientillo. 1 Acdo. Núm. Exp. 265/2005.

Jiménez Sifuentes Raquel vs. Sandra Eugenia Alcalá Eglias. Especial Hipotecario Civil 1 Acdo. Núm. Exp. 1573/2024 Tomo II.

Koji Sekiguchi Hoshino vs. Conip Contratistas, S.A. de C.V., Salvador Fernando Álvarez Andonegui, Ignacio Álvarez Gómez y Luis Herrera López. Ord. Civil 1 Acdo. Núm. Exp. 1933/2024 Tomo III.

López Tlalpan Alma Rosa vs. Jesús Eugenio de la Torre Vázquez. Ord. Civil 1 Acdo. Núm. Exp. 1495/2024 Tomo II.

Medrano Pérez Alejandra vs. Díaz Romero Alicia, su Sucesión. Ord. Civil 1 Acdo. Núm. Exp. 1131/2019.

Morales Chazaro Jorge Raúl vs. Chazaro Devesa María del Carmen y Chazaro Mimendi Mario. Ord. Civil Radicación de Expediente. 1 Acdo. Núm. Exp. 1869/2024.

Moreno Ramos Antonio vs. Construcciones Especializadas Aragón Sociedad de Responsabilidad Limitada de Capital Variable. Ord. Mercantil Expedientillo. 1 Acdo. en Exhorto. Núm. Exp. 1155/2024.

Nava Olvera Guadalupe. Ord. Civil Expedientillo. 1 Acdo. en Expedientillo_Expediente_No_Conocido. Núm. Exp. 41/2023.

Noriega de Los Santos Osvaldo y Tovar Luna Haydee Mireya vs. Grupo Mexicano de Seguros S.A. de C.V. Ord. Civil 1 Acdo. Núm. Exp. 1397/2024.

Operadora Palermo, S.A. de C.V. vs. Eulises Molina Sandoval y León González Mirna. Ejecutivo Mercantil 2 Acdos. Núm. Exp. 1619/2024.

Orozco Fritz Maya vs. Reyes Hernández Pablo y C. Director (A) General del Registro Público de la Propiedad y de Comercio de la Ciudad de México. Ord. Civil 1 Acdo. Núm. Exp. 1023/2023.

Palavicini Porraz Jeannine vs. Medina Reyes Jaime. Controversias de Arrendamiento Civil 1 Acdo. Núm. Exp. 1881/2024.

Pérez de León Saldaña Guillermo vs. García Monzuri José Carlos y Otro. Ejecutivo Mercantil 1 Acdo. Núm. Exp. 1243/1996 Tomo IV.

Pineda Peláez Juan vs. Gasapial Soluciones Sc. Controversias de Arrendamiento Civil 1 Acdo. Núm. Exp. 1137/2024.

Pérez Hernández, su Sucesión Gerardo vs. Pérez Santamaría Nathali Aylin. Controversias de Arrendamiento Civil 1 Acdo. Núm. Exp. 51/2024.

Recuperación de Comercio Interior S de R. L. de C.V. vs. Elisea Higareda Alicia. Especial Hipotecario Civil 1 Acdo. Núm. Exp. 557/2000 Tomo Dos.

Repsol Downstream México, S.A. de C.V. vs. Gasolinera Dixe, S.A. de C.V. Ord. Mercantil 3 Acdos. Núm. Exp. 1499/2024 Tomo II.

Rivera Medina Ángela vs. Campos López Miguel Ángel y López Ángel También Conocido como Campos. Controversias de Arrendamiento Civil 1 Acdo. Núm. Exp. 1011/2024.

Rodríguez Luna Pedro Héctor vs. Jerónimo Rodríguez León, Ignacia Rodríguez León, María Elena Rodríguez León y Alicia Rodríguez León. Especial Hipotecario Civil 1 Acdo. Núm. Exp. 2091/2024.

Ruíz Lugo su Sucesión Rocío Violeta vs. Rodríguez Cantellano Notario Público de la Notaria Pública Número Uno del Distrito Judicial de Tepeaca Estado de Puebla Paulo Javier y Archivo General de Notarias de la Consejería Jurídica del Estado de Puebla y Registro Público de la Propiedad y del Comercio de la Ciudad de México y Colín Montes Miguel Ángel. Ord. Civil 1 Acdo. en Amparo. Núm. Exp. 867/2021 Amparo Directo Promov. por Miguel Ángel Colín Montes.

Scotiabank Inverlat Sa Institución de Banca Múltiple Grupo Financiero Scotiabank Inverlat vs. Villalobos Calderón Fernando. Especial Hipotecario Civil Radicación de Expediente. 1 Acdo. Núm. Exp. 1719/2024.

Secreto. Ejecutivo Mercantil Radicación de Expediente. 1 Acdo. Núm. Exp. 1669/2024.

Secreto. Ejecutivo Mercantil Radicación de Expediente. 1 Acdo. Núm. Exp. 1819/2024.

Secreto. Ejecutivo Mercantil 1 Acdo. Núm. Exp. 1841/2024.

Secreto. Ejecutivo Mercantil 1 Acdo. Núm. Exp. 1891/2024.

Secreto. Ejecutivo Mercantil Radicación de Expediente. 1 Acdo. Núm. Exp. 2023/2024.

Secreto. Providencias Precautorias Mercantil 2 Acdos. Núm. Exp. 2045/2024.

Secreto. Providencias Precautorias Mercantil 1 Acdo. en Amparo. Núm. Exp. 2045/2024 Amparo Indirecto 880/2024.

Secreto. Ejecutivo Mercantil 1 Acdo. Núm. Exp. 443/2024.

Secreto. Providencias Precautorias Civil 2 Acdos. Núm. Exp. 573/2024.

Secreto. Ejecutivo Mercantil 1 Acdo. Núm. Exp. 647/2023.

Shabani Azbi vs. Aldo Turati Álvarez. Ord. Mercantil 2 Acdos. Núm. Exp. 1963/2024 Tomo II.

Sociedad Hipotecaria Federal, S.N.C. Institución de Banca de Desarrollo en su Carácter Fiduciario Sustituto del Fondo de Operación y Financiamiento Bancario de la Vivienda Fovi antes Banco de México vs. Sergio Eduardo Piña García y Otro. Especial Hipotecario Civil 1 Acdo. Núm. Exp. 1571/2024 Tomo II.

SOLO CONSULTA
SOLO CONSULTA
SOLO CONSULTA

Sólida Administradora de Portafolios, S.A. de C.V., Sociedad Financiera de Objeto Múltiple, Entidad Regulada, Grupo Financiero Banorte vs. Vergara de Figueroa y Otro Gloria García. Especial Hipotecario Civil 1 Acdo. Núm. Exp. 1911/2024 Tomo II.

Trujillo Pérez Gerardo Iván vs. Emulsiones y Pavimentos S.A. de C.V. Ejecutivo Mercantil Expedientillo. 1 Acdo. Núm. Exp. 277/1995 Tomo II.

Tu Casa Express, S.A. de C.V. vs. Mancera Rodríguez Cecilio y Granados González (Conocida También como Ma. Estela Granados González de Mancera) Ma. Estela. Especial Hipotecario Civil 3 Acdos. Núm. Exp. 731/2022 Tomo II.

Uninet S.A. de C.V. vs. Sistemas Especializados Brain S.A. de C.V. y Luna Luna Hermenegildo. Ejecutivo Mercantil 1 Acdo. Núm. Exp. 1811/2024 Tomo II.

Vázquez Belmontes Grecia vs. Olvera Gómez Eduardo. Especial Hipotecario Civil 1 Acdo. Núm. Exp. 269/1999 Tomo II.

Villanueva Domínguez Carlos vs. María Estela Guzmán Flores. Especial Hipotecario Civil 1 Acdo. Núm. Exp. 1309/2024.

Zárate Morales Ericka Chantal vs. Barrera Bello Brígido y Lumbreras Alvarado Alma Delia. Especial Hipotecario Civil 1 Acdo. Núm. Exp. 1327/2024.

El Colegio Britanico (The Edron Academy) A.C. y También Conocido como el Colegio Britanico (The Edron School) vs. Peter O. Grady Simón. Ord. Civil Radicación de Expediente. 1 Acdo. Núm. Exp. 2013/2024.

MAL PUBLICADOS

Alarcón de la O. Ambrosio vs. Camacho Zúñiga Arcadio su Sucesión y Camacho Olvera Dolores y C Director del Registro Público de la Propiedad y de Comercio de la Ciudad de México. Ord. Civil Expdllo. mal Publicado. 1 Acdo. Núm. Exp. 1997/2024.

NO PUBLICADOS

García Mendoza Antonio y Olay Jardón María Juanita vs. Banco Santander México Sa Institución de Banca Múltiple Grupo Financiero Santander México. Ord. Civil 1 Acdo. Núm. Exp. 269/2024.

Hoyos Macedo Armando Alfredo, su Sucesión vs. Drm Desarrollos y Recursos de México, S.A. de C.V. y Gorozpe Cervantes María Teresa. Controversias de Arrendamiento Civil 1 Acdo. Núm. Exp. 639/2023.

Ibinarriaga Aragón Carla Fernanda vs. López González Rebeca Catalina y López González Víctor Manuel Jacinto. Controversias de Arrendamiento Civil 1 Acdo. Núm. Exp. 817/2024.

AUDIENCIA

Scotiabank Inverlat, S.A., Institución de Banca Múltiple, Grupo Financiero Scotiabank Inverlat vs. Guerrero Prado Lino Liberio. Aud. de Remate Especial Hipotecario Civil. 1 Audiencia. Núm. Exp. 429/2020.

LA SECRETARIA DE ACUERDOS
LIC. IRMA VELASCO JUÁREZ

SECRETARÍA "B"
ACUERDOS DEL 9 DE DICIEMBRE DEL 2024

Aguilar Orozco Érika Gabriela vs. Marina Escalera Ceseña. Especial Hipotecario Civil Radicación. 1 Acdo. Núm. Exp. 1938/2024.

Aseguradora Aserta Sociedad Anónima de Capital Variable Grupo Financiero Aserta vs. Construcciones de Obras Civiles y Eléctricas Miet S.A. de C.V. y Construcciones Electromecánicas Milenio S.A. de C.V. Especial de Fianzas Mercantil 1 Acdo. Núm. Exp. 636/2021.

Autofinanciamiento México S.A. de C.V. vs. Hernández Jiménez Edgar Iván y Ángel Nava Arturo y Espinosa Cuéllar Gicela. Ejecutivo Mercantil 1 Acdo. Núm. Exp. 1996/2024.

Barrera Quirvan Libia Macrina vs. Ruíz González Elizabeth. Ord. Civil 1 Acdo. Núm. Exp. 1134/2024.

Basurto Mendoza Victoria vs. García Ramírez Adrián. Controversias de Arrendamiento Civil Radicación. 1 Acdo. Núm. Exp. 2052/2024.

BBVA Bancomer, S.A. Institución de Banca Múltiple, Grupo Financiero BBVA Bancomer hoy la Cesionaria Miriam Labastida Alvarado vs. Ruíz Terán Jesús Alberto. Especial Hipotecario Civil 2 Acdos. Núm. Exp. 784/2002 Tomo III.

Carballo Mendoza María Elena vs. Soto Uribe Salvador. Ord. Civil Radicación. 1 Acdo. Núm. Exp. 1902/2024.

Carrillo Domínguez Ramiro vs. Villegas Romero Carolina. Ord. Civil 1 Acdo. Núm. Exp. 814/2019.

Cervezas Cuauhtémoc Moctezuma, S.A. de C.V. vs. Manuel Ramírez Ortega y Evany Xavier de Abreu Duarte. Especial Hipotecario Civil 1 Acdo. Núm. Exp. 2066/2024.

Cibanco Sociedad Anónima de Institución de Banca Múltiple en su Carácter de Fiduciario en el Fideicomiso F 00782 vs. Roldán Negrete Miriam. Juris. Voluntaria Civil Radicación. 1 Acdo. Núm. Exp. 2042/2024.

Corral Benítez Arturo Javier vs. Rizo Flores Daniel Ricardo. Controversias de Arrendamiento Civil 2 Acdos. Núm. Exp. 844/2024.

Dessetec Desarrollo de Sistemas, S.A. de C.V. vs. Alejandro Rodríguez González y Otra. Especial Hipotecario Civil 1 Acdo. Núm. Exp. 1982/2024.

Dessetec, Desarrollo de Sistemas, Sociedad Anónima de Capital Variable vs. Miranda Ochoa Ricardo Mariano y de Jesús Martínez Silvia. Especial Hipotecario Civil 1 Acdo. Núm. Exp. 646/2019 Tomo II.

Distribuidora Liverpool S.A. de C.V. y de la Rosa Azura Gladys. Ejecutivo Mercantil 1 Acdo. en Expedientillo_Expediente_No_Conocido. Núm. Exp. 50/2023.

Espinosa Moore Tania María y Novarec S.A. de Cv, Sociedad Financiera de Objeto Múltiple Enr vs. Mudanzas Rivera S.A. de Cv, y Sergio Rivera Rodríguez. Proced. Judicial de Reconoc. y Ejecc. de Laudo Arbitral Civil Radicación. 1 Acdo. Núm. Exp. 1958/2024.

García Jiménez Samuel, hoy su Cesionario Samuel García Salgado vs. Luis Francisco Mina Monroy. Especial Hipotecario Civil 1 Acdo. Núm. Exp. 692/1995 Tomo II.

García Méndez Norma Yolanda vs. Carreón Cornejo Juan Carlos. Controversias de Arrendamiento Civil 1 Acdo. Núm. Exp. 2026/2024.

Grupo Torres Corzo Automotriz de México S.A. de C.V. vs. Desarrolladora Winden Corp S.A. de C.V. Juris. Voluntaria Civil 1 Acdo. Núm. Exp. 1124/2024.

HSBC México S.A. Institución de Banca Múltiple Grupo Financiero HSBC División Fiduciaria en su Carácter de Fiduciario en el Fideicomiso Número F/234036 vs. Saroz Córdova Salomón y Otro. Proced. Convencional Mercantil Civil Radicación. 1 Acdo. Núm. Exp. 1948/2024.

HSBC México, S.A., Institución de Banca Múltiple, Grupo Financiero HSBC División Fiduciaria, en su Carácter de Fiduciario en el Fideicomiso Número F/234036 vs. Estela Piña Barranco y Francisco Reyes Bonilla. Vía de Apremio Civil Radicación. 1 Acdo. Núm. Exp. 1942/2024.

HSBC México, S.A. Institución de Banca Múltiple, Grupo Financiero HSBC División Fiduciaria, en su Carácter de Fiduciario del Fideicomiso F/238864 vs. José Argio Ovet Ruíz Perianza y Otra. Esp. Hip. 1 Acdo. Núm. Exp. 1248/2024.

Infonavit vs. Aurelio Mendoza Pérez. Especial Hipotecario Civil Radicación. 1 Acdo. Núm. Exp. 1928/2024.

Instituto del Fondo Nacional de la Vivienda para los Trabajadores (Infonavit) vs. Alejandro Jiménez Florentino. Especial Hipotecario Civil 1 Acdo. Núm. Exp. 1962/2024.

Ion Financiera, Sociedad Anónima Promotora de Inversión de Capital Variable, Sociedad Financiera de Objeto Múltiple Entidad Regulada vs. Galindez Vences José Eduardo y Galindez López José Luis y Vences Cruz Celia. Especial Hipotecario Civil 1 Acdo. Núm. Exp. 64/2022 Tomo II.

López Arévalo, su Sucesión Jesús vs. López Arévalo, su Sucesión Lilia y Licenciado Alfonso Ermeño Infante Notario Público Número 5 de la Ciudad de México y de la Propiedad y de Comercio de la Ciudad de México C. Director del Registro Público y de Notarías de la Ciudad de México C. Director del Archivo General y Arévalo Vargas, su Sucesión María. Ord. Civil 1 Acdo. Núm. Exp. 116/2024.

Macín Araiza Mauricio vs. Landero Flores María Eugenia, Rocha Cito Salvador, Rocha Cito Paulina, Rocha Cito Lorenzo, Rocha Cito Daniela, Rocha Cito Cristina, Rocha Landero Santiago, Rocha Landero Julián, en su Carácter de Únicos y Universales Herederos de la Sucesión a Bienes de Salvador Rocha Díaz, Así como a la Sucesión a Bienes de Salvador Rocha Díaz, por Conducto de Sus Albaceas Cristina Rocha Cito y Santiago Rocha Landero. Ord. Civil 2 Acdos. Núm. Exp. 1358/2019 Tomo III.

Méndez Velázquez María de Lourdes vs. Román Hernández de Cabrera Balbina y Villa Ortuño Rosalba y C. Director del Registro Público de la Propiedad y del Comercio de la Ciudad de México. Ord. Civil 1 Acdo. Núm. Exp. 182/2023.

SOLO CONSULTA
SOLO CONSULTA
SOLO CONSULTA

Mora Juárez María del Carmen y Macías Mora Miguel Ángel y Macías Mora María del Carmen y Macías Mora Juan Manuel y Macías Mora Érika Susana vs. Macías Mora José Efraín. Juris. Voluntaria Civil 1 Acdo. Núm. Exp. 782/2024.

Nájera Martínez Roberto y Rincón Martínez Antonia vs. Martínez Fuentes Víctor Hugo. Ord. Civil 1 Acdo. Núm. Exp. 568/2021.

Ocerin Giralt Maite Paloma vs. Ana Graciela Macías Núñez. Ord. Mercantil 1 Acdo. Núm. Exp. 1922/2024 Tomo III.

Ocerin Giralt Maite Paloma vs. Ana Graciela Macías Núñez. Ord. Mercantil Radicación. 1 Acdo. Núm. Exp. 1922/2024 Tomo IV.

Olguín Alvarado David Eduardo vs. Olguín Callejas Ricardo y Olguín Olguín Alfredo. Controversias de Arrendamiento Civil 1 Acdo. Núm. Exp. 1110/2024.

Peña Pastor Leopoldo vs. Aguilar Bernal José Rigoberto. Ejecutivo Mercantil 4 Acdos. Núm. Exp. 1248/2018 Tomo III.

Plaza López Cotilla S.A. de C.V. vs. López Guevara Christopher y Díaz Almaraz Patricia Adriana. Ejecutivo Mercantil 2 Acdos. Núm. Exp. 1680/2024.

Puerto Alisas S.A. de C.V. y Sirago S.A. de C.V. y Servicio el Escudo S.A. de C.V. y Servicio Jinetes S.A. de C.V. y Conservas la Veneciana S.A. de C.V. y Servicio Cocotitlan S.A. de C.V. vs. Banco Santander México Sa Institución de Banca Múltiple Grupo Financiero Santander. Especial Hipotecario Civil Radicación. 1 Acdo. Núm. Exp. 1992/2024.

Pérez de la Peña y Asociados, S. C vs. Manuel Rafael Redondo Peralta y Otro. Ejecutivo Mercantil Radicación. 1 Acdo. Núm. Exp. 1918/2024.

Ramírez Chávez Emiliano y Mireles Rioja Jarad Isabel vs. Cortés Saldaña Saúl. Juris. Voluntaria Civil Radicación. 1 Acdo. Núm. Exp. 2002/2024.

Ramírez Guzmán Crecencio Arturo vs. Sotelo Giles Gabriel su Sucesión. Ord. Civil 1 Acdo. Núm. Exp. 1022/2024.

Ramírez Pozos Emilio vs. Francisco Ramírez Pozos su Sucesioón. Ord. Civil Radicación. 1 Acdo. Núm. Exp. 1952/2024.

Recuperación de Comercio Interiro, S. de R. L. de C.V. vs. Leoncio Rodríguez Bedolla y Guadalupe Virginia López. Especial Hipotecario Civil 1 Acdo. en Otros. Núm. Exp. 46/2006 Tomo II.

Reyes Agonizantes Roberto y Reyes Agonizante Julio vs. Reyes Campos Pedro su Sucesión y Agonizante Ramírez Julia su Sucesión. Ord. Civil Radicación. 1 Acdo. Núm. Exp. 2032/2024.

Reynoso Isaak Juana vs. Alejandro Cortés Huerta, Miguel Rueda Jiménez, Notario´Público Número 94 de Toluca Estado de México Lic. Anabel Ugarte Reyes, Comisión para la Regularización de la Tenencia de la Tierra y Director del Registro Público de la Propiedad y del Comercio de la Ciudad de México. Ord. Civil Radicación. 1 Acdo. Núm. Exp. 1932/2024 Tomo II.

Ricardo Mancilla Pérez. Ord. Civil 2 Acdos. en Expedientillo_ Expediente_No_Conocido. Núm. Exp. 34/2023.

Rojas González Lizbeth vs. Sánchez Esquivel Ana Verenice. Ejecutivo Mercantil Radicación. 1 Acdo. Núm. Exp. 2012/2024.

Scotiabank Inverlat S.A., Institución de Banca Múltiple, Grupo Financiero Scotiabank Inverlat vs. González González Adelina Edith y Tejeda González Héctor Ceferino. Especial Hipotecario Civil 1 Acdo. Núm. Exp. 764/2024.

Scrap II S. de R. L. de C.V. vs. Juan Martín Reséndiz Hernández. Especial Hipotecario Civil Radicación. 1 Acdo. Núm. Exp. 1912/2024.

Secreto. Ejecutivo Mercantil 1 Acdo. en Otros. Núm. Exp. 1374/2018 Providencias Precautorias.

Secreto. Ejecutivo Mercantil 2 Acdos. Núm. Exp. 638/2023.

Sheket Sociedad Civil vs. Biomics Lab México S.A. de C.V. y Piña Martínez Esperanza Vianney y Piña Martínez Edwin. Controversias de Arrendamiento Civil Radicación. 1 Acdo. Núm. Exp. 1988/2024.

Sistema de Crédito Automotriz S.A. de C.V. vs. Alejabdre Jiménez Raúl. Ejecutivo Mercantil 1 Acdo. Núm. Exp. 2016/2024.

Sobrino Medina Victoria Eugenia vs. Escobar Maya Andrés y Ramírez Martínez Bernardo Benjamín. Ord. Civil Radicación. 1 Acdo. Núm. Exp. 2018/2024.

Torres Guzmán José de Jesús vs. Axa Seguros S.A. de C.V. Ord. Civil 1 Acdo. Núm. Exp. 1040/2024.

Toyota Financial Services México S.A. de C.V. vs. Herrera Vega Luis Enrique y Olaiz Vázquez Analy. Ejecutivo Mercantil Radicación. 1 Acdo. Núm. Exp. 2038/2024.

Unifin Financiera, Sociedad Anónima. Bursatil de Capital Variable, Sociedad Financiera de Objeto Múltiple Entidad No Regulada vs. Mildred Campos Carrillo. Especial Hipotecario Civil Radicación. 1 Acdo. Núm. Exp. 1968/2024.

Vázquez Guerrero Yolanda vs. Martínez Mercado Margarita. Ejecutivo Mercantil 1 Acdo. en Expedientillo. Núm. Exp. 648/2001.

Wohler Granados Hildegard vs. Hospital Ángeles México. Ord. Civil 1 Acdo. en Expedientillo_Expediente_No_Conocido. Núm. Exp. 278/2023.

Wohler Granados Hildegard vs. Hospital Ángeles México. Ord. Civil Apel. Preventiva Dem. (59). 6 Acdos. Núm. Exp. 278/2024.

Zamora Sifuentes Eric Iván vs. Zamora Peres José Luis. Ejecutivo Mercantil Radicación. 1 Acdo. Núm. Exp. 2048/2024.

Zúñiga Zorrilla Diego vs. Ramírez Juárez Fredy Fernando. Ord. Civil 1 Acdo. Núm. Exp. 370/2006 Tomo III.

MAL PUBLICADOS

Canchola Arroyo Sandra vs. Luis Agustín Gutiérrez Villanueva y Lorena Vargas Martínez. Especial Hipotecario Civil mal Publicado. 1 Acdo. Núm. Exp. 1756/2024 Tomo II.

Cibanco Sociedad Anónima de Institución de Banca Múltiple en su Carácter de Fiduciario en el Fideicomiso F 00782 vs. Roldán Negrete Miriam. Juris. Voluntaria Civil mal Publicado. 1 Acdo. Núm. Exp. 2042/2024.

Solución de Activos Residenciales S. de R. L. de C.V. vs. Martha Alicia Meza Trejo y Otro. Especial Hipotecario Civil mal Publicado. 1 Acdo. Núm. Exp. 1450/2024.

Toyota Financial Services México S.A. de C.V. vs. Arrendadora Industrial Gutiérrez S.A. de C.V. y Gutiérrez Díaz Nallely Esperanza. Ejecutivo Mercantil mal Publicado. 1 Acdo. Núm. Exp. 1442/2024.

AUDIENCIA

Sociedad Hipotecaria Federal S. N. C Institución de Banca de Desarrollo en su Carácter de Fiduciario Sustituto del Fondo de Operación y Financiamiento Bancario a la Vivienda vs. Monroy Pérez María Teresa. Aud. de Remate Esp. Hip. 1 Audiencia. Núm. Exp. 1062/2010.

SENTENCIA INTERLOCUTORIA

HSBC México S.A. Institución de Banca Múltiple Grupo Financiero HSBC División Fiduciaria Dentro del Fideicomiso Irrevocable Número F 234036 vs. Pérez Olvera Juan Luis, Cerón Pérez Rosa Jesuitas. Especial Hipotecario Civil Sent. Interl. 1 Núm. Exp. 1422/2019 Tomo Ii

Jaramillo Hernández Nancy vs. Unefon S.A. de C.V. Ahora At&T Comercialización Móvil S de R.L. de C.V. Controversias de Arrendamiento Civil Sent. Interl. 1 Núm. Exp. 592/2021

LA SECRETARIA DE ACUERDOS
LIC. DALÍLA ANGELLINA COTA

DÉCIMO CUARTO DE LO CIVIL

SECRETARÍA "A"
ACUERDOS DEL 9 DE DICIEMBRE DEL 2024

Alvarado Díaz Maurilio y García Vilchis Blanca vs. Muratalla Sánchez Esther. Ord. Civil 1 Acdo. Núm. Exp. 543/2024.

Arias Gutiérrez Georgina vs. Ramírez Arias Mario Alberto. Controversias de Arrendamiento Civil 1 Acdo. Núm. Exp. 1251/2024.

Banca Mifel Sa I Nstitución de Banca Múltiple Grupo Financiero Mífel División Fiduciaria como Fiduciario del Fideicomiso 1127/2010 vs. Unified Networks S.A. de C.V. Controversias de Arrendamiento Civil 1 Acdo. Núm. Exp. 1685/2024.

Banca Mifel, S.A., Institución de Banca Múltiple, Grupo Financiero Mifel, Actuando como Fiduciario en el Fideicomiso 569/2005 vs. Barichara Trajes de Baño, S.A. de C.V. y Domínguez Rodríguez Adriana. Controversias de Arrendamiento Civil 1 Acdo. Núm. Exp. 727/2023.

Banco Mercantil del Norte S.A. Institución de Banca Múltiple Grupo Financiero Banorte vs. Rodolfo Rico Garza y/o Esp. Hip. Tomo III. 1 Acdo. Núm. Exp. 569/1999.

Banco Mercantil del Norte, S.A. Institución de Banca Múltiple, Grupo Financiero Banorte vs. Barajas Prado Patricia y Mellado Marroquín Alberto Javier. Especial Hipotecario Civil 1 Acdo. Núm. Exp. 1173/2019.

SOLO CONSULTA
SOLO CONSULTA
SOLO CONSULTA

Banco Nacional de México, S.A. Integrante del Grupo Financiero Banamex vs. Global Corporation Of Architects, S.A. de C.V., Javier Rocha López y José Alfonso García Samperio. Ejecutivo Mercantil 1 Acdo. en Amparo. Núm. Exp. 825/2016 Amparo Indirecto 145/2024- V.

Banco Santander México, S.A., Institución de Banca Múltiple, Grupo Financiero Santander México vs. Ortiz López Elías Daniel. Ejecutivo Mercantil 1 Acdo. Núm. Exp. 723/2023.

BBVA México, S.A., Institución de Banca Múltiple, Grupo Financiero BBVA México vs. Pablo García Camacho. Especial Hipotecario Civil 1 Acdo. Núm. Exp. 1791/2024 Tomo II.

Briones Sánchez Susana vs. Del Valle Peralta. Flavio y Poblano Ricardo. Ord. Civil 1 Acdo. Núm. Exp. 1053/2023.

Castañón Torres Juan Roberto vs. Castañón Torres Blanca Sara. Ord. Civil 1 Acdo. Núm. Exp. 1669/2024.

Castellanos Landero Guadalupe vs. Banco Santander México Sa Institución de Banca Múltiple Grupo Financiero Santander México. Ord. Civil 1 Acdo. Núm. Exp. 1291/2024.

Castillo Durán Ramona Laura vs. De la Cruz Francisco Dina Astrid. Especial Hipotecario Civil 1 Acdo. Núm. Exp. 297/2010.

Ckd Activos 7, Sociedad Anónima Promotora de Inversión de Capital Variable vs. Norma Karin Gallardo Manzur y Alan Greenham Sánchez. Especial Hipotecario Civil 1 Acdo. Núm. Exp. 1627/2024.

Dessetec Desarrollo de Sistemas, Sociedad Anónima de Capital Variable vs. Ricardo Guillermo Hernández. Especial Hipotecario Civil 1 Acdo. Núm. Exp. 153/2013.

Edifica Casa S.A. de C.V. vs. José Feliciano Cisneros Uribe. Especial Mercantil Mercantil 1 Acdo. Núm. Exp. 905/2019.

Espinoza de Los Monteros Díaz Melania vs. Banco Nacional de Obras y Servicios Públicos S.A. hoy Banco Nacional de Obras y Servicios Públicos S.N.C. y Espinosa de Los Monteros Martínez Jesús. Ord. Civil 1 Acdo. en Exhorto. Núm. Exp. 1747/2024.

Fentantes Arriaga Óscar Alfredo vs. Lozano Pimentel Susana y Pérez y Soto María. Ord. Civil 1 Acdo. Núm. Exp. 145/2024.

García Zavala, Humberto vs. Ricardo Vieyra de la Cruz. Ejecutivo Civil Expdllo. 1 Acdo. Núm. Exp. 319/2018.

Grupo Mexicano de Seguros, Sociedad Anónima de Capital Variable. Ord. Civil 1 Acdo. en el Cuadernillo de Amparo D. C. 167/2024. 2 Acdos. en Cuadernillo. Núm. Exp. 289/2020 Amparo Directo D. C. 167/2024. - B.

Guzmán Meza María Guadalupe vs. Campos Anguiano Francisco y Campos Osorio Blanca de Jesús y Campos Osorio Olimpia. Ord. Civil 1 Acdo. en Exhorto. Núm. Exp. 1247/2024.

Guzmán García Ma. Roberta vs. Navarrete También Conocido como Simón Navarrete Díaz Simón y Hernández Villaseñor Gregoria. Ord. Civil 1 Acdo. Núm. Exp. 1091/2023.

Heberling Marcel vs. Rosete Cárdenas Karen Hetzi - Ba. Ord. Civil 2 Acdos. Núm. Exp. 723/2024.

Hernández Barrera Héctor vs. Vázquez Paredes Blanca y Ramos Rivas Agustín y Ortiz Pérez de Ramos Eufrosina y Ramos Ortiz José Juan Antonio. Ord. Civil 1 Acdo. Núm. Exp. 597/2024.

Hernández Ornelas Edgar Antonio vs. Ríos Ávila Ángel Rodrigo y Muñiz Calderón Laura Karina. Controversias de Arrendamiento Civil 1 Acdo. Núm. Exp. 1129/2024.

HSBC México, S.A. Institución de Banca Múltiple, Grupo Financiero HSBC vs. Arrendadora Luiso, S.A. de C.V. y Ojeda Santana Edel de Jesús y Refrigeración Ojeda, S.A. de C.V. Ejecutivo Mercantil 1 Acdo. Núm. Exp. 691/2021 Tomo II.

Instituto del Fondo Nacional de la Vivienda para los Trabajadores (Infonavit) vs. Vega González Norma Angélica. Vía de Apremio Civil 1 Acdo. Núm. Exp. 309/2024.

Mabucapa I, Sociedad de Responsabilidad Limitada de Capital Variable vs. Mario Paredes Ramírez. Especial Hipotecario Civil 1 Acdo. en Amparo. Núm. Exp. 1759/2024 741/2024- I.

Mancera Salinas María Julieta vs. Miranda Padilla Frida Paola y Grajales Vences Marina Airet. Controversias de Arrendamiento Civil 1 Acdo. Núm. Exp. 861/2024.

Martínez Martín y Durán Terán Ma Mercedes vs. Grupo Mexicano de Seguros S.A. de C.V. vs. Comisión Federal de Electricidad. Ord. Civil 1 Acdo. Núm. Exp. 95/2024.

Mendoza González Silvestre Constantino vs. Pérez Ferreira Guadalupe. Ord. Civil Cuad. de Apelación. 19 Acdos. Núm. Exp. 1549/2024 Tomo II.

Miranda Martínez Emma vs. Morales Leyva Pipino. Ord. Civil 1 Acdo. Núm. Exp. 1249/2023.

Oportunidades para Emprendedores, S.A. P. I. de C.V., Sociedad Financiera de Objeto Múltiple, E. N. R vs. Tarimas, Empaques, Maderas y Servicios Asociados, S. de R. L. de C.V. y Roberto Cruz Casillas. Ejecutivo Mercantil 1 Acdo. Núm. Exp. 1785/2024 Tomo II.

Ortega Aguilar Guillermina vs. Hernández Quirazco Carolina y Hernández Hinojosa Eduardo. Ord. Civil 1 Acdo. Núm. Exp. 1367/2024.

Pablo de Jesús María Angélica por Derecho Propio y en Representación de Sus Hijos de Identidad Reservada G. G. B. P. y J. F. B. P. Y; Eduwiges Jerónimo de Jesús vs. Seguros Inbursa Sa Grupo Financiero Inbursa. Ord. Civil 3 Acdos. Núm. Exp. 1579/2024 Tomo II.

Policía Bancaria e Industrial de la Secretaria de Seguridad Pública del Gobierno del Distrito Federal Actualmente Gobierno de la Ciudad de México vs. Servicios Integrales de Administración Condominal, S.A. de C.V. Ord. Civil 1 Acdo. Núm. Exp. 1505/2024.

Quezada Villegas María Félix vs. Banco Internacional, S.A. Actualmente HSBC México, S.A., Institución de Banca Múltiple, Grupo Financiero HSBC y Juárez Hernández José Luis. Ord. Civil 1 Acdo. Núm. Exp. 821/2022.

Ramos Pérez, Ruy vs. Ghetto Arquitectos, S.A. de C.V., e Ismael Antonio Uribe Chacón. Ord. Mercantil 1 Acdo. Núm. Exp. 1127/2018 Tomo II.

Recal Recubrimientos S.A. de C.V. vs. Constructora Terminal Valle de México. Ord. Mercantil 1 Acdo. en Seccion_De_Ejecución. Núm. Exp. 1641/2024 Secc. de Ejecución.

Robles Zavala Araceli vs. Robles Serrano, su Sucesión, por Conducto de su Albacea Gloria Robles Galicia Felipe y Galicia Villanueva, su Sucesión, Quien También Acostumbra Usar el Nombre de Margarita Galicia de Robles, su Sucesión, por Conducto de su Albacea Gloria Robles Galicia Margarita y Robles Galica Gloria. Ord. Civil 2 Acdos. Núm. Exp. 1065/2024.

Rojo Ramírez Juana vs. Castañeda Reyes Darío Gabino. Ord. Civil 1 Acdo. Núm. Exp. 1271/2023.

Rubasa Servicios Corporativos, S. de R. L. de C.V. vs. Julio Kisel Greenblatt y Uvm Formación, S. C., Ord. Civil 1 Acdo. Núm. Exp. 1339/2024 Tomo III.

Sánchez Navarro José Arturo vs. Grupo Mexicano de Seguros S.A. de C.V. Ord. Civil 1 Acdo. Núm. Exp. 1597/2024.

Scotiabank Inverlat, Sociedad Anónima Institución de Banca Múltiple, Grupo Financiero Scotiabank Inverlat vs. Obregón Combustible, S.A. de C.V., Combustoleos y Asfaltos, S.A. de C.V., Operadora de Gasolineras, S.A. de C.V., Inmobiliaria Anabella, S.A. de C.V. y María Anabella Capaceta Peña. Especial Hipotecario Civil 1 Acdo. Núm. Exp. 19/2018 Tomo III.

Scotiabank Inverlat, Sociedad Anónima, Institución de Banca Múltiple, Grupo Financiero Scotiabank Inverlat vs. Diproplas, S.A. de C.V., Extrusa de México, S.A. de C.V., Juan José Preve Martínez, Nidia Tello Gamboa y María Teresa Martínez Vázquez. Especial Hipotecario Civil 1 Acdo. Núm. Exp. 249/2021.

Sociedad Hipotecaria Federal, S.N.C. Institución de Banca de Desarriollo en su Carácter de Fiduciario Sustituto del Fondo de Operación y Finaciamiento Bancario a la Vivienda (Fovi) vs. Guerra Arenas Martha. Especial Hipotecario Civil 1 Acdo. Núm. Exp. 1629/2024.

Sólida Administradora de Portafolios, S.A. de C.V. vs. Rafael Sandoval Gómez y Otra. Ejecutivo Mercantil 1 Acdo. Núm. Exp. 1295/2024 Tomo II.

Unifin Financiera, S.A. B. de C.V. vs. Dávila Gómez Autotransportes, S.A. de C.V. y Dávila Gómez Alma Cristina y Dávila Rodríguez Francisco José. Vía de Apremio Civil 1 Acdo. Núm. Exp. 1873/2024.

Verduzco Guzmán Christopher Sergio vs. Francisco Javier García Meléndez y Araceli Hernández Rivera También Conocida como Araceli Hernández Rivera de García. Especial Hipotecario Civil 1 Acdo. en Amparo. Núm. Exp. 783/2016 Amparo Indirecto 452/2024.

Vieyra Medrano Manuel vs. Vázquez Arreola También Conocido como Baldomero Vázquez Baldomero y Vázquez Ugalde. David. Ord. Civil 1 Acdo. Núm. Exp. 461/2023.

AUDIENCIA

León López Humberto y Gómez Muñoz Silvia vs. Suárez Blancas Jesús y Venegas Pérez También Conocido como Rafaela Venegas de Suárez Rafaela. Aud. Ord. Civil. 1 Audiencia. Núm. Exp. 557/2024.

SOLO CONSULTA
SOLO CONSULTA
SOLO CONSULTA

Sánchez Martínez María Guillermina vs. Islas Gómez Miguel. Aud. Ord. Civil. 1 Audiencia. Núm. Exp. 409/2024.

Vega González Norma Sonia vs. Yunes Delgado su Sucesión, por Conducto de su Albacea María Luisa Rodríguez de Hereño y Yunez, También Conocida como María Luisa Rodríguez de Hereño y Yuñez O. María Luisa Rodríguez Yuñez. Alicia y Barrutieta Mayo, su Sucesión, por Conducto de su Albacea María Luisa Rodríguez de Hereño y Yunez, También Conocida como María Luisa Rodríguez de Hereño y Yuñez O. María Luisa Rodríguez Yuñez. Francisco. Aud. Ord. Civil. 1 Audiencia. Núm. Exp. 629/2024.

EL SECRETARIO DE ACUERDOS
LIC. MARCO ANTONIO GAMBOA MADERO

SECRETARÍA "B"
ACUERDOS DEL 9 DE DICIEMBRE DEL 2024

SOLO CONSULTA

Administradora Fome 2 Sociedad de Responsabilidad Limitada de Capital Variable vs. Padilla León Víctor y Martínez Rivera Cira Fabiola. Especial Hipotecario Civil 1 Acdo. Núm. Exp. 536/2021.

Arrendadora Internacional, S.A. de C.V. y Cedente Ahora su Cesionaria Lonas Parasol, S.A. de C.V. vs. La Carolina y Reforma, S.A. de C.V. Ejecutivo Mercantil 1 Acdo. Núm. Exp. 1506/2024 Tomo III.

Banco Mercantil del Norte, Sociedad Anónima, Institución de Banca Múltiple, Grupo Financiero Banorte vs. Martínez Astudillo Martha Patricia. Especial Hipotecario Civil 1 Acdo. Núm. Exp. 1306/2008.

Banco Santander México, S.A. Institución de Banca Múltiple, Grupo Financiero Santander México vs. Landeros Leyva Lilia y Herrera Castillo Venancio. Especial Hipotecario Civil 1 Acdo. Núm. Exp. 444/2021.

Banco Ve por Más, S.A., Institución de Banca Múltiple, Grupo Financiero Ve por más vs. Impulsora Empresarial Gapea, S. C., Gabino Vázquez Herrera y/o Gabino Vázquez Hererra y Ángela Acosta Romero. Ejec. Merc. 1 Acdo. en el Tomo II. 1 Acdo. Núm. Exp. 1288/2010.

Banco Ve por Más, S.A., Institución de Banca Múltiple, Grupo Financiero Ve por más vs. Impulsora Empresarial Gapea, S. C., Gabino Vázquez Herrera y/o Gabino Vázquez Hererra y Ángela Acosta Romero. Ejecutivo Mercantil 1 Acdo. en Amparo. Núm. Exp. 1288/2010 Amparo Indirecto 742/2024/I/A.

Bañuelos Robles Jemimah Grisel vs. Hospital Santa Coleta S.A. de C.V. y Luis Ernesto Gallardo Valencia. Ord. Civil 1 Acdo. Núm. Exp. 1970/2024 Tomo IV.

BBVA México Sa Institución de Banca Múltiple Grupo Financiero BBVA México vs. Brit Automotive S.A. de C.V. y Star Haus S.A. de C.V. y Rincat S.A. de C.V. y Mena Abascal Alejandro. Providencias Precautorias Civil 1 Acdo. Núm. Exp. 826/2024.

BBVA México S.A., Institución de Banca Múltiple, Grupo Financiero BBVA México vs. Acosta Venegas Juan Carlos. Ejecutivo Mercantil 1 Acdo. en Amparo. Núm. Exp. 184/2019 Amparo Indirecto 1140/2024.

BBVA México, Sociedad Anónima, Institución de Banca Múltiple Grupo Financiero BBVA México vs. Acosta Venegas Juan Carlos. Ejecutivo Mercantil 1 Acdo. Núm. Exp. 232/2019 Tomo IV.

Berkley International Fianzas México, S.A. de C.V. vs. Instalaciones Eléctricas Renovables de México, S.A. de C.V. Ejecutivo Mercantil 1 Acdo. Núm. Exp. 166/2023.

Carranza Leyva José. Ord. Civil 1 Acdo. en Amparo. Núm. Exp. 1366/2024 Bis. 1 Amparo Indirecto 1366/2024.

Castro Hernández José vs. Inversiones y Construcciones del Valle de México S.A. Ord. Civil 1 Acdo. Núm. Exp. 1448/2024.

Cetelem S.A. de C.V. Sociedad Financiera de Objeto Múltiple Entidad Regulada vs. Leal Ortiz. Gabriel Alejandro. Ejecutivo Mercantil 1 Acdo. en Expedientillo. Núm. Exp. 864/2022 Expedientillo.

Cetelem, S.A. de C.V., Sociedad Financiera de Objeto Múltiple Entidad Regulada vs. Ramos Batriz. Elba Teresita. Ejecutivo Mercantil 1 Acdo. en Expedientillo. Núm. Exp. 252/2022 Expedientillo.

Ckd Activos 8, Sociedad Anónima Promotora de Inversión de Capital Variable vs. José Antonio Roque Velázquez. Especial Hipotecario Civil 1 Acdo. Núm. Exp. 1968/2024 Tomo II.

Desarrolladora de Franquicias Los Bísquets Bísquets Obregón, S.A. de C.V. vs. a Pedir Pan, S.A. de C.V., Víctor Manuel Fernández González, María Laura Fernández González y Braulio Enrique Filoteo Fernández y Laura Yolanda Estefania Filoteo Fernández, Albacea de la Sucesión de María Laura Fernández González y Braulio Enrique Filoteo Fernández, Albacea de la Sucesión de María Laura Fernández González. Ord. Mercantil 2 Acdos. Núm. Exp. 634/2020.

Durán del Castillo María del Rocío, También Conocida como María del R. Durán del Castillo, También Conocida como Rocío Durán del Castillo vs. Alfredo Armando Mena Alfaro, También Conocido como Alfredo Mena Alfaro, También Conocido como Alfredo A. Mena Alfaro, su Sucesión. Ord. Civil 1 Acdo. Núm. Exp. 1526/2024.

Escamilla Geroniimo Elizabeth vs. Andre Pipiorski Kem Eric Alain y Ima Especialistas en Electrificación Ferroviarria, S.A. de C.V. Ord. Mercantil 1 Acdo. Núm. Exp. 950/2023 Tomo II.

Espitia Sánchez María Elena vs. Espitia Sánchez María Esther. Ord. Civil 1 Acdo. Núm. Exp. 852/2024.

Garza González, Carlos, Marines Hernández, Teodora y Garza Marines, Carlos Joel vs. Six Flags México, S.A. de C.V., Centros Educativos Femeniles, A.C., Quien Comercialmente Opera Con el Nombre de Colegio Guadalupe Victoria y María Teresa Bastida Ocampo. Ord. Civil 1 Acdo. en Amparo. Núm. Exp. 572/2019 Amparo Indirecto 745/2024- V.

Gómez Granados María Eugenia vs. Leticia Peña Álvarez. Ejecutivo Mercantil 1 Acdo. Núm. Exp. 1624/2024 Tomo II.

Grupo Corvi, Sociedad Anónima de Capital Variable y Villaseñor Costa Benjamín y Villaseñor Espinosa Francisco José Luís vs. Impulsora Sahuayo, Sociedad Anónima de Capital Variable y Logística Bosques, Sociedad Anónima, Promotora de Inversión de Capital Variable y Axis Asset Management II, Sociedad de Responsabilidad Limitada de Capital Variable y Cxp Logística Bosques, Sociedad Anónima de Capital Variable y Ci Banco, Sociedad Anónima, Institución de Banca Múltiple, como Fiduciaria en el Fideicomiso Irrevocable de Administración y Garantía Número Cib/2399 y Ci Banco, Sociedad Anónima, Institución de Banca Múltiple vs. Monex Casa de Bolsa, S.A. de C.V., Monex Grupo Financiero, en su Carácter de Representante Común del Contrato de Fideicomiso Cib/2102 de Fecha 16 de Octubre del 2024 y Óscar Narciso Brum Barrón, en su Calidad de Comisario de Impulsora Sahuayo, Sociedad Anónima de Capital Variable. Ord. Mercantil 1 Acdo. Núm. Exp. 930/2024.

Gutiérrez Castañeda, su Sucesión, a Través de su Albacea José Luis Gutiérrez Mendoza. José Luis vs. Pardiñas Solano María Concepción y López Díaz Felipe Rey y Morales Hernández, su Sucesión Juan. Ord. Civil 1 Acdo. Núm. Exp. 136/2022 Tomo II.

Habitat y Vivienda Urbana S.A. de C.V. vs. Alicia Blancas Becerril y Filiberto Pérez Lázaro y como Tercera Llamada a Juic. su Vivienda, S.A. de C.V. Ord. Mercantil 1 Acdo. Núm. Exp. 116/2019.

Hernández Jorge vs. Hernández Chirinos Dolores. Ord. Civil 1 Acdo. Núm. Exp. 200/2024.

Hernández Mendoza Gonzalo vs. Armando Guzmán Corona e Iván Gabriel Guzmán Calderón. Ejecutivo Mercantil 2 Acdos. Núm. Exp. 468/2004.

Huerta Castro Alberto vs. Inmobiliaria Brismac Arquimedes, S.A. de C.V. Ord. Civil 1 Acdo. Núm. Exp. 1820/2024 Tomo II.

Inmobiliaria Escalera Náutica S.A. de C.V. vs. Mendoza Tenorio Raymundo y Fragosa Mar Edith y Aguijosa Falcón María del Carmen y Mendoza Scutella Zhaorisen Sthepan. Juris. Voluntaria Civil 1 Acdo. en Expedientillo. Núm. Exp. 364/2023.

Inmobiliaria Santoyo, S.A. de C.V. vs. Olivares Beltrán Guillermo Manuel y Solorio Salgado Bartolo y Solorio Salgado José Manuel y Soto Pimentel Claudia Elizabeth y Cardona Bolaños Miguel Ángel y Cardona Molina Miguel Ángel y Arias Estrada Miguel. Ord. Mercantil 1 Acdo. Núm. Exp. 228/2024 Tomo II.

Inmuebles Sergal S.A. de C.V. vs. Arrovi S.A. de C.V. Ord. Civil 1 Acdo. Núm. Exp. 1292/2024.

Instituto de Seguridad y Servicios Sociales para los Trabajadores del Estado a Través de su Fondo de la Vivienda vs. Rosas Aguirre Eugenio. Especial Hipotecario Civil 1 Acdo. Núm. Exp. 810/2021.

Instituto del Fondo Nacional de la Vivienda para los Trabajadores vs. Pelcastre Mondragón Filiberto y Carvajal Montes Virginia. Especial Hipotecario Civil 1 Acdo. Núm. Exp. 1366/2024.

Juárez Sánchez Gudelia vs. Juárez Rodríguez Dionicio y Sánchez Alvarado Juana. Ord. Civil 1 Acdo. Núm. Exp. 976/2024.

Lamontagne Elizabeth y Otra. Marvin. Controversias de Arrendamiento Civil 1 Acdo. en Amparo. Núm. Exp. 392/2022 Amparo Indirecto 545/2024- V.

Monter Carreola Gustavo Aarón vs. Carmona y Reyes Beatriz. Ord. Civil 1 Acdo. Núm. Exp. 1566/2024.

Noguerón Álvarez Paula vs. García Velasco, su Sucesión, por Conducto de su Albacea María Dolores Posadas Moreno Fausto Agustín. Controversias de Arrendamiento Civil 1 Acdo. Núm. Exp. 530/2024.

Olguín González Jacinto vs. Moreno Nava María de Los Ángeles. Ord. Civil 1 Acdo. Núm. Exp. 584/2024.

Ortega Castañeda Iozahandi vs. Castañeda Lugo María de Jesús y Ortega Vargas Germán. Ord. Civil 1 Acdo. Núm. Exp. 636/2024.

Ortega Torres Gloria Concepción vs. José Fernández de Lara Solano y María de Los Ángeles Morales Garza. Especial Hipotecario Civil 1 Acdo. Núm. Exp. 1514/2008 Tomo II.

Pereda Galindo, Mario, su Sucesión vs. Grupo Mudancero S.A. P. I. de C.V. (Antes Grupo Mudancero S.A. de C.V.), Inmobiliaria Eventus, S.A. de C.V. y Gudelia Rodríguez Sánchez y/o María Eligia Gudelia Rodríguez y Sánchez. como Terceros Llamados a Juic. Muebles y Mudanzas Mym, S.A. de C.V., Inmobiliaria Las Salinas Insurgentes S.A., Compañía Operadora de Bienes Raíces, S.A., Muebles y Mudanzas S.A. de C.V., Inmobiliaria Labores Nuevas S.A., y Bernardo Litszain Bimstein. Ord. Civil 1 Acdo. Núm. Exp. 180/2015.

Reconocimiento Máximo S.A. de C.V. vs. Artemz Property, S. de R. L. de C.V. y Cerecer López Franciela Irán y Covarrubias Vega Jorge Alberto. Ejecutivo Mercantil 1 Acdo. Núm. Exp. 964/2022.

Red Amigo Dal, S.A. P. I. de C.V., Sofom, E. N. R vs. Martínez Vázquez José Edgar. Ejecutivo Mercantil 1 Acdo. en Expedientillo. Núm. Exp. 246/2023 Expedientillo.

Respuesta Integral de Liquidez Sociedad Anónima de Capital Variable, Sociedad Financiera de Objeto Múltiple, Entidad No Regulada vs. Invertis, Sociedad Anónima de Capital Variable. y Senderos Fernández Manuel. Ord. Mercantil 1 Acdo. Núm. Exp. 766/2024.

Reyes Salas Facundo su Sucesión y Reyes Salas Rocío y Reyes Salas Pedro vs. Morales Ibarra Rosalía. Ord. Civil 1 Acdo. Núm. Exp. 1908/2024 Tomo II.

Reyna Montalvan Moisés su Sucesión vs. Yanez Osornio Juan Carlos. Controversias de Arrendamiento Civil 1 Acdo. Núm. Exp. 2044/2024.

Salazar Velasco José Gilberto y Moreno Torres Arturo vs. Pares Sevilla Luis Eugenio. Ord. Civil 1 Acdo. Núm. Exp. 970/2024.

Sociedad Hipotecaria Federal S.N.C. Institución de Banca de Desarrollo en su Carácter de Fiduciario Sustituto del Fondo de Operación y Financiamiento Bancario a la Vivienda vs. Avilés Juárez Alejandra y López Zepeda Ricardo. Especial Hipotecario Civil 1 Acdo. Núm. Exp. 1276/2024.

Sociedad Hipotecaria Federal, S.N.C. Institución de Banca de Desarrollo, en su Carácter de Fiduciario Sustituto del Fondo de Operación y Financiamiento Bancario a la Vivienda (Fovi) vs. Bautista García Mauricio Antonio. Especial Hipotecario Civil 1 Acdo. Núm. Exp. 1494/2024 Tomo II.

Sociedad Hipotecaria Federal, Sociedad Anónima de Crédito, Institución de Banca de Desarrollo, en su Carácter de Fiduciaria en el Fondo de Operación y Financiamiento Bancario a la Vivienda vs. Espinoza Chávez María Antonieta. Ord. Civil 1 Acdo. en Exhorto. Núm. Exp. 1264/2024.

Sociedad Hipotecaria Federal, Sociedad Nacional de Crédito, Institución de Banca de Desarrollo, en su Carácter de Fiduciaria Substituta en el Fondo de Operaciones y Financiamiento Bancario a la Vivienda (Fovi) antes Banco de México, a Través de su Mandatario Banco Nacional de México, S.A. vs. Beatriz Ávila López. Especial Hipotecario Civil 1 Acdo. Núm. Exp. 1608/2024 Tomo II.

Sociedad Hipotecaria Federal, Sociedad Nacional de Crédito, Institución de Banca de Desarrollo, en su Carácter de Fiduciario Sustituto del Fondo de Operación y Financiamiento Bancario a la Vivienda vs. Jara Munguía Carlos Eugenio. Especial Hipotecario Civil 1 Acdo. Núm. Exp. 1630/2024 Tomo II.

Solórzano Mejía Concepción vs. Vega Servicios Especializados de Comunicación Integral S.A. de C.V. y Vega Torres Alberto. Controversias de Arrendamiento Civil 2 Acdos. Núm. Exp. 1192/2024.

Unifin Financiera Sa Bursatil de Cv, Sociedad Financiero de Objeto Múltiple Entidad No Regulada vs. Sergio Alvarado Ramos y Javier Alvarado Ramos. Ord. Mercantil 1 Acdo. Núm. Exp. 1640/2024.

De la Rosa Colín María de Lourdes vs. Ambriz Ruíz Gustavo y Escobar Ramos Enoc. Ord. Civil 1 Acdo. Núm. Exp. 376/2024.

Préstamo Empresarial Oportuno, S.A. de C.V., S. F. P., (Antes Préstamo Empresarial Oportuno, S.A. de C.V. Sofom, Enr) vs. Prospelab Corporativo Padua Sociedad Anónima de Capital Variable y Germana Ramírez, Quien También Acostumbra Usar Los Nombres de Germana Alicia Ramírez Cruz y Germana Ramírez Cruz. Especial Hipotecario Civil 2 Acdos. Núm. Exp. 2032/2024.

Audiencia

Cruz Vega José Antonio vs. Rivera Solís Gonzalo y Nava Vecino de Rivera, También Conocida como María de la Luz Nava y Vecino de Rivera O. Luz Nava O. Ma. de la Luz Nava Vecino de Rivera María de Luz. Ord. Civil. 1 Audiencia. Núm. Exp. 334/2024.

SENTENCIA DEFINITIVAS DEL 9 DE DICIEMBRE DEL 2024

Castañeda Arroyo Ángela vs. Ramírez Tapia de Ramírez Susana y Millán Monroy de Guzmán María Raquel y Esquivel Verduzco Ramons y Padilla González José y Almeyda Santiago Ana Elia y Hernández Ruiz Francisco y Preciado Mendoza Alfonso Hugo y Pilgram Arreguín Alejandro y Monroy Eva y Silva Ayala Anel y Serrano Morales Juan y Cero Villagrán de Fonseca. María Josefina. Ord. Civil 1 Núm. Exp. 892/2023

LA CONCILIADORA POR M.L.

LIC. SIVIA MUNGUÍA FLORES

DÉCIMO QUINTO DE LO CIVIL

SECRETARÍA "A"

ACUERDOS DEL 9 DE DICIEMBRE DEL 2024

Alfa Proveedores y Contratistas S.A. de C.V. vs. Proveedora y Servicios Industriales Gonza S.A. de C.V. Ejecutivo Mercantil Expedientillo. 1 Acdo. Núm. Exp. 253/2019.

Alonso Gómez Liliana vs. Rivas Cervantes Virgilio Fadrique y Albarrán Sánchez Mónica. Ejecutivo Mercantil Acuerdo. 1 Acdo. Núm. Exp. 347/2024.

Amézcua Rodríguez Isabel Leticia vs. Amézcua Rodríguez Socorro. Ord. Civil Expedientillo. 1 Acdo. Núm. Exp. 1039/2023.

Anaya Mondragón Lila Victoria vs. Nacional Financiera Sociedad Nacional de Crédito, Cobbo Chew Carlos, Salgado Castañeda Hugo. Ord. Civil Acuerdo. 1 Acdo. en Expedientillo. Núm. Exp. 167/2021.

Avendaño Ortiz María de Lourdes vs. Avendaño Ortiz Georgina Lilia. Ord. Civil Acuerdo. 1 Acdo. Núm. Exp. 591/2024.

Banco Inbursa, S.A. Institución de Banca Múltiple, Grupo Financiero Inbursa vs. Grupo Palmas Morelos, S.A. de C.V. Especial Hipotecario Civil Acuerdo. 1 Acdo. en Amparo. Núm. Exp. 19/2019 677/2024.

Banco Inmobiliario Mexicano, S.A. Institución de Banca Múltiple vs. Héctor Martínez Arahu y Otra. Esp. Hip. Acuerdo. 1 Acdo. Núm. Exp. 749/2011.

Banco Invex Sociedad Anónima Institución de Banca Múltiple Invex Grupo Financiero Fiduciario Unicamente en su Carácter de Fiduciario del Fideicomiso Irrevocable de Administración Número 1301 vs. Torres Castellanos Lucía. Especial Hipotecario Civil 1 Acdo. Núm. Exp. 813/2022.

Banco Mercantil del Norte, S.A. Institución de Banca Múltiple, Grupo Financiero Banorte Cesionario de BBVA Bancomer, S.A., Institución de Banca Múltiple, Grupo Financiero BBVA Bancomer por su Propio Derecho y como Causahabiente de Hipotecaria Nacional Sociedad Anónima de Capital Variable, Sociedad Financiera de Objeto Múltiple, Entidad Regulada, Grupo Financiero BBVA Bancomer vs. Arroyo Mendoza de Álvarez Virginia y Álvarez Carteño José Enrique. Especial Hipotecario Civil 1 Acdo. Núm. Exp. 1523/2024 Tomo II.

Banco Mercantil del Norte, S.A., Institución de Banca Múltiple, Grupo Financiero Banorte vs. Comercial de Pollo, S.A. de C.V. y Sánchez Hernández Mabel Rebeca y Sánchez Hernández Mónica. Ejecutivo Mercantil 2 Acdos. Núm. Exp. 1139/2022.

Banco Mercantil del Norte, Sociedad Anónima, Institución de Banca Múltiple, Grupo Financiero Banorte vs. Raúl Ugalde López. Especial Hipotecario Civil 2 Acdos. Núm. Exp. 1279/2024.

Banco Nacional de México, Sociedad Anónima Integrane del Grupo Financiero Banamex vs. Fernando Genaro Cruz Orozco, María Gregoria del Pilar Cárdenas Rodríguez y María Guadalupe Bárbara Cárdenas. Especial Hipotecario Civil Audiencia. 1 Acdo. Núm. Exp. 357/2018.

SOLO CONSULTA
SOLO CONSULTA
SOLO CONSULTA

Banco Santander México Sa Institución de Banca Múltiple Grupo Financiero Santander México vs. Hanibal Ibrahim. Ejecutivo Mercantil 3 Acdos. Núm. Exp. 1407/2024 Tomo II.

Banco Santander México Sociedad Anónima Institución de Banca Múltiple Grupo Financiero Santander México vs. Amador Archundia Elizabeth. Especial Hipotecario Civil 1 Acdo. Núm. Exp. 1469/2024.

Biciego Marchena Gabriel su Sucesión vs. Álvarez Biciego Miguel Ángel. Ord. Civil Acdo. Se Señala Aud. Previa y Con. 1 Acdo. Núm. Exp. 1001/2024.

Bien para Bien Sociedad Anónima Promotora de Inversión de Capital Variable Sociedad Financiera de Objeto Múltiple Entidad No Regulada vs. Abstracta Mktg Intelligence S.A. de C.V. y Tinoco Velázquez Félix Noel y Chapoy Acevedo de Cevallos Lilián y Chapoy Acevedo de Cevallos Raúol Guillermo. Ord. Mercantil Acuerdo. 1 Acdo. Núm. Exp. 1261/2022.

Bien para Bien Sociedad Anónima Promotora de Inversión de Capital Variable Sociedad Financiera de Objeto Múltiple Entidad No Regulada vs. Alferez Rodríguez Rodolfo Alejandro. Proced. Judicial de Reconoc. y Ejecc. de Laudo Arbitral Civil Acdo. Se Señala Aud. Desahogo de Pruebs. y Alegos y Sen. 1 Acdo. Núm. Exp. 463/2024.

Bobadilla Herrera Naxeli Celeste vs. Pimentel Sánchez Érika. Ord. Civil Acuerdo. 1 Acdo. Núm. Exp. 791/2024.

Bolaños Méndez María Elena vs. Bioambi Biotecnologia Ambiental S.A. de C.V. y Jiménez González Cosío Antolín. Controversias de Arrendamiento Civil Acuerdo. 1 Acdo. Núm. Exp. 523/2019 Tomo II.

Borrego Ortiz María del Rocío vs. Soriano López Leonor Ángela y Rosas Ramos Marcelo y También Conocido José Marcelo Rosas Ramos. Especial Hipotecario Civil Acdo. Aud. de Remate 3 Almoneda. 1 Acdo. Núm. Exp. 1379/2024.

Cargill Servicios Financieros Sociedad Anónima de Capital Variable Sociedad Financiera de Objeto Múltiple Entidad No Regulada vs. Vamoza Noa Noa Sociedad Anónima de Capital Variable y Mazon Rubio Jorge Horacio y Ávalos Raz Guzmán Eduardo. Vía de Apremio Civil Acdo. Se Señala Audiencia. 1 Acdo. Núm. Exp. 919/2023.

Castañeda Guerrero José Reyes vs. Grupo Mexicano de Seguros S.A. de C.V. Ord. Civil Acuerdo. 1 Acdo. Núm. Exp. 1439/2024.

Cortés Mendoza Juan y Otros vs. Ventura Cortés Mendoza y Otros. Ord. Civil 1 Acdo. Núm. Exp. 783/2017.

Díaz Leal Gómez Cándido vs. Rafael Díaz Leal Lugo y Jorge Luís Cruz Salinas. Ord. Civil Acuerdo. 1 Acdo. Núm. Exp. 485/2014.

Flexpower S.A. de C.V. vs. Latinoa Logística S.A. de C.V. y Notario Público Ciento Dos 102 de la Ciudad de México y Notario Público Ochenta y Seis 86 de la Ciudad de México. Ord. Civil 3 Acdos. Núm. Exp. 1175/2024.

Fundación Mier y Pesado Iap vs. Controladora Deportiva Max S.A. de C.V. y Tirado Valverde José Luis. Vía de Apremio Civil 1 Acdo. Núm. Exp. 1301/2022.

Granjero Feliz S de R.L. de C.V. vs. Comercializadora de Carnes Porkalli S.A. de C.V. y Rosas Jurado Juan. Ejecutivo Mercantil 2 Acdos. Núm. Exp. 269/2023.

Guillén Ramírez Angélica María vs. Pérez Ángeles María Gloria del Carmen. Ord. Civil 1 Acdo. Núm. Exp. 799/2024.

Hernández de la Teja Guadalupe vs. Cortés Méndez David Jobsher y Coral System de México S.A. de C.V. Ejecutivo Mercantil 1 Acdo. Núm. Exp. 1229/2023.

Hipotecaria Nacional, S.A. de C.V., Sociedad Financiera de Objeto Limitado Grupo Financiero BBVA Bancomer vs. Dora María Domínguez Vieyra y Otro. Esp. Hip. Acuerdo. 1 Acdo. Núm. Exp. 1049/2009.

HSBC México, S.A., Institución de Banca Múltiple, Grupo Financniero HSBC División Fiduciaria en su Carácter de vs. Matilde Chairez Castañeda y Enrique Morales Sonora. Especial Hipotecario Civil Acuerdo. 1 Acdo. Núm. Exp. 1531/2024 Tomo II.

HSBC México Sa Institución de Banca Múltiple Grupo Financiero HSBC División Fiduciaria en su Carácter de Fiduciario en el Fideicomiso Número F 243264 vs. Sena Lara Marina. Vía de Apremio Civil Acuerdo. 1 Acdo. Núm. Exp. 1415/2024.

HSBC México Sociedad Anónima, Institución de Banca Múltiple, Grupo Financiero HSBC División Fiduciaria como Fiduciario en el Fideicomiso F/247545 vs. Edgardo Salas Hernández y María Isabel Arestegui Quiroz. Especial Hipotecario Civil 1 Acdo. Núm. Exp. 1079/2014.

Huerta Flores Juan Carlos vs. Epifanio Silva Ortiz y Otra. Ord. Civ. 1 Acdo. Núm. Exp. 575/2001.

Inmobiliaria Bains S.A. de C.V. Ord. Civil Acuerdo. 3 Acdos. en Amparo. Núm. Exp. 251/2024 Amparo 251/2024- VI.

Instituto del Fondo Nacional de la Vivienda para los Trabajadores vs. Herrera Mayorido Enrique. Ord. Civil Acuerdo. 1 Acdo. Núm. Exp. 679/2017.

Instituto del Fondo Nacional de la Vivienda para los Trabajadores vs. Mayra Teresa Martínez Martínez y José Gabriel Perea González. Especial Hipotecario Civil Acuerdo. 2 Acdos. Núm. Exp. 1833/2024.

Juárez Suárez Jesús vs. Hernández Sánchez Jorge y Otro. Ord. Civil Acuerdo. 1 Acdo. Núm. Exp. 1083/2019.

Krasovsky Prieto Luis Miguel antes HSBCmexico Sa Institución de Banca Múltiple Grupo Financiero HSBC vs. Narchi Monroy Anuar. Especial Hipotecario Civil Acuerdo. 1 Acdo. en Amparo. Núm. Exp. 859/2021 1323/2023- I Promov. por Luis Miguel Krasovsky Prieto.

Lvc Abogados Sociedad Civil vs. Diagnóstico por Imagen Doctores Bañuelos Sociedad Civil y Banuelos Acosta Juan Antonio y Bañuelos Acosta Ricardo y Lara García Javier y Ávila Baray Ángel Armando. Ejecutivo Civil 1 Acdo. Núm. Exp. 661/2022.

Martínez Fragoso Jorge vs. Soperanez Ponce Guadalupe. Controversias de Arrendamiento Civil Expedientillo. 1 Acdo. Núm. Exp. 671/2020.

Martínez García María Aurelia vs. Desarrolladora Nova Force Sa D Ecv y Cortés Cortés Gabriel. Ord. Civil 1 Acdo. Núm. Exp. 1789/2024.

Merchak Rezek Esteban Pedro vs. Ivonne Cárdenas Villegas y Otros. Controversias de Arrendamiento Civil 1 Acdo. Núm. Exp. 1771/2012.

Miranda López Mario vs. Luis Miranda López. Ord. Civil Acuerdo. 1 Acdo. Núm. Exp. 1019/2011 Tomo 2.

Morales Pérez Nalleli Rocío vs. Reyes Orozco Angélica. Ord. Civil Expedientillo. 1 Acdo. en Expedientillo. Núm. Exp. 451/2021.

Moreno Olvera Gonzalo vs. Luis Miguel Flores Hernández. Controversias de Arrendamiento Civil Acuerdo. 1 Acdo. en Amparo. Núm. Exp. 563/2019 801/2024- I.

Muñoz Centeno Brenda y Hernández Sánchez Ricardo Edmundo vs. Toribio Valerio María Reyna. Ord. Civil Acuerdo. 1 Acdo. Núm. Exp. 449/2024.

Nungaray Miranda Juan Carlos antes Avimentos S.A. de C.V. vs. Noé Núñez Ubaldo, su Sucesión. Especial Hipotecario Civil Acuerdo. 1 Acdo. Núm. Exp. 115/2013.

Ordaz Sánchez Edgar Rodrigo vs. Jaime Gamiz Miriam. Ord. Civil Expedientillo. 1 Acdo. Núm. Exp. 493/2019.

Outokumpu Mexinox S.A. de C.V. vs. Distribuidora Metálica S.A. de C.V. y Grupo Distribuidora Metálica S.A. de C.V. Ejecutivo Mercantil Expedientillo. 1 Acdo. Núm. Exp. 45/2021 Tomo.

Padilla García Claudia Andrea vs. Del Val Ruíz Renato y Ruíz Ávila Rosa María. Controversias de Arrendamiento Civil Acuerdo. 1 Acdo. Núm. Exp. 1489/2024.

Parada Gómez Urquiza Andrés vs. Núñez Beracha Mario José y Núñez Rodríguez Mario César. Ord. Civil Acdo. Caducidad. 1 Acdo. Núm. Exp. 579/2021.

Pérez Pilon Miguel Bartolo su Sucesión y Pérez Pilon Miguel y Pérez Miguel vs. Jaramillo Sandoval Laura Leticia. Medios Preparatorios Civil Acuerdo. 1 Acdo. Núm. Exp. 1099/2024.

Pérez Rojas Margarita Noemí vs. Per Serve S.A. de C.V. y Rancho San Romo. Ord. Civil 1 Acdo. Núm. Exp. 273/2024.

Pineda Mariles María Antonieta vs. Yolanda Guadalupe Velasco Rojo y José Antonio Reyes Duarte. Controversias de Arrendamiento Civil 1 Acdo. Núm. Exp. 191/2014 Tomo III.

Ramírez y Paz Paula y y-o. Ramírez Paz Paula vs. Lira Jiménez Trinidad. Ord. Civil Acuerdo. 1 Acdo. Núm. Exp. 1173/2022.

Reynoso Robles Sergio vs. Rangel Chávez Miguel. Ord. Civil 2 Acdos. Núm. Exp. 285/2024.

Roa Sámano Roberto vs. Muñoz Villareal Camilo. Controversias de Arrendamiento Civil 1 Acdo. Núm. Exp. 861/2024.

Rosales Huerta Víctor vs. Hernández de Rosales Dolores. Ord. Civil 1 Acdo. Núm. Exp. 1117/2024.

Rosillo Montes de Oca José David vs. Mario Gómez Santoyo. Ord. Civil 1 Acdo. Núm. Exp. 531/2013.

Salcedo Cruz Araceli Aurora vs. Salcedo Cruz Alejandro Raúl y Vizcaíno Forcada Sergio David. Ord. Civil 1 Acdo. Núm. Exp. 473/2022.

SOLO CONSULTA
SOLO CONSULTA
SOLO CONSULTA

Salinas Ayala Neftalí Manuel vs. Jiménez Mendoza Beatriz Adriana. Ejecutivo Mercantil Acuerdo. 3 Acdos. Núm. Exp. 1893/2024.

Salmerón Sangines Pedro Agustín vs. López Doriga Joaquín y Gálvez Ruíz Xóchitl y Sarmiento Fernández Sergio Antonio y García Soto Salvador y Berman Goldberg Sabina y Alemán Ricardo y Riva Palacio Raymundo y Pérez Gay Rafael y de la Vega Miguel y Tagle Martínez Martha Angélica y Téllez García María Lilly del Carmen y López Rabadán Kenia y Patan Tobio Julio y Triana Tena Julio y Castañeda Gutman Jorge y Belaunzarán Méndez Fernando y Martínez Mora Estefania y Serna Rodríguez Enrique y Monreal Pérez Eldaa Catalina y Dresser Guerra Denise Eugenia y Bravo Regidor Carlos y García Nieto Antonio y Charvel Orozco Ana Sofía y Murillo de la Cruz Alma Delia y González Castro Alfredo y el Universal el Gran Diario de México y Grupo Reforma y Aristegui Noticias y Instituto Tecnológico Autónomo de México Itam. Ord. Civil Acuerdo. 2 Acdos. Núm. Exp. 1597/2024.

Scotiabank Inverlat Sa Institución de Banca Múltiple Grupo Financiero Scotiabank Inverlat vs. Arévalo Sánchez Ángel y Herrera Raya Martha. Especial Hipotecario Civil 2 Acdos. Núm. Exp. 1585/2024.

Scotiabank Inverlat Sa Institución de Banca Múltiple Grupo Financiero Scotiabank Inverlat vs. Cartograf S.A. de C.V. y Inmuebles Corporativos Gráficos S.A. de C.V. Especial Hipotecario Civil Acuerdo. 1 Acdo. Núm. Exp. 681/2021.

Scotiabank Inverlat Sociedad Anónima Institución de Banca Múltiple Grupo Financiero Scotiabank Inverlat vs. Avilan Guzmán Zureylis Yackelines. Especial Hipotecario Civil 1 Acdo. Núm. Exp. 1065/2024.

Scrap II, Sociedad de Responsabilidad Limitada de Capital Variable vs. Alejandro López Martínez y Otra. Esp. Hip. Acuerdo. 1 Acdo. Núm. Exp. 685/2008.

Sebastián Velázquez María Luisa vs. Apanco Sebastián María de la Luz. Ord. Civil 1 Acdo. Núm. Exp. 1365/2022.

Silva Campirano Miguel Antonio vs. Aguilar González Luis René y Reyes Cardona Gisela Berenice. Ejecutivo Mercantil 1 Acdo. Núm. Exp. 217/2023.

Sistema de Crédito Automotriz S.A. de C.V. vs. Hernández Castro Sebastián. Ejecutivo Mercantil 1 Acdo. Núm. Exp. 1465/2024.

Sociedad Hipotecaria Federal, S.N.C. Institución de Banca de Desarrollo en su Caracrter de Fid. Sus. de Bco de Méx. en el Fid. del Fondo de Oper. y Fin. Banc. a la Viv vs. José Javier García Ramírez y Martha Patricia Martínez Castro. Esp. Hip. 2 Acdos. Núm. Exp. 1249/2024.

Sociedad Hipotecaria Federal, S.N.C. Institución de Banca de Desarrollo en su Carácter de Fiduciario Sustituto del Fondo de Operación y Financiamiento Bancario a la Vivienda vs. Hugo Razo Becerril y Lilia Cárdenas Bautista de Razo. Esp. Hip. 2 Acdos. Núm. Exp. 1515/2024.

Sociedad Hipotecaria Federal, Sociedad Nacional de Crédito Institución de Banca de Desarrollo en Cu Carácter de Fiduciario Sustituto del Fondo de Operación y Financiamiento Bancario a la Vivienda (Fovi) vs. María Verónica Contreras Martínez. Especial Hipotecario Civil 2 Acdos. Núm. Exp. 1253/2024.

Sólida Administradora de Portafolios, S.A. de C.V. vs. Honorio Jiménez Melchor. Especial Hipotecario Civil Acuerdo. 1 Acdo. Núm. Exp. 631/2005 Tomo II.

Suárez Hernadez Guadalupe vs. Suárez Hernández Eduardo y Moreno Méndez Lina Guadalupe. Ord. Civil Acuerdo. 1 Acdo. Núm. Exp. 1647/2024.

Tello Mercado Daniel Ricardo vs. Ddc Pedregal Sociedad Anónima Promotora de Inversión de Capital Variable y Sánchez del Corral Santiago y Marce Santa Julio y Becker Corral Álvaro y Sánchez Corral Javier y Banco Invex Sa Institución de Banca Múltiple Invex Grupo Financiero. Ord. Civil 1 Acdo. Núm. Exp. 729/2021 Bis. 2.

The Bank Of New York Mellon S.A., Institución de Banca Múltiple vs. José Gabriel Prieto Contreras. Especial Hipotecario Civil Acuerdo. 1 Acdo. Núm. Exp. 1157/2012.

Toshishige Hazama Érika vs. Ramírez Anguiano Antonio y Otra. Controversias de Arrendamiento Civil 1 Acdo. Núm. Exp. 1259/2019.

Banco Invex, Sociedad Anónima, Institución de Banca Múltiple, Invex Grupo Financiero Fiduciario; Únicamente en su Carácter de Fiduciario del Fideicomiso Número 1301 vs. María Esther Cervantes Torres. Especial Hipotecario Civil Acuerdo. 1 Acdo. Núm. Exp. 1227/2024 Tomo II.

Ckd Activos 11 Sociedad Anónima Promotora de Inversión de Capital Variable antes BBVA México, Sociedad Anónima, Institución de Banca Múltiple, Grupo Financiero BBVA México vs. Sánchez García Martha. Especial Hipotecario Civil 1 Acdo. Núm. Exp. 1345/2024 Tomo II.

SENTENCIA DEFINITIVAS DEL 9 DE DICIEMBRE DEL 2024

Cruz Alba Genaro vs. Meneses Fernández Javier. Controversias de Arrendamiento Civil Sent. Def. 1 Núm. Exp. 755/2023

EL SECRETARIO DE ACUERDOS
LIC. LUIS ESPINOSA JUÁREZ

SECRETARÍA "B"
ACUERDOS DEL 9 DE DICIEMBRE DEL 2024

Abdo Ochoa Alejandro Emir vs. Arturo Alanís Sánchez. Esp. Hip. Acuerdo. 1 Acdo. Núm. Exp. 692/2001.

Administradora Team Pro S.A. P. I. de C.V. vs. Sasson Shamosh José. Ejecutivo Mercantil Expedientillo. 1 Acdo. en Expedientillo. Núm. Exp. 34/2022.

Aguirre González José Francisco vs. Hildegard Albrecht Dinsmore Vda. Sotomayor. Ejecutivo Mercantil 2 Acdos. Núm. Exp. 1263/2012 Bis. 1.

Anaya Lomas Dafne vs. Tracto Enlaces de América S.A. de C.V., Transportes Easo S.A. de C.V., Paccar Financial México, S.A. de C.V. Sociedad Financiera de Objeto Múltiple Entidad No Regulada, Seguros Atla, S.A., Grupo Nacional Provincial S.A. B., Promotora y Administradora de Carreteras, S.A. de C.V. y Operadora Metropolitana de Carreteras, S.A. de C.V. y Ana Coset García García. Ord. Civil 2 Acdos. Núm. Exp. 1566/2024.

Arteaga Bermudes Javier antes Cibergestion Administradora de Activos, Sociedad Anónima de Capital Variable vs. Enrique Esteban Diego Bautista y María Teresa Segundo Olmos. Especial Hipotecario Civil Acuerdo. 1 Acdo. Núm. Exp. 820/2013.

Asociación de Inquilinos San Francisco A.C. vs. Cruz Acosta Claudia. Ord. Civil 1 Acdo. Núm. Exp. 670/2019.

Avanzia Instalaciones, S.A. de C.V. vs. Aero Charther de México, S.A. de C.V. Ord. Mercantil 1 Acdo. Núm. Exp. 346/2018.

Banco Actinver Sa Institución de Banca Múltiple Grupo Financiero Actinver Única y Exclusivamente en Carácter de Fiduciario del Fideicomiso Irrevocable de Emisión Administración y Pago 5297 vs. Itaca Capital S.A. P. I. de C.V. Sofom Enr y Shelley Medina Daniel Manning y Martínez Díaz Ricardo y Reyes Chavarría José Eduardo. Ejecutivo Mercantil 1 Acdo. Núm. Exp. 1920/2024 Tomo II.

Banco Mercantil del Norte Sa Institución de Banca Múltiple Grupo Financiero Banorte vs. Rojas Carballo Julio César y Serrano Fierra Noé David. Especial Hipotecario Civil Acuerdo. 1 Acdo. Núm. Exp. 1582/2024.

Banco Nacional de México Sa Integrante del Grupo Financiero Banamex vs. Transportes Progreso Sa y Martínez García Abelardo Jorge y Martínez García Rafael Gerardo y Ruta 202 S.A. de C.V. y Transportación Intermunicipal S.A. de C.V. y Ruta 82 S.A. de C.V. y Grupo Martínez García S.A. de C.V. y Autotransportes Roma S.A. de C.V. y Auto Transportes Extranvarios S.A. Ejecutivo Mercantil 1 Acdo. en Amparo. Núm. Exp. 1590/2024 Conflicto Competencial Ccc 7/2024- 13.

Banco Santander México S.A. Institución de Banca Múltiple Grupo Financiero Santander México vs. Ruíz Avilés Héctor Eduardo. Especial Hipotecario Civil 1 Acdo. Núm. Exp. 398/2020.

Banco Santander México Sa Institución de Banca Múltiple Grupo Financiero Santander México vs. Cuevas Magos Eunice Anaid. Especial Hipotecario Civil 1 Acdo. Núm. Exp. 1726/2024.

Banco Santander México S.A. Institución de Banca Múltiple Grupo Financiero Santander México vs. Sánchez González Andrea. Especial Hipotecario Civil 1 Acdo. Núm. Exp. 246/2019.

Banco Ve por más S.A. Institución de Banca Múltiple Grupo Financiero Ve por más vs. Cuadro de Catorce S.A. de C.V. y Otro. Ejecutivo Mercantil Acuerdo. 1 Acdo. Núm. Exp. 1352/2018.

Basila Manzur Ernesto su Sucesión vs. De la Piedra Gómez Alfonso Enrique y Chávez García Alberth Omar. Controversias de Arrendamiento Civil 1 Acdo. Núm. Exp. 1406/2024.

Bautista Longinos Armando su Sucesión vs. Luna Espinoza Salvador. Controversias de Arrendamiento Civil 1 Acdo. Núm. Exp. 586/2024.

BBVA Bancomer S.A. Institución de Banca Múltiple Grupo Financiero BBVA Bancomer vs. Torres Islas Agustín. Especial Hipotecario Civil Expedientillo. 1 Acdo. Núm. Exp. 952/2019.

SOLO CONSULTA
SOLO CONSULTA
SOLO CONSULTA

BBVA Bancomer S.A., Institución de Banca Múltiple Grupo Financiero BBVA Bancomer vs. Enrique Amescua Gol. Especial Hipotecario Civil Acuerdo. 1 Acdo. Núm. Exp. 1860/2024 Tomo II.

BBVA Bancomer, S.A. Institución de Banca Múltiple, Grupo Financiero BBVA Bancomer antes Hipotecaria Nacional, S.A. de C.V., Sociedad Financiera de Objeto Múltiple, Entidad Regulada, Grupo Financiero BBVA Bancomer vs. Mario Enrique Moguel Lazo. Esp. Hip. Expedientillo. 1 Acdo. Núm. Exp. 1216/2010.

BBVA Bancomer, S.A. Institución de Banca Múltiple, Grupo Financiero BBVA Bancomer antes Hipotecaria Nacional S.A. de C.V. Sofom, Enr. Grupo Financiero BBVA Bancomer vs. Arael Vieyra González. Especial Hipotecario Civil Acuerdo. 1 Acdo. Núm. Exp. 416/2015.

Beja Baruh David vs. Nicolás Roberto Beja Baruh. Ord. Civil 3 Acdos. Núm. Exp. 1538/2024 Tomo III.

Belmont Reza Alejandro vs. Soriano Pérez Mario Alberto. Ord. Civil 1 Acdo. Núm. Exp. 156/2023.

Blanco Ángeles Carlos Javier vs. Espinoza Allende Federico. Ord. Civil Acuerdo. 1 Acdo. Núm. Exp. 1092/2023.

Bosque Real Tu Casa S.A. de C.V. vs. Twt Properties S.A. de C.V. Ord. Mercantil 2 Acdos. Núm. Exp. 256/2024.

Botello Uribe Armando y Botello Uribe José Antonio vs. Chávez Salas Alberto. Controversias de Arrendamiento Civil 1 Acdo. Núm. Exp. 314/2024.

Camacho González Arturo vs. González Carrera Omar Iván. Controversias de Arrendamiento Civil 2 Acdos. Núm. Exp. 408/2021.

Campos Reyes Brenda vs. Esperanza Camacho de Lagarrigue. Ord. Civil Acuerdo. 1 Acdo. Núm. Exp. 1316/2024.

Carranza Hernández Juan vs. Cristina Méndez Ramírez. Ord. Civ. Expedientillo. 1 Acdo. Núm. Exp. 1350/2009.

Carrera Silva Áurea Abril vs. Cemex S.A. Bursatil de C.V., Element Fleet Managemente Corporation México S.A. de C.V. Chable Uzcanga Cristóbal. Ord. Civil 1 Acdo. Núm. Exp. 344/2021.

Casas Echeverría Concepción vs. García García Leopoldo y Rentería Fernández Sheila. Especial Hipotecario Civil Acuerdo. 1 Acdo. Núm. Exp. 1768/2024.

Ceona Pte Ltd. vs. Bmt Giant, S.A. de C.V. Especial Mercantil Mercantil 1 Acdo. Núm. Exp. 1558/2024 Tomo II.

Chávez Carrillo María del Pilar vs. Chávez Carrillo Silvia Susana. Ord. Civil Expedientillo. 1 Acdo. Núm. Exp. 466/2021.

Ci Banco, S.A. Institución de Banca Múltiple, antes BBVA Bancomer, S.A., Institución de Banca Múltiple, Grupo Financiero BBVA Bancomer vs. Tonatiuh Román Cuevas. Especial Hipotecario Civil Expedientillo. 1 Acdo. Núm. Exp. 1144/2012.

Ci Banco, S.A. Institución de Banca Múltiple, en su Carácter de Fiduciario en el Fideicomiso Número F/00430 vs. José de Jesús Torres Castillo. Especial Hipotecario Civil Acuerdo. 1 Acdo. Núm. Exp. 1362/2018.

Ci Banco, S.A., Institución de Banca Múltiple; Abtes The Bank Of New York Mellon, S.A. Institución de Banca Múltiple vs. Alicia Romero García de Romero y Otro. Ord. Civil Expedientillo. 1 Acdo. Núm. Exp. 1150/2012.

Condominio Ubicado en la Calle Martín Mendalde Número 1796 Colonia del Valle Alcaldia Benito Juárez C. P. 0310 vs. Gallardo Torres Georgina Consuelo. Ord. Civil 1 Acdo. Núm. Exp. 740/2024.

Córdoba López Gomar vs. Díaz Vda. de Córdova Rosa y y Otros. Ord. Civil Acuerdo. 1 Acdo. Núm. Exp. 1950/2024.

Dorentes Almazán Delia María vs. López Valencia Jesús. Juris. Voluntaria Civil Acuerdo. 1 Acdo. Núm. Exp. 860/ 2024.

Echeverría García William vs. Castellanos Parra María Trinidad. Especial Hipotecario Civil Expedientillo. 1 Acdo. en Expedientillo. Núm. Exp. 676/2020.

Fuentes Valeria Silvia, Gutiérrez Flores Evelio su Sucesión, Gutiérrez Fuentes Anahi, Gutiérrez Fuentes Jhonni vs. Cargex S.A. de C.V., Grupo Nacional Provincial Sab, Axa Seguros S.A. de C.V., Promotora y Operadora de Infraestructura Sab de C.V. Ord. Civil 1 Acdo. en Amparo. Núm. Exp. 982/2018 D. C. 683/2024.

García Beltrán Alejandro vs. Nora Elena Beltrán Zermeño. Ord. Civ. Expedientillo. 1 Acdo. Núm. Exp. 266/2007.

Ge Money Crédito Hipotecario, S.A. de C.V. Sociedad Financiera de Objeto Limitado vs. Pablo Alejandro Benítez González. Ejec. Merc. Expedientillo. 1 Acdo. Núm. Exp. 24/2007.

Gutiérrez González Porfirio. Ord. Civil 1 Acdo. en Expedientillo. Núm. Exp. 952/2019 Amparo 1030/2024- III.

Hermilo Armas Moreno Cesionario de Cecilia Marlen Hernández Juárez Quien a su Vez Fue Cesionaria de Ckd Activos 8, Sociedad Anónima, Promotora de Inversión de Capital Variable Cesionaria de BBVA México Sociedad Anónima, Institución de Banca Múltiple, Grupo Financiero BBVA México, (Antes BBVA Bancomer, Sociedad Anónima, Institución de Banca Múltiple, Grupo Financiero BBVA Bancomer) como Causahabiente de Hipotecaria Nacional, Sociedad Anónima de Capital Variable, Sociedad Financiera de Objeto Múltiple, Entidad Regulada, Grupo Financiero BBVA Bancomer vs. Miguel Grande Martínez. Especial Hipotecario Civil 1 Acdo. Núm. Exp. 1528/2024 Tomo II.

HSBC México, Institución de Banca Múltiple, Grupo Financiero HSBC, División Fiduciaria en su Carácter de Fiduciario en el Fideicomiso Número F/234036 vs. Sandoval Gordian Moisés. Especial Hipotecario Civil Expedientillo. 1 Acdo. Núm. Exp. 1202/2017.

Instituto del Fondo Nacional de la Vivienda para los Trabajadores (Infonavit) vs. Aguilar Pina Daniel y Aguilar Servín Irma. Vía de Apremio Civil Expedientillo. 1 Acdo. Núm. Exp. 24/2023.

Instituto del Fondo Nacional de la Vivienda para los Trabajadores (Infonavit) vs. Hernández Concepción Alberto. Especial Hipotecario Civil Expedientillo. 1 Acdo. Núm. Exp. 1114/2016.

Instituto del Fondo Nacional de la Vivienda para los Trabajadores (Infonavit) vs. Nava Velarde Francisca Berenice. Especial Hipotecario Civil Acuerdo. 1 Acdo. Núm. Exp. 742/2021.

Instituto del Fondo Nacional de la Vivienda para los Trabajadores Infonavit vs. Danae Azela Ochoa Hernández. Especial Hipotecario Civil 2 Acdos. Núm. Exp. 326/2015.

Instituto del Fondo Nacional de la Vivienda para los Trabajadores Infonavit vs. Vázquez Pérez Eloy. Especial Hipotecario Civil Expedientillo. 1 Acdo. Núm. Exp. 268/2019.

Instituto del Fondo Nacional de Vivienda para los Trabajadores (Infonavit) vs. Chávez García Antonio. Vía de Apremio Civil Acuerdo. 1 Acdo. Núm. Exp. 380/2016.

Jiménez García Andrea vs. Saravia Merino Christopher. Controversias de Arrendamiento Civil 1 Acdo. Núm. Exp. 1780/2024.

Lonas Parasol, S.A. de C.V. vs. La Carolina y Reforma, S.A. de C.V. Ejecutivo Mercantil Acuerdo. 1 Acdo. Núm. Exp. 1560/2024 Tomo II.

López Ramírez Martha Belem vs. Medina de López Soledad y C Director del Registro Público de la Propiedad y del Comercio de la Ciudad de México. Ord. Civil Acuerdo. 1 Acdo. Núm. Exp. 564/2024.

Martínez Barrera Enrique vs. Rodríguez Sánchez Juan Carlos. Especial Hipotecario Civil Desahogo de Vista. 1 Acdo. en Tercería. Núm. Exp. 1278/2018 Blanca Estela Vargas Romero.

Martínez Lozano Olivia antes Baltazar y Asociados, Sociedad de Responsabilidad Limitada de Capital Variable antes Scotiabank Inverlat S.A. Institución de Banca Múltiple Grupo Financiero Scotiabank Inverlat vs. Carlos Alberto Medina Gómez. Especial Hipotecario Civil Acuerdo. 1 Acdo. Núm. Exp. 736/2017.

Montes Morales Marco Antonio vs. Vázquez García Benjamín y Vázquez García Antonia y C Director del Registro Público de la Propiedad y del Comercio de la Ciudad de México. Ord. Civil 2 Acdos. Núm. Exp. 694/2024.

Multibanco Comermex, S.N.C., División Fiduciaria (Después Banco Inverlat, S.A., Institución de Banca Múltliple, Grupo Financiero Inverlat, hoy Scotiabank Inverlat, S.A.) vs. Avilés Torres Silviano, C. Director del Registro Público de la Propiedad y de Comercio del Distrito Federal y Archivo General de Notarías del Gobierno del Distrito Federal. Ord. Civil Acdo. de Trámite. 5 Acdos. Núm. Exp. 1524/2024 Tomo III.

Novia Castro Avigail. Juris. Voluntaria Civil 1 Acdo. en Exhorto. Núm. Exp. 1940/2024.

Novia Ortiz Agustín vs. Tognola Casado Antonio José, Torres Díaz Elio César, Hospital Santa Colecta S.A. de C.V. Ord. Civil Acuerdo. 3 Acdos. Núm. Exp. 478/2021 Tomo II.

Ponce Negrete Francisco Javier vs. Gutiérrez Maya Raúl. Vía de Apremio Civil Expedientillo. 1 Acdo. Núm. Exp. 576/2022.

Portafolio de Negocios, S.A. de C.V., Sofom, E. N. R vs. Maquinados e Instalaciones Industriales, S.A. de C.V., Flores Sánchez Ricardo y Guajardo González Myrna Deyanira. Ejecutivo Mercantil 2 Acdos. en Amparo. Núm. Exp. 1268/2024 983/2024 Promov. por Ma Guadalupe Mendoza Santana.

Portafolios de Negocios S.A. de C.V. vs. Comercializadora Romfa S. de R. L. de C.V. y Otros. Ejecutivo Mercantil Acuerdo. 1 Acdo. Núm. Exp. 310/2019 Tomo II.

SOLO CONSULTA
SOLO CONSULTA
SOLO CONSULTA

Printers Advance S.A. de C.V. vs. Alamilla Espinosa Alejandro su Sucesión. Especial Hipotecario Civil 1 Acdo. Núm. Exp. 126/2024.
Residencial Paseos S.A. de C.V. vs. Tomás Reyes Maldonado, María Paula Josefina Martínez Pineda. Controversias de Arrendamiento Civil Expedientillo. 1 Acdo. Núm. Exp. 736/2016.
Rodríguez Guaida Verónica vs. Sandoval Valencia Ariadne. Ord. Civil Acuerdo. 2 Acdos. Núm. Exp. 1286/2022.
Salvans Sola Juan antes Csck 12 Mexco I, Sociedad de Responsabilidad Limitada de Capital Variable, antes Santander Hipotecario S.A. de C.V. Sociedad Financiera de Objeto Múltiple Entidad No Regulada vs. Héctor Gustavo Alegría Talamantes y Otra. Especial Hipotecario Civil Acdo. de Trámite Se Aclara Auto. 1 Acdo. Núm. Exp. 410/2008 Tomo II.
Sandoval Yoval María Eugenia vs. Jaimes Varela Zully Alejandra. Juris. Voluntaria Civil Expedientillo. 1 Acdo. Núm. Exp. 240/2019.
Sandoval del Valle Roberto vs. Tagar Grupo de Ingeniería y Construcciones S.A. de C.V. Especial Hipotecario Civil 1 Acdo. Núm. Exp. 1408/2024 Extinto.
Silrendel Sociedad de Responsabilidad Limitada de Capital Variable antes Ge Money Crédito Hipotecario, S.A. de C.V. Sociedad Financiera de Objeto Limitado vs. Claudia Oropeza Fernández y Otro. Esp. Hip. 1 Acdo. Núm. Exp. 216/2006.
Sitton Sutton Issac vs. Flores Espejel Luis Gabriel y Otros. Especial Hipotecario Civil 1 Acdo. Núm. Exp. 424/2020.
Sociedad Hipotecaria Federal, Sociedad Nacional de Crédito, Institución de Banca de Desarrollo, en su Carácter de Fiduciario Sustituto del Fondo de Operación y Financiamiento Bancario a la Vivienda (Fovi) vs. Ruíz Sotelo Juan Manuel y Frayre Marrufo Yesenia Elizabeth. Especial Hipotecario Civil Acuerdo. 1 Acdo. Núm. Exp. 22/2024.
Suárez Goyeneche Lucía vs. Águila Campos Arturo y Karim Pérez Manuel Alberto. Controversias de Arrendamiento Civil 1 Acdo. Núm. Exp. 1268/2022.
Trejo Juárez Xóchitl vs. Juárez Ángeles Carlos Alberto y Juárez Ángeles Laura y Gracias Pedroza Violeta. Ord. Civil Acuerdo. 1 Acdo. Núm. Exp. 722/2023.
Ulibarri Rentería Ángel vs. López Vargas Teresa su Sucesión. Ord. Civil Acuerdo. 1 Acdo. Núm. Exp. 836/2024.
V. I. I. M. Ord. Civil Expedientillo. 1 Acdo. en Expedientillo. Núm. Exp. 1082/2024 Amparo 1082/2024.
Valderrabano Gutiérrez José Víctor Manuel su Sucesión vs. Flores Pérez Eduardo. Controversias de Arrendamiento Civil Expedientillo. 1 Acdo. Núm. Exp. 672/2019.
Verticall Construcción Con Inovación, S.A. de C.V. vs. María Violeta Robledo Cid. Vía de Apremio Civil Acuerdo. 1 Acdo. Núm. Exp. 1556/2024 Tomo II.
Wertman Zaslav Luis vs. Canales Lebrija Cristóbal Mario y Tenedora Mexicana S.A. de C.V. Medios Preparatorios Civil Acuerdo. 1 Acdo. Núm. Exp. 1352/2023.
Zamora Laguna Gerardo Jesús vs. Hilda Durán Pérez. Ejec. Merc. 1 Acdo. Núm. Exp. 648/2006.
MAL PUBLICADOS
Sánchez Enríquez Elizabeth vs. Grupo Mexicano de Seguros. Ord. Civil 1 Acdo. en Expedientillo. Núm. Exp. 866/2024.
Sánchez Enríquez Elizabeth y Marín Sánchez Bryan Alejandro y Marín Sánchez Paul Kalel vs. Grupo Mexicano de Seguros S.A. de C.V. Ord. Civil 1 Acdo. Núm. Exp. 886/2024.
NO PUBLICADOS
Martínez Barrera Enrique vs. Rodríguez Sánchez Juan Carlos. Especial Hipotecario Civil Acuerdo. 1 Acdo. en Tercería. Núm. Exp. 1278/2018 Lucía Liliana Martínez Ortiz.
Sánchez Campos Ariadna Fabiola. Ord. Civil 1 Acdo. en Expedientillo. Núm. Exp. 352/2021 Amparo 383/2024- III.

EL SECRETARIO DE ACUERDOS M.L.
LIC. LUIS ESPINOZA JUÁREZ

DÉCIMO SEXTO DE LO CIVIL

SECRETARÍA "A"
ACUERDOS DEL 9 DE DICIEMBRE DEL 2024

Aguilar Montes Ivonne vs. González Guillén Jesús y Fernández Chávez Raúl. Ord. Civil 2 Acdos. Núm. Exp. 693/2020.
Alcántara Ruíz Gonzalo Dionisio vs. Ramírez Peralta Salvador su Sucesión y Otilio León Rivera su Sucesión y Ramírez León Salvador Abraham hoy su Sucesión. Ord. Civil 1 Acdo. Núm. Exp. 1037/2007 Tomo V.
Alvarado Vázquez Alicia vs. Betancourt Alpirez Alejandro. Ord. Civil 1 Acdo. Núm. Exp. 1837/2024.
Álvarez Flores Marco Aurelio y Martínez Reynoso Yobeth vs. González Arriaga Jorge Christopher y BBVA Bancomer Sa Institución de Banca Múltiple Grupo Financiero BBVA Bancomer y Quintana Lara José y Gilmar Parra Tania y Notario Público Número 10 de la Ciudad de México Licenciado Lozano Molina y Notario Público Número 106 del Municipio de Cosalapa Distrito de Tuxtepec Estado de Oaxaca Licenciado José Vidaña Luna y Director del Instituto de la Función Registral del Estado de México Oficina Registral. Ord. Civil 2 Acdos. en Expedientillo. Núm. Exp. 1847/2024.
Álvarez Martínez Jaime vs. Sánchez Madariaga Néstor Yusef. Controversias de Arrendamiento Civil 1 Acdo. Núm. Exp. 1539/2024.
Arvizu Estrada José Jacobo vs. Barrón Martínez Lidia y Barrón Martínez María Azucena y Barrón Martínez Luis y Barrón Martínez Herminia y Ramírez Martínez Raúl. Ord. Civil 1 Acdo. Núm. Exp. 431/2021 Bis. 1 Tomo II.
Autofinanciamiento México S.A. de C.V. vs. Paz González Moisés y Otros. Ejecutivo Mercantil 1 Acdo. Núm. Exp. 797/2005.
Autofinanciamiento México S.A. de C.V. vs. Rodríguez Trejo Humberto y Otros. Ejec. Merc. 1 Acdo. Núm. Exp. 1575/2010.
Axefin, S.A. de C.V., Sociedad Financiera de Objeto Múltiple Entidad No Regulada vs. Hotel Posada de San Francisco, S.A. de C.V. Ejecutivo Mercantil 1 Acdo. en Expedientillo. Núm. Exp. 1581/2024 Bis. 4.
Banco Mercantil del Norte, S.A. Institución de Banca Múltiple Grupo Financiero Banorte Cesionario de BBVA Bancomer, Sociedad Anónima, Institución de Banca Múltiple, Grupo Financiero BBVA Bancomer vs. Ana Lilia Díaz Jaramillo. Especial Hipotecario Civil 1 Acdo. Núm. Exp. 1863/2024 Tomo II.
Banco Mercantil del Norte, Sociedad Anónima, Institución de Banca Múltiple Cesionaria de BBVA Bancomer, Sociedad Anónima, Institución de Banca Múltiple Grupo Financiero BBVA Bancomer vs. Guillermo Enrique Marcet. Especial Hipotecario Civil 1 Acdo. Núm. Exp. 1449/2024 Tomo II.
Banco Nacional de México Sa Integrante del Grupo Financiero Banamex vs. Rodríguez Fernández Adriana. Especial Hipotecario Civil 1 Acdo. Núm. Exp. 1217/2024.
BBVA Bancomer S.A. Institución de Banca Múltiple, Grupo Financiero BBVA Bancomer vs. Sergio Octavio Amador Medina. Especial Hipotecario Civil 1 Acdo. en Expedientillo. Núm. Exp. 1007/2014.
BBVA México S.A., Institución de Banca Múltiple, Grupo Financiero BBVA México vs. Suárez Aguilar Ana Gabriela y Palma Azcorra Lucio Armando. Especial Hipotecario Civil 1 Acdo. Núm. Exp. 507/2018 Bis. 1 Tomo II.
BBVA México Sa Institución de Banca Múltiple Grupo Financiero BBVA México vs. Consultora en Los Negocios Comersoft S.A. de C.V. y Ávalos Manzo Gloria. Ejecutivo Mercantil 1 Acdo. Núm. Exp. 827/2023.
BBVA México, S.A., Institución de Banca Múltiple, Grupo Financiero BBVA México vs. De Los Reyes Machorro de la Cruz Bernardino. Especial Hipotecario Civil 1 Acdo. Núm. Exp. 1205/2019 Tomo II.
BBVA México, S.A., Institución de Banca Múltiple, Grupo Financiero BBVA México vs. Amador Medina Sergio Octavio. Especial Hipotecario Civil 1 Acdo. Núm. Exp. 1007/2014 Bis. 1 Tomo II.
Burgos Becerril José Edgardo vs. Moreno Melqueades Carmen y También Conocida Carmen Moreno Vda. de Ramírez su Sucesión y Nava Moreno Inés y Nava Moreno Laura María del Rosario. Ord. Civil 1 Acdo. en Expedientillo. Núm. Exp. 495/2022.
Calderón Andrade Benita vs. Aguilar Escobar León. Ord. Civil 1 Acdo. Núm. Exp. 1957/2024.
Carpio Ramírez Marybel vs. Figueroa Callejas Karen Yaneth y Jácome Hernández Francisco Javier. Especial Hipotecario Civil 1 Acdo. Núm. Exp. 797/2022.
Carricarte Sobrado Roberto Francisco vs. Alternativas en Computación, S.A. de C.V. y Daniel Calcaneo Vizcarra. Controversias de Arrendamiento Civil 2 Acdos. en Expedientillo. Núm. Exp. 1911/2024 Bis. 2.
Carvajal Luna Ignacio vs. Díaz de González Carmen su Sucesión. Ord. Civil 1 Acdo. en Amparo. Núm. Exp. 75/2016 Amparo 532/2024- I Prmovido por el Actor.

SOLO CONSULTA
SOLO CONSULTA
SOLO CONSULTA

Castro Pizaña Moisés Alejandro vs. Guillermo Pérez Leonardo y Pérez Flores Irma. Controversias de Arrendamiento Civil 1 Acdo. Núm. Exp. 663/2020 Tomo II.

Cervantaes Rivera Clemente vs. Cervantes Romero Mónica y Esquivel Hernández Daniel y Esquivel Cervantes Julio Alberto y Esquivel Cervantes Néstor Daniel y Espinoza de Los Monteros Cervantes Sergio Aarón y Rosas León Yaquelin y Espinoza de Los Monteros Rosas Orlando Axel. Ord. Civil 1 Acdo. Núm. Exp. 427/2022.

Ci Banco Sociedad Anónima Institución de Banca Múltiple Actuando en su Carácter de Fiduciaria en el Fideicomiso F/00102 vs. Torres Soto Cristina. Juris. Voluntaria Civil 2 Acdos. Núm. Exp. 363/2022.

Cibanco, Sociedad Anónima, Institución de Banca Múltiple, en su Carácter de Fiduciario en el Fideicomiso F/360 vs. Hernández Flores Alonso y María Nancy Carrillo Hernández. Especial Hipotecario Civil 1 Acdo. Núm. Exp. 1439/2024 Tomo II.

Compromiso que Suma Valos Sapi de C.V. Sofom Enr vs. Pérez Montaño José María y Inmobiliaria Anthea S.A. de C.V. Vía de Apremio Civil 1 Acdo. Núm. Exp. 297/2024.

Contreras Medina Pedro Enrique Cesionario de Inmobic Capital Sociedad Anónima Promotora de Inversión de Capital Variable vs. Ignacio Díaz Hernández y Fortunata Rodríguez García de Díaz. Especial Hipotecario Civil 1 Acdo. Núm. Exp. 1851/2024 Tomo IV.

Corporativo Zendere I. Sapi de C.V. vs. De la Cruz Hernández María Guadalupe. Especial Hipotecario Civil 1 Acdo. Núm. Exp. 827/2013.

Crespo Zaldívar Margarita Estela vs. Rodríguez Castañeda Ma Alberta. Controversias de Arrendamiento Civil 1 Acdo. Núm. Exp. 1777/2024.

Cuéllar Moreno Yesika Socorro vs. Villegas Solís Isidro Gil. Especial Hipotecario Civil 1 Acdo. Núm. Exp. 13/2018.

Daimler Financial Services México Sociedad de Responsabilidad Limitada de Capital Variable vs. Romo Gómez José Alonso. Especial Mercantil Mercantil 2 Acdos. Núm. Exp. 609/2022.

Delgado Molina José Luis y Delgado Molina Mariana Silvia y Delgado Molina María Elisa vs. Patiño Piña Laura. Juris. Voluntaria Civil 1 Acdo. Núm. Exp. 941/2024.

Díaz Hernández José Raymundo vs. Arreola Patiño María de Lourdes. Ord. Civil 1 Acdo. Núm. Exp. 755/2024.

Díaz Vázquez Felipe vs. Díaz Sánchez Felipe su Sucesión y Díaz López Felipe. Ord. Civil 2 Acdos. Núm. Exp. 1241/2024.

Estrada Ramírez Pablo vs. Vera Celestino Damián. Ord. Civil 1 Acdo. Núm. Exp. 109/2018 Tomo III.

Félix Machado Jorge Adolfo vs. Sánchez Ocaña Julio César. Ord. Civil 1 Acdo. Núm. Exp. 1061/2023.

Financiera Fortaleza S.A. de C.V. Sofom Enr vs. Valenzuela Ramos Arturo. Ejecutivo Mercantil 1 Acdo. Núm. Exp. 349/2023.

Flores Díaz Gloria vs. Fernández de Cuevas Elvira. Ord. Civil 1 Acdo. Núm. Exp. 263/2024.

Franco Alpide Elpidio vs. Ramírez Franco Javier y Ramírez Franco Karla Berenice y y-o. Carla Berenice Ramírez Franco y-o. Karla Berenice Palacios Ramírez y-o. Carla Berenice Palacios Ramírez. Medios Preparatorios Civil 1 Acdo. Núm. Exp. 1431/2024.

Gamboa López Alfonso vs. Valverde Molina Joel Eduardo. Ord. Civil 1 Acdo. Núm. Exp. 1325/2023.

Gómez Chávez Amelia vs. Martínez Martínez Estanislao y Otro. Ord. Civil 1 Acdo. en Expedientillo. Núm. Exp. 163/2000.

Gómez Pavón Julián Prisciliano vs. Ramo y Vizcayno de Olivas Dolores. Ord. Civil 2 Acdos. en Expedientillo. Núm. Exp. 1791/2024.

Gómez Valencia Iván Armando vs. López Alarcón Vda. de Valencia Delfina y López Alarcón Delfina su Sucesión y Valencia López Pablo. Ord. Civil 4 Acdos. Núm. Exp. 1177/2024.

Granados Ramírez Alma María de Guadalupe y Granados Ramírez Jaime Francisco vs. Lara Reséndiz Josefina. Ord. Civil 1 Acdo. Núm. Exp. 1143/2024.

Haro de la Cruz Hugo Eduardo vs. Becerril Pañeda Agustín y C Director del Registro Público de la Propiedad y del Comercio de la Ciudad de México y Pancoatl Rojano Jorge. Ord. Civil 1 Acdo. Núm. Exp. 873/2024.

Hernández Mota Jorge Alberto vs. Verdeja Venegas Beatriz Eugenia. Juris. Voluntaria Civil 1 Acdo. Núm. Exp. 1705/2024.

Hernández Rutilo y Hernández Ibáñez Maira vs. Axa Seguros S.A. de C.V. Ord. Civil 1 Acdo. Núm. Exp. 323/2020 Tomo III.

HSBC México Sa Institución de Banca Múltiple Grupo Financiero HSBC vs. Sport Fitness S.A. de C.V. y Shapiro Kudler Isaac y Shapiro Kudler Bernardo y Béjar Hop Raquel. Ord. Civil 2 Acdos. Núm. Exp. 989/2023 Bis. 1 Tomo II.

HSBC México Sociedad Anónima Institución de Banca Múltiple Grupo Financiero HSBC División Fiduciaria en su Carácter de Fiduciario en el Fideicomiso Número F234036 vs. Pérez Herrera Jesús. Juris. Voluntaria Civil Auto de Radicación. 1 Acdo. Núm. Exp. 1923/2024.

Huidobro Preciado Miguel Ángel vs. Angelucci Carrasco Alessandro. Ord. Civil 1 Acdo. Núm. Exp. 995/2014 Tomo III.

Inmobiliaria Bains S.A. de C.V. Ord. Civil 2 Acdos. en Expedientillo. Núm. Exp. 1070/2021 Expdllo. de Amparo.

Inmobiliaria Esedebe S.A. de C.V. vs. Pérez Reyes Jaime. Controversias de Arrendamiento Civil 1 Acdo. Núm. Exp. 327/2021 Tomo II.

Instituto de Seguridad Social para las Fuerzas Armadas Mexicanas vs. Rojas Mayo Raymundo. Especial Hipotecario Civil 1 Acdo. Núm. Exp. 1041/2024.

Instituto de Seguridad y Servicios Sociales de Los Trabajadores del Estado a Través de su Fondo de la Vivienda (Fovissste) vs. Velasco Palomino Celeste. Especial Hipotecario Civil 1 Acdo. Núm. Exp. 1137/2019.

Instituto del Fondo Nacional de la Vivienda para los Trabajadores (Infonavit) vs. Guerrero Martínez Julia. Especial Hipotecario Civil 1 Acdo. Núm. Exp. 741/2024.

Instituto del Fondo Nacional de la Vivienda para los Trabajadores (Infonavit) vs. Jorge Ramírez Contreras. Especial Hipotecario Civil 1 Acdo. Núm. Exp. 1899/2024.

Instituto del Fondo Nacional de la Vivienda para los Trabajadores (Infonavit) vs. Juan Alejandro Fernández Urbina. Especial Hipotecario Civil 1 Acdo. Núm. Exp. 1909/2024.

Instituto del Fondo Nacional de la Vivienda para los Trabajadores (Infonavit) vs. Edgardo Zúñiga Cruz y María de Los Ángeles Ávila de Anda. Especial Hipotecario Civil 1 Acdo. Núm. Exp. 1865/2024.

Instituto del Fondo Nacional de la Vivienda para los Trabajadores Infonavit vs. Báeza Orduña Simón. Especial Hipotecario Civil 1 Acdo. Núm. Exp. 1818/2024.

Instituto del Fondo Nacional de la Vivienda para los Trabajadores Infonavit vs. Valeriano Armento Victoriano. Especial Hipotecario Civil 2 Acdos. Núm. Exp. 533/2022.

Instituto del Fondo Nacional de la Vivienda para los Trabajadores vs. Flores Navarrete José Antonio. Especial Hipotecario Civil 1 Acdo. Núm. Exp. 823/2024.

Interlomas S.A. de C.V. vs. Canta Bosques Sapi de C.V. y García Contreras Mauricio. Controversias de Arrendamiento Civil 2 Acdos. Núm. Exp. 1545/2024.

Isabel García Rodríguez y Lorenzo García Mota vs. Antonio Méndez Fernández (su Sucesión) y José Luis Méndez Caraza. Ord. Civil 2 Acdos. en Expedientillo. Núm. Exp. 1337/2022 Bis. 1.

Jasso Vilche Víctor Manuel vs. San Pedro García Crisanto y Quien También Utiliza Los Nombres de Crisanto Sanpedro García, Crisanto Sampedro García y Crisanto de Sampedro García y Benítez Castelán María Guadalupe. Ord. Civil 1 Acdo. Núm. Exp. 611/2024.

Laura Yolanda Muñoz Donis vs. María del Rocío Torres Ávila de López y Eduardo López Sánchez. Especial Hipotecario Civil 1 Acdo. Núm. Exp. 1867/2024 Tomo II.

León Arroyo Hilda su Sucesión vs. Ordaz Reyes Guillermina. Controversias de Arrendamiento Civil 1 Acdo. Núm. Exp. 1983/2024.

Lobato Hernández Roberto y Dolores Hernández Huerta También Conocida como Dolores Hernández Juerta de Lobato vs. Ricardo Daniel Reyes Pimentel. Ord. Civil 1 Acdo. en Expedientillo. Núm. Exp. 1755/2024.

Lobato Hernández Roberto y Hernández Huerta Dolores vs. Ricardo Daniel Reyes Pimentel. Ord. Civil 2 Acdos. Núm. Exp. 1755/2024.

Mabucapa I, Sociedad de Responsabilidad Limitada de Capital Variable vs. Benites Sosa Rafael y Araceli Pérez Cordero. Especial Hipotecario Civil 1 Acdo. Núm. Exp. 1893/2024.

Malta Texto de México S.A. de C.V. vs. Grupo Acuicola Leobardo Meza, S. P. R. de R. I., Héctor Paul Meza Favela y Leobardo Meza Favela. Ejecutivo Mercantil 1 Acdo. Núm. Exp. 741/2020.

Marie Kaine Nicole vs. Balcázar Molina Nayeli Carolina y Leo Pharmaceuticals S de R.L. de C.V. y Qualitas Compañía de Seguros S.A. de C.V. Ord. Civil 1 Acdo. Núm. Exp. 731/2024.

SOLO CONSULTA
SOLO CONSULTA
SOLO CONSULTA

Martínez Hernández María Verónica vs. Ortega Rivero Alejandro y de la Cruz Escalante Wellman Noé. Ord. Civil 1 Acdo. en Expedientillo. Núm. Exp. 125/2022.
Méndez Alvarado José Enrique vs. Félix Balderas Víctor Manuel y Félix Balderas Arturo. Controversias de Arrendamiento Civil 1 Acdo. Núm. Exp. 1505/2024.
Miramón de la Rosa Larissa vs. Hernández Luevano Rodrigo. Juris. Voluntaria Civil 1 Acdo. Núm. Exp. 855/2024.
Muñoz Rojas Abraham Gonzalo vs. Pérez Narváez Jesús Abrahm y Pérez Hernández Antonio Martín. Ejecutivo Mercantil 1 Acdo. en Seccion_De_Ejecución. Núm. Exp. 1971/2024 Secc. de Ejecución.
Navarro Guerrero su Sucesión por Conducto de su Albacea Lucero González Bernabé Fernando vs. Pavón González Ulises Juan Amado. Controversias de Arrendamiento Civil 1 Acdo. Núm. Exp. 1373/2024 Tomo II.
Núñez Martínez Alfonso y Núñez Martínez Luis y Núñez Martínez Andrés vs. Esther Sociedad Anónima. Ord. Civil 1 Acdo. Núm. Exp. 1267/2024.
Organización Inquilinaria Carpio A.C. vs. José Ignacio Fernández García. Ord. Civil 1 Acdo. en Expedientillo. Núm. Exp. 1249/1997.
Pegasus Jmq Sociedad Civil vs. BBVA México S.A. Institución de Banca Múltiple Grupo Financiero BBVA México. Ejecutivo Mercantil 1 Acdo. Núm. Exp. 119/2024.
Popoeje S.A. de C.V. vs. Vargas Hernández Carmen. Controversias de Arrendamiento Civil 1 Acdo. en Expedientillo. Núm. Exp. 93/2019.
Préstamos Felices en 15 Minutos S.A. de C.V. Sofom Enr vs. Martínez López María de la Luz. Ejecutivo Mercantil 1 Acdo. Núm. Exp. 1825/2024.
Promotora Cdc Jiutepec S.A. de C.V. vs. Lm Multiservicios S.A. de C.V. y Bustos Barragán Sergio. Especial Hipotecario Civil 1 Acdo. Núm. Exp. 121/2022.
Puga Puertas Lisa Janette. Juris. Voluntaria Civil 1 Acdo. Núm. Exp. 1183/2024.
Red Amigo Dal, S.A. Promotora de Inversión de C.V. Sociedad Financiera de Objeto Múltiple Entidad No Regulada Konfio vs. Andrades Company S.A. de C.V. y Osuna Osuna Carolina. Ejecutivo Mercantil 2 Acdos. en Expedientillo. Núm. Exp. 857/2018.
Reyes Cuevas Esmeralda vs. Morales Matuz María Elena. Medios Preparatorios Civil 1 Acdo. Núm. Exp. 861/2024.
Rocío Angélica Cisneros Gutiérrez Cesionaria de Decarome, Sociedad Anónima Promotora de Inversión de Capital Variable vs. Garay Monroy Donovan Enrique. Especial Hipotecario Civil 1 Acdo. en Amparo. Núm. Exp. 1877/2024 Amparo 768/2024-II Promov. por Evelyn Dávila Infante.
Rodríguez Domínguez Fabio vs. Niembro Carballo Juan Carlos y Ochoa Ruíz Yazmín. Controversias de Arrendamiento Civil 2 Acdos. Núm. Exp. 665/2024.
Romero Neponuseno Ma. Hilda Quien Acostumbra Usar el Nombre de María Ilda Romero Neponuseno vs. Romero Nepomuceno Ma. Cecilia Aurora. Ord. Civil 1 Acdo. Núm. Exp. 1011/2018.
Saldaña Uribe Ignacia Adela su Sucesión vs. Arias Saldaña Alejandro y Arenas Reyes Marco Valente y Licenciado Mario Fernando Pérez Salinas y Ramírez Notario Público Número 76 de la Ciudad de México y C Director (A) del Registro Público de la Propiedad y del Comercio de la Ciudad de México. Ord. Civil 1 Acdo. Núm. Exp. 911/2022.
Sánchez Sánchez A. Jhonatan Fernando vs. Cruz Arroyo María de Lourdes y Patrón Jiménez Jesús. Especial Hipotecario Civil 1 Acdo. Núm. Exp. 39/2012 Bis. 2 Tomo III.
Scotiabank Inverlat S.A. Institución de Banca Múltiple Grupo Financiero Scotiabank Inverlat vs. Larios Rojas Juan Carlos y Salcedo Gudiño Jorge Alberto. Especial Hipotecario Civil 1 Acdo. Núm. Exp. 479/2024.
Scotiabank Inverlat S.A. Institución de Banca Múltiple, Grupo Financiero Scotiabank Inverlat vs. Distribuciones Gp, S.A. de C.V., G del Caribe S.A. de C.V. y Guiza Montiel Enrique Reynaldo y Guiza Montiel Gabriel y Perlo Kurian Jonathan. Ejecutivo Civil 1 Acdo. Núm. Exp. 113/2021 Bis. 1 Tomo II.
Secreto. Ejecutivo Mercantil 1 Acdo. Núm. Exp. 1003/2023.
Secreto. Ejecutivo Mercantil 2 Acdos. Núm. Exp. 1531/2024.
Secreto. Ejecutivo Mercantil 1 Acdo. Núm. Exp. 1963/2024.
Secreto. Ejecutivo Mercantil 1 Acdo. Núm. Exp. 1973/2024.
Secreto. Providencias Precautorias Civil 1 Acdo. Núm. Exp. 377/2021.
Secreto. Ejecutivo Mercantil 1 Acdo. Núm. Exp. 525/2023.
Secreto. Especial de Fianzas Mercantil 1 Acdo. Núm. Exp. 573/2023.
Serrano Gastélum Óscar Javier vs. Gutiérrez Gutiérrez Héctor Adrián y Hernández Moctezuma María del Pilar. Exhortos Civil Exhorto. 1 Acdo. en Exhorto. Núm. Exp. 1149/2024.
Sistema Único de Autofinanciamiento S.A. de C.V. vs. Ávila Hernández Lucía. Ejecutivo Mercantil 1 Acdo. Núm. Exp. 1977/2024.
Sistema de Crédito Automotriz S.A. de C.V. vs. Delgado Ramírez Alberto. Ejecutivo Mercantil mal Publ. (Secreto). 1 Acdo. Núm. Exp. 1933/2024.
Smeke Hop María Luisa vs. Pérez Miranda Gregorio. Controversias de Arrendamiento Civil 1 Acdo. Núm. Exp. 369/2022.
Sociedad Hipotecaria Federal S.N.C. Inst. de Banca de Dearrollo, como Fidcuciaria Sustituta del Fono de Operación Bancario a la Vivienda vs. Medina Perea María Teresa. Esp. Hip. 1 Acdo. Núm. Exp. 1019/2010.
Sofimex, Institución de Garantías, S.A. vs. Constructora y Edificadora 2013, S.A. de C.V., Mg7 Construcción y Edificación, S.A. de C.V., Muñoz González Juan Antonio, Abedrop Rodríguez María Trinidad. Especial Mercantil Mercantil 1 Acdo. Núm. Exp. 1919/2024 Tomo II.
Stoopen Legaspi Claudia Teresa y También Conocida como Claudia Stoopen Legaspi vs. Concepto M Inmobiliario, S.A. de C.V. y Banco Mercantil del Norte, S.A. Institución de Banca Múltiple, Grupo Financiero Banorte División Fiduciaria y Pérez Flores Carlos y Juárez Germán Alberta y Banco Mercantil del Norte, S.A. Institución de Banca Múltiple, Grupo Financiero Banorte y C. Director Registro Público de la Propiedad y de Comercio de la Ciudad de México. Ord. Mercantil 1 Acdo. Núm. Exp. 73/2023 Tomo III.
Torres Rivera María Dolores vs. Rodríguez Godínez Brenda Elena. Especial Hipotecario Civil 2 Acdos. en Expedientillo. Núm. Exp. 371/2008 Bis. 1.
Unión de Crédito del Valle del Anáhuac S.A. de C.V. vs. Aparicio Bahena Enrique y Álamo Corona Valentina. Especial Hipotecario Civil 1 Acdo. en Expedientillo. Núm. Exp. 27/2021.
Unión de Crédito del Valle del Anáhuac S.A. de C.V. vs. Aparicio Bahena Enrique y Álamo Corona Valentina. Especial Hipotecario Civil 1 Acdo. Núm. Exp. 27/2021 Bis. 1 Tomo II.
Vázquez Lorenzo Salvador vs. Sanatorio y Servicios Médicos Obregón S.A. de C.V. y Sosti Bellini Damián Ariel Uriel O. También Conocido como Sosti Bellin Damián. Ord. Civil 1 Acdo. Núm. Exp. 1209/2019 Tomo V.
Vecinos del Edificio Durango Tlatoque A.C. vs. Gutiérrez Tenorio Bernardino. Ord. Civil 1 Acdo. Núm. Exp. 963/2024.
Velázquez Barrón Martín vs. Martínez Rodríguez Alfonso. Ejecutivo Mercantil 1 Acdo. Núm. Exp. 1905/2024 Tomo II.

AUDIENCIA

Misión de Las Buenas Nuevas, A. R. Juris. Voluntaria Civil. 1 Audiencia. Núm. Exp. 1093/2024.
Silva Fragoso Isaías su Sucesión vs. Mundo Reyes Margarito Concepción y Mundo Mora Luis Felipe y Mundo Mora Juan Daniel y Mundo Mora Dara Keila. Controversias de Arrendamiento Civil. 1 Audiencia. Núm. Exp. 915/2024.
Del Río Trejo Alejandro vs. Macías Valadez Martínez Francisco Javier y Macías Valadez Martínez María del Pilar y Macías Valadez Martínez María Cecilia. Controversias de Arrendamiento Civil. 1 Audiencia. Núm. Exp. 85/2024.

EL SECRETARIO DE ACUERDOS
LIC. CARLOS EMILIO CARMONA

SECRETARÍA "B"
ACUERDOS DEL 9 DE DICIEMBRE DEL 2024

Administradora Fome 2, Sociedad de Responsabilidad Limitada de Capital Variable vs. González Contreras Valentín. Juris. Voluntaria Civil 1 Acdo. Núm. Exp. 24/2024.
Arrendadora Ve por más S.A. de C.V. Sociedad Financiera de Objeto Múltiple Entidad Regulada Grupo Financiero Ve por más vs. Villa Hermosa Granjas S.A. de C.V. y Rodríguez Briseño Constantino. Ejecutivo Mercantil 1 Acdo. Núm. Exp. 1950/2024.
Autofinanciamiento Total, S.A. de C.V. vs. Joel Jaramillo González, María Elena González Chirino de Jaramillo y Catalino Jaramillo Vigueras. Especial Hipotecario Civil 1 Acdo. Núm. Exp. 1888/2024.

SOLO CONSULTA
SOLO CONSULTA
SOLO CONSULTA

Banco Actinver Sociedad Anónima Institución de Banca Múltiple Grupo Financiero Actinver como Fiduciario en el Fideicomiso Irrevocable F 1401 vs. Fernando y Velázquez Soto Daniel. Controversias de Arrendamiento Civil 2 Acdos. Núm. Exp. 1382/2024.

Banco Actinver, Sociedad Anónima. Institución de Banca Múltiple, Actinver Grupo Financiero Actinver, en su Carácter de Fiduciario del Fideicomiso Irrevocable de Administración y Fuente de Pago 4659 vs. Herrera Mares Juan Antonio. Especial Hipotecario Civil 1 Acdo. Núm. Exp. 1906/2024 Tomo II.

Banco Nacional de México Sa Integrante del Grupo Financiero Banamex División Fiduciaria como Fiduciario del Contrato de Fideicomuso Número 8131 9 vs. Borlasca Alejandro y Borlasca Roxana. Ord. Civil 1 Acdo. Núm. Exp. 780/2021.

BBVA México, Sociedad Anónima, Institución de Banca Múltiple, Grupo Financiero BBVA México vs. Sosa Elizaga Manuel Miguel. Especial Hipotecario Civil 1 Acdo. Núm. Exp. 716/2020 Tomo II.

BBVA México, Sociedad Anónima, Institución de Banca Múltiple, Grupo Financiero BBVA México antes BBVA Bancomer Sociedad Anónima, Institución de Banca Múltiple, Grupo Financiero BBVA Bancomer vs. Carolina Jurado Mancera. Especial Hipotecario Civil 1 Acdo. Núm. Exp. 1866/2024 Tomo II.

BBVA México, Sociedad Anónima, Institución de Banca Múltiple, Grupo Financiero BBVA México antes BBVA Bancomer Sociedad Anónima, Institución de Banca Múltiple, Grupo Financiero BBVA Bancomer vs. Joel Josué Macip Martínez. Especial Hipotecario Civil Radicación. 1 Acdo. Núm. Exp. 1880/2024 Tomo II.

Bienes Programados Sociedad Anónima de Capital Variable vs. Martínez Castorena Erik y Macías Ramírez Esmeralda. Especial Hipotecario Civil Segundo Acuerdo. 2 Acdos. Núm. Exp. 368/2023.

Cisneros González Zeferino vs. Cisneros Galicia Zeferino y Ríos Guillén Martha Patricia y Cisneros Ríos Edgar. Ord. Civil 1 Acdo. Núm. Exp. 560/2022.

Ckd Activos 8 Sapi de C.V. vs. García Brito Fidel Fortino y Pineda Hurtado Araceli. Juris. Voluntaria Civil 1 Acdo. Núm. Exp. 436/2024.

Consultoría Integral Ps S.A. de C.V. vs. Harris Morán de México S de R.L. de C.V. y Von Wobeser y Sierra Sc. Ord. Civil 1 Acdo. Núm. Exp. 878/2024.

Curiel Ortiz Francisco René vs. Seguros Inbursa Sa Grupo Financiero Inbursa. Ord. Civil 1 Acdo. Núm. Exp. 952/2024.

Dessetec Desarrollo de Sistemas, Sociedad Anónima de Capital Variable Cesionario de HSBC México, Sociedad Anónima, Institución de Banca Múltiple, Grupo Financiero HSBC, División Fiduciaria, en su Carácter de Fiduciaria del Fideicomiso Número F/262757- F vs. Enrique Márquez Cruz y Amparo Guadalupe Miranda Torres. Especial Hipotecario Civil 1 Acdo. Núm. Exp. 1858/2024 Tomo II.

Espinosa Fuerte Ignacio y Espinosa Fuerte Milagros vs. Fuerte Medina Elvira y Espinosa Ramírez Juan. Ord. Civil 1 Acdo. Núm. Exp. 1224/2024.

Flores Siller Martha Eugenia y Ramos Rodríguez Ricardo Raúl y Ceramica Diamante S.A. de C.V. vs. De la Fuente Rodríguez Julio César y Rodríguez López Bertha Leticia y de la Fuente Rodríguez Karla Leticia, su Sucesión y Díaz Moreno Licenciado José, en el Carácter que Tuvo de Notario Público Número 45 en el Distrito Notarial de Saltillo y García Rendón Licenciado Alfonso, Notario Público Número 40 en el Distrito Notarial de Saltillo y C. Director Registrador de la Oficina del Registro Público de Saltillo. Ord. Civil 4 Acdos. Núm. Exp. 1206/2023.

Ford Credit de México S.A. de C.V. Sociedad Financiera de Objeto Múltiple Entidad Regulada vs. Estrada Aguilar Erick. Ejecutivo Mercantil 1 Acdo. Núm. Exp. 1984/2024.

Galicia García Víctor vs. Hugo Adolfo Zulaica Richard y The American British Cowdray, Medical Center, Iap Mejor Conocido como Centro Médico Abc Campus Observatorio U Hospital Abc Observatorio. Ord. Civil 1 Acdo. Núm. Exp. 1338/2024 Tomo II.

Hernández Solano María del Carmen su Sucesión y Menor de Iniciales C. I. A. H vs. Solano Terán Carmen y Hernández Solano María Elena y Hernández Solano Jesús y Hernández Solano Guadalupe y Hernández Solano José Luis y Hernández Solano Rafael. Ord. Civil 1 Acdo. Núm. Exp. 288/2024.

HSBC México S.A. Institución de Banca Múltiple, Grupo Financiero HSBC División Fiduciaria, en su Carácter de Fiduciario en el Fideicomiso Número F/234036 vs. Calixto Flores Gilberto y Galindo Martínez Yesenia Guadalupe. Especial Hipotecario Civil 1 Acdo. Núm. Exp. 198/2018.

HSBC México Sociedad Anónima Institución de Banca Múltiple Grupo Financiero HSBC División Fiduciaria en su Carácter de Fiduciario en el Fideicomiso Irrevocable de Administración y Fuente de Pago Identificado Con el Número F262323 vs. Vidal Córdova Juan Miguel y Pérez Acosta Rachel. Vía de Apremio Civil 1 Acdo. Núm. Exp. 1974/2024.

Inmobiliaria Kalilhel, S.A. de C.V. vs. Romero Peralta Heriberto. Ejecutivo Mercantil Radicación. 1 Acdo. Núm. Exp. 1846/2024.

Instituto de Seguridad y Servicios Sociales de Los Trabajadores del Estado a Través de su Fondo de la Vivienda (Fovissste) vs. Noé Dueñas Morales y Perla Isabel Rojas Ramírez. Especial Hipotecario Civil Radicación. 1 Acdo. Núm. Exp. 1928/2024.

Instituto de Seguridad y Servicios Sociales de Los Trabajadores del Estado vs. Banco Mercantil del Norte, S.A. Institución de Banca Múltiple, Grupo Financiero Banorte. Ord. Mercantil 1 Acdo. Núm. Exp. 1490/2024 Tomo IV.

Instituto del Fondo Nacional de la Vivienda para los Trabajadores (Infonavit) vs. Alejandro Pantoja Chávez. Especial Hipotecario Civil Radicación. 1 Acdo. Núm. Exp. 1894/2024.

Instituto del Fondo Nacional de la Vivienda para los Trabajadores (Infonavit) vs. Arturo Valente Raymundo. Especial Hipotecario Civil 1 Acdo. Núm. Exp. 1900/2024.

Instituto del Fondo Nacional de la Vivienda para los Trabajadores (Infonavit) vs. Negrete Domínguez Alejandro y Chincoya Farías Martha Angélica. Especial Hipotecario Civil 1 Acdo. Núm. Exp. 1896/2024 Tomo II.

Instituto del Fondo Nacional de la Vivienda para los Trabajadores Infonavit vs. Reyes Rodríguez Federico. Especial Hipotecario Civil 1 Acdo. Núm. Exp. 1082/2024.

López González Gilberto antes (Csck 12 Mexco 1 Sociedad de Responsabilidad Limitada de Capital Variable antes Banco del Bajío S.A. Inst. de Banca Múltiple) vs. Rojas López Antonio. Especial Hipotecario Civil 1 Acdo. Núm. Exp. 982/2011 Tomo II.

María Guadalupe Mora Torres Cesionaria de Mabucapa I, Sociedad de Responabilidad Limitada de Capital Variable Cesionaria de Ckd Activos 1, Sociedad Anónima de Capital Variable y Ckd Activos 3 Sociedad Anónima de Capital Variable a su Vez Cesionaria de BBVA Bancomer Sociedad Anónima Institución de Banca Múltiple, Grupo Financiero BBVA Bancomer Cesionaria de Sociedad Hipotecaria Federal, Sociedad Nacional de Crédito Insititución de Banca de Desarrollo en su Carácter de Fiduciario Sustituto del Fondo de Operación y Financiamiento Bancario a la Vivienda (Fovi) vs. Moisés Contreras López. Especial Hipotecario Civil 1 Acdo. Núm. Exp. 1856/2024 Tomo Iii-.

Mazcote Inocencio María, También Conocida Con el Nombre de María Mascote Inocencio O. María Mazcote O. Maru Mazcote, Mario Tenorio Mazcote, Angélica Anastacia Tenorio Mazcote, Edith Tenorio Mazcote, Patricia Araceli Tenotrio Mascote, Rosalía Tenorio Mazcote y Guadalupe Georgina Tenorio Mascote vs. Conservas la Costena, S.A. de C.V. y Grupo Nacional Provincial S.A. B. Ord. Civil Tomo II. 1 Acdo. Núm. Exp. 1916/2024 Tomo II.

Montepio Luz Saviñon Institución de Asistencia Privada vs. Valdez Vega Germarin, Vega Moreno María de Los Ángeles. Proced. Judicial de Ejecc. de Gatantía Otorgada Mediante Prenda Sin Transmisión de Pos. Mercantil 1 Acdo. Núm. Exp. 1932/2024.

Morales Figueroa Eduardo Sadot vs. Pedro Quintas Alfoncina y Natalia Pizarro Ildefonso. Ejecutivo Mercantil 1 Acdo. Núm. Exp. 1878/2024 Tomo II.

Moya Torres Reina Eloísa vs. Moya Torres su Sucesión Cesáreo y Moya Peralta Lilia y Mancilla Guerrero Notario Cdmx Víctor Manuel y Registro Público de la Propiedad y de Comercio de la Ciudad de México. Ord. Civil 1 Acdo. Núm. Exp. 916/2022.

Ochoa Pérez Luis vs. Medina Loza Victoria. Medios Preparatorios Civil 1 Acdo. Núm. Exp. 1926/2024.

Oportunidades para Emprendedores S.A. P. I. de C.V., Sociedad Financiera de Objeto Múltiple E. N. R vs. Deyanira Guerrero Zamora. Ejecutivo Mercantil 1 Acdo. Núm. Exp. 1912/2024.

Óscar Castillo Becerra Cesionario de HSBC México Sociedad Anónima, Institución de Banca Múltiple Grupo Financiero HSBC vs. José Luís Guzmán Trejo. Especial Hipotecario Civil 1 Acdo. Núm. Exp. 1868/2024 Tomo II.

SOLO CONSULTA
SOLO CONSULTA
SOLO CONSULTA

Pasol Levitas Carlos vs. Carreiro Antón Araceli, Ganzo Carreiro María y López Balbin Juan Ramón. Controversias de Arrendamiento Civil 3 Acdos. Núm. Exp. 1598/2024 Tomo IV.

Pastrana Moreno Carlos Rodrigo y Sánchez Segura María del Carmen Milena vs. Salomón Kuri Julie y Cruz Ponce Carlos Alberto y Operadora San Ángel In S.A. de C.V. Juris. Voluntaria Civil 1 Acdo. Núm. Exp. 74/2023 Tomo II.

Pérez Aguilar Octavio vs. Yáñez Nájera su Sucesión Pilar. Ord. Civil 2 Acdos. en Amparo. Núm. Exp. 282/2022 Amparo 227/2024, Promov.mpor Carmen Gabriela Solís de Moral.

Pérez Báeza Esperanza Juana y Salazar Cué José Ramón vs. Rosales García Edmundo. Ord. Civil 1 Acdo. Núm. Exp. 614/2024.

Pérez Pacheco María Elena Argelia vs. Hernández Ramos Eduardo. Controversias de Arrendamiento Civil 1 Acdo. Núm. Exp. 148/2024.

Pérez Martínez Rosa Angélica vs. Comercial Concepto Total, S.A. de C.V., Víctor Manuelcabrera Núñez y C. Director del Registro Público de la Propiedad y del Comercio de la Ciudad de México. Ord. Civil 1 Acdo. Núm. Exp. 1922/2024.

Rodríguez Trigueros José Luis vs. Rodríguez Trigueros Antonio y Rodríguez Trigueros Mauro. Ord. Civil 1 Acdo. Núm. Exp. 1008/2023.

Rojas Rodríguez Octavio vs. Martínez Aguirre Vianney. Ord. Civil Radicación. 1 Acdo. Núm. Exp. 1960/2024.

Roura Valerio Javier Ángel vs. Maruri Rodríguez Patricia. Controversias de Arrendamiento Civil 1 Acdo. Núm. Exp. 1204/2024.

Saúl Cardiel Guerrero Cesionario de Comercio e Inversiones Inverimobit, Sociedad Anónima de Capital Variable a su Vez Cesionario de Santander México, Sociedad Anónima, Institución de Banca Múltiple, Grupo Financiero Santander México antes Santander Vivienda Sociedad Anónima de Capital Variable, Sociedad Financiera de Objeto Múltiple, Entidad Regulada, Grupo Financiero Santander, antes Santander Hipotecario, Sociedad Anónima de Capital Variable, Sociedad Financiera de Objeto Múltiple Entidad Regulada vs. Jesús Alejandro Fernández Espinoza. Especial Hipotecario Civil 1 Acdo. Núm. Exp. 1630/2024 Tomo II.

Scotiabank Inverlat Sa Institución de Banca Múltiple Grupo Financiero Scotiabank Inverlat vs. Arjona Estrada Laura Gabriela. Especial Hipotecario Civil 1 Acdo. Núm. Exp. 452/2022.

Secreto vs. Secreto. Ord. Civil 1 Acdo. Núm. Exp. 166/2023.

Tapia Mancera María Guadalupe vs. Muñiz Juárez Vda. de Cortez Concepción. Medios Preparatorios Civil 1 Acdo. Núm. Exp. 1972/2024.

Torres Sánchez Sandra vs. Velázquez Estrada Elsa Aydee. Ord. Civil 1 Acdo. Núm. Exp. 576/2023.

Vara Felipe de Jesús vs. Sandoval Guzmán Aurelio. Ord. Civil 1 Acdo. Núm. Exp. 1904/2024 Tomo III.

Victoria vs. La Caja de Previsión para Trabajadores a Lista de Raya del Departamento del Distrito Federal Ahora Caja de Previsión para Trabajadores a Lista de Raya del Gobierno de la Ciudad de México. Ord. Civil 1 Acdo. Núm. Exp. 1954/2024.

Wallstein y Sucesores S.A. de C.V. vs. Unifoods S.A. de C.V. Controversias de Arrendamiento Civil Radicación. 1 Acdo. Núm. Exp. 1966/2024.

BBVA México, Sociedad Anónima, Institución de Banca Múltiple, Grupo Financiero BBVA México vs. León Fernández José Antonio. Especial Hipotecario Civil 3 Acdos. Núm. Exp. 910/2017 Tomo II.

MAL PUBLICADOS

Valdovinos Alba Roberto vs. Dresser Guerra Denise Eugenia y González Von Hauske Isabella y Mendoza Peñaloza María de Lourdes y Diario Reforma y el Financiero y Revista Proceso Cisa Comunicación e Información S.A. de C.V. Ord. Civil 1 Acdo. Núm. Exp. 1800/2024 Tomo II.

NO PUBLICADOS

Juárez Peñaranda Julio Roberto vs. López Galván Martín Ignacio y Rojas Mandujano Enrique su Sucesión y Jacuinde Carranza Ángela y C Director del Registro Público de la Propiedad y de Comercio de la Ciudad de México. Ord. Civil No Pub. 1 Acdo. Núm. Exp. 1010/2023.

AUDIENCIA

Guerra Castellanos María de Lourdes vs. Trujillo Rodríguez Jorge y Ortiz Armas Ricardo. Controversias de Arrendamiento Civil. 1 Audiencia. Núm. Exp. 1036/2024.

Instituto de Seguridad Social para las Fuerzas Armadas Mexicanas vs. García Bermúdez Francisco. Aud. Especial Hipotecario Civil. 1 Audiencia. Núm. Exp. 190/2020.

SENTENCIA INTERLOCUTORIA

HSBC México S.A. Institución de Banca Múltiple, Grupo Financiero HSBC vs. Venegas Gómez Ricardo. Especial Hipotecario Civil Sent. Interl. 1 Núm. Exp. 336/2013 Tomo Ii

Juan Eduardo Hernández Sánchez vs. Aranda Cetina María del Carmen y Otro. Especial Hipotecario Civil Sent. Interl. 1 Núm. Exp. 258/2011 Tomo Ii

LIC. CARLOS EMILIO CARMONA

LIC. MARÍA JULIETA MENDOZA PINEDA

DÉCIMO SÉPTIMO DE LO CIVIL

SECRETARÍA "A"

ACUERDOS DEL 9 DE DICIEMBRE DEL 2024

Abc Holding, Sociedad Anónima, Promotora de Inversión de Capital Variable Cesionaria vs. Ingeniería en Software S.A. de C.V., Aguiar Valencia Álvaro, Medina Valencia Tamara, Martínez Pacheco Julio, Vega Quintana Ana María, Rosales Valdovinos Felipe de Jesús y Vázquez Sánchez Elsa. Ejecutivo Mercantil 1 Acdo. Núm. Exp. 981/2019 Tomo II.

Aguilar Pérez Norma Angélica vs. López Maya José Copertino y Flores Arango Cristofer Yahir y Chubb Seguros México S.A. Ord. Civil 2 Acdos. Núm. Exp. 385/2023.

Autofinanciamiento México S.A. de C.V. vs. María Norma Sánchez Lozano Vicente Arturo Díaz Muñoz María del Carmen Sánchez Lozano. Ejecutivo Mercantil 1 Acdo. Núm. Exp. 1503/2024.

Autofinanciamiento México, S.A. de C.V. vs. Martínez Hernández Javier y Otros. Ejecutivo Mercantil 1 Acdo. Núm. Exp. 759/2012.

Autofinanciamiento México S.A. de C.V. vs. Lugo Aguilar Héctor, García Olvera Alberto y Barajas Ramírez Elpidia. Ejecutivo Mercantil 1 Acdo. Núm. Exp. 1381/2024.

Banco Mercantil del Norte S.A. Institución de Banca Múltiple Grupo Financiero Banorte vs. Erdm Solar S.A. de C.V. Ejecutivo Mercantil 1 Acdo. Núm. Exp. 709/2018.

Banco Nacional del Ejército Fuerza Aérea y Aramada, Sn, C Institucionde Banca de Desarrollo vs. Degollado García Christian Eliseo y y Patrón Miranda María del Refugio. Especial Hipotecario Civil 2 Acdos. Núm. Exp. 671/2024.

Banco Santander (México) S.A. Institución de Banca Múltiple Grupo Financiero Santander México vs. Blindarte S. de R. L. de C.V. y Cosme Sarquis Jorge Arturo. Ejecutivo Mercantil 1 Acdo. en Otros. Núm. Exp. 663/2018 Tomo II.

Banco Santander México Sociedad Anónima Institución de Banca Múltiple Grupo Financiero Santander México vs. Jaime Arturo Mc Gregor Cámara Blanca Estela Chávez Jiménez. Ejecutivo Mercantil 1 Acdo. Núm. Exp. 1563/2024.

Banco del Bajío Sa vs. Rocha Osornio Juan Gabriel y Ramírez García Sonia Yuliana y Domínguez Orea Blanca Diana y Notario Público 1 Toluca Estado de México y Notario Público 31 Querétaro y HSBC México S.A. Ord. Civil 1 Acdo. Núm. Exp. 213/2024.

Centro Comercial Plaza Inn A.C. vs. Soto Aguilar Alfredo y Cruz Sánchez María Elena. Ejecutivo Civil 2 Acdos. Núm. Exp. 995/2023.

Contreras Hernández Ana Gabriela vs. Barboza Pereira Alexandra Lucinela y Alexandra Barboza Pereira. Controversias de Arrendamiento Civil 2 Acdos. Núm. Exp. 489/2024.

Dorama Institución de Garantías S.A. vs. De Murga Zunzunegui Susana. Ejecutivo Mercantil 1 Acdo. en Expedientillo. Núm. Exp. 587/2024 Expedientillo.

González García Luis Ramón vs. González García Blanca Estela. Ord. Civil 1 Acdo. Núm. Exp. 1761/2024.

González Cano María Luisa su Sucesión vs. Operadora Pf México, S.A. de C.V. Controversias de Arrendamiento Civil 1 Acdo. en Incidente. Núm. Exp. 441/2020 Inc. de Ejecc. de Sent. (2).

Hernández López Saúl Iván vs. Obregón López Edgar. Ejecutivo Mercantil 2 Acdos. Núm. Exp. 273/2024.

HSBC México S.A. Institución de Banca Múltiple Grupo Financiero HSBC División Fiduciaria en su Carácter de Fiduciario en el Fideicomiso F/234036 vs. Calderón Maya Marisela. Especial Hipotecario Civil 1 Acdo. en Incidente. Núm. Exp. 573/2016 Inc. de Conversión de Unidades de Inversión (Udis) a Pesos (2).

Luna Fandiño Jorge Belisario vs. Blanquel Hernández María de Lourdes y Arce Blanquel Concepción de Lourdes y Director del Registro Público de la Propiedad y de Comercio de la Ciudad de México. Ord. Civil 1 Acdo. Núm. Exp. 909/2024.

SOLO CONSULTA
SOLO CONSULTA
SOLO CONSULTA

Martínez García Bárbara Cynthia. Juris. Voluntaria Civil 2 Acdos. Núm. Exp. 1083/2024.
Martínez Sánchez Carmen vs. López Espinoza José Luis. Controversias de Arrendamiento Civil 1 Acdo. Núm. Exp. 1739/2024.
Mayorga Pérez Juan Dorian vs. La Latinoamericana Seguros S.A. Ord. Civil 1 Acdo. en Expedientillo. Núm. Exp. 1361/2023 Expedientillo.
Morales Barragán Alejandro Filemón vs. Mayen Juaristi Abraham su Sucesión y Valadez Gutiérrez Alejandra. Ejecutivo Mercantil 2 Acdos. en Amparo. Núm. Exp. 811/2019 Amparo 356/2024.
Promolynx S. C vs. Téllez Rosete José Luis. Ejecutivo Mercantil 1 Acdo. en Expedientillo. Núm. Exp. 1449/2024 Tomo II.
Ramos Landero María Patricia vs. Zimmermann Guinea Adilia y González Lebrija Susana. Controversias de Arrendamiento Civil 1 Acdo. en Incidente. Núm. Exp. 455/2020 Inc. de Daños y Perjuicios.
Reynoso Bonilla María Elvira y Ornelas Reynoso Carlos Miguel y Ornelas Reynoso Claudia Adriana vs. Oropeza Sánchez Moisés. Ord. Civil 1 Acdo. Núm. Exp. 965/2024.
Rodríguez Munive Farid Bertín vs. López Capistrán Daniel. Ord. Civil 1 Acdo. Núm. Exp. 77/2024.
Samperio Montiel Alexander Uriel Cesionario vs. Méndez Escobedo José Antonio. Especial Hipotecario Civil 4 Acdos. en Amparo. Núm. Exp. 887/2017 Amparo 1024/2024.
Sociedad Hipotecaria Federal S.N.C. Institución de Banca de Desarrollo en su Carácter de Fiduciario Sustituto del Fondo de Operación y Financiamiento Bancario a la Vivienda vs. Arturo Herrera Cortés. Especial Hipotecario Civil 1 Acdo. Núm. Exp. 33/2021.
Tapia Arriaga Jesús Fernando vs. Nava Rojas Isauro. Vía de Apremio Civil 1 Acdo. en Expedientillo. Núm. Exp. 69/2021 Expedientillo.
Valdovinos Vaca María Dolores su Sucesión y Quien También Acostumbra a Usar el Nombre de María Dolores Valdovinos Vaca Vda. de Hernández su Sucesión vs. Beltrán López Luis y Coello Carrascosa Elena. Controversias de Arrendamiento Civil 1 Acdo. Núm. Exp. 1769/2024.
Villagrán Sanjurjo María Elena vs. López Briones María Juana. Ejecutivo Mercantil 1 Acdo. Núm. Exp. 1465/2024 Tomo 3.

MAL PUBLICADOS

Hcbc México, S.A. Institución de Banca Múltiple, Grupo Financiero HSBC División Fiduciaria en su Carácter de Fiduciario No. F/234036 vs. Vallejo Leyva Felícitas. Especial Hipotecario Civil 2 Acdos. Núm. Exp. 1247/2019 Tomo II.
Promolynx S. C vs. Téllez Rosete José Luis. Ejecutivo Mercantil 3 Acdos. en Expedientillo. Núm. Exp. 1449/2024 Tomo II.

NO PUBLICADOS

Arrendadora y Factor Banorte S.A. de C.V. Sociedad Financiera de Objeto Múltiple Entidad Regulada Grupo Financiero Banorte vs. El Merheb Ekery Youssef Mahamad. Especial Hipotecario Civil 1 Acdo. en Otros. Núm. Exp. 1153/2019 Tomo V.

AUDIENCIA

Juárez Flores Thalia vs. Lucía Yoscelina Centeno Betanzos. Controversias de Arrendamiento Civil. 1 Audiencia. Núm. Exp. 819/2024.
Socafi S.A. de C.V. vs. Ruíz Díaz Martín y Díaz Cuapio María Isabel. Ejecutivo Mercantil. 1 Audiencia. Núm. Exp. 649/2024.
Solís Cabrera José Arturo vs. Joven Guardia Ashomer Hatzair A.C. Ord. Civil. 1 Audiencia. Núm. Exp. 1017/2024.

SENTENCIA DEFINITIVAS DEL 9 DE DICIEMBRE DEL 2024

Juárez Flores Thalia vs. Lucía Yoscelina Centeno Betanzos. Controversias de Arrendamiento Civil Sent. Definitiva. 1 Núm. Exp. 819/2024
Olguín Salgado Josafat Rodolfo vs. Guaida Suaid su Sucesión Matilde y Guaida Guaida María Teresa Matilde del Rosario. Ord. Civil Sent. Def. 1 Núm. Exp. 921/2022
Solís Cabrera José Arturo vs. Joven Guardia Ashomer Hatzair A.C. Ord. Civil Sent. Definitiva. 1 Núm. Exp. 1017/2024

SENTENCIA INTERLOCUTORIA

García Cortés Florencio vs. Rodríguez Sebastián Marilú. Especial Hipotecario Civil Sent. Interlocutoria. 1 Sent. Inter. en Incidente. Núm. Exp. 1357/2022 Bis. 1 Inc. de Liquidación de Intereses Moratorios (1)

EL SECRETARIO DE ACUERDOS
LIC. ROBERTO LÓPEZ MARTÍNEZ

SECRETARÍA "B"
ACUERDOS DEL 9 DE DICIEMBRE DEL 2024

Autofinanciamiento México S.A. de C.V. vs. González Marín Julio, Morales García Hilda y Morales García Rey Bulmaro. Ejecutivo Mercantil 1 Acdo. Núm. Exp. 1436/2024.
Banca Afirme Sa vs. Castillo Arturo. Providencias Precautorias Mercantil 1 Acdo. Núm. Exp. 1306/2024 Expedientillo.
Banca Cremi S.A. hoy su Cesionario Roberto Cabrera Sánchez vs. Fátima Berenice Castillo López y Otro y Sda. Ord. Civil 1 Acdo. Núm. Exp. 364/1998 Tomo II.
Banco Mercantil del Norte, Sociedad Anónima, Institución de Banca Múltiple, Grupo Financiero Banorte vs. Muñoz Campuzano Francisco Javier. Especial Hipotecario Civil 1 Acdo. Núm. Exp. 1110/2019.
Banco Santander México, S.A., Institución de Banca Múltiple, Grupo Financiero Santander México vs. V&P Commercial Solutions, S.A. de C.V. y Velasco Chaparro Alberto y Pineda Baza Aldo Ysauh. Ejecutivo Mercantil 2 Acdos. Núm. Exp. 1596/2024 Amparo 954/2022 Promov. por Alberto Velasco Chaparro.
Banco Santander México, S.A., Institución de Banca Múltiple, Grupo Financiero Santander México vs. V&P Commercial Solutions, S.A. de C.V. y Velasco Chaparro Alberto y Pineda Baza Aldo Ysauh. Ejecutivo Mercantil 1 Acdo. Núm. Exp. 1596/2024 Tomo II.
Banco Santander México S.A. Institución de Banca Múltiple Grupo Financiero Santander vs. Heras Vaca Sergio Emmanuel. Especial Hipotecario Civil 1 Acdo. Núm. Exp. 62/2022.
BBVA Bancomer Sociedad Anónima Institución de Banca Múltiple Grupo Financiero BBVA Bancomer vs. Rangel Lavana Marco Antonio. Especial Hipotecario Civil 1 Acdo. Núm. Exp. 92/2020.
Capmobi Sociedad Anónima Promotora de Inversiones de Capital Variable vs. Sánchez Carbajal Jonathan Gabriel. Especial Hipotecario Civil 1 Acdo. Núm. Exp. 1172/2019 Tomo II.
Carrasco Acevedo Norma vs. Varela Vázquez José su Sucesión y Ortiz Morales Rufina y Varela Ortiz Jacinto y Varela Ortiz Alma Rosa y Varela Ortiz Perla y Varela Ortiz Víctor Manuel. Ord. Civil 2 Acdos. Núm. Exp. 52/2024.
González Vázquez y Otro Rafae vs. Sociedad Hipotecaria Federal S.N.C. Exhortos Civil 1 Acdo. en Exhorto. Núm. Exp. 1802/2024 Exhorto.
HSBC México, S.A. Institución de Banca Múltiple Grupo Financiero HSBC vs. Guerrero Arzola Rocío. Especial Hipotecario Civil 1 Acdo. en Expedientillo. Núm. Exp. 244/2012 Expdllo. 6.
Instituto de Seguridad y Servicios Sociales de Los Trabajadores del Estado a Través de su Fondo de la Vivienda Fovissste vs. Olvera Lugo Edgar. Especial Hipotecario Civil 1 Acdo. Núm. Exp. 112/2024.
Instituto del Fondo Nacional de la Vivienda para los Trabajadores vs. Hernández Ruíz Carlos César y González Jiménez Kerena. y González Jiménez Kerena. Especial Hipotecario Civil 1 Acdo. Núm. Exp. 572/2020.
Instituto del Fondo Nacional de la Vivienda para los Trabajadores vs. Rea Trejo José Isidro. Especial Hipotecario Civil 1 Acdo. en Expedientillo. Núm. Exp. 816/2013.
Instituto del Fondo Nacional de la Vivienda para los Trabajadores. Infonavit vs. Tovar Durán Josué Manuel. Especial Hipotecario Civil 1 Acdo. Núm. Exp. 412/2019.
Isoba Quintana Manuela su Sucesión vs. Sandra Olivos Hernández. Controversias de Arrendamiento Civil 1 Acdo. Núm. Exp. 230/2013 Tomo II.
Jiménez Malagón Ricardo vs. Medina Salles Juan José. Ejecutivo Mercantil 1 Acdo. Núm. Exp. 1454/2024 Tomo II.
Margain Ancira Héctor Rafael vs. Margain Giarrusso Ingrid Vanessa. Juris. Voluntaria Civil 1 Acdo. Núm. Exp. 1206/2024.
Martínez Rosales José Guillermo vs. Núñez Ramírez Asunción y Chiu Chio Rosita y Registro Público de la Propiedad y del Comercio. Ord. Civil 1 Acdo. Núm. Exp. 1114/2018.
Matthew Metin Akdemir vs. Silvestre Blumenkron Jordi. Ord. Civil 1 Acdo. Núm. Exp. 1132/2024.
Pastrana Molina María vs. Chávez González Patricia María Dolores. Actos Prejudiciales Civil 1 Acdo. Núm. Exp. 1014/2024.
Rocha Juárez Lizbeth y Vieyra Rebollar Ramiro vs. Óscar Renfroe Muñoz Fernández. Especial Hipotecario Civil 1 Acdo. Núm. Exp. 1542/2024 Tomo III.
Rojas García Francisco Norberto y También Conocido como Rojas García Francisco su Sucesión vs. Huitrón Morales Fernando. Ord. Civil 1 Acdo. Núm. Exp. 1216/2024.

SOLO CONSULTA
SOLO CONSULTA
SOLO CONSULTA

Romero Ruíz Carlos vs. Romero Cruz Arcadio, Romero Cruz María Trinidad su Sucesión y Ruíz Ruíz Florinda. Ord. Civil 1 Acdo. en Expedientillo. Núm. Exp. 524/2018.

Roque Méndez Yunue Nallely vs. Grupo Mexicano de Seguros S.A. de C.V. Ord. Civil 2 Acdos. Núm. Exp. 872/2024.

Sandoval Ibarra Fidencio y Sandoval Ibarra Ma Alfonsa vs. Grupo Mexicano de Seguros S.A. de C.V. Ord. Civil 3 Acdos. Núm. Exp. 512/2024.

Scotiabank Inverlat Sociedad Anónima Institución de Banca Múltiple Grupo Financiero Scotiabank Inverlat vs. Cubas y Maza Béjarano Ma de la Soledad Lorena. Especial Hipotecario Civil 1 Acdo. Núm. Exp. 642/2024.

Sicrea Comercial S.A. de C.V. vs. Ruíz Calderón Ehecatl de Jesús. Ejecutivo Mercantil 1 Acdo. en Expedientillo. Núm. Exp. 484/2024.

Velsimex S.A. de C.V. vs. Axa Seguros S.A. de C.V. Ord. Mercantil 1 Acdo. en Incidente. Núm. Exp. 728/2015 Inc. de Intereses Moratorios.

Zea Cervantes Irma vs. Herrera Blanca de Pérez Josefina y Pérez Sánchez Saúl y Director General del Registro Público de la Propiedad y del Comercio de la Ciudad de México. Ord. Civil 1 Acdo. Núm. Exp. 1692/2024.

Zúñiga Loera Lirice vs. Del Portillo Avilés Leopoldo Sergio. Ejecutivo Cuantía Menor Mercantil 1 Acdo. Núm. Exp. 1230/2024 Tomo II.

NO PUBLICADOS

HSBC México, S.A. Institución de Banca Múltiple Grupo Financiero HSBC vs. Guerrero Arzola Rocío. Especial Hipotecario Civil 1 Acdo. en Amparo. Núm. Exp. 244/2012 Amparo 1268/2024- IV Promov. por Lorena Elizabeth Fuentes Mondragón.

AUDIENCIA

Banco del Bajío Sa Institución de Banca Múltiple vs. Fernández Rivero Arcenio Jesús Gerardo. Especial Hipotecario Civil. 1 Audiencia. Núm. Exp. 980/2024.

Tiendas Soriana S.A. de C.V. vs. Hernández Landeros Mónica y Hernández Arroyo Martín. Controversias de Arrendamiento Civil. 1 Audiencia. Núm. Exp. 328/2023.

LA SECRETARIA DE ACUERDOS
LIC. MÓNICA MIREYA FALCÓN NUÑEZ

DÉCIMO OCTAVO DE LO CIVIL

SECRETARÍA "A"
ACUERDOS DEL 9 DE DICIEMBRE DEL 2024

&&&&&&&&&&&&&&&& vs. &&&&&&&&&&&&&&&&&&&&&&. Ord. Civil 1 Acdo. en Expedientillo_Del_Cuaderno. Núm. Exp. 51025/2024 Expdllo. del Cuad. de Amp. 1025/2024- II Promov. por David García Olvera.

Alban Vanderpol Alfred vs. Reyes Duarte Miguel Ángel y Otros. Especial Hipotecario Civil 1 Acdo. en Amparo. Núm. Exp. 459/2016 Amparo Indirecto 1050/2024- V Promov. por Miguel Ángel Reyes Duarte.

Alejandro Elek Hansbergfederico Bárcena Mastrettamercantil Agropecuaria de Chiapas S.A. de C.V. Meragro Holdings Sapi de C.V. vs. María de Lourdes Coutiño Ruízagustin Baraibar Constantinoluis Enrique Guízar Coutiñocarlos Antonio Guízar Coutiñoalejandro Guízar Coutiñoinmobiliaria Guízar Coutiño S.A. de C.V. Ciates Spr de Rl. Ord. Mercantil 2 Acdos. Núm. Exp. 283/2020 Cuarto Tomo.

Arzate Barrera Francisco Marcelo y Arzate Barrera Maira Lucía y Arzate Barrera Irma vs. Arzate Barrera Enedina Minerva. Ord. Civil 1 Acdo. Núm. Exp. 791/2022.

Autozone de México, S. de R. L. de C.V. vs. Carrillo Romero Noé, y Otros. Ord. Civil 2 Acdos. Núm. Exp. 255/2019 Tercer Tomo.

Banco Mercantil del Norte S.A. Institución de Banca Múltiple Grupo Financiero Banorte vs. Moreno Torres Víctor Manuel. Especial Hipotecario Civil Radicado. 1 Acdo. Núm. Exp. 1313/2024.

Banco Mercantil del Norte, S.A. Institución de Banca Múltipl, Grupo Financiero Banorte antes BBVA Bancomer, S.A. Institución de Banca Múltiple, Grupo Financiero BBVA Bancomer vs. Rufina Flores Vera. Esp. Hip. Expedientillo. 1 Acdo. Núm. Exp. 149/2012.

Banco Santander México, Sa, Insitución de Banca Múltiple, Grupo Financiero Santander México vs. Siic Sistemas Integrales de Información Corporativa, S.A. de C.V. y Flores López José Ricardo. Ejecutivo Mercantil 1 Acdo. Núm. Exp. 1839/2024.

Banco Santander México, S.A. Institución de Baca Múltiple, Grupo Financiero Santander México vs. Empacadora Armor, S.A. de C.V. Providencias Precautorias Civil 1 Acdo. Núm. Exp. 1395/2018.

BBVA México Sa Institución de Banca Múltiple Grupo Financiero BBVA México vs. Hernández Flores Miguel Ángel y Núñez Escudero Cruz María. Especial Hipotecario Civil 1 Acdo. Núm. Exp. 101/2024.

Blanco Montiel Isabel y Betanzos Blanco Gael y Betanzos Blanco Lidia vs. Banco Nacional de Obras y Servicios Públicos S.N.C. Institución de Banca de Desarrollo en su Carácter de Institución Fiduciaria del Fondo Nacional de Infraestructura y Grupo Nacional Provincial S.A. B. y Qualitas Compania de Seguros S.A. de C.V. Ord. Civil 1 Acdo. Núm. Exp. 1081/2022.

Campero Littlewood Alejandro Joaquín vs. Excel Inmobiliaria S.A. de C.V. Ord. Civil 2 Acdos. Núm. Exp. 919/2024.

Chirino Gómez Joel vs. Soto Hernández Manuel. Controversias de Arrendamiento Civil 1 Acdo. Núm. Exp. 589/2020.

Dakota 367 S.A. de C.V. vs. Sánchez Guerrero Endrik. Controversias de Arrendamiento Civil 1 Acdo. Núm. Exp. 1031/2024.

Fc Financial, S.A. de C.V., Sofom, E. R., Grupo Financiero Inbursa vs. López Hernández César. Ejecutivo Mercantil 1 Acdo. Núm. Exp. 1399/2024.

Finastrategy Mx Sociedad Anónima Promotora de Inversión de Capital Variable vs. Sotelo González Lucía. Juris. Voluntaria Civil Radicado. 1 Acdo. Núm. Exp. 1779/2024.

García Gudiño Irma vs. Bustos Gudiño Vicente. Ord. Civil Radicado. 1 Acdo. Núm. Exp. 1841/2024.

Grupo Pipila Asociación Civil vs. Aragón Hernández María del Pilar. Ord. Civil Radicado. 1 Acdo. Núm. Exp. 1913/2024.

Hemili Velázquez Adán antes Banco Mercantil del Norte S.A. Institución de Banca Múltiple, Grupo Financiero Banorte Ahora vs. Arellano González y Vázquez Vázquez Fernando y Patricia. Especial Hipotecario Civil Expedientillo. 1 Acdo. Núm. Exp. 1309/2010 Segundo Tomo.

Hernández Rojas Patricia vs. Marcos Centeno Estévez. Ejecutivo Cuantía Menor Mercantil 1 Acdo. Núm. Exp. 1545/2024.

HSBC México Sa Institución de Banca Múltiple Grupo Financiero HSBC División Fiduciaria en su Carácter de Fiduciario en el Fideicomiso F234036 vs. Rodríguez Aldrete Rubén y González Zazueta Blanca Esthela. Juris. Voluntaria Civil 1 Acdo. Núm. Exp. 817/2024.

HSBC México Sociedad Anónima vs. Cabrera Mendoza Georgina y Velázquez Ramírez Fidencio. Especial Hipotecario Civil 1 Acdo. Núm. Exp. 895/2022.

Infraesrtuctura Inmobiliaria y Construcciones Rakroj S.A. de C.V. vs. Sharem Achar Vicky. Ord. Civil Radicado. 1 Acdo. Núm. Exp. 1783/2024.

Instituto de Seguridad y Servicios Sociales de Los Trabajadores del Estado a Través de su Fondo de la Vivienda Fovissste vs. Engel Bojórquez Fabiola Jactell. Especial Hipotecario Civil Expedientillo. 1 Acdo. Núm. Exp. 25/2023.

Instituto de Seguridad y Servicios Sociales de Los Trabajadores del Estado a Través de su Fondo de la Vivienda Fovissste vs. Gloria Gaytán Mayra Silvia. Especial Hipotecario Civil 1 Acdo. Núm. Exp. 517/2024.

Instituto del Fondo Nacional de la Vivienda para los Trabajadores Infonavit vs. Rivera Jaimes Eduardo. Especial Hipotecario Civil 1 Acdo. Núm. Exp. 937/2024.

Instituto del Fondo Nacional de la Vivienda para los Trabajadores vs. Bram Miramóntes Julia Cecilia y Salgado Romo Juan Alejandro. Especial Hipotecario Civil 1 Acdo. Núm. Exp. 1313/2023.

Jiménez Rodríguez Ricardo vs. Salvador Rosas García. Ord. Civil 1 Acdo. Núm. Exp. 1269/2012.

Liverpool Pc S.A. de C.V. vs. Islas Romo Ollin Xitlahutzin. Medios Preparatorios Mercantil 1 Acdo. Núm. Exp. 989/2023.

Lugar 42, S.A. de C.V., N3erl, S.A. de C.V., Cupkiris L&N, S.A. de C.V. y Comercializadora de Productos Saludables Ghemm, S.A. de C.V. vs. Banco Santander, Sociedad Anónima, Institución de Banca Múltiple, Grupo Financiero Santander México, en su Carácter de Fiduciaria en el Fideicomiso Número Fid/220991 (Antes F/20991 (10218)) para la Construcción y Operación de la Central de Abasto de la Ciudad de México y del Gobierno de la Ciudad de México, por Conducto de la Coordinación General de la Central de Abasto. Ord. Mercantil 4 Acdos. Núm. Exp. 473/2019 Tomo 2.

Ma Ascención Pérez Banda vs. Martha Laura Paniagua Ramírez. Ejecutivo Mercantil 1 Acdo. Núm. Exp. 1375/2024.

SOLO CONSULTA

María Isabel su Sucesión Farell Cubillas Quien en Vida Utilizaba Los Nombres y Era Conocida como María Isabel Farell de Massas María Farell de Massas vs. José Antonio Hernández Mosqueda. Controversias de Arrendamiento Civil 1 Acdo. Núm. Exp. 35/2021.

Operación Comercial de Locales y Estacionamientos S de R.L. de C.V. vs. Gómez Prieto Germán Enrique. Controversias de Arrendamiento Civil Radicado. 1 Acdo. Núm. Exp. 1645/2024.

Paz Camacho Javier vs. Zamorano Vizcarra Norberto y Grajales Macías Reynalda y C. Director del Registro Público de la Propiedad y del Comercio de la Ciudad de México. Ord. Civil Radicado. 1 Acdo. Núm. Exp. 1685/2024.

Pérez Vázquez Alejandro vs. Héctor Ochoa Carrillo y Otro. Ord. Civil Radicado. 1 Acdo. Núm. Exp. 1417/2024.

Ramírez Zárate María Teresa su Sucesión y Becerril Correa Donato su Sucesión vs. López Saldívar José Refugio y Galicia Martínez María Concepción. Ord. Civil Radicado. 1 Acdo. Núm. Exp. 1907/2024.

Reyes Carmona Andrea Eugenia vs. Desarrollos Sustentables Santa Fe, S.A. de C.V. y Otro. Ord. Mercantil 2 Acdos. Núm. Exp. 351/2016.

Reyes Valgañon Fernando y Rojas Martínez Alicia vs. Reyes Retana Fernando y Director del Registro Público de la Propiedad de la Ciudad de México. Ord. Civil Radicado. 1 Acdo. Núm. Exp. 1895/2024.

Rivera Durán José Refugio vs. Villalba Velázquez María de Jesús. Ord. Civil 2 Acdos. Núm. Exp. 755/2023.

Roberto Carlos Victoria Ramírez vs. Israel Martínez Navarro. Ejecutivo Mercantil 1 Acdo. Núm. Exp. 1393/2024.

Rodríguez Valencia Javier vs. Torres Guillén Catalina. Ord. Civil Radicado. 1 Acdo. Núm. Exp. 1837/2024.

Salmoran Cruz Dante Gabriel antes Banco Obrero, S.A. vs. González Escobar de Álvarez Leticia y Otro. Ejec. Merc. 1 Acdo. Núm. Exp. 831/1998.

Sánchez Vázquez Martín Ricardo vs. Ramírez Vázquez Prada Julián y Alcántara Cordero María Soledad. Medios Preparatorios Civil Radicado. 1 Acdo. Núm. Exp. 1707/2024.

Sandoval Argandoña Sergio su Sucesión vs. Sandoval Argandoña Blanca Estela y Sandoval Argandoña Miguel Ángel y Sandoval Argandoña Gerardo y García Sandoval Pamela. Ord. Civil Radicado. 1 Acdo. Núm. Exp. 1605/2024.

Secreto. Ejecutivo Mercantil 1 Acdo. Núm. Exp. 1355/2024.

Secreto. Ejecutivo Mercantil 1 Acdo. Núm. Exp. 1693/2024.

Secreto. Ejecutivo Mercantil 1 Acdo. Núm. Exp. 241/2023.

Sistema de Crédito Automotriz S.A. de C.V. vs. Contreras Hernández Arturo y Otros. Ejecutivo Mercantil 1 Acdo. Núm. Exp. 1251/2024.

Sociedad Hipotecaria Federal, Sociedad Nacional de Crédito, Institución de Banca de Desarrollo, en su Carácter de Fiduciario Sustituto del Fondo de Operación y Financiamiento Bancario a la Vivienda (Fovi) vs. Rueda Fragoso Mario Orlando y Ortiz García Evelyn. Especial Hipotecario Civil Radicado. 1 Acdo. Núm. Exp. 1775/2024.

Sociedad Hipotecaria Federal, Sociedad Nacional de Crédito, Institución de Banca de Desarrollo en su Carácter de Fiduciario Sustituto del Fondo de Operación y Financiamiento Bancario a la Vivienda (Fovi) vs. Paredes Hernández Joaquín. Esp. Hip. 1 Acdo. Núm. Exp. 11/2008.

Tinajero Arias María Jocelyn vs. Arteaga Canela Jaime. Ejecutivo Mercantil Radicado. 1 Acdo. Núm. Exp. 1245/2024.

Ventura Rojas Graciela vs. Deutsche Bank México Sa Institución de Banca Múltiple División Fiduciaria en su Carácter de Fiduciario en el Fideicomiso Número F/1451. Especial Hipotecario Civil 1 Acdo. Núm. Exp. 1125/2023.

Vfs México Sociedad Anónima de Capital Variable Sociedad Financiera de Objeto Múltiple Entidad No Regulada vs. Expressmove Sociedad de Responsabilidad Limitada de Capital Variable, y Gabriel Morales Vega. Especial Mercantil Mercantil Expedientillo. 1 Acdo. Núm. Exp. 311/2021.

AUDIENCIA

Mariscal y Torroella María Guadalupe y María Guadalupe Mariscal Torroella También Conocida como María Guadalupe Mariscal de Vichis María Guadalupe Mariscal Toroella María Guadalupe Mariscal y Toroella de Vilchis y María Guadalupe Mariscal y Toroella vs. Fernández Robles Marcela. Aud. Controversias de Arrendamiento Civil. 1 Audiencia. Núm. Exp. 1081/2024.

Montiel Espinosa Isidro vs. Montiel Espinosa Lucía. Aud. Previa y de Concil. Ord. Civil. 1 Audiencia. Núm. Exp. 647/2024.

Velázquez Servín Diana Griselda vs. División Inmobiliaria, S.A. Aud. Ord. Civil. 1 Audiencia. Núm. Exp. 1263/2023.

SENTENCIA INTERLOCUTORIA

Inmobiliaria Jerónimo S.A. de C.V. vs. Navarro Díaz José Luis y Díaz Sánchez Gabriela. Controversias de Arrendamiento Civil Sent. Interl. 1 Núm. Exp. 91/2023

LA SECRETARIA DE ACUERDOS
LIC. KARLA JACKELINE ÁLVAREZ FIGUEROA

SECRETARÍA "B"
ACUERDOS DEL 9 DE DICIEMBRE DEL 2024

Arciniega Cervantes Luciano Antonio vs. Valderrama Trejo Juana y Calderón Morales Lino Lucio. Ord. Civil 2 Acdos. Núm. Exp. 472/2024.

Autofinanciamiento México S.A. de C.V. vs. Galán Huerta Israel y Pérez Salazar Beatriz y Galán Huerta Israel y Pérez Salazar Beatriz. Ejecutivo Mercantil 2 Acdos. Núm. Exp. 228/2023.

Autofinanciamiento México, S.A. de C.V. vs. Rodríguez Martínez Laura. Ejec. Merc. 3 Acdos. Núm. Exp. 566/2007.

Avilés Mejía Gustavo Adolfo vs. Ramírez Agatón Sandra Luz. Ejecutivo Mercantil 1 Acdo. Núm. Exp. 938/2023.

Banco Actinver Sa Institución de Banca Múltiple Grupo Financiero Actinver en su Carácter de Fiduciario del Fideicomiso Número 3110 vs. Servicios Especializados de Investigación y Custodia S.A. de C.V. y Valdés Cabrera Elías Gerardo. Providencias Precautorias Mercantil 1 Acdo. Núm. Exp. 320/2024.

Banco Inmobiliario Mexicano, Sociedad Anónima, Institución de Banca Múltiple antes Hipotecaria Casa Mexicana S.A. de C.V. Sociedad Financiera de Objeto Múltiple Entidad No Regulada vs. Collado Olan Olivia. Esp. Hip. 1 Acdo. Núm. Exp. 1612/2009.

Banco Invex S.A. Institución de Banca Múltiple, Invex Grupo Financiero en su Carácter de Fiduciario del Fideicomiso Irrevocable de Administración Número 1301 vs. Cruz Martínez Georgina. Especial Hipotecario Civil 1 Acdo. Núm. Exp. 140/2020.

Banco Mercantil del Norte, S.A. Institución de Banca Múltiple, Grupo Financiero Banorte vs. Serrano Fernández Francisco Javier y Montoya Bolaños Juana de Jesús. Especial Hipotecario Civil 1 Acdo. Núm. Exp. 754/2015.

Banco Santander México S.A. Institución de Banca Múltiple Grupo Financiero Santander México vs. Faeza Alloyers S.A. de C.V. Corporación Faeza S.A. de C.V. Gustavo González Aya. Ejecutivo Mercantil 1 Acdo. Núm. Exp. 576/2020.

Banco Santander México, Sociedad Anónima, Institución de Banca Múltiple, Grupo Financiero Santander México vs. Pérez Chávez Marina. Ejecutivo Mercantil 1 Acdo. Núm. Exp. 290/2024.

Chavarría Cedillo Adrián José vs. González Cástulo José Luís. Ord. Civil 1 Acdo. Núm. Exp. 716/2014.

Ckd Activos 8, Sociedad Anónima, Promotora de Inversión de Capital Variable antes BBVA Bancomer, S.A. Institución de Banca Múltiple Grupo Financiero BBVA Bancomer vs. Barrios Mendoza Susana. Especial Hipotecario Civil 1 Acdo. Núm. Exp. 1236/2019.

Ckd Activos 8, Sociedad Anónima, Promotora de Inversión de Capital Variable Antesbbva Bancomer S.A. Institución de Banca Múltiple, Grupo Financiero BBVA Bancomer vs. Héctor Gómez Cruz. Especial Hipotecario Civil 1 Acdo. Núm. Exp. 1526/2010.

Corduroy, S.A. de C.V. vs. Telas y Acabados Habib, S.A. de C.V. y Otro. Ejecutivo Mercantil 2 Acdos. Núm. Exp. 810/2014.

Corporación Inmobiliaria Ajusco S de C.V. vs. De Los Ngeles de Pérez Refugio y C Director del Registro Público de la Propiedad y del Comercio de la Ciudad de México. Ord. Civil 1 Acdo. Núm. Exp. 1002/2024.

Csck 12 Mexco I, Sociedad de Responsabilidad Limitada de Capital Variable vs. Ariza Herrera Armando Elbert. Especial Hipotecario Civil 1 Acdo. Núm. Exp. 240/2015.

Equipment And Film Design México S.A. P. I. de C.V. vs. Kaitzen Consultores S. C. Ord. Civil 1 Acdo. Núm. Exp. 508/2023.

Flux Financiera S.A. de C.V. Sofom E. N. R vs. Grupo Cinte Sociedad de Integración S. C. y Otros. Ejecutivo Mercantil Tercer Tomo. 1 Acdo. Núm. Exp. 1148/2019 Tercer Tomo.

García Príani María Gabriela vs. Robles Baron Irela y Robles Bello Lino. Controversias de Arrendamiento Civil 1 Acdo. Núm. Exp. 888/2021.

SOLO CONSULTA
SOLO CONSULTA
SOLO CONSULTA

Gómez Hernández Jaime Carlos vs. Rudich Isaac Alberto Paul y Rudich Isaac Laura Ivonne. Ord. Civil 1 Acdo. Núm. Exp. 970/2024.
Grupo Onra S.A. de C.V. vs. Mpm Cajas y Semiremolques S de R.L. Mi. Juris. Voluntaria Civil 2 Acdos. Núm. Exp. 1152/2024.
Herrera Moro y Castillo Alan Ricardo Manuel vs. Escobar Roldán Juan Carlos. Ord. Civil 2 Acdos. Núm. Exp. 450/2024.
Herrera Santoyo Francisco su Sucesión y Representado por su Albacea José Jesús Herrera Rodríguez vs. López Fuentes María Dolores. Ord. Civil 2 Acdos. Núm. Exp. 966/2024.
HSBC México S.A. Institución de Banca Múltiple, Grupo Financiero HSBC, División Fiduciaria, en su Carácter de Fiduciario en el Fideicomiso Irrevocable de Garantía Registrado Bajo el Número F/258024 Anteshipotecaria su Casita S.A. de C.V. Sociedad Financiera de Objeto Múltiple, Entidad No Regulada vs. Jesús Santibañez Gama. Especial Hipotecario Civil Expedientillo. 1 Acdo. Núm. Exp. 1232/2009.
Ibarra Reyez Sandra Elizabeth vs. Moreno Álvarez María del Carmen. Ord. Civil 1 Acdo. Núm. Exp. 1152/2007.
Instituto del Fondo Nacional de la Vivienda para los Trabajadores vs. Galicia Belmonte Héctor y Otros. Esp. Hip. Expedientillo. 1 Acdo. Núm. Exp. 2/2006.
Instituto del Fondo Nacional de la Vivienda para los Trabajadores vs. Pérez Pérez Juan. Especial Hipotecario Civil 1 Acdo. Núm. Exp. 1050/2024.
Islas Abreu su Sucesión Alma Rosa vs. Garfias Mena Jorge Alejandro. Ord. Civil 1 Acdo. Núm. Exp. 540/2021.
Llorente García Javier su Sucesión vs. Murillo Mercado Hilda Mariana. Controversias de Arrendamiento Civil 1 Acdo. Núm. Exp. 702/2024.
Mejía Arbesu María Luisa vs. Gabriel García García y Alura Ávalos García. Reivind. 3 Acdos. Núm. Exp. 666/2012.
Muñiz Guadarrama Leticia. Juris. Voluntaria Civil 1 Acdo. Núm. Exp. 296/2024.
Ortiz Arroyo María Aurora vs. Vector Casa de Bolsa, Sociedad Anónima de Capital Variable. Ord. Civil Segundo Tomo. 8 Acdos. Núm. Exp. 930/2023.
Promotora de Hogares S.A. de C.V. vs. Dorama Institución de Garantías S.A. Especial de Fianzas Mercantil 1 Acdo. Núm. Exp. 956/2024.
Rangel Beltrán Virginia vs. Kim Solórzano Hortencia su Sucesión, También Conocida como Kim Solórzano Hortensia su Sucesión. Ejecutivo Mercantil 1 Acdo. Núm. Exp. 278/2015.
Ruíz Soto María Luisa vs. Ruíz Soto Juan Manuel. Ord. Civil 1 Acdo. Núm. Exp. 868/2024.
Secreto. Ejecutivo Mercantil 1 Acdo. Núm. Exp. 1212/2022.
Secreto. Providencias Precautorias Mercantil 2 Acdos. Núm. Exp. 1296/2023.
Secreto. Providencias Precautorias Mercantil 3 Acdos. en Incidente. Núm. Exp. 290/2024 Inc. de Providencias Precautorias.
Sociedad Hipotecaria Federal, Sociedad Nacional de Crédito Institución de Banca de Desarrollo (Antes Banco de México), Fiduciario Sustituto en el Fideicomiso en el Fondo de Operación y Ficianciamiento Bancario a la Vivienda (Fovi) vs. Carlos Alberto Quiñones Galván. Esp. Hip. 1 Acdo. Núm. Exp. 1040/2009.
Soto Morales Alicia, su Sucesión vs. Guzmán Soto Patricia. Ord. Civil 1 Acdo. en Amparo. Núm. Exp. 188/2024 Amparo Indirecto 833/2024- V Promov. por Patricia Guzmán Soto.
Subervielle Limantour Guadalupe Elena Teresa vs. Heredia Pérez Guillermo y Heredia Suárez Guillermo. Controversias de Arrendamiento Civil 1 Acdo. Núm. Exp. 626/2023.
Sánchez Alvarado Virginia y Otros vs. Hernández Loeza Isabel Felipa. Ord. Civil 1 Acdo. Núm. Exp. 528/2019.
Tapia Lara Luis Miguel y Tapia Lara María Magdalena y Tapia Lara Margarita Estela y Tapia Lara Silvia Leonor y Tapia Lara Ana María y Tapia Lara Mario vs. Tapia Lara Lidia. Ord. Civil 1 Acdo. Núm. Exp. 786/2023.
Vallina Pickering Cecilia Lourdes vs. Cortés Rojas Verónica y Cortés Ramírez María Araceli. Controversias de Arrendamiento Civil 1 Acdo. Núm. Exp. 810/2024.
Vázquez Jiménez José Arturo su Sucesión y Martínez Vázquez Leticia vs. Valencia Jiménez Edmundo Jesús y Jiménez Muñiz Evelia y C Director del Registro Público de la Propiedad y del Comercio de la Ciudad de México. Ord. Civil 1 Acdo. Núm. Exp. 816/2024.
Vázquez Serrano Elizabeth vs. Ramírez Sánchez Alma Rosa y Mendoza Ramírez Gael Iván. Ord. Civil 3 Acdos. Núm. Exp. 802/2024.
Vazri S.A. de C.V. vs. Administradora de Inmuebles Fernández S.A. de C.V. y Notario Público Número Uno de la Novena Demarcación del Estado de Morelos, Lic. Gregorio Alejandro Gómez Maldonado. Ord. Civil 2 Acdos. en Amparo. Núm. Exp. 374/2024 Amparo Indirecto 1098/2024- I Promov. por Administradora de Inmuebles Fernández S.A. de C.V.
Villareal Elizondo Francisco Javier vs. Gruma Sab de C.V. Medios Preparatorios Mercantil 1 Acdo. en Amparo. Núm. Exp. 1220/2023 Amparo Indirecto 777/2024- Ii- a Promov. por Gruma S.A. B. de C.V.
Yerena Martínez Selena Salvadora vs. Grupo Mexicano de Seguros S.A. de C.V. Ord. Civil 2 Acdos. Núm. Exp. 1030/2024.

EL SECRETARIO DE ACUERDOS
LIC. JOEL MORENO RIVERA

DÉCIMO NOVENO DE LO CIVIL

SECRETARÍA "A"
ACUERDOS DEL 9 DE DICIEMBRE DEL 2024

Alvarado González Enedina vs. García Prado Norberto Camilo y Alvarado González Teodoro. Ord. Civil 1 Acdo. Núm. Exp. 889/2018 Segundo Cuaderno.
Arciga Paniagua Emiliano vs. Paniagua Salazar Óscar y Salazar González Salustia. Ord. Civil 1 Acdo. Núm. Exp. 115/2019.
Arroyo Pulido. María de la Luz vs. Caudillo Márquez. Martín. Ord. Civil 1 Acdo. Núm. Exp. 719/2023.
Aseguradora Aserta, S.A. de C.V. vs. Grupo Mop del Sureste, S.A. de C.V. y Grupo Febsa del Sureste, S.A. de C.V. y Integradora Edco S. De, R. L. de C.V. Especial de Fianzas Mercantil 1 Acdo. Núm. Exp. 1741/2024.
Autrique Escobar. Enrique Antonio vs. Moreno Portillo y Otro. Mucio. Ord. Civil 1 Acdo. Núm. Exp. 549/2018 Sexto Cuaderno.
Banca Afirme, S.A. Institución de Banca Múltiple, Afirme Grupo Financiero vs. Luna Romero Octavio. Ejecutivo Mercantil Segundo Cuaderno. 1 Acdo. Núm. Exp. 207/2019 Segundo Cuaderno.
Banca Mifel S.A. Institución de Banca Múltiple Grupo Financiero Mifel vs. Promotores de Capacitación Comunitaria, A.C., María de Los Ángeles Marina Blanco Casco. Ejecutivo Civil Segundo Cuaderno. 2 Acdos. Núm. Exp. 1399/2018 Segundo Cuaderno.
Banco Invex, S.A. Institución de Banca Múltiple, Invex Grupo Financiero Fiduciario vs. Chamorro López Alberto. Esp. Hip. 1 Acdo. Núm. Exp. 555/2011.
Banco Invex, S.A. Institución de Banca Múltiple, Invex Grupo Financiero, Fiduciario en su Carácter de Fiduciario del Fideicomiso Número 1301 vs. Domínguez Ledesma José Luis y de la Garza Ávalos Alejandra. Especial Hipotecario Civil 1 Acdo. Núm. Exp. 331/2017.
Banco Mercantil del Norte, S.A., Institución de Banca Múltiple, Grupo Financiero Banorte vs. Reyes Vela David Jerónimo. Especial Hipotecario Civil 1 Acdo. Núm. Exp. 703/2019.
BBVA México, S.A., Institución de Banca Múltiple, Grupo Financiero BBVA México vs. Chavarría Lozano Eddson Uriel. Especial Hipotecario Civil 1 Acdo. Núm. Exp. 1363/2019.
Bernal Bautista Eduardo Francisco vs. Faudiño María de la Luz López. Controversias de Arrendamiento Civil 1 Acdo. Núm. Exp. 653/2022.
Bonilla Reséndiz José Luis vs. Raquel Ortiz Arredondo. Especial Hipotecario Civil Expedientillo. 1 Acdo. Núm. Exp. 1607/2010.
Bonilla Rivera Juan vs. Unión de Crédito Arrendador S.A. de C.V. Ord. Civil 1 Acdo. Núm. Exp. 439/2023.
Cabrera León Gabrriela vs. Tinoco Barajas Abel, Buendía Solorio de Tinoco, María Guadalupe Artemisa Ó Ma. Guadalupe Artemisa Buendía Solorio. Ord. Civil 2 Acdos. Núm. Exp. 869/2019.
Cadena Rodríguez Gabriel vs. Ugalde Enciso Teodoro Salvador. Ord. Civil 1 Acdo. Núm. Exp. 1003/2018.
Carrasco Hernández Delia vs. Fondo de la Vivienda del Instituto de Seguridad y Servicios Sociales para los Trabajadores del Estado y Comisión Ejecutiva del Fondo de la Vivienda del Instituto de Seguridad y Servicios Sociales para los Trabajadores del Estado. Juris. Voluntaria Civil 2 Acdos. Núm. Exp. 1055/2024.
Cetelem S.A. de C.V. Sociedad Financiera de Objeto Múltiple Entidad Regulada vs. Verdugo Campos Víctor Manuel. Ejecutivo Mercantil 1 Acdo. Núm. Exp. 1141/2023.

SOLO CONSULTA
SOLO CONSULTA
SOLO CONSULTA

Ckd Activos 8 Sociedad Anónima Promotora de Iversión de Capital Variable vs. Pérez Enríquez Carlos Guadalupe. Especial Hipotecario Civil 1 Acdo. Núm. Exp. 1669/2024.

Dabdoub Amado Luis Alberto vs. Girón Arvayo María Ramona y Dabdoub Amado Jesús José. Ejecutivo Civil 4 Acdos. Núm. Exp. 1011/2023.

Esquivel López Hilda Guadalupe vs. Pérez Pimentel Edilberto. Ord. Civil 1 Acdo. Núm. Exp. 343/2024.

Finae S.A. Promotora de Inversión vs. Jatzibet Sarai Figueroa Garduño y Otra. Ejecutivo Mercantil Expedientillo. 1 Acdo. en Expedientillo. Núm. Exp. 1185/2023 Expedientillo.

García Pedroza María Francisca vs. Ayala Morales Iván y Zúñiga Núñez María del Rosario. Ord. Civil 1 Acdo. Núm. Exp. 305/2023.

Gómez Ramírez Regino y Navarro Ariza Robertina Matilde vs. Guerrero Calderón Evencia y Evencia Teresa Guerrero Calderón. Ord. Civil 1 Acdo. Núm. Exp. 1745/2024.

González Othón Raúl Javier vs. Avendaño Sánchez Eloy. Controversias de Arrendamiento Civil 1 Acdo. Núm. Exp. 955/2024.

Hernández Hernández Luis vs. Romero Ruíz Evangelina y Medina Monsreal Miguel. Ord. Civil 1 Acdo. Núm. Exp. 1227/2023.

Ibarra Martens Marlene vs. Silva Albarrán Juan Elogio. Ord. Civil 1 Acdo. Núm. Exp. 81/2024.

Jiménez Medel José Alfredo Manuel y Ramón Jiménez Héctor Alfredo vs. Lotería Nacional para la Asistencia Pública. Ord. Civil 1 Acdo. Núm. Exp. 409/2024.

Lgf Occidente S.A. de C.V. Sofom Enr vs. Galván Barajas Sergio Alberto. Proced. Judicial de Ejecc. de Garantía Otorgada Mediante Prenda Sin Transmisión de Pos. Mercantil 1 Acdo. Núm. Exp. 935/2024.

López Flores José Ignacio vs. Prado Martínez Alberto Federico. Ord. Civil 1 Acdo. Núm. Exp. 1743/2024.

Mendoza Hernández Luis Felipe vs. Rábago Romero Héctor Manuel. Oral Civil 1 Acdo. Núm. Exp. 1425/2024.

Montesinos Cisneros Moisés vs. Miguel Pasquel Acosta. Inmat. Judicial Civil 1 Acdo. Núm. Exp. 923/2006.

Nacional Financiera Sociedad Nacional de Crédito Institución de Banca de Desarrollo como Fiduciaria en el Fideicomiso Denominado Fideicomiso para el Ahorro de Energía Eléctrica Fide vs. Contreras Patrón Teresa Victoria y Contreras Patrón Manuel Antonio y Contreras González Crispín y Patrón Zárate Ma Flor de Luz. Ejecutivo Mercantil 1 Acdo. Núm. Exp. 483/2022.

Natera Ramírez Gabriela vs. Alarcón Rodríguez Gema Nidia y Varela Alarcón Claudia y Esr Construcciones S.A. de C.V. Ord. Civil 3 Acdos. Núm. Exp. 753/2024.

Nava López Gloria vs. Nava López Sahara. Juris. Voluntaria Civil 1 Acdo. Núm. Exp. 471/2024.

Operadora de Carteras Gamma S.A. Promotora de Inversión de C.V. vs. Aguirre Vizzuett Francisco Javier. Especial Hipotecario Civil Tercer Cuaderno. 1 Acdo. Núm. Exp. 39/2019 Tercer.

Orozco Macías Miguel Aniceto vs. Javier Arturo Bermúdez Valenzuela. Especial Hipotecario Civil Terc. Excl. de Domi. Promovida por Merarit Yenithzia Magaña Tiburcio. 1 Acdo. Núm. Exp. 335/1993 Terc. Excl. de Domi. Promovida por Merarit Yenithzia Magaña Tiburcio.

Perea Morales Marco Antonio vs. Perea Morales Francisco y Fuentes Maya Miriam. Ord. Civil 1 Acdo. Núm. Exp. 1737/2024.

Peña Morales Conrado vs. Rico Godínez Hugo y Salas Islas Arcelia. Ord. Civil 3 Acdos. Núm. Exp. 69/2024.

Préstamos Felices en 15 Minutos S.A. de C.V. Sofom Enr vs. Macedo Martínez Lucía. Ejecutivo Mercantil 1 Acdo. Núm. Exp. 343/2022.

Proyectos en Administración Inmobiliaria, S.A. de C.V. y Banco Nacional de México, S.A. Integrante del Grupo Financiero Banamex Anteriormente Banco Nacional de México, S.A. Institución de Banca Múltiple, Grupo Financiero Banamex Accival vs. Edwards Villalobos Carlos Raúl. Ord. Mercantil 1 Acdo. Núm. Exp. 835/2023.

Quiroz Garnica Omar vs. Mondragón Sánchez Erasmo, María del Carmen Vargas Morales. Especial Hipotecario Civil Segundo Cuaderno. 1 Acdo. Núm. Exp. 167/2019 Segundo Cuaderno.

Ramírez Aguilar Mónica Yunuhe y Ramírez Aguilar Carlos Felipe vs. Grupo Tochijara, S.A. de C.V. Ord. Civil 2 Acdos. Núm. Exp. 1313/2018.

Rivero Hernández y Asociados Contadores Públicos, S. C vs. Automotriz Tláhuacde C.V. y Pérez Collado Bernardo Ramón Antonio. Ejecutivo Mercantil 2 Acdos. Núm. Exp. 497/2016 Segundo Cuaderno.

Rojas Ramírez Feliciano Antonio vs. Rojas Cruz Francisco y Arias González Marisol. Ord. Civil 2 Acdos. Núm. Exp. 1059/2024.

Ruíz Contreras Gabriel su Sucesión vs. García Regules Felipe. Ord. Civil 1 Acdo. Núm. Exp. 1361/2019.

Salinas Ojeda Martha Alicia y Montelongo García Rogelio vs. Montelongo Hurtado Rogelio y Montelongo García Félix y Montelongo García José Antonio y Montelongo García Luis. Ord. Civil 1 Acdo. Núm. Exp. 913/2023.

Sarabia Guerrero Carmen Rosa Abundia vs. Rojas Cadena Juana. Ord. Civil 1 Acdo. Núm. Exp. 1739/2024.

Secreto. Ejecutivo Mercantil 1 Acdo. Núm. Exp. 545/2023.

Sedano Sotelo Josefina vs. Sociedad Coopetarova Mathzi S. C. de R. L. y Exh. que Remite el C. Secretario de Acdos. del Juzgado Primero Civil y de Extincion- y Domi. del Distrito Judicial de Ecatepec de Morelos, México. Ord. Civil 1 Acdo. en Exhorto. Núm. Exp. 1181/2024.

Shaadi Hajj Mario Pedro vs. Medina Navarro Alfonso. Controversias de Arrendamiento Civil 3 Acdos. Núm. Exp. 657/2024.

Téllez Benítez Miguel Ángel, Téllez Benites Daniel, Téllez Benítez María Virginia, Téllez Benítez Ramón, Téllez Benítez Obdulia vs. Téllez Benítez Catalina. Ord. Civil Segundo Cuaderno. 1 Acdo. Núm. Exp. 1457/2018 Segundo Cuaderno.

Topain, S.A. de C.V. vs. Fernández Eduación, S.A. de C.V., Inmobiliaria Juan Cromberger, S.A. de C.V., Fernández Pérez Luis Ramón, Gallo Fernández Héctor Raymundo, Fernández Pérez Luis Benjamín. Ejecutivo Mercantil Tercer Cuaderno. 3 Acdos. Núm. Exp. 1359/2019 Tercer Cuaderno.

Varela Zapien Luis Felipe vs. Martínez Alvarado Antonio. Ord. Civil 1 Acdo. Núm. Exp. 1735/2024.

De la Sierra Lemus. Rafael y Espacio Desarrollador de la Vivienda S.A. de C.V. y de la Sierra Lemus Cristina vs. Banco del Bajío Sociedad Anónima Institución de Banca Múltiple y Sociedad Hipotecaria Federal Sociedad Nacional de Crédito Institución de Banca de Desarrollo. Especial Hipotecario Civil 1 Acdo. Núm. Exp. 623/2023.

AUDIENCIA

Shaadi Hajj Mario Pedro vs. Medina Navarro Alfonso. Aud. Controversias de Arrendamiento Civil. 1 Audiencia. Núm. Exp. 657/2024.

SENTENCIA INTERLOCUTORIA

Banco del Bajío, S.A. Institución de Banca Múltiple vs. Mendoza Aguilar Jaina. Especial Hipotecario Civil 1 Núm. Exp. 263/2017

LA SECRETARIA DE ACUERDOS
LIC. ARACELI LAURA CABRERA SÁNCHEZ

SECRETARÍA "B"
ACUERDOS DEL 9 DE DICIEMBRE DEL 2024

Álvarez Hernández Juana su Sucesión vs. Álvarez Rangel Felipe Ángel. Ord. Civil 1 Acdo. Núm. Exp. 874/2024.

Aurelia Hernández Montaño Quien También Acostumbraba Usar el Nombre de Aurelia Hernández Montaño de Sosa, su Sucesión vs. Castrillo Cárdenas Warren. Controversias de Arrendamiento Civil Expedientillo. 1 Acdo. Núm. Exp. 962/2015.

Autofinanciamiento México S.A. de C.V. vs. Moreno Díaz Karla Andrea y Díaz Jiménez Francisca. Ejecutivo Cuantía Menor Mercantil 1 Acdo. Núm. Exp. 1366/2024.

Banca Afirme, Sociedad Anónima, Institución de Banca Múltiple, Afirme Grupo Financiero vs. Autoelectrica y Accesorios, Sociedad Anónima de Capital Variable, José Manuel Jiménez García y Maribel López Mendoza. Providencias Precautorias Mercantil Cuad. de Providencia Precautoria. 1 Acdo. Núm. Exp. 1490/2024.

Banca Afirme, Sociedad Anónima, Institución de Banca Múltiple, Afirme Grupo Financiero (División Fiduciaria), como Fiduciario en el Fideicomiso Identificado Administrativamente Con el Número 7778- 7, e Instituto de Vivienda de la Ciudad de México, antes Instituto de Vivienda del Distrito Federal vs. Angie Elizabeth Ferrer Hernández. Ord. Civil Segundo Cuaderno. 1 Acdo. Núm. Exp. 388/2020 Segundo Cuaderno.

Banco Invex, S.A., Institución de Banca Múltiple vs. Moreno Medina Alejandro y González Trejo Elizabeth Yazmín. Especial Hipotecario Civil 1 Acdo. Núm. Exp. 1342/2024.

Banco Monex, Sociedad Anónima de Capital Variable, Institución de Banca Múltiple, Monex Grupo Financiero en su Carácter Única y Exclusivamente de Fiduciario del Fideicomiso Empresarial

SOLO CONSULTA
SOLO CONSULTA
SOLO CONSULTA

Irrevocable de Administración y Garantía Número F/3443 vs. Juárez Morales Ana Rosa. Especial Hipotecario Civil Amparo Número 989/2024- 4. 2 Acdos. en Amparo. Núm. Exp. 158/2008 989/2024- 4.

Banco Santander México, S.A. Institución de Banca Múltiple, Grupo Financiero Santander México vs. Viajes Nosana, S.A. de C.V., Garduño Chavero Raúl y Garduño Contreras Jorge. Ejecutivo Mercantil Expedientillo. 1 Acdo. Núm. Exp. 576/2014.

Banco Santander México, Sociedad Anónima, Institución de Banca Múltiple, Grupo Financiero Santander México vs. Cortés Mariano Joel. Especial Hipotecario Civil 2 Acdos. Núm. Exp. 72/2020.

Banco del Bajío Sa Institución de Banca Múltiple vs. Organización para el Tratamiento de Aguas, S.A. de C.V. Ymichel Brambila Sergio. Ejecutivo Mercantil 1 Acdo. Núm. Exp. 402/2020 Segundo Cuaderno.

Castañeda Enríquez María Inés, Castañeda Enríquez Héctor Juan, Castañeda Enríquez Nicolás, Castañeda Enríquez Gloria Carmen, Castañeda Enríquez Marina Guadalupe, Castañeda Enríquez Andrés Teodoro, Castañeda Enríquez Carlos y Castañeda y Enríquez Florencio Alberto, También Conocido como Castañeda Enríquez Florencio Alberto su Sucesión vs. Castañeda Enríquez Pedro. Ord. Civil 1 Acdo. Núm. Exp. 990/2018.

Clarin Granados Magdalena vs. Morán Reyes Francisco Rafael. Controversias de Arrendamiento Civil 1 Acdo. Núm. Exp. 92/2023.

Covarrubias Rico Rafael vs. Parker López Guillermo Horacio. Ord. Civil 1 Acdo. Núm. Exp. 1462/2018 Segundo Cuaderno.

Enríquez Béjarano Armando vs. González Roa Hortensia. Controversias de Arrendamiento Civil 1 Acdo. Núm. Exp. 946/2024.

Espinosa López Edgar Iván vs. Grupo Inmobiliario Fermetec S.A. de C.V. Ord. Civil Principal. 1 Acdo. Núm. Exp. 760/2023.

Falcóne Pablo vs. The Coca Cola Company y The Coca Cola Export Corporation Sucursal México. Ord. Civil 1 Acdo. Núm. Exp. 430/2024.

Feliciano Hernández Jaime vs. Feliciano Hernández de Garay Elvira y y-o. Elvira Feliciano Hernández. Ord. Civil Principal. 1 Acdo. Núm. Exp. 58/2023 Bis. 1.

Finastrategy Mx Sociedad Anónima Promotora de Inversión de Capital Variable vs. De la Fuente Vázquez José María. Juris. Voluntaria Civil Principal. 4 Acdos. Núm. Exp. 660/2024.

García Flores Javier vs. Just Enjoy México S.A. de C.V. Ord. Mercantil 1 Acdo. Núm. Exp. 1734/2024.

García- Mijan Lobato Ignacio Roberto vs. Director del Registro Público de la Propiedad y de Comercio de la Ciudad de México, el Quinto Patio Contructora, S.A. de C.V., y María Luisa Rodríguez Santibáñez y/o María Luisa Rodríguez Santibáñez, su Sucesión. Ord. Civil 2 Acdos. Núm. Exp. 544/2023.

Garza Ríos y Loyzaga Corcuera Pablo su Sucesión vs. Pan Capricho S.A. de C.V. y Rodríguez Guerrero Martha María. Controversias de Arrendamiento Civil 1 Acdo. Núm. Exp. 1098/2024.

Gómez Pérez de Lara María del Refugio vs. Barroso Obregón Francisco Javier y Madero Mesa María Isabel. Controversias de Arrendamiento Civil 3 Acdos. Núm. Exp. 1608/2024.

González Altamirano María Teresa y Chávez Montes de Oca José Cipriano vs. Gkc Facility S.A. de C.V. antes Grupo Kotasek Cuvellier S.A. de C.V. y Canedo Núñez Sergio José. Controversias de Arrendamiento Civil 1 Acdo. Núm. Exp. 46/2023.

Guzmán Correa Regina vs. Poligroup Ingeniería, S.A. de C.V. Ord. Civil Expedientillo. 1 Acdo. Núm. Exp. 394/2018.

Inmobiliaria Prasol, S.A. de C.V. vs. Instituto Latinoamericano de la Comunicación Educativa. Controversias de Arrendamiento Civil Tercer Cuaderno. 1 Acdo. Núm. Exp. 1070/2014 Tercer Cuaderno.

Instituto del Fondo Nacional de la Vivienda para los Trabajadores vs. Ríos Ortuño Rosa Gabriela. Especial Hipotecario Civil 1 Acdo. Núm. Exp. 880/2023.

Instituto del Fondo Nacional de la Vivienda para los Trabajadores vs. Yolanda Torres Flores. Especial Hipotecario Civil Segundo Cuaderno. 1 Acdo. Núm. Exp. 14/2004 Bis. 1 Principal Tomo I Bis.

Jiménez Rodríguez Jesús su Sucesión vs. Santos Aguilar J Juan. Ord. Civil 4 Acdos. Núm. Exp. 308/2023.

Luna Gachuz José Luis vs. Rosales Rodríguez Itzel y Rodríguez Anaya José Alfonso y Notario Público Número 183 de la Ciudad de México Lic. Rodrigo Abascal Olascoaga y C Director del Registro Público de la Propiedad y del Comercio de la Ciudad de México y Maestra Benita Hernández Cerón. Ord. Civil Principal. 1 Acdo. Núm. Exp. 698/2023.

Magro Capetillo Ismael vs. Elizalde Martínez Juan y Ruíz Ocampo Consuelo. Ord. Civil Principal. 2 Acdos. Núm. Exp. 1330/2024.

Magro Capetillo Ismael vs. Elizalde Martínez Juan y Ruíz Ocampo Consuelo. Ord. Civil Amparo: 446/2024- V. 2 Acdos. en Amparo. Núm. Exp. 1330/2024 Amparo: 446/2024.

Martín Pérez José Efraín vs. Instituto Britania S. C., Rojas Betancourt Ana María. Ejecutivo Mercantil 1 Acdo. Núm. Exp. 22/2019 Segundo Cuaderno.

Noguerón Álvarez Paula vs. Vázquez Juárez Eunice y Habitat y Vivienda Urbana S.A. de C.V. y su Vivienda S.A. de C.V. Ord. Civil 2 Acdos. Núm. Exp. 50/2024.

Operadora de Carteras Gamma, Sociedad Anónima Promotora de Inversión de Capital Variable vs. Judith Uscanga Solano y Sergio Nava Fonseca. Especial Hipotecario Civil Expedientillo. 1 Acdo. Núm. Exp. 152/2019.

Ramírez Soltero Yolanda Cristina vs. Reyes Nájera Miriam Patricia. Juris. Voluntaria Civil Principal. 1 Acdo. Núm. Exp. 560/2024.

Revilla Santiesteban Beatriz vs. María Elisa Videgaray González. Especial Hipotecario Civil 2 Acdos. Núm. Exp. 1502/2009.

Revilla Santiesteban Beatriz vs. María Elisa Videgaray González. Especial Hipotecario Civil 2 Acdos. Núm. Exp. 1502/2009 Segundo Cuaderno.

Reyes Apastillar Pedro vs. Sánchez Carlos María Guadalupe, Director del Registro Público de la Propiedad y del Comercio de la Ciudad de México. Ord. Civil 1 Acdo. Núm. Exp. 394/2017.

Rojas Torales Ricarda su Sucesión vs. Barrera Martínez Miguel Ángel. Ord. Civil 1 Acdo. Núm. Exp. 772/2024.

Salinas Valiente Gloria y Salinas Valiente Sofía y Salinas Valiente Matilde y Salinas Valiente Ricardo vs. Salinas Martínez Melquiades. Ord. Civil 2 Acdos. Núm. Exp. 920/2024.

Sandoval Treviño Bianca vs. López Franco Roberto y Orrantia de López Franco Martha. Ord. Civil Principal. 1 Acdo. Núm. Exp. 542/2023.

Secreto. Providencias Precautorias Mercantil 2 Acdos. Núm. Exp. 352/2024.

Secreto. Ejecutivo Mercantil 1 Acdo. Núm. Exp. 398/2023.

Secreto. Ejecutivo Mercantil Principal. 1 Acdo. Núm. Exp. 584/2024.

Secreto. Ejecutivo Mercantil Cuad. de Inc. de Providencia Prec. de Retención de Bienes. 2 Acdos. en Incidente. Núm. Exp. 584/2024 Inc. de Providencias Precautorias.

Secreto. Ejecutivo Mercantil 1 Acdo. Núm. Exp. 62/2022.

Semillas y Agroproductos Monsanto, S.A. de C.V. y Monsanto Comercial S.A. de C.V. vs. Semillas Mexar S.A. de C.V., y Otros. Especial Hipotecario Civil Cuad. Amparo 108/2024- B Guglielmo Forni (Juez). 1 Acdo. en Amparo. Núm. Exp. 1194/2019 Cuad. Amparo 108/2024- B Guglielmo Forni (Juez).

Sofimex, Institución de Garantías, S.A. vs. Estructuras Galvanizadas del Centro, S.A. de C.V. y Albarrán Martínez Rodolfo. Especial de Fianzas Mercantil 1 Acdo. Núm. Exp. 1202/2023.

Torres García Fernando vs. Gómez Mendoza María del Pilar. Ord. Civil 1 Acdo. Núm. Exp. 1744/2024.

Valdez Márquez Manuel Sebastián vs. Tiscareno Aguilar Marcos Antonio. Especial Hipotecario Civil 1 Acdo. Núm. Exp. 32/2023.

Vanegas Rivero Luis Mario vs. Valdés Ramírez Juan Manuel y Exh. que Remite el C. Juez Primero Mercantil de Nezahualcóyotl, México. Ejecutivo Mercantil Expedientillo. 1 Acdo. en Exhorto. Núm. Exp. 532/2024.

Velazco González Isabel vs. Carrillo Vargas Jorge Alejandro y Alarcón Rodríguez Cora. Especial Hipotecario Civil 1 Acdo. Núm. Exp. 430/2016.

Victoria Ramírez Roberto Carlos vs. Razo Tavares Martín y Botello Vega Jacinto. Ejecutivo Cuantía Menor Mercantil 1 Acdo. Núm. Exp. 1376/2024.

Vigueras Hernández Martha, por su Propio Derecho, y Sucesión a Bienes de José María Guerrero Barreiro, Representada por Martha Vigueras Hernández, en su Carácter de Albacea vs. González Arozqueta Carlo Alejandro. Ord. Civil 1 Acdo. Núm. Exp. 1020/2019.

Villarreal Sánchez Felipe vs. Terapia Infantil Sa y Aguilar Bernal Rigoberto y También Conocido como José Rigoberto Aguilar Bernal. Ord. Civil 1 Acdo. Núm. Exp. 1740/2024.

SOLO CONSULTA
SOLO CONSULTA
SOLO CONSULTA

Zaldívar Blancas Filemón su Sucesión vs. Gutiérrez González Sabina y Zaldívar Gutiérrez José David y Zaldívar Gutiérrez Viviana y Zaldívar Gutiérrez Edith Guadalupe y González Luis Enrique y Bravo Gutiérrez Adam. Juris. Voluntaria Civil Principal. 1 Acdo. Núm. Exp. 734/2024.

Zarza Saucillo Mario vs. Zarza Ortiz Mario. Ord. Civil 1 Acdo. Núm. Exp. 1738/2024.

De la Torre Trueba Humberto Gerardo vs. Servicios para el Desarrollo Comunitario S.A. de C.V. Ejecutivo Mercantil Amparo Juez 1077/2024. 1 Acdo. en Amparo. Núm. Exp. 44/2019 Amparo Juez 1077/2024.

De la Torre Trueba Humberto Gerardo vs. Servicios para el Desarrollo Comunitario S.A. de C.V. Ejecutivo Mercantil Segundo Cuaderno. 1 Acdo. Núm. Exp. 44/2019 Bis. 2 Segundo Cuaderno.

MAL PUBLICADOS

Morales Palma, su Sucesión Agapito vs. Castañeda Aguilar Enriqueta. Ord. Civil Amparo Directo. 1 Acdo. en Amparo. Núm. Exp. 676/2023 Amparo Directo.

NO PUBLICADOS

Badillo Acosta Elfego vs. Mejía Caballero Olivia y Reyes Benítez Jaime y Mendoza Bautista Ricardo. Ord. Civil 1 Acdo. Núm. Exp. 10/2023.

Gómez Pérez de Lara María del Refugio vs. Barroso Obregón Francisco Javier y Madero Mesa María Isabel. Controversias de Arrendamiento Civil 1 Acdo. Núm. Exp. 1608/2024.

Ramírez Galán Rafael Antonio vs. Alaminos Guerrero Vda de Trapote María Dolores su Sucesión. Ord. Civil Secc. de Ejecución. 2 Acdos. en Seccion_De_Ejecución. Núm. Exp. 784/2022 Secc. de Ejecución.

AUDIENCIA

Montaño Méndez Martín vs. Hernández López Patricio Mariano. Audiencia. Controversias de Arrendamiento Civil. 1 Audiencia. Núm. Exp. 1018/2024.

Rayón Marín Miriam Fabiola vs. Gobierno de la Ciudad de México y Fideurb Representando por la Dirección General de Regularización Territorial (Dgrt) y C Director del Registro Público de la Propiedad y del Comercio de la Ciudad de México y Rayón Marín Dinazar. Aud. Ord. Civil. 1 Audiencia. Núm. Exp. 476/2024.

SENTENCIA INTERLOCUTORIA

Instituto del Fondo Nacional de la Vivienda para los Trabajadores (Infonavit) vs. Hernández Ortíz Gabino e Hidalgo Mejía Margarita. Vía de Apremio Civil 1 Núm. Exp. 650/2014

Secreto. Especial Mercantil Mercantil Segundo Inc. de Providencias Precautoria. 1 Sent. Inter. en Incidente. Núm. Exp. 980/2022 Segundo Inc. de Providencia Precautoria

LA SECRETARIA DE ACUERDOS
LIC. ANA LAURA HERNÁNDEZ CORTÉS

VIGÉSIMO DE LO CIVIL

SECRETARÍA "A"
ACUERDOS DEL 9 DE DICIEMBRE DEL 2024

Banco Monex Sociedad Anónima Institución de Banca Múltiple. Especial Hipotecario Civil 1 Acdo. Núm. Exp. 13/2024.

BBVA Bancomer S.A. Institución de Banca Múltiple Grupo Financiero BBVA Bancomer, hoy su Cesionario Banco Mercantil del Norte, S.A. Institución de Banca Múltiple, Grupo Financiero Banorte vs. Lezama Andrade Rosa María. Especial Hipotecario Civil 1 Acdo. en Amparo. Núm. Exp. 625/2016 Bis. 1 2847/2024- IV.

Bolaños Vital Raúl vs. Pricewaterhousecoopers, S. C. Ord. Civil 1 Acdo. Núm. Exp. 959/2018 Tomo II.

Cobranza Amigable S.A. Promotora de Inversión de Capital Variable hoy su Cesionario Jonathan Meyran Bonilla vs. Ontiveros Guzmán Posadas Laura Wendolyne. Especial Hipotecario Civil 1 Acdo. Núm. Exp. 1617/2008 Bis. 3 Tomo II.

Covián Mimenza José María vs. Luis Enrique Mejía Rodríguez. Controversias de Arrendamiento Civil 1 Acdo. Núm. Exp. 455/2020.

García Ayala Marco Antonio vs. Inmobiliaria Gauya S.A. de C.V. y y Otros. Ord. Mercantil 1 Acdo. Núm. Exp. 1345/2023.

Gemelli Administraciones e Inmuebles, S.A. de C.V. antes HSBC México S.A. Institución de Banca Múltiple Grupo Financiero HSBC vs. Juárez Hernández Ángel y Vargas Guzmán Graciela. Especial Hipotecario Civil 1 Acdo. en Amparo. Núm. Exp. 1305/2019 Amparo 62/2023.

González de Jesús Leticia y González de Jesús Lucio vs. Rosalba Celso Juan de Dios, Javier Alejandro Colín Celso y Javier Aguilar Esquivel. Ord. Civil 2 Acdos. Núm. Exp. 31/2019.

Hernández Hernández Lizbeth Irais vs. Desarrolladora 3 Norte S.A. de C.V. Ord. Civil 1 Acdo. Núm. Exp. 1757/2024.

Hoy BBVA México, Sociedad Anónima, Institución de Banca Múltiple, Grupo Financiero BBVA México, Anteshipotecaria Nacional, S.A. de C.V., Sociedad Financiera de Objeto Múltiple, Entidad Regulada, Grupo Financiero BBVA Bancomer hoy BBVA Bancomer, S.A., Institución de Banca Múltiple, Grupo Financiero BBVA Bancomer vs. Gutiérrez Herrera Fernando y Otro. Especial Hipotecario Civil 1 Acdo. Núm. Exp. 205/2012.

HSBC México, S.A. Institución de Banca Múltiple, Grupo Financiero HSBC en su Carácter de Cedente y Proyectos Adamantine, Sociedad Anónima de Capital Variable, Sociedad Financiera de Objeto Múltiple, Entidad Regulada como Cedente y por Otra Parte Inversiones Firpo, Sociedad Anónima de Capital Variable como Cesionario vs. Salvador Alejandro Muñoz Hernández. Especial Hipotecario Civil Cierra Tomo. 1 Acdo. Núm. Exp. 897/2017.

HSBC México, S.A. Institución de Banca Múltiple, Grupo Financiero HSBC en su Carácter de Cedente y Proyectos Adamantine, Sociedad Anónima de Capital Variable, Sociedad Financiera de Objeto Múltiple, Entidad Regulada como Cedente y por Otra Parte Inversiones Firpo, Sociedad Anónima de Capital Variable como Cesionario vs. Salvador Alejandro Muñoz Hernández. Especial Hipotecario Civil 2 Acdos. Núm. Exp. 897/2017 Tomo II.

HSBC México, Sociedad Anónima Institución de Banca Múltiple, Grupo Financiero HSBC, División Fiduciaria, como Fiduciario en el Fideicomiso Irrevocable Número F/238864 vs. Pablo Ramos Flores y Sonia Zamudio Cabrera. Especial Hipotecario Civil 1 Acdo. Núm. Exp. 163/2019.

Instituto del Fondo Nacional de la Vivienda para los Trabajadores (Infonavit) vs. Tapia Jiménez Adela Magali. Ord. Civil 1 Acdo. Núm. Exp. 1163/2024.

Instituto del Fondo Nacional de la Vivienda para los Trabajadores (Infonavit) vs. Gauna Robles Alejandro. Especial Hipotecario Civil 1 Acdo. Núm. Exp. 1705/2024.

Javier Rodríguez Cacho y Otros vs. Sociedad Empresarial R. F. I. N., S.A. de C.V. Sofom Enr y Banco Inbursa, S.A. Institución de Banca Múltiple, Grupo Financiero Inbursa. Ord. Mercantil 2 Acdos. en Amparo. Núm. Exp. 643/2019 1067/2024- Vii.

López Galeana Ramón su Sucesión vs. Maya Avilés Juan. Ord. Civil 1 Acdo. Núm. Exp. 1565/2024 Tomo II.

Metco Sociedad Anónima de Capital Variable vs. Afianzadora Sofimex Sa Actualmente Sofimex Institución de Garantías S.A. Especial de Fianzas Mercantil 1 Acdo. Núm. Exp. 1553/2024.

Murillo Gómez Guillermo vs. Fragoso Rojas Aída. Ord. Civil 1 Acdo. Núm. Exp. 1095/2024.

Treviño Salazar Antonio Felipe vs. Amézcua Díaz Kevin Vidblain y Juárez Jiménez Aarón. Controversias de Arrendamiento Civil 1 Acdo. Núm. Exp. 1127/2023.

Zepeda Ponce Carlos vs. Olivia González Zepeda, su Suc. y Otro. Ord. Civil 1 Acdo. Núm. Exp. 1003/2018.

NO PUBLICADOS

Instituto del Fondo Nacional de la Vivienda para los Trabajadores (Infonavit) vs. Villareal Chávez Mauricio y Ortiz Guzmán Anayd Andrea. Especial Hipotecario Civil 1 Acdo. Núm. Exp. 47/2024.

Audiencia

Antonio Goytia Trejo vs. Yanira Estrada Cerón. Medios Preparatorios Civil 1 Audiencia. Núm. Exp. 457/2021.

Arteaga Castillo Mario vs. Barrera Ávalos Abraham y Barrón Gómez Cecilia. Controversias de Arrendamiento Civil. 1 Audiencia. Núm. Exp. 1075/2024.

BBVA Bancomer, Sociedad Anónima, Institución de Banca Múltiple, Grupo Financiero BBVA Bancomer vs. Karla Mendoza Sánchez. Especial Hipotecario Civil. 1 Audiencia. Núm. Exp. 923/2017 Tomo II.

Lancon Granados Daniel vs. Granados Pinon Margarita. Ord. Civil. 1 Audiencia. Núm. Exp. 365/2023.

SENTENCIA INTERLOCUTORIA

HSBC México, Sociedad Anónima, Institución de Banca Múltiple, Grupo Financiero HSBC, División Fiduciaria, en su Carácter de Fiduciario en el Fideicomiso Número F/238864 vs. Valeria Lomelí Victorio. Vía de Apremio Civil Sent. Interl. 1 Núm. Exp. 179/2020

LA SECRETARIA DE ACUERDOS
LIC. CLAUDIA LETICIA ROVIRA MARTÍNEZ

SOLO CONSULTA
SOLO CONSULTA
SOLO CONSULTA

SECRETARÍA "B"
ACUERDOS DEL 9 DE DICIEMBRE DEL 2024

Aceves Serrano Jesús Alfredo vs. Escobedo Jiménez Magdalena. Ord. Civil 1 Acdo. Núm. Exp. 612/2022.

Alarcón Pérez Sandra vs. José Raymundo Estilar Hernández. Ord. Civil 1 Acdo. Núm. Exp. 494/2005 Tomo II.

Alcaraz Núñez María Hilda Maricela y Plascencia Alcaraz Diana Berenice vs. Vergara Rojas Zitlalli. Vía de Apremio Civil 1 Acdo. Núm. Exp. 1682/2024.

Alvarado González Daniel Francisco. Ord. Civil 1 Acdo. en Amparo. Núm. Exp. 1010/2024.

Amico Cap Sociedad Anónima Promotora de Inversión de Capital Variable Sociedad Financiera de Objeto Múltiple Entidad No Regulada vs. Pasee México S.A. de C.V. y Hernández Hernández José Fernando y Hernández Hernández Eduardo Moisés y Hernández Zaldívar José del Carmen. Vía de Apremio Civil 1 Acdo. Núm. Exp. 790/2024.

Armenta Chaidez José Luis vs. Robles Pérez Paula del Carmen. Controversias de Arrendamiento Civil 1 Acdo. Núm. Exp. 1028/2024.

Aubanel Barrena Carmen vs. Banca Mifel, Sa Institución de Banca Múltiple, Grupo Financiero Mifel, Actuado en su Carácter de Fiduciario Dentro del Fideicomiso Denominado Alta I Retail 1499/2012, Automatización de Servicios Productivos, S.A. de C.V. ; Alta Modelos Productivos en Movimiento, S.A. P. I. de C.V. ; Abascal Álvarez Salvador y López Panadero Luis. Ord. Mercantil 1 Acdo. en Amparo. Núm. Exp. 1014/2015 340/2023- II.

Autofinanciamiento México S.A. de C.V. vs. Cedillo Teniente Janneth Alejandra y Otros. Ejecutivo Cuantía Menor Mercantil 1 Acdo. Núm. Exp. 1366/2024.

Banco Invex, Sociedad Anónima, Institución de Banca Múltiple, Invex Grupo Financiero Fiduciario en su Carácter de Fiduciario en el Fideicomiso Irrevocable de Centro de Capital Identificado Bajo el Número 860 vs. Juan Carlos Rodríguez Nah. Especial Hipotecario Civil 1 Acdo. en Amparo. Núm. Exp. 92/2021 Dc. 828/2023.

Banco Mercantil del Norte, Sociedad Anónima, Institución de Banca Múltiple, Grupo Financiero Banorte vs. Jorge Pichardo Salgado. Especial Hipotecario Civil 1 Acdo. Núm. Exp. 1146/2019.

Chivas de Corazon, S.A., de C.V. Ord. Civil 2. 2 Acdos. en Amparo. Núm. Exp. 558/2024 Bis. 1 558/2024- Viii.

Click Seguridad Jurídica Sapi de C.V. Sofom Enr vs. De Garay Gonzales Carolina y También Conocida como Carolina de Garay González de Villalpando. Vía de Apremio Civil 1 Acdo. en Cuaderno_Amparo_Dem. Núm. Exp. 1658/2024 Amparo Indirecto 958/2024- Viii.

Comercio e Inversiones Inverimobit S.A. de C.V. vs. González Treviño Graciela. Ejecutivo Cuantía Menor Mercantil 1 Acdo. Núm. Exp. 1294/2024 Secc. de Ejec.

Construcciones y Terrenos Urbanos Sa vs. Enrique Agustín. Controversias de Arrendamiento Civil 1 Acdo. Núm. Exp. 1234/2022.

Corporativo Zendere 1, Sociedad Anónima, Promotora de Inversión de Capital Variable vs. Sonia Paloma Guerrero García y Omar Sandoval Angulo. Especial Hipotecario Civil 1 Acdo. en Amparo. Núm. Exp. 1364/2019 759/2024- III.

Crédito Inmobiliario S.A. de C.V. Sociedad Financiera de Objeto Múltiple Entidad No Regulada hoy Banco Invex, Sociedad Anónima, Institución de Banca Múltiple, Invex Grupo Financiero en su Carácter de Fiduciario en el Fideicomiso Irrevocable, de Administración Número 1301 vs. Rodríguez Laymon Gumercindo. Esp. Hip. 1 Acdo. Núm. Exp. 1154/2010.

Fernández Mondragón Jaime de Jesús vs. Ángel Velázquez Mónica. Ejecutivo Cuantía Menor Mercantil 1 Acdo. Núm. Exp. 1298/2024.

Fernández Posada Bernardo Haber y Reyes Guzmán Imanol y Guzmán Sánchez Lorena y Galante Cohen Alfredo y Galante Moussan José y Myslabodski Lejtman Teodoro y Ledesma Guerra Itxel y Amado Calderón Alejandro Alberto y Reyes Guzmán Óscar vs. Servicios Avanzados en Medicina Integral S.A. de C.V. y Herrera Moro Juan Sandra. Controversias de Arrendamiento Civil 2 Acdos. Núm. Exp. 960/2024.

Ford Credit de México S.A. de C.V. vs. Automotriz Tampico S.A. de C.V. Proced. Judicial de Ejecc. de Garantía Otorgada Mediante Prenda Sin Transmisión de Pos. Mercantil 1 Acdo. Núm. Exp. 284/2021.

Heredia Peralta Norma y Martínez Heredia César vs. Seguros Inbursa S.A., Grupo Financiero Inbursa. Ord. Civil 1 Acdo. en Cuaderno_Amparo_Dem. Núm. Exp. 1470/2024 Amparo Indirecto 750/2024- V.

Inmobiliaria Galaxia S.A. de C.V. vs. Domínguez Olvera Omar y de Alva Butron Luis Felipe. Controversias de Arrendamiento Civil 1 Acdo. Núm. Exp. 592/2021.

Instituto de Seguridad y Servicios Sociales de Los Trabajadores del Estado a Través de su Fondo de la Vivienda Fovissste vs. Almeida Cruz Esther. Especial Hipotecario Civil 1 Acdo. Núm. Exp. 612/2023.

Instituto del Fondo Nacional de la Vivienda para de Los Trabajadores vs. Enrique Flores Hernández. Especial Hipotecario Civil 2 Acdos. Núm. Exp. 882/2019.

Instituto del Fondo Nacional de la Vivienda para los Trabajadores (Infonavit) vs. Alejandro Ramírez Lozano. Especial Hipotecario Civil 1 Acdo. Núm. Exp. 130/2019.

Javier Antonio vs. J J J Markmod S.A. de C.V. y Quintana Castañeda Joel. Ord. Mercantil 1 Acdo. Núm. Exp. 298/2023.

Larios Fabila Mario y Vargas Ojeda María del Rocío vs. Rodríguez Cervantes Guadalupe y Domínguez Díaz Marcial y C Director del Registro Público de la Propiedad y del Comercio de la Ciudad de México. Ord. Civil 1 Acdo. Núm. Exp. 770/2024.

López García Consuelo vs. Escamilla Romero Silvia y López Duarte Héctor Ismael. Juris. Voluntaria Civil 1 Acdo. Núm. Exp. 208/2016.

Macedo Palacios Emma vs. Sánchez Flores Ángel Gabriel. Controversias de Arrendamiento Civil 3 Acdos. Núm. Exp. 1224/2024.

Metrofinanciera Sociedad Anónima, Promotora de Inversión de Capital Variable, Sociedad Financiera de Objeto Múltiple Entidad No Rfgulada hoy Javier Edgardo Núñez Garza vs. Grupo Constructor Andes S.A. de C.V. y Otro. Ejecutivo Mercantil Expedientillo. 1 Acdo. Núm. Exp. 344/2009 Bis. 2 Tomo II.

Meza Rivera Rodolfo vs. Flores Escamilla María Patricia y También Conocida como Ma Patricia Flores Escamilla y Cabrera Mireles Sergio Arturo. Ord. Civil 1 Acdo. Núm. Exp. 918/2024.

Morales Garza Juan José vs. Peggy González Gómez y Jorge Domínguez Cortés. Ord. Civil 1 Acdo. en Amparo. Núm. Exp. 1372/2018 Dc. 711/2024.

Muñiz Romero María de Lourdes vs. Muñoz Torres Roberta su Sucesión. Ord. Civil 1 Acdo. Núm. Exp. 1756/2024.

Nacional Monte de Piedad, I. A. P vs. Castro Díaz Gabriel. Juris. Voluntaria Civil 1 Acdo. Núm. Exp. 54/2024.

Norcontrol Inspección S.A. de C.V. vs. Eseasa Offshore S.A. de C.V. Juris. Voluntaria Civil 1 Acdo. Núm. Exp. 348/2024.

Ortega Martínez Rubén su Sucesión y Butanda López Guadalupe vs. Beltrán Riva Neira María Magdalena. Ord. Civil 1 Acdo. Núm. Exp. 1758/2024.

Ramírez Vicente Raquel Guadalupe vs. Crece y Produce Sustentablemente S.A. de C.V. y Uribe Chacón Ismael Antonio y Uribe Barriga José Antonio. Ord. Civil 1 Acdo. Núm. Exp. 1130/2024.

Rangel Barajas Eleazar y Otra vs. José Francisco Sepúlveda Carmona. Ord. Civil 1 Acdo. Núm. Exp. 250/2020.

Sánchez Arreguín Lucía Guadalupe su Sucesión vs. Macedo Chávez Martín. Ord. Civil 1 Acdo. Núm. Exp. 952/2024.

Sánchez Feria Gerardo y Mendoza Rivas Rosa María del Carmen vs. Flores Sánchez Luis Enrique y Instituto del Fondo Nacional de la Vivienda para los Trabajadores Infonavit y Notario Público Número 47 de la Ciudad de México y C Director del Registro Público de la Propiedad y del Comercio de la Ciudad de México. Ord. Civil 1 Acdo. Núm. Exp. 590/2022.

Silva Zavaleta Feliciano vs. Martínez González Leobardo. Ord. Civil 1 Acdo. en Expedientillo. Núm. Exp. 1668/1982.

Sociedad Hipotecaria Federal, S.N.C., Institución de Banca de Desarrollo como Fiduciaria Sustituta del Fondo de Operación y Financiamiento Bancario a la Vivienda (Fovi) vs. Salazar García Enrique. Especial Hipotecario Civil 1 Acdo. Núm. Exp. 1228/2018 Segundo Tomo.

Tavera Arriaga Lorena vs. López Cruz María Esther y Islas Miranda Haydee. Controversias de Arrendamiento Civil 1 Acdo. Núm. Exp. 760/2024.

Vfs México Sociedad Anónima de Capital Variable Sociedad Financiera de Objeto Múltiple Entidad No Regulada vs. Apodaca Padilla Julio César y Apodaca Ibarra Adriana María. Vía de Apremio Civil 1 Acdo. Núm. Exp. 1258/2023.

SOLO CONSULTA
SOLO CONSULTA
SOLO CONSULTA

Victoria Ramírez Roberto Carlos vs. Reyes Torres Verónica. Ejecutivo Mercantil 1 Acdo. Núm. Exp. 1288/2023.

NO PUBLICADOS

Exitus Capital S.A. Promotora de Inversión de C.V. Sociedad Financxiera de Objeto Múltiple Entidad Regulada vs. Soportec S.A. de C.V., y Otro. Ejecutivo Mercantil No Publicado, Tercer Acuerdo, Segundo Tomo. 3 Acdos. Núm. Exp. 384/2016.

Exitus Capital S.A. Promotora de Inversión de C.V. Sociedad Financxiera de Objeto Múltiple Entidad Regulada vs. Soportec S.A. de C.V., y Otro. Ejecutivo Mercantil No Publicado. 1 Acdo. en Tercería. Núm. Exp. 384/2016 Tercería.

Grupo Alcione S.A. de C.V. vs. Wh Arquitectura S.A. P. I de C. V, Rodrigo Hernández Gutiérrez Ymario Salvador Velázquez Álvarez. Ejecutivo Cuantía Menor Mercantil No Publicado. 1 Acdo. Núm. Exp. 1378/2024 Tomo II.

HSBC México, Sociedad Anónima, Institución de Banca Múltiple, Grupo Financiero HSBC, División Fiduciaria, en su Carácter de Fiduciario en el Fideicomiso No F/234036 vs. Fernando Preciado Sánchez y Patricia Martínez Rosales. Especial Hipotecario Civil No Publicado. 1 Acdo. Núm. Exp. 1086/2018.

López y Placencia Román César su Sucesión vs. Flores Becerril Armando y Flores Becerril Gabriel. Controversias de Arrendamiento Civil No Publicado. 2 Acdos. Núm. Exp. 778/2024.

Sociedad Hipotecaria Federal Nsc Institución de Banca de Desarrollo vs. Deita Salas Juan y Otro. Esp. Hip. No Publicado. 1 Acdo. Núm. Exp. 500/2011.

La Magia de Merlin S.C. vs. Porrás Padilla Sara Patricia y Rico Porrás Juan Carlos. Controversias de Arrendamiento Civil No Publicado. 2 Acdos. Núm. Exp. 484/2021 Principal.

AUDIENCIA

Castro Cruz Daniel Praxedes vs. Castro Garrido Edgar Daniel. Controversias de Arrendamiento Civil. 1 Audiencia. Núm. Exp. 1096/2024.

Monjarras Rodríguez Patricia vs. García Reyes Norma Isela y También Conocida como Norma Isela García de Velázquez. Aud. Ord. Civil. 1 Audiencia. Núm. Exp. 6/2023.

SENTENCIA DEFINITIVAS DEL 9 DE DICIEMBRE DEL 2024

Castro Cruz Daniel Praxedes vs. Castro Garrido Edgar Daniel. Controversias de Arrendamiento Civil Sent. Def. 1 Núm. Exp. 1096/2024

Herrera Conde Ninel vs. Penguin Random House Grupo Editorial S.A. de C.V. Ord. Civil Sent. Def. 1 Núm. Exp. 964/2023

SENTENCIA INTERLOCUTORIA

Banco Invex, Sociedad Anónima, Institución de Banca Múltiple, Invex Grupo Financiero Fiduciario en su Carácter de Fiduciario en el Fideicomiso Irrevocable de Centro de Capital Identificado Bajo el Número 860 vs. Juan Carlos Rodríguez Nah. Especial Hipotecario Civil Sent. Interl. 1 Núm. Exp. 92/2021

Sociedad Hipotercaria Federal S.N.C. Institución de Banca de Desarrollo vs. Villarruel Lucio José Luis. Especial Hipotecario Civil Sent. Interl. 1 Núm. Exp. 642/2010

EL SECRETARIO DE ACUERDOS
LIC. DAVID LÓPEZ MORA

VIGÉSIMO PRIMERO DE LO CIVIL

SIN PUBLICACIÓN

VIGÉSIMO SEGUNDO DE LO CIVIL

SIN PUBLICACIÓN

VIGÉSIMO TERCERO DE LO CIVIL

SECRETARÍA "A"
ACUERDOS DEL 9 DE DICIEMBRE DEL 2024

Banca Mifel Sa Institución de Banca Múltiple Grupo Financiero Mifel vs. Takotl S.A. de C.V. y Peralta Quintero Adrián. Providencias Precautorias Mercantil 1 Acdo. Núm. Exp. 477/2024.

Banca Mifel, S.A., Institución de Banca Múltiple, Grupo Financiero Mifel vs. Multiservicios Queretanos, S.A. de C.V. y Guerrero Patiño Carlos Martín y Guerrero Feregrino Carlos Alberto y Guerrero Feregrino Rodrigo. Ejecutivo Mercantil 1 Acdo. Núm. Exp. 515/2024.

Banco Mercantil del Norte, S.A., Institución de Banca Múltiple, Grupo Financiero Banorte vs. Yesenia Cristina Macedo Santos. Especial Hipotecario Civil 1 Acdo. Núm. Exp. 325/2017.

Banco Nacional de México S.A. vs. Jesús Ávila Valera y Ana María Vázquez López de Ávila. Especial Hipotecario Civil Expedientillo. 1 Acdo. Núm. Exp. 1097/1997 Tomo II.

Banco Santander México Sociedad Anónima Institución de Banca Múltiple Grupo Financiero Santander México vs. Acevedo Domínguez Abraham. Ejecutivo Mercantil 1 Acdo. Núm. Exp. 1395/2024.

Banco Santander México, S.A., Institución de Banca Múltiple Grupo Financiero Santander México vs. Obrador Galarza Pamela Tomás. Especial Hipotecario Civil 1 Acdo. Núm. Exp. 41/2021.

Banco Santander México, S.A., Institución de Banca Múltiple, Grupo Financiero Santander México vs. Aresan Consultores, S. C. y Sánchez Rosal Alma Leticia. Providencias Precautorias Mercantil 1 Acdo. Núm. Exp. 701/2022.

Camargo Garcés Pedro vs. David Ruíz Benítez su Sucesión, Eduardo Reyna Sánchez. Ord. Civil Expedientillo. 1 Acdo. Núm. Exp. 173/2018.

Castro Castañón Ramira Elena vs. Corporativo Patrimonial Hipotecario S.A. de C.V. y García Kobashi Mario Horacio. Juris. Voluntaria Civil 1 Acdo. Núm. Exp. 1175/2023.

Chubb Fianzas Monterrey Aseguradora de Caución, S.A. vs. C&C Design S.A. de C.V. y Rodolfo Zedillo Ponce de León. Ord. Mercantil 1 Acdo. Núm. Exp. 1095/2019.

Consolid México, Sociedad Anónima de Capital Variable vs. Salinas Navarrete Jéssica Yolotzin. Ejecutivo Mercantil 1 Acdo. Núm. Exp. 403/2022.

Damián Jiménez Cecilia vs. Molina Arriaga Dolores y Molina Arriaga Pedro. Controversias de Arrendamiento Civil 3 Acdos. Núm. Exp. 777/2024.

Enciso Sánchez Miguel vs. Gasca Barrera Viviana Guadalupe. Ord. Civil 1 Acdo. Núm. Exp. 741/2024.

Espinosa Ferra Modesto Pedro vs. Edgar Figueroa y Ariadna Sendero Gómez Lamadrid O. Ariadna Sanders Gómez Lamadrid. Ord. Civil 1 Acdo. Núm. Exp. 787/2008.

Franco Escudero Rafael a vs. Pacheco Hernández Laura Olga. Controversias de Arrendamiento Civil 1 Acdo. Núm. Exp. 1091/2024.

Fuzi Activos, Sociedad Anónima Promotora de Inversión de Capital Variable vs. Ligia Esther Cobos Arana. Especial Hipotecario Civil 1 Acdo. Núm. Exp. 1061/2016.

García García Rosa Isela y Morales Marrufo Manuel Enrique vs. Arbetman Piker Mirta Leticia y Matrajt Karsemboin Pablo y Matrajt Karsemboin Miguel. Juris. Voluntaria Civil 1 Acdo. Núm. Exp. 799/2024.

Garfias Mena Jorge Alejandro vs. Erick Rueda Guzmán. Ord. Civil 1 Acdo. Núm. Exp. 125/2020.

Garfias Mena Jorge Alejandro vs. Erick Rueda Guzmán. Ord. Civil 1 Acdo. Núm. Exp. 125/2020 Tomo II.

Guillén Ortega Carlos Vicente vs. Fame Premier, S.A. de C.V. y Audi Center Santa Fé, S.A. de C.V. y Volkswagen de México, S.A. de C.V. Ord. Civil Expedientillo. 2 Acdos. Núm. Exp. 83/2013.

Higuera Barberi José Luis vs. Comercializadora Torres Novas S.A. de C.V. Ord. Civil 1 Acdo. Núm. Exp. 721/2021 Principal.

Instituto del Ffondo Nacional de la Vivienda para los Trabajadores (Infonavit) vs. Hernández Murrieta Porfirio. Especial Hipotecario Civil 1 Acdo. Núm. Exp. 107/2023.

Instituto del Fondo Nacional de la Vivienda para los Trabajadores Infonavit vs. Martínez Tapia Israel. Especial Hipotecario Civil 1 Acdo. Núm. Exp. 1097/2022.

Jasso Salas su Sucesión Ricardo vs. García Ángeles Vicente Raymundo. Controversias de Arrendamiento Civil 1 Acdo. Núm. Exp. 387/2023.

Kapitalizer Sapi Sapi de C.V. Sofom Enr vs. Construcciones en Tuberia y Paileria Castillo S.A. de C.V. y Castillo Cortez Eduardo y Candia García Angélica María. Ejecutivo Mercantil 1 Acdo. Núm. Exp. 1303/2024.

López Zamora Carolina vs. Castro Martínez Víctor Alejandro. Ord. Civil Auto en Cuad. de Amparo. 2 Acdos. en Amparo. Núm. Exp. 911/2023 Amparo 899/202.

Lozano Dubernard Gerardo vs. Buchahin Abulhosn Muna Dora. Ord. Civil Acuerdo. 1 Acdo. Núm. Exp. 227/2023.

Luises Trejo Edgar Alberto vs. Núñez Posadas Narcedalia. Ord. Civil 1 Acdo. Núm. Exp. 319/2022.

SOLO CONSULTA

Lumo Financiera del Centro S.A. de C.V. Sofom Enr vs. Intelligencia México S.A. de C.V. y Ruíz Ávila Elvia Guadalupe. Ejecutivo Mercantil 1 Acdo. Núm. Exp. 979/2022.
Luquin Ponce José vs. Banco Mercantil del Norte S.A. Institución de Banca Múltiple. Ord. Civil 1 Acdo. en Exhorto. Núm. Exp. 1033/2024.
Mantenimiento y Sistemas Electrodomésticos S.A. de C.V. vs. Instituto Mexicano del Seguro Social. Ord. Mercantil 1 Acdo. Núm. Exp. 399/2018 Tomo II.
Marketing Trail Sapi de C.V. vs. Centro Mexicano para la Filantropia A.C. Ord. Civil Auto en Cuad. de Amparo. 1 Acdo. en Amparo. Núm. Exp. 1673/2024 Amp. Directo Dc 681/2024.
Mata Carrillo María Guadalupe Olivia vs. Banco Mercantil del Norte S.A. Institución de Banca Múltiple Grupo Financiero Banorte. Ord. Civil 1 Acdo. Núm. Exp. 1303/2019 Tomo V.
Miranda Ramírez Yolanda Patricia vs. Santiago Acevedo José y También Conocido como José Santiago y del Moral Díaz Lucía y Baresi S.A. Ord. Civil 1 Acdo. Núm. Exp. 1089/2024.
Negrete Campos También Conocido como Jesús Negrete Campos su Sucesión José Jesús vs. Linares Zárate Ángel y Córdoba Hernández Magdalena y Linares Garrido Daniela Samantha. Ord. Civil 1 Acdo. Núm. Exp. 159/2023.
Pérez Flores su Sucesión Rafael vs. Notario Público Número 144 de la Ciudad de México Licenciado Alfredo Gabriel Miranda Solano y Pérez Flores Mariano y Peres Flores Pedro y Director del Registro Público de la Propiedad y del Comercio de la Ciudad de México. Ord. Civil 1 Acdo. Núm. Exp. 1309/2024.
Pérez Peña Tomás vs. Pérez Pérez Yezenia. Juris. Voluntaria Civil 1 Acdo. Núm. Exp. 647/2021 Principal.
Rangel Romero Agustín vs. Anguiano Ramírez María Antolína Clotilde. Ejecutivo Cuantía Menor Mercantil 1 Acdo. en Amparo. Núm. Exp. 1507/2024 Amparo Directo Promov. por Anguiano Ramírez María Antolína Cleotilde.
Rangel Romero Agustín vs. Anguiano Ramírez María Antolína Clotilde. Ejecutivo Cuantía Menor Mercantil Dada Cuenta Principal Susp. Definitiva. 1 Acdo. Núm. Exp. 1507/2024 Segundo Tomo.
Red Amigo Dal Sapi de Cv, Sofom Enr vs. Konstrikta S.A. de C.V. y Garay Trejo José Juan. Ejecutivo Civil Expedientillo. 1 Acdo. Núm. Exp. 161/2022.
Salas Rosas Landa Jorge vs. María del Pilar Villa Barbachano y Víctor Manuel Bayata Martínez. Especial Hipotecario Civil 1 Acdo. Núm. Exp. 489/2015 Tomo II.
Si Crea Comercial S.A. de C.V. vs. Velázquez Martínez Gerardo Prudenciano. Ejecutivo Mercantil Expedientillo. 1 Acdo. Núm. Exp. 721/2022.
Sistema de Crédito Automotriz S.A. de C.V. vs. Cruz Pineda Edgar Gerardo. Ejecutivo Mercantil 1 Acdo. Núm. Exp. 381/2023.
Sociedad Hipotecaria Federal, S.N.C., Instituci´On de Banca de Desarrollo, en su Carácter de Fiduciaria en el Fondo de Operación y Financiamiento Bancario a la Vivienda (Fovi) vs. Leonor Reyes Reyes. Especial Hipotecario Civil Expedientillo. 1 Acdo. Núm. Exp. 545/2014.
Sofimex, Institución de Garantías, S.A. vs. Azul y Terracota Building, S.A. de C.V. Especial de Fianzas Mercantil 1 Acdo. Núm. Exp. 1037/2024.
Stm Financial S.A. de C.V. Sofom Er Grupo Financiero Inbursa vs. Camacho Velasco Adrián Octavio. Ejecutivo Mercantil Expedientillo. 1 Acdo. Núm. Exp. 535/2023.
Torres Vázquez Iliana Inés vs. Garduño Reynoso Emma Georgina. Ord. Civil Expedientillo. 1 Acdo. Núm. Exp. 503/2021.
Toyota Financial Services México S.A. de C.V. vs. Herrera Ramírez Karla Paola. Ejecutivo Mercantil 1 Acdo. Núm. Exp. 205/2024.
Unifin Financiera, S.A. B. de C.V. vs. Inmobiliaria Fragatsa, S.A. de C.V. Especial Hipotecario Civil 1 Acdo. Núm. Exp. 519/2022.
Universidad del Distrito Federal S. C vs. Bermejo Quezada Eduardo. Ord. Civil 4 Acdos. Núm. Exp. 61/2024 Tomo II.
Universidad del Distrito Federal S. C vs. Bermejo Quezada Eduardo. Ord. Civil 1 Acdo. Núm. Exp. 61/2024 Tomo III.
Universidad del Distrito Federal, S. C vs. Trujillo Salazar María Loreto. Ord. Civil 1 Acdo. Núm. Exp. 1137/2023.
Valdés Escobar Rocío vs. Valdés Escobar Mario. Medios Preparatorios Civil 1 Acdo. Núm. Exp. 889/2024.
Valenzuela Macia Raúl Osberto vs. David Valenzuela Linares. Ord. Civ. 2 Acdos. Núm. Exp. 1517/2008.
Valtierra García Angélica vs. Olga Consuelo de la Hoz Romero y Felipe Hernández. Especial Hipotecario Civil Acuerdo. 1 Acdo. Núm. Exp. 503/2008 Tomo II.
Vargas Bello Luz María vs. Rodríguez León José Luis. Controversias de Arrendamiento Civil 1 Acdo. Núm. Exp. 1153/2024.

MAL PUBLICADOS

Negrete Campos También Conocido como Jesús Negrete Campos su Sucesión José Jesús vs. Linares Zárate Ángel y Córdoba Hernández Magdalena y Linares Garrido Daniela Samantha. Ord. Civil mal Publ. del 5 de Diciembre. 1 Acdo. Núm. Exp. 159/2023.

NO PUBLICADOS

Banco Mercantil del Norte S.A. Institución de Banca Múltiple Grupo Financiero Banorte vs. Humberto Nieves Mendoza y Ma. del Pilar Oros Oros. Especial Hipotecario Civil Auto no Publ. Cuad. Amparo. 1 Acdo. en Amparo. Núm. Exp. 697/2001 Amparo Ind 913/204- III.
Espinosa Camarena Mirna Ulianova vs. Elizabeth García Moreno e Ismael Enrique Martínez Ramírez. Especial Hipotecario Civil no Publ. de su Fecha. 1 Acdo. Núm. Exp. 1105/2018.
Grupo At&T Celullar, S. de R. L. de C.V. y At&T Comercialización Móvil, S. de R. L. de C.V. y At&T Comunicaciones Digitales, S. de R. L. de C.V. vs. Matc Digital S. de R. L. de C.V. Arbitraje Comercial Mercantil Auto no Publ. de su Fecha. Cuad. de Amparo. 2 Acdos. en Amparo. Núm. Exp. 679/2023 Amparo 1034/2023.
Inmobiliaria Bains S.A. de C.V. Ord. Civil Auto no Publ. de su Fecha. Cuad. de Amparo. 2 Acdos. en Amparo. Núm. Exp. 251/2024 Amparo 251/2024- VI.
Inmobiliaria Zizal, S.A. de C.V. vs. Universidad del Valle de México, S. C, Conocida como Universidad del Valle de México Campus Lomas Verdes y Cictuvam, S. C. Ord. Mercantil no Publ. del 5 de Diciembre. 1 Acdo. Núm. Exp. 371/2024.
Instituto del Fondo Nacional de la Vivienda para los Trabajadores Infonavit vs. Reyes Chávez Daniel y Ruíz Peña Carolina. Especial Hipotecario Civil 1 Acdo. Núm. Exp. 1199/2024.
Razo Bolaños Guadalupe. Ord. Civil Auto no Publ. de su Fecha. Cuad. de Amparo. 2 Acdos. en Amparo. Núm. Exp. 697/2024 Amparo 697/2024- 5 B. California.

AUDIENCIA

Antuña Alarcón Lucía Clara vs. Ruvalcaba Arcila Jorge. Controversias de Arrendamiento Civil. 1 Audiencia. Núm. Exp. 1057/2024.
Domínguez León Ismael vs. Chávez Santos María del Carmen. Ord. Civil. 1 Audiencia. Núm. Exp. 145/2024.
Mancilla Helgueros María Graciela vs. Ávalos Lara Óscar Sinue. Ord. Civil. 1 Audiencia. Núm. Exp. 1131/2022.

SENTENCIA INTERLOCUTORIA

Banco Mercantil del Norte, Sociedad Anónima, Institución de Banca Múltiple, Grupo Financiero Banorte vs. Raymundo Cástulo Jiménez Cruz. Especial Hipotecario Civil Sent. Interl. 1 Núm. Exp. 127/2020

LA SECRETARIA DE ACUERDOS
LIC. LOURDES REGINA GERMAN

SECRETARÍA "B"
ACUERDOS DEL 9 DE DICIEMBRE DEL 2024

Administradora de Inmuebles Samir S.A. de C.V. Sofom E. N. R. de C.V. vs. María Guadalupe Aguirre Aguirre, Javier Aguirre Aguirre y Enriqueta Cerrillo Romo. Proced. Judicial de Ejecc. de Garantía Otorgada Mediante Prenda Sin Transmisión de Pos. Mercantil 1 Acdo. Núm. Exp. 148/2018.
Aguirre Ruíz Graciela vs. Serrano Siles Juan José y Mendoza Ramírez Araceli. Especial Hipotecario Civil Cedula Elaborar. 1 Acdo. Núm. Exp. 1100/2024.
Alcantar Manzo Luis vs. Sánchez Reyes Víctor Hugo. Ejecutivo Mercantil Pone a Dispisición. 1 Acdo. Núm. Exp. 1070/2023.
Álvarez Almazán José Antonio vs. Guadalupe Velázquez Vda. de Flores y Registro Público de la Propiedad y del Comercio del Distrito Federal. Ord. Civil Dada Cuenta Principal Se Niega Susp Prov. 1 Acdo. Núm. Exp. 90/2017.
Álvarez Almazán José Antonio vs. Guadalupe Velázquez Vda. de Flores y Registro Público de la Propiedad y del Comercio del Distrito Federal. Ord. Civil Auto en Cuad. de Amp. Niega Susp Prov. 2 Acdos. en Amparo. Núm. Exp. 90/2017 1133/2024.
Apjusto, Sociedad Anónima Promotora de Inversión de Capital Variable, Sociedad Financiera de Objeto Múltiple, Entidad No Regulada vs. Turismo Norte y Sur del Pais Ortiz, Sociedad Anónima de Capital Variable, Nadia Ortiz Ramírez, Arturo Ortiz Ramírez,

SOLO CONSULTA
SOLO CONSULTA
SOLO CONSULTA

José Silvio Cuahutencos Sánchez, Andrés Valdez Hernández y Teresa Ramírez Romero. Ejecutivo Mercantil Ratificar Avaluo. 1 Acdo. Núm. Exp. 1198/2018.

Autofinanciamiento México S.A. de C.V. vs. Gutiérrez Roblero Luis Adrián y Robledo Robledo Eva. Ejecutivo Mercantil Of. Archivo. 1 Acdo. Núm. Exp. 520/2022.

Banco Nacional del Ejército Fuerza Aérea y Armada, Sociedad Nacional de Crédito, Institución de Banca de Desarrollo vs. Villatoro Juárez Emilio. Especial Hipotecario Civil 1 Acdo. Núm. Exp. 1304/2018.

Banco Nacional del Ejército, Fuerza Aérea y Armada, S.N.C. Institución de Banca de Desarrollo vs. Pedro Reynaldo Kooh Dzul. Esp. Hip. Of Al Archivo. 1 Acdo. Núm. Exp. 62/2012.

BBVA México S a Institución de Banca Múltiple Grupo Financiero BBVA México vs. Ríos Mendoza Ángel. Especial Hipotecario Civil 1 Acdo. Núm. Exp. 1178/2024.

Carballo Arroyo Clara vs. Javier Carballo Aroyo. Ord. Civil Dilig. Practicada. 1 Acdo. Núm. Exp. 252/2019.

Cobo Losey Álvarez Juan Carlos vs. Cohen Chaiyo Moisés. Controversias de Arrendamiento Civil 3 Acdos. Núm. Exp. 1204/2024.

Condominio Horacio Ruíz 161 vs. Fernández Alonso Francisco. Ord. Civil Dictamen Pericial. 1 Acdo. Núm. Exp. 716/2023.

Correa Vázquez, Jerónimo vs. Billy Pérez Rivas También Conocido como José Billy Pérez Rivas y Alma Rosa Mora Aragón. Especial Hipotecario Civil Informe Vista. 1 Acdo. Núm. Exp. 462/2013 Tomo II.

Credicam S.A. de C.V. Sofom Entidad No Regulada vs. Codigo Alimentario Sapi de C.V. y Martínez Mariño Roberto y Miguel Musi Verónica. Vía de Apremio Civil 1 Acdo. en Tercería. Núm. Exp. 1034/2022.

Dessetec Desarrollo de Sistemas, Sociedad Anónima de Capital Variable vs. Martha Beatriz Laguna Arriaga. Especial Hipotecario Civil 1 Acdo. Núm. Exp. 1218/2010.

Financiera por el Impulso Económico, S.A. de C.V., Sofom E. N. R vs. Vázquez Flores Vicente Gabriel. Ejecutivo Mercantil Of a Dirección General. 1 Acdo. Núm. Exp. 496/2024.

González Hernández María de la Luz vs. González Valverde Irma Viviana y Quien También Ha Utilizado su Nombre como Irma Viviana González Valverde de Cerda y Cementos y Aceros la Joya Sociedad Anónima de Capital Variable y Sandra Denisse Gómez Salgado Notario Público Número Diez del Estado de Morelos y Director del Instituto de Servicios Registrales y Catastrales del Estado de Morelos. Ord. Civil Exh. Elaborar. 1 Acdo. Núm. Exp. 1038/2024.

Infraestructura Eléctrica y Telecomunicaciones S.A. de C.V. vs. Orca Desarrollos Inmobiliarios S.A. de C.V., Espíndola Bustillos Miguel Ángel y Notario Público Número 120 del Distrito Federal y del Patrimonio Inmobiliario Federal. Ord. Civil Of. Comisión Nacional de Seguros. 1 Acdo. Núm. Exp. 1300/2019.

Instituto del Fondo Nacional de la Vivienda para los Trabajadores (Infonavit.) vs. Esau Domitilo García Ruíz. Vía de Apremio Civil Contestación de Oficio. 1 Acdo. Núm. Exp. 746/2014.

Instituto del Fondo Nacional de la Vivienda para los Trabajadores Infonavit vs. Escartin Adam Martín Gabriel. Especial Hipotecario Civil Aclare. 1 Acdo. Núm. Exp. 884/2023.

Integración y Transformación, S.A. de C.V. vs. Distribuidora de Abasto Michoacana, S.A. de C.V. Ejecutivo Mercantil Copias. 1 Acdo. Núm. Exp. 1280/2018.

Juárez López Patricia vs. Arenales Rodríguez Gregorio y Quintana Rivera de Arenales Sandra Luz y C Director del Registro Público de la Propiedad y del Comercio de la Ciudad de México y BBVA México Sa Institución de Banca Múltiple Grupo Financiero BBVA México. Ord. Civil Exh. Elaborar. 1 Acdo. Núm. Exp. 1278/2024.

Marín Miranda Carlos y Marín Miranda Silvia vs. Rubén Esteban Palomo López y Leticia Soledad Polomo López. Ord. Civil Copias. 1 Acdo. Núm. Exp. 426/2019.

Medina García Julia Patricia vs. C Director del Registro Público de la Propiedad y del Comercio de la Ciudad de México. Ord. Civil Acuerdo. 1 Acdo. Núm. Exp. 1050/2024.

Medina Rayón Esperanza vs. Gerardo Meza Ruíz. Ord. Civil 2 Acdos. Núm. Exp. 874/2015 Tomo Dos.

Mejía Muñoz Minerva vs. Velázquez López Fabián. Ord. Civil 1 Acdo. Núm. Exp. 1130/2023.

Nolasco Zsanchez Guadalupe del Rocío vs. Scotiabank Inverlat, Sociedad Anónima, Institución de Banca Múltiple, Grupo Financiero Scotiabank Inverlat, antes Multibanco Comermex, Sociedad Anónima y Otro. Ord. Mercantil 1 Acdo. en Exhorto. Núm. Exp. 956/2024.

Payro Reyes Retana Alberto José y Martínez de Borbon Andrés y Payro Mesinas Alejandro y Martínez Nieto Enrique Jonathan y Ad Manning Development S.A. de C.V. vs. Imagen Tecno Inmobiliaria S.A. de C.V. Especial Hipotecario Civil Pone a Dispisición. 1 Acdo. Núm. Exp. 1380/2024.

Perusquia Mejía Alfredo su Sucesión vs. Sanatorio y Servicios Médicos Obregón S.A. de C.V. Vía de Apremio Civil 2 Acdos. Núm. Exp. 254/2022.

Portuguez Ramírez María de Las Mercedes y Portuguez Ramírez Marina vs. Portuguez Ramírez José Luis. Medios Preparatorios Civil Dilig. Practicada. 1 Acdo. Núm. Exp. 672/2024.

Promotora Inmobiliaria Araceli S.A. de C.V. vs. Cherbowsky Zundelevich José y Cherbosque Bloome Carina Sonia y Cherbosque Bloome Tiana Marisol y Cherbowsky Zundelevich Ivonne. Ord. Civil 2 Acdos. Núm. Exp. 912/2024.

Ramírez García Eduardo vs. Leticia Neri Hidalgo. Ejecutivo Mercantil Incidente. 2 Acdos. Núm. Exp. 1116/2019.

Rivera Chávez Darío vs. Elías Lian José y Valvulas en Dinamica de Fluidos S.A. de C.V. Controversias de Arrendamiento Civil Exh. Elaborar. 1 Acdo. Núm. Exp. 334/2023.

Secreto. Ejecutivo Mercantil Autorización. 1 Acdo. Núm. Exp. 500/2022.

Solís Zapata María de la Luz vs. Axa Seguros S.A. de C.V. Ord. Civil 2 Acdos. Núm. Exp. 1796/2024.

Solís y Daniel Ángela Remigia Ernestina, su Sucesión vs. Silvia López Pérez. Ord. Civil Copias Vista. 1 Acdo. Núm. Exp. 316/2016.

Soluciones Aplicadas y Facilitadoras Enyoi Sociedad Anónima Promotora de Inversión de Capital Variable vs. Cervantes Sánchez Beatriz y Estrada Corona Edmundo. Medios Preparatorios Mercantil Copias. 1 Acdo. Núm. Exp. 1398/2024.

Trujillo Flores Perla vs. Torres Martínez Berenice Isabel. Ord. Civil 1 Acdo. Núm. Exp. 1692/2024.

NO PUBLICADOS

Autofinanciamiento Automotriz S.A. de C.V. vs. Mateos de León Noé y Quiroz Ameca María Cristina. Ejecutivo Mercantil Auto no Publ. de su Fecha. Cuad. de Amparo. 1 Acdo. en Expedientillo. Núm. Exp. 1716/2024 Amparo 71/2024- I.

Banco Invex Sa Institución de Banca Múltiple Invex Grupo Financiero Fiduciario en su Carácter de Fiduciario del Fideicomiso Irrevocable de Administración Identificado Con el Número F1301 vs. Wilian Puc May Rubén. Vía de Apremio Civil Auto no Publ. de su Fecha. Cuad. de Amparo. 1 Acdo. en Amparo. Núm. Exp. 1094/2022 Amparo Directo.

Constructora y Promotora Valladolid S.A. de C.V. vs. Basila Yoma Alejandro y Administración Condominal del Condominio Paseos de Los Tamarindos Número 141. Ord. Civil Acdo. no Publ. de su Fecha Principal. 2 Acdos. Núm. Exp. 690/2022.

Guerrero Andonaegui Martín antes Banco Invex, S.A., Institución de Banca Múltiple, Invex Grupo Financiero Actuando Única y Exclusivamente como Fiduciario en el Fideicomiso F/793 vs. Sergio Sánchez Campos. Especial Hipotecario Civil Auto no Publ. de su Fecha. Cuad. de Amparo. 2 Acdos. en Amparo. Núm. Exp. 672/2014 Amparo Directo D. C.

Karilo Credit S.A. de C.V. Sofom Enr vs. Torres Álvarez Rafael. Especial Mercantil Mercantil Fecha para Audiencia. 1 Acdo. Núm. Exp. 802/2023.

Sistema Único de Autofinanciamiento S.A. de C.V. vs. Méndez Márquez Jesús Emmanuel y Márquez Cortés Santos Graciela y Méndez Enríquez Jesús. Ejecutivo Mercantil Expdllo. no Publ. de su Fecha. 1 Acdo. en Expedientillo. Núm. Exp. 796/2023.

AUDIENCIA

Condominio Horacio Ruíz 161 vs. Fernández Alonso Francisco. Ord. Civil. 1 Audiencia. Núm. Exp. 716/2023.

SENTENCIA INTERLOCUTORIA

BBVA Bancomer S.A. Institución de Banca Múltiple, Grupo Financiero BBVA Bancomer vs. Sánchez Echavarre Ricardo. Providencias Precautorias Mercantil Sent. Interl. 1 Sent. Inter. en Expedientillo. Núm. Exp. 498/2021

SOLO CONSULTA
SOLO CONSULTA
SOLO CONSULTA

García Huerta Juan Gabriel vs. Gregorio García Aparicio y Al C. Director del Registro Público de la Propiedad y del Comercio de la Ciudad de México. Ord. Civil Sent. Interl. 1 Núm. Exp. 738/2019

LA SECRETARIA DE ACUERDOS
LIC. BEATRIZ CRUZ VILLANUEVA

VIGÉSIMO CUARTO DE LO CIVIL

SECRETARÍA "A"
ACUERDOS DEL 9 DE DICIEMBRE DEL 2024

Aguilar Campos Suniel vs. López Terrazas José Carlos y López Terrazas Ernesto Javier. Controversias de Arrendamiento Civil Aclaración de Sentencia. 1 Acdo. Núm. Exp. 1039/2024.

Aguirre Rosales Vicente vs. Cancino Torres Diana. Controversias de Arrendamiento Civil Turno. 1 Acdo. Núm. Exp. 253/2024.

Alonso Pesado María del Rosario vs. Tirado Marín Alberto y Euro Liceo Sc. Ord. Mercantil Acdo. III. 3 Acdos. Núm. Exp. 931/2024.

Álvarez Martínez Jorge vs. Contreras Leobardo y Vázquez García Dagoberto y Esquivel Becerra María del Rosario y C Director del Registro Público de la Propiedad y de Comercio de la Ciudad de México. Ord. Civil 1 Acdo. Núm. Exp. 1849/2024.

Arellano Aguillon Guadalupe y También Conocida como Arellano de Hernández Guadalupe vs. Banca Confía Sa y Contructora Habitacional San Juan de Aragón Sa y Martínez Flores Jerónimo. Ord. Civil 1 Acdo. Núm. Exp. 1833/2024.

Autofinanciamiento Automotriz, S.A. de C.V. vs. Cruz García Mayte y Otros. Ejecutivo Mercantil Radicación. 1 Acdo. Núm. Exp. 1293/2024.

Autofinanciamiento México S.A. de C.V. vs. Martínez Quintana Guillermo Leonardo, Martínez Pedro Guillermo y Quintana Sánchez María del Carmen. Ejecutivo Mercantil Radicación. 1 Acdo. Núm. Exp. 1255/2024.

Autofinanciamiento Total S a de C V vs. Chávez Chavarría Yeni Carlota. Especial Hipotecario Civil Acuerdo. 1 Acdo. Núm. Exp. 485/2018.

Banco Mercantil del Norte Sa Institución de Banca Múltiple Grupo Financiero Banorte vs. Eugenia y Antonia S.A. de C.V. Controversias de Arrendamiento Civil Acuerdo. 1 Acdo. Núm. Exp. 1113/2022.

BBVA México S.A., Institución de Banca Múltiple, Grupo Financiero BBVA México vs. Romero Islas Fabiola. Especial Hipotecario Civil 1 Acdo. Núm. Exp. 747/2024.

BBVA México Sa Institución de Banca Múltiple Grupo Financiero BBVA México vs. Gallardo Méndez Luis Ricardo. Especial Hipotecario Civil Radicación. 1 Acdo. Núm. Exp. 1755/2024.

Bnp Paribas Personal Finance S.A. de C.V. Sociedad Financiera de Objeto Múltiple Entidad Regulada vs. Prestación de Servicios Integrales a Aseguradoras en Siniestros S.C. y Olivas Valladolid Christian Gonzalo. Ejecutivo Mercantil Radicación. 1 Acdo. Núm. Exp. 1699/2024.

Cadena Peralta Omar Octavio. Ord. Civil 2 Acdos. en Amparo. Núm. Exp. 29/2022 437/2024.

Carrasco Maya Francisco vs. De Pablo Quiroz Alicia y de Pablo Quiroz Gustavo y Carrasco Salvador y Carrasco Ortega Juan Ruperto y C. Director del Registro Público de la Propiedad y de Comercio de la Ciudad de México. Ord. Civil 1 Acdo. Núm. Exp. 1819/2024.

Castillo Magaña Magdalena vs. Pichardo Sánchez Itzel Osiris y Pichardo Sánchez Lizzy. Ord. Civil Radicación. 1 Acdo. Núm. Exp. 1721/2024.

Cervantes Espíndola José Víctor Humberto y También Conocido para Efectos Públicos y Privados Simplemente como Humberto Cervantes Espíndola vs. Banco Continental Sa y Fraccionamientos Urbanos y Campestres S.A. Ord. Civil 1 Acdo. Núm. Exp. 667/2024.

Chavarría Íñiguez Oliver vs. Fabrica de Dulces y Chocolates la Giralda S.A. de C.V. y Pérez Guerra Consuelo y Xolalpa Ramos Daniel Ulises y Teliz Santoyo Moisés. Ord. Mercantil Acdo. IV. 4 Acdos. Núm. Exp. 5/2024.

Cibanco, S.A., Institución de Banca Múltiple en su Carácter de Fiduciario en el Fideicomiso Número F/00430 vs. Monsibais Alonso Octavio. Especial Hipotecario Civil 1 Acdo. Núm. Exp. 1235/2017.

Coftech S.A. de C.V. vs. Grupo Pomorosso 1995 S de R.L. de C.V. Ord. Civil Radicación. 1 Acdo. Núm. Exp. 1739/2024.

Condominio Conjunto Residencial Águila Real vs. Caparrosa Chávez Marco Aurelio y Gutiérrez Ruíz Susana. Vía Ejecutiva Cuantía Menor Civil Radicación. 1 Acdo. Núm. Exp. 1329/2024.

Crespo Valencia Enrique vs. Padilla Novoa Fidel y C Director del Registro Público de la Propiedad y del Comercio de la Ciudad de México. Ord. Civil Acuerdo. 1 Acdo. Núm. Exp. 889/2024.

Cruz Bustamante Adriana vs. Alvarado Sánchez Máximo su Sucesión y Alvarado Meléndez María Tita. Ord. Civil 1 Acdo. Núm. Exp. 1841/2024.

Cruz González María Estela vs. González Reyes María Margarita y C Director del Registro Público de la Propiedad y de Comercio de la Ciudad de México. Ord. Civil 1 Acdo. Núm. Exp. 1851/2024.

Curiel Sánchez Fausta Zenaida vs. Curiel Sánchez Guillermo y Otros. Ord. Civ. 1 Acdo. Núm. Exp. 237/2004.

Escalera Flores María Guadalupe vs. Flores Plata Gloria y Flores Plata Raúl y Director del Registro Público de la Propiedad y de Comercio de la Ciudad de México. Ord. Civil Turno. 1 Acdo. Núm. Exp. 81/2024.

Escandón Martín María del Pilar vs. Arellano Osorio René. Juris. Voluntaria Civil Radicación. 1 Acdo. Núm. Exp. 1749/2024.

Espinosa Franco Olga vs. Machuca de Cuéllar Aurora y Director General del Registro Público de la Propiedad y de Comercio de la Ciudad de México. Ord. Civil 1 Acdo. Núm. Exp. 1829/2024.

Exitus Credit, S.A. P. I. de C.V. Sofom E. N. R vs. Robles Arévalo Praxedis. Ejecutivo Mercantil Radicación. 1 Acdo. Núm. Exp. 1707/2024.

Exposito Hernández María Concepción su Sucesión vs. Vergara Chamu Horacio. Controversias de Arrendamiento Civil 1 Acdo. Núm. Exp. 1493/2024.

Fc Financial, S.A. de C.V., Sociedad Financiera de Objeto Múltiple, Entidad Regulada, Grupo Financiero Inbursa vs. Uriarte Robles Nemesio. Ejecutivo Cuantía Menor Mercantil Radicación. 1 Acdo. Núm. Exp. 1379/2024.

Flores Pérez Miguel Ángel vs. Labastida Castillo José Manuel y Labastilla Castillo Jorge y González Hernández Nieves y Cabrera Contreras Israel y Rodríguez Ramos Patricia Gudalupe. Ord. Civil Radicación. 1 Acdo. Núm. Exp. 1753/2024.

Flores Rodríguez Braulio Constantino Sergio y Quien También Acostumbro a Utilizar el Nombre de Flores Rodríguez Sergio su Sucesión vs. Hernández Ramírez Imelda y C Director del Registro Público de la Propiedad y de Comercio de la Ciudad de México. Ord. Civil 1 Acdo. Núm. Exp. 1813/2024.

Franco Gallegos Olivia vs. Morales Miranda Guadalupe y Gallegos de Franco Noemí y C Director del Registro Público de la Propiedad y de Comercio de la Ciudad de México. Ord. Civil 1 Acdo. Núm. Exp. 1817/2024.

Gadsden Carraso Mario vs. Inmobiliaria Montaña del Cabo S.A. de C.V. y Gadsden Carrasco Gabriel. Ord. Mercantil Expedientillo. 2 Acdos. Núm. Exp. 1251/2023 Tomo Dos.

García Rodríguez Patricia vs. C. Director del Registro Público de la Propiedad y de Comercio de la Ciudad de México y López Camacho Ausencia y López García Manuel. Ord. Civil 1 Acdo. Núm. Exp. 783/2023.

Gaspar Arredondo Juan Carlos vs. Reyes González Noé Constantino González Sotelo Noemí. Ejecutivo Cuantía Menor Mercantil Radicación. 1 Acdo. Núm. Exp. 1337/2024.

Gómez Pinzón Carlos Armando. Ord. Civil Expedientillo. 1 Acdo. Núm. Exp. 439/2019 Bis. 2 Tomo II.

Gómez Ruíz Arnulfo vs. Esteban Camacho José Luis y Licenciado Juan Cutberto Tenorio González Notario Público Número Veintitres del Estado de Michoacán y Juez Octavo de Lo Civil de la Ciudad de México y Instituto de la Función Registral Oficina Regional el Oro Estado de México. Ord. Civil Radicación. 1 Acdo. Núm. Exp. 1713/2024.

González Baena María del Carmen vs. Carbajal Ríos Carola O. Carola Isaura y C Director del Registro Público de la Propiedad y del Comercio de la Ciudad de México. Ord. Civil Acuerdo. 1 Acdo. Núm. Exp. 1079/2024.

González Olalde Blanca Araceli vs. Olande Trejo José Trinidad y También Conocido como José Trinidad Olale Trejo y Olalde Hernández María de la Luz y Olalde Hernández Ma Consuelo y Olalde Hernández Celia y Director del Registro Público de la Propiedad y de Comercio de la Ciudad de México. Ord. Civil 1 Acdo. Núm. Exp. 1827/2024.

SOLO CONSULTA
SOLO CONSULTA
SOLO CONSULTA

Hernández Alvarado Leodegario y Hernández Alvarado Israel vs. Hernández Garcoa Leodegario y Director del Registro Público de la Propiedad y de Comercio de la Ciudad de México. Ord. Civil 1 Acdo. Núm. Exp. 1823/2024.

Hidalgo Reyes Carmen Delia vs. HSBC México, S.A., Institución de Banca Múltiple, Grupo Financiero HSBC División Fiduciaria en su Carácter de Fiduciario en el Fideicomiso Número F/234036. Especial Hipotecario Civil Expedientillo. 1 Acdo. Núm. Exp. 299/2021.

Hospedajes y Servicios Dobel S.A. de C.V. vs. Consejo Nacional del Deporte de la Educación A.C. Ord. Civil Acuerdo. 1 Acdo. Núm. Exp. 1075/2024.

HSBC México Sa Institución de Banca Múltiple Grupo Financiero HSBC vs. Domínguez López María de Fátima. Especial Hipotecario Civil 1 Acdo. Núm. Exp. 35/2024.

HSBC México, S.A., Institución de Banca Múltiple, Grupo Financiero HSBC, División Fiduciaria como Fiduciario en el Fideicomiso Irrevocable de Administración Número F/262757 Actualmente Dessetec Desarrollo de Sistemas, Sociedad Anónima de Capital Variable vs. Pegueros Trejo Marcos Rubén. Especial Hipotecario Civil Acuerdo. 1 Acdo. Núm. Exp. 537/2013.

Huarte Rodríguez Eduardo vs. Unda Domínguez María del Consuelo. Controversias de Arrendamiento Civil 1 Acdo. Núm. Exp. 629/2014.

Instituto del Fondo Nacional de la Vivienda para los Trabajadores Infonavit vs. Ortega Ugalde Rosa Eugenia. Vía de Apremio Civil Radicación. 1 Acdo. Núm. Exp. 1733/2024.

Instituto del Fondo Nacional de la Vivienda para los Trabajadores Infonavit vs. Soberanes Rodríguez María del Carmen. Vía de Apremio Civil Radicación. 1 Acdo. Núm. Exp. 1731/2024.

Jiménez Gómez Andrea vs. Alizarraras Martínez José y Rodríguez López Manuel y C Director del Registro Público de la Propiedad y de Comercio de la Ciudad de México. Ord. Civil 1 Acdo. Núm. Exp. 1173/2024.

Jiménez Medina Juan Miguel y Quien También Acostumbra Usar a Usar el Nombre de J Miguiel Jiménez Medina vs. Margarita y C Director del Registro Público de la Propiedad y de Comercio de la Ciudad de México. Ord. Civil 1 Acdo. Núm. Exp. 1839/2024.

Juárez Silva Lourdes vs. Núñez López Eva y C. Directora del Registro Público de la Propiedad y de Comercio de la Ciudad de México. Ord. Civil 2 Acdos. Núm. Exp. 215/2020.

Lara Guevara Clara vs. Hernández de Gómez Benita y Gama Mariscal Eloy y C Director del Registro Público de la Propiedad y de Comercio de la Ciudad de México. Ord. Civil 1 Acdo. Núm. Exp. 1853/2024.

Marín Pérez Gerardo vs. Ramos Camacho Javier y Velasco Hernández Zandra y Directora del Registro Público de la Propiedad y del Comercio de la Ciudad de México. Ord. Civil Turno. 1 Acdo. Núm. Exp. 663/2023.

Martínez López Lorenzo vs. Vargas Olivares José y Vargas Catro Fausto y Director del Registro Público de la Propiedad y de Comercio de la Ciudad de México. Ord. Civil 1 Acdo. Núm. Exp. 1815/2024.

National Produce Marketing, Inc. vs. Luna Productora de Mangos, S. P. R. de R. L. Juris. Voluntaria Civil Turno. 1 Acdo. Núm. Exp. 665/2024.

Núñez Duarte Sergio Wenceslao (Antes)Banco Invex, Sociedad Anónima, Institución de Banca Múltiple, Invex Grupo Financiero Fiduciario del Fideicomiso Irrevocable de Administración Identificado Con el Número vs. Pérez Gutiérrez Fernando y Hernández Calva Verónica. Vía de Apremio Civil Expedientillo. 1 Acdo. Núm. Exp. 157/2020.

Ortigoza López Manuel vs. Granja Larraga Pável. Ejecutivo Mercantil Radicación. 1 Acdo. Núm. Exp. 1711/2024.

Padilla Maltrana Verónica vs. Padilla y Díaz Leoncio Ricardo y C Director del Registro Público de la Propiedad y de Comercio de la Ciudad de México. Ord. Civil 1 Acdo. Núm. Exp. 935/2023.

Paniagua Beltrán Jorge vs. Romero Sánchez René Alejandro y Hernández Díaz Salomón. Controversias de Arrendamiento Civil Turno. 1 Acdo. Núm. Exp. 533/2018.

Pavón Flores Jean vs. Malca Villanueva Víctor Manuel. Ejecutivo Mercantil Acuerdo. 1 Acdo. Núm. Exp. 679/2016.

Ponce León Hill Cluaida Alejandrina. Especial de Matriculación Judicial Civil 1 Acdo. Núm. Exp. 1843/2024.

Profesionales en Soluciones Económicas S.A. de C.V. vs. Jiménez de Marcos María Esther y Alvarado Domínguez Moisés. Ejecutivo Mercantil Turno. 1 Acdo. Núm. Exp. 1321/2023.

Promotora de Hoteles S.A. de C.V. y Banco Nacional de México Sa Integrante del Grupo Financiero Banamex vs. Madrigal Pérez Francisco Javier y Ramírez Reta Petra. Juris. Voluntaria Civil 1 Acdo. Núm. Exp. 1189/2023.

Quejosa Guadalupe Razo Bolaños. Ord. Civil 2 Acdos. en Amparo. Núm. Exp. 697/2024 697/2024- 5.

Rábago Vázquez Genoveva y También Conocida como Genoveva Rábago de Peñaflor vs. García Noriega Juan José y También Conocido como García Noriega Nieto Juan José y C Director del Registro Público de la Propiedad y de Comercio de la Ciudad de México. Ord. Civil 1 Acdo. Núm. Exp. 1821/2024.

Ramírez Sandoval Esteban vs. C. Director del Registro Público de la Propiedad y del Comercio de la Ciudad de México y Godínez de la Rosa Leonor. Ord. Civil 1 Acdo. Núm. Exp. 487/2023.

Rebeldo de la Cruz Dora María vs. González Esquivel Leopoldo y del Olmo González Mario y C. Director del Registro Público de la Propiedad y de Comercio de la Ciudad de México. Ord. Civil 1 Acdo. Núm. Exp. 1825/2024.

Rodríguez Ramírez Héctor vs. Ramírez González Remedios su Suceison y Rodríguez y Regino Alberto su Sucesión y Rodríguez Ramírez Elizabeth. Juris. Voluntaria Civil 1 Acdo. Núm. Exp. 427/2024.

Roldán Romano Ana María vs. Alamilla Soto José Luis. Ejecutivo Mercantil Radicación. 1 Acdo. Núm. Exp. 1655/2024.

Rueda Martínez María Ana vs. Rodríguez Suárez Juan y C Director del Registro Público de la Propiedad y de Comercio de la Ciudad de México. Ord. Civil 1 Acdo. Núm. Exp. 1811/2024.

Sáinz Valenzuela Florentino vs. Osuna Quintero Zaira Yaneth y Primero Seguros de México S.A. de C.V. Ord. Civil Acuerdo. 1 Acdo. Núm. Exp. 1011/2024.

Samaniego Ochoa Samuel, Samaniego Ochoa Gabriela, Samaniego Ochoa José de Jesús, Samaniego Ochoa Martha Patricia, Samaniego Ochoa Jorge Francisco, Samaniego Ochoa María del Rocío y Samaniego Ochoa Hugo vs. Flores Victoria Jesús y Flores Victoria Alfonso. Ord. Civil Revisión de Escritura. 1 Acdo. Núm. Exp. 1203/2019.

Sánchez Mejía Enrique vs. C Director del Registro Público de la Propiedad y de Comercio de la Ciudad de México. Ord. Civil 1 Acdo. Núm. Exp. 757/2024.

Santiago Angulo Cleofas vs. Olivia y Galván Siguenza Ma Enriqueta y C Director del Registro Público de la Propiedad y de Comercio de la Ciudad de México. Ord. Civil 1 Acdo. Núm. Exp. 1835/2024.

Secreto. Ejecutivo Mercantil 1 Acdo. Núm. Exp. 1141/2023.

Secreto. Ejecutivo Mercantil Turno. 2 Acdos. Núm. Exp. 1357/2022.

Secreto. Ejecutivo Mercantil 1 Acdo. Núm. Exp. 1409/2024.

Secreto. Ejecutivo Mercantil 2 Acdos. Núm. Exp. 283/2023.

Seguros Inbursa S.A. Gpo. Fin. Inbursa vs. Nájera Ramos Albino. Esp. Hip. Acuerdo. 1 Acdo. Núm. Exp. 299/2009.

Silva Ziranda Ma Blanca vs. Cristóbal Sotelo María Eugenia y Director del Registro Público de la Propiedad y del Comercio de la Ciudad de México. Ord. Civil Turno. 1 Acdo. Núm. Exp. 279/2022.

Silvestre Jacobo José Soledad vs. Francisco Javier y Ríos Bravo Francisco Javier y Alvarado Correoa Felipe y C Director del Registro Público de la Propiedad y de Comercio de la Ciudad de México. Ord. Civil 1 Acdo. Núm. Exp. 1837/2024.

Simancas Bautista Jesús vs. Rubí Flores su Sucesión Leónides. Ord. Civil 1 Acdo. en Amparo. Núm. Exp. 973/2022 Dc 709/2024.

Sistema Único de Autofinanciamiento, S.A. de C.V. vs. María Ofelia Barrera Escobedo. Ejecutivo Mercantil Radicación. 1 Acdo. Núm. Exp. 1299/2024.

Socafi S.A. de C.V. vs. Gutiérrez Meza Marco Antonio y Meza Angulo Miguel Ángel. Ejecutivo Mercantil Radicación. 1 Acdo. Núm. Exp. 1735/2024.

Soluciones Cocrea Sapi de C.V. Sofom Enr vs. Antonio Padrón Roberto. Ejecutivo Cuantía Menor Mercantil Radicación. 1 Acdo. Núm. Exp. 1335/2024.

Tejero Calderón Dolores del Carmen y Tejero Calderón Candelaria de Jesús vs. Calderón Vda. de Tejero Nidia y Tejero Calderón Santa Ruth y C Director del Registro Público de la Propiedad y de Comercio de la Ciudad de México. Ord. Civil 1 Acdo. Núm. Exp. 1855/2024.

The Bank Of New York Mellon, S.A. Institución de Banca Múltiple Actualmente Cibanco, Sociedad Anónima, Institución de Banca Múltiple vs. Ortiz Majalca Víctor Humberto y Margarita Ortega Pérez. Especial Hipotecario Civil Expedientillo. 1 Acdo. Núm. Exp. 1771/2012 Tomo II.

SOLO CONSULTA
SOLO CONSULTA
SOLO CONSULTA

Tovar Quintero Esperanza su Sucesión vs. Delgado García Tania. Controversias de Arrendamiento Civil Radicación. 1 Acdo. Núm. Exp. 1705/2024.

Vázquez Bretón José de Jesús vs. Lorenzo González Fernando y Guadarrama Álvarez María Luisa y C Director del Registro Público de la Propiedad y del Comercio de la Ciudad de México. Ord. Civil 1 Acdo. Núm. Exp. 1087/2024.

De la Rosa Rodríguez Margarito vs. Maturano Castillo Rogelio y Lucero Flores María del Carmen y C Director del Registro Público de la Propiedad y de Comercio de la Ciudad de México. Ord. Civil 1 Acdo. Núm. Exp. 1831/2024.

AUDIENCIA

Juárez Silva Lourdes vs. Núñez López Eva y C. Directora del Registro Público de la Propiedad y de Comercio de la Ciudad de México. Ord. Civil. 1 Audiencia. Núm. Exp. 215/2020.

Sánchez Mejía Enrique vs. C Director del Registro Público de la Propiedad y de Comercio de la Ciudad de México. Ord. Civil. 1 Audiencia. Núm. Exp. 757/2024.

SENTENCIA INTERLOCUTORIA

Garcia Martinez Eloisa vs Meneses Fernandez Javier y Fernández Nava Consuelo Una Sentencia Interlocutoria Expediente:179/2021

EL SECRETARIO DE ACUERDOS
LIC. LUIS ARTURO DENA ÁLVAREZ

SECRETARÍA "B"
ACUERDOS DEL 9 DE DICIEMBRE DEL 2024

Aaf, S. de R. L. de C.V. vs. Operaciones Internacionales de Servicios S.A. de C.V. Ord. Mercantil 1 Acdo. Núm. Exp. 1116/2014 Tomo II.

Administradora Fome 1, S. R. L. de C.V. vs. Miranda Pineda Martín y María Teresa Hernández Piña. Especial Hipotecario Civil 1 Acdo. Núm. Exp. 1056/2014.

Administradora Fome 2, S. de R. L de C.V. vs. Álvarez Arredondo María de la Paz. Vía de Apremio Civil 1 Acdo. Núm. Exp. 1130/2024.

Alfaro Estrada Yolanda vs. Islas Cardona Fernando y Director del Registro Público de la Propiedad y de Comercio de la Ciudad de México. Ord. Civil 4 Acdos. en Expedientillo. Núm. Exp. 342/2024.

Alfaro Vega María Guadalupe vs. Alfaro Ramírez Eloísa y Contreras Martínez Ignacio y C Director del Registro Público de la Propiedad y de Comercio de la Ciudad de México. Ord. Civil 1 Acdo. Núm. Exp. 1814/2024.

Arce Ayala Joseph Abraham vs. Obregón Díaz Octavio José y Sarabia Martínez Ma Gloria y Inmobiliaria Paseo de Laureles S.A. de C.V. y Arce Santiago Juan y Ayala Aguilera Ma Guadalupe y C Director del Registro Público de la Propiedad y de Comercio de la Ciudad de México. Ord. Civil Acuerdo. 1 Acdo. Núm. Exp. 1062/2024.

Arriaga Arriaga Rosa María vs. C. Director del Registro Público de la Propiedad y de Comercio de la Ciudad de México y Arriaga Morales José. Ord. Civil Acuerdo. 1 Acdo. Núm. Exp. 428/2023.

Arribas Liciaga Ma Esther vs. González Sánchez de Brumel Alicia y González Sánchez José Antonio su Sucesión y Sánchez Cuen Vda. de González María su Sucesión y Sánchez Cuen María de Jesús y Sánchez Cuen Soledad y Sánchez Lugo Manuel y Sánchez Lugo Luis y Sánchez Lugo Francisco y Sánchez Lugo María Elena y Sánchez Lugo Elisa Isabel y C. Director del Registro Público de la Propiedad y de Comercio de la Ciudad de México. Ord. Civil 1 Acdo. Núm. Exp. 1854/2024.

Auto Amecah S.A. de C.V. vs. Pérez Martínez Arturo, Pérez Rosales Arturo Isaac y Rosales Ruíz Silvia. Ejecutivo Mercantil Acuerdo. 1 Acdo. Núm. Exp. 1254/2024.

Autobuses Rápidos de Zacatlan S.A. de C.V. vs. Escalante Valdivia Juan Francisco, Escalante Casasola Miguel Ángel. Ejecutivo Mercantil Radicación de Autos. 1 Acdo. Núm. Exp. 1274/2024.

Autofinanciamiento México, S.A. de C.V. vs. Rufino Miranda Alonso, Maribel Morgado Arroyo y Francisco Óscar Gómez Villegas. Ejecutivo Mercantil Radicación de Autos. 1 Acdo. Núm. Exp. 1290/2024.

Autofinanciamiento Mexicos. A. de C.V. vs. Marco Antonio Utrilla Tovar y Candelaria Padilla Gordillo. Ejecutivo Mercantil 1 Acdo. Núm. Exp. 1618/2024.

Banco Inmobiliario Mexicano S.A. Institución de Banca Múltiple vs. Núñez Godoy Verónica. Ejecutivo Mercantil 1 Acdo. en Expedientillo. Núm. Exp. 736/2020.

Banco Invex, S.A., Institución de Banca Múltiple, Invex Grupo Financiero en su Carácter de Fiduciario del Fideicomiso Irrevocable Número 563 vs. Flores Domínguez Jesús y Martínez Domínguez Inés. Especial Hipotecario Civil 1 Acdo. Núm. Exp. 980/2016.

Banco Invex, S.A., Institución de Banca Múltiple, Invex Grupo Financiero, en su Carácter de Fiduciario en el Fideicomiso Irrevocable F/1055 vs. Terán Rocha Ignacio y Marroquín Carranza Myriam Janeth. Vía de Apremio Civil No Publicado. 2 Acdos. Núm. Exp. 572/2019.

Banco Nacional de México, S.A. Integrante del Grupo Financiero Banamex vs. Guzmán Morales Sofía. Especial Hipotecario Civil Suspende Citación a Sentencia. 1 Acdo. Núm. Exp. 844/2014.

Banco Regional Sa Ibm Grupo Financiero Banregio vs. Ramírez Fortis Karen. Providencias Precautorias Mercantil 1 Acdo. Núm. Exp. 1686/2024.

Banco del Bajío S.A. Institución de Banca Múltiple vs. Juárez Martínez José Carlos, Juárez Cid de León Carlos y Martínez Arias Marina. Ejecutivo Mercantil Radicación de Autos. 1 Acdo. Núm. Exp. 1272/2024.

Barajas Navarro José Guadalupe vs. Barajas Rodríguez Jesús Alejandro. Ejecutivo Mercantil 1 Acdo. Núm. Exp. 868/2019.

BBVA Bancomer S.A. Institución de Banca Múltiple Grupo Financiero BBVA Bancomer vs. Zamudio Valencia Alejandro. Especial Hipotecario Civil Puesta. 1 Acdo. Núm. Exp. 568/2017.

BBVA Bancomer Sa Institucionde Banca Múltiple Grupo Financiero BBVA Bancomer vs. Fabián Guerrero Javier. Especial Hipotecario Civil Acuerdo. 1 Acdo. Núm. Exp. 1226/2024.

BBVA Bancomer, S.A. Institución de Banca Múltiple, Grupo Financiero BBVA Bancomer vs. Cordero Blnco Javier Alfonso. Especial Hipotecario Civil 1 Acdo. Núm. Exp. 650/2020.

BBVA Bancomer, S.A., Institución de Banca Múltiple, Grupo Financiero BBVA Bancomer vs. Elizalde Fuentes Jean y Ramírez Loyola Ana Lizbeth. Especial Hipotecario Civil 3 Acdos. Núm. Exp. 196/2021.

Boeta Ángeles Sergio Augusto vs. Betanzo Romero Abelardo Humberto. Ejecutivo Mercantil Radicación de Autos. 1 Acdo. Núm. Exp. 1650/2024.

Bravo Barajas Guadalupe vs. Martínez Vda. de Juárez Teresa y C. Director del Registro Público de la Propiedad y de Comercio de la Ciudad de México. Ord. Civil 1 Acdo. Núm. Exp. 1850/2024.

Bretón Vázquez Guadalupe vs. Bretón Vázquez Imelda y C. Directora del Registro Público y de la Propiedad y de Comercio de la Ciudad de México. Ord. Civil 1 Acdo. Núm. Exp. 184/2020.

Campa Roldán Marco Antonio y Torres Martínez Dulce María vs. Estrada Medina Mauricio y Escalona Ochoa Cynthia. Ord. Civil 1 Acdo. Núm. Exp. 1680/2024.

Cantú Gutiérrez Ma Cristina vs. Alvarado Sánchez Máximo su Sucesión y Alvarado Meléndez María Tita y C. Director del Registro Público de la Propiedad y de Comercio de la Ciudad de México. Ord. Civil 1 Acdo. Núm. Exp. 1848/2024.

Capistrán Mentado Ana María Eusebia vs. Inmuebles Pridi Sa y Director del Registro Público de la Propiedad y del Comercio de la Ciudad de México. Ord. Civil Acuerdo. 1 Acdo. Núm. Exp. 358/2022.

Carapia Morquecho Miguel Ángel vs. Navarro González Zacarías. Ord. Civil 1 Acdo. Núm. Exp. 1016/2024.

Cárdenas Salazar Mayra Guadalupe vs. C Director del Registro Público de la Propiedad y del Comercio de la Ciudad de México y Trejo Wiarco Vda. de Pedraza Leticia y Cárdenas Juárez Alberto. Ord. Civil Puesta. 1 Acdo. Núm. Exp. 978/2023.

Carlos Contreras Sánchez Juan vs. Eliseo Alvarado Aguilar C Director General del Registro Público de la Propiedad y del Comercio del Distrito Federal hoy Ciudad de México. Ord. Civil Aclaración de Sentencia. 1 Acdo. Núm. Exp. 340/2021.

Carmona Morales José Luis vs. Prodiz Vicencio Raquel. Ord. Civil Puesta. 1 Acdo. Núm. Exp. 1188/2024.

Carrillo Sánchez Angelina vs. Cuevas Martínez Ángel. Medios Preparatorios Civil 1 Acdo. Núm. Exp. 1218/2024.

Castillo Ocampo Rosa vs. Contreras Rosendo y Saucedo Castillo Jesús y C Director del Registro Público de la Propiedad y de Comercio de la Ciudad de México. Ord. Civil 1 Acdo. Núm. Exp. 1852/2024.

Ciabanco, Sociedad Anónima Institución de Banca Múltiple, en su Carácter de Fiduciario en el Fideicomiso Número F/00430 vs. Saldierna Díaz y Andrés Escamilla Mateos Martha Catalina. Especial Hipotecario Civil 1 Acdo. en Expedientillo. Núm. Exp. 638/2024.

SOLO CONSULTA
SOLO CONSULTA
SOLO CONSULTA

Cibanco Sa Institución de Banca Múltiple como Fiduciario del Fideicomiso F 1037 y antes Deutsche Bank México Sa Instición de Banca Múltiple División Fiduciaria como Fiduciario Irrevocable F 1037 vs. Comix Valle Oriente S.A. de C.V. y Rosas Gamez Luis Carlos. Controversias de Arrendamiento Civil Acuerdo. 1 Acdo. Núm. Exp. 882/2023.

Cipres Balderas Jaime vs. García Velázquez Pablo y C Director del Registro Público de la Propiedad y de Comercio de la Ciudad de México. Ord. Civil 1 Acdo. Núm. Exp. 1824/2024.

Ckd Activos 8 Sociedad Anónima Promotora de Inversión de Capital Variable vs. Romero López Esmeralda y Hernández Pagan Omar Iván. Especial Hipotecario Civil Radicación. 1 Acdo. Núm. Exp. 1634/2024.

Clavellina Rodríguez María Elena vs. Clavelina Castillo Victoriano y Balderrama de Clavelina Dionisia y Director del Registro Público de la Propiedad y del Comercio de la Ciudad de México. Ord. Civil 1 Acdo. Núm. Exp. 518/2022.

Clavellina Rodríguez Vicente Miguel vs. Clavelina Castillo Victoriano y Balderrama de Clavelina Dionisia y Director del Registro Público de la Propiedad y del Comercio de la Ciudad de México. Ord. Civil 1 Acdo. Núm. Exp. 516/2022.

Contreras Mendoza Marcelina su Sucesión vs. Tavera Cisneros Jesús Arturo. Controversias de Arrendamiento Civil Radicación de Autos. 1 Acdo. Núm. Exp. 1662/2024.

Crespo Orozco Adriana vs. Martínez de Anda Luis. Ord. Civil Radicación de Autos. 1 Acdo. Núm. Exp. 1648/2024.

Cruz Manzano Delfina vs. Arteaga Miranda Alfredo y Álvarez Almaraz Ma Maricela y C. Director del Registro Público de la Propiedad y de Comercio de la Ciudad de México. Ord. Civil 1 Acdo. Núm. Exp. 1816/2024.

Encinas Valenzuela Olga Cecilia vs. Del Arenal Arciniegas Vicente su Sucesión y C Director del Registro Público de la Propiedad y del Comercio de la Ciudad de México y Vidal Romero Adgine. Ord. Civil 1 Acdo. Núm. Exp. 1654/2024.

F2 Services S.C. Actuando en Representación de Banco Actinver Sociedad Anónima Institución de Banca Múltiple Grupo Financiero Actinver como Fiduciario del Fideicomiso Irrevocable F140 Fibra Uno vs. Artículos Catalanes S.A. de C.V. y Artículos Españoles S.A. de C.V. Controversias de Arrendamiento Civil Radicación de Autos. 1 Acdo. Núm. Exp. 1632/2024.

Fajardo Garrido Araceli y Fajardo Garrido Simón Pedro y Fajardo Garrido María de la Paz y Fajardo Garrido Edith vs. Fajardo Garrido Aristeo y Román Valladares Sonia. Ord. Civil 1 Acdo. en Amparo. Núm. Exp. 744/2022 1136/2024.

Fonseca Soto Érika vs. Miranda Ramírez Karina. Controversias de Arrendamiento Civil 1 Acdo. Núm. Exp. 1064/2022.

Fuentes Romero Everado vs. Solís Armando, Castro Florentino, Flores Margarita, Maldonado Leopoldo, Rangel Pablo y Moya María Teresa. Ord. Civil 1 Acdo. Núm. Exp. 112/2020 Tomo III.

Gálvez Robles Adam vs. C. Director General del Registro Público de la Propiedad y de Comercio de la Ciudad de México y Robles Galicia Gloria y Robles Serrano su Sucesión Felipe y Galicia Villanueva su Sucesión Margarita y Quien También Acostumbra Usar el Nombre de Margarita Galicia de Robles su Sucesión y Ambas por Conducto de su Albacea Gloria Robles Galicia. Ord. Civil Puesta. 1 Acdo. Núm. Exp. 1278/2023.

García Tapia Mirna vs. Alvarado Sánchez Máximo su Sucesión y Alvarado Meléndez María y C. Director del Registro Público de la Propiedad y de Comercio de la Ciudad de México. Ord. Civil 1 Acdo. Núm. Exp. 1846/2024.

García Hernández Fernando vs. Lara González Miguel Ángel. Especial Hipotecario Civil 1 Acdo. en Amparo. Núm. Exp. 150/2020.

Garfias Vaca Vinicio vs. Arteaga Miranda Alfredo y Garfias Sámano Rogelio y Director General del Registro Público de la Propiedad y de Comercio de la Ciudad de México. Ord. Civil 1 Acdo. Núm. Exp. 1842/2024.

Gómez Montiel Felipe vs. Vicario Serralde Tomasa y Director General del Registro Público de la Propiedad y de Comercio de la Ciudad de México. Ord. Civil 1 Acdo. Núm. Exp. 1820/2024.

González Ramírez Mariano vs. González Arechavaleta Raúl y Otros. Ord. Civil 1 Acdo. Núm. Exp. 962/2016.

González Sandoval Herlinda vs. Grupo Mexicano de Seguros S.A. de C.V. Ord. Civil 1 Acdo. Núm. Exp. 1222/2024.

Guzmán Huerta Martha Alicia vs. Zamorano González Francisco Gabriel y Otros. Ord. Civil Puesta. 1 Acdo. Núm. Exp. 1122/2015.

Hernández Cruz Fidencio vs. Aguayo García Daniel, su Sucesión. Ord. Civil 2 Acdos. Núm. Exp. 12/2020.

Hernández Rodríguez Humberto vs. Torres Barraza Ubaldo. Actos Prejudiciales Civil Puesta. 1 Acdo. Núm. Exp. 56/2021.

Hernández Santiago Sara vs. Flores Alvarado Socorro y Coria Morales José Guadalupe y C. Director del Registro Público de la Propiedad y de Comercio de la Ciudad de México. Ord. Civil 1 Acdo. Núm. Exp. 1830/2024.

HSBC México S.A., Institución de Banca Múltiple, Grupo Financiero HSBC División Fiduciaria en su Carácter de Fiduciario en el Fideicomiso No F/234036 vs. Santiago Ortiz Rolando. Especial Hipotecario Civil 1 Acdo. Núm. Exp. 618/2018.

Ingeniería Hipergenerada S.A. de C.V. vs. García Reyes Gilberto y García Mejía Gilberto y Osorio Ballesteros Javier. Controversias de Arrendamiento Civil Radicación de Autos. 1 Acdo. Núm. Exp. 1700/2024.

Instituto de Seguridad y Servicios Sociales de Los Trabajadores del Estado a Través de su Fondo de la Vivienda (Fovissste) vs. Pech Palacio José Fernando. Especial Hipotecario Civil 1 Acdo. en Amparo. Núm. Exp. 1232/2019 Dc 672/2024.

Instituto de Seguridad y Servicios Sociales de Los Trabajadores del Estado a Través de su Fondo de la Vivienda Fovissste vs. Gómez Hernández Francisco Daniel. Especial Hipotecario Civil 1 Acdo. en Expedientillo. Núm. Exp. 1220/2022.

Instituto del Fondo Nacional de la Vivienda para los Trabajadores Infonavit vs. Munoz Cortés Rosario Reyna. Vía de Apremio Civil 1 Acdo. Núm. Exp. 1692/2024.

Instituto del Fondo Nacional de la Vivienda para los Trabajadores vs. Vargas Hernández José de Jesús. Especial Hipotecario Civil Radicación de Autos. 1 Acdo. Núm. Exp. 1624/2024.

Instituto del Fondo Nacional de la Vivienda para los Trabajadores vs. Vela Torres Gonzalo y Xochipa Benavidez Luz María. Especial Hipotecario Civil 1 Acdo. Núm. Exp. 1232/2024.

Inversiones Firpo Sociedad Anónima de Capital Variable vs. Rodríguez Cervantes Raúl. Especial Hipotecario Civil 1 Acdo. Núm. Exp. 1080/2015.

Islas Aguilar Adallis Sony vs. Santeliz de Aguilar María Virginia y Aguilar Santeliz Wendy Elizabeth y Director General del Registro Público de la Propiedad y de Comercio de la Ciudad de México. Ord. Civil 1 Acdo. Núm. Exp. 1818/2024.

Juárez Ángeles María de Lourdes vs. Sánchez Sánchez Roberto y C. Director del Registro Público de la Propiedad y de Comercio de la Ciudad de México. Ord. Civil 1 Acdo. Núm. Exp. 1836/2024.

Landeros Juárez Isabel vs. Fray Vela Eduarda y C Director del Registro Público de la Propiedad y de Comercio de la Ciudad de México. Ord. Civil 1 Acdo. Núm. Exp. 1828/2024.

Lara González Margarito vs. Lara González Reyes y Ruíz González Patricia y C. Director del Registro Público de la Propiedad y de Comercio de la Ciudad de México. Ord. Civil 1 Acdo. Núm. Exp. 1834/2024.

López Angulo de Mateos María Luisa y Mateos Hernández Jorge Adalberto Vicente vs. Salguero Galindo Sandra y Lara Salguero Yeudiel. Ord. Civil 1 Acdo. Núm. Exp. 1102/2013 Tomo II.

López Luis Bruno Ali y Cruz Trujillo Areli vs. Linarez Ibáñez Martha Elba. Ord. Civil 1 Acdo. Núm. Exp. 316/2023.

López Ramos José Luis vs. Conjunto Residencial Portal la Viga II. Ord. Civil 1 Acdo. Núm. Exp. 390/2024.

Marbaez Baños Aurora vs. Zurich Santander Seguros México S a de C V y Grupo Nacional Provincial S.A. B Grupo Nacional Provincial S.A. B. Ord. Mercantil 1 Acdo. en Expedientillo. Núm. Exp. 172/2018.

Martínez Gloria vs. Policarpio su Sucesión Alquicira Carmonagobierno de la Ciudad de Mexicoc Director del Registro Público de la Propiedad y del Comercio de Ciudad de México, José Arturo López Cándido su Sucesión. Ord. Civil 1 Acdo. en Expedientillo. Núm. Exp. 388/2021.

Martínez Gloria vs. Policarpio su Sucesión Alquicira Carmonagobierno de la Ciudad de Mexicoc Director del Registro Público de la Propiedad y del Comercio de Ciudad de México, José Arturo López Cándido su Sucesión. Ord. Civil 1 Acdo. en Amparo. Núm. Exp. 388/2021 Dc 664/2024.

Martínez Ochoa José Andrés vs. Grupo Mexicano de Seguros S.A. de C.V. Ord. Civil 1 Acdo. Núm. Exp. 1190/2023.

Méndez Quintero María Guadalupe vs. Romero Pérez Ernesto. Ord. Civil 2 Acdos. Núm. Exp. 482/2014.

Mercapromex, S.A. de C.V. vs. Corporativo Stilisimo, S.A. de C.V. y Susunaga Alonso Ana Cecilia. Controversias de Arrendamiento Civil 1 Acdo. Núm. Exp. 62/2019.

SOLO CONSULTA
SOLO CONSULTA
SOLO CONSULTA

Mipymex S.A. de C.V. Sofom Enr vs. Toledo Gálvez Gonzalo. Ejecutivo Mercantil Radicación de Autos. 1 Acdo. Núm. Exp. 1728/2024.

Monserrat Sánchez Morán (Antes) Cibanco Sociedad Anónima Institución de Banca Múltiple vs. Velasco Herrera Ofelia y Reyes González Jorge. Especial Hipotecario Civil Puesta. 1 Acdo. Núm. Exp. 1292/2018.

Muñoz Balvanera Margarita vs. Priego Ortiz su Sucesión Luis y Registro Público de la Propiedad y de Comercio de la Ciudad de México. Ord. Civil Radicación de Autos. 1 Acdo. Núm. Exp. 1724/2024.

Nieto Ríos María Josefina vs. Arellano Rendón Miguel y Nieto Ramírez Cipriano y Directora del Registro Público de la Propiedad y del Comercio de la Ciudad de México. Ord. Civil Puesta. 1 Acdo. Núm. Exp. 730/2023.

Novelo Trujillo Daniel Samuel vs. Camarillo Rivera su Sucesión Raquel y C Director del Registro Público de la Propiedad y del Comercio de la Ciudad de México. Ord. Civil Radicación de Autos. 1 Acdo. Núm. Exp. 1716/2024.

Nuño Campillo María Cecilia. Juris. Voluntaria Civil Radicación de Autos. 1 Acdo. Núm. Exp. 1734/2024.

Ortega Sánchez Dolores vs. Hernández Zúñiga Natalia. Ord. Civil Radicación de Autos. 1 Acdo. Núm. Exp. 1742/2024.

Pedroza Franco Paola Dennise vs. Ortigoza Sequeiros Carlos. Ord. Civil 1 Acdo. Núm. Exp. 180/2019 Tomo II.

Publiseg Sapi de C.V. Sofom Enr vs. Aguilar López Martha Alicia. Ejecutivo Mercantil Radicación de Autos. 1 Acdo. Núm. Exp. 1640/2024.

Quejoso Mario Ramírez Juárez. Especial Hipotecario Civil 1 Acdo. en Amparo. Núm. Exp. 1155/2024 1155/2024.

Ramírez Sánchez Hermelinda vs. Ramírez Sánchez Edgar y Fernández Lobaco Martha Selene. Ord. Civil Acuerdo. 1 Acdo. Núm. Exp. 1636/2024.

Rocha Vega María de Jesús vs. Rocha Garrido José y C Director del Registro Público de la Propiedad y del Comercio de la Ciudad de México. Ord. Civil 1 Acdo. Núm. Exp. 1132/2024.

Rodríguez Cortés Ricardo vs. Ortaño Fernández Vda. de Pineda Felícitas y C. Directora del Registro Público de la Propiedad y del Comercio de la Ciudad de México. Ord. Civil Puesta. 1 Acdo. Núm. Exp. 210/2020.

Rodríguez Garin Germán Apolonio su Sucesión vs. Grupo Constructor Inmobiliario Alta Creación S.A. de C.V. y Morales Ortiz Rafael y Rosas Hernández Sandra Angélica y Registro Público de la Propiedad y del Comercio de la Ciudad de México. Ord. Civil Puesta. 1 Acdo. Núm. Exp. 610/2023.

Rodríguez Kerber María del Carmen vs. Hernández Ortiz Víctor Manuel y Velasco Padilla Asunción. Controversias de Arrendamiento Civil Puesta. 1 Acdo. Núm. Exp. 436/2017.

Rodríguez Pérez Rocío Edith. Ord. Civil 1 Acdo. Núm. Exp. 1812/2024.

Rodríguez Somuano Juana María vs. Marín Rodríguez Luis Arturo. Ejecutivo Mercantil Acuerdo. 1 Acdo. Núm. Exp. 1688/2024.

Rubio González José Luis y Rubio G María Teresa vs. Loma de Valle Escondido S.A. de C.V. Ord. Civil 1 Acdo. Núm. Exp. 1022/2024.

Ruíz Hernández Leticia vs. Valles de Guzmán Román Gabina y También Conocida como Gabina Román Valles y C. Director General del Registro Público de la Propiedad y de Comercio de la Ciudad de México. Ord. Civil 1 Acdo. Núm. Exp. 488/2023.

Salazar Cano Ángel vs. Salazar Cano Ignacio su Sucesión y Monroy Correa Raquel. Ord. Civil 1 Acdo. Núm. Exp. 84/2020.

Santander Consumo S.A. de C.V. vs. González Luna Corvera Irma Pía. Ejecutivo Mercantil 1 Acdo. Núm. Exp. 728/2022.

Sears Operadora México S.A. de C.V. vs. Arias Figueroa Omar Rafael. Ejecutivo Mercantil 1 Acdo. Núm. Exp. 1646/2024.

Secreto. Ejecutivo Cuantía Menor Mercantil Radicación. 1 Acdo. Núm. Exp. 1342/2024.

Secreto. Ejecutivo Cuantía Menor Mercantil Radicación. 1 Acdo. Núm. Exp. 1354/2024.

Secreto. Ejecutivo Cuantía Menor Mercantil 1 Acdo. Núm. Exp. 1358/2024.

Secreto. Ejecutivo Mercantil Radicación. 1 Acdo. Núm. Exp. 1642/2024.

Secreto. Ejecutivo Mercantil Acuerdo. 1 Acdo. Núm. Exp. 1714/2024.

Sistema de Crédito Automotriz S.A. de C.V. vs. Guatemala González Juvencio. Ejecutivo Mercantil Puesta. 1 Acdo. Núm. Exp. 576/2024.

Sociedad Financiera Campesina Sociedad Anónima de Capital Variable Sociedad Financiera de Objeto Múltiple Entidad No Regulada vs. Santa Teresa de Las Delicias del Canelar, Sociedad Anónima de Capital Variable; Moreno López Javier, Moreno Aparicio Javier, Moreno Torres José Javier, Moreno López José Ángel y Construcción y Supervisión Fraylescana, Sociedad Anónima de Capital Variable. Especial Hipotecario Civil Acuerdo. 1 Acdo. Núm. Exp. 738/2020 Tomo II.

Sociedad Hipotecaria Federal S.N.C. Inst. de Banca de Desarrollo en su Carácter de Fiduciario Sust. del Fondo de Operación y Finan. Bancario Qa la Vivienda vs. Gulmaro González Blanco y Pascuala Lourdes Garrido Blanco. Esp. Hip. 1 Acdo. Núm. Exp. 384/2011.

Sociedad Hipotecaria Federalsociedad Nacional de Créditoinstitución de Banca de Desa y Lugo Ayala y Sociedad Hipotecaria y Sociedad Hipotecaria Federal vs. Lugo Ayala Alejandro y Lugo Ayala Alendro. Especial Hipotecario Civil 1 Acdo. en Expedientillo. Núm. Exp. 650/2021.

Sofom Inbursa S.A. de C.V. Sofom Er Grupo Financiero Inbursa vs. Acevez Zárate Luis Eduardo. Ejecutivo Mercantil 1 Acdo. en Expedientillo. Núm. Exp. 632/2022.

Soluciones Cocrea, Sapi de C.V. Sofom Enr vs. Nicolás Ricardoibarra Hernández. Ejecutivo Mercantil 1 Acdo. Núm. Exp. 1302/2024.

Sosa Velázquez Bruno Pablo de la Cruz vs. María Casimira Francisca López Silva y Edgar Santiago López. Ejecutivo Mercantil Radicación de Autos. 1 Acdo. Núm. Exp. 1264/2024.

Suárez Meza Marisela vs. De la Rosa Godoy María Eugenia. Ejecutivo Mercantil Radicación. 1 Acdo. Núm. Exp. 1280/2024.

Tapia García Abel vs. Romero Diego su Sucesión y Romero León Inocencio y C. Director del Registro Público de la Propiedad y de Comercio de la Ciudad de México. Ord. Civil 1 Acdo. Núm. Exp. 1844/2024.

Tivido Aguilar María Agustina y Trinidad Tivido Óscar y Trinidad Tivido Brenda y Trinidad Tivido Mónica vs. Grupo Mexicano de Seguros S.A. de C.V. Ord. Civil 1 Acdo. Núm. Exp. 632/2023 Tomo II.

Toyota Financial Services México S.A. de C.V. vs. Ávila Hidalgo José Rubén y Hernández Cedillo Gregoria. Ejecutivo Mercantil 1 Acdo. Núm. Exp. 1664/2024.

Urbanismo Positivo S.A. de C.V. vs. Mobike México S.A. de C.V. y Ojeda Hernández René Alberto. Ejecutivo Mercantil 1 Acdo. Núm. Exp. 1144/2023.

Urrutia Rendón José Manuel vs. Flores Fragoso Eduardo Enrique. Ejecutivo Mercantil 1 Acdo. Núm. Exp. 1672/2024.

Vázquez Segura Concepción su Sucesión y Quien También Acostumbra Usar Los Nombres Concepción Vázquez Concepción Vázquez de Morán y Concepción Vázquez Segura vs. Meza García María Alejandrina. Controversias de Arrendamiento Civil 1 Acdo. Núm. Exp. 302/2024.

Velasco Alonso Érika vs. Betanzos Velasco Sara y Octaviano Betanzos Daniel y Betanzos Velasco Elizabeth. Medios Preparatorios Civil 3 Acdos. Núm. Exp. 1216/2024.

Zárraga Sánchez José y Martínez Pérez Blanca Estela vs. Operadora Coyoacan de Centros de Salud, S.A. de C.V., Mejor Conocido como Hospital San Ángel Inn Chapultepec, Fulda Graue Daniel y Asismed Asistencia Médica. Ord. Civil 1 Acdo. Núm. Exp. 714/2020 Bis. 3 Tomo III.

De Jesús Flores Marcelina vs. Joaquín y C Director del Registro Público de la Propiedad y de Comercio de la Ciudad de México. Ord. Civil 1 Acdo. Núm. Exp. 1840/2024.

Del Mazo Ortega Carolina vs. Nieto Fuentes José Alexandro y Salazar Olvera René y Carmen Inmobiliaria Sa y C. Director del Registro Público de la Propiedad y de Comercio de la Ciudad de México. Ord. Civil 1 Acdo. Núm. Exp. 1856/2024.

La Casa Xtra S.A. de C.V. vs. Boyzo Hurtado Alejandro Ivan y Boizo González Rodolfo. Controversias de Arrendamiento Civil 1 Acdo. Núm. Exp. 732/2018.

Yolanda Alfaro Estrada vs Fernando Islas Cardona y Registro Ord. Civil Expedientillo 1 Acuerdo Numero De Expediente:342/2024 Audiencia

García Ortega Faustina vs. Gisbert Bolaños Francisco y Inmobiliario Fagibo y C Director del Registro Público de la Propiedad y de Comercio de la Ciudad de México. Aud. Previa Ord. Civil. 1 Audiencia. Núm. Exp. 790/2024.

López Ramos José Luis vs. Conjunto Residencial Portal la Viga II. Ord. Civil. 1 Audiencia. Núm. Exp. 390/2024.

EL SECRETARIO DE ACUERDOS
LIC. OMAR GARCÍA REYES

SOLO CONSULTA
SOLO CONSULTA
SOLO CONSULTA

VIGÉSIMO QUINTO DE LO CIVIL

SECRETARÍA "A"
ACUERDOS DEL 9 DE DICIEMBRE DEL 2024

Alemán Tabares Cristian Iván vs. Grupo Mexicano de Seguros S.A. de C.V. Ord. Civil 1 Acdo. Núm. Exp. 73/2024.
Banco Nacional de México Sociedad Anónima Integrante del Grupo Financiero Banamex División Fiduciaria en su Carácter de Fiduciario del Fideicomiso Número 17416 3 vs. Delicadez, S.A. de C.V. Controversias de Arrendamiento Civil 1 Acdo. Núm. Exp. 945/2021.
BBVA Bancomer S.A. Institución de Banca Múltiple Grupo Financiero BBVA Bancomer vs. Grupo Inmobiliario Ksa Metropolitana S.A. P. I de C.V. y Otros. Esp. Hip. 2 Acdos. Núm. Exp. 231/2010.
Condominio Bosques de Reforma 1477 A.C. vs. Legarreta Garciadiego María y Urrutia de Mangino Gloria y Allande Ibarra Jesús y Osorio de la Fuente María Luisa y Quien También Utiliza Indistintamente el Nombre de María Luisa Victoria Osorio de la Fuente y Garza Aguado Sergio y de Meer Sánchez Carlos y Vargas y Arreola Esmeralda Eugenia. Ejecutivo Civil 2 Acdos. Núm. Exp. 857/2022.
Domínguez y Salas Adriana Margarita vs. Ramírez López Graciela. Ord. Civil 2 Acdos. Núm. Exp. 1653/2024.
Funes Velázquez Érika Yolanda vs. Chetoja, S.A. de C.V. Ord. Civil 1 Acdo. Núm. Exp. 837/2019.
Gaku Kono vs. Mercado Libre S de R.L. de C.V. y Element Fleet Management Corporation México S.A. de C.V. y Qualitas Compañía de Seguros S.A. de C.V. y López Padilla Mario Alberto. Ord. Civil 1 Acdo. Núm. Exp. 259/2024.
Gamez Morga Ricardo vs. Gómez Cuadra Ana Luisa. Ejecutivo Mercantil 1 Acdo. Núm. Exp. 415/2015.
Huicochea García Guadalupe vs. Huicochea Santos Miguel Ángel y Huicochea Santos Elizabeth Nubia y Huicochea Rivera Carlos y Huicochea Rivera Miguel. Ord. Civil 2 Acdos. Núm. Exp. 773/2024.
Llano Prieto José Ramón vs. Corporación Hermanos Vázquez S.A. de C.V., Vázquez Calvete Apolinar, Vázquez Calvete Javier, Vázquez Calvete Eduardo y Vázquez Raña Apolinar. Especial Hipotecario Civil 3 Acdos. Núm. Exp. 1443/2019 Tercer Tomo.
Mérida Sánchez María de Los Dolores y Quien También Acostumbra Usar el Nombre de Dolores Meridia Sánchez vs. Mérida Sánchez José Carlos su Sucesión y Sánchez García Miriam Karla y Sánchez García Julio César. Ord. Civil 1 Acdo. en Amparo. Núm. Exp. 521/2020 de Amparo 756/2024- III Promov. por Julio César Miranda García.
Moderno Cultural Hispano Americano S.C. vs. Cum Laude Gs Sociedad Civil y García García José Fernando. Controversias de Arrendamiento Civil 2 Acdos. Núm. Exp. 1089/2023.
Presta Dinero, S.A. de C.V. vs. Atrian Hernández Ranferi. Ejecutivo Mercantil 3 Acdos. Núm. Exp. 1253/2024.
Proyectos Adamantine, Sociedad Anónima de Capital Variable Sociedad Financiera de Objeto Multipla Entidad No Regulada vs. Fernández Ordóñez José Antonio. Especial Hipotecario Civil 1 Acdo. en Tercería. Núm. Exp. 699/2010 Terc. Excluyente.
Quintero Flores Angélica vs. Sánchez Solís Víctor Manuel y Lizardi Castillo Patricia. Ejecutivo Mercantil 1 Acdo. Núm. Exp. 219/2024.
Ramírez Olivarez Maribel vs. Escobar Avilés Felipe Santiago. Ord. Civil 3 Acdos. Núm. Exp. 1043/2024.
Reyes del Toro César Antonio y Reyes del Toro Damaris Gabriela y Reyes del Toro Maximiliano Esteben vs. Reyes Zamora César. Ord. Civil 1 Acdo. Núm. Exp. 593/2023.
Reyna Martínez Ángel Eduardo vs. Molina Andreu Giovana Esther y También Conocida como Giovanna Esther Molina Andrea. Controversias de Arrendamiento Civil 1 Acdo. Núm. Exp. 547/2024.
Rivas Trujillo Roberto Carlos vs. Gudiño Rodríguez Héctor. Controversias de Arrendamiento Civil 1 Acdo. Núm. Exp. 771/2015.
AUDIENCIA
Canales Galicia Rocío vs. Orkhan S.A. de C.V. Medios Preparatorios Civil. 1 Audiencia. Núm. Exp. 251/2024.
Lex Adba y Asociados S.C. vs. Indesp S.A. de C.V. Aud. Previa Ord. Civil. 1 Audiencia. Núm. Exp. 957/2024.
Ramos Yépez Juan vs. Grupo Mexicano de Seguros S.A. de C.V. Aud. Ord. Civil. 1 Audiencia. Núm. Exp. 615/2023 Tomo Dos.

EL SECRETARIO DE ACUERDOS
LIC. RAQUEL VELASCO ELIZALDE

SECRETARÍA "B"
ACUERDOS DEL 9 DE DICIEMBRE DEL 2024

Administración de Carteras Nacionales, S. de R. L. de C.V. vs. Villasor, S.A. de C.V. y Villalón Segui José Antonio y Villalón Segui María del Pilar y Segui Ibarguengoitia Luz María. Ejecutivo Mercantil Auto. 1 Acdo. Núm. Exp. 1686/2024.
Administradora Fome 1 S de R. L. de C.V. vs. Espinosa Figueroa María Magdalena. Juris. Voluntaria Civil 1 Acdo. Núm. Exp. 428/2021.
Arizmendi Arizmendi Hugo Enrique vs. Loaiza González Assanet. Ejecutivo Mercantil 1 Acdo. Núm. Exp. 542/2024.
Ávila Villamil Efrén vs. Velázquez Romero Hoss Rolando. Ejecutivo Civil 1 Acdo. Núm. Exp. 420/2022.
Ayala Fonseca Aída vs. Anaya Álvarez Ma Rosa Eduvijes. Controversias de Arrendamiento Civil Acuerdo. 1 Acdo. Núm. Exp. 708/2019.
Ayala Sánchez su Sucesión José vs. García Becerra Rosa María y Ayala Martínez Israel. Ord. Civil Firma Difiere. 1 Acdo. Núm. Exp. 1296/2024.
Banca Mifel Sa Institución de Banca Múltiple Grupo Financiero Mifel vs. Iniciativas Gastronómicas Mexican Food Sapi de C.V. y Inmobiliaria Bsit S.A. de C.V. y Castillo Rangel Diego David. Ejecutivo Mercantil 1 Acdo. Núm. Exp. 1344/2023.
Banco Mercantil del Norte S.A. Institución de Banca Múltiple Grupo Financiero Banorte vs. Carrillo Rodríguez Yadira. Especial Hipotecario Civil 1 Acdo. Núm. Exp. 704/2010.
Banco Nacional de México Sociedad Anónima Integrante del Grupo Financiero Banamex División Fiduciaria en su Carácter de Fiduciario del Fideicomiso Número 17416 3 vs. Delicadez S.A. de C.V. Controversias de Arrendamiento Civil 1 Acdo. Núm. Exp. 946/2021.
Banco Regional, S.A. Institución de Banca Múltiple Banregio Grupo Financiero y antes Banco Regional de Monterrey Sociedad Anónima Institución de Banca Múltiple Banregio Grupo Financiero vs. Yeso Pintura y Acabados Sociedad Anónima de Capital Variable y Pérez Salazar Rodríguez Miramón Felipe Ignacio. Providencias Precautorias Civil Acuerdo. 1 Acdo. Núm. Exp. 1246/2024.
BBVA Bancomer S.A. Institución de Banca Múltiple Grupo Financiero BBVA Bancomer vs. López Pérez Marco Antonio Munguía Tiburcio María Cristina. Especial Hipotecario Civil 1 Acdo. Núm. Exp. 1368/2018.
BBVA México Sociedad Anónima Institución de Banca Múltiple Grupo Financiero BBVA México vs. Camargo Medina María del Pilar. Especial Hipotecario Civil Acuerdo. 2 Acdos. Núm. Exp. 1618/2024.
Bernal González Ángel vs. González Arredondo Magdalena. Ejecutivo Mercantil Incidente. 1 Acdo. Núm. Exp. 164/2024.
Castelán Crespo Liliana vs. Flores López María Guadalupe y Báeza Sánchez Domingo Jesús. Ejecutivo Mercantil 1 Acdo. Núm. Exp. 792/2023.
Castillo Ramírez Reyna vs. Banco Bch Sociedad Anónima y Tager Rame Anuar. Especial Hipotecario Civil Elaborar Cédula. 1 Acdo. Núm. Exp. 960/2022.
Ceballos Torres Julio César vs. Jaime Calderón Alfredo, Jaime Nañez Alfredo, Calderón y Rodríguez Martha Eugenia Quien También Acostumbra Usar el Nombre de Martha Eugenia Calderón Rodríguez y Martha Eugenia Calderón de Jaime. Ejecutivo Mercantil 1 Acdo. en Amparo. Núm. Exp. 838/2019 Amparo 1144/2024 Promov. por Aseguradora Insurgentes Sociedad Anónima de Capital Variable.
Ci Banco S.A. Institución de Banca Múltiple en su Carácter de Fiduciario del Fideicomiso Irrevocable Número F 0057 vs. Martínez Cansino Berenice. Especial Hipotecario Civil Auto. 2 Acdos. Núm. Exp. 1362/2019.
Ci Banco S.A. Institución de Banca Múltiple en su Carácter de Fiduciario en el Fideicomiso F/00782 vs. Barrios Mendoza Jaime. Vía de Apremio Civil 1 Acdo. Núm. Exp. 500/2019.
Ci Banco Sociedad Anónima Institución de Banca Múltiple en su Carácter de Fiduciario en el Fideicomiso Irrevocable de Garantía, Administración y Fuente de Pago Identificado Con el Número

SOLO CONSULTA
SOLO CONSULTA
SOLO CONSULTA

F/01011 vs. Felipe de Jesús Morales Alvarado y Verónica Rocío Canchota Ramírez. Especial Hipotecario Civil 1 Acdo. Núm. Exp. 418/2003 Segundo Tomo.

Ci Banco, S.A. Institución de Banca Múltiple vs. Tenorio Godoy Juana. Especial Hipotecario Civil 1 Acdo. Núm. Exp. 470/2017.

Cobranza Nacional de Carteras: Sociedad de Responsabilidad Limitada de Capital Variable vs. Paulina Sánchez Muñoz. Especial Hipotecario Civil Acuerdo. 1 Acdo. Núm. Exp. 416/2005.

Cotera Hernández Julio Uriel vs. Castañeda Ramos María Encarnación Díaz Hernández Calixto. Ord. Civil Auto. 1 Acdo. Núm. Exp. 402/2021.

Crecimiento en Conjunto para Empresas S.A. de C.V. Sofom vs. Pérez Domínguez Sofía Viridiana. Ord. Civil 1 Acdo. Núm. Exp. 1180/2023.

Esparza Salas Moisés vs. Axa Seguros S.A. de C.V. Ord. Civil Expdllo. 1 Acdo. Núm. Exp. 240/2021.

Farmacias de Similares S.A. de C.V. vs. Aguilar Zapata Rafael. Ejecutivo Mercantil 1 Acdo. Núm. Exp. 130/2023.

Flores Escobar José Miguel y Flores Escobar Porfirio Alberto vs. Estrada Domínguez Margarita. Ord. Civil Acuerdo. 1 Acdo. Núm. Exp. 1184/2022.

Flores Flores Leticia vs. Socorro Flires Galindo. Diversos Citación Sent. Interlocutoria. 1 Acdo. Núm. Exp. 948/1990.

Flores González Gabriela vs. Martínez Castillo Carlos Alberto. Controv. Arrend. Inmob. Expdllo. 1 Acdo. Núm. Exp. 1780/2012.

Flores Hernández Linda I. También Conocida como Flores Hernández Linda Iveth vs. Cecilia Hernández Manríquez. Ejecutivo Mercantil 1 Acdo. Núm. Exp. 1474/2024.

Galicia González Gabriel su Sucesión vs. Alvarado Cano Daniela. Juris. Voluntaria Civil 1 Acdo. Núm. Exp. 500/2024.

González Pereda Silvia vs. González Pereda Nora Manuela. Ord. Civil Acuerdo. 1 Acdo. Núm. Exp. 728/2023.

Haas Alexandra Alexandra y Guerrero Leandro Manuel Emilio, y-o. Gabriel Emilio Guerrero y Ramos su Sucesión, Flores Pérez Antonio Silverio su Sucesión y C. Director del Registro Público de la Propiedad y del Comercio de la Ciudad de México. Ord. Civil Apel. Preventiva. 1 Acdo. Núm. Exp. 620/2022 Segundo Tomo.

Hernández Aguilera José Óscar vs. Grupo Mexicano de Seguros S.A. de C.V. Ord. Civil 2 Acdos. Núm. Exp. 108/2024.

HSBC México S.A. Institución de Banca Múltiple, Grupo Financiero HSBC. Especial Hipotecario Civil Acuerdo. 1 Acdo. Núm. Exp. 1756/2024.

Inmuebles Río Bravo Sa vs. Báez Flores Luis Rodrigo y Báez Díaz María de Los Ángeles. Controversias de Arrendamiento Civil 1 Acdo. Núm. Exp. 586/2024.

Instituto del Fondo Nacional de la Vivienda para los Trabajadores (Infonavit) vs. Cruz Ramírez Edith. Especial Hipotecario Civil Acuerdo. 1 Acdo. Núm. Exp. 1694/2024.

Instituto del Fondo Nacional de la Vivienda para los Trabajadores Infonavit vs. Godínez Larios María Lucina. Especial Hipotecario Civil 1 Acdo. Núm. Exp. 1330/2024.

Instituto del Fondo Nacional de la Vivienda para los Trabajadores Infonavit vs. Vieyra Jiménez Gumercindo. Especial Hipotecario Civil 2 Acdos. Núm. Exp. 548/2023.

Investigación Farmacéutica S.A. de C.V. vs. Distribuidora Sonsin S.A. de C.V. y Farmacias Luma S.A. de C.V. y Vélez Santillán Ricardo y Meza López Guadalupe. Especial Mercantil Mercantil 2 Acdos. Núm. Exp. 90/2023.

Ismael Enrique Martínez Ramírez vs. Salvador Garibay Zavala. Controversias de Arrendamiento Civil 1 Acdo. Núm. Exp. 656/2020.

Lizárraga Álvarez Juan Francisco y López Valenzuela Georgina Guadalupe vs. Seguros Inbursa Sa Grupo Financiero Inbursa. Ord. Civil 2 Acdos. Núm. Exp. 254/2024.

Lovera Hidalgo Florentino Agustín su Sucesión vs. Vilches Martínez Jorge y Martínez Montiel Olivia Edith. Vía de Apremio Civil 1 Acdo. Núm. Exp. 630/2023.

Micha Sacal Moisés y Micha Sacal David vs. García Lugo Rebeca y Caudillo Pérez José. Controversias de Arrendamiento Civil Auto. 1 Acdo. Núm. Exp. 1698/2024.

Naviera Naranja Sade Cv vs. Seguros Inbursa Sa Grupo Financiero Inbursa. Especial de Fianzas Mercantil Dada Cuenta. 1 Acdo. Núm. Exp. 754/2024.

Navistar Financial S.A. de C.V. Sofom Er vs. Sánchez Viquez Elvia y Viquez Fuentes Martha y Rivero Ledesma Jorge Adán. Providencias Precautorias Civil Devolver Documentos. 1 Acdo. Núm. Exp. 648/2024.

Operadora Falcón Sapi de C.V. Sofom Enr vs. Nanti Systems S.A. de C.V. y Garduza Rodríguez Maribel. Ejecutivo Mercantil 1 Acdo. Núm. Exp. 1282/2024.

Orozco García Martín Alberto vs. López de la Parra Carlos Ascención y Carlos López de la Parra y Pérez Partida María Cristina y María Cristina Pérez Partida de López. Ejecutivo Mercantil Auto. 1 Acdo. Núm. Exp. 1652/2024.

Parra de la Tijera Ignacio Eduardo vs. Tapia Macías Ramiro y Tapia Ocampo Ramiro. Controversias de Arrendamiento Civil Recurso de Apelación. 1 Acdo. Núm. Exp. 606/2024.

Ríos Arias Carlos Enrique vs. Siller Arozarena Ernesto Antonio. Ejecutivo Mercantil Auto. 1 Acdo. Núm. Exp. 578/2010.

Ríos Hurtado Armando vs. Fraccionamiento Lomas de Las Hacienda S.A. Ord. Civil Oficio Al Archivo. 1 Acdo. Núm. Exp. 1068/2014.

Robles Marcial Juan vs. Robles Marcial Justino y Rocha Ramírez Carolina. Medios Preparatorios Civil 1 Acdo. Núm. Exp. 1014/2024.

Rodríguez Mendoza Debora vs. Prado Moreno Rafael y Notario 4 de la Ciudad de México Lic. Felipe de Jesús Claudio Zacarías Ponce. Ord. Civil Acuerdo. 1 Acdo. Núm. Exp. 1358/2024.

Romano Escaba Jacobo vs. Fernández Valencia Luis Carlos y Fernández Guerra Sofía. Controversias de Arrendamiento Civil 2 Acdos. en Seccion_De_Ejecución. Núm. Exp. 1712/2024.

Rosas Flores María del Pilar vs. Rosas Salcedo José Juan. Ejecutivo Mercantil 1 Acdo. Núm. Exp. 1446/2024.

Sáenz Reyes Ricardo vs. Blanco Tagle Rafael Martín También Conocido como Martín Blanco Tagle y Castro Rodríguez Félix. Especial Hipotecario Civil Expdllo. 1 Acdo. Núm. Exp. 1410/2019.

Salinas Molina J Francisco Rafael Merced su Sucesión vs. Sociedad Nacional de Crédito Denominada Banco del Ahorro Nacional Sociedad Nacional de Crédito Institución de Banca de Desarrollo. Ord. Civil 1 Acdo. Núm. Exp. 1496/2024.

Saucedo Albarrán Cecilio y/o Cecilio Juvencio Saucedo Albarrán vs. Vega Saucedo María Elena. Ord. Civil 1 Acdo. Núm. Exp. 1144/2019.

Secreto. Ejecutivo Mercantil Auto. 1 Acdo. Núm. Exp. 94/2024.

Si Crea Comercial, S.A. de C.V. vs. Piña Pedraza César Serafín. Ejecutivo Mercantil 1 Acdo. Núm. Exp. 1520/2024.

Sicrea Comercial S.A. de C.V. vs. Sandoval Núñez Sandra Catalina. Ejecutivo Mercantil Desistimiento. 1 Acdo. Núm. Exp. 250/2024.

Sistema de Crédito Automotriz S.A. de C.V. vs. Zárate Carrillo Irving Raúl. Ejecutivo Mercantil 2 Acdos. Núm. Exp. 680/2023.

Soluciones Hipodigitales a la Medida Sociedad Anónima Promotora de Inversión de Capital Variable antes First Home Solutions Sociedad Anónima Promotora de Inversión de Capital Variable vs. Pérez Rangel Moisés. Vía de Apremio Civil 1 Acdo. Núm. Exp. 690/2023.

Soluciones Hipodigitales a la Medida Sociedad Anónima Promotora de Inversión de Capital Variable vs. Hernández Pérez César y Hernández Pérez Guillermina. Especial Hipotecario Civil 1 Acdo. Núm. Exp. 1348/2022.

Tome Hernández Víctor vs. Alcantar Pedraza María Elisa. Controversias de Arrendamiento Civil 2 Acdos. Núm. Exp. 240/2023.

Torres Deanda Marcelino vs. Grupo Mexicano de Seguros S.A. de C.V. Ord. Civil 3 Acdos. Núm. Exp. 986/2023.

Universal de Maderas Oriental S.A. de C.V. vs. Zambrano García Virgilio. Ord. Civil Citación. 1 Acdo. Núm. Exp. 690/2018.

Vera Fernández Luzdary vs. Castillo Hernández Giovanni. Controversias de Arrendamiento Civil 1 Acdo. Núm. Exp. 770/2024.

Vidañaz Luna Alejandro José en su Carácter de Notario Público Número 106 de Cosolapla, en el Estado de Oaxaca vs. Director General del Registro Públicok de la Propiefad y del Comercio en la Ciudad de México. Ord. Mercantil 1 Acdo. Núm. Exp. 1668/2024.

AUDIENCIA

Secreto. Aud. Controversias de Arrendamiento Civil. 1 Audiencia. Núm. Exp. 1066/2024.

LA SECRETARIA PROYECTISTA M.L.

LIC. ERENDIRA LASCARI MUÑOZ

SÓLO CONSULTA

VIGÉSIMO SEXTO DE LO CIVIL

SIN PUBLICACIÓN

VIGÉSIMO SÉPTIMO DE LO CIVIL

SECRETARÍA "A"
ACUERDOS DEL 9 DE DICIEMBRE DEL 2024

Autofinanciamiento México, S.A. de C.V. vs. José Ángel Carpinteyro Alonso y María Ocotlan Carpinteyro Alonso. Ejecutivo Mercantil 1 Acdo. Núm. Exp. 1541/2024.

Banco Invex, S.A. de C. V, Institución de Banca Múltiple, Grupo Financiero en su Carácter de Fiduciario del Fideicomiso Irrevocable de Administración Con Número 1301 vs. Héctor Raigoza Mendoza Bautista. Especial Hipotecario Civil Expedientillo. 1 Acdo. Núm. Exp. 5/2021.

Banco Mercantil del Norte, S.A. Institución de Banca Múltiple, Grupo Financiero Banorte vs. Juan Carlos González García. Especial Hipotecario Civil 2 Acdos. Núm. Exp. 387/2010 Bis. 1 Tomo II.

Banco Ve por más S.A. I. B. M. Grupo Financiero Ve por más vs. Acabados y Materiales Mejía S.A. de C.V. y de la Cruz Marcelo Julián. Ejecutivo Mercantil 1 Acdo. Núm. Exp. 377/2022.

Condominio Conjunto Habitacional Morelos Edificio B 10 2 Geminis vs. Luz Bertha Mendoza Bienes y Botello Morales Jorge Gabriel su Sucesión y Bobadilla de la Rosa Patricia. Ejecutivo Civil 2 Acdos. Núm. Exp. 509/2022 Tomo III.

Fierro Delgado Olivia Bernarda vs. Fernández Pantoja Ángel Leandro y Pantoja Breña Ma Epigmenia. Controversias de Arrendamiento Civil 3 Acdos. Núm. Exp. 1057/2024.

García Albino José Luis y Meza López Manuel vs. Santillán Rivera Lorena Margarita. Ord. Civil Expedientillo. 1 Acdo. Núm. Exp. 953/2023.

González Solís Alberto vs. Castro Ojeda Olimpia su Sucesión. Ord. Civil 2 Acdos. Núm. Exp. 817/2024.

Hurtado Martínez J Sidronio de Guadalupe su Sucesión vs. Coordinadora Nacional de Mujeres para Una Vivienda Digna y Equidad de Genero A.C. y Osorio Miguel María del Carmen. Ord. Civil 2 Acdos. Núm. Exp. 613/2024.

Inmobiliaria el Sabino S.A. en Liquidación vs. Méndez Martínez Pedro Arturo. Controversias de Arrendamiento Civil 2 Acdos. Núm. Exp. 485/2020.

Molina de Lazo Ana María vs. Ashley Amairani Cadena Alcántara y María de Luz García Pérez. Controversias de Arrendamiento Civil 1 Acdo. Núm. Exp. 359/2019.

Quintana Valdivia Silvia antes Banco Mercantil del Norte Sociedad Anónima, Institución de Banca Múltiple Grupo Financiero Banorte vs. Víctor Manuel Montes de Oca Boyzo. Especial Hipotecario Civil 1 Acdo. Núm. Exp. 61/2018.

Rendón del Rosal Alejandro A vs. Alfonso López Lira Acevedo y Otros. Ord. Civ. 1 Acdo. Núm. Exp. 935/1996.

Reyes Nava María Goretti vs. López Prado Jorge y Rangel Rivera Rocío Teresa y Pérez Hernández Joel y Jiménez Gómez Cyntia Michell. Ord. Civil 1 Acdo. Núm. Exp. 1741/2024.

Rosales Olvera Andrés vs. Cae Flight Training Center México S.A. de C.V. y Aerotransportes más de Carga, S.A. de C.V. Ord. Civil 1 Acdo. Núm. Exp. 1755/2024 Tomo II.

Ruíz Navarro Luis Alberto vs. Guerrero Cruz Ismael. Ord. Civil 1 Acdo. Núm. Exp. 233/2024.

Secreto. Ord. Civil Admisorio. 1 Acdo. Núm. Exp. 1909/2024.

Sedas Bravo María Dolores vs. Abud Semerena José Luis y Flores Clement Ignacia Lourdes. Controversias de Arrendamiento Civil Amparo. 1 Acdo. en Amparo. Núm. Exp. 1929/2024 Amparo 1021/2024.

Spin Ventures Plus Sapi de C.V. vs. Jiménez Sánchez de la Cima Santiago. Medios Preparatorios Civil 1 Acdo. Núm. Exp. 645/2024.

Torres Sosa Israel y Torres Sosa Keren Noemí vs. Sosa Palomares Pablo y C Director del Registro Público de la Propiedad y de Comercio de la Ciudad de México. Ord. Civil 1 Acdo. Núm. Exp. 1143/2023.

Vázquez Gongora Alejandro Canek vs. Cervantes Salvatori Marisol. Ord. Civil 2 Acdos. Núm. Exp. 1139/2024.

Velázquez Martínez José Luis vs. Ramírez Oliva José Luis. Ord. Civil 1 Acdo. Núm. Exp. 479/2023.

NO PUBLICADOS

Animalnutri México, S.A. de C.V. vs. Agroindustrias Rafer, S.A. de C.V. y Galinda Fernández Tirado Karem. Ejecutivo Mercantil 1 Acdo. Núm. Exp. 1501/2024.

Cibanco S.A. Institución de Banca Múltiple vs. Meza Manzano Juan Guilllermo. Especial Hipotecario Civil 1 Acdo. Núm. Exp. 1389/2018.

Jiménez Martínez Eliseo vs. Jiménez Martínez Alicia. Ord. Civil 1 Acdo. Núm. Exp. 1031/2024.

Núñez González Valente vs. Núñez Santillán Luis Arturo. Ord. Civil 1 Acdo. Núm. Exp. 1887/2024.

SENTENCIA DEFINITIVAS DEL 9 DE DICIEMBRE DEL 2024
MAL PUBLICADOS

Rendón del Rosal Alejandro A vs. Alfonso López Lira Acevedo y Otros. Ord. Civ. 1 Núm. Exp. 935/1996

SENTENCIA INTERLOCUTORIA

Banco Invex S.A. Institución de Bana Múltiple vs. Nava Roldán Gloria. Especial Hipotecario Civil 1 Núm. Exp. 485/2021

Banco Mercantil del Norte, S.A. Institución de Banca Múltiple, Grupo Financiero Banorte vs. Corporativo Azucarero Emiliano Zapata, S.A. de C.V. en su Carácter de Causahabiente de Unión Local Productores de Caña de Azucar C. N. C de Ingenio Emiliano Zapata A.C., y Banco Invex, S.A. Institución de Banca Múltiple, Invex Grupo Financiero Fideicomiso (F/1865). Ejecutivo Mercantil 1 Núm. Exp. 691/2015

LA SECRETARIA DE ACUERDOS
LIC. GUILLERMINA LÓPEZ MUÑIZ

SECRETARÍA "B"
ACUERDOS DEL 9 DE DICIEMBRE DEL 2024

Sofom Inbursa Sociedad Anónima de Capital Variable, Sociedad Financiera de Objeto Múltiple, Entidad Regulada, Grupo Financiero Inbursa vs. Autentica Empacadora de Perote, S.A. de C.V. y Francisco Ramón García Intriago. Ejecutivo Mercantil 1 Acdo. Núm. Exp. 956/2018.

Banco Inbursa S.A. Institución de Banca Múltiple, Grupo Financiero Inbursa vs. Edificaciones Alcar Sociedad Anónima de Capital Variable y Ramírez Hernández María del Carmen Teresa También Conocida como María del Carmen Remirez Hernández. Especial Hipotecario Civil 1 Acdo. Núm. Exp. 120/2021 Tomo III.

Banco Mercantil del Norte, S.A. Institución de Banca Múltiple Grupo Financiero Banorte vs. José Guadalupe Figueroa Figueroa. Especial Hipotecario Civil 1 Acdo. Núm. Exp. 398/2018 Tomo II.

Banco Sabadell Sa Institución de Banca Múltiple vs. Inmobiliaria Vinedos de Cabo S.A. de C.V. Especial Hipotecario Civil 1 Acdo. Núm. Exp. 1794/2024.

Banco Santander México S.A. Institución de Banca Múltiple, Grupo Financiero Santander México vs. Hernández Franco Fortino. Especial Hipotecario Civil 1 Acdo. Núm. Exp. 1798/2024.

Bañuelos Zempoaltecatl Beatriz Hilaria y También Conocida como Beatriz Hilaria Bañuelos Zempoalteca y García Zárate Socrates vs. Fondo de la Vivienda del Instituto de Seguridad y Servicio Social de Los Trabajadores del Estado Fovissste y Banco de Crédito y Servicio Sociedad Anónima Bancrecer hoy Conocido como Banco Mercantil del Norte Sa Institución de Banca Múltiple Grupo Financiero Banorte. Especial Hipotecario Civil 1 Acdo. Núm. Exp. 1202/2023.

Cervera Medina Fernando vs. Break Day Travel Agency Sociedad Anónima de Capital Variable y Silva García José Eduardo. Especial Hipotecario Civil 1 Acdo. Núm. Exp. 1522/2024.

Ci Banco, S.A., Institución de Banca Múltiple antes The Bank Of New York Mellon, S.A. Institución de Banca Múltiple vs. Reyna Gutiérrez León. Especial Hipotecario Civil 1 Acdo. Núm. Exp. 1150/2012.

Consorcio Inmobiliario Alfa S.A. de C.V. vs. Dorantes Cervera Alfredo y Villanueva Murillo Sergio Emanuel. Controversias de Arrendamiento Civil 1 Acdo. Núm. Exp. 1308/2022.

Cruz Soriano Rigoberto vs. Gil Arteaga Julio y C Director del Registro Público de la Propiedad y del Comercio de la Ciudad de México. Ord. Civil 1 Acdo. Núm. Exp. 416/2024.

Delgado Flores Juan Alberto vs. Grupo Mexicano de Seguros S.A. de C.V. Ord. Civil Apelación. 1 Acdo. Núm. Exp. 1190/2024.

Delgado García Evelin vs. Hernández Téllez Elisa y Grupo Nacional Provincial Sab. Ord. Civil 1 Acdo. Núm. Exp. 1612/2024.

Dll Leasing S.A. de C.V. vs. Promotora Amaneceres del Caribe1 S de R.L. de C.V. y Armarcap S de R.L. de C.V. y Araf Hop Daniel. Vía de Apremio Civil 1 Acdo. Núm. Exp. 636/2021 Tomo II.

SOLO CONSULTA
SOLO CONSULTA
SOLO CONSULTA

González González Federico. Ejecutivo Mercantil 1 Acdo. en Amparo. Núm. Exp. 1342/2022 Amparo Directo.
Gutiérrez Andaluz María Guadalupe vs. Grupo Mexicano de Seguros S.A. de C.V. Ord. Civil 2 Acdos. Núm. Exp. 838/2024.
Gutiérrez Deza Ana María su Sucesión vs. Bufete Jiménez Labora S.C. y Cervantes Quiroz José Luis. Ord. Civil Apelación. 1 Acdo. Núm. Exp. 1568/2024.
Hernández Valle Ricardo Avith antes Crcmx, S.A. de C.V., Sofom, E. N. R (Antes) Scotiabank Inverlat, S.A. Institución de Banca Múltiple Grupo Financiero Scotiabank Inverlat vs. Guzmán Acoltzin Óscar Enrique y Montes Hernández María de Los Ángeles. Especial Hipotecario Civil 1 Acdo. Núm. Exp. 572/2016 Tomo II.
Hulera de Santa Ana S.A. de C.V. vs. Irma Lilián Ramírez Monroy. Ord. Civil Comparecencia. 1 Acdo. Núm. Exp. 352/2019 Tomo III.
Inmobiliaria Shaolin, S.A. de C.V. antes Sólida Administradora de Portafolios, S.A. de C.V., Sociedad Financiera de Objeto Múltiple, Entidad Regulada, Grupo Financiero Banorte vs. Sergio Rodríguez García y Otro. Especial Hipotecario Civil 1 Acdo. Núm. Exp. 414/2003 Tomo III.
Instituto de Seguridad y Servicios Sociales de Los Trabajadores del Estado a Través de su Fondo de la Vivienda (Fovissste) vs. Navarro de Olarte Margarita. Especial Hipotecario Civil 1 Acdo. Núm. Exp. 1368/2019.
Instituto de Seguridad y Servicios Sociales de Los Trabajadores del Estado a Través de su Fondo de la Vivienda (Fovissste) vs. Morales Flores José Fernando. Especial Hipotecario Civil 1 Acdo. Núm. Exp. 1346/2019.
Instituto de Seguridad y Servicios Sociales de Los Trabajadores del Estado a Través de su Fondo de la Vivienda vs. Hernández Pérez Erasto Joel. Especial Hipotecario Civil 1 Acdo. Núm. Exp. 548/2022.
Instituto de Seguridad y Servicios Sociales de Los Trabajadores del Estado a Través del Fondo de la Vivienda vs. Reyes Morales Silvestre Mateo y Laura Vázquez Reséndiz. Especial Hipotecario Civil 1 Acdo. Núm. Exp. 138/2020.
Juárez García Eloína vs. Elorza Hernández Daniel y García Ortega de Elorza Magdalena y García Ortega Bibiana y Director del Registro Público de la Propiedad y del Comercio de la Ciudad de México. Ord. Civil 1 Acdo. Núm. Exp. 830/2024.
Lua García Álvaro vs. Eduardo Orozco Contreras. Ejecutivo Mercantil 1 Acdo. Núm. Exp. 504/2020.
Martínez Bravo Maribel vs. Espinoza Aguilar Juan y Espinoza Sánchez Consuelo y C Director del Registro Público de la Propiedad y del Comercio de la Ciudad de México. Ord. Civil 2 Acdos. Núm. Exp. 1558/2024.
Martínez San Germán César, antes Banco Mercantil del Norte, S.A., Institución de Banca Múltiple, Grupo Financiero Banorte antes Bancomer, S.A. Institución de Banca Múltiple, Grupo Financiero BBVA Bancomer vs. Enrique Carcaño Obezo. Especial Hipotecario Civil 1 Acdo. Núm. Exp. 588/2018 Tomo II.
Mondragón Soto Verónica vs. Cervantes Martínez José Luis. Ord. Civil 1 Acdo. Núm. Exp. 1332/2023.
Ochoa Carrillo Yolanda Elizabeth vs. Grupo Mexicano de Seguros S.A. de C.V. Ord. Civil 1 Acdo. Núm. Exp. 728/2024.
Oliva Quiroz Fernando vs. Estévez Jor Servicios S.A. de C.V. Ejecutivo Mercantil 1 Acdo. Núm. Exp. 718/2021 Tomo III.
Olivares García Fabio vs. María del Carmen Carranza Rodríguez y Sergio Isaías Guerra Cortés También Conocido como Sergio L Guerra C. También Conocido como Sergio Guerra Cortés. Ejecutivo Mercantil 1 Acdo. Núm. Exp. 1446/2024.
Palafox Reyes María Teresa vs. Montes Sotelo María Inés. Especial Hipotecario Civil 1 Acdo. Núm. Exp. 308/2024.
Papeles Esenciales S.A. de C.V. vs. Sánchez Soria Juan Carlos. Ejecutivo Mercantil 1 Acdo. Núm. Exp. 452/2024.
Presta Dinero S.A. de C.V. vs. Morales Sánchez Leticia. Ejecutivo Mercantil Expedientillo. 1 Acdo. Núm. Exp. 496/2024.
Ramírez González Yolanda vs. Juan Zavala Rivera. Ord. Civil 1 Acdo. Núm. Exp. 284/2005.
Reséndiz Pineda Juan Hugo vs. Leonel Polanco Flores y Manuel Francisco Polanco Victoria. Controversias de Arrendamiento Civil 1 Acdo. Núm. Exp. 408/2020 Tomo II.
Roa Miranda Adriana. Ord. Civil 1 Acdo. en Expedientillo. Núm. Exp. 556/2008.
Rubí Egea Julia Silvia vs. Rubí Fernández Dolores. Ord. Civil 1 Acdo. Núm. Exp. 94/2024.
Salinas Velasco Rafael vs. Juan Manuel Valladares Peña. Especial Hipotecario Civil 1 Acdo. Núm. Exp. 706/2019.
Secreto. Ord. Civil Admisorio. 2 Acdos. Núm. Exp. 1906/2024.
Secreto. Ord. Mercantil 1 Acdo. Núm. Exp. 676/2019 Tomo II.
Sistema Único de Autofinanciamiento, S.A. de C.V. vs. Ramírez Luis Irais Elizabeth. Ejecutivo Mercantil 1 Acdo. Núm. Exp. 22/2023.
Soriano Caballero Jéssica Itsel vs. Yáñez Villalobos Enrique. Controversias de Arrendamiento Civil 1 Acdo. Núm. Exp. 72/2021.
Toledo Delia y También Conocida como Delia Toledo de Lugo vs. Lara Martínez Abigail. Ord. Civil 1 Acdo. Núm. Exp. 850/2023 Tomo II.
Vázquez Rodríguez Karla Elizabeth vs. Hdi Seguros, S.A. de C.V. y Ávila Sandoval Héctor Daniel. Ord. Civil 1 Acdo. Núm. Exp. 1500/2024.
De Yta Macías Gabriela vs. Blanco Escalona Rosa Inés y Blanco Escalona Verónica. Controversias de Arrendamiento Civil 2 Acdos. Núm. Exp. 1090/2024.
Ckd Activos 8, Sociedad Anónima, Promotora de Inversión de Capital Variable antes BBVA- Bancomer, S.A. Institución de Banca Múltiple, Grupo Financiero BBVA Bancomer vs. Gustavo Sánchez Sánchez y Berenice Saavedra Hernández. Especial Hipotecario Civil 1 Acdo. Núm. Exp. 166/2019 Tomo II.

Audiencia

Banco Santander México Sa Institución de Banca Múltiple Grupo Financiero Santander México vs. Gutiérrez Ayala José Alfonso. Aud. de Remate Primera Almoneda Especial Hipotecario Civil. 1 Audiencia. Núm. Exp. 606/2021.
Gómez Balanzario Fernando vs. Director del Registro Público de la Propiedad y del Comercio de la Ciudad de México. Ord. Civil. 1 Audiencia. Núm. Exp. 1012/2024.
Olvera Seañez Carlos Razziel vs. Rodríguez Romero Martha Laura. Aud. Controversias de Arrendamiento Civil. 1 Audiencia. Núm. Exp. 1102/2024.

SENTENCIA DEFINITIVAS DEL 9 DE DICIEMBRE DEL 2024

López de Nava Camarena Rosendo Ricardo su Sucesión vs. Cruz Ríos Martha y Hatadi Landa Elsa Harumi. Controversias de Arrendamiento Civil 1 Núm. Exp. 1208/2022

SENTENCIA INTERLOCUTORIA

Banco Actinver, S.A., Institución de Banca Múltiple, Grupo Financiero Actinveractuando Única y Exclusivamente en su Calidad de Fiduciario en el Fideicomiso Irrevocable de Administración y Fuente de Pago 4659 antes Cibanco Sociedad Anónima Institución de Banca Múltiple, en su Carácter de Fiduciario del Fideicomiso Irrevocable de Administración F/00388 vs. González Aripez Francisco. Especial Hipotecario Civil 1 Núm. Exp. 560/2020 Tomo Ii

EL SECRETARIO DE ACUERDOS
LIC. JORGE ALAN GARCÍA DURON

VIGÉSIMO OCTAVO DE LO CIVIL

SECRETARÍA "A"
ACUERDOS DEL 9 DE DICIEMBRE DEL 2024

Axa Seguros, S.A. de C.V. vs. Bzen Consultores en Bienestar Empresarial, S.A. de C.V. Ord. Civil Digasele. 1 Acdo. Núm. Exp. 1591/2024.
Banco Invex S.A. Institución de Banca Múltiple vs. Clemente Olvera Sánchez. Especial Hipotecario Civil 1 Acdo. Núm. Exp. 877/2016.
Banco Invex vs. Ledezma Ramírez Rosaura. Especial Hipotecario Civil Autprización. 1 Acdo. Núm. Exp. 1571/2024.
Banco Mercantil del Norte S.A. Institución de Banca Múltiple Grupo Financiero Banorte vs. María Dolores Banderas Maya. Especial Hipotecario Civil 1 Acdo. Núm. Exp. 1691/2019.
Banco Mercantil del Norte S.A., Institución de Banca Múltiple, Grupo Financiero Banorte vs. Solución Productiva S.A. de C.V. Especial Hipotecario Civil 1 Acdo. Núm. Exp. 491/2015 Tomo IV.
Banco Santander México S.A. Institución de Banca Múltiple, Grupo Financiero Santander México vs. Iscay Carolinade Tiberge Castillo. Especial Hipotecario Civil Expide Copias. 1 Acdo. Núm. Exp. 391/2015 Tomo II.
Banco Ve por más S.A. Institución de Banca Múltiple Grupo Financiero Ve por más vs. Ortega Madrid Luis Alonso. Ejecutivo Cuantía Menor Mercantil Digasele. 1 Acdo. Núm. Exp. 1343/2024.
BBVA Bancomer, Sociedad Anónima, Institución de Banca Múltiple, Grupo Financiero BBVA Bancomer vs. Susana Elena Osorno Romero. Especial Hipotecario Civil 1 Acdo. Núm. Exp. 157/2021.

SOLO CONSULTA
SOLO CONSULTA
SOLO CONSULTA

Becerril Moreno Jorge vs. Cabral Calvillo Marcela y Versilia S.C. y Sare Bienes Raíces S.A. de C.V. y Fianzas Monterrey Sa y Inmobiliaria Yavenka S.A. de C.V. Ord. Civil 1 Acdo. Núm. Exp. 975/2024.

Castelltort Lazarini Victoria Eugenia Montserrat vs. HSBC de México Sa Institución de Banca Múltiple Grupo Financiero HSBC. Especial Hipotecario Civil Girese. 1 Acdo. Núm. Exp. 1335/2023.

Dessetec Desarrollo de Sistemas, S.A. de C.V. vs. Francisco Javier Torres Villalobos y Verónica Falcón Santillán. Especial Hipotecario Civil Girese Oficio. 1 Acdo. Núm. Exp. 1269/2009 Tomo II.

Escamilla Guadarrama Arely vs. Wenger García Jorge y Coria Coria María del Carmen. Especial Hipotecario Civil Devuelve Exhorto. 1 Acdo. Núm. Exp. 1065/2024.

Fajardo Juárez María del Refugio vs. Radiomovil Dipsa S.A. de C.V. Controversias de Arrendamiento Civil Audiencia. 1 Acdo. Núm. Exp. 1/2024.

Fesh Quiroga Óscar David vs. Villanueva Viveros Trinidad. Ejecutivo Cuantía Menor Mercantil Reasignación. 1 Acdo. Núm. Exp. 1363/2024.

Flores Hernández Roxana Elizabeth vs. Construcciones Proyectos y Servicios Cera S.A. de C.V. Ejecutivo Mercantil Cedula de Notificación. 1 Acdo. Núm. Exp. 763/2013 Tomo II.

Flores Mendoza María Guadalupe vs. Unión de Pobladores en Lucha Asociación Civil y Instituto para Devolver Al Pueblo Lo Robado Indep en Calidad de Subrogatorio de Los Derechos y Obligaciones del Extinto Fideicomiso Fondo Nacional de Habitaciones Populares Fonhapo. Ord. Civil Exh. Dada Cuenta Remitir. 1 Acdo. en Exhorto. Núm. Exp. 1555/2024.

Grupo Daisytek S.A. de C.V. vs. Corporación 88 Río de la Loza S.A. de C.V. y Víctor Manuel Soria Cruz. Ejecutivo Mercantil 1 Acdo. Núm. Exp. 1441/2024.

Haycash Sapi de C.V. vs. Wayne Tolleson Michel y Figueroa Fletes Luis Fernando y Urenda Solís Daniel Fernando. Ejecutivo Mercantil Devuelve Exhorto. 1 Acdo. Núm. Exp. 1281/2023.

Hermida y Guerrero Sergio Francisco vs. Snacken S.A. de C.V. y Magaña Canseco Daniel Alberto. Controversias de Arrendamiento Civil Desahoga Vista. 1 Acdo. Núm. Exp. 1263/2024.

Hernández Vera Soledad vs. Hernández Piña Norma Berenice y Barreto Almaraz Luis. Ord. Civil Debera Estarse. 2 Acdos. Núm. Exp. 523/2024.

HSBC México S.A. Institución de Banca Múltiple Grupo Financiero HSBC División Fiduciaria en su Carácter de Fiduciario en el Fideicomiso Número F234036 vs. Susana Bernebe Casildo y Sahajit Omar Lujan Ruíz. Proced. Convencional Mercantil Civil Exhorto. 1 Acdo. Núm. Exp. 1601/2019.

Ignorosa Luna María de Lourdes vs. Villegas Roque Guadalupe. Controversias de Arrendamiento Civil Incompetencia. 1 Acdo. Núm. Exp. 1013/2024.

Instituto de Seguridad y Servicios Sociales de Los Trabajadores del Estado a Través de su Fondo de la Vivienda Fovissste vs. Gutiérrez Cureño Christopher. Especial Hipotecario Civil Devuelve Exhorto. 1 Acdo. Núm. Exp. 433/2024.

Juárez Rosas Rodrigo vs. Fondo de la Vivienda del Instituto de Seguridad y Servicios Sociales de Los Trabajadores del Estado Fovissste. Especial Hipotecario Civil Contestación de Agravios. 1 Acdo. Núm. Exp. 605/2024.

López Pérez Yolanda vs. Nueva Walmart de México S de R.L. de C.V. Controversias de Arrendamiento Civil Desahoga Vista. 1 Acdo. Núm. Exp. 861/2024.

Luna Díaz María Patricia su Sucesión vs. Freire Enciso Carlos René. Controversias de Arrendamiento Civil Expide Copias. 1 Acdo. Núm. Exp. 1039/2024.

Millán Montes de Oca Raquel Georgina vs. Robledo Sánchez Gabriela y Prieto Carmona María Leticia Juana y C Director del Registro Público de la Propiedad y del Comercio de la Ciudad de México. Ord. Civil Girese Oficio. 1 Acdo. Núm. Exp. 675/2024.

Mosqueda Rodríguez Ulises Rafael vs. Monrroy Torres Hermes. Ejecutivo Mercantil 1 Acdo. Núm. Exp. 1247/2024.

Muñiz Fortuna Martha Patricia vs. Ayesha Torres Simancas y Eugenio Barbera Castillo. Controversias de Arrendamiento Civil 3 Acdos. Núm. Exp. 409/2021.

Nieto Arellano Carlos Albert vs. Gutiérrez Monroy María. Ord. Civil Apel. contra la Def. X Actor. 1 Acdo. Núm. Exp. 395/2024.

Ortega Rueda María Argelia vs. Ortega Blanco Norberto su Sucesión. Ord. Civil Prevención. 1 Acdo. Núm. Exp. 1703/2024.

Rodríguez Sierra Pedro y Fierro Márquez Martha su Sucesión y Comercializadora Ronac S.A. de C.V. vs. HSBC México Sa Institución de Banca Múltiple Grupo Financiero HSBC División Fiduciaria y Miss Universe Lp Llp. Ord. Mercantil 1 Acdo. Núm. Exp. 735/2024.

Salcedo Carrillo Ma Lourdes y Vázquez Salcedo Juan Manuel y Vázquez Salcedo Marco Antonio vs. Grupo Mexicano de Seguros S.A. de C.V. Ord. Civil Debera Estarse. 1 Acdo. Núm. Exp. 911/2024.

Scotiabank Inverlat Sa Institución de Banca Múltiple Grupo Financiero Scotiabank Inverlat vs. Torres Iturbe Carlos Daniel. Especial Hipotecario Civil Cedula de Notificación. 1 Acdo. Núm. Exp. 1609/2024.

Secreto. Ord. Civil Requerimiento. 1 Acdo. Núm. Exp. 409/2024.

Secreto. Ejecutivo Mercantil Devuelve Exhorto. 1 Acdo. Núm. Exp. 445/2024.

Soluciones Cocrea Sapi de C.V. Sofom Ener vs. Casillas Hernández Raúl Octavio. Ejecutivo Civil Oficio. 1 Acdo. Núm. Exp. 909/2023.

Soriano Andrievsky Ethel vs. Eduardo Zayas Dueñas. Ejecutivo Mercantil Sala Informa. 2 Acdos. Núm. Exp. 1083/2017.

Vera y Calles Guillermo Arturo y Vera y Calles Rufina Dolores vs. Girón Arango Aidée Johanna. Controversias de Arrendamiento Civil Expide Copias. 1 Acdo. Núm. Exp. 105/2024.

Villa Martínez Silverio y Villa Martínez Pablo vs. Villa González José Manuel. Ord. Civil Cédula. 1 Acdo. Núm. Exp. 425/2023.

Zamora de la Luz Odilón su Sucesión vs. Hilda Zamora Gómez. Ord. Civil Digasele. 2 Acdos. Núm. Exp. 653/2014 Tomo III.

De la Lama Falcón José de Jesús vs. Banco Nacional de México Sociedad Anónima Integrante del Grupo Financiero Banamex, División Fiduciaria. Ord. Civil 1 Acdo. en Exhorto. Núm. Exp. 1617/2024.

NO PUBLICADOS

Rodríguez Vázquez Ana María y Fuentes López Óscar vs. Martínez Gómez Octavio y Siguenza Ramírez de Martínez Herminia y Director del Registro Público de la Propiedad y del Comercio de la Ciudad de México. Ord. Civil no Publ. del 6. 1 Acdo. Núm. Exp. 1699/2024.

AUDIENCIA

Durán Pineda Gregorio vs. Maldonado Chávez Patricia y Notaria Pública Número 139 del Estado de México y Cuautitlán del Instituto de la Función Registral del Estado de México. Aud. Ord. Civil. 1 Audiencia. Núm. Exp. 1471/2024.

De la Torre Gutiérrez María Teresa y Otros vs. Raúl Teodosio Calzada Gutiérrez. Aud. Segunda Almoneda Ord. Civil. 1 Audiencia. Núm. Exp. 1005/2015 Tomo II.

LA SECRETARIA DE ACUERDOS
LIC. FERNANDA BELEM VALDIVIA TORRES

SECRETARÍA "B"
ACUERDOS DEL 9 DE DICIEMBRE DEL 2024

Abasto y Modernización Comercial Sociedad Anónima de Capital Variable vs. Plastiberto Regina S.A. de C.V. Ord. Civil Prevención. 1 Acdo. Núm. Exp. 1708/2024.

Antonio Rodríguez Yazmín vs. Ruíz Hernández Ramón Paulo. Ord. Civil Prevención. 1 Acdo. Núm. Exp. 1710/2024.

Banco Mercantil del Norte Sociedad Anónima Institución de Banca Múltiple Grupo Financiero Banorte vs. Garrido Estrada Daniel. Especial Hipotecario Civil Aclare. 1 Acdo. Núm. Exp. 474/2023.

Banco Mercantil del Norte, S.A., Institución de Banca Múltiple, Grupo Financiero Banorte (Anteriormente Banco Nacional de México, S.A.) vs. José Galván León y Otra. Especial Hipotecario Civil Razón Actuarial. 1 Acdo. Núm. Exp. 160/2002 Tomo II.

Banco Mercantil del Norte, Sociedad Anónima, Institución de Banca Múltiple, Grupo Financiero Banorte. antes BBVA Bancomer S.A. Institución de Banca Múltiple Grupo Financiero BBVA Bancomer vs. Miguel Maldonado Ávalos. Especial Hipotecario Civil Turnese. 1 Acdo. Núm. Exp. 332/2021 Tomo II.

Banco del Bajío S.A. Institución de Banca Múltiple vs. Silvia Salinas Salinas. Especial Hipotecario Civil Se Concedió Suspensión. 1 Acdo. en Amparo. Núm. Exp. 20/2016 Amparo 1133/2024.

BBVA México, Sociedad Anónima, Institución de Banca Múltiple, Grupo Financiero BBVA México. antes BBVA Bancomer Sociedad Anónima, Institución de Banca Múltiple, Grupo Financiero BBVA Bancomer vs. Fernando Ramírez Damazo. Especial Hipotecario Civil Una Vez Que. 1 Acdo. Núm. Exp. 1460/2018 Tomo III.

SOLO CONSULTA

Chirinos Flores Eder vs. Chirinos Flores Reyes Casimiro y Flores Peña María Lucina. Ord. Civil Prevención. 1 Acdo. Núm. Exp. 1704/2024.

Csck 12 Mexco I, S. de R. L. de C.V. (Cesionaria de Hipotecaria Nacional S.A. de C.V., Sociedad Financiera de Objeto Múltiple, Entidad Regulada, Grupo Financiero BBVA Bancomer Cesionaria de BBVA Bancomer S.A., Institución de Banca Múltiple Grupo Financiero BBVA Bancomer) vs. María de Los Ángeles González González. Especial Hipotecario Civil Llegada y Radicación. 1 Acdo. Núm. Exp. 596/2012.

Flores Venegas Argelia vs. Poblano Becerril Lucio. Ord. Civil Se Sobreseyó. 1 Acdo. en Amparo. Núm. Exp. 1278/2023 Amparo 1006/2024.

Graciela Espinoza Rodríguez. antes HSBC México, S.A. Institución de Banca Múltiple Grupo Financiero HSBC, División Fiduciario del Fideicomiso 262757 vs. Limhi Petlacalco Lehmenn y María Alejandra Serrato de la O. Especial Hipotecario Civil Incidente. 1 Acdo. Núm. Exp. 472/2009.

Hipotecaria Nacional, S.A. de C.V. Sociedad Financiera de Objeto Limitado, Grupo Financiero BBVA Bancomer vs. Favila Villagómez. Alma Leticia. Especial Hipotecario Civil Llegada y Radicación. 1 Acdo. Núm. Exp. 366/2009 Tomo II.

HSBC México S.A. Institución de Banca Múltiple Grupo Financiero HSBC vs. Gutiérrez Pérez Víctor Manuel. Vía de Apremio Civil Desechado. 1 Acdo. Núm. Exp. 1176/2024.

Inmobiliaria Nateli, S.A. de C.V. vs. Surman Alexandre Nathan Fernand. Controversias de Arrendamiento Civil Se Da por Notificado. 1 Acdo. Núm. Exp. 14/2024.

Inmuebles Industriales, S.A. de C.V. vs. Arias González José Antonio. Controversias de Arrendamiento Civil Prevención. 1 Acdo. Núm. Exp. 1650/2024.

Instituto del Fondo Nacional de la Vivienda para los Trabajadores vs. Alma Delia Esquivel Ronquillo. Especial Hipotecario Civil Glosar Minuta. 1 Acdo. Núm. Exp. 10/2015.

Juflog del Pacifico Sociedad de Responsabilidad Limitada de Capital Variable. antes Ci Banco, S.A. Institución de Banca Múltiple, en su Carácter de Fiduciario del Fideicomiso Número F/00239 vs. Lemus Oceguera Alejandra Dolores su Sucesión. Controversias del Orden Familiar Familiar Turnese. 1 Acdo. Núm. Exp. 1658/2009 Tomo II.

María de Los Ángeles Santos Nieto antes Vector de Crecimiento Empresarial, Sociedad Anónima, Promotora de Inversión de Capital Variable vs. Aguilar Velázquez Mónica Lucero. Ejecutivo Mercantil No Ha Lugar. 2 Acdos. Núm. Exp. 236/2016 Tomo II.

Mercado Lending S.A. de C.V. vs. Martínez Arriola Alfredo y Martínez Guzmán Marisol. Ejecutivo Mercantil Turnese. 2 Acdos. Núm. Exp. 966/2022.

Mondragón García Raymundo vs. Rodríguez Pérez Mariano. Ejecutivo Mercantil Razón Actuarial. 2 Acdos. Núm. Exp. 1012/2023.

Ordóñez Armas Felipe vs. González Aguilar Lilia Susana. Especial Hipotecario Civil Sic. 1 Acdo. Núm. Exp. 1186/2024.

Ortiz Clemente María Elena vs. Chávez Guerrero Miguel Ángel. Ord. Civil Desahogo de Vista. 2 Acdos. Núm. Exp. 1176/2023.

Ortiz Nava Raúl vs. Fondo de la Vivienda del Instituto de Seguridad y Servicios Sociales de Los Trabajadores del Estado. Especial Hipotecario Civil Vista. 1 Acdo. Núm. Exp. 698/2023.

Piedras Aguilar Leticia Verónica vs. Castañeda Téllez Macario. Ord. Civil Prevención. 1 Acdo. Núm. Exp. 1712/2024.

Planea Tu Bien Sociedad Anónima de Capital Variable vs. Delgado Contreras Aarón Aníbal de Jesús. Especial Hipotecario Civil Glose Expedientillo. 1 Acdo. Núm. Exp. 434/2020.

Proyectos Gaam Sociedad Anónima Promotora de Inversión de Capital Variable. antes Ckd Activos 8, Sociedad Anónima Promotora de Inversión de Capital Variable antes BBVA Bancomer S.A. Institución de Banca Múltiple Grupo Financiero BBVA Bancomer vs. Óscar Irvin Barroso Aragón. Especial Hipotecario Civil Avaluo. 2 Acdos. Núm. Exp. 664/2017 Tomo II.

Ramos Santiago Enrique vs. Alfredo Zamilpa Olmos, Iran Mata León y Clara Ávila Medina. Ord. Civil Razón Actuarial. 3 Acdos. Núm. Exp. 754/2019.

Rivera Villegas Carlota María vs. León Villegas Luz María Margarita. Ord. Civil Devolución de Exh. a su Lugar de Origen. 1 Acdo. en Exhorto. Núm. Exp. 1672/2024.

Robles Núñez Iris Alejandra y Muñoz Fernández José Alberto vs. Sofía María de Los Ángeles Servín López También Conocida como Servín López Sofía, Sergio Miguel Meza Servín, Fernando Emiliano Meza Servín, Sergio Servín Calvajal su Sucesión y Sergio Francisco Servín Calvajal. Ord. Civil Turnar. 1 Acdo. Núm. Exp. 1202/2019 Tomo II.

Scotiabank Inverlat S.A. Institución de Banca Múltiple Grupo Financiero Scotiabank Inverlat vs. Hydroflow de México S. de R. L. de C.V. y Carlos Alfonso Zúñiga Bernal. Ejecutivo Mercantil Una Vez Que. 1 Acdo. Núm. Exp. 1624/2019 Tomo III.

Torres González Graciela vs. Martínez Valdovinos Víctor Fabián. Ord. Civil Prevención. 1 Acdo. Núm. Exp. 1684/2024.

Valdés Lakowsky Vera y Valdés Lakowsky Gloria vs. Casasola Mejía Francisco. Controversias de Arrendamiento Civil Turnar. 1 Acdo. Núm. Exp. 636/2024.

Vaño Newman Martín vs. Lm13 Desarrolladora S.A. de C.V. y Gutiérrez Silva Rodrigo Nar. Ejecutivo Mercantil Razón Actuarial. 2 Acdos. Núm. Exp. 1350/2023.

Y&L Arrendamiento, S.A. de C.V. vs. Celia Rojas Rojas y Otro. Especial Hipotecario Civil Copias. 1 Acdo. Núm. Exp. 1530/2011 Tomo Dos.

Zepeda Muñoz Fermín vs. González Gómez María Luisa su Sucesión y Espinosa González Pablo Joaquín y Registro Público de la Propiedad y del Comercio de la Ciudad de México. Ord. Civil Prevención. 1 Acdo. Núm. Exp. 1700/2024.

SENTENCIA DEFINITIVAS DEL 9 DE DICIEMBRE DEL 2024

LA SECRETARIA DE ACUERDOS

Sofimex Institución de Garantías S.A. vs. Sistemas de Protección Canina Internacional S.A. de C.V. y Leticia Ochoa Coutiño. Especial de Fianzas Mercantil Sent. Def. 1 Núm. Exp. 612/2020 Tomo Ii

LA SECRETARIA DE ACUERDOS
LIC. IRENE MIRIAM MEJÍA HERNÁNDEZ

VIGÉSIMO NOVENO DE LO CIVIL

SECRETARÍA "A"
ACUERDOS DEL 9 DE DICIEMBRE DEL 2024

Acuña Reyes Juan su Sucesión vs. Acuña Reyes Sergio. Ord. Civil Acuerdo. 1 Acdo. Núm. Exp. 1295/2019.

Administración del Patrimonio de la Beneficencia Pública vs. Ramírez Valdés Ernesto y Ramírez Valdés Guadalupe. Controversias de Arrendamiento Civil Acuerdo. 1 Acdo. Núm. Exp. 1243/2018.

Alejos Ramírez Alejandro vs. Pérez Natividad Gabriel. Controversias de Arrendamiento Civil Acuerdo. 1 Acdo. Núm. Exp. 649/2024.

Ávila Domínguez Luz Adriana vs. Domínguez González Érika. Ord. Civil Acuerdo. 1 Acdo. Núm. Exp. 1157/2024.

Avimientos S.A. de C.V. vs. Briseño Ángel Jéssica Angélica y Arizmendi Alfaro Albino Javier y Alfaro Mejía Eloísa. Especial Hipotecario Civil 1 Acdo. Núm. Exp. 231/2024.

Banco Mercantil del Norte, S.A. Institucifincasa Hipotecaria S.A. de C.V. Sociedad Financiera de Objeto Múltiple, Entidad No Regulada, Grupo Financiero Banorte vs. Rosas Ríos Felipe. Especial Hipotecario Civil Acuerdo. 2 Acdos. Núm. Exp. 1135/2008.

Banco Nacional de México Sa Integrante del Grupo Financiero Banamex vs. Guerra Wong Rodrigo Ismael. Especial Hipotecario Civil Acuerdo. 1 Acdo. en Expedientillo. Núm. Exp. 487/2020 Bis. 6.

BBVA México Sa Institución de Banca Múltiple Grupo Financiero BBVA México vs. Reyes Ibarra Ignacio y Gutiérrez Velázquez Elodia Adelaida. Especial Hipotecario Civil Acuerdo. 2 Acdos. Núm. Exp. 1001/2024.

Castañeda Capital, Sociedad de Responsabilidad Limitada de Capital Variable vs. Torres Macías Jesús y Rodríguez López Rosalva. Especial Hipotecario Civil Acuerdo. 1 Acdo. Núm. Exp. 991/2017.

Castillo Cuevas Patricia Socorro vs. García Ramírez José Luis. Controversias de Arrendamiento Civil Acuerdo. 1 Acdo. Núm. Exp. 593/2024.

Ci Banco, S.A. Institución de Banca Miltiple antes Tha Bank Of New York Mellon, S.A., Institución de Banca Múltiple vs. José Joel Arévalos García. Especial Hipotecario Civil Acdo. Expedientillo. 1 Acdo. en Expedientillo. Núm. Exp. 1137/2012 Bis. 1 Expedientillo.

Columbia College Panamericano de México S.C. y Pantoja Aguirre Gabriela vs. Ampudia y Malacara Raymundo. Ord. Civil Acuerdo. 1 Acdo. Núm. Exp. 847/2024.

SOLO CONSULTA

Comerfunding, S.A. P. I. de C.V. vs. Wai Marketing, S.A. de C.V. y Freidekes Green Arturo y Freidkes Green Ilan y Freidkes Rosenstein Abraham. Vía de Apremio Civil Acuerdo. 1 Acdo. Núm. Exp. 267/2024.

Díaz Sánchez José Vicente vs. Guadarrama Gutiérrez Omar y Gutiérrez Jaimes Hortensia. Controversias de Arrendamiento Civil Acuerdo. 2 Acdos. Núm. Exp. 1117/2024.

Escobar Cárdenas María Beatriz vs. Noriega Morillo Nairubys Mariby. Controversias de Arrendamiento Civil Acuerdo. 2 Acdos. Núm. Exp. 607/2024.

Espinosa de Jesús José Trinidad vs. Hernández España Rocío y The Bank Of York Mellon Sa Institución de Banca Múltiple. Juris. Voluntaria Civil Acuerdo. 2 Acdos. Núm. Exp. 1147/2024.

Galicia Ramírez Josefina vs. Pérez Cruz Adela. Ord. Civil Acuerdo. 1 Acdo. Núm. Exp. 1121/2022.

García Trejo José Antonio vs. González González Jorge y Sánchez Martínez Gabriela. Especial Hipotecario Civil Acuerdo. 1 Acdo. Núm. Exp. 913/2017.

Gómez Quintana Maribel vs. Gómez Juárez Esteban Hilario y Gómez Juárez Natividad. Ord. Civil Acuerdo. 1 Acdo. Núm. Exp. 891/2023.

Guerrero Muñoz Iliana vs. Morano Rivera José María. Controversias de Arrendamiento Civil Acuerdo. 1 Acdo. Núm. Exp. 1035/2024.

HSBC México S.A. vs. Silva Ramírez José Luis. Especial Hipotecario Civil Acuerdo. 1 Acdo. Núm. Exp. 1453/2010.

HSBC México vs. Zavala Cruz Edgar. Providencias Precautorias Civil Acuerdo. 1 Acdo. Núm. Exp. 395/2024.

Ingeniería y Servicios Adm Sociedad Anónima de Capital Variable vs. Espacios para la Educación, Sociedad Anónima Promotora de Inversión de Capital Variable. Ord. Mercantil Acuerdo. 3 Acdos. Núm. Exp. 1005/2018 Tomo II.

Instituto de Seguridad y Servicios Sociales de Los Trabajadores del Estado a Través de su Fondo de la Vivienda vs. Castro Díaz Juan Antonio. Especial Hipotecario Civil 1 Acdo. Núm. Exp. 987/2019.

Instituto del Fondo Nacional de la Vivienda para los Trabajadores (Infonavit) vs. Hernández Chávez Guillermo. Especial Hipotecario Civil Acuerdo. 1 Acdo. Núm. Exp. 843/2024.

Instituto del Fondo Nacional de la Vivienda para los Trabajadores vs. Bravo Rivera Fernando. Vía de Apremio Civil Acuerdo. 1 Acdo. Núm. Exp. 1339/2022.

Instituto del Fondo Nacional de la Vivienda para los Trabajadores vs. Cruz Gaviñp Víctor Manuel. Especial Hipotecario Civil Acuerdo. 1 Acdo. Núm. Exp. 997/2023.

Inversiones Firpo, Sociedad Anónima de Capital Variable vs. Islas Molina Gerardo. Especial Hipotecario Civil 1 Acdo. Núm. Exp. 199/2020.

Ireowo, S.A. de C.V. vs. Luna Arroyo, María Magdalena. Controversias de Arrendamiento Civil 1 Acdo. Núm. Exp. 1075/2024.

León Arriaga María Yolanda vs. Torres Miranda Miguel Ángel. Ord. Civil Acuerdo. 1 Acdo. Núm. Exp. 461/2019.

Lgf Occidente S.A. de C.V. Sofom Enr vs. Guerrero Moreno Erick. Ord. Civil Acuerdo. 1 Acdo. Núm. Exp. 1537/2024.

Liverpool Pc S.A. de C.V. vs. Orozco González Arturo. Medios Preparatorios Civil Acuerdo. 1 Acdo. Núm. Exp. 1231/2023.

Mendoza Mejía Carlos Ambrosio vs. Zavala López José Enrique. Ord. Civil Acuerdo. 1 Acdo. Núm. Exp. 435/2024 Providencias Precautorias.

Palacios Pérez Guadalupe vs. Pineda Baltazar Miguel Ángel y Baltazar Jiménez Hemenegilda. Juris. Voluntaria Civil Acuerdo. 1 Acdo. Núm. Exp. 1093/2024.

Pedroza Gustavo Alberto vs. Gómez García de León Norma Andrea. Controversias de Arrendamiento Civil 1 Acdo. Núm. Exp. 1133/2024.

Pérez Bañuelos María Cecilia y Pérez Bañuelos Gustavo y Pérez Bañuelos Mario y Pérez Bañuelos Elvia Guadalupe y Pérez Bañuelos Rodolfo y Bañuelos Sánchez Irene vs. Pérez Pérez Joaquín su Sucesión. Ord. Civil Acuerdo. 1 Acdo. Núm. Exp. 845/2024.

Periañez Pulido Brandon Michaell y Hernández Falcón María Fernanda vs. Grupo Mexicano de Seguros S.A. de C.V. Ord. Civil Acuerdo. 1 Acdo. Núm. Exp. 933/2024.

Piña López Concepción Carolina vs. Carmona Ramírez Antonio. Ord. Civil 1 Acdo. Núm. Exp. 927/2024.

Préstamos Felices en 15 Minutos S.A. de C.V. Sofom Enr vs. Fonseca Hernández Patricia. Ejecutivo Mercantil Acuerdo. 1 Acdo. Núm. Exp. 219/2023.

Quant Capital S.A. de C.V. Sofom Enr vs. Jit Machining Services S de R.L. de C.V. y González Ibarra Joel. Providencias Precautorias Civil Acuerdo. 1 Acdo. Núm. Exp. 93/2024.

Quejosa: Chivas de Corazon, S.A. de C.V. Ord. Civil Inc. 558/2024-Viii. 2 Acdos. en Amparo. Núm. Exp. 5025/2024 Amparo 1763/2024.

Ramírez Morales Lorena vs. Méndez Armenteros Inalvys. Controversias de Arrendamiento Civil Acuerdo. 1 Acdo. Núm. Exp. 165/2024.

Reyes Eguiza María Magdalena vs. Vera Domínguez José Humberto su Sucesión y Vera Díaz Eduardo. Ord. Civil Acuerdo. 1 Acdo. Núm. Exp. 441/2024.

Reynoso Herrera Érika Sofía vs. Álvarez López Román y Garduño Flores Jesús Alejandro y Qualitas Compañía de Seguros S.A. de C.V. y Axa Seguros S.A. de C.V. Ord. Civil Acuerdo. 1 Acdo. Núm. Exp. 679/2023.

Rodríguez Núñez Ma Olga de Los Ángeles vs. Ávila Barrios Basilia y Ávila Barrios Lesly Berenice y Ávila Barrios Ana Laura y Gudiño Olvera Deyanora Guadalupe y Ávila Barrios Germán y López Ávila Paola Camila y Castillo Ávila Jesús Iván y Castillo Ávila Evelin Afrodita y López Gómez Santiago y Gudiño Oliver Arieth Fernanda y López Gómez Luis Antonio y Sánchez López Ignacia y López Gómez José Guadalupe y López Gómez Leticia y Castañeda Arreguín Habacuc. Ord. Civil 2 Acdos. Núm. Exp. 415/2024.

Romero Romero Crispín vs. Romero Miranda Alberto. Ord. Civil D. C. 384/2024. 1 Acdo. en Amparo. Núm. Exp. 741/2022 Amparo 1498/2023.

Secreto. Ejecutivo Mercantil Acuerdo. 1 Acdo. Núm. Exp. 437/2024.

Secreto. Ejecutivo Mercantil Acuerdo. 1 Acdo. Núm. Exp. 485/2024 Providencias Precautorias.

Secreto. Ejecutivo Mercantil Acuerdo. 1 Acdo. Núm. Exp. 893/2023.

Smith & Nephew S.A. de C.V. vs. Nueva Era Orthopedia México S.A. de C.V., Ramírez Martínez Osvaldo y Onofre Canedo Sergio. Ejecutivo Mercantil 1 Acdo. en Amparo. Núm. Exp. 1351/2019.

Soriano Mejía Remigio vs. Sánchez Narváez Dirce Aglae. Ord. Civil Acuerdo. 1 Acdo. Núm. Exp. 1091/2024.

Tiendas Soriana S.A. de C.V. vs. Mackerel S.A. de C.V. y Morales Romero Gloria. Controversias de Arrendamiento Civil Acuerdo. 1 Acdo. Núm. Exp. 525/2024.

Unión de Crédito para la Contaduría Pública S.A. de C.V. vs. Centralizadora de Productos Lmm, S.A. de C.V. y Rivera Jiménez Jbnia Marisol. Ejecutivo Mercantil Acuerdo. 1 Acdo. Núm. Exp. 615/2024.

Valencia Velasco Alberto vs. Construcciones Inmobiliarias de Guerrero S.A. de C.V. y Robles Martínez Roca Fernando. Ord. Mercantil Acuerdo. 2 Acdos. Núm. Exp. 1025/2023.

Vargas Águila Eduardo vs. Colín Porraz Karina. Controversias de Arrendamiento Civil 2 Acdos. Núm. Exp. 1205/2024.

Vargas Rodríguez Luis Rubén vs. Hernández Díaz Erendida Giovanna. Controversias de Arrendamiento Civil 1 Acdo. Núm. Exp. 903/2024.

Vázquez Salgado Gadiel vs. Membrillo Fernández Ivonne. Juris. Voluntaria Civil 1 Acdo. Núm. Exp. 405/2024.

Zamora Aizpuru Patricia vs. Matías González Juan. Ord. Civil Acuerdo. 1 Acdo. Núm. Exp. 347/2017 Tomo II.

EL SECRETARIO DE ACUERDOS
LIC. JUAN DE LA CRUZ ROSALES CHI

SECRETARÍA "B"
ACUERDOS DEL 9 DE DICIEMBRE DEL 2024

Alejo Hernández Rocío Julia vs. Hernández Ortega Luz María su Sucesión. Ord. Civil Acuerdo. 1 Acdo. Núm. Exp. 286/2022.

Alva Bucio Mónica Claudia vs. Hernández Hernández Patricia y Flores Herandez Claudia. Ord. Civil Acdo. Apel. de Tramitación Conjunta Con la Def. por Dem. Patricia Hernández Hernández vs. Auto de 26 de Noviembre del 2024. 3 Acdos. Núm. Exp. 1310/2022.

Banco Mercantil del Norte Sociedad Anónima Institución de Banca Múltiple Grupo Financiero Banorte vs. Gómez Hernández Luis Enrique. Especial Hipotecario Civil 1 Acdo. en Exhorto. Núm. Exp. 1726/2024.

Banco Sabadell S.A. Institución de Banca Múltiple vs. Capacidades Especiales Aplicadas a la Producción S.A. de C.V., Mextrufilm S.A. de C.V. y Guerrero Beltrán José Antonio. Ejecutivo Mercantil 1 Acdo. Núm. Exp. 378/2020 Tomo 2, 14/Octubre/2024.

SOLO CONSULTA
SOLO CONSULTA
SOLO CONSULTA

Banco del Bajío S.A. Institución de Banca Múltiple vs. Leal Torre Juan José y Guzmán Villaseñor María Leticia. Especial Hipotecario Civil 1 Acdo. Núm. Exp. 522/2017.

Banco del Bajío S.A. Institución de Banca Múltiple vs. Productos de Semillas del Sureste Sociedad Anónima de Capital Variable y Coutino Abud David. Ejecutivo Mercantil Acuerdo. 1 Acdo. Núm. Exp. 1210/2018 Tomo 4.

Banco del Bajío Sa Instittución de Banca Múltiple vs. Rueda Borja Luis y Guerrero Rangel Laura Elena. Especial Hipotecario Civil 2 Acdos. Núm. Exp. 1132/2024.

Bienes Programados Sociedad Anónima de Capital Variable vs. García Ramírez Julio Alberto. Especial Hipotecario Civil Acuerdo. 3 Acdos. Núm. Exp. 1134/2023.

Capuleño Romero José Carlos y Capuleño Romero Alicia vs. Millán García Patricio Benito Benjamín y Alcaraz Rodríguez Daniel Cruz. Controversias de Arrendamiento Civil 2 Acdos. en Amparo. Núm. Exp. 188/2020 Amparo 1384/2023.

Corporativo Maitret & Gómez y Asociados S.A. de C.V. como Cesionario de Csck 12 Mexco I, S. de R. L. de C.V. como Cedente vs. Álvarez Díaz Sergio Efraín. Especial Hipotecario Civil 2 Acdos. Núm. Exp. 1000/2004.

Cruz Trejo Verónica vs. Figueroa Gálvez Isidro. Ord. Civil 1 Acdo. en Expedientillo. Núm. Exp. 934/2021 Expedientillo.

Dessetec Desarrollo de Sistemas Sociedad Anónima de Capital Variable vs. Méndez Burgos Jesús René. Ejecutivo Mercantil 2 Acdos. Núm. Exp. 1202/2018.

Díaz Pacheco Ángeles Magali vs. Hernández Cárdenas Arturo. Ord. Civil Puesta a Disposición. 1 Acdo. Núm. Exp. 32/2024.

Domínguez Carrillo Manuel Eduardo vs. Seguros Inbursa Sa Grupo Financiero Inbursa. Ord. Civil 2 Acdos. Núm. Exp. 1032/2024.

Gómez Guzmán Moisés como Cesionaria de Tu Vivienda en Tu Patrimonio, S.A. de C.V. como Cedente vs. Ruz Altamirano Teresita de Niño Jesús. Especial Hipotecario Civil 1 Acdo. Núm. Exp. 114/2011 Tomo II.

González Gorrochotegui Gustavo vs. González Gorrochotegui Germán Guillermo Joel y Tequilera la Gonzaleña S.A. de C.V. y González Gorrochotegui Guillermo Gabriel y González Gorrochotegui Gabriel. Ord. Mercantil 1 Acdo. Núm. Exp. 6/2024.

González Othón Raúl Javier vs. González García Stephany Rocío. Controversias de Arrendamiento Civil 1 Acdo. Núm. Exp. 1176/2024.

González Lozano Antonio como Cesionario de Banco Santander México S.A., Institución de Banca Múltiple, Grupo Financiero Santander México como Cedente vs. Sandoval Álvarez Atanasio. Especial Hipotecario Civil Acuerdo. 1 Acdo. Núm. Exp. 344/2017 Tomo II.

Hernández Ramírez Floriza vs. Hernández Pecero Samuel. Ord. Civil 1 Acdo. Núm. Exp. 448/2024.

HSBC México, S.A., Institución de Banca Múltiple, Grupo Financiero HSBC vs. González Ramírez Javier. Especial Hipotecario Civil 1 Acdo. Núm. Exp. 756/2024.

Instituto de Seguridad y Servicios Sociales de Los Trabajadores del Estado a Través de su Fondo de la Vivienda Fovissste vs. Cruz Cruz Claudia Mariela. Especial Hipotecario Civil 1 Acdo. Núm. Exp. 1184/2023.

Instituto del Fondo Nacional de la Vivienda para los Trabajadores Infonavit vs. Ochoa Hernández Rosario. Especial Hipotecario Civil 1 Acdo. Núm. Exp. 836/2024.

Instituto del Fondo Nacional de la Vivienda para los Trabajadores Infonavit vs. Sámano Ramírez María Isabel. Especial Hipotecario Civil Puesta a Disposición. 1 Acdo. Núm. Exp. 332/2024.

Instituto del Fondo Nacional de la Vivienda para los Trabajadores Infonavit vs. Zermero Meza Daniel y Peralta Paredes Suahili. Especial Hipotecario Civil 1 Acdo. Núm. Exp. 378/2021.

Jiménez Tapia Jorge Alberto y Otro vs. Alcibar Tagle Marcial. Especial Hipotecario Civil 1 Acdo. Núm. Exp. 126/2013.

Labastida Bautista Miguel Ángel y Labastida Bautista Víctor Hugo vs. Labastida Neri Francisco y Guillén Rojas También Conocido como J. de Jesús Guillén Rojas José de Jesús y Registro Público de la Propiedad y del Comercio en Esta Ciudad de México. Ord. Civil Puesta a Disposición. 1 Acdo. Núm. Exp. 1132/2018 Tomo 2, 14/Junio/2024.

Levy Achar Alfredo vs. Registro Público de la Propiedad y de Comercio de la Ciudad de México y Secretaria de Administración y Finanzas de la Ciudad de México y Weinberg Slobotzky Karine Isa Quien También Acostumbra a Utilizar el Nombre de Karine Isa Weinberg Slobotzky de Schon. Ord. Civil 2 Acdos. en Expedientillo. Núm. Exp. 152/2024 Expdllo. Aud.

Liberty Fianzas, S.A. de C.V. vs. Montoya Rendón Jorge Luis. Ejecutivo Mercantil Acuerdo. 1 Acdo. Núm. Exp. 84/2022.

Lidiaarana Ortiz y Yáñez Ramírez María de Lourdes vs. Leonardo Pérez Salmerón y Tapia Reynoso Saúl. Ord. Civil 1 Acdo. Núm. Exp. 650/2024.

Luis Ernesto Pérez Gramond su Sucesión vs. Silva de Mendoza Carmen O. Silva Villada María del Carmen y Santiago Mendoza Flores. Especial Hipotecario Civil 2 Acdos. en Amparo. Núm. Exp. 336/2012 Amparo 67/2024.

Martínez Salinas Hortensia Y/U Hortencia vs. Barroso Oliva Jacinto Eduardo. Ejecutivo Mercantil Amparo D. C. 281/2024. 1 Acdo. Núm. Exp. 1506/2024 Amparo Directo.

Monto Fácil Sapi de C.V. Sofom Enr vs. Torres Salgado Juventina. Ejecutivo Mercantil 1 Acdo. Núm. Exp. 498/2024.

Multibanco Comermex S.A., Institución de Banca Múltiple, Grupo Financiero Inverlat, hoy Scotiabank Inverlat S.A., Institución de Banca Múltiple, Grupo Financiero Scotiabank Inverlat vs. Becerril Romero Ricardo. Ord. Civil 3 Acdos. Núm. Exp. 862/2023 Principal.

O. Farril Santoscoy Ernesto Gustavo vs. Bursametrica Casa de Bolsa S.A. de C.V. Ord. Mercantil 3 Acdos. en Expedientillo. Núm. Exp. 784/2023 Expdllo.

Ortiz Mortera José Augusto vs. González Pérez Lenard. Ord. Civil 1 Acdo. en Amparo. Núm. Exp. 4/2019 Amparo 895/2024.

Pérez Ávila Evarista vs. Díaz Sánchez Emma de López, Pérez Ávila Enrique y Registro Público de la Propiedad y del Comercio del Distrito Federal. Ord. Civil 2 Acdos. Núm. Exp. 938/2015.

Pérez Pérez Rigoberto vs. Grupo Nacional Provincial, S.A. B. Ord. Civil Acuerdo. 1 Acdo. Núm. Exp. 58/2023.

Peñaloza Ochoa Héctor Luis vs. Castellanos Salas Óscar Pedro. Ord. Mercantil 1 Acdo. Núm. Exp. 956/2024.

Producto Finz S.A. P. I. como Cesionaria de Recipot, S.A. P. I. de C.V. como Cedente vs. Puente Ramos Christian Selene. Especial Hipotecario Civil Acdo. Exh. Notificación. 1 Acdo. Núm. Exp. 656/2011.

Ríos Herrera Manuel su Sucesión y También Conocido como José Manuel Ríos Herrera su Sucesión vs. Grupo Inmobiliario Seira S.A. de C.V. y Titular de la Notaria Número 1 de Chilapa de Álvarez Guerrero y Gamboa Rullan Arturo y Gutiérrez Mendoza Blanca Fernanda y Titular de la Notaria Número 214 de la Ciudad de México y Titular de la Notaria Número 96 de la Ciudad de México y Compañía Administradora de Bienes Inmuebles Coabier S de R.L. de C.V. y Compañía Integradora de Bienes Raíces Coiber S de R.L. de C.V. y C Director del Registro Público de la Propiedad y del Comercio de la Ciudad de México y Forzan Trejo Raúl. Ord. Civil Acdo. Se Cierra Tomo I. 5 Acdos. Núm. Exp. 1192/2023.

Scotiabank Inverlat S.A. Institución de Banca Múltiple Grupo Financiero Scotiabank Inverlat vs. Rodríguez Pérez José Tomás Clemente. Especial Hipotecario Civil 1 Acdo. Núm. Exp. 1264/2018 Tomo 2, 19/Noviembre/2024.

Secreto. Ejecutivo Mercantil 1 Acdo. Núm. Exp. 1150/2022.

Secreto. Ejecutivo Mercantil 1 Acdo. Núm. Exp. 1326/2023.

Secreto. Ejecutivo Mercantil Puesta a Disposición. 1 Acdo. Núm. Exp. 252/2022.

Sánchez de la Barquera Barrera Carlos Alfonso como Cesionario de Recuperadora de Cartera Profit, Sociedad Anónima Promotora de Inversión de Capital Variable como Cedente vs. Gómez Ortiz Ramona. Especial Hipotecario Civil 2 Acdos. Núm. Exp. 146/2014.

Tecnología Especializada Asociada de México S.A. de C.V. vs. Insys S.A. de C.V. y Ovalle Jaime Julio César. Ejecutivo Mercantil Acuerdo. 1 Acdo. Núm. Exp. 1036/2023.

Torres Domínguez Carlos Eduardo vs. Flores Pérez María Andrea. Ord. Civil 1 Acdo. Núm. Exp. 530/2022.

Villa Zamora César Eduardo vs. Dirección General del Registro Público de la Propiedad y del Comercio de la Ciudad de México y Villarreal Sordo Manuel y Zamora Vázquez Bertha y Vázquez Sánchez Emilia su Sucesión y Villa Gómez José Luis. Ord. Civil 4 Acdos. Núm. Exp. 892/2024.

Villavicencio Santillán Laura Gabriela vs. Vargas García Noel Ernesto y Baum Chorowickz Abraham y Wolletein Berlinska de Baum Paola y I. B. M. Grupo Financiero Mexival Banpais S.A. Ord. Civil 1 Acdo. en Exhorto. Núm. Exp. 1174/2024.

SOLO CONSULTA
SOLO CONSULTA
SOLO CONSULTA

Yáñez Anaya Jaime vs. Márquez Sánchez Carmen. Ord. Civil Puesta a Disposición. 1 Acdo. Núm. Exp. 1232/2024.

NO PUBLICADOS

Alva Bucio Mónica Claudia vs. Hernández Hernández Patricia y Flores Herandez Claudia. Ord. Civil Acuerdo. 1 Acdo. Núm. Exp. 1310/2022.

Banco Nacional de México, S.A. Integrante del Grupo Financiero vs. Tim Imports, S.A. de C.V., Sion Soffer Alfille e Isac Soffer Alfille. Ejecutivo Mercantil Acuerdo. 1 Acdo. Núm. Exp. 1302/2022.

Inmobiliaria Hmsf Primos S.A. de C.V. vs. Pro Ambiente Tadeo S.A. de C.V. y Acosta Colín José Alfredo. Controversias de Arrendamiento Civil Acuerdo. 1 Acdo. Núm. Exp. 206/2024.

Moreno Cruz María de Jesús vs. C Director del Registro Público de la Propiedad y del Comercio de la Ciudad de México y Sillero Barrera Fidel. Ord. Civil Acdo. Causa Ejecutoria Sent. Definitiva. 1 Acdo. Núm. Exp. 1030/2023.

Olguín Salgado Josafat vs. Guaida Guaida María Teresa Matilde del Rosario. Ord. Mercantil Acuerdo. 1 Acdo. Núm. Exp. 1192/2012 Tomo IV.

Ríos Herrera Manuel su Sucesión y También Conocido como José Manuel Ríos Herrera su Sucesión vs. Grupo Inmobiliario Seira S.A. de C.V. y Titular de la Notaria Número 1 de Chilapa de Álvarez Guerrero y Gamboa Rullan Arturo y Gutiérrez Mendoza Blanca Fernanda y Titular de la Notaria Número 214 de la Ciudad de México y Titular de la Notaria Número 96 de la Ciudad de México y Compañía Administradora de Bienes Inmuebles Coabier S de R.L. de C.V. y Compañía Integradora de Bienes Raíces Coiber S de R.L. de C.V. y C Director del Registro Público de la Propiedad y del Comercio de la Ciudad de México y Forzan Trejo Raúl. Ord. Civil Acuerdo. 3 Acdos. Núm. Exp. 1192/2023.

Rivero Martínez Helem Merari vs. Esquivias Fabián José Cristóbal y Ctt Exp. & Rentals, S.A. de C.V. y Qualitas Compañía de Seguros, S.A. de C.V. Ord. Civil Acuerdo. 2 Acdos. Núm. Exp. 922/2024.

Roemer Slomianski Andrés Isaac vs. Penguin Random House Grupo Editorial S.A. de C.V. y Diversidad Gráfica S.A. de C.V. y Putscher Basave Heidi Christine. Ord. Civil Acuerdo. 1 Acdo. Núm. Exp. 1420/2024.

Romero Armenta Juan Manuel y Encinas Espinoza Guadalupe vs. Grupo Mexicano de Seguros S.A. de C.V. Ord. Civil Acuerdo. 1 Acdo. Núm. Exp. 474/2024.

Secreto. Ejecutivo Mercantil Acuerdo. 2 Acdos. Núm. Exp. 464/2024.

Trejo Velázquez Manuel vs. Banco Santander México S.A. de C.V. y C Director del Registro Público de la Propiedad y del Comercio de la Ciudad de México. Ord. Civil Acdo. Admis. de Demanda. 1 Acdo. Núm. Exp. 1218/2024.

Zaldívar Vega Yazmín vs. Casasola Flores José Ramón y García Solís Karen Itzel y Casasola Ramos Luis Javier. Controversias de Arrendamiento Civil Acuerdo. 1 Acdo. Núm. Exp. 1190/2023.

AUDIENCIA

Banco del Bajío S.A. Institución de Banca Múltiple vs. Productos de Semillas del Sureste Sociedad Anónima de Capital Variable y Coutino Abud David. Aud. de Remate en Segunda Almoneda Ejecutivo Mercantil. 1 Audiencia. Núm. Exp. 1210/2018 Tomo 4.

Bienes Programados Sociedad Anónima de Capital Variable vs. García Ramírez Julio Alberto. Especial Hipotecario Civil. 1 Audiencia. Núm. Exp. 1134/2023.

Lewy Achar Alfredo vs. Registro Público de la Propiedad y de Comercio de la Ciudad de México y Secretaria de Administración y Finanzas de la Ciudad de México y Weinberg Slobotzky Karine Isa Quien También Acostumbra a Utilizar el Nombre de Karine Isa Weinberg Slobotzky de Schon. Aud. Previa Ord. Civil. 1 Aud. en Expedientillo. Núm. Exp. 152/2024 Expdllo. Aud.

LA SECRETARIA DE ACUERDOS
LIC. LUZ MARIANA GRANADOS GUTIÉRREZ

TRIGÉSIMO DE LO CIVIL

SECRETARÍA "A"
ACUERDOS DEL 9 DE DICIEMBRE DEL 2024

Administradora Fome 2 S de R.L. de C.V. vs. Martínez Varela Fernando y Santizo Santamaría Libni. Especial Hipotecario Civil 1 Acdo. Núm. Exp. 813/2022.

Administradora Fome 2 Sociedad de Responsabilidad Limitada de Capital Variable vs. Gómez Olmos Amado. Especial Hipotecario Civil 1 Acdo. Núm. Exp. 1097/2022.

Administradora Fome 2 Sociedad de Responsabilidad Limitada de Capital Variable vs. Tomás Alberto Carrillo Navarrete. Juris. Voluntaria Civil 1 Acdo. Núm. Exp. 1859/2024.

Administradora de Recursos y Activo Bbd Cna, Sociedad Anónima Promotora de Inversión de Capital Variable vs. Emc3 Easy Media México, S.A. de C.V. y/os. Ejecutivo Mercantil no Publ. del 06 de Diciembre del 2024. 1 Acdo. Núm. Exp. 293/2011 Tomo II.

Aguirre León Soledad y Flores Ramírez Guillermo su Sucesión vs. Raya Ortega Adriana. Ord. Civil no Publ. del 04 de Diciembre del 2024. 1 Acdo. Núm. Exp. 475/2023 Tomo II.

Alatriste Lozano Gabriel Ignacio vs. Ana María Garza Moreno. Ord. Civ. Acdo. Expedientillo. 1 Acdo. Núm. Exp. 1227/2011.

Alquicira Oliva Olivia vs. Alquicira Oliva Simón. Ord. Civil Acdo. Tomo II. 1 Acdo. Núm. Exp. 79/2021 Tomo II.

Arrendadora y Factor Banorte, S.A. de C.V., Sociedad Financiera de Objeto Múltiple, Entidad Regulada, Grupo Financiero Banorte antes Sólida Administradora de Portafolios S.A. de C.V. Sociedad Financiera de Objeto Múltiple Entidad Regulada Grupo Financiero Banorte vs. María del Rosario Bernal Romo. Ejecutivo Mercantil 1 Acdo. Núm. Exp. 1613/2024 Tomo II.

Autofinanciamiento México, S.A. de C.V. vs. Vázquez Soria Martha Beatriz y Otro. Ejecutivo Mercantil Acuerdo. 1 Acdo. Núm. Exp. 727/2006.

Autofinanciamiento México, S.A. de C.V. vs. Guzmán Olvera María de Los Ángeles y/o Ejec. Merc. Acuerdo. 1 Acdo. Núm. Exp. 277/2012.

Autofinanciamiento México, S.A. de C.V. vs. Jesús Moreno Cuevas y/o Ejecutivo Mercantil Acuerdo. 1 Acdo. Núm. Exp. 65/2006.

Banco Finterra, S.A., Institución de Banca Múltiple hoy Banco Covalto, Sociedad Anónima, Institución de Banca Múltiple vs. Ecasa Componentes Automotrices S.A. de C.V. y Calva Sánchez José Adán Cutberto. Especial Hipotecario Civil Acuerdo. 1 Acdo. Núm. Exp. 721/2020.

Banco Finterra, Sociedad Anónima, Institucionde Banca Múltiple vs. Faconnable Casa, Sociedad Anónima de Capital Variable, Farshid Daniel Rabizadeh [También Conocido como Fashid Daniel Rabizadeh y/o Farsmid Daniel Rabizadeh] y Mazal Fortuna Sidauy Castro. Providencias Precautorias Mercantil Acdo. Tomo II. 1 Acdo. Núm. Exp. 235/2019 Exp. Principal Tomo II.

Banco Mercantil del Norte, Sociedad Anónima, Institución de Banca Múltiple, Grupo Financiero Banorte, hoy su Cesionaria María Victoria Sosa Ortega vs. Valencia Rodríguez Jaime. Especial Hipotecario Civil 1 Acdo. Núm. Exp. 665/2018 Tomo II.

Banco Mercantil del Norte, Sociedad Anónima, Institución de Banca Múltiple, Grupo Financiero Banorte vs. Israel Camacho Contreras y Rita Ivonne Sifuentes Monroy. Especial Hipotecario Civil 1 Acdo. Núm. Exp. 511/2013 Tomo II.

Banco Monex, Sociedad Anónima, Institución de Banca Múltiple, Monex Grupo Financiero en su Carácter de Única y Exclusivamente de Fiduciario del Fideicomiso Empresarial Irrevocable de Administración y Garantía Número F/243264 hoy su Cesionaria Recuperación de Cartera Profit, Sociedad Anónima, Promomtora de Inversión de Capital Variable vs. Juan Gabriel Rueda Calderón y Reyna Flores Ochoa. Especial Hipotecario Civil Acuerdo. 1 Acdo. Núm. Exp. 1167/2016 Tomo II.

Barrientos Pantoja Alicia vs. Nava Jiménez Sandra. Ord. Civil Comparecencia. 1 Acdo. Núm. Exp. 919/2024.

Ceballos Zamora Celia de Jesús y También Conocida Celia de Jesús Ceballos Zamora de Escobar y Escobar Francisco Salvador Adolfo vs. Benítez Posada Brenda. Ord. Civil 1 Acdo. Núm. Exp. 859/2021 Tomo II.

Ci Banco, S.A. Institución de Banca Múltiple vs. Óscar Enrique Arredondo Guzmán y Otra. Especial Hipotecario Civil Acdo. Expedientillo. 1 Acdo. Núm. Exp. 1159/2012.

Ci Banco, Sociedad Anónima, Institución de Banca Múltiple, en su Carácter de Fiduciario en el Fideicomiso Número F/00430 vs. Carlos Eduardo Hernández García y Érika Ahydee Cruz García. Especial Hipotecario Civil 1 Acdo. Núm. Exp. 665/2016.

Cortés Castro Odilón vs. Vlastimila Zuklin Stangel También Conocida como Vlastimila Zuklin Stangel Vda. de Otahal Velesik, su Sucesión. Ord. Civil Acdo. Tomo II. 2 Acdos. Núm. Exp. 177/2019 Tomo II.

SOLO CONSULTA
SOLO CONSULTA
SOLO CONSULTA

Duque Vega María Michel vs. Vega Zanizo José Luis su Sucesión y Vega Mercado Patricia Verónica y Guarneros Quintana César y Anaya Torres Pedro Reynaldo. Ord. Civil 5 Acdos. Núm. Exp. 1311/2024 Tomo II.

Duque Vega María Michel vs. Vega Zenizo José Luis su Sucesión y Vega Mercado Patricia Verónica y Guarneros Quintana César y Anaya Torres Pedro Reynaldo. Ord. Civil 1 Acdo. Núm. Exp. 1311/2024.

Espino Cardozo Isidoro vs. Espino Cardozo José Carmen. Ord. Civil Acuerdo. 2 Acdos. Núm. Exp. 867/2004.

González García Gianni Lael y Ana Patricia Ruíz Preciat vs. Inmobiliaria y Constructora Star Buildings S.A. de C.V. y Otros. Ord. Civil 2 Acdos. Núm. Exp. 643/2013.

Ibáñez Valerio Edith y Morales Ibáñez Lilia Lourdes y Morales Alcántara Arcadio vs. Grupo Mexicano de Seguros S.A. de C.V. Ord. Civil Acdo. Tomo II. 1 Acdo. Núm. Exp. 1899/2024 Tomo II.

Inmobiliaria Bains S.A. de C.V. Juris. Voluntaria Civil Amparo 251-24- VI. 2 Acdos. en Amparo. Núm. Exp. 251/2024 Amparo 251/2024- VI Promov. por Inmobiliaria Bains S.A. de C.V.

Integración y Transportación S.A. de C.V. vs. Proveedor Abarrotero la Central S.A. de C.V. Ejecutivo Mercantil Acuerdo. 1 Acdo. Núm. Exp. 707/2015.

Interlomas S.A. de C.V. vs. Raya Gómez Adriana y Vargas Amaya José Ramón. Controversias de Arrendamiento Civil 1 Acdo. Núm. Exp. 1735/2024.

Marcos Shabot Rafael vs. Chayo Harari Abraham. Especial Hipotecario Civil Acuerdo. 2 Acdos. Núm. Exp. 1107/2023.

Mijares Morán José Manuel vs. Universal Music Group México, S.A. de C.V. Ord. Mercantil 1 Acdo. Núm. Exp. 495/2017 Tomo II.

Miranda Peredo Belem Margarita vs. Molina Granados Dayra Andrea. Controversias de Arrendamiento Civil 1 Acdo. Núm. Exp. 1109/2024.

Montoya Hernández Silvia vs. Santos Ramírez Erasmo Juan. Ejecutivo Mercantil 2 Acdos. en Tercería. Núm. Exp. 457/2019 Tercía Excl. de Dominio.

Moranchel Pocaterra José Leopoldo vs. Gijón Hurtado Miguel Ángel y Gijón Jiménez Filemón. Ord. Civil 2 Acdos. Núm. Exp. 1887/2024.

Navarro Pous Arturo vs. González Frías Antonio. Ejecutivo Mercantil 1 Acdo. Núm. Exp. 1713/2024.

Operadora de Unicentros y Locales Comerciales S.A. de C.V. vs. Méndez Antonio Job. Controversias de Arrendamiento Civil 1 Acdo. Núm. Exp. 585/2023.

Ortega Mora Gonzalo vs. Construcción y Comercio S.A. Ord. Civil 1 Acdo. Núm. Exp. 1347/2024.

Rebollo Duarte Alberto del Sagrado Corazon vs. Puig Soto Alicia. Ejecutivo Mercantil Amparo 945- 24- Vii. 1 Acdo. en Amparo. Núm. Exp. 1511/2024 Amparo 945/2024- VII Promov. por Alicia Piug Soto.

Robles Llamas Ana Karinapor su Propio Derechos T en Representación de Sus Menores Hijos E. M. L. R y L. K. L. R vs. Becle, S.A. B. de C.V. y Casa Cuervo, S.A. de C.V. y Chubb Seguros México, S.A. Exhortos Civil 1 Acdo. en Exhorto. Núm. Exp. 1179/2024.

Ruíz Zúñiga Patricia Guadalupe vs. Ruíz Ochoa Eduardo Benjamín. Ejecutivo Mercantil Acdo. Tomo II. 1 Acdo. Núm. Exp. 1131/2018 Exp. Principal Tomo II.

Secreto. Ejecutivo Mercantil 1 Acdo. Núm. Exp. 1005/2022.
Secreto. Ejecutivo Mercantil 1 Acdo. Núm. Exp. 1013/2022.
Secreto. Ejecutivo Mercantil 1 Acdo. Núm. Exp. 1031/2022.
Secreto. Ejecutivo Mercantil 1 Acdo. Núm. Exp. 1033/2022.
Secreto. Ejecutivo Mercantil 1 Acdo. Núm. Exp. 1035/2022.
Secreto. Ejecutivo Mercantil 1 Acdo. Núm. Exp. 1041/2022.
Secreto. Ejecutivo Mercantil 1 Acdo. Núm. Exp. 1099/2022.
Secreto. Ejecutivo Mercantil Acuerdo. 1 Acdo. Núm. Exp. 1457/2024.
Secreto. Ejecutivo Mercantil Acdo. Tomo III. 2 Acdos. Núm. Exp. 407/2020 Tomo III.
Secreto. Ejecutivo Mercantil 1 Acdo. Núm. Exp. 593/2022.
Secreto. Ejecutivo Mercantil 1 Acdo. Núm. Exp. 629/2022.
Secreto. Ejecutivo Mercantil 1 Acdo. Núm. Exp. 639/2022.
Secreto. Ejecutivo Mercantil 1 Acdo. Núm. Exp. 677/2022.
Secreto. Ejecutivo Mercantil 1 Acdo. Núm. Exp. 801/2022.
Secreto. Ejecutivo Mercantil 1 Acdo. Núm. Exp. 803/2022.
Secreto. Ejecutivo Mercantil 1 Acdo. Núm. Exp. 809/2022.
Secreto. Ejecutivo Mercantil 1 Acdo. Núm. Exp. 837/2022.
Secreto. Ejecutivo Mercantil 1 Acdo. Núm. Exp. 839/2022.
Secreto. Controversias de Arrendamiento Civil 1 Acdo. Núm. Exp. 849/2024.
Secreto. Ejecutivo Mercantil 1 Acdo. Núm. Exp. 871/2022.
Secreto. Ejecutivo Mercantil 1 Acdo. Núm. Exp. 875/2022.
Secreto. Providencias Precautorias Civil 1 Acdo. Núm. Exp. 879/2022.
Secreto. Ejecutivo Mercantil 1 Acdo. Núm. Exp. 925/2022.
Secreto. Ejecutivo Mercantil 1 Acdo. Núm. Exp. 931/2022.
Secreto. Ejecutivo Mercantil 1 Acdo. Núm. Exp. 933/2022.
Secreto. Ejecutivo Mercantil 1 Acdo. Núm. Exp. 957/2022.
Secreto. Ejecutivo Mercantil 1 Acdo. Núm. Exp. 967/2022.
Secreto. Ejecutivo Mercantil 1 Acdo. Núm. Exp. 975/2022.
Secreto. Providencias Precautorias Civil 1 Acdo. Núm. Exp. 983/2022.
Secreto. Providencias Precautorias Civil 1 Acdo. Núm. Exp. 985/2022.
Secreto. Ejecutivo Mercantil 1 Acdo. Núm. Exp. 987/2022.

Sociedad Cooperativa de Consumo Pemex Scl vs. Mármol Díaz Geman Quintero. Ejecutivo Mercantil Acuerdo. 1 Acdo. Núm. Exp. 1515/2024.

Stm Financial S.A. de C.V. Sofom Er Grupo Financiero Inbursa vs. López Alonso María de la Concepción. Ejecutivo Mercantil 1 Acdo. Núm. Exp. 1693/2024.

Tu Casa Express, S.A. de C.V. vs. Rodríguez Alpizar Víctor Hugo. Especial Hipotecario Civil 1 Acdo. Núm. Exp. 1107/2022.

Valenzuela Armas Martín vs. Suárez del Real Salazar Belem y Cuevas Suárez del Real Felipe y Cuevas Suárez del Real Ana María Elvira y Cuevas Suárez del Real María Belem y Cuevas Suárez del Real María Elena y Cuevas Suárez del Real Angélica Soledad. Ord. Civil 1 Acdo. Núm. Exp. 935/2022 Tomo II.

Zúñiga Cuéllar Daniel vs. Bustamante Barrera René y Bustamante Barrera Carolina. Ord. Civil 1 Acdo. Núm. Exp. 491/2024.

AUDIENCIA

Banco Mercantil del Norte S.A., Institución de Banca Múltiple Grupo Financiero Banorte vs. Violante Mendoza Gisela Aidée. Especial Hipotecario Civil. 1 Audiencia. Núm. Exp. 1029/2018 Tomo II.

SENTENCIA INTERLOCUTORIA NO PUBLICADOS

Ataress S.A. de C.V. y Otro vs. Autos de Calidad Cortés S.A. de C.V. y Otros. Ord. Mercantil Sent. Interl. no Publ. del 06 de Diciembre del 2024 1 Núm. Exp. 667/2011 Tomo Ii

LA SECRETARIA DE ACUERDOS
LIC. ALEJANDRA EDUWIGES MARTÍNEZ LOZADA

SECRETARÍA "B"
ACUERDOS DEL 9 DE DICIEMBRE DEL 2024

Arteaga Serrano su Sucesión. María Guadalupe vs. Ayala Hernández y Otros Alexis Arturo. Ord. Civil Acuerdo. 1 Acdo. Núm. Exp. 1268/2024 Tomo II.

Autofinanciamiento México S.A. de C.V. vs. León Badilla Adriana y Otros. Ejec. Merc. Acuerdo. 1 Acdo. Núm. Exp. 432/2007.

Autofinanciamiento México S.A. de C.V. vs. Raúl Chávez Lara y Otro. Ejec. Merc. Acuerdo. 1 Acdo. Núm. Exp. 38/2009.

Autofinanciamiento México S.A. de C.V. vs. Ortiz Hernández Juan y Otros. Ejecutivo Cuantía Menor Mercantil 1 Acdo. Núm. Exp. 1570/2024.

Banca Mifel Sociedad Anónima Institución de Banca Múltiple Grupo Financiero Mifel División Fiduciaria en su Carácter Fiduciaria en el Contrato de Fideicomiso de Administración Número 1354 2011 Denominada Banca Mifel Fideicomiso 1354 2011 vs. Díaz Zafe Javier Alejandro. Juris. Voluntaria Civil 1 Acdo. Núm. Exp. 1938/2024.

Banco Invex S.A. Institución de Banca Múltiple vs. Máximo Vicencio Martínez. Especial Hipotecario Civil 1 Acdo. Núm. Exp. 744/2013.

Banco Mercantil del Norte Sa Ibm Grupo Financiero Banorte vs. Campos Pérez Armando. Ejecutivo Cuantía Menor Mercantil Acuerdo. 1 Acdo. Núm. Exp. 1454/2024.

Banco Mercantil del Norte, Sociedad Anónima, Institución de Banca Múltiple, Grupo Financiero Banorte antes BBVA Bancomerc, S.A. Institución de Banca Múltiple, Grupo Financiero BBVA Bancomer antes Hipotecaria Nacional, Sociedad Anónima de Capital Variable, Sociedad Financiera de Objeto Múltiple, Entidad Regulada, Grupo Financiero BBVA Bancomer vs. Miguel Ángel Amador Cota. Especial Hipotecario Civil 1 Acdo. Núm. Exp. 936/2013 Tomo II.

SOLO CONSULTA
SOLO CONSULTA
SOLO CONSULTA

Banco Nacional de México Sociedad Anónima Integrante del Grupo Financiero Banamex vs. Paredes Araque Martín Leopoldo. Exhortos Civil 1 Acdo. en Exhorto. Núm. Exp. 1944/2024.

Bancoppel Sa Institución de Banca Múltiple vs. Es Blue Propane S.A. de C.V. y Sánchez Acosta Marco Antonio y Elías Retes Jorge Alberto. Ejecutivo Mercantil 1 Acdo. Núm. Exp. 1658/2024.

Cabrera Paredes Norma Margarita vs. Aceros y Perfiles Paileros S.A. de C.V. Controversias de Arrendamiento Civil 1 Acdo. Núm. Exp. 1890/2024.

Carballo Hip. Sergio vs. Valencia Pérez Ana Luisa y Pérez Hernández Aurora. Ejecutivo Mercantil 1 Acdo. Núm. Exp. 516/2024.

Castro Nicolai María su Sucesión vs. Tinoco Rivera Javier Aristides. Ord. Civil 1 Acdo. Núm. Exp. 1230/2024.

Chavarría Ávila Asunción vs. Chavarría Ávila Soledad. Ord. Civil Acuerdo. 1 Acdo. Núm. Exp. 1802/2024.

Chirinos Meza Víctor vs. Mancilla Limón María Esther y Mancilla Cristina. Ord. Civil 1 Acdo. Núm. Exp. 358/2024.

Corporación Nacional Operadora de Hoteles y R Estaurantes S. de R. L vs. Sindicato Único de Trabajadores Electricistas de la República Mexicana. Ord. Merc. Acuerdo. 1 Acdo. Núm. Exp. 582/1993.

Cruz Cerón César vs. Jorge Alejandro Sánchez Arteaga. Ejecutivo Mercantil 1 Acdo. Núm. Exp. 1294/2018.

Dañu Ramírez Juan vs. Araceli Trejo Naja. Ejecutivo Cuantía Menor Mercantil 2 Acdos. Núm. Exp. 1470/2024 Tomo II.

Edificaciones Nick, S.A. de C.V. vs. Grupo Metaindustrial de Innovaciones, S.A. P. I. de C.V. Ord. Mercantil 2 Acdos. Núm. Exp. 1678/2024.

Escobar Bautista Octavio Víctor vs. Troncoso Seiscientos Veinte Sociedad Anónima de Capital Variable. Ord. Civil 1 Acdo. Núm. Exp. 1668/2024.

Estrada Ramírez Juan Francisco vs. López Hernández Lorenzo. Ejecutivo Cuantía Menor Mercantil 1 Acdo. Núm. Exp. 1550/2024.

Fc Financial, S.A. de C.V., Sofom, E. R., Grupo Financiero Inbursa vs. Ireneo Farfán Brenda Nathaly. Ejecutivo Cuantía Menor Mercantil 1 Acdo. Núm. Exp. 1598/2024.

Grupo Corvi, S.A. de C.V., Villaseñor Costa Benjamín y Villaseñor Espinosa Francisco José Luis vs. Logística Bosques, S.A., Promotora de Inversión de Capital Variable; Integración Industrial Corvi, S.A. de C.V. ; Integración Corporativa Corvi, S.A. de C.V. ; Axis Asset Management II, S. de R. L. de C.V. ; Impulsora Sahuayo, S.A. de C.V. ; Corporación Luvi, S.A. de C.V. ; Inmobiliaria Viller, S.A. de C.V. ; Impulsora Fronteriza del Norte, S.A. de C.V. ; Promotora de la Industria y Comercio Mexicano, S.A. de C.V. ; Impulsora del Puente de Abasto, S.A. de C.V. ; Inmobiliaria Tepezala, S.A. de C.V. ; Impulsora del Bajío, S.A. de C.V. ; Incortec, S.A. de C.V. ; Impulsora Villosa, S.A. de C.V. ; Corporativo Corvi, S.A. de C.V. ; Cxp Logística Bosques, S.A. de C.V. ; Ci Banco, Sociedad Anónima, Institución de Banca Múltiple, como Fiduciaria en el Fideicomiso Irrevocable de Administración y Garantía Número Cib/2399; Ci Banco, Sociedad Anónima, Institución de Banca Múltiple; Óscar Narciso Brum Barrón Y; Juan Pablo Pier Romero. Ord. Mercantil Acuerdo. 1 Acdo. Núm. Exp. 1222/2023 VI.

Grupo Versa Administración Profesional Sas de C.V. y Ahora Condominio Ubicado en Calle Alborada No. 160, Colonia Parques del Pedregal, Alcaldía Tlalpan, C. P. 14010, Ciudad de México, a Través de su Administrador Profesional Jorge Alejandro Enrique Campo Cortés vs. Rentería Díaz Barriga Irma Mariana. Ord. Civil 1 Acdo. Núm. Exp. 1326/2024.

Hernández Abad María del Carmen vs. Sánchez Acevedo Hugo Enrique y Álvarez Espinosa María Isabel. Controversias de Arrendamiento Civil Acuerdo. 1 Acdo. Núm. Exp. 414/2024.

Hernández Gómez José Schar vs. Solís Guzmán Aquiles Pável. Ejecutivo Mercantil 1 Acdo. Núm. Exp. 958/2022.

Hernández Guzmán María Cristina vs. Medina Fragoso María de Jesús Aurelia. Ord. Civil 2 Acdos. Núm. Exp. 1100/2024.

HSBC México S.A. Institución de Banca Múltiple, Grupo Financiero HSBC, División Fiduciaria, en su Carácter de Fiduciario en el Fideicomiso Irrevocable F/232017 vs. René Ortiz Sánchez y Otra. Esp. Hip. Acuerdo. 1 Acdo. Núm. Exp. 1574/2009.

HSBC México Sociedad Anónima Institución de Banca Múltiple Grupo Financiero HSBC División Fiduciaria Única y Exclusivamente en su Carácter de Fiduciario en el Contrato de Fideicomiso Irrevocable de Administración Doscientos Sesenta y Dos Mil Setecientos C vs. Ruíz Martínez Raúl. Especial Hipotecario Civil 1 Acdo. Núm. Exp. 698/2024.

Inmobiliaria Berpecoll S.A. de C.V. vs. Universidad Autónoma Metropolitana. Controversias de Arrendamiento Civil 2 Acdos. Núm. Exp. 1072/2023.

Inmobiliaria Gpb Sociedad Anónima de Capital Variable vs. Talavera Ugalde María Guadalupe También Conocida como Talavera Ugalde Guadalupe. Especial Hipotecario Civil 2 Acdos. Núm. Exp. 880/2022 Tomo II.

Instituto del Fondo Nacional de la Vivienda para los Trabajadores Infonavit vs. García López Leonardo Fabián. Especial Hipotecario Civil 1 Acdo. Núm. Exp. 1672/2024.

Inversiones Firpo S.A. de C.V. vs. Vilchis Garcés Gabriela. Especial Hipotecario Civil Acuerdo. 1 Acdo. Núm. Exp. 112/2020.

Jones Barajas Enriqueta Reyna vs. Hagerman Sánchez Martín y López Fernández Roberto y Hagerman Sánchez Marcos y Oliver de Cazalet Remy Bruno y Hevia Cortés Mzria Elena y Vigil González José Luis y Musi Navarro Gerardo y Grupo Vyg Sa y Piña del Valle Carlos Antonio y Arq Carolina Hernández Personal Técnico de la Obra. Ord. Civil Acuerdo. 1 Acdo. Núm. Exp. 1282/2023.

López Barragán Alfonso G vs. Pérez Vargas Leticia. Ejecutivo Cuantía Menor Mercantil Acuerdo. 1 Acdo. Núm. Exp. 1450/2024.

Lucía Hernández Mejía vs. Muñoz Zanella Óscar y Rodríguez Hernández Irma Nayeli. Especial Hipotecario Civil 2 Acdos. Núm. Exp. 994/2018 Tomo III.

Marín y Pegueros José Enrique vs. Ramírez García Óscar Daniel. Controversias de Arrendamiento Civil 1 Acdo. Núm. Exp. 732/2017.

Montiel Acevedo Guadalupe vs. Merkins Lara Arón y Quien También Acostumbra a Usar el Nombre de José Arón Arturo Merkins Lara. Controversias de Arrendamiento Civil 1 Acdo. Núm. Exp. 1770/2024.

Nazario Linares su Sucesión Epifania vs. Chávez Flores María de Lourdes. Ord. Civil 2 Acdos. Núm. Exp. 1630/2024 Tomo II.

Orozco Maciel Rosa María vs. Seguros Afirme S.A. de C.V. Afirme Grupo Financiero. Ord. Civil 1 Acdo. Núm. Exp. 164/2024.

Pérez García Virginia vs. Jara Necoechea Rosa. Ord. Civil Acuerdo. 1 Acdo. Núm. Exp. 538/2023.

Pérez Hernández Rómulo su Sucesión vs. Pérez Herrera Samuel. Ord. Civil 1 Acdo. Núm. Exp. 1240/2024.

Polímero y Materias Primas Internacionales, S.A. de C.V. vs. Soluplast, S.A. de C.V. y Anguiano Pulido Mayra Leticia. Ejecutivo Mercantil 1 Acdo. en Expedientillo. Núm. Exp. 418/2020.

Promotora de Hoteles, S.A. de C.V. y Banco Nacional de México, S.A. Integrante del Grupo Financiero Banamex vs. Pro Gutiérrez José Alfredo y Pro Gutiérrez Verónica. Ord. Mercantil Acuerdo. 1 Acdo. Núm. Exp. 314/2020 Tomo II.

Ricalde Novelo Carlos Alberto su Sucesión También Conocido como Ricalde y Novelo Carlos Alberto su Sucesión Y; Ramírez Presa Rosa María su Sucesión También Conocida como Rosa María Ramírez su Sucesión También Conocida como Rosa María Ramírez de Ricalde su Sucesión vs. Pérez Ávila Roberto; Rosa Enna Ricalde Ramírez hoy su Sucesión; Roberto Carlos Pérez Ricalde Y; Omar Arturo Pérez Ricalde. Ord. Civil Expedientillo. 3 Acdos. Núm. Exp. 324/2020 Tomo II.

Sánchez Lara Hugo René vs. Marco Antonio Espinoza Tovar. Ejecutivo Mercantil 2 Acdos. Núm. Exp. 1390/2010 Tomo II.

Santos Pérez Martín Adolfo vs. Emmanuel Márquez Santos. Ejecutivo Mercantil 1 Acdo. Núm. Exp. 1174/2019 Tomo II.

Secreto. Ejecutivo Cuantía Menor Mercantil 1 Acdo. Núm. Exp. 1448/2024.

Sistema de Crédito Automotriz S.A. de C.V. vs. Meneses Hernández Salustia. Ejecutivo Mercantil 1 Acdo. Núm. Exp. 688/2022.

Soriano Yáñez Pedro Francisco vs. Rivero Velázquez Agustín y Banco Internacional Inmobiliario Sa hoy Banco HSBC Sa Institución de Banca Múltiple Grupo Financiero HSBC y C Director del Registro Público de la Propiedad y del Comercio de la Ciudad de México. Ord. Civil 1 Acdo. Núm. Exp. 1700/2024.

Sánchez Ruíz Carlos vs. Alicia del Socorro Ayala y Sánchez y/o Ejecutivo Mercantil Acuerdo. 1 Acdo. Núm. Exp. 1918/2009.

Torres Mejía Ricardo vs. Torres Mejía Víctor Manuel y Mejía González María Guadalupe. Ord. Civil Acuerdo. 1 Acdo. Núm. Exp. 1016/2024.

Veronika López Mondragón hoy su Cesionaria Laurent Jacques Revillon vs. Ortiz Quintero Manuel Icar y Jiménez Castellanos Yara María. Especial Hipotecario Civil 1 Acdo. Núm. Exp. 90/2021 Tomo II.

Villa Gaspar Gilberto Edmundo vs. Inmobiliaria Karine S.A. de C.V. Ord. Civil 2 Acdos. Núm. Exp. 1760/2024.

SOLO CONSULTA
SOLO CONSULTA
SOLO CONSULTA

AUDIENCIA
Ideale Bau, Sociedad Anónima de Capital Variable vs. Trefo Desierto de Los Leones S.A. de C.V. Aud. Junta de Peritos Ord. Mercantil. 1 Audiencia. Núm. Exp. 348/2018 Tomo III.

LA SECRETARIA DE ACUERDOS
LIC. LIZZET URBINA ANGUAS

TRIGÉSIMO PRIMERO DE LO CIVIL

SECRETARÍA "A"
ACUERDOS DEL 9 DE DICIEMBRE DEL 2024

Arsa Asesoría Integral Profesional Sociedad de Responsabilidad Limitada de Capital Variable (Operadora de la Marca Iké México) vs. Amc Sem Sa Quien Es la Operadora de Hospiten Bavaro. Juris. Voluntaria Civil Acuerdo. 1 Acdo. Núm. Exp. 209/2024.
Ávila Pietra Santa Bertha Beatriz vs. Reyes Pérez María Virginia Margarita. Ord. Civil Cuad. de Amparo. 1 Acdo. en Amparo. Núm. Exp. 1077/2023 Cuad. de Amp. 674/2024.
Balvanera Flores Alejandra vs. Centeno Morales José Eduardo. Ejecutivo Mercantil Cuad. de Amparo. 1 Acdo. en Amparo. Núm. Exp. 1509/2024 Amparo Directo.
Banca Mifel S a Institución de Banca Múltiple Grupo Financiero Mifel Altabrisa F569 2005 vs. Inti Mare S a de C V y Emmeah S a de C V. Controversias de Arrendamiento Civil Elaborar Exhorto. 1 Acdo. Núm. Exp. 795/2023.
Banco Invex Sociedad Anónima Institución de Banca Múltiple Invex Grupo Financiero Fiduciario del Fideicomiso Irrevocable de Administración Fuente de Pago y Garantía 1055 vs. Angélica Peña Luna. Especial Hipotecario Civil 2 Acdos. Núm. Exp. 177/2021 Tomo II.
Banco Santander México, Sociedad Anónima, Institución de Banca Múltiple, Grupo Financiero Santander México vs. Bld Arquitectura, Sociedad Anónima de Capital Variable y de la Luz Uribe Benito. Providencias Precautorias Civil Agregar Oficio. 1 Acdo. Núm. Exp. 381/2022.
Banco Santander México, Sociedad Anónima, Institución de Banca Múltiple, Grupo Financiero Santander México vs. María Bárbara Oliveros Herrera. Especial Hipotecario Civil Autorización. 1 Acdo. Núm. Exp. 553/2020 Tomo II.
Cargill Servicios Financieros S.A. de C.V. Sociedad Financiera de Objeto Múltiple Entidad No Regulada vs. Agroindustrias Rafer Sociedad Anónima de Capital Variable. Especial Hipotecario Civil Copias. 1 Acdo. Núm. Exp. 897/2022.
Ci Banco, S.A., Institución de Banca Múltiple vs. Eduardo Humberto Hernández Klee y Ana Ruth Baca Saavedra. Especial Hipotecario Civil Agregar Cedula. 1 Acdo. Núm. Exp. 407/2013 Tomo II.
Cibanco Sociedad Anónima Institución de Banca Múltiple en su Carácter de Fiduciario en el Fideicomiso F00429 vs. Pérez Hernández Gilberto. Proced. Convencional Mercantil Civil Acuerdo. 1 Acdo. Núm. Exp. 557/2020.
Corral Mendívil Gabriel Arcangel vs. Amis Fitness Center S.A. de C.V. Ord. Civil Cuad. de Amparo. 1 Acdo. en Expedientillo. Núm. Exp. 555/2023 Expdllo. de Amparo.
Exitus Capital S.A. P. I. de C.V. Sofom E. N. R vs. Eletres Inmobiliaria S.A. P. I. de C.V. Especial Hipotecario Civil Acdo. en Testimonio de Tercería. 1 Acdo. en Tercería. Núm. Exp. 1193/2019 Terc. de Jonathan Macías Viniegra.
García Núñez Francisco Javier vs. Medina Rubio Elena. Controversias de Arrendamiento Civil Se Señala Fecha de Audiencia. 1 Acdo. Núm. Exp. 1597/2024.
Gómez Eleuterio vs. Grupo Mexicano de Seguros, S.A. de C.V. Ord. Civil Puesta a Disposición. 1 Acdo. Núm. Exp. 73/2021 Tomo II.
Guzmán Lagunez Braulio Miguel y Guzmán Huerta Miguel Ángel y Guzmán Lagunez su Sucesión Braulio Miguel vs. Asociación Mexicana de la Cruz Blanca Neutral Institución de Asistencia Privada. Ord. Civil Agregar Cedula. 2 Acdos. Núm. Exp. 445/2017 Tomo III.
Hernández Munguía Agustín Antonio. Ord. Civil Cuad. de Amparo. 1 Acdo. en Expedientillo. Núm. Exp. 269/2023.
HSBC México, Sociedad Anónima, Institución de Banca Múltiple, Grupo Financiero HSBC, División Fiduciaria, en su Carácter de Fiduciario en el Fideicomiso Irrevocable de Administración y Garantía Identificado Con el Número F/250295 vs. Fidencio Garrido Trejo y Selene Violeta Castillo Rojas. Especial Hipotecario Civil Acuerdo. 1 Acdo. Núm. Exp. 377/2019.
Infonavit vs. Osorio Romero Eusebio Jorge y/o Esp. Hip. Agregar Cedula. 1 Acdo. Núm. Exp. 263/2010.
Inmobiliaria Conjunto Polanco, S.A. P. I. de C.V. vs. Suite Comercial, S.A. de C.V. y Eduardo Ramos Ramírez. Controversias de Arrendamiento Civil Contestación a la Demanda. 1 Acdo. Núm. Exp. 261/2021.
Instituto de Seguridad y Servicios Sociales de Los Trabajadores del Estado a Través de su Fondo de la Vivienda (Fovissste) vs. Cuatepotzo Atha Gabriel. Especial Hipotecario Civil Desechamiento. 1 Acdo. Núm. Exp. 1917/2024.
Instituto del Fondo Nacional de la Vivienda para los Trabajadores Infonavit vs. Maldonado González Karen. Especial Hipotecario Civil Elaborar Exhorto. 1 Acdo. Núm. Exp. 1693/2024.
Instituto del Fondo Nacional de la Vivienda para los Trabajadores Infonavit vs. Velázquez Magaña Eduardo y Cazares Shiaffino Sandra. Especial Hipotecario Civil Caducidad. 1 Acdo. Núm. Exp. 885/2023.
José Luis Ildefonso Prieto vs. Ernesto Montes Fabián y María del Carmen López López. Especial Hipotecario Civil Se Dan por Not. Llegada de Autos. 1 Acdo. Núm. Exp. 653/2015.
Lezama Teyuca Isabel y Lezama Teyuca María Ester vs. Teyuca Hernández Estefania. Ord. Civil Acuerdo. 1 Acdo. Núm. Exp. 93/2024.
Lightbourn Maynez Armando vs. Vilchis Noriega María del Pilar. Controversias de Arrendamiento Civil Agregar Cedula. 1 Acdo. Núm. Exp. 35/2019 Tomo III.
Martínez Valadez José Macario vs. Grupo Mexicano de Seguros S.A. de C.V. Ord. Civil Acuerdo. 2 Acdos. Núm. Exp. 541/2024 Tomo II.
Mendoza López Socorro vs. Magdalena Souto Yanez y Zenón Adrián Salgado Bustos. Ord. Civ. Autorización. 1 Acdo. Núm. Exp. 669/2001.
Miranda Anaya Mercedes y Ramos Miranda Shagide y Ramos Miranda Lina Jazmín vs. General de Seguros Sa y Velbus del Oriente S.A. de C.V. Ord. Civil Ratificar. 1 Acdo. Núm. Exp. 1093/2024.
Monroy Arévalo José de Jesús vs. Chulim Canul Miguel. Especial Hipotecario Civil Acdo. en el Expedientillo. 1 Acdo. en Expedientillo. Núm. Exp. 183/2022.
Olatz Sociedad Anónima de Capital Variable vs. Albarrán Pérez Carlos y Gran Valet Aie S.A. de C.V. y Promotora Kitupi S.A. de C.V. Ord. Civil Agregar Oficio. 2 Acdos. Núm. Exp. 1283/2023.
Ornelas Prieto Jesús Eduardo vs. Seguros Inbursa Sa Grupo Financiero Inbursa. Ord. Civil Acuerdo. 3 Acdos. Núm. Exp. 643/2024 Tomo II.
Pérez Gama Daniel vs. Baños Solórzano Giovanna Angélica. Especial Hipotecario Civil Agregar Oficio. 1 Acdo. Núm. Exp. 149/2022 Tomo II.
Pineda Peláez Juan vs. Badillo Pallares Roberto. Controversias de Arrendamiento Civil Acuerdo. 1 Acdo. Núm. Exp. 751/2024.
Portafolio de Negocios Sociedad Anónima de Capital Variable Sociedad Financiera de Objeto Múltiple Entidad Regulada vs. Ramos Montiel Marcelino. Vía de Apremio Civil Agregar Oficio. 4 Acdos. Núm. Exp. 555/2024.
Préstamos Felices en 15 Minutos S.A. de C.V. Sofom Enr vs. Martínez Gómez Silverio. Ejecutivo Mercantil Agregar Oficio. 1 Acdo. Núm. Exp. 77/2023.
Promotora de Hoteles S.A. de C.V. y Banco Nacional de México Sa Integrante del Grupo Financiero Banamex vs. Rojas Gallardo Miguel Ángel y Cervantes Gutiérrez Carmen y Carmen Cervantes Gutiérrez de Rojas. Ord. Mercantil Sicor. 1 Acdo. Núm. Exp. 1149/2024.
Proyectos en Administración Inmobiliaria S.A. de C.V. vs. Castaño Tello Jorge y Camacho Montes de Oca Irma. Controversias de Arrendamiento Civil Agregar Oficio. 1 Acdo. Núm. Exp. 835/2023.
Ramírez Olvera Jesús vs. Olivos Canseco Alejandro. Ejecutivo Mercantil Agregar Oficio. 1 Acdo. Núm. Exp. 1163/2023.
Ramírez Rocha Yuse Carolina vs. Grupo Mexicano de Seguros S.A. de C.V. Ord. Civil Oficio Sala. 5 Acdos. Núm. Exp. 813/2024.
Ramos Cárdenas y González de Cosío María Carolina vs. Chayo Sitt Fidel y Chayo y Cherem Isaac. Controversias de Arrendamiento Civil Elaborar Exhorto. 1 Acdo. Núm. Exp. 735/2024.
Rodríguez de Pablos Ana María del Carmen vs. Gómez Olivares Aurelio. Ord. Civil Manifestaciones. 1 Acdo. Núm. Exp. 1497/2024.
Rosales Soto Fabiola vs. Ortiz Ugalde Wenceslao y Morales Rodríguez Claudia Margarita. Ord. Civil Autorización. 1 Acdo. Núm. Exp. 905/2022.

SOLO CONSULTA
SOLO CONSULTA
SOLO CONSULTA

Ruíz Benítez David vs. Camargo Garcés Pedro. Ord. Civil Acuerdo. 4 Acdos. Núm. Exp. 597/2022.
Secreto. Ejecutivo Mercantil Agregar Cedula. 1 Acdo. Núm. Exp. 1065/2019.
Secreto. Ejecutivo Mercantil Acuerdo. 1 Acdo. Núm. Exp. 557/2024.
Soluciones Cocrea Sapi de C.V. Sofom Enr vs. Avendaño Santana Ileana Yazmín. Ejecutivo Cuantía Menor Mercantil Autorización. 1 Acdo. Núm. Exp. 1335/2024.
Soto Pérez María del Pilar, Rafael Arellano Portillo, Rocío Liliana Téllez Alvarado, Guadalupe Itzayani Soto Téllez, Francisco Ibague Soto Téllez, Héctor Daniel Soto Téllez, Héctor Daniel Soto Téllez, Erasmo Marcelino Soto Venosa, Eduarda Pérez Terán vs. Albino Lozano Mancilla, Qualitas Compañía de Seguros, Sociedad Anónima de Capital Variable, Axa Seguros, Sociedad Anónima de Capital Variable, Zurich Santander Seguros México, Sociedad Anónima, Promotora y Operadora de Infraestructura, Sab de C.V., Grupo Nacional Provincial, Sab. Ord. Civil Agregar Cedula. 1 Acdo. Núm. Exp. 629/2019 Tomo III.
Suburbia Td, S.A. de C.V. vs. Contreras Hernández Dianet. Medios Preparatorios Civil Audiencia. 1 Acdo. Núm. Exp. 455/2024.
El de Fiar Sdlts S.A. de C.V. Sofom Enr vs. Martínez Edgar Francisco. Ejecutivo Mercantil Acdo. en el Expedientillo. 1 Acdo. en Expedientillo. Núm. Exp. 2021/2024.

LA SECRETARIA DE ACUERDOS
LIC. KARLA MARISCAL JUÁREZ

SECRETARÍA "B"
ACUERDOS DEL 9 DE DICIEMBRE DEL 2024

Ac Fin. Sapi de C.V. Sofom Enr vs. Andrade Valencia Quien También Se Llamar Alfredo Andrade Valencia Hermelindo Alfredo y Cárdenas Vázquez Alejandra. Especial Hipotecario Civil Contestación de Agravios. 1 Acdo. Núm. Exp. 312/2023.
Álvarez García Flor de María Nieves vs. Medrano Franco Alfonso. Ord. Civil Acuerdo. 1 Acdo. Núm. Exp. 1176/2022.
Arrendadora y Factor Banorte S.A. de C.V. Sociedad Financiera de Objeto Múltiple Entidad Regulada, Grupo Financiero Banorte vs. Lilia Gómez Guzmán y Roberto Octavio Acosta Vázquez. Especial Hipotecario Civil 1 Acdo. Núm. Exp. 520/2007 Tomo III.
Banco Mercantil del Norte, S.A. Institución de Banca Múltiple Grupo Financiero Banorte vs. Iván Michelle Guriddi García. Especial Hipotecario Civil Contestación de Agravios. 1 Acdo. Núm. Exp. 216/2021.
Banco Mercantil del Norte, S.A. vs. Durán Dávalos Rodolfo. Especial Hipotecario Civil Acuerdo. 1 Acdo. Núm. Exp. 1280/2024.
Banco Nacional de México, Sociedad Anónima, Integrante del Grupo Financiero Banamex vs. Karen Monserrat Ruíz Alfaro y Carlos Arturo Consuegra Barros. Especial Hipotecario Civil Acuerdo. 1 Acdo. Núm. Exp. 52/2021.
Banco Santander (México), Sociedad Anónima, Institución de Banca Múltiple, Grupo Financiero, Santander México vs. Isomena, Sociedad Anónima de Capital Variable, y María Fernanda Becerra de la Fuente. Providencias Precautorias Civil 2 Acdos. Núm. Exp. 48/2019.
Banco Santander México, S.A. Institución de Banca Múltiple, Grupo Financiero Santander México vs. Grupo Laront S.A. de C.V. y Lara Ávila Rodolfo. Providencias Precautorias Mercantil Acuerdo. 1 Acdo. Núm. Exp. 1374/2024.
Banco Santander México, Sociedad Anónima, Institución de Banca Múltiple, Grupo Financiero Santander México vs. Castro Lluria Jorge Miguel. Ejecutivo Mercantil Acuerdo. 1 Acdo. Núm. Exp. 402/2023.
BBVA México, Sociedad Anónima, Institución de Banca Múltiple, Grupo Financiero BBVA México vs. Pacheco Morales María del Carmen. Especial Hipotecario Civil Acuerdo. 1 Acdo. Núm. Exp. 1566/2012 Segundo Tomo.
Castolo Domínguez Julio Armando vs. Muelle Vizcarra Guido Aldo y Carrasco Villanueva Silvia Valeria. Controversias de Arrendamiento Civil 1 Acdo. Núm. Exp. 758/2024.
Comercializadora de Frutas Almo S, S.A. de C.V. y Mondragón Acosta José Alfredo vs. Banco Santander México, S.A., Institución de Banca Múltiple, Grupo Financiero Santander México. Ord. Civil Cuad. de Apel. Parte Actora contra Auto de 24- Septiembre- 2024. 1 Acdo. Núm. Exp. 772/2023.
Contla Ramírez Nohemí vs. Grupo Mexicano de Seguros S.A. de C.V. Ord. Civil Acuerdo. 3 Acdos. Núm. Exp. 750/2024.
Córdova Villagrán J Daniel y Córdova Victorica Félix Ernesto vs. Villagrán Castro Ignacio. Ord. Civil Acuerdo. 1 Acdo. Núm. Exp. 1066/2024.
Franco Rivera A. Mario vs. Moranchel Aguilar de Argandar Rosa María. Ord. Civil 2 Acdos. en Otros. Núm. Exp. 416/1998 Tercer Tomo.
G500, Sociedad Anónima Promotora de Inversión de Capital Variable vs. Servico del Cantabrico Sociedad Anónima de Capital Variable. Proced. Convencional Mercantil Civil Acdo. Se Forma Expedientillo. 1 Acdo. en Expedientillo. Núm. Exp. 386/2019.
García Esqueda María de Los Ángeles su Sucesio y Figueroa García Roberto Fulton su Sucesión vs. Martínez Valencia Juan Martín. Medios Preparatorios Civil Acuerdo. 1 Acdo. Núm. Exp. 692/2024.
Gómez Rosette Itzae vs. Mora de Martínez Herminia y También Conocida Con el Nombre de Soltera Herminia Mora Escobar y C Director del Registro Público de la Propiedad y del Comercio de la Ciudad de México. Ord. Civil Acuerdo. 1 Acdo. Núm. Exp. 498/2024.
González Ramírez Claudia Yéssica vs. Solarium Vita S.A. de C.V. Ord. Civil Acuerdo. 1 Acdo. Núm. Exp. 1278/2019 Segundo Tomo.
González Macías Margarita vs. Esquivel Revilla Efraín. Especial Hipotecario Civil Acuerdo. 1 Acdo. Núm. Exp. 508/1998 Segundo Tomo.
Granja Montalvo María Teresa vs. Carmona Lastiri Martha Silvia. Ord. Civil Cuad. de Apel. Parte Actora contra Aud. de 26- 09- 24. 2 Acdos. Núm. Exp. 102/2022.
Gutiérrez Montalvo Rosa Araceli vs. Seguros el Potosí S.A. Ord. Civil 2 Acdos. Núm. Exp. 114/2024.
Hernández González Lucía Aurora y Santana Victorino Jesús Ángel vs. Garfias Godoy Guadalupe. Ord. Civil Acuerdo. 1 Acdo. Núm. Exp. 798/2024.
Homest Consultores Patrimoniales, Sociedad Anónima de Capital Variable vs. César Garibay Ponce y Lucía Eugenia Méndez Ríos. Especial Hipotecario Civil 1 Acdo. Núm. Exp. 1130/2013 Segundo Tomo.
HSBC México, S.A. Institución de Banca Múltiple, Grupo Financiero HSBC, División Fiduciaria Dentro del Fideicomiso Irrevocable de Administración Número F/262757 vs. Gerardo Félix Pinilla Hernández y Araceli Montoya Estrada. Especial Hipotecario Civil Acuerdo. 1 Acdo. Núm. Exp. 1712/2012.
Inmobiliaria Shaolin, Sociedad Anónima de Capital Variable vs. Arturo Portilla Borobia. Especial Hipotecario Civil Acuerdo. 1 Acdo. en Tercería. Núm. Exp. 1216/2018 Terc. Promovida por Roy Silva Rodríguez.
Instituto del Fondo Nacional de la Vivienda para los Trabajadores Infonavit vs. Eslava Ramírez José Gerardo. Especial Hipotecario Civil Acuerdo. 1 Acdo. Núm. Exp. 332/2024.
Instituto del Fondo Nacional de la Vivienda para los Trabajadores vs. Contreras Tenorio Maribel Cruz y Traviezo Tercero Óscar. Especial Hipotecario Civil Acuerdo. 1 Acdo. Núm. Exp. 1598/2024.
Karilo Credit S.A. de C.V. Sociedad Financiera de Objeto Múltiple Entidad No Regulada vs. Torres Álvarez Rafael y Accedde S.A. de C.V. Sociedad Financiera de Objeto Múltiple Entidad No Regulada y Licenciado Víctor Hugo Uribe Romo Notario Público Número 57 del Estado de Guanajuato y C Director del Registro Público de la Propiedad de San Luis de la Paz Guanajuato. Ord. Civil Acuerdo. 1 Acdo. Núm. Exp. 1012/2024.
Kibrit Durst Becky y Olsoff Pagovich Paul Jay vs. González Mañón Francisco. Juris. Voluntaria Civil Acuerdo. 1 Acdo. Núm. Exp. 1782/2024.
Lezama Vázquez Noé vs. Luis Rey Bote Lara. Ord. Civil Cuad. de Amparo. 1 Acdo. en Amparo. Núm. Exp. 786/2017 Bis. 1 Amparo 915/2018- Iv, Quejoso Luis Rey Bote Lara.
León Sánchez María Rosario vs. Raymundo León Mayorga. Ord. Civil Acuerdo. 2 Acdos. Núm. Exp. 1184/2018.
López Moncada Mónica vs. Crece y Produce Sustentable S.A. de C.V. y Uribe Barriga José Antonio. Ord. Civil Acuerdo. 2 Acdos. Núm. Exp. 420/2023.
López Ortiz Gloria vs. Calzado Colín Juan y Díaz Barriga Germán y Director del Registro Público de la Propiedad y de Comercio de la Ciudad de México. Ord. Civil Acuerdo. 1 Acdo. Núm. Exp. 1850/2024.
Lujano Carbajal Evodio vs. Meléndez Torres Nora Cristina y Meléndez Torres Ariadna Atziry vs. Torres González María Guadalupe. Ord. Civil Acuerdo. 1 Acdo. Núm. Exp. 1370/2019.

SOLO CONSULTA
SOLO CONSULTA
SOLO CONSULTA

Martínez Valdín Jaime vs. Munguía Romero Cintia y Munguía Romero Claudia María. Controversias de Arrendamiento Civil Acuerdo. 1 Acdo. Núm. Exp. 836/2023.

Martínez Hernández Esteban Jacobo vs. C. Director General del Registro Público de la Propiedad y de Comercio de la Ciudad de México, Gonzalo Bautista Cruz y Ermelia Soto de Bautista. Ord. Civil Acuerdo. 1 Acdo. Núm. Exp. 1098/2018.

Navistar Financial S a de C V Sofom Er vs. Hernández Vázquez Érika Jazmín. Ejecutivo Mercantil 1 Acdo. Núm. Exp. 552/2024.

Ojeda Paullada Adela Teresa vs. Morga Lizárraga Omar. Controversias de Arrendamiento Civil Acdo. Puesta a Disposición. 1 Acdo. Núm. Exp. 882/2024.

Operadora de Carteras Gamma, Sociedad Anónima Promotora de Inversión de Capital Variable vs. Herrera Rivera Hugo Humberto. Especial Hipotecario Civil Acuerdo. 1 Acdo. Núm. Exp. 20/2011 Tercer Tomo.

Osornio Rubio Jorge vs. García Sánchez María de Jesús Crisanta y C Director del Registro Público de la Propiedad y de Comercio de la Ciudad de México y García Hernández Teódulo su Sucesión. Ord. Civil Acuerdo. 1 Acdo. Núm. Exp. 1048/2023.

Pineda Peláez Juan vs. Gasapial Soluciones Sc. Controversias de Arrendamiento Civil Audiencia. 1 Acdo. Núm. Exp. 742/2024.

Ramírez Escalona Gina Griselda vs. Flores Cortés José David y Castillo Vargas Esperanza y González Sardoz Sonia Lucrecia y Castillo Vargas José Luis y Castillo González Paola y Flores y Cortés Carlos Eduardo y Flores Castro Victoria y Flores Castro Cuitlahuac. Ord. Civil Acuerdo. 1 Acdo. Núm. Exp. 1276/2023.

Ramírez Castañeda Elizabeth Virginia vs. Luna Martínez Gustavo Alberto, Mariscal Martínez Rosa María y C. Director del Registro Público de la Propiedad y del Comercio de la Ciudad de México. Ord. Civil Acdo. Disposición. 1 Acdo. Núm. Exp. 476/2020.

Rodríguez Inda Jorge vs. Pérez Mendoza Miguel y Cano Hernández Manuela. Especial Hipotecario Civil Acuerdo. 1 Acdo. Núm. Exp. 1454/2024.

Roldán Solís Mario Alberto vs. Becerril Estrada Susana y de la Torre Becerril Adriana. Controversias de Arrendamiento Civil 1 Acdo. Núm. Exp. 974/2024.

Rosales González Pedro vs. Juárez Rojas María Mireya. Controversias de Arrendamiento Civil Acuerdo. 2 Acdos. Núm. Exp. 1106/2024.

Rosete Torres Juan Antonio vs. Grupo Mexicano de Seguros S.A. de C.V. Ord. Civil 4 Acdos. Núm. Exp. 370/2024.

Santos Ramírez Juan Erasmo vs. Valero de León Guadalupe. Ord. Civil Acuerdo. 1 Acdo. en Expedientillo. Núm. Exp. 1076/2022.

Secreto. Medios Preparatorios Civil Puesta a Disposición. 1 Acdo. Núm. Exp. 218/2019.

Selectiva Enlaces Humanos S.A. de C.V. vs. Osorno Sierra Juan Pablo. Ejecutivo Mercantil Acuerdo. 1 Acdo. Núm. Exp. 1356/2024.

Sistema Único de Autofinanciamiento S.A. de C.V. vs. Karabin Rivero Luz Andreina. Ejecutivo Mercantil Acuerdo. 2 Acdos. Núm. Exp. 1052/2023.

Tello Aguilar Víctor Manuel vs. Flores Valencia Pedro. Ord. Civil Acuerdo. 1 Acdo. Núm. Exp. 1550/2024.

Uscanga Torres Beatriz Yesenia vs. Guerrero Corchado José Luis y Román Santana Enriqueta y Agencia de Proyectos Estratégicos del Estado de Quintana Roo (Agrepo) y Gobierno del Estado de Quintana Roo. Ord. Civil Acdo. en Exhorto. 2 Acdos. en Exhorto. Núm. Exp. 1912/2024.

Vázquez Medina Laura Jacqueline. Ord. Civil Cuad. de Amparo. 2 Acdos. en Expedientillo. Núm. Exp. 690/2023.

Victoria Ramírez Roberto Carlos vs. Ruíz Álvarez Alma Rosina y Cruz Padilla Raúl Ismael. Ejecutivo Cuantía Menor Mercantil Acuerdo. 4 Acdos. Núm. Exp. 1376/2024.

Zapata Marti Ricardo vs. García Bello Hugo y Trinidad León Carlos y Arronte Celis Edmundo Humberto y Sánchez Reséndiz David y Salinas Cantú Lourdes y Pérez Álvarez Miguel Iván y Lorenzo García Leticia y Velázquez Ruvalcaba José Guadalupe. Ord. Civil Contestación de Agravios contra Sent. Interl. de 12- 11- 2024. 1 Acdo. Núm. Exp. 1256/2023.

Zúñiga Ortiz Francisco Javier vs. Seguros Banorte, Sociedad Anónima de Capital Variable y Seguros Qualitas, Sociedad Anónima de Capital Variable. Ord. Mercantil Apel. Dem. contra Sent. Definitiva. 2 Acdos. Núm. Exp. 1086/2018 Segundo Tomo.

Chubb Fianzas Monterrey Aseguradora de Caución, Sociedad Anónima antes Ace Fianzas Monterrey, Sociedad Anónima vs. Vidrios Marte, Sociedad Anónima de Capital Variable, (También Conocida como Vidrios Marte, S.A. P. I. de C.V.), Juan Bosco Hernández Aceves y Francisco Javier Hernández Aceves. Ord. Mercantil Acuerdo. 3 Acdos. Núm. Exp. 970/2018 Segundo Tomo.

LA SECRETARIA DE ACUERDOS
LIC. SILVIA INÉS LEÓN CASILLAS

TRIGÉSIMO SEGUNDO DE LO CIVIL

SECRETARÍA "A"
ACUERDOS DEL 9 DE DICIEMBRE DEL 2024

Aguirre Pastrana Benjamín vs. C. Director del Registro Público de la Propiedad y del Comercio de la Ciudad de México y José Serrano Contreras. Ord. Civil Solicita Copias. 1 Acdo. Núm. Exp. 915/2019.

Auto Amecah S.A. de C.V. vs. Villanueva Hernández Manuel Gil y Díaz Florentina y Luna García Gabriel. Ejecutivo Mercantil Contesta Demanda Ejec. Merc. 2 Acdos. Núm. Exp. 1191/2023.

Avigdor Grezemkovsky Jaime vs. Cherem Dabbah Salomón y Cherem Dabbah Isaac y Lujan Ardoino Valeria y Cherem Dabbah José y Cherem Betech Daniel y Hanono Roffe Moisés y Hanono Roffe Arie y Hanono Roffe Alberto y Avigdor Grezemkovsky Alberto y Cherem Dabbah Raquel y Hanono Roffe Adeleine y Asse Shueke Frida. Ord. Civil Ratificar. 3 Acdos. Núm. Exp. 533/2024 Bis. 2 Tomo II - Principal.

B H Implantes de México S.A. de C.V. vs. Reyes Villa También Conocida como Viridiana Alejandra Reyes Villa Viridiana A. Ejecutivo Mercantil Exp. que Remite el Archivo Judicial. 1 Acdo. Núm. Exp. 591/2022.

Banco Inbursa, Sociedad Anónima, Institución de Banca Múltiple, Grupo Financiero Inbursa vs. Eulalio Valdez Arteaga. Especial Hipotecario Civil Expedientillo. 1 Acdo. en Expedientillo. Núm. Exp. 527/2018.

Banco Jp Morgan, S.A., Institución de Banca Múltiple, Jp Morgan Grupo Financiero División Fiduciaria vs. Bernardo Martínez Islas. Especial Hipotecario Civil Expedientillo. 1 Acdo. en Expedientillo. Núm. Exp. 219/2008.

Banco Mercantil del Norte S.A. Institución de Banca Múltiple, Grupo Financiero Banorte vs. Jaimes Pérez Angélica. Ord. Mercantil Expedientillo. 1 Acdo. en Expedientillo_Expediente_No_Conocido. Núm. Exp. 587/2015.

Banco Mercantil del Norte Sociedad Anónima, Institución de Banca Múltiple, Grupo Financiero Banorte vs. Sergio Hernández Martínez. Especial Hipotecario Civil Expedientillo. 1 Acdo. en Expedientillo. Núm. Exp. 569/2009.

Banco Mercantil del Norte, S.A., Institución de Banca Múltiple, Grupo Financiero Banorte vs. Alejandro Solís Bazán. Especial Hipotecario Civil Sin Lugar a Acordar Estese a Diverso Acuerdo. 1 Acdo. Núm. Exp. 587/2019.

Banco Mercantil del Norte, Sociedad Anónima Institución de Banca Múltiple, Grupo Financiero Banorte vs. Basilio Martínez Calvo. Especial Hipotecario Civil Expedientillo. 1 Acdo. en Expedientillo. Núm. Exp. 741/2012.

Barroso Arévalo Juan Manuel vs. Mancera Adam Sergio su Sucesión y Mancera Adam José su Sucesión. Ord. Civil Auto Admis. de Pruebs. Ord. Civil. 1 Acdo. Núm. Exp. 539/2024.

Bastidas Rodríguez Victoria vs. Seguros Inbursa Sa Grupo Financiero Inbursa. Ord. Civil Estese a Diverso Auto. 3 Acdos. Núm. Exp. 929/2024.

BBVA Bancomer, Sociedad Anónima, Institución de Banca Múltiple, Grupo Financiero BBVA Bancomer vs. Arturo Guerrero Salas. Especial Hipotecario Civil Sicor. 2 Acdos. Núm. Exp. 207/2013.

Bonilla Urbina Miguel vs. González Castillo Anselmo. Ord. Civil Auto Prevención. 1 Acdo. Núm. Exp. 1715/2024.

Cepero Lima Elsa vs. Fernández Rieken Luis y Mendizábal de Fernández Amparo y C Director del Registro Público de la Propiedad y del Comercio de la Ciudad de México. Ord. Civil Expedientillo. 1 Acdo. en Expedientillo. Núm. Exp. 527/2022.

Colinas Hernández Carlos Ramón Zeferino vs. Torres Morales Armando. Controversias de Arrendamiento Civil Expedientillo. 1 Acdo. en Expedientillo. Núm. Exp. 1333/2022.

Corona Aguirre David Martín vs. Padilla Romo Carlos. Vía de Apremio Civil Ratificar Escrito. 1 Acdo. Núm. Exp. 9/2023.

Correa García Guillermo vs. Carlos Rodríguez Méndez. Especial Hipotecario Civil Revoca y Autoriza. 3 Acdos. Núm. Exp. 367/2017.

SOLO CONSULTA
SOLO CONSULTA
SOLO CONSULTA

Distribuidora Automotriz, S.A. de C.V. vs. Jaime Sánchez Gabino y César Jiménez Martínez. Ejecutivo Mercantil Sent Int Causa Estado. 1 Acdo. Núm. Exp. 1153/2019 Tomo III del Principal.

Goñi Jasso Jorge vs. Jonathan Alfonso Sánchez Ortiz y Juan Manuel Sánchez Rossell. Controversias de Arrendamiento Civil Autorizaciones. 1 Acdo. Núm. Exp. 439/2014 Tomo II del Principal.

Grupo Jorisa, S.A. de C.V. vs. Hernández Marrón y Cia, y Otros. Controversias de Arrendamiento Civil Expedientillo. 1 Acdo. en Expedientillo. Núm. Exp. 1345/2012.

Guzmán Flores Yadira y Deportes y Uniformes Momo, S.A. S vs. Sara Montoya Ramírez. Ord. Civil Sin Lugar a Proveer de Conformidad Estese a la Razon Actuarial. 1 Acdo. Núm. Exp. 1037/2019.

Hernández Coria Melania Idalid vs. Trujillo Almeida Miguel Ángel y Gómez García Marco Antonio. Controversias de Arrendamiento Civil Expedientillo. 1 Acdo. en Expedientillo. Núm. Exp. 135/2023.

HSBC México, S.A., Institución de Banca Múltiple, Grupo Financiero HSBC, División Fiduciaria vs. Vidal Gutiérrez Murillo. Especial Hipotecario Civil Expedientillo. 1 Acdo. en Expedientillo. Núm. Exp. 879/2014 Bis. 2.

Inmobiliaria Luma S.A. de C.V. vs. López Godoy Raquel María. Controversias de Arrendamiento Civil Dada Nueva Cuenta Con Congruencia. 1 Acdo. Núm. Exp. 1149/2023.

Instituto del Fondo Nacional de la Vivienda para los Trabajadores (Infonavit) vs. Delgado Morales Enriqueta y Gaitan Acosta Víctor Manuel. Vía de Apremio Civil Requerimiento Web. 1 Acdo. Núm. Exp. 1719/2024.

Instituto del Fondo Nacional de la Vivienda para los Trabajadores (Infonavit) vs. Godínez Licóna José Venancio y Godínez Solís Juana. Vía de Apremio Civil Requerimiento Web. 1 Acdo. Núm. Exp. 1717/2024.

Instituto del Fondo Nacional de la Vivienda para los Trabajadores Infonavit vs. Aguilera López Alma Celia. Especial Hipotecario Civil Devuelve Exh. Sin Dilig. 1 Acdo. Núm. Exp. 625/2024.

Instituto del Fondo Nacional de la Vivienda para los Trabajadores vs. González García Raymundo Joel. Vía de Apremio Civil Autorización. 1 Acdo. Núm. Exp. 5/2022.

Instituto del Fondo Nacional de la Vivienda para los Trabajadores vs. Izurieta Islas Sebas Isaías y Alemán López Rosario. Especial Hipotecario Civil Desechamiento Web. 1 Acdo. Núm. Exp. 1713/2024.

K Line América Inc. vs. Energon Ventures S de R.L. de C.V. Ord. Civil Auto Prevención. 1 Acdo. Núm. Exp. 1709/2024.

León Varela Galdino Roberto vs. Chiquini Arcos Javier su Sucesión. Ord. Civil Ratifica Escrito. 1 Acdo. Núm. Exp. 1299/2024.

López Pérez Juana vs. C. Director General del Registro Público de la Propiedad y del Comercio de la Ciudad de México, Super Abastos Centrales Comerciales, S.A. de C.V., y Unión y Fuerza Popular A.C. Ord. Civil Oficio Al Archivo Documentos. 1 Acdo. Núm. Exp. 461/2017.

Márquez Riestra de Vallina María del Pilar vs. Pabellón de la Loma Desarrollo S.A. de C.V. y Ventanas de la Loma S.A. de C.V. Ord. Civil Actora Exhibe Publicación de Edictos Incompletos. 2 Acdos. Núm. Exp. 369/2024.

Martínez Escudero María Guadalupe vs. Escudero de Ángeles Ernestina y Sociedad de Inversiones Inmobiliarias Sap y Dirección General del Registro Público de la Propiedad y del Comercio de la Consejeria Jurídica y de Servicios Legales de la Ciudad de México. Ord. Civil Rebeldia - No Contesta Demanda - Turno. 1 Acdo. Núm. Exp. 871/2024.

Montoya Chávez ludex vs. Aurelia Contreras Flores. Ord. Civil Autorizaciones. 2 Acdos. Núm. Exp. 395/2017.

Muñoz Blanco Leopoldo vs. Jaimes Torres José Alfredo y Álvarez Flores Lucero. Ord. Civil Procedase Al Lanzamiento Forzoso. 1 Acdo. en Seccion_De_Ejecución. Núm. Exp. 223/2023 Tomo I de Secc. de Ejecución.

Muñoz Ramírez Margarita vs. Emilio Hernández Otero y Rosario Pulido Ortiz. Especial Hipotecario Civil Pasa a Sentencia. 1 Acdo. en Otros. Núm. Exp. 1239/2019 Tomo II - Principal.

Negrete Maya María Teresa su Sucesión. Juris. Voluntaria Civil Dese Vista Al Colidante Primario para que Manifieste. 1 Acdo. Núm. Exp. 967/2022 Bis. 2 Tomo II - Principal.

Rabanal Rodríguez Antonio vs. Monterrubio Carmona Manuel su Sucesión y C Director del Registro Público de la Propiedad y del Comercio de la Ciudad de México. Ord. Civil Dada Nueva Cuenta Admis. de Pruebs. 1401 C Comercio. 4 Acdos. Núm. Exp. 817/2024.

Ricardez Bernal Rosa vs. Alfonso Sánchez Rojas. Ord. Civil Expedientillo. 1 Acdo. en Expedientillo. Núm. Exp. 1381/2010.

Rodríguez Ortega María de Lourdes vs. Armando Taro Tsutsumi Tanabe. Especial Hipotecario Civil Expedientillo. 1 Acdo. en Expedientillo. Núm. Exp. 297/2005.

Rojano Flores David vs. Noriega También Conocido como David Noriega Álvarez David y Noriega Álvarez Rosa Hortensia. Ord. Civil Digitaliza Audiencia. 1 Acdo. Núm. Exp. 33/2023.

Romero Baron José vs. Fernández Miranda Elsa. Controversias de Arrendamiento Civil Exhibe Billete de Depósito. 1 Acdo. en Seccion_De_Ejecución. Núm. Exp. 523/2023.

Rufino Pérez Raúl vs. Valencia Cisneros Cándida Cleotilde y Márquez Hernández Roberto Reyes. Vía de Apremio Civil 1 Acdo. en Expedientillo. Núm. Exp. 225/2023.

Saavedra García Héctor vs. Cuéllar de Anda Érika Maribel. Controversias de Arrendamiento Civil Elaborar Cédula. 1 Acdo. Núm. Exp. 1165/2024.

Sánchez Lemus Miriam vs. José Diego Lemus Fonseca. Ord. Civil Exh. Diligenciado. 1 Acdo. Núm. Exp. 711/2009.

Sánchez Pacheco Susana vs. Director General del Registro Público de la Propiedad. Ord. Civil Copias. 1 Acdo. Núm. Exp. 385/2005.

Santander Consumo S.A. de C.V., Sofom, E. R., Grupo Financiero Santander México vs. Mejía González Guillermo. Providencias Precautorias Civil Autorización. 1 Acdo. Núm. Exp. 1515/2024.

Santander Vivienda, S.A. de C.V., Sofom, E. R., Grupo Financiero Santander México vs. Dalíla Mireya Mendoza Muciño. Especial Hipotecario Civil Autorizaciones. 1 Acdo. Núm. Exp. 909/2019.

Secreto. Ejecc. de Garantías Otorgadas Mediante Prenda Sin Transmisión de Pos. y Fideicomiso de Garantía (Procedimiento Extrajudicial) Mercantil Auto Prevención. 1 Acdo. Núm. Exp. 1703/2024.

Soluciones Cocrea S.A. P. I. de C.V. Sofom vs. Álvarez Montes Morgan. Ejecutivo Cuantía Menor Mercantil Expedientillo. 1 Acdo. en Expedientillo_Expediente_No_Conocido. Núm. Exp. 1439/2024.

Soluciones Cocrea, Sapi de C.V. Sofom vs. Mateo Medina Amador. Ejecutivo Cuantía Menor Mercantil Autorizaciones. 1 Acdo. Núm. Exp. 1387/2024.

Stay Young Company S de R.L. de C.V. vs. Aguirre Molina Francisco. Ejecutivo Mercantil Desahogo de Vista Returno. 1 Acdo. Núm. Exp. 1573/2024.

De la Borbolla Schwedhelm Antonio vs. Nacion Digital, S.A. de C.V. Ejecutivo Mercantil Amapro Directo Promov. por Mdi Nación Digital Tc Admite Dem Amp. Dir II. 2 Acdos. en Amparo. Núm. Exp. 641/2023 Bis. 2 Amparo Directo Promov. por Mdi Nación Digital, S.A. de C.V.

Del Olmo Tappan de Walker Marcela vs. Martorell de Gallego y Otros Emilia. Ord. Civil Expedientillo. 1 Acdo. en Expedientillo. Núm. Exp. 567/1995.

NO PUBLICADOS

Autofinanciamiento México, S.A. de C.V. vs. Silvia Chávez Martínez, Manuela Molina Rodríguez y Herón Martínez Aburto. Ejecutivo Cuantía Menor Mercantil Radicación. 1 Acdo. Núm. Exp. 1625/2024 Segundo Tomo.

Banco Monex Sociedad Anónima Institución de Banca Múltiple Grupo Monex Financiero vs. Abcevents Sociedad Anónima de Capital Variable y Álvarez Botello Diana Laura. Ejecutivo Mercantil Radicación. 1 Acdo. Núm. Exp. 1369/2024 Segundo Tomo.

Banco Santander México, S.A., Institución de Banca Múltiple, Grupo Financiero Santander México vs. Laboratorios Fuel Injection S.A. y Raúl Ávila Cintron. Ejecutivo Cuantía Menor Mercantil Radicación. 1 Acdo. Núm. Exp. 1229/2024 Segundo Tomo.

Cabrera Soto José Arturo vs. Guadalupe Martínez Castañeda. Ejecutivo Cuantía Menor Mercantil Radicación. 1 Acdo. Núm. Exp. 1227/2024.

Chávez Esquivias José Luis Enrique vs. Rubén Hernández León. Ejecutivo Cuantía Menor Mercantil Radicación. 1 Acdo. Núm. Exp. 1501/2024.

Cobranza Amigable, Sociedad Anónima Promotora de Inversión de Capital Variable vs. Raúl González Quintana, Magdaleno Ignacio Sarabia Ibarra, Elvira Blanca Osbelia Ramírez Cruz y Fortino Espinoza López. Ejecutivo Mercantil Radicación. 1 Acdo. Núm. Exp. 1621/2024 Segundo Tomo.

Condóminos del Condominio Ubicado en Calle Adolfo Prieto No. 125, Colonia del Valle, Delegación Benito Juárez, Codigo Postal 03100 vs. Constantino Martín García, su Sucesión. Ejecutivo Civil Radicación. 1 Acdo. Núm. Exp. 1623/2024.

SOLO CONSULTA
SOLO CONSULTA
SOLO CONSULTA

Cordero Pérez Nabor vs. Aristeo Lara Ríos. Ejecutivo Mercantil Radicación. 1 Acdo. Núm. Exp. 1619/2024 Segundo Tomo.

Educativa Monitor, S.A. de C.V. vs. Juan Carlos González Trujano. Ejecutivo Mercantil Radicación. 1 Acdo. Núm. Exp. 1563/2024.

Maciel González Alejandro vs. Mario Garza Guzmán. Ejecutivo Cuantía Menor Mercantil Radicación. 1 Acdo. Núm. Exp. 1225/2024.

Montes de Oca Graue Miguel vs. Altagracia Mercado Núñez. Ejecutivo Cuantía Menor Mercantil Radicación. 1 Acdo. Núm. Exp. 1221/2024 Segundo Tomo.

Osornio Ayala María Guadalupe Concepción vs. Adriana Marroquín Valero y Carlos Farfán Rodríguez. Ejecutivo Cuantía Menor Mercantil Radicación. 1 Acdo. Núm. Exp. 1565/2024 Tercer Tomo.

Romero Pérez Yolanda vs. Ibeth Francis Cerón Flores. Ejecutivo Mercantil Radicación. 1 Acdo. Núm. Exp. 1219/2024.

Tovar García Virginia vs. Marco Antonio Palomares Cruz y Miguel A. Serrano García. Ejecutivo Cuantía Menor Mercantil Radicación. 1 Acdo. Núm. Exp. 1223/2024.

Waltner de Corona Joy Lois Ost vs. Hernández Loyola David. Ejecutivo Cuantía Menor Mercantil Radicación. 1 Acdo. Núm. Exp. 1407/2024.

AUDIENCIA

Rojano Flores David vs. Noriega También Conocido como David Noriega Álvarez David y Noriega Álvarez Rosa Hortensia. Aud. de Concil. Ord. Civil. 1 Audiencia. Núm. Exp. 33/2023.

Seguimiento, Enlace, Control, Administración y Asesoría Legal S.C. vs. Financiera Nacional de Desarrollo Agropecuario, Rural, Forestal y Pesquero y Instituto para Devolver Al Pueblo Lo Robado. Aud. Comparece la Parte Demandada, Se Desahoga Dvd y Se Señala Nueva Fecha Ord. Civil. 1 Audiencia. Núm. Exp. 195/2024 Tomo II del Principal.

SENTENCIA INTERLOCUTORIA

Niebla Lizárraga Jesús Eduardo vs. Díaz Ocegueda Maritza Guadalupe. Ejecutivo Mercantil Sent. Interl. 1 Núm. Exp. 1131/2023

EL SECRETARIO DE ACUERDOS
LIC. ENRIQUE HERNÁNDEZ CRUZ

SECRETARÍA "B"
ACUERDOS DEL 9 DE DICIEMBRE DEL 2024

Csck 12 Mexco 1, Sociedad de Responsabilidad Limitada de Capital Variable Representada por Zendere Holding I Sociedad Anónima Promotora de Inversión de Capital Variable vs. Josué Daniel Fuster Hernández. Especial Hipotecario Civil Llegada de Autos. 1 Acdo. Núm. Exp. 852/2014.

Administración Insurgentes 1337 S.C. vs. Carreno Nava Mercedes. Ejecutivo Mercantil Agrega Al Expedientillo. 1 Acdo. en Expedientillo. Núm. Exp. 1196/2017.

Alanís Mejía Daniel vs. Ávila Muñoz Madeleine Alava. Ord. Civil Forma Expedientillo. 1 Acdo. en Expedientillo. Núm. Exp. 1130/2023.

Alvarado Guízar Leonel vs. Anatolio Cabrera Gasca. Ord. Civil Forma Expedientillo. 1 Acdo. en Expedientillo. Núm. Exp. 304/2018.

Alverde Gómez y Otro José Luis Florentino vs. Administradora Lindavista, S.A. de C.V., y Otros. Ord. Mercantil Forma Expedientillo. 1 Acdo. en Expedientillo. Núm. Exp. 1586/2024.

Arellano Solorio Lucila vs. Segura Gutiérrez José René. Controversias de Arrendamiento Civil Vista. 2 Acdos. Núm. Exp. 638/2024.

Asociación Jema A.C. y Creixell Diaque María Eugenia vs. Soja S.A. de C.V. y. Controversias de Arrendamiento Civil Una Vez Desahogue Prevención. 1 Acdo. Núm. Exp. 1626/2024.

Banca Afirme vs. Grupo Edificaciones Vermex. Ejecutivo Mercantil Forma Expedientillo. 1 Acdo. en Expedientillo_Expediente_No_Conocido. Núm. Exp. 364/2024.

Banco Monex Sociedad Anónima Monex Grupo Financiero vs. Rentería Beltrán Edilberto y de Luna Luna Érika Elizabeth. Especial Hipotecario Civil Devuelve Exh. Sin Diligenciar. 1 Acdo. Núm. Exp. 344/2024.

Banco Santander México Sociedad Anónima Institución de Banca Múltiple Grupo Financiero Santander México vs. Menta Producciones S.A. de C.V. y Fernández Díaz Jorge Arturo. Providencias Precautorias Mercantil Girar Oficio. 1 Acdo. Núm. Exp. 58/2022.

Banco Santander, México, S.A. Institución de Banca Múltiple, Grupo Financiero Santander México vs. Hugo Alcocer Salcido. Especial Hipotecario Civil Autorización. 1 Acdo. Núm. Exp. 222/2020.

BBVA Bancomer Sa Institución de Banca Múltiple Grupo Financiero BBVA Bancomer vs. Hernández Ramírez Alma Irene. Especial Hipotecario Civil Forma Expedientillo. 1 Acdo. en Expedientillo. Núm. Exp. 984/2019.

Bioproyectos Cgp Americas, S.A. de C.V. vs. Aseguradora Aserta, S.A. de C.V., Grupo Financiero Aserta Manuel Edmundo Rosas Barajas. Controversias de Arrendamiento Civil Vista Con el Contenido de Oficio. 1 Acdo. Núm. Exp. 384/2021.

Castillo Ayala Miguel Ángel y Díaz Vásquez Telesforo y Ramírez Lemuz Esteban vs. Cttsa Corredor Tepalcates Tacubaya Sociedad Anónima de Capital Variable. Medios Preparatorios Civil Amparo Número 887/2024, Promov. por Martín Ortiz Tejeda, Presidente del Consejo de Admin de Cttsa Corredor Tepalcates Tacubaya, S.A. de C.V. Notif Pers para que Exhiban Docum. 1 Acdo. en Amparo. Núm. Exp. 1308/2023 Bis. 2 Número 887/2024, Promov. por Cttsa Corredor Tapalcates Tacubaya, S.A. de C.V.

Castro Peralta Alfredo vs. C. Director del Registro Público de la Propiedad y de Comercio de la Ciudad de México, de Raúl Alva Rodríguez. Ord. Civil Expedientillo. 1 Acdo. en Expedientillo. Núm. Exp. 504/2019.

Ci Banco, S.A., Institución de Banca Múltiple, en su Carácter de Fiduciario en el Fideicomiso Número F/00430 vs. Alberto José Ancona Sánchez y Lidia Ivonne Pedro del Morán. Especial Hipotecario Civil Cedula de Notificación. 3 Acdos. Núm. Exp. 440/2016.

Compañía Sherwin Williams S.A. de C.V. vs. Santiago Castro Enrique Alberto y González González Jovany Harold y González Palmas Placido. Ejecutivo Mercantil Regulariza y Cita. 1 Acdo. en Expedientillo. Núm. Exp. 334/2023.

Cooperativa la Cruz Azul S. C. L vs. Berkley Internacional Fianzas México S.A. de C.V. Especial de Fianzas Mercantil Número 899/2024- III, Promov. por Berkiey International Fianzas México, S.A. de C.V. Difiere Aud. Const. 1 Acdo. en Amparo. Núm. Exp. 516/2024 Bis. 2 Número 899/2024- III, Prom por Berkley International Fianzas México, S.A. de C.V.

Eguiza María Magdalena Reyes vs. Cruz Jallath Héctor. Ord. Civil Hasta que Se Cumpla Con Vista. 1 Acdo. Núm. Exp. 1594/2024.

Ejido de San Juan Tlihuaca Delegación Azcapotzalco, Distrito Federal vs. Jefa Delegacional en Azcapotzalco, Distrito Federal. Ord. Civil Forma Expedientillo. 1 Acdo. en Expedientillo. Núm. Exp. 1066/2007.

Eligio Islas Zárate vs. María Esther Mares Guerrero y de Alfredo Chirinos Mac Beath. Especial Hipotecario Civil Copias. 1 Acdo. Núm. Exp. 272/2019.

Estrada Guzmán Emilia Elena vs. Feliu Sanciprian Nuria y Montaño Figueroa Omar Fabricio. Especial Hipotecario Civil Autorización. 2 Acdos. Núm. Exp. 286/2013 Tomo II.

Export Dist Consulting Ser México, S.A. De C.V., Ejecutivo Mercantil Forma Expedientillo. 1 Acdo. en Expedientillo_Expediente_No_Conocido. Núm. Exp. 808/2021.

García Medina Carlos Alberto vs. Ever Culebro Medina y Edin Culebro Medina. Ejecutivo Cuantía Menor Mercantil Autorizaciones. 1 Acdo. Núm. Exp. 1416/2024.

Gómez Álvarez Margarita vs. Hernández Pérez Irene. Ord. Civil Apelación. 1 Acdo. Núm. Exp. 546/2023.

Grupo Yerhum Construcciones S.A. de C.V. vs. Diseños y Construcciones Bresia S.A. de C.V. Ejecutivo Mercantil Se Digitaliza Audiencia. 1 Acdo. Núm. Exp. 418/2024.

Gs I más S.A. P. I. de C.V. vs. Soja S.A. de C.V., Fernando Jesús Arias Cárdenas y Sonia Arias Trueba Rovira. Ejecutivo Mercantil Turno Oficio. 1 Acdo. Núm. Exp. 800/2019.

Gutiérrez Mercado Cristian Omar y Martínez García Verónica vs. Grupo Mexicano de Seguros S.A. de C.V. Ord. Civil Dada Nueva Cuenta. 3 Acdos. Núm. Exp. 928/2024.

HSBC México Sa Institución de Banca Múltiple Grupo Financiero HSBC División Fiduciaria del Fideicomiso Irrevocable de Administración F262757 vs. González Enríquez Misishbel y Sánchez Pérez Mario. Especial Hipotecario Civil Acusada Rebeldia y Ofrecido Pruebas. 1 Acdo. Núm. Exp. 1334/2024.

HSBC México Sa Institución de Banca Múltiple Grupo Financiero HSBC vs. Curioca Rocha Arturo. Especial Hipotecario Civil Aclara Auto. 1 Acdo. Núm. Exp. 1012/2022.

HSBC, México, S.A., Institución de Banca Múltiple, Grupo Financiero HSBC, División Fiduciaria vs. Ana María Palmer Piña y Jorge Ariel Castillo Lomelí. Especial Hipotecario Civil Agrega Al Expedientillo. 1 Acdo. en Expedientillo. Núm. Exp. 1130/2013.

SOLO CONSULTA
SOLO CONSULTA
SOLO CONSULTA

Ingeniarte Developer S.A. de C.V. vs. José Benigno Torres Orozco y Otros. Ord. Civil Amparo 946/2024- III, Promov. por Sandra Margarita Ávila Torres Difiere Aud. Const II. 2 Acdos. en Amparo. Núm. Exp. 740/2012 Bis. 2 Número 948/2024- III, Promov. por Sandra Margarita Ávila Torres.

Innovaciones Constructivas Cat S de R.L. de C.V. vs. Banco Nacional de México Sa Integrante del Grupo Financiero Banamex. Ejecutivo Mercantil Amparo Directo, Promov. por Banco Nacional de México S.A., Integrante de Grupo Financiero Banamex por Enterado. 1 Acdo. en Amparo. Núm. Exp. 84/2024 Bis. 2 Amparo Directo, Promov. por Banco Nacional de México S.A., Integrante de Grupo Financiero Banamex.

Instituto de Seguridad y Servicios Sociales de Los Trabajadores del Estado a Través de su Fondo de la Vivienda (Fovissste) vs. Pérez Rodríguez Atanacio. Especial Hipotecario Civil Dada Cuenta Suspende Citación Sent Def. 1 Acdo. Núm. Exp. 1408/2019.

Instituto de Seguridad y Servicios Sociales de Los Trabajadores del Estado, a Través de su Fondo de la Vivienda Fovissste vs. Godínez Lulio Cortés. Especial Hipotecario Civil Remitase Auto. 2 Acdos. Núm. Exp. 1716/2024.

Instituto de Seguridad y Servicios Sociales de Los Trabajadores del Estado, a Través de su Fondo de la Vivienda (Fovissste) vs. Jaime González Díaz. Especial Hipotecario Civil Vista Con el Contenido de Oficio. 1 Acdo. Núm. Exp. 264/2020.

Lgf Occidente S.A. de C.V. Sofom Enr vs. Alonso Embarcadero Sergio. Ejecc. de Garantías Otorgadas Mediante Prenda Sin Transmisión de Pos. y Fideicomiso de Garantía (Procedimiento Judicial) Mercantil Recibe Documentos. 1 Acdo. Núm. Exp. 1184/2024.

López Becerril Víctor Miguel vs. Mónica Gisel Silva Barajas. Ord. Civil Girar Oficio. 1 Acdo. Núm. Exp. 466/2013.

López Chávez María del Rocío vs. López Godoy Marco Antonio y Noguez Rodríguez Teresa y Godoy Gonzaga Yolanda. Ord. Civil Desahogando Vista. 1 Acdo. Núm. Exp. 1532/2024.

López Domínguez María del Carmen y Castro Rodríguez Bienvenido vs. Contreras Torices Lidia Catalina y Ortega Cedron Manuel Valetin María. Controversias de Arrendamiento Civil Auto Prevención. 1 Acdo. Núm. Exp. 1694/2024.

López Rubio Ismael y López Martínez María Fernanda vs. Grupo Mexicano de Seguros S.A. de C.V. Ord. Civil Contestación de Agravios. 1 Acdo. Núm. Exp. 790/2024.

Magallón Castañeda Martha vs. Jiménez Arroyo Miguelina. Controversias de Arrendamiento Civil Q. Civil Número Q. C. 369/2024, Promovida por Martha Magallón Castañeda, Acusa Recibinf Justif. 1 Acdo. en Cuadernillo. Núm. Exp. 1080/2018 Bis. 6 Q. Número Q. C. 369/2024, Promovida por Martha Magallón Castañeda Derivada del Amp. Dir Isidro Lun.

Magallón Castañeda Martha vs. Jiménez Arroyo Miguelina. Controversias de Arrendamiento Civil Amparo Directo Promov. por Alejandro Enríquez Enríquez Tiene por Recibido Inf Justif y Constancias. 1 Acdo. en Amparo. Núm. Exp. 1080/2018 Bis. 8 Amparo Directo Promov. por Alejandro Enríquez Enríquez.

Magallón Castañeda Martha vs. Jiménez Arroyo Miguelina. Controversias de Arrendamiento Civil Q. Civil Número Q. C. 370/2024, Promovida por Martha Magallón Castañeda, Acusa Recibo Inf Justif. 1 Acdo. en Cuadernillo. Núm. Exp. 1080/2018 Bis. 8 Q. Número Q. C. 370/2024, Promovida por Martha Magallón Castañeda Derivada del Amp. Dir Alejandro.

Magallón Castañeda Martha vs. Jiménez Arroyo Miguelina. Controversias de Arrendamiento Civil Q. Civil Número Q. C. 371/2024, Interpuesta por Martha Magallón Castañeda Acusa Recibo Inf Justif. 1 Acdo. en Cuadernillo. Núm. Exp. 1080/2018 Bis. 9 Q. Número Q. C. 371/2024, Promovida por Martha Magallón Castañeda.

Malvido Vargas Kenneth Roderick vs. Paola Pérez Flores y de Silvia Guadalupe Valdez Quiroz. Controversias de Arrendamiento Civil Cedula de Notificación. 1 Acdo. Núm. Exp. 400/2019.

Mejía Aguilar Ernesto vs. C. Director General del Registro Público de la Propiedad y del Comercio de la Cdmx y Jesús Leopoldo Ramírez Valencia. Ord. Civil Expedientillo. 1 Acdo. en Expedientillo. Núm. Exp. 462/2019 Bis. 1.

Morales Rangel Víctor Hugo vs. Navarro Contreras Moncy y Navarro Gudiño Vicente Miguel. Medios Preparatorios Mercantil 1 Acdo. Núm. Exp. 320/2024.

Morales Sánchez Blanca Lilia y López Olmedo Liliana Itze vs. García Ceballos Marilyn Samantha y Martínez Reynoso Mayra y Huerta Ordaz Manuel Alejandro. Ord. Mercantil Se Deja Sin Efectos Citación Sentencia. 1 Acdo. Núm. Exp. 168/2023.

Pacc- Offshore México, S.A. de C.V. vs. Grupo Perforación S.A. de C.V. Especial de Fianzas Mercantil Devuelve Exh. Sin Diligenciar. 1 Acdo. Núm. Exp. 216/2021.

Pendulum Srl de C.V. vs. Ríos Sánchez Joel Antonio. Especial Hipotecario Civil Recibe Documentos. 1 Acdo. Núm. Exp. 54/2023.

Pendulum. S. R. L. de C.V. Quien a su Vez Es Apoderada Legal de Administradora Fome 2, Sociedad de Responsabilidad Limitada de Capital Variable vs. Baltazar Díaz Concepción Díaz. Especial Hipotecario Civil Sicor. 1 Acdo. Núm. Exp. 426/2023.

Ramírez Martínez Carlos Augusto y Alvarado Rodríguez Leobardo Emilio vs. Banco de Crédito Rural del Centro Sur Sociedad Nacional de Crédito Institución de Banca de Desarrollo. Exhortos Civil Se Devuelve Exhorto. 1 Acdo. en Exhorto. Núm. Exp. 1346/2024.

Regalado Iniguez Alberto vs. Ramos Corral José Rodrigo. Ord. Civil Auto Admisorio. 1 Acdo. Núm. Exp. 1710/2024.

Ruíz Morales Leopoldo Genaro vs. Beltrán Pérez José Luis y Villegas Zamudio Diana Andrea y Mega Salud Clínica Reforma. Ord. Civil Se Ordena Exhorto. 1 Acdo. Núm. Exp. 788/2023.

Sánchez García Karla Nagheli y Sánchez García Oliver Jabib vs. Ortiz Zepeda Fermín. Controversias de Arrendamiento Civil Agrega Al Expedientillo. 1 Acdo. en Expedientillo. Núm. Exp. 176/2024.

Scotiabank Inverlat, S.A., Institución de Banca Múltiple, Grupo Financiero Scotiabank Inverlat vs. Laura Alicia Enríquez Delgado. Ejecutivo Mercantil Agrega Al Expedientillo. 1 Acdo. en Expedientillo. Núm. Exp. 398/2006.

Scotiabank Inverlat, Sociedad Anónima, Institución de Banca Múltiple, Grupo Financiero Scotiabank Inverlat vs. Ruan Delgado Gildardo. Especial Hipotecario Civil Agrega Oficio. 1 Acdo. Núm. Exp. 448/2024.

Servicios Empresariales el Peñon S.A. de C.V. vs. Banco Santander México Sa Institución de Banca Múltiple Grupo Financiero Santander. Ord. Mercantil Se Digitaliza Comparecencia. 2 Acdos. Núm. Exp. 1448/2019 Tomo II.

Si Crea Comercial S.A. de C.V. vs. Hernández Vara Ausberto. Ejecutivo Mercantil Comparecencia. 1 Acdo. Núm. Exp. 420/2024.

Silis Soto Patricia Eugenia y Espinosa Torres José Luis vs. Gordillo Cortés Raquel. Controversias de Arrendamiento Civil Fecha de Audiencia. 2 Acdos. Núm. Exp. 734/2024.

Silva Velasco Óscar Héctor vs. Galán Hernández Nadia Antonia. Ord. Civil Auto Prevención. 1 Acdo. Núm. Exp. 1720/2024.

Sociedad Hipotecaria Federal Sociedad Nacional de Crédito Institución de Banca de Desarrollo. Especial Hipotecario Civil Autorizaciones. 1 Acdo. Núm. Exp. 1258/2018 Bis. 1 Tomo II.

Soto Castro Evangelina vs. Park In Time Sociedad Anónima de Capitl Variable. Controversias de Arrendamiento Civil Hasta que Surta Efectos Auto Diverso. 3 Acdos. Núm. Exp. 1630/2024.

Tenorio Hernández Diana Cindy vs. Adame Reyna Teodora. Ord. Civil 1 Acdo. Núm. Exp. 1604/2024.

The Bank Of New York Mellon Sa Institución de Banca Múltiple vs. Ruíz Madero Alicia. Especial Hipotecario Civil Acredita Personalidad. 1 Acdo. en Otros. Núm. Exp. 1260/2023.

Trejo Cabrales Mercado Celia vs. Alfredo Vargas Rodríguez. Ord. Civil Amparo 1071/2023- I, Promov. por Pedro Trejo Salcedo Interpone Rec Rev. 1 Acdo. en Amparo. Núm. Exp. 240/2002 Bis. 2 Número 1071/2023- I, Promov. por Pedro Trejo Salcedo.

Tu Casa Express Sociedad Anónima de Capital Variable vs. Fernando Tovar Zamora Plowews. Especial Hipotecario Civil Señala Fecha para Audiencia. 1 Acdo. Núm. Exp. 418/2021.

Vázquez García Guillermo vs. Gustavo Ramírez Godínez, su Sucesión. Ejecutivo Mercantil Expedientillo. 1 Acdo. en Expedientillo. Núm. Exp. 826/2014.

Vázquez Montiel Héctor Javier vs. Ortega Carranza Sagrario Patricia. Actos Prejudiciales Civil Agrega Al Expedientillo. 2 Acdos. en Expedientillo. Núm. Exp. 338/2023.

Zúñiga Marcelo Jesús vs. Eduardo Ladron de Guevara Rodríguez y C. Director del Registro Público de la Propiedad y de Comercio de Esta Ciudad. Ord. Civil Cedula de Notificación. 1 Acdo. Núm. Exp. 520/2020.

Banco Actinver Sociedad Anónima, Institución de Banca Múltiple, Grupo Financiero Actinver, Única y Exclusivamente en su Carácter de Fiduciario Irrevocable de Administración y Funte de Pago 4659 vs. Alfonso Rojas González. Especial HIPOTECARIO Civil Expedientillo. 1 Acdo. en Expedientillo. Núm. Exp. 824/2017.

Audiencia

SOLO CONSULTA
SOLO CONSULTA
SOLO CONSULTA

Grupo Yerhum Construcciones S.A. de C.V. vs. Diseños y Construcciones Bresia S.A. de C.V. Aud. Pasa a Sent. Def. Ejecutivo Mercantil. 1 Audiencia. Núm. Exp. 418/2024.

Sifri Jiménez Ramón vs. Lara Cervantes Armando. Aud. Controversias de Arrendamiento Civil. 1 Audiencia. Núm. Exp. 1076/2024.

EL SECRETARIO DE ACUERDOS
LIC. GUADALUPE PÉREZ PALMA

TRIGÉSIMO TERCERO DE LO CIVIL

SECRETARÍA "A"
ACUERDOS DEL 9 DE DICIEMBRE DEL 2024

Aca Goribar Yazmín Celeste vs. Posada Zubiaur Diego Rafael. Ord. Civil Desecha. 1 Acdo. Núm. Exp. 1713/2024.

Alonso Llera Ernesto vs. Periódico la Cronica de hoy Cuyo Nombre Fiscal Es la Cronica Diaria, S.A. de C.V. y Barrios Fuentes Ruth. Ord. Civil Tr. 1 Acdo. Núm. Exp. 967/2018.

Alonso Vázquez José Francisco vs. Vera Luviano César y Antunez Molina Obdulia. Ejecutivo Mercantil 1 Acdo. en Tercería. Núm. Exp. 1401/2008 Terc. Víctor M Pineda a.

Asesoría en Copisistemas y Comunicación S.A. de C.V. vs. Luna Molgado Carlos Guillermo y Ornelas Martínez Mariana. Ejecutivo Cuantía Menor Mercantil Amparo. 1 Acdo. en Amparo. Núm. Exp. 1339/2024 617/2024- II.

Autofinanciamiento Total, S.A. de C.V. vs. Rosas Bernal Edgar y Ortiz Sánchez María Elena. Especial Hipotecario Civil Tr. 1 Acdo. Núm. Exp. 297/2020.

Autofinanciamiento Total, S.A. de C.V. vs. Rosas Bernal Edgar y Ortiz Sánchez María Elena. Especial Hipotecario Civil Tr. 3 Acdos. Núm. Exp. 297/2020 Tomo II.

Banco Inmobiliario Mexicano, S.A., Institución de Banca Múltiple, antes Hipotecaria Casa Mexicana, Sociedad Anónima de Capital Variable, Sociedad Financiera de Objeto Múltiple, Entidad No Regulada hoy su Cesinario Livinghome Soluciones S.A. de C.V. Actualmente su Cesionario Miguel Ángel Aguilar Sánchez vs. Núñez Orozco Gilberto. Especial Hipotecario Civil Tr. 1 Acdo. Núm. Exp. 213/2016 Tomo II.

Banco Mercantil del Norte, S.A. Institución de Banca Múltiple, Grupo Financiero Banorte vs. Global Solutions Provider And Developer S.A. de C.V. y Pacheco Hernández Ricardo y Hernández Puebla Rosa María. Providencias Precautorias Mercantil 2 Acdos. Núm. Exp. 1393/2024.

Banco Mercantil del Norte, S.A. Institución de Banca Múltiple, Grupo Financiero Banorte vs. Global Solutions Provider And Developer S.A. de C.V. y Pacheco Hernández Ricardo y Hernández Puebla Rosa María. Providencias Precautorias Mercantil 2 Acdos. Núm. Exp. 1393/2024 Tomo II.

Banco del Bajío, S.A., Institución de Banca Mutiple vs. Indumenti Jeans, S.A. de C.V., Lino Antonio Meouchi Saade y Rafael Arturo Meouchi Saade. Ejecutivo Mercantil Tr. 1 Acdo. en Otros. Núm. Exp. 313/2015 Tomo IV.

Castañeda Mucharraz Francisco de Pauda y Castañeda Vera Edgar y Hernández García Benjamín vs. Olvera Montini Pedro. Juris. Voluntaria Civil Admisorio. 1 Acdo. Núm. Exp. 1715/2024.

Chaparro Eleno María Elena vs. Guadarrama del Valle Eduardo. Ord. Civil Prevención. 1 Acdo. Núm. Exp. 1709/2024.

Chubb Fianzas Monterrey Aseguradora de Caución Sa antes Ace Fianzas Monterrey Sa vs. Mo Operari S.A. de C.V. y Integserp S.A. de C.V. y Promotora y Desarrolladora Arboro S.A. de C.V. y Gaudium Crecimiento S.A. de C.V. y Afame S.A. de C.V. y Solarty 100 S.A. de C.V. Especial de Fianzas Mercantil 1 Acdo. Núm. Exp. 1501/2024.

Citalan Alfaro Julia su Sucesión, Suárez Citalan María Cristina su Sucesión, Citalan Alfaro María Teresa, Citalan Alfaro Rafael, Suárez Citalan José Rosalío, Suárez Citalan María de Jesús, Suárez Citaln Enrique, Suárez Citalan José Guadalupe vs. Cool Cargo, S.A. de C.V., y Vázquez Rosales Jorge. Ord. Civil 1 Acdo. Núm. Exp. 89/2014 Tomo IV Sec Ejec.

Constructora Ragjsa y Asociados S.A. de C.V. vs. González Balsa Rodrigo. Ord. Mercantil Tr. 1 Acdo. Núm. Exp. 621/2024 Tomo II.

Flores Huerta Alejandro vs. Grupo Nacional Provincial Sab y Operadora de Centros de Espectáculos S.A. de C.V. Ord. Civil Tr. 1 Acdo. Núm. Exp. 1451/2024 Segundo Tomo.

Flores Meneses Arturo vs. Meléndez García Christhian Leonardo y Director del Registro Público de la Propiedad y del Comercio de la Ciudad de México. Ord. Civil 1 Acdo. Núm. Exp. 1175/2024.

Fonseca Lima Diego Armando vs. Grupo Mexicano de Seguros S.A. de C.V. Ord. Civil Tr. 2 Acdos. Núm. Exp. 199/2024 Tomo II.

González Pérez Antonio vs. Rivera López Alfonso. Ord. Mercantil Coagr. 1 Acdo. Núm. Exp. 769/2024.

Inmobiliaria Bains S.A. de C.V. Ord. Civil Amparo. 2 Acdos. en Amparo. Núm. Exp. 1907/2021.

Instituto del Fondo Nacional de la Vivienda para los Trabajadores Infonavit vs. Caballero Peña Paul Howard. Especial Hipotecario Civil Tr. 1 Acdo. Núm. Exp. 993/2024.

Instituto del Fonfo Nacional de la Vivienda para los Trabajadores Infonavit vs. Arguello Gullen Juan Carlos y Brito Hernández Irma Verónica. Especial Hipotecario Civil Tr. 1 Acdo. Núm. Exp. 1171/2024.

Jiménez Corona Anselmo vs. Esthela López Bravo. Ord. Civil 1 Acdo. Núm. Exp. 363/2020.

Liberty Fianzas, S.A. de C.V. vs. Servicios Simpa, S.A. de C.V. Ejecutivo Mercantil Tr. 1 Acdo. Núm. Exp. 1149/2018.

Martínez Manilla Arturo vs. Hernández Martínez Héctor y Sánchez Lara Mauricio Emmanuel y López Cisneros Carla Rossana. Medios Preparatorios Civil Tr. 1 Acdo. Núm. Exp. 751/2024.

Nieto Sánchez Guadalupe Francisco vs. Alcaldia Gustavo A. Madero y Olalde Pimentel Janet y Pérez Baron Enriqueta y Cortés Cabrera Francisco y Medina Moreno José Luis. Juris. Voluntaria Civil Tr. 1 Acdo. Núm. Exp. 773/2024.

Ramírez Hernández Enrique vs. González de Gómez (su Sucesión) Lilia y Gómez Clivilles (su Sucesión) Manuel y Gómez González en Lo Personal y en su Calidad de Albacea de Las Sucesiones Testamentarias de Lilia González de Gómez También Conocida como Lilia González Herrera y Manuel Gómez Clivilles Xavier y Gómez González Elisa Isabel y Gómez González Lilia Catalina y Gómez González Beatriz Odette y Gómez González Guadalupe Araceli y Gómez González Manuel. Ord. Civil 1 Acdo. Núm. Exp. 785/2018 Tomo III.

Romero Oceguera José Manuel vs. Rubio Rojas Berenice. Ejecutivo Mercantil Amparo. 1 Acdo. en Amparo. Núm. Exp. 787/2023 Promov. por Berenice Rubio Rojas 6/05/2024.

Sánchez Matus Ana Yéssica vs. Promotora y Fraccionadora Aztlan, S.A. de C.V., y Hipotecaria Vértice, S.A. de C.V., Sofom. Enr y Banco Mercantil del Norte, S.A., Institución de Banca Múltiple, Grupo Financiero Banorte y Click Seguridad Jurídica, S.A. P. I. de C.V., Sofom, E. R. y Compañía Inmobiliaria la Campana, S.A. de C.V. Ord. Civil 1 Acdo. Núm. Exp. 141/2019 Tomo II.

Secreto. Controversias de Arrendamiento Civil Tr. 1 Acdo. Núm. Exp. 1051/2024.

Secreto. Especial Mercantil Mercantil Tr. 1 Acdo. Núm. Exp. 1073/2024.

Secreto. Controversias de Arrendamiento Civil Tr. 1 Acdo. Núm. Exp. 1169/2024.

Secreto. Controversias de Arrendamiento Civil Tr. 2 Acdos. Núm. Exp. 1461/2024.

Secreto. Controversias de Arrendamiento Civil Tr. 1 Acdo. Núm. Exp. 373/2021.

Secreto. Controversias de Arrendamiento Civil Tr. 1 Acdo. Núm. Exp. 673/2024.

Sedeño Cerda Julio y Sedeño Puig Julio vs. Sedeño Olvera Juan José y Sedeño Puig Juan José y S2g Inmobiliaria S.A. de C.V. y Orozco González Mauricio. Ord. Mercantil Tr. 1 Acdo. en Otros. Núm. Exp. 1633/2024 Segundo Tomo.

Sedeño Puig Julio y Inmobiliaria Erta, S.A. De. C.V. vs. Sedeño Olvera Juan José y Sedeno Puig Juan José y Grupo Adinse S. C. Ord. Mercantil 1 Acdo. Núm. Exp. 1603/2024 Tomo III.

Sindicato de Trabajadores de la Industria Cinematográfica Similares y Conexos de la República Mexicana Secc. Uno vs. Inmobiliaria Veintitres de Abril S.A. y C. Director del Registro Público de la Propiedad y de Comercio del Distrito Federal. Ord. Civil 1 Acdo. Núm. Exp. 1001/2015.

Vázquez Flores Dolores vs. Morales Rivera Antonio y Martínez Navarrete Vda. de Posadas Claudia y Ortiz Martínez Juan y Martínez Ortiz Esperanza y Morales Martínez Julia y Ortiz Martínez José. Ord. Civil Prevención. 2 Acdos. Núm. Exp. 1711/2024.

Zarza Aranda Roberto vs. Zarza Aranda Leonor y Zarza Aranda Higinio. Ord. Civil Prevención. 1 Acdo. Núm. Exp. 1699/2024.

Audiencia

SOLO CONSULTA
SOLO CONSULTA
SOLO CONSULTA

Rosales Velázquez Benito vs. Gómez Quiroz Martha Patricia y También Conocida como Marhta Patricia Gómez Kiros. Trau Controversias de Arrendamiento Civil. 1 Audiencia. Núm. Exp. 845/2024.

Secreto. Au Actos Prejudiciales Civil. 1 Audiencia. Núm. Exp. 633/2024.

SENTENCIA INTERLOCUTORIA

Administradora Turin, S.A. de C.V. vs. El Universal Compañía Periodística Nacional, S.A. de C.V. vs. Fortaleza y Motivación de Actitud en el Talento Humano, S.A. de C.V. Ord. Civil Sent. Interl. 1 Núm. Exp. 1053/2018 Tomo Ii

NO PUBLICADOS

Martínez y Orozco Rosa Victoria vs. Carrasquedo Iniesta Irma Alicia. Ejecutivo Mercantil Sent. Interl. 1 Núm. Exp. 435/2018 Tomo Ii

LA SECRETARIA DE ACUERDOS
LIC. ANTIA CAROLINA MARTÍNEZ CARRASCO

SECRETARÍA "B"
ACUERDOS DEL 9 DE DICIEMBRE DEL 2024

Alfaro Salazar Jorge y Pomposa Salazar Lara Agustina su Sucesión vs. Cadena Comercial Oxxo S.A. de C.V. Controversias de Arrendamiento Civil 1 Acdo. Núm. Exp. 1128/2023.

Ávila García María Arcelia vs. Moscoso Lara Erik Fernando. Juris. Voluntaria Civil 1 Acdo. Núm. Exp. 1216/2024.

Banco Actinver Sa Institución de Banca Múltiple Grupo Financiero Actinver como Fiduciaria del Fideicomiso 1401 vs. Valladolid Márquez Martha y Domínguez Valladolid Xinthia Jannet. Controversias de Arrendamiento Civil 1 Acdo. Núm. Exp. 62/2022.

Banco Invex, Sociedad Anónima, Institución de Banca Múltiple, Invex Grupo Financiero, en Carácter de Fiduciario en el Fideicomiso Irrevocable de Administración Identificado Con el Número 1301 vs. Pech Zapata María Celine. Vía de Apremio Civil Desecha. 1 Acdo. Núm. Exp. 1694/2024.

Banco Mercantil del Norte, S.A. Institución e Banca Múltiple, Gruoi Financiero Banorte como Cedente y Roo Broker Network Sociedad Anónima Promotora de Nversión de Capital Vaniable como Cedente y Alfredo Rubio Serrano hoy su Cesionaria vs. José Félix Pérez Pacheco y Aída Miñón Salas. Especial Hipotecario Civil Amparo Directo. 1 Acdo. en Amparo. Núm. Exp. 992/2015 Amparo Directo.

Banco Mercantil del Norte, S.A. Institución de Banca Múltiple Grupo Financiero Banorte vs. Altamont, Securities Limited y Gómez Cervantes Martha y Gómez Cervantes Héctor y Gómez Melo Alejandro y Gómez López Héctor y Gómez Melo Santiago y por Conducto de Sus Padres Leticia Eugenia Melo Goytortua y Héctor Gómez López y Luis Gómez Rentería (En su Sucesión). Ord. Civil Amparo. 1 Acdo. en Amparo. Núm. Exp. 618/2022 Amparo 1022/2023 Promov. por Banco Mercantil del Norte, S.A.

Banco Mercantil del Norte, S.A., Institución de Banca Múltiple, Grupo Financiero Banorte vs. Rodrigo Héctor Zaldívar Barragán. Especial Hipotecario Civil Expedientillo. 1 Acdo. Núm. Exp. 346/2018.

Banco Nacional de México Sa Integrante del Grupo Financiero Banamex Accival S.A. de C.V. vs. Nolasco Brito Monika. Especial Hipotecario Civil 1 Acdo. Núm. Exp. 852/2024.

Banco Santander (México), S.A. Institución de Banca Múltiple, Grupo Financiero Santander México vs. Nova Celular, S.A. de C.V. y Miguel Pérez Báez. Ejecutivo Mercantil Expedientillo. 1 Acdo. Núm. Exp. 800/2016.

Banco Santander México, Sociedad Anónima, Institución de Banca Múltiple, Grupo Financiero Santander México vs. Fernández Prantl Magdalena Ofelia. Ejecutivo Mercantil Amparo. 1 Acdo. en Cuaderno_Amparo_Act. Núm. Exp. 214/2024 Amparo Directo.

Banco del Bajío, S.A., Institución de Banca Múltiple vs. Miguel Ángel Flores Carrillo y Lydia Alvarado Cortés de Flores. Especial Hipotecario Civil Estrados. 1 Acdo. Núm. Exp. 340/2019.

BBVA Bancomer Sociedad Anónima Institución de Banca Múltiple Grupo Financiero BBVA Bancomer hoy su Cesionario Banco Mercantil del Norte Sociedad Anónima, Institución de Banca Múltiple, Grupo Financierobanorte vs. María del Carmen Ocaña Baños. Especial Hipotecario Civil Expedientillo. 1 Acdo. en Expedientillo. Núm. Exp. 410/2020.

BBVA México S.A. Institución de Banca Múltiple Grupo Financiero BBVA México vs. Hernández Lastiri Gerardo. Especial Hipotecario Civil Amparo. 1 Acdo. en Amparo. Núm. Exp. 68/2022 298/2024.

Cervezas Cuauhtémoc Moctezuma, S.A. de C.V. vs. Operabine, S.A. de C.V., Azari Adolfo Cuenca Maitret y Julio Franscisco Cuenca Maitret. Ejecutivo Mercantil 1 Acdo. Núm. Exp. 864/2019 Tomo II.

Chávez Rosas Jesús vs. Rosas Cruz Juana. Ord. Civil Desecha. 1 Acdo. Núm. Exp. 1702/2024.

Chirinos Flores Reyes Hugo vs. Chirinos Flores Reyes Casimiro y Flores Peña María Lucina. Ord. Civil Desecha. 1 Acdo. Núm. Exp. 1704/2024.

Cibanco Sociedad Anónima, Institución de Banca Múltiple (Antes The Bank Of New York Mellon S.A. Institución de Banca Múltiple, su Cesionario Armando Alonso Peralta Vidal Hou su Cesionario César Uriel Bravo Hernández vs. Briseño Yáñez María del Carmen. Especial Hipotecario Civil Amparo. 1 Acdo. en Amparo. Núm. Exp. 324/2023 806/2024.

Comercial del Bosque, S.A. de C.V., Cesionaria de Bankaool, S.A., Institución de Banca Múltiple vs. Isthmus Energía Verde, S.A. P. I. de C.V. y Goca Properties, S.A. P. I. de C.V. y González Ortiz Rodrigo Sebastián y Rodríguez Barrera Luis Enrique. Especial Hipotecario Civil 1 Acdo. Núm. Exp. 810/2023.

Daimler Financial Services S.A. de C.V. Sofom, E. N. R vs. Reyes Moreno Julio César y Reyes Cortés José Pablo. Ejecutivo Mercantil 1 Acdo. Núm. Exp. 944/2023.

Estrada Morales José Antonio vs. Guillermo Puentes Martínez. Ejecutivo Cuantía Menor Mercantil Radicación. 1 Acdo. Núm. Exp. 1316/2024.

Ficein Unión de Crédito S.A. de C.V. vs. Dakota 31 S.A. de C.V. Especial Hipotecario Civil 1 Acdo. Núm. Exp. 1012/2024.

First Home Solutions Sociedad Anónima Promotora de Inversión de Capital Variable vs. Caro Villalobos Alberto y Caro Hernández Jasmínne. Especial Hipotecario Civil 1 Acdo. Núm. Exp. 736/2022.

García Palacios María Juana. Ord. Civil 1 Acdo. en Exhorto. Núm. Exp. 1676/2024.

Garnica González Juan Carlos vs. Marco Antonio Rueda Valencia. Ejecutivo Mercantil Amparo. 1 Acdo. en Amparo. Núm. Exp. 592/2019 652/2024-IV.

Guerra Rojano Patricia vs. Maldonado Cervantes Norberto y Gutiérrez Zaldívar Norma. Medios Preparatorios Civil Prevención. 1 Acdo. Núm. Exp. 1716/2024.

Hipotecaria Nacional S.A. de C.V., Sociedad Financiera e Objeto Múltiple, Entidad Regulada, Grupo Financiero BBVA Bancomer hoy su Cesionario Banco Merctnil del Norte S.A. Institución de Banca Múltiple Grupo Financiero Banorte vs. Ma. Martha Hernández Sánchez. Especial Hipotecario Civil 1 Acdo. Núm. Exp. 446/2010 Tomo II.

Instituto del Fondo Nacional de la Vivienda para los Trabajadores Infonavit vs. Álvarez García Raúl y Gutiérrez Arreola Alejandra. Especial Hipotecario Civil Aud. Previa y de Conciliación. 1 Acdo. Núm. Exp. 60/2024.

Instituto del Fondo Nacional de la Vivienda para los Trabajadores vs. Martínez Vicuña Eduardo y Clemente Santiago María. Especial Hipotecario Civil 1 Acdo. Núm. Exp. 532/2022.

Juárez Rodríguez Alejandra Libertad vs. Morales Gómez Gustavo Alfredo. Ord. Civil Radicación. 1 Acdo. Núm. Exp. 1572/2024.

Manjarrez Jiménez Blanca Corina. Juris. Vol. 1 Acdo. Núm. Exp. 376/2008.

Marquina Santos Patricia vs. López Cortés Horacio y C Director del Registro Público de la Propiedad y del Comercio de la Ciudad de México. Ord. Civil Prevención. 1 Acdo. Núm. Exp. 1706/2024.

Mena Pacheco José Alfonso vs. Sergio López Orozco. Controversias de Arrendamiento Civil 1 Acdo. Núm. Exp. 348/2021.

Monroy Flores Gonzalo y Otro vs. López de Guzmán María Elena y Otro. Controversias de Arrendamiento Civil Amparo. 2 Acdos. en Amparo. Núm. Exp. 1534/2012 Amparo 131/2008 Tomo IV.

Montoya Maldonado Crisóforo vs. Téllez Hernández Ana Gabriela y Chávez Callejas Marisol. Controversias de Arrendamiento Civil 1 Acdo. Núm. Exp. 996/2024.

Noemí Lomelí Méndez y Felipe Rosas Jaime vs. Juan Carlos Rivera Cervantes y el Águila Compañía de Seguros S.A. de C.V. Ord. Civil 1 Acdo. Núm. Exp. 258/2021 Tomo II.

Ortega Roca Norma Patricia vs. Inmobiliaria Vonsa S.A. de Propiedad. Ord. Civil Acuerdo. 2 Acdos. Núm. Exp. 938/2024.

SOLO CONSULTA
SOLO CONSULTA
SOLO CONSULTA

Plaza López Cotilla S.A. de C.V. vs. Muñoz Hernández Jesús y Muñoz Hernández Liliana. Controversias de Arrendamiento Civil 1 Acdo. Núm. Exp. 1196/2024.
Proyectos en Administración Inmobiliaria S.A. de C.V. y Banco Nacional de México Sa Integrante del Grupo Financiero Banamex vs. Ramírez Espinoza Silvano y Orozco Moreno Nancy. Juris. Voluntaria Civil 1 Acdo. Núm. Exp. 278/2023.
Ramírez Romero Victoria vs. Romero Vda. de Ramírez Juana. Ord. Civil 1 Acdo. Núm. Exp. 194/2024.
Rico Maciel María Elena y Sotero Quijano Rico vs. Rico Maciel José Luis su Sucesión y Organización para Pobres y Ancianos Guama, A.C. Ord. Civil 1 Acdo. Núm. Exp. 302/2019.
Rodríguez González Carlos Antonio y Rodríguez Ferrer Denisse Alejandra vs. Axa Seguros S.A. de C.V. Ord. Civil Disposición. 1 Acdo. Núm. Exp. 1222/2024.
Rojas Díaz Juana Josefina vs. García Hernández Delfina. Ord. Civil Disposición. 1 Acdo. Núm. Exp. 1182/2024.
Scotiabank Inverlat Sa Institución de Banca Múltiple Grupo Financiero Scotiabank Inverlat vs. Morales Ramírez Jesús Alfredo. Vía de Apremio Civil 2 Acdos. Núm. Exp. 1034/2023.
Secreto. Ejecutivo Mercantil 1 Acdo. Núm. Exp. 554/2024.
Secreto. Ejecutivo Mercantil 1 Acdo. Núm. Exp. 944/2023.
Soluciones Cocrea, Sapi de C.V. Sofom Enr vs. Walter Duarte González. Ejecutivo Cuantía Menor Mercantil Radicación. 1 Acdo. Núm. Exp. 1272/2024.
Soluciones Cocrea, Sapi de C.V. Sofom, E. N. R vs. Consuelo Rocío Castro Álvarez. Ejecutivo Cuantía Menor Mercantil 1 Acdo. Núm. Exp. 1322/2024.
Tapia González José Pedro vs. Arellano Huescas David. Controversias de Arrendamiento Civil Radicación. 1 Acdo. Núm. Exp. 1484/2024.
Vega Luna Ángeles Ivete vs. Vega Gómez Concepción. Ord. Civil Disposición. 1 Acdo. Núm. Exp. 602/2024.
Velásquez Ríos Julio César vs. Arco Soluciones Inmobiliarias, S.A. de C.V. Ord. Civil 2 Acdos. Núm. Exp. 706/2019.
Yong Liu Yan vs. Calderón Velázquez Dulce Miriam y Cruz Santos Cristian Antonio y Santos Alizar María Cristina. Controversias de Arrendamiento Civil 1 Acdo. Núm. Exp. 910/2024.
AUDIENCIA
Cruz Venzor César Alonso vs. Martínez López Luis Gerardo. Aud. Controversias de Arrendamiento Civil. 1 Audiencia. Núm. Exp. 202/2024.

SENTENCIA DEFINITIVAS DEL 9 DE DICIEMBRE DEL 2024

González Espinosa Adolfo vs. Garavito Treviño Luis Alberto. Controversias de Arrendamiento Civil Sent. Def. 1 Núm. Exp. 702/2024

EL SECRETARIO DE ACUERDOS
LIC. HÉCTOR DANIEL ZAVALETA ZÁRATE

TRIGÉSIMO CUARTO DE LO CIVIL

SECRETARÍA "A"
ACUERDOS DEL 9 DE DICIEMBRE DEL 2024

Aguilar Pérez Marisol y Salazar Ríos Dorval Neftalí vs. Grupo Mexicano de Seguros S.A. de C.V. Ord. Civil 1 Acdo. Núm. Exp. 1674/2024 Tomo II.
Almacenadora Sur S.A. de C.V. Organización Auxiliar de Crédito vs. Nuestro Campo S de R.L. de C.V. Vía de Apremio Civil 1 Acdo. Núm. Exp. 176/2023.
Banco Mercantil del Norte S.A. Institución de Banca Múltiple Grupo Financiero Banorte vs. Sosa Méndez Fany Guadalupe. Exhortos Civil Exhorto. 1 Acdo. en Exhorto. Núm. Exp. 1212/2024.
Banco Mercantil del Norte, S.A. Institución de Banca Múltiple, Grupo Financiero Banorte vs. Materiales Piedras Blancas, S.A. de C.V. y Otros. Especial Hipotecario Civil Expedientillo. 2 Acdos. Núm. Exp. 210/2020.
Banco Santander México Institución de Banca Múltiple Grupo Financiero Santander vs. Cortés Rodríguez Paulina Celeste Érika. Providencias Precautorias Civil 2 Acdos. Núm. Exp. 632/2023.
Banco del Bajío, S.A., Institución de Banca Múltiple vs. Salvador Hernández García y Juan Carlos Hernández Osornio. Ejecutivo Mercantil 1 Acdo. Núm. Exp. 1730/2024.
BBVA México Sa Institución de Banca Múltiple Grupo Financiero BBVA México. Especial Hipotecario Civil 1 Acdo. Núm. Exp. 1196/2024.
Benítez Calderón Susana vs. Tapia Alcázar Javier Iván. Juris. Voluntaria Civil 1 Acdo. Núm. Exp. 1022/2024.
Carrillo González Nancy vs. Instituto de Vivienda del Distrito Federal. Ord. Civil 1 Acdo. Núm. Exp. 314/2024.
Castillo Trejo Rosa María y Rodríguez Castillo Alejandro y Rodríguez Castillo Jesús Eduardo vs. Seguros Inbursa Sa Grupo Financiero Inbursa. Ord. Civil 1 Acdo. Núm. Exp. 1228/2023 Secretaría "A"- Principal- Tomo II (500).
Chubb Fianzas Monterrey Aseguradora de Caución Sa y antes Ace Fianzas Monterrey Sa vs. Biblomodel Muebles S.A. de C.V. y Grupo Escato S.A. de C.V. y Gadsden Carrasco Gabriel. Especial de Fianzas Mercantil 1 Acdo. Núm. Exp. 1740/2024.
Corona Guzmán María Elena vs. César Dosta Santillán y Tlatuani Santiago Santiago. Ejecutivo Mercantil 1 Acdo. Núm. Exp. 1382/2024.
Dorama Institución de Garantías S.A. vs. Petreos y Asfalto S.A. de C.V. y Compañía Constructora más S.A. de C.V. Ejecutivo Mercantil 1 Acdo. Núm. Exp. 1486/2024.
Espinoza Hernández Eduardo Miguel vs. González Ramírez Alejandro y González Guevara Alejandro. Ejecutivo Mercantil 1 Acdo. Núm. Exp. 1342/2024.
Flores Sánchez Agustín vs. Flores Verger Agustín. Ord. Civil 1 Acdo. Núm. Exp. 1192/2024.
Furlong Flores José Luis vs. Lagunes Téllez Esperanza También Conocida como Esperanza Lagunes Telles. Exhortos Civil Exhorto. 1 Acdo. en Exhorto. Núm. Exp. 1796/2024.
García Maya Lidia vs. Hernández Hinojosa Antonio y Alvarado de Hernández María Teresa. Ord. Civil 1 Acdo. Núm. Exp. 64/2024.
García Oviedo Carlos Rubén vs. Vigueras Rangel Armando. Exhortos Civil Exhorto. 1 Acdo. en Exhorto. Núm. Exp. 1206/2024.
Gm Financial de México S.A. de C.V. Sociedad Financiera de Objeto Múltiple Entidad Regulada vs. Sánchez González Alfredo. Ejecutivo Mercantil 1 Acdo. Núm. Exp. 1036/2022.
Grijalva Martínez Martín Gustavo vs. Ibushsak, S.A. de C.V. Ejecutivo Mercantil Acdo. Dictado en el Cuad. de Amp. Directo Promov. por Ibushak S.A. de C.V. 1 Acdo. Núm. Exp. 1090/2023.
Guido Barba Mariana vs. Gómez Cueto Josefina del Pilar. Controversias de Arrendamiento Civil 1 Acdo. Núm. Exp. 1098/2024.
Hams Vega Ma de Guadalupe vs. Soto María de Los Ángeles. Ord. Civil 1 Acdo. Núm. Exp. 846/2024.
Hernández Pérez Anselmo y/o vs. Melquiades Gregorio Hernández Pérez. Ord. Civil Acdo. Dictado en el Cuad. de Amp. 849/2024- IV. 1 Acdo. en Amparo. Núm. Exp. 1014/1994 Bis. 2 de Amparo 849/2024- IV.
Holcim México Operaciones S.A. de C.V. vs. Codarsa Aceros S.A. de C.V. y Soto Soto Raúl. Ejecutivo Mercantil 1 Acdo. Núm. Exp. 90/2024.
Instituto del Fondo Nacional de la Vivienda para los Trabajadores Infonavit vs. Cárdenas Anzueto Mercedes. Especial Hipotecario Civil Acdo. Dictado en el Cuad. de Amp. Directo Promov. por el Instituto del Fondo Nacioal de la Vivienda para los Trabajadores (Infonavit). 1 Acdo. Núm. Exp. 312/2024.
Instituto del Fondo Nacional de la Vivienda para los Trabajadores Infonavit vs. Flores Lozano Jorge Luis. Ejecutivo Mercantil 1 Acdo. Núm. Exp. 1022/2023.
Inversiones Firpo, Sociedad Anónima de Capital Variable Antesscotiabank Inverlat S.A., Institución de Banca Múltiple, Grupo Financiero Scotiabank Inverlat vs. Aldo Tafolla Virrueta y Karina Juárez Rayón. Especial Hipotecario Civil 1 Acdo. Núm. Exp. 852/2019 Secretaría "A"- Principal- Tomo II.
Ireowo, S.A. de C.V. vs. Moscoza Cruz Oralia Noemí y Valenciano Cornelio Jeorgina Araceli. Controversias de Arrendamiento Civil 2 Acdos. Núm. Exp. 1812/2024.
Jacobo Ghaya Antonio vs. Martínez Suárez Cladia y Salvador Vargas Graciela. Controversias de Arrendamiento Civil 1 Acdo. Núm. Exp. 272/2024.
López Castro Elsa Elena vs. Enríquez Hernández Claudia Yeni y Hernández Vargas Catalina. Controversias de Arrendamiento Civil 1 Acdo. Núm. Exp. 1728/2024.
Magallón Gómez Eduardo vs. González Díaz María de Los Ángeles. Ord. Civil 3 Acdos. Núm. Exp. 874/2024.
Martínez Ascencio Abel y Ascencio Cruz María Félix vs. Grupo Mexicano de Seguros S.A. de C.V. Ord. Civil Expedientillo. 1 Acdo. Núm. Exp. 872/2024.
Meléndez Reyna María Angélica vs. Herrera Subirachs Miguel su Sucesión. Ord. Civil 1 Acdo. Núm. Exp. 118/2024.

SOLO CONSULTA
SOLO CONSULTA
SOLO CONSULTA

Méndez Salvatorio Adrián y Leyva y Méndez Salvatorio Adrián vs. Daniel Hipólito Méndez Salvatorio. Ord. Civil 1 Acdo. Núm. Exp. 138/2019 Secretaría "A"- Principal- Tomo II (500).

Mendoza Rosas Guillermo vs. Martínez Ángeles Juan Luis. Controversias de Arrendamiento Civil 1 Acdo. Núm. Exp. 1234/2023.

Nacional Financiera S. N. C vs. Tela Hernández Cecilia y/o Especial Hipotecario Civil 1 Acdo. Núm. Exp. 900/2004 Secretaría "A"- Principal- Tomo II (500).

Payró Reyes Retana Alberto José vs. Jochabar, Sociedad Anónima de Capital Variable. Ejecutivo Mercantil 1 Acdo. Núm. Exp. 1220/2018 Principal Tomo Ii- Secretaría "A".

Reyes González Araceli vs. Reyes Soto Ecliserio. Ord. Civil 1 Acdo. Núm. Exp. 1240/2024.

Rojas Rivero Ricardo Alai vs. Vera Gómezx Mireya. Controversias de Arrendamiento Civil 1 Acdo. Núm. Exp. 1150/2023.

Ruiz Cortés María de Lourdes vs. Comercial Adco, S.A. de C.V. y María de la Luz Aduna Coquet. Ejecutivo Mercantil Acdo. Dictado en el Cuad. de Amp. 938/2024- I. 1 Acdo. en Amparo. Núm. Exp. 1290/2018 Bis. 4 de Amparo 938/2024- I.

Scotiabank Inverlat, S.A. Institución de Banca Múltiple Grupo Financiero Scotiabank Inverlat vs. Valderrama Álvarez Zaira Alejandra. Exhortos Civil Exhorto. 1 Acdo. en Exhorto. Núm. Exp. 830/2024.

Scotiabank Inverlat, Sociedad Anónima Institución de Banca Múltiple, Grupo Financiero Scotiabank Inverlat vs. Corporativo de Abarrotes Marlon, Sociedad de Responsabilidad Limitada de Capital Variable y Felipe de Jesús Marrufo Kuc. Ejecutivo Mercantil Expedientillo. 1 Acdo. Núm. Exp. 444/2017 Tomo Ii- Secretaría "A".

Si Crea Comercial S.A. de C.V. vs. Torres Hernández Humberto. Ejecutivo Mercantil 1 Acdo. Núm. Exp. 1148/2023.

Si Crea Comercial S.A. de C.V. vs. Brindis Rodríguez Jonathan Efraín. Ejecutivo Mercantil 1 Acdo. Núm. Exp. 1316/2024.

Sistema de Crédito Automotriz S.A. de C.V. vs. Domínguez López Felipe y Domínguez Contreras Jacob y López García Norma. Ejecutivo Mercantil 1 Acdo. Núm. Exp. 1334/2024.

Smeke Esses Simón y Michan Masri Raquel vs. Punta México S.A. de C.V. Ord. Civil 1 Acdo. Núm. Exp. 1028/2024.

Sociedad Hipotecaria Federal Sociedad Nacional de Crédito Institución de Banca de Desarrollo en su Carácter de Fiduciario Sustituto del Fondo de Operación y Financiamiento Bancario a la Vivienda Fovi vs. Aurelio y Torres Fuerte de López María de Los Ángeles. Especial Hipotecario Civil 1 Acdo. Núm. Exp. 1274/2024.

Suárez Martiñón Edgar René vs. Grupo Inmobiliario K Sa Metropolitana Sapi y Hipotecaria su Casita S.A. de C.V. Sociedad Financiera de Objeto Múltiple Entidad No Regulada como Fiduciaria en el Fideicomiso Número 20507 118 y Banco Multiva Sociedad Anónima Institución de Banca Múltiple Grupo Financiero Multiva División Fiduciaria de Propiedad. Ord. Civil Cierra Tomo I. 1 Acdo. Núm. Exp. 196/2023 Secretaría "A"- - Tomo I.

Suárez Martiñón Edgar René vs. Grupo Inmobiliario K Sa Metropolitana Sapi y Hipotecaria su Casita S.A. de C.V. Sociedad Financiera de Objeto Múltiple Entidad No Regulada como Fiduciaria en el Fideicomiso Número 20507 118 y Banco Multiva Sociedad Anónima Institución de Banca Múltiple Grupo Financiero Multiva División Fiduciaria de Propiedad. Ord. Civil 2 Acdos. Núm. Exp. 196/2023 Secretaría "A"- Principal- Tomo II (500).

Valdés Basaguren Juan Pablo vs. Yunying Bao. Ord. Civil 1 Acdo. Núm. Exp. 838/2024.

Villagrán Portillo Emanuel vs. Noé Yescas Cortés. Ord. Civil Acierdp Doctado en el Exp. Principal Con un Oficio de la Autoridad Federal. 1 Acdo. Núm. Exp. 1206/2019 Secretaría "A"- Principal- Tomo II (500).

Yacarnicos S.A. de C.V. vs. Chávez Morales Omar Jorge. Ejecutivo Mercantil 2 Acdos. Núm. Exp. 178/2024.

HSBC México, Sociedad Anónima, Institución de Banca Múltiple, Grupo Financiero HSBC, División Fiduciaria, Actuando Única y Exclusivamente en su Carácter de Fiduciario en el Fideicomiso Irrevocable Número F/238864 vs. Felipe Cruz Martínez y María Antonia Martínez Cortez. Especial Hipotecario Civil 1 Acdo. Núm. Exp. 164/2019.

MAL PUBLICADOS

BBVA Bancomer S.A. Institución de Banca Múltiple Grupo Financiero BBVA Bancomer vs. Garduño Valencia Fidel. Exhortos Civil Exh. mal Publicado. 1 Acdo. en Exhorto. Núm. Exp. 1336/2024.

NO PUBLICADOS

Banco Mercantil del Norte, S.A., Institución de Banca Múltiple, Grupo Financiero Banorte vs. Martín José González. Esp. Hip. Cierra Tomo I. 1 Acdo. Núm. Exp. 1622/2011.

Carrillo González Nancy vs. Instituto de Vivienda del Distrito Federal. Ord. Civil 1 Acdo. Núm. Exp. 314/2024.

Inversiones Firpo, Sociedad Anónima de Capital Variable Antesscotiabank Inverlat S.A., Institución de Banca Múltiple, Grupo Financiero Scotiabank Inverlat vs. Aldo Tafolla Virrueta y Karina Juárez Rayón. Especial Hipotecario Civil Abre Tomo II. 1 Acdo. Núm. Exp. 852/2019 Secretaría "A"- Principal- Tomo II.

Jiménez Macías Patricia Sonia vs. Jiménez Macías Jorge. Ord. Civil 1 Acdo. Núm. Exp. 288/2024.

Juan Francisco Jiménez Félix antes Banco Mercantil del Norte, S.A., Institución de Banca Múltiple, Grupo Financiero Banorte vs. Martín José González. Especial Hipotecario Civil 3 Acdos. Núm. Exp. 1622/2011 Secretaría "A"- Principal- Tomo II (500).

Piñeirua Fernández Delfina Irma vs. Ruíz Navarro María Guadalupe y Intriago Morales Francisco Javier. Controversias de Arrendamiento Civil 1 Acdo. Núm. Exp. 1332/2024.

Scotiabank Inverlat S.A., Institución de Banca Múltiple, Grupo Financiero Scotiabank Inverlat vs. Aldo Tafolla Virrueta y Karina Juárez Rayón. Especial Hipotecario Civil Cierra Tomo I. 1 Acdo. Núm. Exp. 852/2019.

AUDIENCIA

Markus Hanninen Toni Antero vs. Reimagined Property Services Llc. Constancia Ord. Civil. 1 Audiencia. Núm. Exp. 858/2024.

Mexarrend Sapi de C.V. vs. Conexis de México S.A. de C.V. y Lozano Neyra Javier Allan. Aud. Incidental Ejecutivo Mercantil. 1 Audiencia. Núm. Exp. 74/2022.

SENTENCIA DEFINITIVAS DEL 9 DE DICIEMBRE DEL 2024

Alcocer González Diana Elizabeth vs. Torres García Eva Trinidad Dolores y Alcocer Torres Miriam Michelle. Ord. Civil Sd 1 Núm. Exp. 1306/2023

LA SECRETARIA DE ACUERDOS
LIC. ANALLELY GUERRERO LÓPEZ

SECRETARÍA "B"
ACUERDOS DEL 9 DE DICIEMBRE DEL 2024

Alcalá Estrada Ana María vs. Cutberto Navarro Caro O. Cutberto Gabino Navarro Caro. Ejecutivo Mercantil 1 Acdo. Núm. Exp. 1195/2019.

Autofinanciamiento México, S.A. de C.V. vs. Pérez Ramírez Fidel y Pérez Santiago Jesús. Ejecutivo Mercantil Reh Cod Olga Girar Of a la Comisión. 1 Acdo. Núm. Exp. 525/2023.

Banca Mifel Sociedad Anónima Institución de Banca Múltiple Grupo Financiero Mifel en su Carácter de Fiduciario en el Fideicomiso Identificado Con el Número 1846 2023 vs. Consorcio de Desperdicios Roisrose S.A. de C.V. y Sistemas Integrales de Ingeniería Mercadotecnia y Publicidad S.A. de C.V. Controversias de Arrendamiento Civil Admisión de Pruebas. 1 Acdo. Núm. Exp. 247/2024.

Banco Santander México Sa Institución de Banca Múltiple Grupo Financiero Santander México vs. Acabados S M S.A. de C.V., Marco Antonio Treviño Kauffmannguadalupe Castellanos Landeros También Conocida como Guadalupe Castellanos Landero. Ejecutivo Mercantil 1 Acdo. Núm. Exp. 1531/2024.

Banco Santander México, Sociedad Anónima, Institución de Banca Múltiple, Grupo Financiero Santander México vs. Diseño Artistico y Ensamble, S.A. de C.V. y Otros. Ejecutivo Mercantil Acdo. Dictado en el Cuad. de Amp. 1500/2021. 1 Acdo. Núm. Exp. 761/2021 Bis. 1 de Amparo 1500/2021.

Barriga González Antonio y González García Anabel y Barriga González Antonio y Barriga González Erik David vs. Grupo Mexicano de Seguros S.A. de C.V. Ord. Civil 2 Acdos. Núm. Exp. 859/2024.

BBVA Bancomer S.A., Institución de Banca Múltiple, Grupo Financiero BBVA Bancomer vs. Fernando Pineda Romero. Especial Hipotecario Civil 2 Acdos. Núm. Exp. 1011/2019.

Benítez Rodríguez Tania vs. Gloria Calderón Ruíz Francisco, Rodríguez Calderón, Ricardo Estrada Lázaro y Silvia N N. Ord. Civil 1 Acdo. Núm. Exp. 205/2017.

Cabrera Rosas Hilaria Celestina vs. Silvia Guevara Guzmán. Controversias de Arrendamiento Civil Acdo. Dictado en el Cuad. de Amp. Directo (2) Promov. por Silvia Guevara Guzmán. 1 Acdo. Núm. Exp. 189/2020.

SOLO CONSULTA

Canseco León Adrián vs. Silva Sánchez José Eduardo y y/o Quien O. Quienes Resulten Ocupantes. Ord. Civil 1 Acdo. Núm. Exp. 1199/2024.

Cruz Prado Abel vs. Castro Olvera Víctor Alfredo y Miñón Ramírez Raquel. Ejecutivo Mercantil Acdo. Dictado en el Cuad. de Amp. Directo Proovido por Cruz Prado Abel. 1 Acdo. Núm. Exp. 333/2023.

Curiel Ramos Martha Eugenia vs. Herros Olea Grisell y Herros Olea Jorge. Controversias de Arrendamiento Civil Ced. Sin Diligenciar. 1 Acdo. Núm. Exp. 1113/2023.

Decarome Sociedad Anónima Promotora de Inversión de Capital Variable vs. Jesús Enrique Cuéllar Hernández. Ejecutivo Mercantil Acdo. Dictado en el Expdllo. Formado Con un Oficio de la Autoridad Federal. 1 Acdo. en Expedientillo. Núm. Exp. 923/2017.

Galván Montoya Raúl vs. Hernández Peñafiel María y Galván Siguenza Raúl y C Director de Registro Público de la Propiedad y del Comercio de la Ciudad de México. Ord. Civil 2 Acdos. Núm. Exp. 1787/2024.

García García Gilberto vs. Rea Field Mario Filogonio y Cuenca Aznar Carlos Eugenio y Intercam Banco Sociedad Anónima Institución de Banca Múltiple Intercam Grupo Financiero y Mothelet García Alejandro Andrik y C Director del Registro Público de la Propiedad y del Comercio de la Ciudad de México. Ord. Mercantil 1 Acdo. Núm. Exp. 1605/2024.

García Montaño Eduardo y Pérez Gama Axel Omar y Chávez Enríquez Karina vs. Escorza Escorza José David. Ejecutivo Mercantil Acdo. Dictado en el Cuad. de Amp. Directo D. C. 175/2024, Promov. por Eduardo García Montaño, Axel Omar Pérez Gama y Karina Cvhavez Enríquez. 1 Acdo. Núm. Exp. 147/2022.

González Labastida María de la Paz vs. Carcoba Pellon Prudencio. Ejecutivo Mercantil 1 Acdo. Núm. Exp. 593/2024.

Grupo Mexicano de Seguros S.A. de C.V. Ord. Civil 1 Acdo. Núm. Exp. 543/2022.

Instituto del Fondo Nacional de la Vivienda para los Trabajadores vs. Aguirre Vargas Fabián. Especial Hipotecario Civil Acdo. Dictado en el Cuad. de Amp. Directo 521/2024-I. 1 Acdo. en Amparo. Núm. Exp. 743/2021 Bis. 2 de Amparo 521/2024.

Instituto del Fondo Nacional de la Vivienda para los Trabajadores vs. Gaspar Acuña Jaime Fabián. Especial Hipotecario Civil Acdo. Dictado en el Caderno de Amparo Directo Promov. por el Instituto del Fondo Nacional de la Vivienda para los Trabajadoes (Infonavit). 1 Acdo. Núm. Exp. 255/2024.

Medina García Carlos vs. Arredondo Alcantar Patricia Guadalupe. Ejecutivo Mercantil Acdo. Dictado en el Cuad. de Amp. Directo Promov. por Patricia Guadalupe Arredondo Alcantar. 1 Acdo. Núm. Exp. 797/2023.

Meléndez Madrid Mariana y Madrid González María Paula su Sucesión vs. Calderón Pérez Rosa y Calderón Pérez Edmundo. Juris. Voluntaria Civil Ced. Diligenciada. 2 Acdos. Núm. Exp. 999/2024.

Michan Zonana Alberto y Michan Zonana Ezra Sury vs. Banco Ve por más Sociedad Anónima Institución de Banca Múltiple Grupo Financiero Ve por más en su Calidad de Fiduciaria del Fideicomiso 305. Ord. Mercantil mal Publ. de su Fecha. 1 Acdo. Núm. Exp. 1337/2022.

Molina González Adriana vs. Arteaga Xicoténcatl José Antonio y Maura Pineda Pineda. Controversias de Arrendamiento Civil Acdo. no Publ. de su Fecha, Dictado en el Cuad. de Amp. Directo Promov. por Maura Pineda Pineda. 1 Acdo. Núm. Exp. 423/2019.

Rivera Mejía Juan Manuel y Otro vs. Quiñonez Chávez Patricia Ivonne y Otro. Ord. Civ. 1 Acdo. Núm. Exp. 781/2007.

Rivera Sánchez Aidé Soraya vs. Puga Valenzuela Ulises Jaime. Ord. Civil Acdo. Dictado en el Cuad. de Amp. 1006/2023-I. 1 Acdo. en Amparo. Núm. Exp. 839/2021 Bis. 1 de Amparo 1006/2023-I.

Santander Vivienda Sociedad Anónima de Capital Variable, Sociedad Financiera de Objeto Múltiple, Entidad Regulada, Grupo Financiero Santander México, antes Santander Hipotecario, Sociedad Anónima de Capital Variable, Sociedad Financiera de Objeto Múltiple, Entidad Regulada, Grupo Financiero Santander México vs. Ramírez Díaz Zayra Alejandra. Especial Hipotecario Civil Vista a la Parte Demandada. 1 Acdo. Núm. Exp. 99/2016.

Scotiabank Inverlat Sa Institución de Banca Múltiple Grupo Financiero Scotiabank Inverlat vs. Valle Rosas Gabino. Especial Hipotecario Civil Acdo. Dictado en el Cuad. de Amp. Directo Promov. por Gabino Valle Rosas. 1 Acdo. Núm. Exp. 1117/2022.

Sofihaa Financiera, Sociedad Anónima de Capital Variable, Sociedad Financiera de Objeto Múltiple, Entidad No Regulada vs. H. Loba Sociedad de Producción Rural de Responsabilidad Ilimitada, López Madrid Fernando, Barrios Márquez María Antonieta, Fuentes Ruíz José y Sibaja Magariño Rubicela. Especial Hipotecario Civil Acdo. Dictado en el Cuad. de Amp. 562/2024. 2 Acdos. en Amparo. Núm. Exp. 1005/2013 Bis. 2 de Amparo 562/2024.

Sport City, S.A. de C.V. vs. Administradora Coacalco, S.A. de C.V. Controversias de Arrendamiento Civil Acdo. Dictado en el Exp. Principal, Con un Oficio de la Autoridad Fedeeral. 1 Acdo. Núm. Exp. 593/2020.

Tomhans, S.A. vs. Grupo Salamanca 11 S.A. de C.V. Ord. Civil Acdo. no Publ. de su Fecha. 9 Acdos. Núm. Exp. 963/2023.

Whirlpool México, S. de R. L. de C.V. vs. Jonathan Zeus Flores Ayuso. Ejecutivo Mercantil Solicitar Documentos Al Archivo. 1 Acdo. Núm. Exp. 1343/2019 Tomo II.

Zúñiga María Elena González vs. Héctor Joaquín Delgado Hernández. Ord. Civil Publicación de Edictos. 3 Acdos. Núm. Exp. 119/2021 Tomo II.

De Lage Landen, S.A. de C.V., S. O. F. O. M., E. N. R vs. René F Martínez Trocoli y Labastida Elguezabal Araceli. Ejecutivo Mercantil Acdo. Dictado en el Cuad. de Amp. Directo D. C. 598/2024, Promov. por de Lage Landen S.A. de C.V. Sociedads Financiera de Obmeto Muiltiple, Entidad No Regulada. 1 Acdo. en Amparo. Núm. Exp. 1329/2024.

SENTENCIA INTERLOCUTORIA

Amador Rodríguez Alejandro y Amador Cruz Guadalupe vs. Hernández Yáñez Marco Antonio. Ord. Civil S. I. 1 Núm. Exp. 177/2023

Barragán Anaya Rafael de Jesús vs. Soto Vega Nadia Diana y Ruíz Valdés Modesto. Controversias de Arrendamiento Civil S. I. 1 Núm. Exp. 829/2021

Miralles Ostos Dolores vs. García Rojas González y González María Alicia. Ord. Civil Sd 1 Núm. Exp. 383/2024

LA SECRETARIA DE ACUERDOS
LIC. JOSEFINA DOLORES HERNÁNDEZ CRUZ

TRIGÉSIMO QUINTO DE LO CIVIL

SECRETARÍA "A"
ACUERDOS DEL 9 DE DICIEMBRE DEL 2024

Alfaro Estrada Yolanda y Vázquez Rubiel Edith Genoveva vs. Administradora de Inmuebles Vazfron S.A. de C.V. y Islas Cardona Fernando y Tapia González Edson Elohim y Notario Público 2 de Iguala de la Independencia Guerrero. Ord. Civil 1 Acdo. Núm. Exp. 769/2024.

Álvarez Valdez Graciela vs. Quintero Pedroza Guadalupe. Ord. Civil 1 Acdo. Núm. Exp. 3/2023.

Anguiano Jiménez Rafael vs. Torres Galicia David y Pantoja Ortega María del Carmen y C Director del Registro Público de la Propiedad y de Comercio de la Ciudad de México. Ord. Civil 1 Acdo. Núm. Exp. 203/2024.

Auto Amecah S.A. de C.V. vs. Hernández Cortés, Karina. Ejecutivo Mercantil 1 Acdo. Núm. Exp. 1263/2024.

Autobuses Alas de Oro S.A. de C.V. vs. Seguros Ve por más S.A. Grupo Financiero Ve por Más. Ord. Civil 1 Acdo. Núm. Exp. 281/2020.

Banco Mercantil del Norte, S.A., Institución de Banca Múltiple, Grupo Financiero Banorte vs. Cabrera Barrios Miguel Ángel. Especial Hipotecario Civil 1 Acdo. Núm. Exp. 1087/2024.

Banco Sabadell Sa Institución de Banca Múltiple vs. Grupo Editorial Miguel Ángel Porrúa S.A. de C.V. Especial Hipotecario Civil 1 Acdo. Núm. Exp. 743/2023.

Banco Santander México vs. Monroy Morales Alfredo. Providencias Precautorias Mercantil 1 Acdo. Núm. Exp. 1227/2022.

Banco Santander México Sociedad Anónima Institución de Banca Múltiple, Grupo Financiero Santander México antes Banco Sangtander México S.A. Institución de Banca Múltiple Grupo Financiero Sangtander México vs. Alta Percepción en Marketing S.A. de C.V. y Otros. Ejecutivo Mercantil 1 Acdo. Núm. Exp. 1285/2024.

BBVA México, Sociedad Anónima, Institución de Banca Múltiple, Grupo Financiero BBVA México vs. Fragoso Ramírez Gonzalo. Especial Hipotecario Civil 1 Acdo. Núm. Exp. 1195/2024.

SOLO CONSULTA

Bienes Programados Sociedad Anónima de Capital Variable vs. Ovadia Arón Jacobo. Especial Hipotecario Civil 1 Acdo. Núm. Exp. 1607/2024.

Bienes Raíces Andrade, S.A. de C.V. vs. María del Carmen Ludjeria de Bautista. Actos Prejudiciales Civil 1 Acdo. Núm. Exp. 337/1996 Tomo Tres.

Brickell Travel S.A. de C.V. vs. Zerquera Hernández José Antonio. Ord. Civil Enterado Actuario que Se Admite Recurso de Revisión. 2 Acdos. en Amparo. Núm. Exp. 39/2020 Amparo 837/2024-Vii.

Bustos Rivera José Guillermo y Bustos Rivera María del Carmen vs. Lara Vite Eusebio y Bustos González José Abraham. Ord. Civil 1 Acdo. Núm. Exp. 1313/2022.

Carrete Herrrera Adriana y Deutsche Bank México Sociedad Anónima Institución de Banca Múltiple División Fiduciaria vs. Hipote4caria su Casita Sociedad Anónima de Capital Variable, Sociedad Financiera de Objeto Múltiple, Entidad No Regulada. Ord. Civil 1 Acdo. en Exhorto. Núm. Exp. 1217/2024.

Castro Sahade Isaac vs. Gobierno de la Delegación Coyoacán Ciudad de México y-o. Jefe Delegacional de Coyoacán C José Valentín Maldonado Salgaco. Medios Preparatorios Mercantil 1 Acdo. Núm. Exp. 823/2017.

Chichitz Quintero Diego Fernando vs. Méndez Pérez Fermín. Ord. Civil 1 Acdo. en Exhorto. Núm. Exp. 971/2024.

Chubb Fianzas Monterrey Aseguradora Decaución Sa vs. Constructores y Transportes S.A. de Cv, Grupo Mármol Construcciones S.A. de Cv, Corporativo Constructor Roma Sa D Cv, Molina Guillermo Margarita Rosa y Martínez Aguilar Jorge Adrián. Especial de Fianzas Mercantil 1 Acdo. Núm. Exp. 611/2020 Tomo II.

Chávez López Sergio. Ord. Civil Formar Cuad. de Amp. Enterado Juez de su Contenido. 1 Acdo. en Amparo. Núm. Exp. 553/2024 Amparo 553/2024- I- a Promov. por Sergio Chávez López.

Ci Banco Sociedad Anónima Institución de Banca Múltiple en su Carácter de Fiduciario del Fideicomiso Irrevocable Número F/00854 vs. Sistema Ejecutivo Daloia S.A. de C.V. y Durán Cerezo Enrique Juan Francisco. Controversias de Arrendamiento Civil 1 Acdo. Núm. Exp. 1595/2024.

Franco Mora Juan Carlos vs. Bustani Moukarzel José. Juris. Voluntaria Civil Enterado Actuario que Se Niega Suspensión. 1 Acdo. en Amparo. Núm. Exp. 1121/2022 Amparo1025/2024-III.

Galnares Lana José Antonio vs. Guerra Arias Jorge Alejandro. Ejecutivo Mercantil 1 Acdo. Núm. Exp. 517/2022.

Garrido González Arturo vs. Baltazar Macedo Adriana. Controversias de Arrendamiento Civil Acdo. 2 Acdos. Núm. Exp. 171/2024.

Gaxiola Rached Rosalinda vs. Gerardo González Tarin y Jennifer Berenice García Trejo. Controversias de Arrendamiento Civil 2 Acdos. Núm. Exp. 563/2020.

González Domínguez Margarita vs. Cabellero Santos Eduardo y Hernández Flores María del Carmen. Ord. Civil Admis. de Pruebas. 1 Acdo. Núm. Exp. 709/2023.

Hernández Caporal Nicandro Guillermo vs. Eulalio Hernández Contreras y Otro. Ord. Civil 1 Acdo. Núm. Exp. 39/2007.

Hernández Muñoz Adrián vs. Valle Cruz Liborio Alejandro. Ord. Civil 1 Acdo. Núm. Exp. 1123/2023.

HSBC México Sa Institución de Banca Múltiplegrupo Financiero HSBC División Fiduciaria como Fiduciario en el Fideicomiso Irrevocable Número F 233595 vs. Espinosa Navarrete María Teresa. Especial Hipotecario Civil 1 Acdo. Núm. Exp. 301/2018.

Instituto de Seguridad y Servicios Sociales de Los Trabajadores del Estado a Través de su Fondo de la Vivienda Fovissste vs. Mendoza Pérez Everardo. Especial Hipotecario Civil 1 Acdo. Núm. Exp. 1083/2024.

Instituto del Fondo Nacional de la Vivienda para los Trabajadores Infonavit vs. Torres Gómez Ricardo y López Uresti María Guadalupe. Especial Hipotecario Civil 1 Acdo. Núm. Exp. 1407/2019.

Jerónimo Castillo Diego vs. Grupo Mexicano de Seguros S.A. de C.V. Ord. Civil 1 Acdo. Núm. Exp. 1623/2024.

Jiménez Aguirre Abogados S.C. vs. Desarrollo Punta Pedregal S.A. de C.V. y Yama Vivienda S.A. de C.V. y Punta México S.A. de C.V. y Yong González Juan Carlos y Yong Meier Frank James. Ord. Civil Acdo. 2 Acdos. Núm. Exp. 1065/2024.

Kafka Randol Michael vs. Banco Nacional de México S.A. Departamento Fiduciario y Otros. Ord. Civil 1 Acdo. en Exhorto. Núm. Exp. 1487/2024.

Lavariega Contreras Néstor vs. Grupo Mexicano de Seguros S.A. de C.V. Ord. Civil 2 Acdos. Núm. Exp. 783/2024.

López Oviedo Claudia Angélica vs. Sport City S.A. de C.V. y Pérez y López José Manuel y Martínez Zepeda Leticia y Valdés Zambrano María Gabriela y Sánchez Ortega Sergio Christopher y Henderson Puente Gabriela y González Negrete Jéssica y Monroy Olea Alfonso y Campos Olmos Francisco y Espinosa Becerra Estefania. Medios Preparatorios Civil 1 Acdo. Núm. Exp. 659/2024.

Lugo Crespo Silvia vs. Crespo Mora Sofía. Ord. Civil 1 Acdo. Núm. Exp. 957/2022.

Luna Alexander Diego Dionisio vs. Diageo México S.A. de C.V. y Diageo de México Comercializadora S.A. de C.V. Ord. Civil Enterado Juez que el J 7 Dtto Continua Con la Prosecución del Juic. del J 14 Dtto Dando el Número de Amparo 1119/2024. 1 Acdo. en Amparo. Núm. Exp. 193/2014 Amparo 984/2024.

Macin Mendoza Gloria vs. De la Rosa Gutiérrez Víctor David. Ord. Civil 1 Acdo. Núm. Exp. 593/2024.

Martínez Cerón Germán Marcos y Martínez Cerón Álvaro vs. Gaitan Preciado Rafael Humberto. Ord. Civil 1 Acdo. Núm. Exp. 463/2022.

Melquiades Fidencio Oliva su Sucesión y Méndez Hernández Fidencio su Sucesión vs. Tapia Huitrón Gabriela. Ord. Civil 1 Acdo. Núm. Exp. 569/2024.

Nutrical S.A. de C.V. vs. Instituto para Devolverle Al Pueblo Lo Robado y Registro Público de la Propiedad y del Comercio del Gobierno del Estado de Jalisco. Especial Hipotecario Civil 1 Acdo. Núm. Exp. 779/2024.

Ortíz Duarte Rosa su Sucesión vs. Ortíz Reyes Ariel y Otro. Ord. Civil 2 Acdos. Núm. Exp. 449/2016 Tomo IV.

Oteo Pérez María Enriqueta vs. Martín Esparza Juan y Vidal Badillo José Trinidad. Juris. Voluntaria Civil 2 Acdos. Núm. Exp. 1097/2024.

Rivera Neri Georgina vs. Jardín de Niños Monarca S.C. vs. Escuela de Educación Básica la Monarca, S.A. de C.V. Controversias de Arrendamiento Civil Acdo. 1 Acdo. en Tercería. Núm. Exp. 737/2024.

Rivera Neri Georgina vs. Jardín de Niños Monarca Sc. Controversias de Arrendamiento Civil Acdo. 4 Acdos. Núm. Exp. 737/2024.

Rojas Silva Luis Miguel vs. Grupo Mexicano de Seguros S.A. de C.V. Ord. Civil 1 Acdo. Núm. Exp. 419/2024.

Salazar Acuña Oswaldo vs. Cid Castro Óscar. Ord. Civil 1 Acdo. en Exhorto. Núm. Exp. 1191/2024.

Sánchez Marcado Oswaldo vs. Villanueva Cortés Jaime vs. Mandujano Sánchez Ivonne Ruth. Ord. Civil Formar Expdllo. Hasta que Se Radique el Exp. del Juzgado Extinto. 1 Acdo. en Expedientillo. Núm. Exp. 2937/2021 Amparo Dc- 631/2024.

Santuario Mexicano para Animales Silvestres, Sociedad Anónima Promotora de Inversión de Capital Variable vs. Donis Hernández Fernando. Ord. Civil 1 Acdo. Núm. Exp. 401/2021.

Santuario Mexicano para Animales Silvestres, Sociedad Anónima Promotora de Inversión de Capital Variable vs. Donis Hernández Fernando. Ord. Civil Remitir Copias Resolución Sala. 1 Acdo. en Amparo. Núm. Exp. 401/2021 Amparo 981/2024- Viii.

Silva Ochoa Rogelio David y Pablo Dolores Marina vs. BBVA México Sa Institución de Banca Múltiple Grupo Financiero BBVA México. Especial Hipotecario Civil Expedientillo. 1 Acdo. Núm. Exp. 1827/2024.

Sociedad Hipotecaria Federal Sociedad Nacional de Crédito Institución de Banca de Desarrollo en su Carácter de Fiduciario Sustituto del Fondo de Operación y Financiamiento Bancario a la Vivienda vs. Camacho Mendoza Elsa María. Especial Hipotecario Civil 1 Acdo. Núm. Exp. 1155/2024.

Tiendas Tres B, S.A. de C.V. vs. Pegaso Pcs, S.A. de C.V. y Paga todo International S.A. P. I de C.V. Ord. Civil Acdo. 3 Acdos. Núm. Exp. 335/2024.

Toyota Financial Services México S.A. de C.V. vs. Cabanillas Damián Nora Isabel. Ejecutivo Mercantil 1 Acdo. Núm. Exp. 889/2022.

Valladares Pacheco Consuelo vs. Hernández Valerio Alfredo y Hernández Valerio Alfredo. Especial Hipotecario Civil 1 Acdo. Núm. Exp. 1171/2022.

Veloz Ramírez Laura vs. Veloz Ramírez Alejandro y Ramírez Sánchez Jorge Eduardo y Rodríguez González Marina Herlinda. Ord. Civil 1 Acdo. Núm. Exp. 479/2024.

AUDIENCIA

SOLO CONSULTA

Alfaro Estrada Yolanda y Vázquez Rubiel Edith Genoveva vs. Administradora de Inmuebles Vazfron S.A. de C.V. y Islas Cardona Fernando y Tapia González Edson Elohim y Notario Público 2 de Iguala de la Independencia Guerrero. Aud. Concil. Ord. Civil. 1 Audiencia. Núm. Exp. 769/2024.

Banco Mercantil del Norte Sociedad Anónima Institución de Banca Múltiple Grupo Financiero Banorte vs. Méndez Villegas Santiago. Especial Hipotecario Civil. 1 Audiencia. Núm. Exp. 209/2021.

Rivera Neri Georgina vs. Jardín de Niños Monarca Sc. Aud. Controversias de Arrendamiento Civil. 1 Audiencia. Núm. Exp. 737/2024.

SENTENCIA DEFINITIVAS DEL 9 DE DICIEMBRE DEL 2024
NO PUBLICADOS

BBVA México, Sociedad Anónima, Institución de Banca Múltiple, Grupo Financiero BBVA México vs. Moguel Espinosa María Nelly. Especial Hipotecario Civil 1 Núm. Exp. 969/2023

SENTENCIA INTERLOCUTORIA

Aser Promotora S.A. vs. Contreras Bermejo Elba. Ejecutivo Mercantil 1 Núm. Exp. 383/2022

Flores Rodríguez Miguel Ángel y Derbez Ramírez de Flores Teresa su Sucesión vs. Paredes Lamdrid Alfonso. Ord. Civil Sent. Interl. 1 Núm. Exp. 471/2023

EL SECRETARIO DE ACUERDOS
LIC. IRVIN MICHEL ARROYO BARRERA

SECRETARÍA "B"
ACUERDOS DEL 9 DE DICIEMBRE DEL 2024

Aguilera Valadez Alberto su Sucesión vs. Urquidi Núñez Silvia También Conocida como Silvia Urquides Núñez O. Silvia Eduviges Urquides Núñez. Ord. Mercantil Acuerdo. 1 Acdo. Núm. Exp. 478/2019.

Aguilera Valadez Alberto su Sucesión vs. Urquidi Núñez Silvia También Conocida como Silvia Urquides Núñez O. Silvia Eduviges Urquides Núñez. Ord. Mercantil Acuerdo. 3 Acdos. Núm. Exp. 478/2019 Tomo II.

Aja y del Valle María Teresa vs. Flores Frías Gregorio. Controversias de Arrendamiento Civil Acuerdo. 1 Acdo. Núm. Exp. 1536/2024.

Álvarez de la Cuadra Salcedo Rosa María vs. Ramos González Yéssica. Controversias de Arrendamiento Civil Acuerdo. 1 Acdo. Núm. Exp. 1070/2023.

Banco Santander México Sa Institución de Banca Múltiple Grupo Financiero Santander México vs. Poly Genetics S.A. de C.V. y Fuentes Ramírez Arturo. Ejecutivo Mercantil Acuerdo. 1 Acdo. Núm. Exp. 1000/2018.

Basilisk Ocho, S. de R. L. de C.V. vs. Pineda Vázquez Guillermo y Saldaña López Ma Trinidad y Negrete Fagalde Jorge Carlos y Negrete Vázquez Jorge Carlos y Negrete Vázquez José Manuel y Juez Quinto de Lo Civil de Tlanepantla Con Residencia en Naucalpan de Juárez Estado de México y Juez Cuadragésimo Octavo de Lo Civil de Proceso Escrito de la Ciudad de México. Ord. Civil Acuerdo. 1 Acdo. Núm. Exp. 954/2024.

BBVA México Sociedad Anónima Institución de Banca Múltiple Grupo Financiero BBVA México vs. Lindavists Pst S.A. de C.V. y Fueyo Cánovas Antonio y Vázquez Mesina Esther Guadalupe. Providencias Precautorias Mercantil Acuerdo. 1 Acdo. Núm. Exp. 1618/2024.

Braña Muñoz Elsa Alicia vs. Amo Plastics Universal S.A. de C.V. y Esquivel Vela Jorge. Ord. Civil Dev. Exh. S/Diligenciar. 1 Acdo. en Exhorto. Núm. Exp. 1128/2024.

Camacho Licona Antonio vs. Manrique Ramírez Anelina. Ord. Civil Exh. Dev Sin Diligenciar. 1 Acdo. en Exhorto. Núm. Exp. 1232/2024.

Cantarelli Alejandro Hugo vs. Plancarte Rangel Luis Alejandro y Otros. Ord. Civil Acuerdo. 2 Acdos. Núm. Exp. 438/2014 Cont. Tomo I.

Cárdenas Brito Rodolfo vs. Ramón López José Enrique y Martínez Pérez Gisela y Ramos López Martha Araceli. Ord. Civil Acuerdo. 1 Acdo. Núm. Exp. 134/2024.

Casillas Urrutia Ignacio vs. Vavi Dirección y Construcción, S.A. de C.V. Especial Hipotecario Civil Exh. Devolver a su Lugar de Origen. 1 Acdo. en Exhorto. Núm. Exp. 1108/2024.

Castro Ávila Eduardo Rafael vs. Bullish Investment S.A. de C.V. y Mexia Palazuelos Mauricio Javier. Ejecutivo Mercantil Acuerdo. 1 Acdo. Núm. Exp. 376/2024.

Chávez Roa Fidel Ángel vs. Fletera del Sureste General Lázaro Cárdenas S.A. de C.V. y Uribe Camacho Jesús y C Director del Registro Público de la Propiedad y del Comercio de la Ciudad de México. Ord. Civil Acuerdo. 2 Acdos. Núm. Exp. 260/2024.

Cruz Hernández Jared vs. Cruz Hernández Imelda y Correa Cruz Yitzel y Rosas Hernández Víctor Hugo. Ord. Civil Autorización. 2 Acdos. Núm. Exp. 1146/2024.

Fong Corpus Francisca Hilda su Sucesión vs. Rodríguez Rosales Alejandra Ivon. Controversias de Arrendamiento Civil 1 Acdo. Núm. Exp. 942/2024.

García Julián Andrea vs. Cruz Sánchez Delfino su Sucesión. Controversias de Arrendamiento Civil Acuerdo. 1 Acdo. Núm. Exp. 666/2013.

González Mejía Jaime Felipe vs. Strategic Capital Agency S.A. P. I. de C.V. También Conocido como Grupo Inverforx Estrategias Internacionales de Inversión. Ord. Mercantil Devolver a su Lugar de Origen. 1 Acdo. Núm. Exp. 1224/2024.

Hewlett Packard Operations México S de R.L. de C.V. vs. Fine Floor de México S.A. de C.V. y Femenia Clementi Mauricio. Ejecutivo Mercantil Turno Oficio. 1 Acdo. Núm. Exp. 850/2023.

Ima Especialistas en Electrificación Ferroviaria S.A. de C.V. vs. Pipiorski Marvin Eric. Ord. Civil 1 Acdo. Núm. Exp. 1594/2024.

Instituto de Seguridad y Servicios Sociales de Los Trabajadores del Estado a Través de S Fondo de la Vivienda Fovissste vs. González Guerra Genaro. Especial Hipotecario Civil Acuerdo. 1 Acdo. Núm. Exp. 458/2020.

Instituto del Fondo Nacional de la Vivienda para los Trabajadores vs. González Pastrana Alejandro. Especial Hipotecario Civil Turno Cédula. 1 Acdo. Núm. Exp. 1062/2023.

Macías Maldonado Francisco Ignacio y Macías Maldonado Rodrigo Adrián vs. Moya Ruíz David y Moya Ruíz Francisco Javier. Vía de Apremio Civil Acuerdo. 1 Acdo. Núm. Exp. 840/2024.

Manrique Huizar Irving vs. León Ojeda Yolanda. Ord. Civil Acuerdo. 1 Acdo. Núm. Exp. 394/2024.

Márquez Torrado Luis Alberto vs. Dulce Lady Palma Benítez. Ejecutivo Mercantil Acuerdo. 1 Acdo. Núm. Exp. 1380/2024.

Martínez Navarro Juan y León Morales Saúl vs. Villanueva Palafox Raúl y García González Ricardo y García González Araceli. Ord. Civil Proporcionar Rfc. 1 Acdo. Núm. Exp. 728/2023.

Mejía Callejas Alberto vs. Martínez Ernestina María Bernarda su Sucesión. Ord. Civil Acuerdo. 1 Acdo. Núm. Exp. 1394/2019.

Meléndez Salas Xóchitl Lizette vs. Medrano Rubio Enrique. Especial Hipotecario Civil Acuerdo. 1 Acdo. Núm. Exp. 468/2019.

Reséndiz Rodríguez Areli vs. Martínez Aldama Blanca Jael Anahy. Especial Hipotecario Civil Acuerdo. 1 Acdo. Núm. Exp. 1542/2024.

Rosas Marín Cesia Adali vs. Barrera Leal Nelly. Ord. Civil Acuerdo. 1 Acdo. Núm. Exp. 542/2023.

Sánchez Guerrero Federico vs. Calvente Ponce Itzel Alejandra. Ord. Civil Enterado Actuario que Se Sobresee Juic. de Amparo. 2 Acdos. en Amparo. Núm. Exp. 1210/2022 Amparo 792/2024 Promov. por Axel Javier Zamora Calvente.

Secreto. Ord. Civil Glosar Expedientillo. 1 Acdo. Núm. Exp. 1042/2024.

Sánchez Ramos Guadalupe Yolanda vs. Crespo Lemus Alfonso. Ejecutivo Mercantil Se Declara Rebeldía. 4 Acdos. Núm. Exp. 1300/2024 Tomo II.

Tv Azteca Sab de C.V. vs. Antena Azteca S.A. de C.V. Ord. Mercantil Acuerdo. 1 Acdo. Núm. Exp. 846/2018.

Unifin Financiera S.A. B. de C.V. (Anteriormente Unifin Financiera S.A. B. de C.V. Sofom E. N. R.) vs. Grupo Arizmendi S. P. R. de R. L. de C.V., y Otros. Especial Hipotecario Civil Aclaración Sentencia. 2 Acdos. Núm. Exp. 1714/2024 Tomo II.

MAL PUBLICADOS

León Vilchis Víctor Manuel vs. Porbana del Norte S.A. de C.V. y Lázaro Castoillo David y C Director del Registro Público de la Propiedad y del Comercio de Esta Ciudad. Ord. Civil Contestación Oficio. 1 Acdo. Núm. Exp. 110/2022.

AUDIENCIA

Galán Rodríguez Margarita vs. Juárez Medellín Manuela. Aud. Concil. Ord. Civil. 1 Audiencia. Núm. Exp. 1158/2023.

Inmobiliaria Torre Latinoamericana S.A. de C.V. vs. Antigua República de Tlaxcala A.C. y García Cuevas Clemente. Aud. Controversias de Arrendamiento Civil. 1 Audiencia. Núm. Exp. 1034/2024.

León Pérez Luz Azucena vs. Perea Flores Norma Patricia. Aud. Ord. Civil. 1 Audiencia. Núm. Exp. 466/2024.

SENTENCIA INTERLOCUTORIA

SOLO CONSULTA
SOLO CONSULTA
SOLO CONSULTA

Mariscal Bella Sergio Humberto vs. Gómez Fernández Eugenio su Sucesión. Ejecutivo Mercantil Sent. Interl. 1 Núm. Exp. 218/2019

EL SECRETARIO DE ACUERDOS
LIC. RODRIGO FLORES REYNA

TRIGÉSIMO SEXTO DE LO CIVIL

SECRETARÍA "A"
ACUERDOS DEL 9 DE DICIEMBRE DEL 2024

Alcantar Gaona Ángela vs. Zamora de la Luz Odilón su Sucesión. Ord. Civil 2 Acdos. Núm. Exp. 577/2024.

Alphacredit Capital S.A. de C.V. Sofom E. N. R vs. Siqueiros Carmona Esperanza. Providencias Precautorias Mercantil Amparo 767/2024. 1 Acdo. en Amparo. Núm. Exp. 1741/2024 767/2024.

Arrendadora y Factor Banorte, Sociedad Anónima de Capital Variable, Sociedad Financiera de Objeto Múltiple, Entidad Regulada, Grupo Financiero Banorte vs. Flores Rodríguez Lucero del Rocío. Especial Hipotecario Civil 1 Acdo. Núm. Exp. 1225/2024.

Arrendadora y Factor Banorte, Sociedad Anónima de Capital Variable, Sociedad Financiera de Objeto Múltiple, Entidad Regulada, Grupo Financiero Banorte vs. Flores Rodríguez Lucero del Rocío. Especial Hipotecario Civil 2 Acdos. Núm. Exp. 1225/2024 Tomo II.

Banca Mifel, S.A. Institución de Banca Múltiple, Grupo Financiero Mifel vs. Lugo Pérez Héctor y Otros. Ord. Mercantil 1 Acdo. Núm. Exp. 1871/2024.

Banco Invex Sociedad Anónima Institución de Banca Múltiple Invex Grupo Financiero Fiduciario en su Carácter de Fiduciario en el Fideicomiso Irrevocable de Administración Fuente de Pago y Garantía Identificado Con el Número 1055 vs. López Cruz Vladimir y Ruvalcaba Neri Elizabeth. Vía de Apremio Civil Radicación. 1 Acdo. Núm. Exp. 1935/2024.

Banco Mercantil del Norte S.A., Institución de Banca Múltiple Grupo Financiero Banorte vs. Valdés Vasconcelos Reynaldo y Otro. Especial Hipotecario Civil Deja de Surtir Efectos Suspensión. 1 Acdo. en Amparo. Núm. Exp. 35/2015 1089/2024- A- 2 y 1090/2024- A- 1.

BBVA México, Sociedad Anónima, Institución de Banca Múltiple, Grupo Financiero BBVA México vs. Penagos Castellanos Leidy Alejandra. Especial Hipotecario Civil 1 Acdo. Núm. Exp. 525/2022.

Becerril Baizan Ana María vs. Jorge Becerril Esquivel. Ord. Civil 1 Acdo. Núm. Exp. 1111/2013.

Blanco Sánchez Ernesto vs. Atizapán, S.A. de C.V. Representada por Rivardo Funtanet Mange y Otro. Ord. Civil 1 Acdo. Núm. Exp. 565/2013 Tomo II.

Buendía Suárez Claudia vs. Galán Arellano Juan Carlos. Medios Preparatorios Civil 1 Acdo. Núm. Exp. 1077/2024.

Chávez Nava Álvarez Josefina y Flores Díaz Jesús y Velázquez González Emilio vs. Calvillo Rodríguez María Guadalupe y Martínez Lara José Guadalupe y Cruz Muñoz Óscar y Maldonado Muñoz Óscar. Ord. Civil 2 Acdos. Núm. Exp. 839/2024.

Contreras Pérez Luis de Jesús vs. Contreras Pantajo Javier. Exhortos Civil Exhorto. 1 Acdo. en Exhorto. Núm. Exp. 1217/2024.

Coppel S.A. de C.V. Actos Prejudiciales Civil 1 Acdo. Núm. Exp. 23/2016.

Cornejo Nabki Georgina Rafaela vs. Renacimiento Selva Norte Sapi de C.V. Ord. Civil 1 Acdo. Núm. Exp. 1021/2024.

Corporación Financiera Atlas, S.A. de C.V. Sociedad Financiera de Objeto Múltiple, Entidad No Regulada Anteriormente Corporación Financiera Atlas, S.A. de C.V. Sociedad Financiera de Objeto Múltiple, Entidad Regulada vs. Magic Dreamers S.A. de C.V., Gasca Corona Edgar y Bernal Robles Juan Enrique. Ejecutivo Mercantil 1 Acdo. Núm. Exp. 1845/2024 Tomo II.

Dessetec Desarrollo de Sistemas, S.A. de C.V. vs. Serrano Marín David y Otro. Especial Hipotecario Civil 1 Acdo. Núm. Exp. 395/2016.

Díaz Gómez Isabel vs. González de la Cruz Mari Cruz. Ord. Civil 1 Acdo. Núm. Exp. 669/2024.

Estudios Churubusco Azteca Sa vs. Cifuentes Arguello Christian. Ejecutivo Mercantil Radicación. 1 Acdo. Núm. Exp. 1949/2024.

Flores Franco Carlos vs. Miranda Morales Luz del Carmen. Controversias de Arrendamiento Civil No Ampara Ni Protege. 1 Acdo. en Amparo. Núm. Exp. 405/2023 D. C. 478/2024.

Flores Ruíz José Anastacio vs. Arredondo Olvera José Arturo y Bolaño González Pilar y Álvarez Reyes Publio Erick. Ord. Civil 2 Acdos. Núm. Exp. 1409/2024.

Gallardo Rodríguez Miriam y y Aguilar Mejía Arturo vs. Inmobiliaria Mo 96 S.A. de C.V. Ord. Civil Radicación. 1 Acdo. Núm. Exp. 1927/2024.

Gallegos Baltazar Hilda Mariana vs. Baltazar Ávila Amelia. Ord. Civil 2 Acdos. Núm. Exp. 255/2024.

García Díaz Javier vs. Cuevas Moya Rogelio. Controversias de Arrendamiento Civil Radicación. 1 Acdo. Núm. Exp. 1899/2024.

González Fajardo Germán Enrique vs. Sergio Rubén Rosado Gascón. Ord. Civil Se Concede Susp. Definitiva. 1 Acdo. en Amparo. Núm. Exp. 573/2020 676/2024- Vii- B.

Haro Martínez Vértiz Rafael vs. Variv I, S.A. P. I. de C.V. Ord. Mercantil 1 Acdo. Núm. Exp. 1533/2024.

HSBC México S.A. Institución de Banca Múltiple, Grupo Financiero HSBC División Fiduciaria en su Carácter de Fiduciario en el Fideicomiso Irrevocable Identificado Con el Número 253936 vs. García Villaseñor Gabriela y Otro. Especial Hipotecario Civil 1 Acdo. Núm. Exp. 811/2015.

HSBC México Sociedad Anónima Institución de Banca Múltiple Grupo Financiero HSBC División Fiduciaria en su Carácter de Fiduciario en el Fideicomiso Irrevocable Identificado Con el Número F303623 vs. Montes Almengor Jesús Ramón y y Hernández Montes Gloria. Vía de Apremio Civil Radicación. 1 Acdo. Núm. Exp. 1931/2024.

HSBC México, Sociedad Anónima, Institución de Banca Múltiple, Grupo Financiero HSBC, División Fiduciaria, en su Carácter de Fiduciario del Fideicomiso Irrevocable Identificado Con el Número F/253936 vs. Moreno Ortega Edgar Fabián. Vía de Apremio Civil Radicación. 1 Acdo. Núm. Exp. 1965/2024.

Hunt Schwartz Gary vs. Inmobiliaria Neguev S.A. de C.V. y Class Bienes Raíces S.A. de C.V. Ord. Civil 1 Acdo. Núm. Exp. 1331/2022.

Instituto del Fondo Nacional de la Vivienda para los Trabajadores Infonavit vs. Castillo Escalante María Isabel Catalina; Hugo Fernando Rosales Villamar. Especial Hipotecario Civil 1 Acdo. Núm. Exp. 1677/2024.

Instituto del Fondo Nacional de la Vivienda para los Trabajadores Infonavit vs. Estrada López Adrián y Cabrera Velázquez Alma Cristina. Especial Hipotecario Civil Radicación. 1 Acdo. Núm. Exp. 1983/2024.

Instituto del Fondo Nacional de la Vivienda para los Trabajadores vs. Flor Vianey Montoya Torres vs. No Hay. Especial Hipotecario Civil 1 Acdo. Núm. Exp. 465/2021.

Jiménez López Alicia vs. Capsula Creativa S de R.L. de C.V. y Calderón Rothenstreich Mónica. Controversias de Arrendamiento Civil Radicación. 1 Acdo. Núm. Exp. 1945/2024.

José Flores Trejo vs. Rafael Antonio Rion Remirez. Especial Hipotecario Civil 1 Acdo. Núm. Exp. 377/2016.

Martínez Maciel de Pérez Cuéllar Margarita vs. Tintorerías Rb S.A. de C.V., Borja Basante Martha Beatriz y Rergis Pacheco Eduardo. Controversias de Arrendamiento Civil Radicación. 1 Acdo. Núm. Exp. 1663/2024 Tomo I.

Molina Martínez Rafael Antonio vs. Showex S de R. L. de C.V. Ejecutivo Mercantil Radicación. 1 Acdo. Núm. Exp. 1639/2024.

Monroy Sánchez Andrés vs. Setien Bautista Bernardo. Controversias de Arrendamiento Civil 1 Acdo. Núm. Exp. 447/2022.

Morales Quesada Ana María vs. Patricia Aurora Ayala González Carlos Eduardo Gongora Palma vs. No Hay. Controversias de Arrendamiento Civil 2 Acdos. Núm. Exp. 423/2021.

Nr Finance México, S.A. de C.V., Sociedad Financiera de Objeto Múltiple, Entidad Regulada vs. Desc. Soluciones Tecnológicas, S.A. de C.V. Ejecutivo Mercantil Radicación. 1 Acdo. Núm. Exp. 1915/2024.

Ordóñez Escobar Jorge Roberto vs. Volpi Escalante Jorge Luis y Penguin Random House Grupo Editorial S.A. de C.V. y Penguin Random House Grupo Editorial Sau. Ord. Civil Radicación. 1 Acdo. Núm. Exp. 1947/2024.

Orozco Kalis David vs. Celia Posadas Manzano y Lizeth Quintero Posadas. Controversias de Arrendamiento Civil 1 Acdo. Núm. Exp. 299/2021.

Ortiz y Farfán Carlos vs. Grupo Empresarial Ángeles S.A. de C.V. Ord. Civil 1 Acdo. Núm. Exp. 1557/2024.

Pacheco Mendoza José Joaquín vs. Pacheco Reyna María Elena. Ord. Civil 1 Acdo. en Amparo. Núm. Exp. 107/2022 834/2024.

SOLO CONSULTA
SOLO CONSULTA
SOLO CONSULTA

Rea Guerrero Aniana y Rea Guerrero Paulina y Guerrero Carlos Antonio vs. Vázquez Prieto de Buendía Guadalupe su Sucesión y Buendía Naranjo Isidro su Sucesión. Providencias Precautorias Mercantil Radicación. 1 Acdo. Núm. Exp. 1995/2024.

Rey Bosch Jorge vs. García Carrillo Gustavo Dalí y Carrillo Aguirre Luz Eli. Controversias de Arrendamiento Civil 3 Acdos. Núm. Exp. 131/2023.

Romero Bautista Germán vs. González Castillo María Elena. Ejecutivo Mercantil 1 Acdo. Núm. Exp. 599/2024.

Sanabria Cortés Jesús vs. Islas Vargas Nayeli Sarai. Juris. Voluntaria Civil Radicación. 1 Acdo. Núm. Exp. 1987/2024.

Sánchez Briseño Ruperto vs. Instituto Mexicano del Seguro Social (Imss) y Hospital General de Zona 1´ Venados y Díaz González Sheila Pamela. Ord. Civil 1 Acdo. Núm. Exp. 441/2024.

Scotiabank Inverlat S.A., Institución de Banca Múltiple, Grupo Financiero Scotiabank Inverlat vs. Jorge Ortega Vela y Otra. Especial Hipotecario Civil 1 Acdo. Núm. Exp. 33/2021.

Secreto. Ejecutivo Civil 1 Acdo. Núm. Exp. 895/2023.

Sinteg en México, S.A. de C.V. Ord. Civil Amparo Sin Radicar. 1 Acdo. en Amparo. Núm. Exp. 639/2024 D. C. 639/2024.

Tartakovski Godman Moisés y Tartakovski Godman Jacobo y Retchkiman Konigsberg Yehoshua vs. We Love Studio S.A. de C.V. y Martínez García Cecilia del Carmen. Controversias de Arrendamiento Civil Radicación. 1 Acdo. Núm. Exp. 1999/2024.

Torres Barajas Manuel vs. BBVA México Sa Institución de Banca Múltiple Grupo Financiero BBVA México. Ord. Mercantil 1 Acdo. Núm. Exp. 731/2024.

Tu Casa Express S.A. de C.V. vs. Hernández Herrera Luis Alberto. Especial Hipotecario Civil 1 Acdo. Núm. Exp. 1381/2024 Principal.

Tv Azteca, S.A. B. de C.V. vs. Kanaal Films, B. V. (Antes Multifilms B. V.) y Diamond Films Netherlands Cooperatief U. A. Ord. Mercantil 2 Acdos. Núm. Exp. 2265/2024 Bis. 1 Tomo II.

Ucha y Cuesta Matilde Guadalupe vs. Banco Nacional de México Sa Integrante del Grupo Financiero Banamex y C Director del Registro Público de la Propiedad y de Comercio del Distrito Federal. Ord. Civil 1 Acdo. Núm. Exp. 863/2022.

Westcon México, S.A. de C.V. vs. Endeavor Technologies Systems, S.A. de C.V. Ejecutivo Civil Audiencia. 3 Acdos. Núm. Exp. 809/2023.

MAL PUBLICADOS

Becton Dickinson de México, S.A. de C.V. vs. Laboratorios San Ángel, S.A. y Ávila Ramiro Karla. Ejecutivo Mercantil 1 Acdo. Núm. Exp. 379/2024.

NO PUBLICADOS

Arellano Benítez Francisco vs. Desarrollo Inmobiliario Kin S.A. de C.V. y Cisneros Rodríguez Carlos Eduardo. Ord. Civil 1 Acdo. Núm. Exp. 1695/2024.

AUDIENCIA

García Velázquez Araceli vs. Islas Ricaño Jorge. Aud. Ejecutivo Civil. 1 Audiencia. Núm. Exp. 1057/2023.

SENTENCIA DEFINITIVAS DEL 9 DE DICIEMBRE DEL 2024

Bolaños Puertos Emilio vs. León Santos Óscar Guillermo y Director del Registro Público de la Propiedad y de Comercio de la Ciudad de México. Ord. Civil Sent. Def. 1 Núm. Exp. 739/2021 Tomo Ii

LA SECRETARIA DE ACUERDOS
LIC. DIANA CAREM GODÍNEZ RUÍZ

SECRETARÍA "B"
ACUERDOS DEL 9 DE DICIEMBRE DEL 2024

Auto Financiamiento Automotriz S.A. de C.V. vs. Alfaro Mayo Sabina. Ejecutivo Mercantil 1 Acdo. Núm. Exp. 1758/2024.

Autofinanciamiento México S.A. de C.V. vs. Aguilera Calzada Carlos y Calzada Manrique Teresa y Aguilera Ayala Enrique. Ejecutivo Civil 1 Acdo. Núm. Exp. 1112/2023.

B & M Consultores y Asociados S. C vs. Sánchez Juárez Josefina Evangelina. Ejecutivo Mercantil 1 Acdo. en Amparo. Núm. Exp. 1714/2024 Amparo Dc.

Banco Invex, S.A. Institución de Banca Múltiple, Invex Grupo Financiero en su Carácter de Fiduciario en el Fideicomiso Irrevocable de Administración Número 1301 vs. Margarita González Pérez. Especial Hipotecario Civil 1 Acdo. Núm. Exp. 568/2013.

Banco Mercantil del Norte S.A. Institución de Banca Múltiple Grupo Financiero Banorte vs. María de la Luz Fernández García y Otro. Especial Hipotecario Civil 1 Acdo. Núm. Exp. 694/2016 Tomo II.

Banco Mercantil del Norte Sa Institución de Banca Múltiple Grupo Financiero Banorte vs. Ochoa Méndez Ernesto Rafael. Especial Hipotecario Civil 1 Acdo. Núm. Exp. 298/2023.

Banco Nacional de México, S.A. Integrante del Grupo Financiero Banamex Accival, S.A. de C.V. vs. Torres Vázquez Fernando. Esp. Hip. 1 Acdo. Núm. Exp. 1624/2024.

Banco Santander México Hipotecario S.A., Institución de Banca Múltiple Grupo Financiero Santander vs. Ángel Adrián Tinoco Castillo. Especial Hipotecario Civil 1 Acdo. Núm. Exp. 56/2016.

Banco Santander México Sa Institución de Banca Múltiple Grupo Financiero Santander México vs. Martínez León Donaciano. Ejecutivo Mercantil 1 Acdo. Núm. Exp. 1740/2024.

BBVA Bancomer S.A. Institución de Banca Múltiple Grupo Financiero BBVA Bancomer vs. Martínez Uribe Carlos Alberto y Otro. Ejecutivo Mercantil 1 Acdo. Núm. Exp. 638/2015 Tomo II.

BBVA Bancomer S.A. Institución de Banca Múltiple, Grupo Financiero BBVA Bancomer hoy su Cesionario Ckd Activos Ocho S.A. Promotora de Inversión de Capital Variable como Cesionaria vs. Montes Pérez Edgar Manuel. Especial Hipotecario Civil 1 Acdo. Núm. Exp. 1680/2024.

BBVA Bancomer S.A., Institución de Banca Múltiple, Grupo Financiero BBVA Bancomer vs. Figueroa Moya José Luis y Martínez Saldaña Karina. Especial Hipotecario Civil Amparo. 1 Acdo. en Amparo. Núm. Exp. 2034/2024 Amparo 928/2024- III.

BBVA Bancomer Sociedad Anónima Institución de Banca Múltiple, Grupo Financiero BBVA Bancomer hoy su Cesionario Banco Mercantil del Norte S.A., Institución de Banca Múltiple, Grupo Financiero Banorte vs. Jorge Luisperez Torres y Otro. Especial Hipotecario Civil 3 Acdos. Núm. Exp. 1246/2024.

BBVA Bancomer, S.A., Institución de Banca Múltiple, Grupo Financiero BBVA Bancomer, S.A. hoy Sucesionario Banco Mercantil del Norte, S.A. Institución de Banca Múltiple Grupo Financiero Banorte vs. María Teresa Recillas Cárdenas de Flores. Especial Hipotecario Civil 1 Acdo. Núm. Exp. 1646/2024.

BBVA México S.A., Institución de Banca Múltiple, Grupo Financiero BBVA México vs. Chacón Romero Georgina. Especial Hipotecario Civil 1 Acdo. Núm. Exp. 1728/2024.

Cementos Moctezuma S.A. de C.V. vs. Grupo Acerero y Cementero Huixquilucan S.A. de C.V. y Orozco Pérez Javier y León Macedo Leonel y Maldonado Arce Marcelina. Ejecutivo Mercantil No Ampara Ni Protege. 1 Acdo. en Amparo. Núm. Exp. 400/2024 828/2024- III.

Ci Banco S.A., Institución de Banca Múltiple en su Carácter de Fiduciario en el Fideicomiso Número F/00430 vs. Marco Antonio Martínez Valdez y Otra. Especial Hipotecario Civil 1 Acdo. Núm. Exp. 1208/2017.

Condominio Avenida Canal de Miramóntes Número 3020 Colonia Los Girasoles II Alcaldia Coyoacan Cp 04920 Ciudad de México vs. Sánchez Fuste Fernando. Ejecutivo Civil 1 Acdo. Núm. Exp. 1716/2024.

Contreras Valderrama Josefina vs. Serralde Serralde Paula y Ramírez Serralde Omar. Ord. Civil 2 Acdos. Núm. Exp. 1060/2022.

Dagnino Álvarez Raúl Antonio. Ord. Civil Amparo. 1 Acdo. en Amparo. Núm. Exp. 2290/2024 D. C. 684/2024.

Daimler Financial Services S.A. de C.V. S. O. F. O. M. Entidad No Regulada vs. Claudia Cristina Sánchez de la Rosa y Otro. Proced. Judicial de Ejecc. de Garantía Otorgada Mediante Prenda Sin Transmisión de Pos. Mercantil 1 Acdo. Núm. Exp. 324/2020.

Dorama Institución de Garantías Sa vs. Grupo Corporativo Guriv Paradise S.A. de C.V. y Mejoramiento Integral Asistido S.A. de C.V. Especial de Fianzas Mercantil 1 Acdo. Núm. Exp. 666/2021.

Emprendimientos Maussan y González Sapi de C.V. vs. Prosupera del Valle Mexicali Sociedad de Producción Rural de Responsabilidad Limitada y Salgado Martínez Israel y Enríquez Pérez Laura Eugenia. Ejecutivo Mercantil 1 Acdo. Núm. Exp. 1908/2024.

Esquivel y Flores María Virginia vs. Deyanira Barrientos Chincoya y Otros. Ord. Mercantil 1 Acdo. Núm. Exp. 1376/2019.

Fianzas Asecam Sa vs. Palmexico S.A. de C.V. y Terrenos Atlampa y Guerrero S.A. de C.V. y Palme Sierra José Antonio Johan y Palme Sierra Carl Eric y Basagoiti Rivero Javier. Especial Hipotecario Civil 1 Acdo. Núm. Exp. 720/2024.

Filemón Sánchez Camacho y Otro vs. Operadora de Sites Mexicanos, S.A. de C.V. Controversias de Arrendamiento Civil 1 Acdo. Núm. Exp. 630/2018.

Gusaca Inmuebles Sa vs. Francia Mortera Jorge Arturo y Uribe Chávez Patricia. Controversias de Arrendamiento Civil 2 Acdos. Núm. Exp. 18/2023.

SOLO CONSULTA

Guzmán Gutiérrez María Luisa vs. Benítez Herrera Alejandro Efraín. Especial Hipotecario Civil 1 Acdo. Núm. Exp. 1672/2024.
Haneine Marbez Abraham Antonio y Haneine Marbez Emilio y Hassaf Chemely Olga Guadalupe y Haneine Karam Salim Jorge vs. Flores Pacheco Esther. Controversias de Arrendamiento Civil 2 Acdos. Núm. Exp. 414/2024.
Hipotecaria Nacional S.A. de C.V. Sociedad Financiera de Objeto Múltiple Entidad Regulada, Grupo Financiero BBVA Bancomer vs. María de Jesús Verduzco Gamboa. Especial Hipotecario Civil 1 Acdo. Núm. Exp. 1254/2019 Bis. 1.
Hipotecaria su Casita, S.A. de C.V., Sofom Enr vs. Cardona Figueroa Mario. Especial Hipotecario Civil 1 Acdo. Núm. Exp. 1630/2024.
HSBC México Sociedad Anónima, Institución de Banca Múltiple Grupo Financiero HSBC vs. Paz Herrejón Jorge. Especial Hipotecario Civil 1 Acdo. en Amparo. Núm. Exp. 306/2021 456/2024.
Inmobiliaria Bains, S.A. de C.V. Ord. Civil 1 Acdo. en Amparo. Núm. Exp. 1070/2021 1070/2021.
Instituto de Seguridad y Servicios Sociales de Los Trabajadores del Estado a Través de su Fondo de la Vivienda (Fovissste) vs. Duarte Gutiérrez Mario Alberto y Astudillo Reyes Sensemaya. Especial Hipotecario Civil 1 Acdo. Núm. Exp. 1804/2024.
Instituto de Seguridad y Servicios Sociales de Los Trabajadores del Estado a Través de su Fondo de la Vivienda (Fovissste) vs. Lomelí Mendoza Daniel Esteban. Especial Hipotecario Civil 1 Acdo. Núm. Exp. 1700/2024 Principal.
Instituto del Fondo Nacional de la Vivienda para los Trabajadores (Infonavit) vs. Lara Patiño María Teresa. Especial Hipotecario Civil 1 Acdo. Núm. Exp. 1664/2024.
Isabel González Mendoza vs. Ismael Velázquez Rodríguezy Otra. Ord. Civil 1 Acdo. Núm. Exp. 1106/2015.
Lavín Sasian José Natonio vs. Luque Rissier Eduardo. Ord. Civil 1 Acdo. Núm. Exp. 314/2024.
Lozada Contreras Fortunato vs. Gregorio Patiño Vargas y Otra. Ord. Civil 1 Acdo. Núm. Exp. 434/2019.
Maderas Tumi Group S.A. de C.V. vs. Banco Actinver Sociedad Anónima Institución de Banca Múltiple Grupo Financiero Actinver Fiduciario del Fideicomiso 3337 Crw. Juris. Voluntaria Civil 1 Acdo. Núm. Exp. 1806/2024.
Martínez Richa Luis vs. Sánchez Solís José Luis. Ejecutivo Mercantil 1 Acdo. Núm. Exp. 1760/2024.
Medina Contreras Laura Beatriz vs. Vicente López Ignacio. Ejecutivo Mercantil 1 Acdo. Núm. Exp. 1730/2024.
Medina Sánchez Luis Felipe y Sánchez Enríquez María Dolores vs. Grupo Mexicano de Seguros S.A. de C.V. Ord. Civil 1 Acdo. Núm. Exp. 804/2024.
Mejía Cuéllar Manuel vs. Cortés Mejía Imelda. Controversias de Arrendamiento Civil 2 Acdos. en Amparo. Núm. Exp. 1662/2024 Amparo 950/2024- VI.
Moreno Ayala Judith María Félix vs. Grupo Mexicano de Seguros S.A. de C.V. Ord. Civil 1 Acdo. Núm. Exp. 872/2024.
Nr Finance México, S.A. de C.V. vs. Comercializadora Belve S.A. de C.V. y Bello Morales Armando. Ejecutivo Mercantil 1 Acdo. Núm. Exp. 466/2024.
Nr Finance México, S.A. de C.V. vs. Macuil Sampedro Maura. Ejecutivo Mercantil 1 Acdo. Núm. Exp. 1794/2024.
Opus Capital S.A. de C.V. vs. Hanhausen Brunel Fernando. Ord. Mercantil 1 Acdo. Núm. Exp. 1530/2024.
Rojas Mascareñas Julio vs. López Muñoz Linda Vanessa y López Mendoza Javier Enrique. Controversias de Arrendamiento Civil 1 Acdo. Núm. Exp. 634/2022.
Rosales Chávez Pánfilo y Cardoso Chávez Rosa Elvira vs. Gutiérrez Ortiz Guillermo. Ord. Civil 1 Acdo. Núm. Exp. 1770/2024.
Sánchez Fernández María de Lourdes Martha vs. Axa Compañía de Seguros S.A. de C.V. y Hospital y Centro Médico del Prado S.A. de C.V. y Hospital Excel S.A. de C.V. y Doctor Ricardo Luis Monje López y Doctor Eduardo Alberto León Sau. Ord. Civil 1 Acdo. Núm. Exp. 982/2023.
Santiago Bartolo Yolanda y Santiago Santiago Rebeca y Santiago Santiago Guadalupe vs. Grupo Mexicano de Seguros S.A. de C.V. Ord. Civil 2 Acdos. Núm. Exp. 934/2024.
Scotiabank Inverlat, Sociedad Anónima, Institución de Banca Múltiple, Grupo Financiero Scotiabank Inverlat vs. Rivera Dommarco José Gerardo. Especial Hipotecario Civil 1 Acdo. Núm. Exp. 802/2024.
Servicios Industriales para el Manejo del Medio Ambiente S.A. de C.V. vs. Álvarez Flores Carlos y Asociación Civil México Comunicación y Ambiente A.C. Ord. Civil 1 Acdo. Núm. Exp. 1008/2024.
Sociedad Hipotecaria Federal, Sociedad Nacional de Crédito, Institución de Banca de Desarrollo, en su Carácter de Fiduciario Sustituto del Fondo de Operación de Financiamiento Bancario a la Vivienda vs. Gloria Rocha Martínez. Esp. Hip. 1 Acdo. Núm. Exp. 1638/2024.
Sociedad Hipotecaria Federal, Sociedad Nacional de Crédito, Institución de Banca de Desarrollo, en su Carácter de Fiduciario Sustituto del Fondo de Operación y Financiamiento Bancario a la Vivienda (Fovi) vs. Ventura Cruz Juan Carlos. Especial Hipotecario Civil 1 Acdo. Núm. Exp. 494/2024.
Toris Madera Roxana vs. Toris Sánchez Ricardo. Juris. Voluntaria Civil 1 Acdo. Núm. Exp. 1100/2024.
Toyota Financial Services México S.A. de C.V. vs. Souberbielle García Edgardo. Ejecutivo Mercantil 1 Acdo. Núm. Exp. 1748/2024.
Trujillo Flores Milene vs. Servicios Profesionales de Enlaces Jurídicos S de R.L. de C.V. y Zubiate Nava José Luis. Ord. Civil 1 Acdo. Núm. Exp. 1762/2024.
Valladolid Collado Rita vs. Mina Reyes Andre Monserrat. Ejecutivo Mercantil 1 Acdo. Núm. Exp. 1732/2024.
Velasco González Roberto Carlos vs. Fuentes Novoa María Luisa y Antonio Fuentes Novoa. Ejecutivo Mercantil 1 Acdo. Núm. Exp. 792/2015.
Velázquez Jiménez Vicente Juan vs. Cerón Valdez Luis Alberto. Ord. Civil 1 Acdo. Núm. Exp. 66/2024.
AUDIENCIA
Martínez López Jerónimo, Sánchez Rodríguez Antonioa vs. Tertius Sapi de C.V. Sofom Enr. Aud. Actos Prejudiciales Civil. 1 Audiencia. Núm. Exp. 1450/2019.
Scotiabank Inverlat Sociedad Anónima Institución de Banca Múltiple Grupo Financiero Scotiabank Inverlat vs. Moncada Reyes Yamile Guadalupe. Aud. Especial Hipotecario Civil. 1 Audiencia. Núm. Exp. 726/2021.

SENTENCIA INTERLOCUTORIA

Álvarez Noyola antes Recuperadora de Deuda Hipotecaria S. de R. L. de C.V. José de Jesús vs. Ana María Mora Valencia. Especial Hipotecario Civil Sent. Interl. 1 Núm. Exp. 834/2003.

LA SECRETARIA DE ACUERDOS
LIC. JULIA NOLASCO OCHOA

TRIGÉSIMO SÉPTIMO DE LO CIVIL

SIN PUBLICACIÓN

TRIGÉSIMO OCTAVO DE LO CIVIL

SECRETARÍA "A"
ACUERDOS DEL 9 DE DICIEMBRE DEL 2024

Aguilar Álvarez Lorena Edith vs. Escocia Tres S.A. Ord. Civil Acuerdo. 1 Acdo. Núm. Exp. 973/2023.
Asesores en Mercados Emergentes S. C vs. Invernaderos Hidroponicos la Bonita S.A. P. I. de C.V. Ord. Civil Acuerdo. 1 Acdo. Núm. Exp. 179/2019 Tomo V.
Auto Financiamiento Automotriz S.A. de C.V. vs. Pérez Morales María de Lourdes y Pérez Morales Germán. Ejecutivo Mercantil Acdo. de Radicación. 1 Acdo. Núm. Exp. 2519/2024.
Banco Invex Sociedad Anónima Institución de Banca Múltiple Invex Grupo Financiero en su Carácter de Fiduciario en el Fideicomiso 3939 vs. Argudin Ramírez Ericka Fernanda. Juris. Voluntaria Civil Acuerdo. 2 Acdos. Núm. Exp. 1511/2024.
Banco Invex Sociedad Anónima, Institución de Banca Múltiple, Invex Grupo Financiero en su Carácter de Fiduciario en el Fideicomiso Irrevocable de Administración Identificado Con el Número F/1052 vs. Pérez Pérez Claudia. Especial Hipotecario Civil Acdo. de Radicación. 1 Acdo. Núm. Exp. 2361/2024.
Banco Mercantil del Norte, S.A. Institución de Banca Múltiple Grupo Financiero Banorte vs. Raúl Contreras Benítez y Guadalupe Solís Espinosa. Especial Hipotecario Civil Acuerdo. 1 Acdo. Núm. Exp. 675/2020.
Banco Mercantil del Norte, S.A., Institución de Banca Múltiple, Grupo Financiero Banorte vs. Armando Cervantes Martínez y Laura María Evangelista Cortés. Especial Hipotecario Civil Acuerdo. 3 Acdos. en Tercería. Núm. Exp. 397/2013 Terc. Excl. de Pref. Carlos Enrique Escobar Guillén.

SOLO CONSULTA
SOLO CONSULTA
SOLO CONSULTA

Banco Mercantil del Norte, S.A., Institución de Banca Múltiple, Grupo Financiero Banorte vs. Barrera Quintana Norma. Especial Hipotecario Civil Acdo. de Radicación. 1 Acdo. Núm. Exp. 1843/2024.

Banco Multiva Sociedad Anónima Institución de Banca Múltiple Grupo Financiero Multiva vs. Integradora de Productores de Jalisco Sociedad de Producción Rural de Responsabilidad Limitada y Compañía Ganadera Garibay de Ameca Sociedad de Producción Rural de Responsabilidad Limitada y Garibay Gutiérrez Norma Patricia. Providencias Precautorias Civil Acuerdo. 1 Acdo. Núm. Exp. 651/2023.

Banco Multiva, S.A. Institución de Banca Múltiple vs. Ortega Reséndiz Daniel. No Definido No Definido Expedientillo. 1 Acdo. en Expedientillo. Núm. Exp. 267/2023 Bis. 1.

Banco Santander (México), S.A. Institución de Banca Múltiple, Grupo Financiero Santander México hoy su Cesionaria Controladora de Portafolios Seeb, Sociedad de Responsabilidad Limitada de Capital Variable hoy su Cesionaria 20tree, Sociedad Anónima Promotora de Inversión Ahora Sánchez Noria Jorge Enrique vs. Fusco Carter Comercializadora y Consultora S.A. de C.V., Fuster Castañeiras Mauricio Magin y Fuster Romero María Dolores Quien También Usa el Nombre de María Solores Fuster Romero. Ejecutivo Mercantil Acdo. de Radicación. 1 Acdo. Núm. Exp. 2091/2024 Tomo II.

Banco Santander México S.A. I. B. M. Grupo Financiero Santander México vs. Guillén Martínez Osvaldo. Providencias Precautorias Mercantil Acdo. de Radicación. 1 Acdo. Núm. Exp. 2291/2024.

Banco Santander México, Sociedad Anónima, Institución de Banca Múltiple, Grupo Financiero Santander México vs. Centro Médico Jgl, Sociedad Anónima de Capital Variable y Irastorza Flores Mirna Elizabeth. Ejecutivo Mercantil Acdo. de Radicación. 1 Acdo. Núm. Exp. 1999/2024.

Castro López Rodrigo vs. Gallardo Ramírez Héctor y Villar Vega Rosa Linda y y Personas que Detenten la Pos. del Inmueble Materia de la Litis. Ord. Civil Acdo. de Radicación. 1 Acdo. Núm. Exp. 2169/2024 Tomo II.

Castro Aguirre María del Carmen vs. Espinosa Torres Felipe Alfonso. Controversias de Arrendamiento Civil Acuerdo. 1 Acdo. Núm. Exp. 1771/2024.

Ci Banco S.A. Institución de Banca Múltiple vs. Ontiveros Teyer Landy Rocío y Óscar José Rosado Flores. Especial Hipotecario Civil Expedientillo. 1 Acdo. Núm. Exp. 1173/2012.

Ci Banco, S.A. Instituto de Banca Múltiple Fiduciario del Fideicomiso de Administración Número Cib/ 3001 vs. Prefabricados y Transportes Pret, Sociedad Anónima de Capital Variable. Ejecutivo Mercantil Acdo. de Radicación. 1 Acdo. Núm. Exp. 1973/2024 Tomo II.

Ckd Activos 8 Sociedad Anónima Promotora de Inversión de Capital Variable vs. Rodríguez Rodríguez Carolina. Juris. Voluntaria Civil Acdo. Expedientillo. 1 Acdo. Núm. Exp. 1157/2022.

Ckd Activos 8 Sociedad Anónima Promotora de Inversión de Capital Variable vs. González Ramos Mario. Juris. Voluntaria Civil Acuerdo. 1 Acdo. Núm. Exp. 2043/2024.

Domínguez Contreras José Antonio vs. López Casillas Francisco de Jesús, Contreras Jiménez Gema Irene También Conocida como Gema Irene Contreras Jiménez de López. Especial Hipotecario Civil Acdo. de Radicación. 1 Acdo. Núm. Exp. 1865/2024 Tomo II.

Fundación Rafael Donde Iap vs. Martínez González Edgar Edmundo. Ejecutivo Mercantil Acdo. de Radicación. 1 Acdo. Núm. Exp. 2517/2024.

Galván Pinal Adriana vs. Grupo Mexicano de Seguros S.A. de C.V. y Sistema de Transporte Colectivo. Ord. Civil Puesta. 2 Acdos. Núm. Exp. 2571/2024.

Grau Alonso Vicente vs. Vitela Sancosme Giselle Montserrat y Reffreger Soto Guillermo. Controversias de Arrendamiento Civil Acuerdo. 3 Acdos. Núm. Exp. 799/2024.

Hernández Jiménez Imelda y Martínez Martínez Marcos y Martínez Hernández Ángel Gabriel vs. BBVA Seguros México, S.A. de C.V., Grupo Financiero BBVA México y Velázquez Piña Ismael Joseth. Ord. Civil Acuerdo. 1 Acdo. Núm. Exp. 1119/2024.

Herrerías Alfaro Edgar Alfonso y Portilla Ruíz Janette Lorena vs. Rujamis Sociedad Anónima de Capital Variable y Mois Sociedad Civil y Besi Sociedad Anónima de Capital Variable y Inmobiliaria Terapy Sociedad Anónima de Capital Variable y Norfi Sociedad Anónima de Capital Variable y Terrasat Sociedad Anónima de Capital Variable. Ord. Civil Acuerdo. 1 Acdo. Núm. Exp. 1179/2023.

HSBC México Sa Institución de Banca Múltiple Grupo Financiero HSBC vs. Corporativo Jm Bermúdez Rivera S.A. de C.V. y Bermúdez Jáuregui José Manuel. Ejecutivo Civil Acuerdo. 1 Acdo. Núm. Exp. 455/2018 Tomo II.

HSBC México, S.A. Institución de Banca Múltiple Grupo Financiero HSBC División Fiduciaria en su Carácter de Fiduciario en el Fideicomiso Irrevocable F/262757 vs. Suárez Acevedo Laura Verónica y Jiménez Ortiz Juan José. Especial Hipotecario Civil Acuerdo. 1 Acdo. Núm. Exp. 1039/2017.

Icorptti S.A. de C.V. vs. Anzen Soluciones S.A. de C.V. Medios Preparatorios Mercantil Acuerdo. 1 Acdo. Núm. Exp. 2013/2024.

Inmobiliaria Montaña del Cabo S.A. de C.V. vs. Gadsden Carrasco Mario y Sánchez Carrión Luis Tomás. Ord. Civil Acdo. Amparo Previo. 1 Acdo. en Amparo. Núm. Exp. 989/2024 Amparo 1056/2024. Promov. por Mario Gadsen Carrasco.

Instituto de Seguridad y Servicios Sociales de Los Trabajadores del Estado a Través de su Fondo de la Vivienda Fovissste vs. Ponce González David. Especial Hipotecario Civil Acdo. de Radicación. 1 Acdo. Núm. Exp. 1837/2024.

Instituto del Fondo Nacional de la Vivienda para los Trabajadores (Infonavit) vs. Facundo Magariño Clarisa. Especial Hipotecario Civil Acdo. de Radicación. 1 Acdo. Núm. Exp. 2343/2024.

Instituto de Fondo Nacional de la Vivienda para los Trabajadores (Infonavit) vs. Oviedo Huante José Jesús. Especial Hipotecario Civil Acuerdo. 1 Acdo. Núm. Exp. 129/2022.

Instituto de Fondo Nacional de la Vivienda para los Trabajadores (Infonavit) vs. Rodríguez Cuevas Adrián. Ord. Civil Acdo. de Radicación. 1 Acdo. Núm. Exp. 2187/2024.

Instituto de Seguridad y Servicios Sociales de Los Trabajadores del Estado a Través de su Fondo de la Vivienda Fovissste vs. Ramírez Pérez José Sergio y Martínez Montiel Liliana Beatriz. Especial Hipotecario Civil Acdo. de Radicación. 1 Acdo. Núm. Exp. 2495/2024.

Instituto del Fondo Nacional de la Vivienda para los Trabajadores (Infonavit) vs. Rodríguez Rosales Amalia Verónica. Especial Hipotecario Civil Expedientillo. 1 Acdo. Núm. Exp. 1133/2013.

Instituto del Fondo Nacional de la Vivienda para los Trabajadores Infonavit vs. Colocia Ortega Efrén. Especial Hipotecario Civil Acdo. de Radicación. 1 Acdo. Núm. Exp. 2183/2024.

Instituto del Fondo Nacional de la Vivienda para los Trabajadores Infonavit vs. González Chávez Clementina Soledad. Especial Hipotecario Civil Acdo. de Radicación. 1 Acdo. Núm. Exp. 2011/2024.

Instituto del Fondo Nacional de la Vivienda para los Trabajadores Infonavit vs. Negrete Marín José Luis. Especial Hipotecario Civil Acuerdo. 1 Acdo. Núm. Exp. 265/2016.

Instituto del Fondo Nacional de la Vivienda para los Trabajadores Infonavit vs. De la O. Uribe José. Especial Hipotecario Civil Expedientillo. 1 Acdo. Núm. Exp. 997/2023.

Instituto del Fondo Nacional de la Vivienda para los Trabajadores vs. Registro Público de la Propiedad y del Comercio del Distrito Federal. Ord. Civil Acdo. de Radicación. 1 Acdo. Núm. Exp. 2315/2024.

Instituto del Fondo Nacional de la Vivienda para los Trabajadores vs. Víctor Mejía Ruíz Claudia Aidé Díaz Sánchez. Especial Hipotecario Civil Acdo. de Radicación. 1 Acdo. Núm. Exp. 2149/2024.

Inversiones Firpo, Sociedad Anónima de Capital Variable vs. Castañeda Salas Mario y Delgado Moreno Blanca Julia. Especial Hipotecario Civil Acdo. de Radicación. 1 Acdo. Núm. Exp. 2119/2024 Tomo II.

Jiménez Madrid Ana María vs. Daniel Jiménez Madrid, Iván Ángel Hernández Jiménez, Ricardo Arenas Mejía e Inosencia Albina Jiménez Madrid. Ord. Civil Expedientillo. 1 Acdo. Núm. Exp. 533/2020.

Marroquín González María de la Luz vs. García Cortés Martha Alicia y Cano García Érika. Ord. Civil Acdo. de Radicación. 1 Acdo. Núm. Exp. 1869/2024 Tomo II.

Nájera Cruz Azariel vs. Fernández Cangas José Manuel. Controversias de Arrendamiento Civil Acuerdo. 1 Acdo. Núm. Exp. 815/2024.

Orozco Rosa María de Los Dolores También Conocida Con el Nombre de Dolores Valle Orozco de Fernández y su Sucesión Valle vs. Kinder del Tepeyac Sociedad Civil. Ord. Civil Acuerdo. 1 Acdo. Núm. Exp. 775/2022.

SOLO CONSULTA
SOLO CONSULTA
SOLO CONSULTA

Ortega Fragoso Adolfo su Sucesión y Ortega Fragoso Celia su Sucesión vs. Ortega Fragoso Socorro. Ord. Civil Acuerdo. 3 Acdos. Núm. Exp. 1021/2024.

Pardio Gual Alonso Arturo vs. Tame Espinosa Carmen Lorena, Aarun Tame Emilio su Sucesión, Registro Público de la Propiedad y de Comercio de la Ciudad de México. Ord. Civil Acdo. de Radicación. 1 Acdo. Núm. Exp. 2347/2024.

Quintana Camacho José y y/o José Malaquias Quintana Camacho vs. Hernández Víctor Hugo y Delgadillo Cervantes Jéssica Fernanda y Morales Soriano Luis y Morales Mejía Ana Lilia y y Otros. Ord. Civil Acdo. de Radicación. 1 Acdo. Núm. Exp. 1797/2024.

Rodríguez Sánchez Leticia vs. González Gutiérrez Jesús Gabriel y Ortega Plascencia María Thalia. Medios Preparatorios Civil Acuerdo. 1 Acdo. Núm. Exp. 875/2024.

Rojas Cayetano Mauro vs. Córdova Torres María Magdalena. Controversias de Arrendamiento Civil Acuerdo. 2 Acdos. en Seccion_De_Ejecución. Núm. Exp. 577/2024.

Saade Bettech Marcos vs. Cojab Michan José Carlos. Ejecutivo Mercantil Expedientillo. 1 Acdo. Núm. Exp. 315/2017 Tomo II.

Santoyo Rodríguez Mariano Daniel. Juris. Voluntaria Civil Acdo. de Radicación. 1 Acdo. Núm. Exp. 1967/2024.

Scotiabank Inverlat S.A. Institución de Banca Múltiple, Grupo Financierto Scotiabank Inverlat vs. Productos Agrícolas Gar S.A. de C.V., Gardea Ruíz Renato Alejandro y Bustillos García María de Jesús. Ejecutivo Mercantil Acuerdo. 1 Acdo. Núm. Exp. 1829/2024 Tomo II.

Silrendel, Sociedad de Responsabilidad Limitada de Capital Variable vs. Villanueva Torres David Juan y Araceli Castro Ortiz. Especial Hipotecario Civil Acdo. de Radicación. 1 Acdo. Núm. Exp. 2377/2024 Tomo II.

Sociedad Hipotecaria Federal, Sociedad Nacional de Crédito Institución de Banca de Desarrollo en su Carácter de Fiduciario Sustituto en el Fondo de Operación y Financiamiento Bancario a la Vivienda antes Hipotecaria México, S.A. de C.V. Sociedad Financiera de Objeto Limitado vs. López Sierra María de Jesús y Miguel Reynoso Solano. Expdllo. Ejecutivo Mercantil Acdo. de Radicación. 1 Acdo. Núm. Exp. 1545/2024.

Sociedad Hipotecaria Federal. S.N.C. Institución de Banca de Desarrollo en su Carácter de Fiduciario Sustituto en el Fondo de Operación y Financiamiento Bancario a la Vivienda vs. Jorge Rua Varela. Esp. Hip. Acdo. de Radicación. 1 Acdo. Núm. Exp. 2319/2024.

Solano Amaya Isis Ishtar Semiramis vs. Salazar Torres Martín Horacio. Ejecutivo Mercantil Acuerdo. 1 Acdo. Núm. Exp. 183/2024.

Starfin Unión de Crédito, S.A. de C.V. vs. Esther Rodríguez Fierro, Pedro Rodríguez Sierra y Martha Fierro Márquez Quien También Acostumbra Usar el Nombre de Martha Fierro Márquez de Rodríguez. Especial Hipotecario Civil Acdo. de Radicación. 1 Acdo. Núm. Exp. 2317/2024 Tomo II.

Start Banregio, S.A. de C.V., Sociedad Financiera de Objeto Múltiple, Entidad Regulada, Banregio Grupo Financiero vs. Ditssa Buses, S.A. de C.V. y Guerrero Cervantes Juan José y Meza López María Inés. Providencias Precautorias Mercantil Acdo. de Radicación. 1 Acdo. Núm. Exp. 1955/2024.

Stm Financial S.A. de C.V. Sofom Er Grupo Financiero Inbursa Anteriormente Fc Financial S.A. de C.V. Sofom Er Grupo Financiero Inbursa vs. Fanum S.A. de C.V. y Ojeda Villegas Rafael Adrián. Ejecutivo Mercantil Acdo. de Radicación. 1 Acdo. Núm. Exp. 1953/2024.

Unifin Financiera Sab de C.V. Sofom Enr vs. Acc Arrendadora y Constructora de la Costa S.A. de C. V, Jorge Ariel Montoya López, Flavio Zañudo Montoya y Ana Silvia Anguiano Ballesteros. Ord. Civil Acuerdo. 1 Acdo. Núm. Exp. 57/2019 Tomo II.

Unifin Financiera Sab de C.V. Sofom Enr vs. Aero Servicio Corporativo, S.A. de C.V. y Garza Delgado Roberto. Providencias Precautorias Civil Acdo. de Radicación. 1 Acdo. Núm. Exp. 2097/2024.

Unifin Financiera Sociedad Aninima Bursatil de Capital Variable Sociedad Financiera de Objeto Múltiple Entidad No Regulada vs. Transportes de Personal Gutiérrez S.A. de C.V., Seguedo Toledo Antonio y Seguedo Gutiérrez Érika Diana. Ord. Mercantil Acdo. de Radicación. 1 Acdo. Núm. Exp. 1863/2024.

Vázquez Andrade Eloin y Alma Andrade Iris vs. Martínez Leyva Angélica y Durán Martínez Leyva Roberto y Meléndez Sánchez Juan Pablo. Ord. Civil Acuerdo. 1 Acdo. Núm. Exp. 499/2024.

Westcon México S.A. de C.V. vs. Tapia Cervantes José Luis y Xlc Computación. Ejecutivo Mercantil Acdo. de Radicación. 1 Acdo. Núm. Exp. 1853/2024 Tomo II.

Zavaleta Palma Yazmín vs. Carlos Gama Álvarez y Selene Fomperosa Ramírez de Gama. Especial Hipotecario Civil Acuerdo. 1 Acdo. Núm. Exp. 251/2014 Tomo II.

Del Valle Risso de Turcott Gerónima vs. Moreno Paredes María de Los Ángeles. No Definido No Definido Expedientillo. 1 Acdo. en Expedientillo. Núm. Exp. 569/2021 Bis. 1 Jdo 63 Extinto.

Audiencia

Aguilar Álvarez Lorena Edith vs. Escocia Tres S.A. Aud. Previa y de Concil. Ord. Civil. 1 Audiencia. Núm. Exp. 973/2023.

Patrón Castillo Bertila vs. Zamora Molina Carlos de Jesús y Suárez Posadas María del Rocío. Aud. de Desahogo de Pruebas, Alegatos y Sent. Controversias de Arrendamiento Civil. 1 Audiencia. Núm. Exp. 433/2024.

LA SECRETARIA DE ACUERDOS
LIC. ANGÉLICA MARÍA HERNÁNDEZ ROMERO

SECRETARÍA "B"
ACUERDOS DEL 9 DE DICIEMBRE DEL 2024

Banco Invex Sociedad Anónima Institución de Banca Múltiple Invex Grupo Financiero Fiduciario Unicamente en su carácter de Fiduciario del Fideicomiso de Administración Numero 1301 vs Bonilla Cabrera Maribel Dos Autos 582/2020

Juan Hidalgo y Alcibar, María Engracia Arias González vs Habitat y Vivienda Urbana SA de CV 710/2024

Ag Comunicaciones, S.A. de C.V. vs. Soluciones Profesionales Empresariales en Revolución, S.A. de C.V. Ord. Mercantil Acuerdo. 1 Acdo. Núm. Exp. 1476/2024 Tomo II.

Arciniega Alcántara Armando. Juris. Voluntaria Civil Acuerdo. 1 Acdo. Núm. Exp. 1318/2024.

Banca Mifel, S.A. Institución de Banca Múltiple Grupo Financiero Mifel División Fiduciaria en su Carácter de Fiduciario del Fideicomiso Denominado Banca Mifel, S.A. Fideicomiso Número 1284/2011 vs. Barreto Oseguera Rafael Arturo y Hermelinda Oseguera Villanueva. Controversias de Arrendamiento Civil Acuerdo. 1 Acdo. Núm. Exp. 630/2016 Tomo II.

Banco Invex Sociedad Anónima Institución de Banca Múltiple Invex Grupo Financiero en su Carácter de Fiduciario en el Fideicomiso Irrevocable de Administración Fuente de Pago y Garantía 1055 vs. Martín Lechuga Sánchez. Especial Hipotecario Civil Auto. 1 Acdo. Núm. Exp. 254/2020.

Banco Mercantil del Norte S.A. Institución de Banca Múltiple Grupo Financiero Banorte vs. Mariana Paola Cobos Vela. Especial Hipotecario Civil Acuerdo. 1 Acdo. Núm. Exp. 704/2019.

Banco Mercantil del Norte Sa vs. C Aktua S.A. de C.V. Providencias Precautorias Mercantil Auto de Radicación. 1 Acdo. Núm. Exp. 2498/2024.

Banco Mercantil del Norte, S.A., Institución de Banca Múltiple, Grupo Financiero Banorte vs. Ubaldo Acosta Solano y Córdoba Morales Beatriz. Especial Hipotecario Civil Auto de Radicación. 1 Acdo. Núm. Exp. 2388/2024.

Banco Nacional de México, S.A., Integrante del Grupo Financiero Banamex División Fiduciaria vs. Gómez Campos Alfredo y Trejo Kemper de Gómez María del Rocío. Ord. Mercantil Auto de Radicación. 1 Acdo. Núm. Exp. 1876/2024 Tomo III.

Banco Nacional del Ejército Fuerza Aérea y Armada Sociedad Nacional de Crédito, Insittución de Banca de Desarrollo vs. Carrillo García Ricardo. Especial Hipotecario Civil Auto. 1 Acdo. Núm. Exp. 2092/2024.

Banco Santander México, Sociedad Anónima Institución de Banca Múltiple, Grupo Financiero Santander México vs. Tecno Roofers, S.A. de C.V., Garcilazo Contreras Francisco. Proced. Convencional Mercantil Civil Auto de Radicación. 1 Acdo. Núm. Exp. 2398/2024.

Banco Ve por más S.A. Institución de Banca Múltiple Grupo Financiero Ve por más vs. Rocío del Carmen González Ponce. Ejecutivo Mercantil Acuerdo. 1 Acdo. Núm. Exp. 204/2021.

BBVA Bancomer Sociedad Anónima Institución de Banca Múltiple Grupo Financiero BBVA Bancomer hoy BBVA México Sociedad Anónima Institución de Banca Múltiple Grupo Financiero BBVA México vs. Ruíz Villarreal Francisco y Muñoz Martínez Rocío. Especial Hipotecario Civil Puesta. 2 Acdos. Núm. Exp. 796/2021.

SOLO CONSULTA
SOLO CONSULTA
SOLO CONSULTA

BBVA México Sociedad Anónima Institución de Banca Múltiple, Grupo Financiero BBVA Bancomer vs. López Salazar Francisco Franco. Especial Hipotecario Civil Acuerdo. 1 Acdo. Núm. Exp. 1856/2024 Tomo II.

Belmont Nájera su Sucesión Javier vs. Belmont Nájera Maricela. Ord. Civil 1 Acdo. en Amparo. Núm. Exp. 534/2022 Amparo Directo, Promov. por Maricela Belmont Nájera.

Camacho Félix Alfonso vs. Sierra Félix Miguel Alonso y Colio Díaz de Sierra Lorena Lucía. Especial Hipotecario Civil Auto de Radicación. 1 Acdo. Núm. Exp. 2102/2024.

Carrasco Tovar Salvador vs. Cerrillo Marco Antonio. Ejecutivo Mercantil Auto de Radicación. 1 Acdo. Núm. Exp. 2378/2024 Bis. 2 Tomo II.

Carreón García Nancy vs. HSBC México. S.A. Institución de Banca Múltiple Grupo Financiero y Otros. Ord. Mercantil Auto de Radicación. 1 Acdo. Núm. Exp. 2132/2024.

Castillo González Rafael vs. Autobuses Estrella Blanca S.A. de C.V. Ord. Civil 1 Acdo. Núm. Exp. 1054/2024.

Ci Banco S.A., Institución de Banca Múltiple vs. Juan Bustos y Abigail Murrieta Román. Especial Hipotecario Civil Acuerdo. 1 Acdo. Núm. Exp. 374/2013 Tomo II.

Comercializadora Ahz, S.A. de C.V. antes Trejo Ortiz Francisco vs. Envases Avanzados S.A. de C.V. y Otros. Ejec. Merc. Expedientillo. 1 Acdo. Núm. Exp. 1068/1997.

Condominio Plaza Indiana vs. Garcés Cornejo Octavio y Garcés Matute Carlos Octavio. Ord. Civil Auto. 1 Acdo. Núm. Exp. 314/2024.

Control y Estructura Empresarial S.A. de C.V. vs. Profuturo Afore S.A. de C.V. Ord. Mercantil Apel. Actora Auto 3 de Dic 24. 2 Acdos. Núm. Exp. 200/2024 Tomo II.

Decarome Sociedad Anónima Promotora de Inversión de Capital Variable vs. Fragoso Bautista Joel y Otra. Extinción de Domi. Civil Acuerdo. 1 Acdo. Núm. Exp. 772/2012 Tomo III.

Decarome, Sociedad Anónima Promotora de Inversión de Capital Variable vs. Carlos Carrillo Castilla y Otros. Ejecutivo Mercantil Expedientillo. 1 Acdo. Núm. Exp. 1200/2018 Tomo II.

Dessetec Desarrollo de Sistemas, Sociedad Anónima de Capital Variable vs. Leticia Campos Tolentino. Especial Hipotecario Civil Acuerdo. 1 Acdo. Núm. Exp. 990/2007 Tomo II.

Espino Hurtado Ciro Germán vs. Sánchez González José su Sucesión y C Director del Registro Público de la Propiedad y de Comercio de la Ciudad de México. Ord. Civil Auto de Radicación. 1 Acdo. Núm. Exp. 2210/2024.

Fernández Vargas Carlos vs. Balderas Nápoles Rodolfo. Controversias de Arrendamiento Civil Acuerdo. 1 Acdo. en Amparo. Núm. Exp. 18/2024 Ampaeo D. C. 698/2024, Promov. por Rodolfo Balderas Nápoles.

Financiera Local S.A. de C.V. S. O. F. O. M., E. N. R vs. H. Ayuntamiento del Municipio de Tlaquiltenango Estado de Morelos. Ejecutivo Mercantil Auto. 1 Acdo. en Amparo. Núm. Exp. 92/2018 Amapro 810/2022- I.

García Alonso Selene Ivonne vs. Ramírez Piñon Hugo. Ord. Civil Acuerdo. 1 Acdo. Núm. Exp. 1748/2024 Tomo II.

García Lobato Natividad vs. Bezares Rico Israel. Ejecutivo Mercantil Acuerdo. 1 Acdo. Núm. Exp. 458/2020.

García Marco Osvaldo También Conocido como García Marco Oswaldo vs. Muñiz López Francisco José También Conocido como Francisco J. Muñiz López. Ord. Civil Puesta. 2 Acdos. Núm. Exp. 1070/2014.

Grupo Bursatil Mexicano, S.A. de C.V. Casa de Bolsa en su Carácter de Fiduciaria del Fideicomiso F/000160 vs. Casa Ley, S.A. P. I. de C.V. Ord. Mercantil Auto de Radicación. 1 Acdo. Núm. Exp. 2402/2024 Bis. 2 Tomo II.

Guzmán González Sandra vs. García Mora Irving Daniel. Controversias de Arrendamiento Civil Acuerdo. 1 Acdo. Núm. Exp. 1148/2024.

Hdi Seguros S.A. de C.V. vs. Corporativo la Bici S.A. de C.V. y y Seguros Atlas S.A. Ord. Civil Acuerdo. 1 Acdo. Núm. Exp. 1988/2024.

HSBC México Sociedad Anónima Institución de Banca Múltiple Grupo Financiero HSBC División Fiduciaria en su Carácter de Fiduciario en el Fideicomiso Número F 234036 vs. Novelo Chacón Catalina. Vía de Apremio Civil Puesta. 2 Acdos. Núm. Exp. 2022/2024.

HSBC México, S.A. Institución de Banca Múltiple Grupo Financiero HSBC División Fiduciaria en su Carácter de Fiduciario en el Fideicomiso Irrevocable Identificado Con el Número F/232017 vs. Carmona Espíritu Cruz Alfredo y Viera Barrera Carolina. Especial Hipotecario Civil Expedientillo. 1 Acdo. Núm. Exp. 996/2017.

Instituto del Fondo Nacioal de la Vivienda para los Trabajadores (Infonavit) vs. Badillo Mosco Apolinar. Vía de Apremio Civil Auto de Radicación. 1 Acdo. Núm. Exp. 1834/2024.

Instituto de Seguridad y Servicios Sociales de Los Trabajadores del Estado a Través de su Fondo de la Vivienda (Fovissste) vs. Rosas Téllez Isaías. Especial Hipotecario Civil Auto de Radicación. 1 Acdo. Núm. Exp. 1836/2024.

Instituto de Seguridad y Servicios Sociales de Los Trabajadores del Estado a Través de su Fondo de la Vivienda Fovissste vs. Estrada Chávez Mario Francisco. Especial Hipotecario Civil Expedientillo. 1 Acdo. Núm. Exp. 14/2021.

Instituto del Fondo Nacional de la Vivienda para los Trabajadores (Infonavit) vs. Marín Chávez Gabriel. Especial Hipotecario Civil Auto de Radicación. 1 Acdo. Núm. Exp. 2338/2024.

Instituto del Fondo Nacional de la Vivienda para los Trabajadores Infonavit vs. García Ortiz Francisco. Especial Hipotecario Civil Acuerdo. 1 Acdo. Núm. Exp. 866/2021.

Instituto del Fondo Nacional de la Vivienda para los Trabajadores Infonavit vs. García Cruz Mauricio. Ejecutivo Mercantil Auto Amparo. 1 Acdo. en Amparo. Núm. Exp. 854/2017 Amparo 817/2024- II, Promov. por Mauricio García Cruz.

Instituto del Fondo Nacional de la Vivienda para los Trabajadores Infonavit vs. Hernández Álvarez Ana Laura y Rubio Rosales Noel. Especial Hipotecario Civil Expedientillo. 1 Acdo. Núm. Exp. 978/2023.

Instituto del Fondo Nacional de la Vivienda para los Trabajadores Infonavit vs. Hidalgo Fonseca Jorge. Especial Hipotecario Civil Auto de Radicación. 1 Acdo. Núm. Exp. 2326/2024.

Instituto del Fondo Nacional de la Vivienda para los Trabajadores Infonavit vs. Islava Tamayo Ángel Ramón. Especial Hipotecario Civil Auto de Radicación. 1 Acdo. Núm. Exp. 2536/2024.

Instituto del Fondo Nacional de la Vivienda para los Trabajadores Infonavit vs. Luz Hernández Liliana. Especial Hipotecario Civil Auto de Radicación. 1 Acdo. Núm. Exp. 2142/2024.

Instituto del Fondo Nacional de la Vivienda para los Trabajadores Infonavit vs. López Ruíz Víctor Hugo y López Velazco Mónica. Especial Hipotecario Civil Expedientillo. 1 Acdo. Núm. Exp. 956/2013.

Instituto del Fondo Nacional de la Vivienda para los Trabajadores Infonavit vs. Reyes Villagómez Arturo y Contreras del Reyo María de Jesús. Vía de Apremio Civil Expedientillo. 1 Acdo. Núm. Exp. 138/2016.

Jiménez Cabrera Ricardo Antonio vs. Oseguera Barragán Javier. Especial Hipotecario Civil Acuerdo. 1 Acdo. Núm. Exp. 1862/2024.

Laguna Nanduca Guillermina vs. Seguros Banorte S.A. de C.V. Grupo Financiero Banorte. Juris. Voluntaria Civil Auto de Radicación. 1 Acdo. Núm. Exp. 1678/2024.

Lezama Martiñón Asunción Rosa vs. Vera Sánchez Lizeth Salma. Controversias de Arrendamiento Civil Auto. 1 Acdo. Núm. Exp. 1094/2024.

Lgf Occidente S.A. de C.V. Sofom Enr vs. Martínez Coutiño Edgar Javier. Ejecutivo Mercantil Desiste de la Instancia. 2 Acdos. Núm. Exp. 862/2023.

López y Placencia Román César su Sucesión vs. Flores Becerril Armando y Flores Becerril Gabriel. Controversias de Arrendamiento Civil Apel. Preventiva Actora Con Auto en Audiencia. 2 Acdos. Núm. Exp. 778/2024.

Mancera Rodríguez Alberto vs. Ibarra Ortega Vicente e Ibarra Gonzaga Griselda. Ord. Civil Acuerdo. 1 Acdo. Núm. Exp. 1324/2024 Tomo II.

Martínez Salinas Mario. No Definido No Definido Expedientillo. 1 Acdo. en Expedientillo. Núm. Exp. 90/1997 Bis. 63 Expdllo. Jdo 63 Ext.

Morales Rueda Felipe vs. Rueda Covarrubias Magdalena y Morales Rueda María de la Luz y Director de Notarias de la Ciudad de México y Registro Público de la Propiedad y de Comercio de la Ciudad de México. Ord. Civil Puesta. 2 Acdos. Núm. Exp. 212/2024.

Nacional Financiera Sociedad Nacional de Crédito Institución de Banca de Desarrollo como Fiduciaria en el Fideicomiso para el Ahorro de Energía Eléctrica Fide vs. Calzado Basal, S.A. de C.V. Ejecutivo Mercantil Auto de Radicación. 1 Acdo. Núm. Exp. 2182/2024 Principal.

Navarro García María del Carmen vs. Castillo Ruíz Juan José y Vázquez Martínez de Castillo María del Rocío. Especial Hipotecario Civil Auto de Radicación. 1 Acdo. Núm. Exp. 2376/2024 Tomo III.

SOLO CONSULTA
SOLO CONSULTA
SOLO CONSULTA

Pliego Pérez María del Carmen vs. Mazon Gómez Irma. Controversias de Arrendamiento Civil Auto. 1 Acdo. Núm. Exp. 704/2024.
Ponce de León del Valle Jesús vs. Espinosa López Ofelia. Especial Hipotecario Civil Acdo. de Radicación. 1 Acdo. Núm. Exp. 2054/2024 Tomo II.
Quejoso Chivas de Corazon S.A. de C.V. No Definido No Definido Auto. 4 Acdos. en Amparo. Núm. Exp. 558/2024 Bis. 2 Amparo 558/2024- VIII Promov. por Chivas de Corazon S.A. de C.V.
Robles Linares Linda Ernestina y Robles Linares Lizbeth Érica vs. Robles Miranda Dulce Brigitte. Ord. Civil Acuerdo. 1 Acdo. Núm. Exp. 1176/2023.
Rodríguez Velázquez Rosa María, Pérez Medina Anastasio Ricardo, Pérez Rodríguez David vs. Nueva Walmart de México S. de R. L. de C.V. Ord. Civil Auto de Radicación. 1 Acdo. Núm. Exp. 2332/2024 Tomo III.
Ruíz Santiago Víctor Camerino y Mosco González Federico y Granados Díaz Javier y Guzmán Medina Francisco Javier su Sucesión vs. Inmobiliaria Meuri S.A. de C.V. y Registro Público de la Propiedad y de Comercio de la Ciudad de México y Banco Santander México Sa Institución de Banca Múltiple Grupo Financiero Santander México. Ord. Civil Acuerdo. 1 Acdo. Núm. Exp. 1072/2024.
Saldívar Laurel Antonio vs. Chávez López Alejandro Ivanoff y Chávez Guízar Leonardo María su Sucesión y Leonardo Chávez Guízar su Sucesión Albacea Sustituto Rafael Chávez López. Ord. Civil Acuerdo. 1 Acdo. Núm. Exp. 350/2024.
Salgado Montealegre María Luisa su Sucesión vs. Cárdenas García Martín Damián. Ejecutivo Civil Acuerdo. 1 Acdo. Núm. Exp. 1850/2024.
Santiago González Óscar Geovani vs. Lagunas Ríos Javier. Ord. Civil Puesta. 2 Acdos. Núm. Exp. 1204/2024.
Scotiabank Inverlat, Sociedad Anónima, Institución de Banca Múltiple, Grupo Financiero Scotiabank Inverlat vs. García Morán Jorge y Domínguez Sánchez Yolanda. Especial Hipotecario Civil Acuerdo. 3 Acdos. Núm. Exp. 370/2018.
Secreto. Ejecc. de Garantías Otorgadas Mediante Prenda Sin Transmisión de Pos. y Fideicomiso de Garantía (Procedimiento Judicial) Mercantil Acuerdo. 1 Acdo. Núm. Exp. 1032/2024.
Sociedad Hipotecaria Federal S. N. C vs. Chirino Santa Cruz Martha. Esp. Hip. Acuerdo. 1 Acdo. Núm. Exp. 546/2011.
Soluciones Cocrea Sapi de C.V. Sofom Enr vs. Téllez Guerrero Patricia. Ejecutivo Mercantil Acuerdo. 1 Acdo. Núm. Exp. 782/2023.
Tars Holding, S.A. Pi. de C.V. vs. Kpmg Cárdenas Dosal, S. C. Ord. Mercantil Acuerdo. 3 Acdos. Núm. Exp. 1684/2024 Tomo V.
Torres Ruíz Martha vs. Ángel Valente Núñez Raya. Especial Hipotecario Civil Auto de Radicación. 1 Acdo. Núm. Exp. 1800/2024 Tomo II.
Universidad del Valle de México, S. C vs. Inmobiliaria Maux, S.A. de C.V. Medios Preparatorios Civil Auto de Radicación. 1 Acdo. Núm. Exp. 2460/2024.
Valles Santo Tomás Maricela vs. Reyes Montiel Mayra y Palma Suárez Francisco Miguel. Ord. Civil Auto de Radicación. 1 Acdo. Núm. Exp. 2354/2024.

LA SECRETARIA DE ACUERDOS
LIC. ANGÉLICA MARÍA HERNÁNDEZ ROMERO

TRIGÉSIMO NOVENO DE LO CIVIL

SECRETARÍA "A"
ACUERDOS DEL 9 DE DICIEMBRE DEL 2024

Almaguer Castellanos José Luis vs. Gómez Barriga José Luis. Especial Hipotecario Civil Acuerdo. 1 Acdo. Núm. Exp. 1373/2019 Tomo II (Ii).
Alonzo Semadeni Abigail vs. Calvo Irabien Alejandro. Controversias de Arrendamiento Civil Acuerdo. 1 Acdo. Núm. Exp. 1247/2024.
Azcárraga Salcido Regina Leticia vs. Grupo Azcasal S.A. de C.V. Juris. Voluntaria Civil Acuerdo. 1 Acdo. Núm. Exp. 1357/2024.
Banco Santander México, S.A. Institución de Banca Múltiple Grupo Financiero Santander México vs. Ab Hosiery, S.A. de C.V. y Alfredo Mercado Sacal. Medios Preparatorios Civil Acuerdo. 1 Acdo. Núm. Exp. 967/2019 Tomo II.
Espinoza Martínez Ma Guadalupe y Chávez Espinoza Mayra Guadalupe y Chávez Espinoza Hugo Manuel y Chávez Espinoza Alondra vs. Guerrero Romero Noemí. Ord. Civil Auto. 1 Acdo. Núm. Exp. 1587/2024.
Esquivel Casas Aureliano su Sucesión vs. Hernández Munguía Andrés Guadalupe. Medios Preparatorios Civil Acuerdo. 1 Acdo. Núm. Exp. 911/2024.
Flores Vázquez Marco Antonio. Juris. Voluntaria Civil Acuerdo. 1 Acdo. Núm. Exp. 1639/2024.
García Pérez Carmen y Salazar Rodríguez Priscila vs. Aquiles Calderón Trejo, Natividad Elsa Sánchez Vilchis Quien También Acostumbra Usar y Escribir su Nombre como Elsa Sánchez Vilchis, Elsa Sánchez Vilchis de Calderón. Ord. Civil Acuerdo. 1 Acdo. Núm. Exp. 303/2021.
Grupo Comercial Gefor S.A. de C.V. vs. Productores del Campo la Cañada S.A. de C.V. y González García Manuel. Controversias de Arrendamiento Civil Acuerdo. 1 Acdo. Núm. Exp. 835/2024.
Guerrero Rivera María Esther vs. Robledo Jiménez Claudia y Cortés Jiménez Laura. Ord. Civil Auto. 2 Acdos. Núm. Exp. 1027/2024.
Instituto de Seguridad y Servicios Sociales de Los Trabajadores del Estado a Través de su Fondo de la Vivienda Fovissste vs. Dolores Guadalupe Margarito. Especial Hipotecario Civil Acuerdo. 1 Acdo. Núm. Exp. 279/2024.
Instituto del Fondo Nacional de la Vivienda para los Trabajadores Infonavit vs. Aguilar Gonzaga Sandra. Especial Hipotecario Civil Acuerdo. 2 Acdos. Núm. Exp. 947/2024.
Instituto del Fondo Nacional de la Vivienda para los Trabajadores Infonavit vs. Gurrola Pelayo Néstor Abraham y García Rodríguez Cynthia del Carmen. Especial Hipotecario Civil Acuerdo. 1 Acdo. Núm. Exp. 765/2024.
Instituto del Fondo Nacional de la Vivienda para los Trabajadores Infonavit vs. José Raúl Sánchez Sánchez. Especial Hipotecario Civil Acuerdo. 1 Acdo. Núm. Exp. 103/2019.
Instituto del Fondo Nacional de la Vivienda para los Trabajadores Infonavit vs. Solórzano Arana Felipe y Martínez Arriaga María del Carmen. Especial Hipotecario Civil Acuerdo. 1 Acdo. Núm. Exp. 1183/2024.
Instituto del Fondo Nacional de la Vivienda para los Trabajadores vs. Jiménez Pérez Mirna Patricia. Especial Hipotecario Civil Acuerdo. 1 Acdo. Núm. Exp. 1361/2024.
Instituto del Fondo Nacional de la Vivienda para los Trabajadores vs. Meneses Ladino Cristina. Especial Hipotecario Civil Acuerdo. 1 Acdo. en Expedientillo. Núm. Exp. 1055/2016 Expedientillo.
Instituto del Fondo Nacional de la Vivienda para los Trabajadores vs. Pérez Moreno Jorge Luis. Especial Hipotecario Civil Acuerdo. 1 Acdo. Núm. Exp. 1347/2024.
López Betancourt Raúl Eduardo vs. Diario el Pais México S.A. Ord. Civil 1 Acdo. Núm. Exp. 215/2024.
Mondragón Murillo María del Carmen vs. Torres Espinosa Gregorio. Ord. Civil Acuerdo. 1 Acdo. Núm. Exp. 1061/2024.
Plata Olguín Olivia Marcela vs. Díaz Amparan María del Carmen y Díaz Amparan Margarita del Rosario y Díaz Amparan María del Consuelo y Díaz Cánovas Eloísa su Sucesión y C Director del Registro Público de la Propiedad y del Comercio de la Ciudad de México. Ord. Civil Desechamiento. 1 Acdo. Núm. Exp. 1493/2024.
Rivas Vivas Adriana vs. Solís Pichardo Leticia Liliana. Especial Hipotecario Civil Acuerdo. 2 Acdos. Núm. Exp. 949/2024.
Rodríguez Galván Efraín y Vitela Herrera María Antonieta vs. Grupo Mexicano de Seguros S.A. de C.V. Ord. Civil Acuerdo. 1 Acdo. Núm. Exp. 643/2024.
Romero Ramos Catalina vs. Herrera y Salazar Ma Esther y María Esther Herrera y Salazar. Ord. Civil Acuerdo. 1 Acdo. Núm. Exp. 1529/2024.
Secreto. Ejecutivo Mercantil Auto. 1 Acdo. Núm. Exp. 1211/2022.
Secreto. Ejecutivo Mercantil Acuerdo. 1 Acdo. Núm. Exp. 185/2022.
Sistema Único de Autofinanciamiento S.A. de C.V. vs. Pérez Rivera Virginia. Ejecutivo Mercantil Acuerdo. 1 Acdo. Núm. Exp. 1053/2022.
Téllez Vargas Gabriel su Sucesión vs. Pintor Atenco Domingo. Medios Preparatorios Civil Acuerdo. 1 Acdo. Núm. Exp. 1599/2024.
Tomsa Construcciones, Sociedad Anónima de Capital Variable vs. Fuente Carrasco Ariel. Especial Hipotecario Civil Acuerdo. 1 Acdo. Núm. Exp. 409/2013 Tomo II.
Valencia Hernández Alberto vs. María Torres Cuavas, Vda. de Mejía. Ord. Civil Acuerdo. 1 Acdo. en Expedientillo. Núm. Exp. 609/2003 Expedientillo.
NO PUBLICADOS
Abasto y Modernización Comercial S.A. de C.V. vs. Pérez Llobet María Eugenia del Perpetuo Socorro. Ord. Civil no Publ. 06- 12-2024. 1 Acdo. Núm. Exp. 1225/2023.

SOLO CONSULTA
SOLO CONSULTA
SOLO CONSULTA

Aguilar Sánchez Margarita Natividad vs. Sucesión de Amado Rafael Aguilar Sánchez. Ord. Civil no Publ. 05- 12- 2024. 1 Acdo. en Otros. Núm. Exp. 1271/2011 Segundo Tomo.

Banco Actinver, Sociedad Anónima, Institución de Banca Múltiple Grupo Financiero Actinver, en su Calidad de Fiduciario del Fideicomiso Irrevocable de Administración y Fuente de Pago Número 4659 vs. Rayas Brand Nicolás y Sánchez Prado Estela Paz. Vía de Apremio Civil no Publ. 05- 12- 2024. 1 Acdo. Núm. Exp. 1345/2023.

Banco Mercantil del Norte, S.A. Institución de Banca Múltiple, Grupo Financiero Banorte vs. Ham, S.A. de C.V. y Luis Roberto Abreu Menéndez. Especial Hipotecario Civil no Publ. 06- 12- 2024. 3 Acdos. Núm. Exp. 307/2019 Tomo II.

Barrera Flores Hugo vs. Barrera Flores Edith y Laurenes Díaz Frank Alberto. Ord. Civil no Publ. 06- 12- 2024. 1 Acdo. Núm. Exp. 1173/2022.

Chávez Valencia Ana María vs. Inmobiliaria Zagarvi S.A. de C.V. y C Director del Registro Público de la Propiedad y del Comercio de la Ciudad de México. Ord. Civil no Publ. del 05- 12- 2024. Prevención. 1 Acdo. Núm. Exp. 1655/2024.

González Valles Deniss Mariel vs. Seguros Inbursa Sa Grupo Financiero Inbursa. Ord. Civil no Publ. del 05- 12- 2024. Prevención. 1 Acdo. Núm. Exp. 1651/2024.

Grijalva Márquez Jorge Alejandro, Márquez Chávez María de Lourdes, Natanael Grijalva Márquez y Grijalva Márquez Guadalupe Alberto vs. Grupo Mexicano de Seguros S.A. de C.V. Ord. Civil no Publ. 06- 12- 2024. 1 Acdo. Núm. Exp. 393/2021 Tomo III.

Grupo Bici- 8 S.A. de C.V. vs. Verástegui Avilés Juan Francisco. Juris. Voluntaria Civil no Publ. del 05- 12- 2024. Incompetencia. 1 Acdo. Núm. Exp. 1667/2024.

Guerrero Rivera María Esther vs. Robledo Jiménez Claudia y Cortés Jiménez Laura. Ord. Civil no Publ. 06- 12- 2024. 1 Acdo. Núm. Exp. 1027/2024.

Hernández Vázquez Edgar Uriel y López Vázquez Ana Cristina vs. Seguros Inbursa Sa Grupo Financiero Inbursa. Ord. Civil no Publ. del 05- 12- 2024. Prevención. 1 Acdo. Núm. Exp. 1657/2024.

HSBC México, S.A., Institución de Banca Múltiple, Grupo Financiero HSBC División Fiduciaria en su Carácter de Fiduciario en el Fideicomiso Número F/234036 vs. Miguel Suárez Reyes. Especial Hipotecario Civil no Publ. 06- 12- 2024. 1 Acdo. Núm. Exp. 1007/2017.

Inmobiliaria Atzacoalco Sa vs. Sanmartin Rosa Herlinda. Ord. Civil no Publ. del 05- 12- 2024. 1 Acdo. Núm. Exp. 1663/2024.

Instituto del Fondo Nacional de la Vivienda para los Trabajadores Infonavit vs. Montiel Fernández Julio César. Especial Hipotecario Civil no Publ. del 05- 12- 2024. Admisión. 1 Acdo. Núm. Exp. 1659/2024.

Mestre González Blanco María del Consuelo Teresa y Hernández Mestre Eduardo y Benítez Mestre Consuelo y Benítez Mestre Pedro Antonio vs. Tintex y Colorantes S.A. de C.V. y Pro de la Torre Alejandro Roberto. Controversias de Arrendamiento Civil no Publ. del 05- 12- 2024. Incompetencia. 1 Acdo. Núm. Exp. 1661/2024.

Monroy Huitrón Irma vs. De Francisco Valle Guillermo Rodolfo. Controversias de Arrendamiento Civil no Publ. 06- 12- 2024. 1 Acdo. Núm. Exp. 1313/2023.

Peláez Uribe Jaime Antonio vs. Ruesga Bermúdez Alejandro. Ord. Civil Apelación. 1 Acdo. Núm. Exp. 563/2018 Tomo II.

Ramírez González Genaro su Sucesión vs. Ramírez Rodríguez Lidia. Ord. Civil no Publ. 06- 12- 2024. 1 Acdo. Núm. Exp. 139/2014 Tomo II.

Reyes Pérez Carmona Teresita del Carmen vs. Reyes Pérez Carmona Felipe Eduardo. Medios Preparatorios Civil no Publ. del 05- 12- 2024. Prevención. 1 Acdo. Núm. Exp. 1669/2024.

Russell Martín Estrada Matías vs. Reynero Guzmán López y Asunción Hernández García. Especial Hipotecario Civil 1 Acdo. Núm. Exp. 1599/2011 Tomo II.

Santander México, S.A., Institución de Banca Múltiple, Grupo Financiero Santander México vs. Affinitas Medios de Pago, S.A. P. I. de C.V. y Grupo Peifer, S.A. P. I. de C.V. y Lebois Mateos Jacques Pierre y Peinado Díaz Alfonso. Ejecutivo Mercantil no Publ. 06- 12- 2024. 2 Acdos. en Otros. Núm. Exp. 321/2023 Tomo II 13- 06- 2024.

Secreto. Ejecutivo Mercantil no Publ. 06- 12- 2024. 1 Acdo. Núm. Exp. 517/2024.

Tenorio Montejo Javier vs. Seguros Inbursa Sa Grupo Financiero Inbursa. Ord. Civil no Publ. del 05- 12- 2024. Prevención. 1 Acdo. Núm. Exp. 1653/2024.

Villalpando Rojas Rogelio vs. García Arvizu Perla Citlali y Arvizu Martínez Uriel. Controversias de Arrendamiento Civil no Publ. del 05- 12- 2024. Prevención. 1 Acdo. Núm. Exp. 1649/2024.

AUDIENCIA

Isatema, S.A. vs. Fivarsa Consultores, S. C. Aud. Previa y de Concil. Ord. Civil. 1 Aud. en Otros. Núm. Exp. 335/2024 Segundo Tomo.

López Betancourt Raúl Eduardo vs. Diario el Pais México S.A. Aud. Ord. Civil. 1 Audiencia. Núm. Exp. 215/2024.

Peña Vargas Gregorio vs. Meléndez Jiménez su Sucesión José Braulio. Aud. de Ley y Desahogo de Pruebs. Ejecutivo Mercantil. 1 Audiencia. Núm. Exp. 1217/2022.

LA SECRETARIA DE ACUERDOS M.L.
MAESTRA BETINA PÉREZ SALDAÑA

SECRETARÍA "B"
ACUERDOS DEL 9 DE DICIEMBRE DEL 2024

Altaltium Real Estate Solutions S.A. de C.V. y Chavolla Calderón Mara Beatriz vs. HSBC México Sa Institución de Banca Múltiple Grupo Financiero HSBC y Grupo Covasa S.A. de C.V. y Valdez Herrera Carlos Alfredo. Juris. Voluntaria Civil un Acuerdo. 2 Acdos. Núm. Exp. 1618/2024.

Arellano Aranda José. Ord. Civil Acuerdo. 1 Acdo. Núm. Exp. 1742/2024.

Banco Invex Sociedad Anónima Institución de Banca Múltiple Invex Grupo Financiero Fiduciario en su Carácter de Fiduciario del Fideicomiso Irrevocable de Administración 1052 vs. Torres Ramírez María de la Luz. Juris. Voluntaria Civil Acuerdo. 1 Acdo. Núm. Exp. 1706/2024.

Bastida Santoyo Reyna Miriam vs. Bizarro Luna Nancy Madeleyne. Controversias de Arrendamiento Civil Auto. 1 Acdo. Núm. Exp. 1288/2024.

Bienes Programados, S.A. de C.V. vs. González López Ricardo Antonio. Especial Hipotecario Civil Requerimiento en Términos del Acdo. General 28- 17/2020. 1 Acdo. Núm. Exp. 1606/2024.

Bio Condominios Residenciales Sapi de C.V. vs. Ari Chamarro Emmanuel. Ord. Civil Auto. 1 Acdo. Núm. Exp. 1444/2024.

Casas Morell Alicia Gabriela vs. Casas Morell Yolanda. Ord. Civil Amp. Ind 112- 2024. 1 Acdo. en Amparo. Núm. Exp. 242/2020 Amparo 112/2024.

Casco Flores José Andrés vs. Gómez Oropeza Alonso Ignacio y Ramírez Hernández María Teresa del Carmen. Vía de Apremio Civil Auto. 1 Acdo. Núm. Exp. 194/2021.

Cbt Operadora de Fondos, S.A. de C. V, antes Portafolio de Negocios, S.A. de C.V., Sofom E. R. (Antes Portafolio de Negocios, S.A. de C.V., Sofom E. N. R.) vs. Etiquetas y Plegadizos Mg, S.A. de C.V. ; Inmobiliaria Irafama, S.A. de C.V. ; Irma Patricia Gómez Márquez; Irma Márquez Muñoz y Javier de Jesús Ontiveros González. Ejecutivo Mercantil Auto. 1 Acdo. Núm. Exp. 1056/2016 Tomo II.

Cuéllar Luis vs. Valencia Martínez Lucía vs. Cuéllar Valencia María de Los Ángeles. Ord. Civil Amp. Ind 1060- 2024. 1 Acdo. en Amparo. Núm. Exp. 978/2022 Amparo 1060- 2024.

Cuéllar Luis vs. Valencia Martínez Lucía. Ord. Civil Dada Nueva Cuenta Amp. Ind 1060- 2024. 1 Acdo. Núm. Exp. 978/2022.

Daimler Financial Services S.A. de C.V. Sofom Enr vs. Mora Valdez Elías Martín. Ejecutivo Mercantil Auto. 1 Acdo. en Incidente. Núm. Exp. 42/2024 Providencias Precautorias.

Díaz Aquino Marco Antonio vs. Anaya Villagrán José Anastacio y Vergel Hernández María Isabel. Especial Hipotecario Civil Auto. 1 Acdo. Núm. Exp. 1438/2024.

Farah Farah Lizette También Conocida como Lizette Farah de Gebara vs. Villaseñor García Armando. Ord. Civil Auto. 1 Acdo. Núm. Exp. 352/2020.

Farfán Heredia Filemón y Pérez Velázquez Griselda vs. Scotiabank Inverlat Sa Institución de Banca Múltiple Grupo Financiero Inverlat. Especial Hipotecario Civil Acuerdo. 2 Acdos. Núm. Exp. 1624/2024.

HSBC México Sociedad Anónima Institución de Banca Múltiple Grupo Financiero HSBC División Fiduciaria en su Carácter de Fiduciario en el Fideicomiso Número F234036 vs. Juárez de la Cruz Emilia. Vía de Apremio Civil Auto. 1 Acdo. Núm. Exp. 1388/2024.

SOLO CONSULTA
SOLO CONSULTA
SOLO CONSULTA

Ibarra Franco Elpidio Leodegario vs. Banco Santander México Sa Institución de Banca Múltiple Grupo Financiero Santander y Rivero Iriarte Martha y Castillo Vargas Alejandro y C Director del Registro Público de la Propiedad y del Comercio de la Ciudad de México. Ord. Civil Auto. 1 Acdo. Núm. Exp. 1508/2024.

Inmobiliaria Miramar, S.A. vs. Banco Nacional de México, S.A., Integrante del Grupo Financiero Banamex. Ord. Mercantil Amp. Ind 914- 2024- IV. 1 Acdo. en Amparo. Núm. Exp. 884/2017 Amparo 914/2024/Iv.

Instituto de Seguridad y Servicios Sociales de Los Trabajadores del Estado a Través de su Fondo de la Vivienda Fovissste vs. López Lezama Iván. Especial Hipotecario Civil Auto. 1 Acdo. Núm. Exp. 1500/2024.

Instituto de Seguridad y Servicios Sociales de Los Trabajadores del Estado a Través de su Fondo de la Vivienda Fovissste vs. Márquez Martínez Edwin Enrique. Especial Hipotecario Civil Auto. 1 Acdo. Núm. Exp. 1460/2024.

Instituto de Seguridad y Servicios Sociales de Los Trabajadores del Estado a Través de su Fondo de la Vivienda Fovissste vs. Montiel Cortés Alfonso. Especial Hipotecario Civil Auto. 1 Acdo. Núm. Exp. 1458/2024.

Instituto del Fondo Nacional de la Vivienda para los Trabajadores Infonavit vs. Montaño Mata Francisco y Fernández Hernández Yolanda. Ord. Civil Auto. 1 Acdo. Núm. Exp. 1480/2024.

Lion México Consolidated, L. P vs. Inmobiliaria Bains, S.A. de C.V., C&C Ingeniería y Proyectos S.A. de C.V. y C&C Capital S.A. de C.V. Ord. Civil Amp. Ind 543- 2024- III. 1 Acdo. en Amparo. Núm. Exp. 482/2012 Amparo 543/2024- III.

Loza González Daniel y García Muñoz Martha vs. Mater Energía S. de R. L. de C.V. Ord. Mercantil Auto. 1 Acdo. en Exhorto. Núm. Exp. 1504/2024.

Luna González Christian Michel. Ord. Civil Acuerdo. 1 Acdo. Núm. Exp. 1748/2024.

Martínez Madrigal Rosa Elena vs. Uribe Salas José Luis. Controversias de Arrendamiento Civil Amp. Ind 259- 2024- III (V). 1 Acdo. en Amparo. Núm. Exp. 578/2015 Amparo 259/2024- III (V).

Martínez Vélez María Petra vs. Martínez Vélez María del Carmen y Borges Martínez Rosa Daniela. Medios Preparatorios Civil Auto. 1 Acdo. Núm. Exp. 1126/2024.

Mora Uribe José Jesús vs. Aguilar García María del Carmen. Juris. Voluntaria Civil Auto. 1 Acdo. Núm. Exp. 1248/2024.

Ortega Padrón Jesús. Ord. Civil Acuerdo. 1 Acdo. Núm. Exp. 1752/2024.

Ortega Pérez Laura Angélica y Olivares Ortega Virginia Yamile vs. Profesionistas Asociados, S. C. Ord. Civil Auto. 1 Acdo. Núm. Exp. 738/2024.

Ríos Porrás Daniel vs. Fyf Capital Sapi de C.V. Ord. Mercantil Auto. 1 Acdo. Núm. Exp. 1488/2024.

Robea S.A. de C.V. Juris. Voluntaria Civil Requerimiento en Términos del Acdo. General 28-17/2020. 1 Acdo. Núm. Exp. 1720/2024.

Saadia Totah Víctor vs. Roffe Farca Abraham. Especial Hipotecario Civil Auto. 2 Acdos. en Exhorto. Núm. Exp. 1560/2024.

Secreto. Ejecc. de Garantías Otorgadas Mediante Prenda Sin Transmisión de Pos. y Fideicomiso de Garantía (Procedimiento Judicial) Mercantil Auto. 1 Acdo. Núm. Exp. 1354/2024.

Secreto. Ejecutivo Civil Acuerdo. 1 Acdo. Núm. Exp. 1746/2024.

Secreto. Especial Hipotecario Civil Auto. 1 Acdo. Núm. Exp. 226/2024.

Secreto. Ejecutivo Mercantil Auto. 1 Acdo. Núm. Exp. 244/2023.

Secreto. Ejecutivo Mercantil Auto. 1 Acdo. Núm. Exp. 592/2024.

Soto Ortiz María Josefina vs. Salinas Juárez Carlos Eduardo y Gobierno de la Ciudad de México. Ord. Civil Auto. 1 Acdo. Núm. Exp. 1574/2024.

Soto Ramírez Ricardo vs. Velázquez Moreno Matías. Controversias de Arrendamiento Civil Auto. 1 Acdo. Núm. Exp. 1290/2024.

The Bank Of New York Mellon, S.A., Institución de Banca Múltiple vs. Gloria Virginia Martínez Guevara y Otro. Especial Hipotecario Civil Auto. 2 Acdos. Núm. Exp. 1164/2012.

Banco Mercantil del Norte, Sociedad Anónima, Institución de Banca Múltiple, Grupo Financiero Banorte vs. Carmen Escalante Vázquez. Especial Hipotecario Civil Auto. 1 Acdo. Núm. Exp. 530/2020 Tomo II 11- 09- 2024.

NO PUBLICADOS

Arias Mora Verónica vs. Treviño Rodríguez Israel Arturo. Controversias de Arrendamiento Civil Admisorio. 1 Acdo. Núm. Exp. 1266/2024.

Banco Invex Sociedad Anónima Institución de Banca Múltiple Invex Grupo Financiero Fiduciario en su Carácter de Fiduciario en el Fideicomiso Irrevocable de Administración Identificado Con el Número 1301 vs. Díaz Castro Jaime. Vía de Apremio Civil Auto. 3 Acdos. Núm. Exp. 1294/2024.

Banco Mercantil del Norte Sa Institución de Banca Múltiple Grupo Financiero Banorte vs. Cisneros Castro José Antonio. Especial Hipotecario Civil Prevención. 1 Acdo. Núm. Exp. 1494/2024.

Banco Santander México S a Institución de Banca Múltiple, Grupo Financiero Santander México vs. Caballero Robles Maribel. Especial Hipotecario Civil Requerimiento en Términos del Acdo. General 28- 17/2020. 1 Acdo. Núm. Exp. 1596/2024.

BBVA México Sa Institución de Banca Múltiple Grupo Financiero BBVA México vs. Velázquez Santamaría Manuela. Especial Hipotecario Civil Auto. 3 Acdos. Núm. Exp. 1320/2024.

Bienes Programados S.A. de C.V. Especial Hipotecario Civil Acuerdo. 1 Acdo. Núm. Exp. 1682/2024.

Bienes Programados S.A. de C.V. vs. Fuentes Pérez Federico. Especial Hipotecario Civil Acuerdo. 1 Acdo. Núm. Exp. 1672/2024.

Calva Calva Diana Laura. Juris. Voluntaria Civil Acuerdo. 1 Acdo. Núm. Exp. 1678/2024.

Carrillo García José Luis vs. García Domínguez Fabiola. Controversias de Arrendamiento Civil Admis. No Publicado. 1 Acdo. Núm. Exp. 1628/2024.

Cartas María del Carmen. Ord. Civil Acuerdo. 1 Acdo. Núm. Exp. 1674/2024.

Finagam Sociedad Cooperativa de Ahorro y Préstamo de Responsabilidad Limitada de Capital Variable. Especial Hipotecario Civil Acuerdo. 1 Acdo. Núm. Exp. 1676/2024.

Fonseca Fernández Nadia vs. Treviño Castillo Gabriela. Especial Hipotecario Civil Admis. No Publicado. 1 Acdo. Núm. Exp. 1600/2024.

García González Jorge vs. Brenda Díaz Pineda, Samuel Tellechea Sánchez y Guillermo René Díaz Hernández. Ord. Civil Amp. Ind 491-2024. 1 Acdo. en Amparo. Núm. Exp. 1122/2018 Amparo 491/2024.

Gas Padilla S.A. de C.V. vs. Cardona Moreno Daniel. Ejecutivo Mercantil no Publ. 06- 12- 2024. 1 Acdo. Núm. Exp. 752/2019 Tomo II.

Grupo Wrks, S.A. de C.V. vs. Dhl Express México, S.A. de C.V. Ord. Mercantil Acuerdo. 1 Acdo. Núm. Exp. 1646/2024.

HSBC México Sa Institución de Banca Múltiple Grupo Financiero HSBC División Fiduciaria en su Carácter de Fiduciario en el Fideicomiso Número F/234036 vs. González Vázquez Luis Alberto. Juris. Voluntaria Civil Admis. No Publicado. 1 Acdo. Núm. Exp. 1670/2024.

HSBC México Sociedad Anónima Institución de Banca Múltiple Grupo Financiero HSBC División Fiduciaria en su Carácter de Fiduciario en el Fideicomiso Número F234036 vs. Juárez de la Cruz Emilia. Vía de Apremio Civil Prevención. 1 Acdo. Núm. Exp. 1388/2024.

Instituto de Seguridad Social para las Fuerzas Armadas Mexicanas vs. Reyes López Darío y Candelario Jaramillo Heidi Virginia. Especial Hipotecario Civil Admis. No Publicado. 1 Acdo. Núm. Exp. 1614/2024.

Jaimes León Mirella vs. Rodríguez Trejo Natalia del Carmen. Controversias de Arrendamiento Civil Admisorio. 1 Acdo. Núm. Exp. 1212/2024.

Michel Gutiérrez María Alejandra. Ord. Civil Auto. 1 Acdo. Núm. Exp. 1390/2024.

Nueva Wal Mart de México S de R.L. de C.V. vs. Escapavi Gdl Sociedad por Acciones Simplificada de C.V. Controversias de Arrendamiento Civil no Publ. 06- 12- 2024. 1 Acdo. Núm. Exp. 450/2022.

Península Maquinaria y Equipo Pesado, S.A. de C.V. e Ica Constructora S.A. de C.V. vs. Boa Barges, Llc. Ord. Mercantil no Publ. 06- 12- 2024. 1 Acdo. Núm. Exp. 928/2024 Tomo III 22- 11- 2024.

Rosales Mendoza María Lorena Yolanda vs. Pizaña Rodríguez Pablo y Instituto Computación Tecnológica, S. C. Juris. Voluntaria Civil Auto. 2 Acdos. Núm. Exp. 1566/2024.

Salgado Méyer María de Lourdes y Salgado Méyer Miguel Ángel vs. Ma. Lucía Miranda González y/o María Lucía Miranda González. Ord. Civil Amp. Ind 666- 2024. 2 Acdos. en Amparo. Núm. Exp. 460/2021 Amparo 666/2024.

Scotiabank Inverlat Sa Institución de Banca Múltiple Grupo Financiero Scotiabank Inverlat vs. Bravo Romero David Alejandro y Cardoso Suárez Paola Dennis. Especial Hipotecario Civil Admis. No Publicado. 1 Acdo. Núm. Exp. 1572/2024.

SOLO CONSULTA
SOLO CONSULTA
SOLO CONSULTA

Sutton Fasca Ivonne vs. Oseguera Maximiliano José Luis y Fernández Díaz Carlos Alejandro. Controversias de Arrendamiento Civil Admis. No Publicado. 1 Acdo. Núm. Exp. 1636/2024.

Sviluppatore e Immobiliare Bi Eme S.A. de C.V. vs. Aseguradora Insurgentes S.A. de C.V. Ord. Mercantil Acuerdo. 1 Acdo. Núm. Exp. 1586/2024.

Talleres Totoltepec Sa vs. Banco Santander México Sa Institución de Banca Múltiple Grupo Financiero Santander México. Especial Hipotecario Civil Admis. No Publicado. 1 Acdo. Núm. Exp. 1590/2024.

Yeo González Gerardo vs. Martínez Noriega Magdalena Isabel y Magdalena Isabel Martínez de Mestre y Mestre Martínez Carla. Controversias de Arrendamiento Civil Admisorio. 1 Acdo. Núm. Exp. 1238/2024.

Operadora de Bienes Raíces Chevita Sociedad Anónima de Capital Variable vs. Córdova Soto Juan Carlos y Velásquez Gonsalez Emelia. Especial Hipotecario Civil Requerimiento en Términos del Acdo. General 28- 17/2020. 1 Acdo. Núm. Exp. 1680/2024.

AUDIENCIA

Bargues Sbert María Julia vs. Ruíz Martínez Mariana. Aud. de Ley y Desahogo de Pruebs. Controversias de Arrendamiento Civil. 1 Audiencia. Núm. Exp. 8/2024.

LA SECRETARIA DE ACUERDOS
MAESTRA BETINA PÉREZ SALDAÑA

CUADRAGÉSIMO DE LO CIVIL

SECRETARÍA "A"
ACUERDOS DEL 9 DE DICIEMBRE DEL 2024

Abraham Mora Óscar vs. Salcedo García Jorge y Salcedo García Edgar. Ejecutivo Mercantil 1 Acdo. Núm. Exp. 225/2023.

Ángeles Gallegos Danly vs. Urtecho Castellón Alejandra Fanny del Carmen y También Conocida como Alejandra Fanny del C Urtecho Castellón. Ejecutivo Mercantil Amparo Directo Minuta. 1 Acdo. Núm. Exp. 149/2024.

Aranda Rodríguez Ricardo vs. Gas Residencial Sociedad Anónima de Capital Variable y Ronquillo García Arturo. Exhortos Civil Exhorto. 1 Acdo. en Exhorto. Núm. Exp. 1219/2024.

Arias Barragán Alejandra vs. Víctor Manuel Barragán Yáñez. Controversias de Arrendamiento Civil Tomo II. 1 Acdo. Núm. Exp. 517/2020.

Avendaño Parra Juan Carlos vs. Miranda Sánchez Noemí. Controversias de Arrendamiento Civil 1 Acdo. Núm. Exp. 461/2024.

Baltazar Fernández Deysi y Montes Gómez Manuel vs. Omnibus de México S.A. de C.V. y a N a Compañía de Seguros S.A. de C.V. y Grupo Nacional Provincial Sab. Ord. Civil Admisorio. 1 Acdo. Núm. Exp. 1553/2024.

Banco Mercantil del Norte, S.A. Institución de Banca Múltiple, Gruo Financiero Banorte vs. Grupo Fernandelli de México, S.A. de C.V. y Otro. Providencias Precautorias Civil Expedientillo. 1 Acdo. Núm. Exp. 1597/2019.

Banco Mercantil del Norte, Sociedad Anónima Institución de Banca Múltiple, Grupo Financiero Banorte vs. Ricardo Rosalío González Sánchez y Francisca Recendez Zúñiga. Especial Hipotecario Civil 1 Acdo. Núm. Exp. 1059/2017.

Banco Santander México, S.A. vs. Ruíz Muñoz Digital S.A. de C.V. y Otro. Ejecutivo Mercantil Expedientillo. 1 Acdo. en Expedientillo. Núm. Exp. 849/2024.

Becerra Ibáñez Angélica vs. Ibáñez Ruíz Aída y Director del Instituto Nacional del Suelo Sustentable y C Director del Registro Pubilco de la Propiedad y de Comercio de la Ciudad de México y Moncada Álvarez Alejandro. Ord. Civil Admisorio. 1 Acdo. Núm. Exp. 1479/2024.

Camaco Pimenta Adrián y López Raya Roberto vs. Carmona Camacho Efrén. Ejecutivo Mercantil Amparo 1033/2024 - VI Minuta Correo. 2 Acdos. Núm. Exp. 497/2024.

Capilla Contreras Roberto Alberto vs. Velázquez Mallen Felícitas su Sucesión y C Director del Registro Público de la Propiedad y de Comercio de la Ciudad de México. Ord. Civil Admisorio. 1 Acdo. Núm. Exp. 1515/2024.

Cárdenas García Enrique vs. Solares Sosa María de Lourdes. Ord. Civil Prevención. 1 Acdo. Núm. Exp. 1415/2024.

Carteleras y Neón Espectaculares, S.A. de C.V. vs. José Luis Elizalde Barrón y Joel Guzmán Ortega. Ejecutivo Mercantil 1 Acdo. Núm. Exp. 821/2015.

Casasola Vivaldo Gabriel vs. Gutiérrez Gómez Jorge. Juris. Voluntaria Civil Prevención. 1 Acdo. Núm. Exp. 1561/2024.

Castillo Vargas José Luis y Castillo González Luis Manuel y Castillo González Paola y Morales Tardos Arturo y Castillo Vargas Esperanza y Morales Castillo Claudia y Morales Castillo Érika y González Sardoz Sonia Lucrecia su Sucesión vs. Salazar Navarrete Zoraya Cristina. Juris. Voluntaria Civil 1 Acdo. Núm. Exp. 419/2024.

Chubb Seguros México, S.A. vs. Cocitec Mexicana, S.A. de C.V. y Quick Meals, S.A. de C.V. Ord. Civil Tomo II. 1 Acdo. Núm. Exp. 1/2021.

Ci Banco, Sociedad Anónima, Institución de Banca Múltiple vs. Alejandro Aguilar Ramírez y Nayelli Rosete García. Especial Hipotecario Civil Tomo II. 1 Acdo. Núm. Exp. 489/2014.

Cibanco, S.A. Institución de Banca Múltiple, Actuando Unicamente en su Carácter de Fiduciario en el Fideicomiso F/00782 vs. Ana María Espinoza Sánchez. Especial Hipotecario Civil Amparo Directo. 1 Acdo. Núm. Exp. 917/2017.

Cuenca Norberto Carlos Adolfo vs. Concentra Desarrolladora Sa Promotora de Inversión de Capital Variable. Ord. Civil 1 Acdo. Núm. Exp. 627/2024.

Duarte Villa Maricela vs. Silvio Ferrera Rentería su Suc. ; María Concepción Ruíz Bautista; Notario Público Número 118 del Distrito Federal Ramón Aguilera Soto y C. Director del Registro Público de la Propiedad y de Comercio del Distrito Federal. Ord. Civil 1 Acdo. Núm. Exp. 211/2016.

Elizalde Albarrán Rebeca vs. Serrano Vda. de Elizalde Gabriela. Ord. Civil Admisorio. 1 Acdo. Núm. Exp. 1531/2024.

Espino Cardoso María Ana vs. Espino Cardoso José Carmen. Ord. Civil 1 Acdo. Núm. Exp. 1203/2024.

Fundación Antonio Haghenbeck y de la Lama Iap vs. Valladares Varona Sara. Controversias de Arrendamiento Civil Admisorio. 1 Acdo. Núm. Exp. 1243/2024.

Gallegos Troncoso Jorge vs. Grupo Bukbara S.A. de C.V. Ord. Mercantil Admisorio. 1 Acdo. Núm. Exp. 1601/2024.

Galván Juncales Silvia Norma vs. Jiménez Aguayo Francisco Javier. Controversias de Arrendamiento Civil Amparo 1063- 2024- I Solicita Copias. 1 Acdo. Núm. Exp. 1105/2024.

García Garcés Bertha vs. Estefani Pamela Martínez Herrera. Controversias de Arrendamiento Civil Amparo 968- 2024 Minutas. 1 Acdo. Núm. Exp. 1203/2019.

González Gurria Francisco José y González Benet Francisco José vs. Standard Unity Group S de R.L. de C.V. Ord. Mercantil 1 Acdo. Núm. Exp. 789/2024.

Grupo Lailzor, S.A. de C.V. vs. José Antonio Muciño Gálvez y María Petra Sánchez. Controversias de Arrendamiento Civil Tomo II. 1 Acdo. Núm. Exp. 1095/2013.

Hidalgo Cruz Ricardo vs. Sibo Chen. Controversias de Arrendamiento Civil Admisorio. 1 Acdo. Núm. Exp. 1267/2024.

HSBC México Sa Institución de Banca Múltiple Grupo Financiero HSBC División Fiduciaria en su Carácter de Fiduciario en el Fideicomiso Número F234036 vs. Trechuelo Vidal Tatiana Angélica. Exhortos Civil 1 Acdo. Núm. Exp. 755/2024.

HSBC México Sa Institución de Banca Múltiple Grupo Financiero HSBC vs. Vázquez García Alfredo. Especial Hipotecario Civil 1 Acdo. Núm. Exp. 987/2024.

Ibarra Ortiz Armando Ignacio vs. Ríos Loyola Anahí y Loyola Ceballos Rosalinda Araceli. Controversias de Arrendamiento Civil 2 Acdos. Núm. Exp. 527/2024.

Inmobiliaria Bains S.A. de C.V. Ord. Civil Amparo 251- 2024 Señala Fecha Audiencia. 1 Acdo. en Amparo. Núm. Exp. 251/2024 Bis. 1 Amparo 251/2024.

Inmobiliaria Esbe S.A. de C.V. vs. Olivera Gutiérrez Héctor Manuel y Orozco Serralde Verónica y Sánchez Camacho Víctor Eduardo. Ejecc. de Garantías Otorgadas Mediante Prenda Sin Transmisión de Pos. y Fideicomiso de Garantía (Procedimiento Extrajudicial) Mercantil Amparo 61/2024- I Monto Garantía Actuario. 4 Acdos. Núm. Exp. 463/2022.

Instituto del Fondo Nacional de la Vivienda para los Trabajadores Infonavit vs. Alonso Uroza Érika. Especial Hipotecario Civil 1 Acdo. Núm. Exp. 1407/2024.

Instituto del Fondo Nacional de la Vivienda para los Trabajadores Infonavit vs. Oloarte López Juana Gabriel. Especial Hipotecario Civil 1 Acdo. Núm. Exp. 1467/2024.

SOLO CONSULTA
SOLO CONSULTA
SOLO CONSULTA

Instituto del Fondo Nacional de la Vivienda para los Trabajadores Infonavit vs. Valera Hernández Miguel Ángel. Especial Hipotecario Civil 1 Acdo. Núm. Exp. 569/2024.

Intercam Banco, S.A., Institución de Banca Múltiple, Intercam Grupo Financiero vs. Manuel Vázquez Gutiérrez y Carlos Manuel Vázquez Hernández. Ejecutivo Mercantil Tomo II. 1 Acdo. Núm. Exp. 303/2019.

Kumul Sandoval José Ángel vs. Qualitas Compañía de Seguros S.A. de C.V. Ord. Civil Admisorio. 1 Acdo. Núm. Exp. 1537/2024.

Lara Alfonso María Hilda. Ord. Civil Prevención. 1 Acdo. Núm. Exp. 1483/2024.

Lemus Arrona Leandro Javier vs. Jamit Simental Fodel. Controversias de Arrendamiento Civil 1 Acdo. Núm. Exp. 605/2024.

López González Lidia vs. Fundación Rafael Donde Iap. Ord. Civil 1 Acdo. Núm. Exp. 757/2022.

Marcos Reyes Teresa Jazmín vs. Márquez García Francisco. Ord. Civil Admisorio. 1 Acdo. Núm. Exp. 1567/2024.

Márquez Huerta Adán vs. Barajas Sánchez Roberto. Ord. Civil 1 Acdo. Núm. Exp. 1287/2024.

Martínez Álvarez Aline vs. Arzate Martínez Alfonso. Controversias de Arrendamiento Civil Admisorio. 1 Acdo. Núm. Exp. 1597/2024.

Martínez Maciel Carlos Alberto vs. Ay Nanita S.A. de C.V. Controversias de Arrendamiento Civil Amparo 1016/2024 Informe Previo Actuario. 2 Acdos. Núm. Exp. 753/2023.

Medina Solís Yolanda vs. Rafael Romero Cabello. Ord. Civ. Expedientillo. 1 Acdo. Núm. Exp. 1603/2011.

Mendoza Cortés Irma y Rodríguez Campos Alfredo vs. Kuri Asali Arturo. Ord. Civil 977- 2024 Informe Justificado. 2 Acdos. Núm. Exp. 519/2023.

Meza Pozos Ricardo Pável vs. Demos Desarrollo en Medios S.A. de C.V. Ord. Civil 1 Acdo. Núm. Exp. 281/2024.

Millán Enríquez Manuel vs. Salazar Sánchez Vicente. Ord. Civil 1 Acdo. en Expedientillo. Núm. Exp. 699/2004.

Moreno Martínez María de Lourdes vs. Xicali López Axel Yael y Barrón Gaytán Obed Jesse y Longoria Camarillo Juan Alberto y Gaytán Méndez Sofía Raquel. Controversias de Arrendamiento Civil Admisorio. 1 Acdo. Núm. Exp. 1523/2024.

Navtej Kumar vs. Edgar París Rodrigo Ramírez y María Magdalena Flores Jiménez. Especial Hipotecario Civil Expedientillo. 2 Acdos. Núm. Exp. 1165/2008 Bis. 2.

Oseguera López Isrrael Armando vs. Nicolás. Ord. Civil Admisorio. 1 Acdo. Núm. Exp. 1505/2024.

Padrón Cleofas Abraham vs. Alva Pérez Luis Jesús. Ejecutivo Mercantil 1 Acdo. Núm. Exp. 1179/2022.

Pérez Alfaro Edgar Gerardo vs. Hipotecaria Nacional Sociedad Anónima de Capital Variable, Sociedad Financiera de Objeto Limitado y Instituto de Seguridad y Servicios Sociales de Los Trabajadores del Estado a Través de su Fondo de Vivienda Fovissste. Especial Hipotecario Civil 1 Acdo. Núm. Exp. 385/2023.

Pichardo Flores Lorena vs. Morales Retana Sonia. Ord. Civil Prevención. 1 Acdo. Núm. Exp. 1497/2024.

Ramos Solorio Susana vs. Ing & Arq Constructores Chimal S.A. de C.V. y También Conocida como Ing y Arq Constructores Chimal S.A. de C.V. y Chimal Clemente Jair y de la Cruz Solórzano Héctor Samuel y Urrieta de la Maza Víctor Iván. Ord. Civil Prevención. 1 Acdo. Núm. Exp. 1583/2024.

Reyes Bernal Lorenzo Javier y Bernal Reyes Saúl vs. Bernal Domínguez Daniel. Ord. Civil Admisorio. 1 Acdo. Núm. Exp. 1593/2024.

Rubalcava Suárez Juan Manuel vs. Carlos Michan Verde y Otro. Esp. Hip. Amparo 1006/2024 Recurso de Queja. 1 Acdo. Núm. Exp. 741/2001.

Ruíz González Leticia Mayela vs. Slovik Jansenson Andrés Matías y También Conocido como Andrés Slovik Jansenson y Slovik Jansenson Gustavo Emmanuel y Slovik Jansenson Edgardo Jeremias y Schlosser Stavchansky Samuel y Braverman Grunstein Jaime Zelik y Braverman Grunstein Susana y Goldner Braun Lea y Strauss Rubínstein Yael. Ord. Civil 1 Acdo. Núm. Exp. 329/2023.

Ruvalcaba Gálvez Salvador y Herrera Campos Beatriz vs. Ruvalcaba Villafuerte José su Sucesión y Gálvez Martínez Agustina su Sucesión. Ord. Civil 1 Acdo. Núm. Exp. 1261/2023.

Sandoval García su Sucesión Eliseo vs. Cabrera Ortiz Gerardo. Controversias de Arrendamiento Civil 1 Acdo. Núm. Exp. 1209/2022.

Scotiabank Inverlat Sa Institución de Banca Múltiple Grupo Financiero Scotiabank Inverlat vs. Santamaría Fuentes Jonathan Ricardo. Especial Hipotecario Civil 1 Acdo. Núm. Exp. 1077/2023.

Sociedad de Autores y Compositores de México, S. de G. C. de I. P vs. Operadora Pabellón Bosques, S.A. de C.V. Ord. Civil Tomo II. 1 Acdo. Núm. Exp. 1027/2015.

Soto Rocha Otilia vs. Alfredo Salvador Gómez. Especial Hipotecario Civil 1 Acdo. Núm. Exp. 297/2015.

Tejada Vázquez Roberto y Tejada Vázquez Gabriela vs. Grupo Mexicano de Seguros S.A. de C.V. Ord. Civil 1 Acdo. Núm. Exp. 577/2023.

Tejedor Cortés Rocío vs. Ediciones Librum S.A. de C.V. y Ramírez Piedras María de Lucero. Controversias de Arrendamiento Civil Admisorio. 1 Acdo. Núm. Exp. 1517/2024.

Torres Estrada Manuel Alejandro. Ord. Civil Amparo 441- 2024 Expedita la Jurisdicción. 1 Acdo. en Amparo. Núm. Exp. 441/2024 Bis. 1 Amparo 441/2024.

Unión de Vecinos José María Bustillos Veintiuno, A.C. vs. Verónica Álvarez Rivero. Ord. Civil 1 Acdo. Núm. Exp. 881/2014 Bis. 1.

Valencia Morales Evelyn vs. Díaz Torres Julio y Registro Público de la Propiedad y del Comercio de la Ciudad de México. Ord. Civil Admisorio. 1 Acdo. Núm. Exp. 1563/2024.

Valencia Rivera Néstor Tadeo vs. Valencia Trejo su Sucesión Ernesto. Ord. Civil Amparo 447/2024- III Cumplida Ejecutoria (Actuario). 2 Acdos. en Amparo. Núm. Exp. 817/2023 Bis. 1 Amparo 447/2024- III.

Villagómez Moreno Guadalupe vs. Pacheco Austria Rosa María. Ord. Civil Auto Aclaratorio Sentencia. 1 Acdo. Núm. Exp. 1345/2023.

Yáñez Sotelo Adriana vs. Sotelo Hurtado Elvira y a Quien También Se Le Conoce como Elvira Sotelo de Yáñez. Ord. Civil 1 Acdo. Núm. Exp. 451/2022.

De la Torre Fragoso Alicia y Fernández Cruz Guadalupe del Socorro su Sucesión y de la Torre Villaseñor Roberto vs. Arévalo Reyes Norma Angélica. Ord. Civil 1 Acdo. Núm. Exp. 209/2024.

AUDIENCIA

Inmobiliaria Bolívar 109 S.A. de C.V. vs. Ramírez Castro Óscar. Aud. Controversias de Arrendamiento Civil. 1 Audiencia. Núm. Exp. 1055/2024.

Ph Retail Advisors S de R.L. de C.V. vs. Tamacorp S de R.L. de C.V. y Agrícola Tama S.A. de C.V. Aud. Controversias de Arrendamiento Civil. 1 Audiencia. Núm. Exp. 669/2024.

SENTENCIA DEFINITIVAS DEL 9 DE DICIEMBRE DEL 2024

Inmobiliaria Bolívar 109 S.A. de C.V. vs. Ramírez Castro Óscar. Controversias de Arrendamiento Civil Sent. Def. 1 Núm. Exp. 1055/2024

Morales Nicolás su Suc. Eloy vs. Moreno Vda. de Sotelo Rosa. Ord. Civil Sent. Def. 1 Núm. Exp. 179/2023

SENTENCIA INTERLOCUTORIA

Banco Mercantil del Norte, S.A. Institución de Banca Múltiple, Grupo Financiero Banorte vs. María del Socorro Vega Cruz y Otro. Especial Hipotecario Civil Sent. Interl. 1 Núm. Exp. 629/2010

Velarde Callejas María del Carmen Irene vs. J. Concepción Gilberto Legaspi y Otra. Ejec. Merc. Sent. Interl. 1 Núm. Exp. 1489/1994

LA SECRETARIA DE ACUERDOS
LIC. MARÍA VERÓNICA SILVA CHÁVEZ

SECRETARÍA "B"
ACUERDOS DEL 9 DE DICIEMBRE DEL 2024

Alva Chávez Rubén vs. Bermúdez Torres Rafael. Especial Hipotecario Civil Aclaración de Sent. Definitiva. 1 Acdo. Núm. Exp. 1308/2023.

Ariza Gutiérrez Virginia Isabel vs. Torres Romero Rossy. Ord. Civil Admisorio. 1 Acdo. Núm. Exp. 1488/2024.

Banco Mercantil del Norte S.A. Institución de Banca Múltiple Grupo Financiero Banorte vs. Ley Lezama Víctor Manuel. Esp. Hip. un Auto en Expedientillo, Estese. 1 Acdo. Núm. Exp. 96/2012.

Banco Mercantil del Norte, S.A., Institución de Banca Múltiple, Grupo Financiero Banorte vs. David Emmanuel Flores Jasso. Especial Hipotecario Civil Debe Decir. 1 Acdo. Núm. Exp. 704/2019.

BBVA Bancomer, S.A., Institución de Banca Múltiple, Grupo Financiero BBVA Bancomer vs. Arturo Javier Domínguez López. Especial Hipotecario Civil Cedula Practicada. 1 Acdo. Núm. Exp. 736/2019.

SOLO CONSULTA

BBVA México, S.A., Institución de Banca Múltiple, Grupo Financiero BBVA México vs. De Santiago Peña Gabriela Beatriz. Vía de Apremio Civil Oficios de Busqueda. 1 Acdo. Núm. Exp. 1112/2024.

Business Corporate Asociation S.A. de C.V. vs. Promotora Higa S.A. de C.V. Ord. Mercantil Cedula Practicada. 1 Acdo. Núm. Exp. 850/2024.

Cibanco S.A. Institución de Banca Múltiple vs. Irma Pérez Balcázar y Rubén Pérez Bello. Especial Hipotecario Civil Exhibe Avaluo Actualizado. 1 Acdo. Núm. Exp. 1042/2014 Bis. 1.

Cibanco, S.A. Institución de Banca Múltiple, en su Carácter de Fiduciario en el Fideicomiso Número F/00399 vs. José Guadalupe Guerrero Mandujano y Leticia Vázquez Gómez. Especial Hipotecario Civil Debe Decir. 1 Acdo. Núm. Exp. 332/2017.

Ckd Activos & Sociedad Anónima Promotora de Inversión de Capital Variable vs. Florina López Sabás. Ord. Mercantil Turnar Exhorto. 1 Acdo. Núm. Exp. 630/2011.

Condominio Bosques Reforma 1477 A.C. vs. Ventosa Coghlan Eugenia y Ventosa Coghlan Paulina. Ejecutivo Civil Admisorio. 1 Acdo. Núm. Exp. 1542/2024.

Condominio Ubicado en Calle Uxmal Número 468 Colonia Vértiz Narvarte Alcaldia Benito Juárez Codigo Postal 03600 Ciudad de México vs. Bitar Said María Jazmín y Sayat Bagdadi Marcos y Quien También Acostumbra Llamarse Marcos Zayat Bagdadi. Ejecutivo Civil Admisorio. 1 Acdo. Núm. Exp. 1412/2024.

Cuevas de Valdez María Dolores y y/o María Dolores Cuevas Bahena vs. Propietario de Espacio de Lavado. Ord. Civil Prevención. 1 Acdo. Núm. Exp. 1588/2024.

Dinerito Audaz Sapi de Cv, Sociedad Financiera de Objeto Múltiple, Enr vs. Suárez Báez Evelia. Ejecutivo Mercantil Caducidad. 1 Acdo. Núm. Exp. 528/2023.

Escutia Mira Judith vs. Bustamante González Marco Antonio su Sucesión y Bustamante González Lucía. Ord. Civil Admisorio. 1 Acdo. Núm. Exp. 1544/2024.

Fernández Aguirre Dulce María vs. Asesoría en Limpieza Mister Clean S.A. de C.V. Controversias de Arrendamiento Civil Admisorio. 1 Acdo. Núm. Exp. 1608/2024.

Flores Ortiz Margarita; Ríos Arteaga Aarón; Nájera Martínez Ana Lilia; Navarijo Vázquez Luis Guillermo; Arellano Reyes Nieves Micaela; Espinosa Zárate Bertha; Ortiz Santos Margarita; Arellano Reyes María Guadalupe; Arellano Reyes Victor Manuel; Vázquez Herrera Rocio; y Badillo Aquino Elvira vs. Comunidad Armonica, A.C. ; María Luisa Tinoco Serrano y Rocío Mendizábal García. Ord. Civil Acuse. 3 Acdos. Núm. Exp. 962/2018 Bis. 2 Tomo III.

Gachuz Solís Anastacio Leobardo su Sucesión vs. González Gachuz Álvaro Javier y Treviño Gachuz Óscar Leonardo. Ord. Civil Admisorio. 1 Acdo. Núm. Exp. 1610/2024.

García Gallardo Adalberto vs. Palma Barajas Miguel Ángel y También Conocido como Miguel Ángel Palma. Controversias de Arrendamiento Civil Prevención. 2 Acdos. Núm. Exp. 1582/2024.

Gómez Valencia Iván Armando vs. Aceves García Rodolfo su Sucesión y Leyte Carmona Ramón Israel. Ord. Civil Admisorio. 1 Acdo. Núm. Exp. 1498/2024.

González Calderón Juan José vs. Vargas Muñoz Érika Juliana y Pkd S.A. de C.V. Ejecutivo Mercantil Dada Cuenta Contestación. 1 Acdo. Núm. Exp. 246/2024.

González Garibaldi Alma Araceli vs. Rodríguez Ocampo Eduardo su Sucesión. Ord. Civil Prevención. 1 Acdo. Núm. Exp. 1424/2024.

Hotel Merelles S.A. de C.V. vs. Mejía Vargas Wendy Guadalupe. Controversias de Arrendamiento Civil Admisorio. 1 Acdo. Núm. Exp. 1534/2024.

HSBC México, S.A. Institución de Banca Múltiple vs. Icsael España Luna y Estrellita Ochoa Aguilar. Especial Hipotecario Civil No Ha Lugar. 1 Acdo. Núm. Exp. 316/2019.

Inmobiliaria Gimf S.A. de C.V. vs. Prohomi S.A. de C.V. Vía de Apremio Civil Prevención. 1 Acdo. Núm. Exp. 1440/2024.

Instituto del Fondo Nacional de la Vivienda para los Trabajadores (Infonavit) vs. Julio Pedro Juárez Alba y Mónica Lina Calleros Arreola. Especial Hipotecario Civil Requerimiento No Surte por Boletín. 1 Acdo. Núm. Exp. 232/2016.

Instituto del Fondo Nacional de la Vivienda para los Trabajadores Infonavit vs. Casanova Ramírez Ricardo. Especial Hipotecario Civil Autr. Sicor. 1 Acdo. Núm. Exp. 1346/2024.

Instituto del Fondo Nacional de la Vivienda para los Trabajadores Infonavit vs. Téllez Guadalupe. Especial Hipotecario Civil Autr. Sicor. 1 Acdo. Núm. Exp. 994/2024.

Jiménez Salcedo Paloma Julliete y También Conocida como Paloma Julliete de la Fuente vs. Qualitas Compañía de Seguros S.A. de C.V. Ord. Civil Cedula Practicada. 1 Acdo. Núm. Exp. 1136/2024.

López Culebro Gabriel vs. Aguilar Muñoz Lilián Adriana. Ord. Civil Desahogo Vista Pericial Demandada. 2 Acdos. Núm. Exp. 912/2023.

López Huitrón María Teresa vs. Cerritos Sánchez Jorge de Jesús. Controversias de Arrendamiento Civil Admisorio. 1 Acdo. Núm. Exp. 1550/2024.

López Pérez Damián vs. López Contreras Fidencio. Ord. Civil Requerimiento Sala. 1 Acdo. Núm. Exp. 394/2024.

Madrigal Peña Enrique vs. Dajlala Talamas Salvador y Dajlala Talamas Jesús Antonio y Daglala Talamas Betty y Baca Dajlala Jorge Enrique y Baca Dajlala Salvador. Ord. Civil Admisorio. 1 Acdo. Núm. Exp. 1516/2024.

Martínez Romero Catalina su Sucesión vs. Pedraza Martínez José Miguel Ángel y Colula Rodríguez María Concepción. Ord. Civil Prevención. 1 Acdo. Núm. Exp. 1474/2024.

Meza Lares Nicolasa vs. Grupo Nacional Provincial Sab. Ord. Civil Admisorio. 1 Acdo. Núm. Exp. 1538/2024.

Mora Mendoza Roberto su Sucesión vs. Mora Mendoza Josefina. Ord. Civil Admisorio. 1 Acdo. Núm. Exp. 1524/2024.

Moyers Ruíz Laura Guadalupe vs. María Lorena Reyes Díaz; Francisco Altamirano Anaya y Kimberly Anna Hayes Escobedo. Ejecutivo Mercantil Amparo 786/2023- VI Recurso de Revisión. 1 Acdo. Núm. Exp. 88/2014.

Parra Martínez Gimena vs. Just Enjoy México S.A. de C.V. Ord. Mercantil Admisorio. 1 Acdo. Núm. Exp. 1526/2024.

Pedroza González María del Rosario vs. Nájera Plata Enrique y Fraccionadora Mexiana Sociedad Anónima de Propiedad y C Director del Registro Público de la Propiedad y del Comercio de la Ciudad de México. Ord. Civil Aclaración. 1 Acdo. Núm. Exp. 1250/2024.

Quiroz Robles Alejandro vs. Arriola Lezama María de Lourdes. Controversias de Arrendamiento Civil Admisorio. 1 Acdo. Núm. Exp. 1576/2024.

Quiroz Robles Alejandro vs. Arriola Lezama María de Lourdes. Controversias de Arrendamiento Civil Admisorio. 1 Acdo. Núm. Exp. 1578/2024.

Ramírez Ruíz Jaime y Ramírez Ruíz María del Carmen vs. Ramírez Ruíz Genaro Luis. Ord. Civil Admisorio. 1 Acdo. Núm. Exp. 1554/2024.

Ramírez Velasco Jorge Alberto su Sucesión vs. Septién González Rafael. Controversias de Arrendamiento Civil No Contestó. 2 Acdos. Núm. Exp. 484/2021.

Ramírez de Lira Javier y Macías Ortiz Manuela vs. Grupo Mexicano de Seguros S.A. de C.V. Ord. Civil Prevención. 1 Acdo. Núm. Exp. 1452/2024.

Reyes Valero Francisco y Buitrago Calixto María del Carmen vs. Hernández Salazar Javier Mauricio y Alfaro Treviño Lucero Belinsol y Chubb Seguros México S.A. Ord. Civil Admisorio. 1 Acdo. Núm. Exp. 1448/2024.

Rodríguez Montes de Oca Zurisadai y Rodríguez Álvarez Manuel y Montes de Oca Díaz Patricia. Juris. Voluntaria Civil Desechamiento. 1 Acdo. Núm. Exp. 1514/2024.

Rojas García William Alfredo vs. Salazar Herrera Roberto y José Roberto Salazar Herrera. Ord. Civil Admisorio. 1 Acdo. Núm. Exp. 1606/2024.

Rosales Hernández Librado vs. Grupo Mexicano de Seguros S.A. de C.V. Ord. Civil Admisorio. 1 Acdo. Núm. Exp. 1402/2024.

Rps Servicios Especializados S.C. vs. Estrada Pérez Martha y Ibáñez Vázquez Daniel Alejandro. Juris. Voluntaria Civil Cedula Sin Practicar. 2 Acdos. Núm. Exp. 1138/2024.

Rubio Barajas Alejandro Margarito vs. Registro Público de la Propiedad y de Comercio de la Ciudad de México. Juris. Voluntaria Civil Desechamiento. 1 Acdo. Núm. Exp. 1604/2024.

Ruíz Rivas Alma y Ruíz Rivas Gerardo vs. Vya Soluciones S.A. de C.V. Ord. Civil Admisorio. 1 Acdo. Núm. Exp. 1506/2024.

Soluciones Cocrea Sapi de C.V. Sofom Enr vs. Retana Rocha José Israel. Ejecutivo Mercantil Dada Cuenta. 1 Acdo. Núm. Exp. 484/2022.

Tovar Osorio Juan Carlos vs. Rodríguez Sánchez Irineo y Rodríguez y González Eduardo Americo y Rodríguez y González Dora Yolanda y Rodríguez y González Emma Angélica y Rodríguez y González Gloria Hortencia. Ord. Civil Admisorio. 1 Acdo. Núm. Exp. 1478/2024.

Vargas Lozano Mauricio vs. Universidad Motolinia del Pedregal A.C. Ord. Civil Admisorio. 1 Acdo. Núm. Exp. 1600/2024.

SOLO CONSULTA
SOLO CONSULTA
SOLO CONSULTA

Zárate Cortés Ángel vs. Rocío Sosa Trujillo. Especial Hipotecario Civil Apel. Inmediata. 1 Acdo. Núm. Exp. 780/2011 Bis. 1 Tomo I.
Del Río Ramírez Silvestre su Sucesión vs. Sara Cangas Rivas y Otro. Ord. Civil Amparo 1092/2024 Informes Previos. 3 Acdos. Núm. Exp. 1288/2018.
AUDIENCIA
Gradilla Cuevas Judith vs. Condominio Magno Tres Lagos A.C. Aud. Previa y de Concil. Ord. Civil. 1 Audiencia. Núm. Exp. 174/2024.
López Pérez Damián vs. López Contreras Fidencio. Aud. de Ley Ord. Civil. 1 Audiencia. Núm. Exp. 394/2024.
SENTENCIA INTERLOCUTORIA
Sociedad Hipotecaria Federal, Soc. Nac. del Crédito Inst. de Bca. de Desarrollo vs. José Eduardo Dávila Valerio. Especial Hipotecario Civil Sent. Interl. 1 Núm. Exp. 766/2007 Bis. 1

EL SECRETARIO DE ACUERDOS
LIC. GUADALUPE DE SANTIAGO GARCÍA

CUADRAGÉSIMO PRIMERO DE LO CIVIL

SECRETARÍA "A"
ACUERDOS DEL 9 DE DICIEMBRE DEL 2024

Activrent Empresariales S.A. de C.V. vs. Compañía Chapas Los Reyes Sa y Álvarez Arriola Claudia. Juris. Voluntaria Civil Lfvd. 2 Acdos. Núm. Exp. 1071/2024.
Agroindustrias Unidas de México, S.A. de C.V. como Cesionaria del Servicio de Administración y Enajenación de Bienes (Sae) Causahabiente del Fideicomiso Liquidador de Instituciones y Organizaciones Auxiliares de Crédito (Fideliq) como Cedente vs. Productos Agrícolas Mexicanos de Exportación, S.A. de C.V. y Otros. Especial de Fianzas Mercantil Lfvd. 1 Acdo. en Amparo. Núm. Exp. 419/2002 Juzgado 9° Dto. Cdmx Exp. 500/2017- V.
Alquezar S.A. de C.V. vs. Lozada Cano Carmelo Abel. Vía de Apremio Civil 1 Acdo. Núm. Exp. 317/2023.
Amaya Martínez del Campo María Guadalupe vs. Valpuesta Vega Víctor Manuel. Ord. Civil 1 Acdo. Núm. Exp. 729/2024.
Autofinanciamiento Automotriz S.A. de C.V. vs. Candelario López Miguel Ángel y Mejía Ugalde Marisol. Ejecutivo Mercantil Sae. 1 Acdo. Núm. Exp. 1223/2024.
Autofinanciamiento Mzd, S.A. de C.V. vs. Carrillo López Luis Eduardo y Garduño Santana Martín Adrián. Ejecutivo Cuantía Menor Mercantil 1 Acdo. Núm. Exp. 1541/2024.
Autofinanciamiento México S.A. de C.V. vs. Jácome Rodríguez Nubia. Ejecutivo Mercantil Sae. 2 Acdos. Núm. Exp. 1599/2024.
Autofinanciamiento México, S.A. de C.V. vs. Juárez Jiménez Jésus, Juárez Hernández Jesús y Jímenez Castillo Martha. Ejecutivo Cuantía Menor Mercantil Sae. 1 Acdo. Núm. Exp. 1603/2024.
Banco Monex Sociedad Anónima Institución de Banca Múltiple Monex Grupo Financiero como Fiduciario en el Fideicomiso Empresarial Irrevocable de Administración y Garantía Número F3443 vs. Cortés Gómez José Manuel y Núñez Abe Ana Claudia. Especial Hipotecario Civil 1 Acdo. Núm. Exp. 991/2024.
Becerril Corona Aurora Marina y Ibarra Alonso Luis Ángel vs. Sánchez García Erik Daniel. Controversias de Arrendamiento Civil Lfvd. 1 Acdo. en Amparo. Núm. Exp. 395/2024 Amparo Directo H. Trib. Col. en Materia Civil del 1er Circuito.
Cárdenas Geyne Alfonso vs. León Meneses Palemon. Controversias de Arrendamiento Civil 3 Acdos. Núm. Exp. 937/2024.
Chávez Caballero María Guadalupe vs. Cárdenas Ayala Marco Antonio. Ord. Civil 1 Acdo. Núm. Exp. 399/2020.
Ci Banco S.A. Institución de Banca Múltiple vs. Soto de la Cruz Fernando y Campos Aranda Blanca Estela. Especial Hipotecario Civil Dum Amparo. 1 Acdo. en Amparo. Núm. Exp. 1195/2024 Amparo Directo H. Trib. Col. en Materia Civil del 1er Circuito.
Cibanco, Sociedad Anónima Institución de Banca Múltiple vs. Morales Silvano Anselmo y González Aguirre María Elena. Especial Hipotecario Civil 1 Acdo. Núm. Exp. 1173/2012 Tomo II.
Cobos González Fernando vs. Comisión Nacional Bancaria y de Valores y Otra(S). Ord. Civil Lfvd Amparo. 1 Acdo. en Expedientillo. Núm. Exp. 585/2024 Amparo 1649/2024 No Corresponden Datos.
Cruz Ríos Elsa vs. Cruz Roja Mexicana Iap. Ord. Civil 1 Acdo. Núm. Exp. 1755/2024.
Edificio Cogordan Sa vs. Rodríguez Ogarrio Rubén y Rodríguez García Rubén. Controversias de Arrendamiento Civil Sae por Hechas Sus Manifestaciones. 1 Acdo. Núm. Exp. 1643/2024.
Escudero Alvarado Pablo César vs. The American British Cowdray Medical Center, I.A.P. y Vargas Herrera Aníbal y Choza Chenhalls Rafael y Romero Figueroa Ángel y Guerrero Hernández Manuel. Ord. Civil Lfvd. 6 Acdos. Núm. Exp. 29/2021 Tomo III.
Factoraje Afirme, Sociedad Anónima de Capital Variable, Sociedad Financiera de Objeto Múltiple, Entidad Regulada, Afirme Grupo Financiero vs. Magro Ibáñez José Enrique. Especial Hipotecario Civil Lfvd. 1 Acdo. Núm. Exp. 423/2007 Tercer Tomo.
García Martínez Leonel Alfonso y Llamas Torres Brenda Adilene vs. Seguros Afirme S.A. de C.V. Afirme Grupo Financiero. Ord. Civil 1 Acdo. Núm. Exp. 1317/2024.
García Muñoz Moisés vs. Seguros Inbursa Sa Grupo Financiero Inbursa. Ord. Civil Lfvd. 1 Acdo. Núm. Exp. 1209/2024.
Herrerías Galindo Ricardo su Suc. vs. Delgado Benítez José Luis y Otro. Ord. Civil Dum Amparo. 2 Acdos. en Amparo. Núm. Exp. 835/2009 Amparo 814/2022 2° de Dto. Cd. Mx.
HSBC México, Sociedad Anónima, Institucionde Banca Múltiple y Pineda Méndez Marco Antonio. Especial Hipotecario Civil Expedientillo. 2 Acdos. en Expedientillo. Núm. Exp. 299/2020 No Corresponde.
Inmobiliaria Bains, Sociedad Anónima de Capital Variable. Ord. Civil Lfvd. 2 Acdos. en Amparo. Núm. Exp. 8021/2024.
Instituto del Fondo Nacional de la Vivienda para los Trabajadores Infonavit vs. Montoya López Jesús. Especial Hipotecario Civil Lfvd. 1 Acdo. Núm. Exp. 881/2024.
López Silva Ascensión Gregorio y López Medina Bernardo y López Medina María de Lourdes y Quien También Usaba el Nombre de López Silva Ascención Gregorio su Sucesión vs. López Medina María Araceli y Florentino Escalera Claudia Miriam y C Ddirector del Registro Público de la Propiedad y del Comercio de la Ciudad de México y Notario Público 198 de la Ciudad de México, Licenciado Enrique Almanza Pedraza y Licenciado Jorge Sánchez Pruneda Otra Titular de la Notaria 127 de la Ciudad de México y Licenciado Raúl Rodríguez Piña Titular de la Notaria 149 de la Ciudad de México. Ord. Civil 1 Acdo. Núm. Exp. 1097/2024.
Martínez Miller María Elena vs. Martínez Miller Margarita María y Martínez Miller Martha Cristina y Martínez Miller Olivia Azucena. Ord. Civil 1 Acdo. Núm. Exp. 1041/2024.
Motos Toro México, S.A. de C.V. vs. Troncoso Vargas María Alicia. Ejecutivo Cuantía Menor Mercantil Sae. 1 Acdo. Núm. Exp. 1533/2024.
Navarro de Anda Ramiro hoy su Sucesión vs. Briones Munguía Cruz Elena y Otros vs. Tomo II. Ord. Civ. Lfvd. 1 Acdo. Núm. Exp. 937/2005.
Rafael Montoya Corona vs. Robledo Marcelo Castillo Zavala. Ejecutivo Mercantil 1 Acdo. Núm. Exp. 1261/2024.
Ramírez Ochoa Sergio Salvador vs. Inmuebles el Ángel Sociedad Anónima y Miguel Antonio Navar y Navar, su Sucesión y C Director del Registro Público de la Propiedad y del Comercio de la Ciudad de México y Navar y Navar Taide. Ord. Civil 1 Acdo. Núm. Exp. 603/2023.
Rendón Morales Heriberto vs. Multimedios Sociedad Anónima de Capital Variable y Sosa Hernández Liliana y Ramírez Penilla Ramón y Robles Gustavo Adolfo. Ord. Civil 1 Acdo. Núm. Exp. 919/2024.
Romero Pérez Juan Raúl vs. De la Paz Rodríguez Alejandro y González Chávez Patricia Marisol. Ejecutivo Cuantía Menor Mercantil Smc Amparo. 1 Acdo. en Amparo. Núm. Exp. 1405/2024 Amparo Indirecto.
Secreto. Ejecutivo Mercantil 1 Acdo. Núm. Exp. 1685/2024.
Secreto. Ejecutivo Mercantil 1 Acdo. Núm. Exp. 1723/2024.
Secreto. Ejecutivo Mercantil 1 Acdo. Núm. Exp. 233/2023.
Zavaleta Martínez Martín vs. Nava Ramírez Edgar. Juris. Voluntaria Civil 1 Acdo. Núm. Exp. 591/2024.
De la Luz Soria Sergio vs. Espinosa Fajardo Sheyla Alejandra. Ejecutivo Mercantil Sae. 2 Acdos. Núm. Exp. 1673/2024.
AUDIENCIA
BBVA México S a Institución de Banca Múltiple Grupo Financiero BBVA México vs. Noel Peterson. Aud. Especial Hipotecario Civil. 1 Audiencia. Núm. Exp. 827/2024.
Instituto del Fondo Nacional de la Vivienda para los Trabajadores Infonavit vs. Rodríguez Garduño Luis Fernando. Aud. Especial Hipotecario Civil. 1 Audiencia. Núm. Exp. 609/2024.
SENTENCIA INTERLOCUTORIA

SOLO CONSULTA
SOLO CONSULTA
SOLO CONSULTA

Banco Nacional de México S.A., Integrante del Grupo Financiero Banamex vs. Juan Carlos Enrique Cuervo Escalona Quien También Acostumbra Usar el Nombre de Juan Carlos Cuervo Escalona. Especial Hipotecario Civil Sent. Interl. Jmw 1 Núm. Exp. 27/2018 Tomo Ii

EL SECRETARIO DE ACUERDOS
LIC. DANIEL QUEZADA GUZMÁN

SECRETARÍA "B"
ACUERDOS DEL 9 DE DICIEMBRE DEL 2024

Alazañez Hernández Ana María vs. López Nava Ofelia. Ord. Civil Lgs. 6 Acdos. Núm. Exp. 1182/2022.
Andrés Iturralde Fischer vs. René Martínez Posada y/otra. Especial Hipotecario Civil Lgs. 1 Acdo. Núm. Exp. 748/2002 Tomo II.
Arteaga Guerrero Araceli vs. Álvarez Vargas Alberto. Ord. Civil 1 Acdo. Núm. Exp. 202/2024.
Banco Autofin México, S.A. Institución de Banca Múltiple vs. Almazán Cravioto Juan Daniel. Ejecutivo Cuantía Menor Mercantil Sae. 2 Acdos. Núm. Exp. 1480/2024.
Banco Mercantil del Norte Sociedad Anónima Institución de Banca Múltiple Grupo Financiero Banorte y Ahora Óscar Rafael Loera vs. Domínguez Zamorano Cristhian Mauricio. Especial Hipotecario Civil 1 Acdo. Núm. Exp. 430/2021.
Banco Santander México Sa Institución de Banca Múltiple Grupo Financiero Santander México vs. Rojas Solís Enrique y Olivera Molina Keny Janeth. Especial Hipotecario Civil 1 Acdo. Núm. Exp. 882/2021 Tomo II.
Beja Baruh David vs. Beja Baruh Nicolás También Conocido como Nicolás Roberto Beja Baruh. Ord. Civil 1 Acdo. Núm. Exp. 990/2019 Tomo II.
Casab Velázquez Salma vs. Casab Odish Aziz y Otro. Ord. Civil Lgs. 1 Acdo. Núm. Exp. 8/2018.
Cibanco Sa Institución de Banca Múltiple vs. Reyes Torres Nery Leobardo. Ejecutivo Mercantil Sae Comparecencia. 1 Acdo. Núm. Exp. 1716/2024.
Continum Logística Internacional, Sociedad Anónima de Capital Variable vs. Guillén Juárez Esteban y Rico Mendoza Ana María. Especial Hipotecario Civil Lgs. 1 Acdo. Núm. Exp. 46/2015.
Escobar Juárez Samy Judith vs. Grupo Mexicano de Seguros S.A. de C.V. Ord. Civil Lgs. 1 Acdo. Núm. Exp. 1362/2023.
Fernández Aarun Rodrigo vs. Barquero Jiménez Urbano. Juris. Voluntaria Civil Sae. 1 Acdo. Núm. Exp. 1642/2024.
Granados Martínez José Luis su Sucesión vs. Sánchez Reyes Víctor Hugo. Controversias de Arrendamiento Civil Lgs un Auto en Secc. de Ejecución. 1 Acdo. Núm. Exp. 840/2021 Tomo II.
Gutiérrez Sánchez Baltazar vs. C. Director del Registro Público de la Propiedad y del Comercio del Distrito Federal y Otro. Ord. Civil Sgf. 1 Acdo. Núm. Exp. 732/2009.
Guzmán Reyes Mauricio vs. Tu Casa Express S.A. de C.V. y Tu Casa Express, S.A. de C.V. Especial Mercantil Mercantil Sgf Amparo D. C. 647/2024. 1 Acdo. en Amparo. Núm. Exp. 790/2021 Amparo Directo 2.
Guzmán Reyes Mauricio vs. Tu Casa Express S.A. de C.V. Especial Mercantil Mercantil Sgf Amparo D. C. 653/2024. 1 Acdo. en Amparo. Núm. Exp. 790/2021 Amparo Directo.
HSBC México S.A. Institución de Banca Múltiple Grupo Financiero vs. Garza Osorio Abraham. Vía de Apremio Civil Lgs. 1 Acdo. Núm. Exp. 878/2021.
HSBC México México, S.A., Institución de Banca Múltiple, Grupo Financiero HSBC, División Fiduciaria en su Carácter de Fiduciario en el Fideicomiso Irrevocable Identificado Con el Número 253936 vs. Reyes Cervantes José Luis. Especial Hipotecario Civil Lgs. 1 Acdo. Núm. Exp. 894/2018.
Ibarra Guajardo Eduardo vs. Promotora México 2000 S.A. de C.V. y Axa México Compañía de Seguros S.A. Ord. Civil Sgf. 1 Acdo. Núm. Exp. 536/2022.
Instituto de Seguridad y Servicios Sociales de Los Trabajadores del Estado a Través de su Fondo de la Vivienda (Fovissste) vs. Fernández Mendoza Jesús. Especial Hipotecario Civil Sgf. 1 Acdo. Núm. Exp. 92/2022.
Instituto de Seguridad y Servicios Sociales de Los Trabajadores del Estado a Través de su Fondo de la Vivienda (Fovissste) vs. Ceja Montejo Vanessa Alicia. Especial Hipotecario Civil Sgf. 1 Acdo. Núm. Exp. 192/2020.
Instituto del Fondo Nacional de la Vivienda para los Trabajadores (Infonavit) vs. Téllez Carbajal Fabiola. Especial Hipotecario Civil Lgs. 1 Acdo. Núm. Exp. 588/2019.
Instituto del Fondo Nacional de la Vivienda para los Trabajadores vs. Maribel Bautista Castro. Especial Hipotecario Civil Lgs. 1 Acdo. Núm. Exp. 1244/2018.
Liberty Fianzas, S.A. de C.V. vs. Michel Maldonado También Conocida como Sandra Michel de Acosta Sandra. Ejecutivo Mercantil Smc. 1 Acdo. Núm. Exp. 1496/2024.
Moisés Joel Medina García vs. Hernández Miranda Norma. Especial Hipotecario Civil Lgs. 1 Acdo. Núm. Exp. 1038/2007 Tomo II.
Navarro Rivera Jéssica Berenice vs. Hdi Seguros S.A. de C.V. Ord. Civil 2 Acdos. Núm. Exp. 34/2024.
Nolasco Ortiz José Roberto vs. Pineda Cedillo Anastacia. Ord. Civil Sgf. 1 Acdo. Núm. Exp. 1062/2024.
Ochoa García María Teresa vs. Puente León Carlos Augusto. Ord. Civil 1 Acdo. Núm. Exp. 792/2021.
Peñuñuri Ruíz Julio César y Peñuñuri Ruíz Natalia Jaqueline vs. Qualitas Compañía de Seguros S.A. de C.V. y Transportes Jaev S.A. de C.V. y Interbus de Sinaloa S.A. de C.V. y Lapizco Camacho Raúl y Cruz Sahagún Catarino. Ord. Civil Smc. 1 Acdo. Núm. Exp. 1696/2024.
Recuperadora de Deuda Hipotecaria Sociedad de Responsabilidad Limitada de Capital Variable vs. Zavala González Héctor. Juris. Voluntaria Civil Lgs. 1 Acdo. Núm. Exp. 1314/2022.
Ruíz Díaz Óscar vs. César Rafael Hernández Jerónimo y Catalina Jerónimo Dávila. Controversias de Arrendamiento Civil 1 Acdo. Núm. Exp. 1394/2012 Tomo II.
Ruíz Oviedo Ignacio Raymundo vs. Cisneros Anaya Celsa Beatriz. Juris. Voluntaria Civil Sgf. 1 Acdo. Núm. Exp. 200/2024.
Sánchez Moreno Roxana Angelina vs. Sucesión de Pérez Herold Raúl Alberto. Ord. Civil Lgs. 1 Acdo. Núm. Exp. 462/2020.
Sánchez Moreno Roxana Angelina vs. Sucesión de Pérez Herold Raúl Alberto. Ord. Civil Lgs. 1 Acdo. Núm. Exp. 462/2020 Tomo II.
Secreto. Vía de Apremio Civil Sgf. 2 Acdos. Núm. Exp. 1214/2024.
Secreto. Ejecutivo Mercantil Sae. 1 Acdo. Núm. Exp. 1280/2024.
Secreto. Ejecutivo Mercantil Smc. 1 Acdo. Núm. Exp. 1668/2024.
Secreto. Providencias Precautorias Mercantil Sae Cedula de Notificación. 2 Acdos. Núm. Exp. 1724/2024.
Secreto. Especial Mercantil Mercantil Lgs. 1 Acdo. Núm. Exp. 220/2020.
Secreto. Ejecutivo Mercantil Lgs. 1 Acdo. Núm. Exp. 362/2021.
Sotomayor Fierro José Luis y Nieblas Durán Beatriz vs. Seguros Banorte S.A. de C.V. Grupo Financiero Banorte. Ord. Civil 2 Acdos. Núm. Exp. 642/2024.
Trejo Sánchez María Magdalena vs. Contreras Rodríguez Ángel y Rocha Armendáriz Héctor Arturo. Controversias de Arrendamiento Civil Smc. 3 Acdos. Núm. Exp. 1702/2024.
La Torre del Vigia Asociación Religiosa vs. Pérez Flores Felipe. Actos Prejudiciales Civil Smc. 2 Acdos. Núm. Exp. 1700/2024.
NO PUBLICADOS
Cisneros Ruíz Raúl vs. Quintal Barba Luis Alberto. Ord. Civil Auto. 1 Acdo. Núm. Exp. 530/2022.
AUDIENCIA
Secreto. Controversias de Arrendamiento Civil. 1 Audiencia. Núm. Exp. 1072/2024.
SENTENCIA INTERLOCUTORIA
Banco Nacional del Ejército, Fuerza Aérea y Armada S.N.C. Institución de Banca de Desarrollo vs. J. Santos Martínez Cervantes y Maribel Castillo Garay. Especial Hipotecario Civil Sent. Interl. 1 Núm. Exp. 626/2017
Montes Díaz Salvador su Sucesión y Ahora Carmen Sámano Hernández, También Conocida como Carmen Sámano Hernández de Montes vs. Zavala Montaño Sandra Perla. Ord. Civil Sent. Interl. 1 Núm. Exp. 6/2023

EL SECRETARIO DE ACUERDOS
LIC. GILBERTO EDMUNDO OVANDO CAMACHO

CUADRAGÉSIMO SEGUNDO DE LO CIVIL

SECRETARÍA "A"
ACUERDOS DEL 9 DE DICIEMBRE DEL 2024

Aguilar Cervantes Rita vs. Pastrana Aguirre María de Los Ángeles. Especial Hipotecario Civil 1 Acdo. Núm. Exp. 163/2022.

SOLO CONSULTA
SOLO CONSULTA
SOLO CONSULTA

Amparo 251/2024- VI Promov. por Inmobiliaria Bains S.A. de C.V. Ord. Civil 1 Acdo. en Amparo_Buscador. Núm. Exp. 251/2024 Amparo 251/2024- VI Promov. por Inmobiliaria Bains S.A. de C.V.

Autofinanciamiento México, S.A. de C.V. vs. Mondragón Romero Rafael, Téllez Estrada Martinaaraceli y Téllez Estrada Juana Evangelina. Ejecutivo Cuantía Menor Mercantil 1 Acdo. Núm. Exp. 1307/2024 Tomo II.

Banco Autofin México, S.A. Institución de Banca Múltiple vs. Corporativo Angum S.A. de C.V. ; Montes de Oca López Maximiliano y Figueroa Gutiérrez Manuel. Especial Hipotecario Civil 2 Acdos. en Amparo. Núm. Exp. 289/2019 Bis. 1 Cuad. de Amp. Número 220/2024- VIII Promov. por Maximiliano Montes de Oca López.

Banco Invex Sociedad Anónima Institución de Banca Múltiple Invex Grupo Financiero en su Carácter de Fiduciario en Fideicomiso Número 3939 vs. Arenas Rodríguez Joaquín. Juris. Voluntaria Civil 1 Acdo. Núm. Exp. 833/2024.

Banco Monex S.A. Institución de Banca Múltiple vs. Sánchez Sánchez Yasmín. Juris. Voluntaria Mercantil 1 Acdo. en Expedientillo. Núm. Exp. 1205/2019.

Banco Santander México Sa Institución de Banca Múltiple Grupo Financiero Santander México vs. Barragán Pérez Adriana. Providencias Precautorias Civil 1 Acdo. Núm. Exp. 373/2024.

Bankaool, S.A., Institución de Banca Múltiple vs. Mayoristas y Distribuidores Angelopolitanos, S.A. de C.V. ; Tezcucano Tovar Erick Francisco y Terreros Corrales José Luis. Ejecutivo Mercantil 1 Acdo. en Amparo. Núm. Exp. 723/2016 Bis. 1 Cuad. de Amp. Número Número 772/2024- III Promov. por José Luis Terreros Corrales.

Basilisk Siete, S. de R. L. de C.V. vs. Antonio Esparza Hernández y Otros. Especial Hipotecario Civil 1 Acdo. Núm. Exp. 43/2001.

BBVA México S.A., Institución de Banca Múltiple, Grupo Financiero BBVA México vs. González Tejeda Eduardo. Especial Hipotecario Civil 1 Acdo. Núm. Exp. 1069/2022.

Bravo Leyva José Hesiquio. Juris. Voluntaria Civil 1 Acdo. Núm. Exp. 1045/2024.

Bravo Leyva José Hesiquio. Juris. Voluntaria Civil 1 Acdo. Núm. Exp. 1909/2024.

Chan Uc María Angélica vs. Grupo Mexicano de Seguros S.A. de C.V. Ord. Civil 1 Acdo. Núm. Exp. 655/2024.

Chiprut Ovadia José vs. Quinto Sedano Laura Angélica. Ejecutivo Mercantil 1 Acdo. Núm. Exp. 813/2017.

Cibanco vs. Barajas Cisneros Guillermo. Vía de Apremio Civil 1 Acdo. Núm. Exp. 343/2024.

Cibanco, Sociedad Anónima, Institución de Banca Múltiple, en su Carácter de Fiduciario en el Fideicomiso Número F00385 vs. Juana Luz Pérez Zepeda y Leobardo Hernández Sánchez. Especial Hipotecario Civil 1 Acdo. Núm. Exp. 291/2023.

Ckd Activos 8, Sociedad Anónima, Promotora de Inversión de Capital Variable vs. Gallardo Galeana Jaciel. Especial Hipotecario Civil 1 Acdo. Núm. Exp. 245/2023.

Delgado Torres María Magdalena vs. Inmavi, S.A. de C.V. e Hipotecaria su Casita, S.A. de C.V., Sociedad Financiera de Objeto Limitado. Ord. Civil 1 Acdo. Núm. Exp. 1119/2014.

Eos Arquitectos Sociedad Anónima de Capital Variable vs. Aguileta Ángeles Fernando Arturo. Controversias de Arrendamiento Civil 1 Acdo. Núm. Exp. 1085/2022.

Ertaju S.A. de C.V. vs. Sedeño Olvera Juan José y Sedeño Puig Juan José. Ord. Mercantil 1 Acdo. Núm. Exp. 815/2024.

Estrella Segura Norma Angélica vs. Regis González Carlos. Controversias de Arrendamiento Civil 1 Acdo. Núm. Exp. 259/2024.

Fuentes Montalvo Gonzalo vs. Gabriel Reyes Mario Alejandro. Controversias de Arrendamiento Civil 1 Acdo. Núm. Exp. 427/2023.

García Córdova Martha vs. Pérez Ordaz Omar Yordi. Controversias de Arrendamiento Civil 1 Acdo. Núm. Exp. 1135/2022.

García Silva Daniel. Medios Preparatorios Civil 1 Acdo. Núm. Exp. 1189/2024.

González Olmedo Lucía vs. Sánchez López Daniel. Ord. Civil Expedientillo. 1 Acdo. en Expedientillo. Núm. Exp. 457/2022.

Hankook Tire de México S.A. de C.V. vs. Ramírez Torres Roberto. Ord. Civil 2 Acdos. Núm. Exp. 889/2024.

Herrera Uruñuega Jesús vs. Condominio Insurgentes. Ord. Civil 1 Acdo. Núm. Exp. 1361/2023.

Hsbec México, Sociedad Anónima Institución Financiera de Banca Múltiple, Grupo Financiero HSBC, División Fiduciaria, en Carácter de Fiduciario del Fideicomiso Irrevocable de Administracionf262757 vs. Urbano Fernández Carlos y Mauricio Núñez Guadalupe. Especial Hipotecario Civil 1 Acdo. Núm. Exp. 143/2024.

Ibáñez Velázquez Rosa Isela vs. Ibáñez Venegas Agustín Simón. su Sucesión y C. Director del Registro Público de la Propiedad y del Comercio de la Ciudad de México. Ord. Civil 1 Acdo. Núm. Exp. 1007/2018.

Instituto de Seguridad y Servicios Sociales de Los Trabajadores del Estado a Través de su Fondo de la Vivienda (Fovissste) vs. Mejía Palma Blanca Ibet. Especial Hipotecario Civil 1 Acdo. Núm. Exp. 1343/2023.

Instituto de Seguridad y Servicios Sociales de Los Trabajadores del Estado a Través de su Fondo de la Vivienda Fovissste vs. Pérez Rivas Felipe. Especial Hipotecario Civil 1 Acdo. Núm. Exp. 1281/2023.

Instituto del Fondo Nacional de la Vivienda para los Trabajadores vs. Cardos Candila Gaspar José. Especial Hipotecario Civil 1 Acdo. Núm. Exp. 1327/2022.

Instituto del Fondo Nacional de la Vivienda para los Trabajadores (Infonavit) vs. Armenta Estrada Arturo. Especial Hipotecario Civil 1 Acdo. en Expedientillo. Núm. Exp. 133/2009.

Instituto del Fondo Nacional de la Vivienda para los Trabajadores (Infonavit) vs. Rivera Vega Mayra Karina. Especial Hipotecario Civil 1 Acdo. Núm. Exp. 1329/2023.

Jecegal, S.A. de C.V. vs. Dirección General de Obras y Desarrollo Urbano de la Delegación Cuauhtémoc y Jefe Delegacional de la Delegación Cuauhtémoc. Ord. Mercantil 2 Acdos. Núm. Exp. 721/2014.

Mejía Mireles Angélica María vs. Maldonado Pantoja Alfredo. Ord. Civil 1 Acdo. Núm. Exp. 1625/2024.

Montes Torres José Jorge Higinio vs. Real Foods Everest S.A. de C.V. y y/o Obc Foods S.A. de C.V. Con Nombre Comercial Restaurante Loveli y Grupo Zeru S.A. de C.V. Con Nombre Comercial Restaurante Zeru. Medios Preparatorios Civil 1 Acdo. Núm. Exp. 85/2024.

Nr Finance México Sociedad Anónima de Capital Variable Sociedad Financiera de Objeto Múltiple Entidad Regulada vs. Alarcón García Atalia Noemí. Ejecutivo Mercantil 1 Acdo. Núm. Exp. 247/2023.

Nr Finance México, Sociedad Anónima de Capital Variable, (En Lo Sucesivo Nrfm) vs. Bucio Orozco María Marcela. Ejecutivo Mercantil 1 Acdo. Núm. Exp. 191/2023.

Nr Finance México, Sociedad Anónima de Capital Variable vs. Aguiñaga Ortiz José Carlos. Ejecutivo Mercantil 1 Acdo. Núm. Exp. 593/2023.

Nr Finance México, Sociedad Anónima de Capital Variable vs. Arguello Padilla Gualberto. Ejecutivo Mercantil 1 Acdo. Núm. Exp. 87/2023.

Nr Finance México, Sociedad Anónima de Capital Variable vs. Basilio Roblero Nelly. Ejecutivo Mercantil 1 Acdo. Núm. Exp. 373/2023.

Nr Finance México, Sociedad Anónima de Capital Variable vs. Calderón Gloria María del Rosario. Ejecutivo Mercantil 1 Acdo. Núm. Exp. 7/2023.

Nr Finance México, Sociedad Anónima de Capital Variable, S.A. de C.V. en Los Sucesivo Nrfm vs. Bucio Orozco María Marcela. Ejecutivo Mercantil 1 Acdo. Núm. Exp. 645/2023.

Nr Finance México, Sociedad Anónima de Capital Variable, Sociedad Financiera de Objeto Múltiple (Entidad Regulada) (En Lo Sucesivo Nrfm) vs. Gómez Montoya Eduardo. Ejecutivo Mercantil 1 Acdo. Núm. Exp. 255/2023.

Nr Finance México, Sociedad Anónima de Capital Variable, Sociedad Financiera de Objeto Múltiple, Entidad Regulada vs. Guzmán Sola Martín. Ejecutivo Mercantil 1 Acdo. Núm. Exp. 133/2023.

Nr Finance México, Sociedad Anónima de Capital Variable, Sociedad Financiera de Objeto Múltiple, Entidad Regulada vs. De la Cruz Barragán Lisset. Ejecutivo Mercantil 1 Acdo. Núm. Exp. 389/2023.

Nr Finance México, Sociedad Anónima de Capital Variable, Sociedad Financiera de Objeto Múltiple, S.A. de C.V. Sofom Er vs. Domínguez González Uriel y Domínguez González y Isael. Ejecutivo Mercantil 1 Acdo. Núm. Exp. 303/2023.

Nr Finance México, Sociedad Anónima de Capital Variable, en Lo Sucesivo Nrfm vs. Ríos Olivo Juan Humberto y Maltos Acuña Jorge Alberto. Ejecutivo Mercantil 1 Acdo. Núm. Exp. 307/2023.

SOLO CONSULTA
SOLO CONSULTA
SOLO CONSULTA

Oportunidades para Emprendedores, S.A. P. I. de C.V., Sociedad Financiera de Objeto Múltiple, Entidad No Regulada vs. Vecom Logistic, S. de R. L. de C.V. ; Michel Galindo Roberto; Michel Galindo Juan y Burciaga Leyva Iván Juvencio. Ejecutivo Mercantil 1 Acdo. Núm. Exp. 345/2018.

Ortiz Barrera Agustín Benjamín su Sucesión vs. Guerrero Rodríguez Juliana y Notaria Número 7 de la Ciudad de Tulancingo de Bravo Estado de Hidalgo y Director General de Notarias del Archivo General de Notarias del Estado de Hidalgo y Coordinación General Jurídica del Gobierno del Estado de Hidalgo. Ord. Civil Incompetencia. 3 Acdos. Núm. Exp. 1073/2024.

Ruíz Camacho María Fernanda vs. Perera Becerra Luis Alberto y Chacón Gusi María de Los Ángeles. Juris. Voluntaria Civil 1 Acdo. Núm. Exp. 1211/2024.

Sánchez Téllez Pamela Vianey vs. Montiel Olivares Gustavo. Ord. Civil 1 Acdo. Núm. Exp. 225/2023.

Santande Consumo S.A. de C.V. Sociedad Financiera de Objeto Mulitple Entidad Regulada Grupo Financiero Santander México vs. Cervantes Manrique Israel Jonas. Providencias Precautorias Civil 1 Acdo. Núm. Exp. 453/2023.

Servicios y Productos Enfocados Sas de C.V. vs. León Zenteno Irma Carolina. Ejecutivo Mercantil 1 Acdo. Núm. Exp. 709/2022.

Sistema de Crédito Automotriz S.A. de C.V. vs. Rodríguez Campuzano Edgar Jesús. Ejecutivo Mercantil 1 Acdo. Núm. Exp. 175/2024.

Toyota Financial Services México S.A. de C.V. vs. Samaniego Munoz Juan Ignacio y Zamora Aguilar César Eder. Providencias Precautorias Civil 1 Acdo. Núm. Exp. 555/2023.

Toyota Financial Services México S.A. de C.V. vs. Herrera Sánchez Emmanuel. Ejecutivo Mercantil 1 Acdo. Núm. Exp. 15/2024.

Tu Casa Express S.A. de C.V. vs. Martínez Hurtado Lea y Curioca Martínez Ingrid. Especial Hipotecario Civil 1 Acdo. Núm. Exp. 705/2023.

Valeriano Pacheco Pedro vs. Espejel Velázquez Perla Soraya y Velázquez Mani Evangelina. Controversias de Arrendamiento Civil 1 Acdo. Núm. Exp. 477/2024.

Vega Orihuela Gustavo Adolfo vs. Silver Garden S.A. de C.V. y Fleischmann Jiménez Eduardo Manuel y Batiz Hurtado Bernardo. Ejecutivo Mercantil 1 Acdo. en Expedientillo. Núm. Exp. 347/2023.

La Financiera S.A. de C.V. Sofom E. N. R vs. Del Olmo Hermida Rodrigo. Ejecutivo Mercantil 1 Acdo. Núm. Exp. 883/2023.

NO PUBLICADOS

Suburbia Td S.A. de C.V. vs. Gómez Cruz María del Carmen. Medios Preparatorios Civil 1 Acdo. Núm. Exp. 443/2024.

AUDIENCIA

Martínez Juárez Pedro Alejandro vs. Cruz Pérez Maricarmen. Controversias de Arrendamiento Civil. 1 Audiencia. Núm. Exp. 663/2024.

Romero Rivera Patricia vs. Espejel Hernández de Celestin Angélica Leticia y Celestin Navarrete José Sergio y Operadora de Activos Alfa S.A. de C.V. y Córdova Torres José Alejandro y Registro Público de la Propiedad y del Comercio de la Cuidad de México. Ord. Civil. 1 Audiencia. Núm. Exp. 9/2022.

SENTENCIA DEFINITIVAS DEL 9 DE DICIEMBRE DEL 2024

Jiménez Arévalo David Atonaltzin vs. Supremo Gobierno de la Nación y C Director del Registro Público de la Propiedad y de Comercio de la Ciudad México. Ord. Civil Sent. Def. 1 Núm. Exp. 215/2024

LA SECRETARIA DE ACUERDOS
LIC. ADRIANA LETICIA JUÁREZ SERRANO

SECRETARÍA "B"
ACUERDOS DEL 9 DE DICIEMBRE DEL 2024

Acevedo Reyes María Guadalupe vs. Acevedo Reyes Jorge Luis. Ord. Civil 1 Acdo. Núm. Exp. 912/2022.

Aja Gómez Jorge su Sucesión vs. López González José Alfredo. Ejecutivo Mercantil 1 Acdo. Núm. Exp. 252/2014.

Arellano Lara Eduardo Alberto vs. Garrido Barrientos Jéssica Viridiana. Ejecutivo Mercantil 1 Acdo. en Amparo. Núm. Exp. 606/2022 Amparo Número 1075/2024 Promov. por Jéssica Viridiana Garrido Barrientos.

Autofinanciamiento México S.A. de C.V. vs. Mendoza Cotero Jaime Aurelio y Gutiérrez García Javier. Ejecutivo Cuantía Menor Mercantil Reasignado 66 Civil. 1 Acdo. Núm. Exp. 1384/2024.

Autofinanciamiento México S.A. de C.V. vs. Morán Macías Carlos y Sagaon Marín Melisa. Ejecutivo Cuantía Menor Mercantil Reasignado 66 Civil. 1 Acdo. Núm. Exp. 1468/2024.

Autofinanciamiento México, S.A. de C.V. vs. Jaramillo Albarrán Wenceslao y Benítez Reynoso de Jaramillo Ma. Sandra. Especial Hipotecario Civil 1 Acdo. Núm. Exp. 304/2017.

Autofinanciamiento México, S.A. de C.V. vs. Pérez Escalente Ivonne y Escalante Aragón Ernestina Gloria. Ejecutivo Cuantía Menor Mercantil Reasignado 66 Civil. 1 Acdo. Núm. Exp. 1364/2024.

Banco Autofin México, S.A. Institución de Banca Múltiple vs. Guerrero López Alberto Alejandro. Ejecutivo Cuantía Menor Mercantil Reasignado 66 Civil. 1 Acdo. Núm. Exp. 1396/2024.

Banco Inmobiliario Mexicano, Institución de Banca Múltiple antes Hipotecaria Casa Mexicana, S.A. de C.V. Sociedad Financiera de Objeto Múltiple Entidad No Regulada vs. Isaías de Los Santos Tejeda. Esp. Hip. 1 Acdo. Núm. Exp. 22/2010.

Banco Invex Sa Institución de Banca Múltiple Invex Grupo Financiero Fiduciario en su Carácter de Fiduciario en Fideicomiso Irrevocable de Administración Fuente de Pago y Garantía Identificado Con el Número 1055 vs. Casanova Vicencio Luis Alberto y Ramírez Escudero Beatriz. Proced. Convencional Mercantil Civil Reasignado 66 Civil. 1 Acdo. Núm. Exp. 1458/2024.

Banco Santander México Sociedad Anónima Institución de Banca Múltiple Grupo Financiero Santander México vs. Pcs Soluciones en Mensajería S.A. de C.V. y Valecia Morales Ricardo. Providencias Precautorias Mercantil Expedientillo. 1 Acdo. Núm. Exp. 978/2022.

Cavazos Arroyo Guillermo vs. Mercado Palacios Antonio y Notario Público Número 131 de la Ciudad de México. Ord. Civil 1 Acdo. Núm. Exp. 842/2024.

Cavazos Arroyo Guillermo vs. Romero Crisóstomo Maximino. Ord. Civil 1 Acdo. Núm. Exp. 914/2024.

Ci Banco Institución de Banca Múltiple Fiduciario y Administrador del Fideicomiso Irrevocable de Administración F00057 vs. Paz Galván Luis Rodolfo. Especial Hipotecario Civil 1 Acdo. Núm. Exp. 980/2024.

Cibanco, Sociedad Anónima, Institución de Banca Múltiple, como Fiduciario en el Fideicomiso Irrevocable Identificado Con el Número Cib/2958 vs. Milo Hernández Montserrat Anaid y Milo Hernández Atenas Danae. Ord. Civil Apelación. 2 Acdos. Núm. Exp. 442/2021.

Ckd Activos 8 Sapi de C.V. vs. Morales Rojas Sergio. Especial Hipotecario Civil 2 Acdos. Núm. Exp. 1122/2022.

Comercializadora Besmar S.A. de C.V. vs. Guerrero Valdez Mario Alberto. Ejecutivo Mercantil Reasignado 66 Civil. 1 Acdo. Núm. Exp. 1488/2024.

Corona Cuevas Alejandro vs. Soto Aguilar José Basiliso. Ejecutivo Civil 1 Acdo. Núm. Exp. 374/2019.

Deziga Ruíz Manuel vs. Tajonar Andere José y Rodríguez Ojeda Martha Karina y Rodríguez Ojeda Luis Manuel y Kasst Entertainment S.A. de C.V. Ord. Mercantil 1 Acdo. Núm. Exp. 1642/2024.

Díaz García Micaela Sandra vs. Alcántara Molina Erick y Olivares Ferreira Dulce. Controversias de Arrendamiento Civil 1 Acdo. Núm. Exp. 32/2024.

Fernando Islas Morris Bustamante antes Vanessa Maitre Gaona Laura antes Banco Santander Mexicano, S.A. vs. Juan Domínguez Ramírez y Otro. Especial Hipotecario Civil 1 Acdo. Núm. Exp. 916/2003.

HSBC México Sociedad Anónima Institución de Banca Múltiple Grupo Financiero HSBC División Fiduciaria en su Carácter de Fiduciario del Fideicomiso Irrevocable F 233595 vs. Rodríguez López Rubén y Silva Quezada Leticia Lizbeth. Juris. Voluntaria Civil 1 Acdo. Núm. Exp. 816/2024.

HSBC México Sociedad Anónima Institución de Banca Múltiple Grupo Financiero HSBC División Fiduciaria en su Carácter de Fiduciario en el Fideicomiso Número F234036 vs. Bartolo Gallardo Lilia y Sánchez González Joel. Juris. Voluntaria Civil Reasignado 66 Civil. 1 Acdo. Núm. Exp. 1682/2024.

Instituto de Seguridad y Servicios Sociales de Los Trabajadores del Estado a Través de su Fondo de la Vivienda Fovissste vs. Hernández Castañón Delia. Especial Hipotecario Civil 1 Acdo. Núm. Exp. 380/2022.

Iusa Iztapalapa S.A. de C.V. vs. Javier Guzmán Velasco. Ejecutivo Mercantil 1 Acdo. Núm. Exp. 1398/2019.

Jiménez Mangas José Arturo vs. García Domínguez Juan Diego y C Director del Registro Público de la Propiedad y del Comercio de la Ciudad de México. Ord. Civil 1 Acdo. Núm. Exp. 1132/2024.

SOLO CONSULTA

López Elva Yolanda, También Conocido como Yolanda Barrera López vs. Sotelo Ochoa Fabiola y Mendiola Sotelo Jaqueline. Ord. Civil 1 Acdo. en Exhorto. Núm. Exp. 1168/2024 Exh. que Remite el Juez 2do Civil de Tijuana, Baja California.
Nr Finance México S.A. de C.V. vs. Guevara Gamez Rodrigo. Ejecutivo Mercantil Reasignado 66 Civil. 1 Acdo. Núm. Exp. 1786/2024.
Oportunidades para Emprendedores, S.A. P. I. de C.V., Sofom vs. Muebles Pontevedra, S.A. de C.V. ; Fortes Carames Miguel; Fortes García Miguel Angel; Fortes García Juan Carlos y Fortes García Belén. Ejecutivo Mercantil 1 Acdo. Núm. Exp. 956/2019.
Ortiz Llaguno María Guadalupe vs. Best Integration Sistem. S.A. de C.V. y Castro Loaiza José Luis. Controversias de Arrendamiento Civil 1 Acdo. Núm. Exp. 2/2017.
Pacada S.A. de C.V. Sofom Enr vs. Márquez Álvarez Valentín. Ejecutivo Mercantil 1 Acdo. Núm. Exp. 900/2023.
Plancarte Albarrán Arcelia Elizabeth vs. Infraestructura Técnica S.A. de C.V. Ejec. Merc. Expedientillo. 1 Acdo. Núm. Exp. 344/2004.
Ramos Parrales Amelia vs. Urrutia Osornio Gustavo. Controversias de Arrendamiento Civil 2 Acdos. Núm. Exp. 858/2024.
Rivera Pomar Gerardo vs. Red Rombo Group S.A. de C.V. Ejecutivo Mercantil 1 Acdo. Núm. Exp. 1616/2024.
Rojas Vásquez José Luis vs. Rodríguez Flores María Elena y C Director del Registri Público de la Propiedad y del Comercio de la Ciudad de México. Ord. Civil 1 Acdo. Núm. Exp. 1210/2023.
Román Palencia y Asociados S.C. y Castañeda Alcocer Juan Ignacio vs. Piña Villalpando Virginia y Chaparro Piña Myriam. Ord. Civil 1 Acdo. Núm. Exp. 586/2024.
Sarur y Vera Georgina vs. Maderas Finas Perroni S.A. de C.V. y Carpicentro S.A. de C.V. Controversias de Arrendamiento Civil 1 Acdo. Núm. Exp. 670/2024.
Secreto. Ejecutivo Mercantil 1 Acdo. Núm. Exp. 582/2022.
Secreto. Ejecutivo Mercantil 1 Acdo. Núm. Exp. 596/2024.
Soluciones Aplicadas y Facilitadoras Enyoi Sociedad Anónima Promotora de Inversión de Capital Variable vs. López José Angélica Ma. Medios Preparatorios Civil 1 Acdo. Núm. Exp. 540/2024.
Soluciones Cocrea Sapi de C.V. Sofom Enr vs. Calva Hernández Abel y Fernández Duarte Juan Julián. Ejecutivo Mercantil 1 Acdo. Núm. Exp. 1232/2022.
Start Banregio S.A. de C.V. Sofom Er Banregio Grupo Financiero vs. Saya Group México S de R.L. de C.V. y Rodríguez Torres José Jaime y Romero Weber Jéssica. Ejecutivo Mercantil Reasignado 66 Civil. 1 Acdo. Núm. Exp. 1676/2024.
Tepox Quirino Jorge vs. Pacheco García Francisco Santiago. Ejecutivo Mercantil 1 Acdo. Núm. Exp. 190/2009.
Vázquez Montiel Héctor Javier vs. Torres Castro Penelope Yasmín. Ejecutivo Cuantía Menor Mercantil Reasignado 66 Civil. 1 Acdo. Núm. Exp. 1346/2024.
Vega Álvarez Juan Adrián vs. Vargas Bautista Janet Artemisa. Controversias de Arrendamiento Civil 1 Acdo. Núm. Exp. 900/2024.
Velázquez Espinoza Alberto vs. Grupo Mexicano de Seguros S.A. de C.V. Ord. Civil 1 Acdo. Núm. Exp. 886/2024.
Victoria Ramírez Roberto Carlos vs. Islas Agueros María Antonieta. Ejecutivo Cuantía Menor Mercantil Reasignado 66 Civil. 1 Acdo. Núm. Exp. 1420/2024.
Zurita Franco Dulce María del Rosario vs. Sánchez Zurita Laura Renata y Garibay Rodríguez Francisco Noé. Controversias de Arrendamiento Civil 1 Acdo. Núm. Exp. 984/2018.

AUDIENCIA

Apjusto Sociedad Anónima de Capital Variable vs. Desarrollo de Energía Moderna Sociedad Anónima de Capital Variable y Bello Gómez Eduardo y Calixto Ávila Edith y Bello Calixto Sheila. Especial Hipotecario Civil. 1 Audiencia. Núm. Exp. 508/2024.
Miranda Reyes Agustina su Sucesión vs. Hernández Pérez José Luis. Controversias de Arrendamiento Civil. 1 Audiencia. Núm. Exp. 976/2024.

SENTENCIA INTERLOCUTORIA

Zabdi Elizabeth San Román García antes Cibanco, Sociedad Anónima, Institución de Banca Múltiple, en su Carácter de Fiduciario en el Fideicomiso Número Cib Diagonal Ciento Ochenta, Fideicomiso También Identificado Con el Número Cb Diagonal Ciento Ochenta(Antes Ci Banco, Sociedad Anónima, Institución de Banca Múltiple, División Fiduciaria, como Fiduciario Sustituto de The Bank Of New York Mellon, Sociedad Anónima, Institución de Banca Múltiple como Causahabiente de Banco J. P. Morgan, S.A. Institución de Banca Múltiple, J. P. Morgan, Grupo Financiero División Fiduciaria, en su Carácter de Fiduciario Sustituto en el Fideicomiso Irrevocable Número 00356 vs. Construcciones Arboledas de San Vicente S.A. de C.V. Especial Hipotecario Civil Sent. Interl. 1 Núm. Exp. 136/2015

EL SECRETARIO DE ACUERDOS
LIC. JOSÉ LUÍS MORA IBARRA

CUADRAGÉSIMO TERCERO DE LO CIVIL

SIN PUBLICACIÓN

CUADRAGÉSIMO CUARTO DE LO CIVIL

SECRETARÍA "A"
ACUERDOS DEL 9 DE DICIEMBRE DEL 2024

Administradora Forne 2 Sociedad de Responsabilidad Limitada de Capital Variable vs. Martínez Montero Gabriel y González Lozada Miriam Ibet. Juris. Voluntaria Civil 1 Acdo. Núm. Exp. 1109/2024.
Aguilar Romero David vs. Perales Salem Giovanna Fiorela. Ord. Civil 1 Acdo. Núm. Exp. 925/2024.
Ángel Olvera Domingo vs. López Rojas Armando y Olvera Herrera Teresa de Jesús. Ejecutivo Mercantil Expedientillo. 1 Acdo. en Expedientillo. Núm. Exp. 1007/2023.
Ángeles Villalpando Miguel vs. Cortez Marroquín Sergio y y/o Sergio Aurelio Cortez Marroquín. Ord. Civil 1 Acdo. Núm. Exp. 1067/2024.
Araujo Nieto Jorge Jesús su Sucesión vs. Saucedo Campos Arturo y Bernal Raygosa Karen Lizeth. Controversias de Arrendamiento Civil 1 Acdo. Núm. Exp. 547/2023.
Banco Santander (México), S.A. Institución de Banca Múltiple, Grupo Financiero Santander México vs. Carlos Arturo Consuegra Vázquez y Benjamín Enrique Gutiérrez Garduño. Ejecutivo Mercantil Expedientillo. 1 Acdo. Núm. Exp. 679/2015.
BBVA Bancomer Sociedad Anónima, Institución de Banca Múltiple, Grupo Financiero BBVA Bancomer vs. Comercializadora de Productos Alimenticios Sol, S.A. de C.V. y Karen Itzel García Nava. Ejecutivo Mercantil 1 Acdo. Núm. Exp. 1111/2019.
BBVA México, Sociedad Anónima, Institución de Banca Múltiple Grupo Financiero BBVA México vs. Estela Adriana Figueroa de la Peña. Especial Hipotecario Civil Expedientillo. 1 Acdo. Núm. Exp. 1537/2009.
Bretón San Pedro Yanett vs. Acosta Cardinault Alfredo. Ord. Civil 1 Acdo. Núm. Exp. 939/2021.
Bringas Carrillo Miguel de Jesús y María Francisca Valdez Andrea vs. Pablo Ignacio Martínez Álvarez y Marisol Mendoza Hernández. Ord. Civil 1 Acdo. Núm. Exp. 307/2016.
Castelán Alonso Yadira Mónica vs. Norma Adriana Campos Betancourt. Especial Hipotecario Civil 1 Acdo. Núm. Exp. 1129/2015.
Castro Aguayo Víctor Manuel y Aguayo Ortega Angélica vs. Seguros Inbursa Sa Grupo Financiero Inbursa. Ord. Civil 5 Acdos. Núm. Exp. 719/2024.
Castro Soto Óscar Arturo vs. Montañez Rentería María de Lourdes. Ord. Civil 1 Acdo. Núm. Exp. 809/2024.
Cazares Lee Martha vs. Cazares Abogado Alejandro. Ord. Civil 1 Acdo. Núm. Exp. 1113/2022.
Cruz Mora José Víctor vs. Villareal Martínez José Daniel. Controversias de Arrendamiento Civil 1 Acdo. Núm. Exp. 735/2023.
Dalmacci y Fernández de Castro Riccardo vs. Sincronia Films S.A. de C.V. y Lázaro García Eric Eduardo y Chanona Velázquez Octavio. Ord. Civil 1 Acdo. Núm. Exp. 895/2023.
Desarrolladora de Vivienda de Varde, S.A. de C.V. vs. María del Pilar Cruz López. Ord. Civil 2 Acdos. Núm. Exp. 1041/2016.
Dessetec Desarrollo de Sistemas, S.A. de C.V. vs. Adrián Trejo López. Esp. Hip. Expedientillo. 1 Acdo. Núm. Exp. 1247/2007.
Díaz Reynoso Jesús Bernardo Félix vs. Osnaya Flores Sara. Ord. Civil 1 Acdo. Núm. Exp. 223/2023.
Emprendimientos Maussan y González, S.A. P. I. de C.V. vs. Romero Fuentes Ricardo. Especial Hipotecario Civil 2 Acdos. Núm. Exp. 837/2024.
Galicia Vega Rodrigo vs. Inmobiliaria y Constructora Anáhuac Lerdo S.A. de C.V. Ord. Mercantil 1 Acdo. Núm. Exp. 237/2024.
González Robles Juan Carlos vs. Axa Seguros S.A. de C.V. Ord. Civil 3 Acdos. Núm. Exp. 227/2024.

SOLO CONSULTA

Grupo Jorisa, Sociedad Anónima de Capital Variable vs. Atman Capital Mx, S.A. P. I. de C.V. Controversias de Arrendamiento Civil 1 Acdo. Núm. Exp. 347/2024.

Guevara Islas Ismael vs. Manuel García Sánchez su Sucesión y María Elena Uribe Pérez. Ejecutivo Mercantil Expedientillo. 2 Acdos. Núm. Exp. 721/2012.

HSBC México Sociedad Anónima Institución de Banca Múltiple Grupo Financiero HSBC División Fiduciaria en su Carácter de Fiduciario en el Fideicomiso Número F234036 vs. Torres Zapata Luis Armando. Vía de Apremio Civil 1 Acdo. Núm. Exp. 843/2024.

HSBC México, S.A., Institución de Banca Múltiple, Grupo Financiero HSBC vs. Guillén Méndez José Alberto. Especial Hipotecario Civil 3 Acdos. Núm. Exp. 1771/2024.

Hugo Sánchez Márquez vs. Miguel Ramos Peñasco y Peñasco Rodríguez María de la Cruz. Controversias de Arrendamiento Civil 1 Acdo. Núm. Exp. 861/2022.

Indoma Negocios Inmobiliarios Sociedad Anónima de Capital Variable vs. Gasca Samson Carlos. Especial Hipotecario Civil 1 Acdo. Núm. Exp. 85/2022.

Instituto de Seguridad y Servicios Sociales de Los Trabajadores del Estado a Través de su Fondo de la Vivienda Fovissste vs. Carbajal Roque Liliana Clemencia. Especial Hipotecario Civil 1 Acdo. Núm. Exp. 1347/2024.

Instituto de Seguridad y Servicios Sociales de Los Trabajadores del Estado a Través de su Fondo de la Vivienda Fovissste vs. Romero Corona Sonia. Especial Hipotecario Civil 1 Acdo. Núm. Exp. 1345/2024.

Instituto del Fondo Nacional de la Vivienda para los Trabajadores (Infonavit) vs. Mondragón García Felícitas. Especial Hipotecario Civil 1 Acdo. Núm. Exp. 785/2019.

Laguna Lozano Joel vs. Grupo Mexicano de Seguros S.A. de C.V. Ord. Civil 1 Acdo. Núm. Exp. 1059/2024.

Liquidez y Garantía, S.A. de C.V. vs. Carlos Bailón González y Juan Rogelio Cárdenas Mejía. Especial Hipotecario Civil 1 Acdo. Núm. Exp. 37/2017.

Lizárraga Jarrillo Mauricio vs. Roldán Alarcón Marcela y Roldán Alarcón Silvia. Controversias de Arrendamiento Civil 1 Acdo. Núm. Exp. 383/2024.

López Domínguez María del Carmen y Castro Rodríguez Bienvenido vs. Lara Pérez Christian y Pérez Vigueras Catalina Emelia. Controversias de Arrendamiento Civil 1 Acdo. Núm. Exp. 921/2024.

Lozada Estrella Marisela vs. Arizmendi Castañeda Armando y Iturbe García Rosalba. Juris. Voluntaria Civil 1 Acdo. Núm. Exp. 651/2019.

Martínez Barojas Miguel Ángel su Sucesión vs. Tinajero Hidalgo Jesús y Amaya Reyes Alejandra. Ord. Civil 2 Acdos. Núm. Exp. 471/2024.

Mercader Financial Sa Sofom e R vs. Operadora Integral del Transporte Urbano de Navojoa S.A. de C.V. Ejecutivo Mercantil 1 Acdo. Núm. Exp. 405/2021.

Merino Mateos Rosa María vs. Ortega Ruíz Martín. Juris. Voluntaria Civil 1 Acdo. Núm. Exp. 1063/2024.

Operadora Hmg S.A. de C.V. vs. González Ramírez Norma. Ejecutivo Mercantil 1 Acdo. Núm. Exp. 757/2023.

Orihuela Torres Denisse vs. Clemente Terrón García y Natividad Barojas Hernández. Especial Hipotecario Civil 1 Acdo. Núm. Exp. 999/2016.

Orozco Acosta Carlos Abraham vs. Grupo Mexicano de Seguros S.A. de C.V. Ord. Civil 1 Acdo. Núm. Exp. 517/2024.

Ortega García Gabriel vs. Nr Finance México S.A. de C.V. Ord. Civil 1 Acdo. Núm. Exp. 1127/2023.

Peraza Santos Valeria vs. Rocky Sierra Arellanos y Guadalupe Partida Vargas. Controversias de Arrendamiento Civil 1 Acdo. Núm. Exp. 979/2019.

Perfumes y Esencias Fraiche, S.A. de C.V. vs. Raybuc, S.A. Controversias de Arrendamiento Civil 1 Acdo. Núm. Exp. 811/2015.

Pérez Jiménez Gabriela vs. Concepción Santillán Martínez su Sucesión. Ord. Civil 1 Acdo. Núm. Exp. 181/2020.

Quiroz González Santa Victoria vs. Quiroz González Manuel Orlando. Controversias de Arrendamiento Civil 2 Acdos. Núm. Exp. 215/2019.

Salazar Gaspar Jesús vs. Comisión Bancaria de Valores. Juris. Voluntaria Civil 1 Acdo. Núm. Exp. 885/2024.

Sandoval Álvarez María Trinidad del Corazon de Jesús su Sucesión vs. Hernández Juárez Ignacia. Juris. Voluntaria Civil 1 Acdo. Núm. Exp. 671/2024.

Sosa Gómez Mario José vs. Google México S de R.L. de C.V. y You Tube. Ord. Civil 2 Acdos. Núm. Exp. 1185/2024.

Supervisiones Tajinor S.A. de C.V. vs. Dorama Institución de Garantías Sociedad Anónima. Especial de Fianzas Mercantil Expedientillo. 1 Acdo. Núm. Exp. 381/2021.

Tadd Chapman Fredric vs. Quiñonez Alcaraz Rebeca Eunice. Especial Hipotecario Civil 1 Acdo. Núm. Exp. 451/2018.

Terry Thury Enod Grace vs. Autos Pullman de Morelos Servicio de Lujo S.A. de C.V. y Autobuses de Primera Clase México Zacatepec S.A. de C.V. Ord. Civil 2 Acdos. Núm. Exp. 95/2022.

Torres Caballero Arturo vs. Aguayo Méndez Alicia. Exhortos Civil Mavb. 2 Acdos. en Exhorto. Núm. Exp. 1219/2024.

Trujillo Lozano Ernesto y También Conocido como J Ernesto Trujillo Lozano vs. Alvarado Pizano María. Ord. Civil 1 Acdo. Núm. Exp. 1217/2024.

Ulloa Martínez Arturo vs. Arturo Ulloa Sánchez su Sucesión y/otro. Ord. Civil Expedientillo. 1 Acdo. Núm. Exp. 421/2019.

Velázquez Castañón Pedro vs. Mendoza Ruíz Vanesa. Controversias de Arrendamiento Civil 1 Acdo. Núm. Exp. 27/2024.

Victoria Ramírez Roberto Carlos vs. Morán Cabrera María del Carmen y Vázquez Guadalupe. Ejecutivo Mercantil 3 Acdos. Núm. Exp. 573/2024.

Viera Carlos Eduardo vs. Valle Hernández Germán. Ord. Civil 1 Acdo. Núm. Exp. 869/2024.

De Felipe Lozano María Guadalupe vs. Reyes Huerta Patricia Anabel y Salazar Escobedo Salvador. Vía de Apremio Civil 1 Acdo. Núm. Exp. 633/2023.

De la Rosa Enguntza Miguel Ángel vs. Toyota Financial Services México S.A. de C.V. y Consorcio Jurídico Pasión Imaginación Inteligencia Talento y Esfuerzo. Ejecutivo Mercantil 1 Acdo. Núm. Exp. 479/2024.

MAL PUBLICADOS

Sociedad Hipotecaria Federal, Sociedad Nacional de Crédito, Institución de Banca de Desarrollo, en su Carácter de Fiduciario Sustituto del Fondo de Operación y Financiamiento Bancario a la Vivienda vs. Medina Méndez Alejandro y Otros. Especial Hipotecario Civil 1 Acdo. Núm. Exp. 449/2008.

Zúñiga Cervantes Emilio Antonio y Medina Reynaga Mónica vs. Grupo Constanza Eventos Sociedad de Responsabilidad Limitada de Capital Variable. Ejecutivo Mercantil 1 Acdo. Núm. Exp. 1769/2024.

NO PUBLICADOS

Banco Covalto Sociedad Anónima Institución de Banca Múltiple vs. Sermex Ingeniería Aplicada Sociedad Anónima de Capital Variable y Aragón Gamero Karina Aileen y Cruz Fernández Luis Jesús y Juárez Aguilar Lidia Rosario. Ejecutivo Mercantil Acdo. no Publ. del 5 de Diciembre en Amparo 883/2023- Iii- B. 1 Acdo. en Amparo. Núm. Exp. 447/2023 Amparo 883/2023- Iii- B.

Escoboza Arellano Héctor Mario y Guillermo González Hernández (Quejoso de Ampro 1407/2022- 7) vs. Porfirio González Arteaga hoy su Suc. Ord. Civil Acdo. no Publ. del 5 de Diciembre en Amparo Número 1407/2022- 7. 2 Acdos. en Amparo. Núm. Exp. 97/1992 Amparo Indirecto 1407/2022- 7.

Gallardo Pérez María Araceli (Quejosa de Amparo 801/2023) vs. María Gabriela Serraldell Soroa. Controversias de Arrendamiento Civil Acdo. no Publ. del Seis de Diciembre en Expdllo. de Amparo 801/2023. 1 Acdo. en Cuaderno_Amparo_Act. Núm. Exp. 617/2019 Amparo Indirecto 801/2023.

Inmobiliaria Bains S.A. de C.V. No Definido No Definido Acdo. no Publ. del 6 de Diciembre en Amparo. 1 Acdo. en Amparo. Núm. Exp. 251/2024 Amparo251/2024- VI antes 1907/2021.

Vázquez Pérez José Manuel. No Definido No Definido Acdo. no Publ. del 5 de Diciembre en Expdllo. de Amparo. 1 Acdo. en Expedientillo. Núm. Exp. 995/2024 Expdllo. de Amparo Promov. por José Manuel Vázquez Pérez.

AUDIENCIA

Athié Ghanem Alfredo vs. Resendez Colín Marco Antonio y Guevara Contreras Gabriel y Villagordoa Mesa Manuel y Notario Público No 228 de la Ciudad de México y Director del Registro Público de la Propiedad y del Comercio de la Ciudad de México y Director del Registro Nacional de Avisos de Poderes Notariales. Mavb Aud. Ord. Civil. 1 Audiencia. Núm. Exp. 453/2023.

SOLO CONSULTA
SOLO CONSULTA
SOLO CONSULTA

Instituto para Devolver Al Pueblo Lo Robado (Indep) vs. José Arriaga Ramírez y Otro. Especial Hipotecario Civil. 1 Audiencia. Núm. Exp. 1265/1995.

Rivero Calderón José Ignacio vs. Luperini Esciso Marco. Controversias de Arrendamiento Civil. 1 Audiencia. Núm. Exp. 995/2024.

SENTENCIA DEFINITIVAS DEL 9 DE DICIEMBRE DEL 2024

Estévez Núñez Armando vs. Martínez Pérez José Pragedis. Ord. Civil Sent. Def. 1 Núm. Exp. 353/2024

EL SECRETARIO DE ACUERDOS
LIC. LEÓN ALEJANDRO AGUILERA CARDOSO

SECRETARÍA "B"
ACUERDOS DEL 9 DE DICIEMBRE DEL 2024

Alarcón Cañedo Salvador Francisco vs. Meza Barrón Miguel Arturo. Especial Hipotecario Civil G. 1 Acdo. Núm. Exp. 1144/1997.

Ballina Tuyub Carlos Alejandro vs. Grupo Nacional Provincial Sab. Ord. Civil 1 Acdo. Núm. Exp. 994/2023.

Banco Invex S.A. Institución de Banca Múltiple, Invex Grupo Financiero, Fiduciario en su Carácter de Fiduciario en el Fideicomiso Irrevocable de Administración Identificado Con el Número 1301 vs. Beatriz Sahuaya Zavala y/otro. Proced. Convencional Mercantil Civil 1 Acdo. Núm. Exp. 388/2018.

Banco Invex S.A. Institución de Banca Múltiple, Invex Grupo Financiero en su Carácter de Fiduciario en el Fideicomiso Irrevocable de Centro de Capital, Identificado Bajo el Número Ochocientos Sesenta vs. Guadalupe Margarita Azcorra Lara. Especial Hipotecario Civil Mavb. 1 Acdo. Núm. Exp. 1126/2018.

Banco Mercantil del Norte, S.A. vs. Alejandro Ornelas Peña. Especial Hipotecario Civil 1 Acdo. Núm. Exp. 1122/2019.

BBVA México S.A., Institución de Banca Múltiple, Grupo Financiero BBVA México vs. Preprensa Digital S.A. de C.V. y Sabat Martínez José Mario. Ejecutivo Mercantil 1 Acdo. Núm. Exp. 1520/2024.

Bnp Paribas vs. Amr Aircraft Leasing Dac y Transportes Aeromar S.A. de C.V. Ord. Civil 1 Acdo. Núm. Exp. 846/2023.

Bp Estaciones y Servicios Energeticos S.A. de C.V. vs. Apomuden S de R.L. de C.V. y Combustibles Decom S.A. de C.V. Ord. Mercantil 1 Acdo. Núm. Exp. 974/2024.

Calderón Montoya Sandra vs. Fernández Velázquez Perla. Juris. Voluntaria Civil 1 Acdo. Núm. Exp. 1184/2024.

Castillo Viggiano Homero Félix vs. Contreras Mendoza Salvador. Ejecutivo Mercantil Mavb. 1 Acdo. Núm. Exp. 738/2023.

Chibras Rabell Iván Emilio vs. Herrera Silva Pablo y Carrasco Méndez Judith. Controversias de Arrendamiento Civil 1 Acdo. Núm. Exp. 268/2024.

Ci Banco, Sociedad Anónima, Institución de Banca Múltiple vs. Edgar Paquini Navarro. Especial Hipotecario Civil 1 Acdo. Núm. Exp. 796/2014.

Ckd Activos 7 Sapi de C.V. vs. Valdés Flores Gabriel Ignacio. Especial Hipotecario Civil 2 Acdos. Núm. Exp. 650/2024.

Cobranza Amigable, Sociedad Anónima, Promotora de Inversión de Capital Variable vs. María Concepción Ruíz Ramírez. Esp. Hip. G. 1 Acdo. Núm. Exp. 1110/2009.

Coronado S.A. de C.V. vs. Galaz Yamasaki Ruíz Urquiza S.C. Miembro de Deloitte Touche Tohmatsu Limited Cpc Manuel Torres Uruchurtu Cpc Manuel Nieblas Rodríguez. Ord. Civil 5 Acdos. Núm. Exp. 482/2021.

Csck 12 Mexco I, Sociedad de Responsabilidad Limitada de Capital Variable vs. Alejandro Macías Romero y Otro. Ord. Merc. 1 Acdo. Núm. Exp. 338/2005.

Galán Galán Sergio vs. Juan Manuel Carapia Escobar. Ord. Civil 1 Acdo. Núm. Exp. 1326/2024.

García Cárdenas Rodolfo su Sucesión vs. Irma García Gutiérrez, Guadalupe García Gutiérrez, Ana María García Gutiérrez y Patricia García Gutiérrez. Ord. Civil 13 Acdos. Núm. Exp. 874/2016.

Gómez Morán Berenice vs. Fiscalia Especializada para la Investigación Persecución de Los Delitos en Materia de Desaparición Forzada de Personas Desaparición Cometida por Particulares y Busqueda de Personas Desaparecidas. Ord. Civil Mavb. 1 Acdo. en Expedientillo. Núm. Exp. 850/2024 Expedientillo.

Gómez Pérez Sergio y Gómez Pérez Sergio vs. Oropeza Bermea María su Sucesión y Oropeza Bermea su Sucesión María. Ord. Civil Mavb. 1 Acdo. en Tercería. Núm. Exp. 334/2016 Terc. Excl. de Dominio.

Gómez Pérez Sergio vs. María Oropeza Bermea. Ord. Civil 1 Acdo. Núm. Exp. 334/2016.

Grupo Ferretero Hah, S.A. de C.V. vs. Extropartes Plásticas, S.A. de C.V. Ord. Mercantil G. 2 Acdos. Núm. Exp. 1360/2018.

Grupo Inmobiliario Evelyn Moreno, Sociedad Anónima de Capital Variable vs. Monge Castro Melesio. Especial Hipotecario Civil 1 Acdo. Núm. Exp. 1292/2008.

Gutiérrez Juárez Jacinto vs. Latinoamericana Seguros S.A. Ord. Civil 1 Acdo. Núm. Exp. 1004/2023.

Guzmán Ruíz Ismael y Guzmán Ruíz David Javier vs. Procel Mancera Pablo su Sucesión y Registro Público de la Propiedad y Comercio de Esta Cuidad. Ord. Civil 1 Acdo. Núm. Exp. 368/2022.

Hernández Hernández Melecio Baldemar vs. Grupo Mexicano de Seguros S.A. de C.V. Ord. Civil Expedientillo. 1 Acdo. en Expedientillo. Núm. Exp. 1094/2022.

HSBC México, S.A. Institución de Banca Múltiple, Grupo Financiero HSBC Divicio Fiduciario vs. Padilla Sánchez Karla Ivette. Esp. Hip. 1 Acdo. Núm. Exp. 446/2008.

Instituto de Seguridad y Servicios Sociales de Los Trabajadores del Estado a Través de su Fondo de la Vivienda Fovissste vs. García Pérez Bartolomé y Clara Pedro Vicenta. Especial Hipotecario Civil G. 1 Acdo. Núm. Exp. 1762/2024.

Instituto de Seguridad y Servicios Sociales de Los Trabajadores del Estado a Través de su Fondo de la Vivienda Fovissste vs. Jorge Alberto Rosas Hernández. Especial Hipotecario Civil G. 1 Acdo. Núm. Exp. 1752/2024.

Islas Díaz Damián Jesús vs. García Díaz Carlos Manuel y Alegría Hernández Bani Jael. Especial Hipotecario Civil 2 Acdos. Núm. Exp. 452/2012.

José Olvera Álvarez María Lucero Álvarez Trejo en Representación de Nuestros Hijos de Nombres José Francisco Olvera Álvarez y Brian Olvera Álvarez vs. Axa Seguros S.A. de C.V. Ord. Civil 1 Acdo. Núm. Exp. 1488/2024.

López Martínez Yolanda vs. Grupo Mexicano de Seguros S.A. de C.V. Ord. Civil 2 Acdos. Núm. Exp. 668/2024.

Lucio Navarrete Enrique Felipe vs. Administración y Proyectos Mdt Sapi de C.V. Juris. Voluntaria Civil 1 Acdo. Núm. Exp. 932/2024.

Martínez Muñoz Áurea Yael vs. Muñoz Gutiérrez María Patricia y Hidalgo Rodríguez José Luis. Medios Preparatorios Civil 2 Acdos. Núm. Exp. 808/2024.

Medina Saucedo Francisco vs. Ana Estela Pérez Buendía. Especial Hipotecario Civil 1 Acdo. Núm. Exp. 1716/2024.

Miguel Ángel Castillo Solís vs. Mario Alberto Ramírez López. Ord. Civil Mavb. 4 Acdos. Núm. Exp. 476/2023.

Obregón Martínez María Elena y Obregón Martínez Lauro y Obregón Martínez María Catalina y Obregón Martínez Isaura Alicia y Obregón Martínez Rosa Irene vs. Obregón Martínez Esteban Arturo y Obregón Martínez María Bertha Luz y Obregón Martínez Héctor Jesús. Juris. Voluntaria Civil 1 Acdo. Núm. Exp. 1206/2024.

Oportunidades para Emprendedoras, S.A. de C.V. Sociedad Financiera de Objeto Múltiple, E. N. R vs. Salas Princess, S.A. de C.V. y Gloria Virginia Villaseñor López. Ejecutivo Mercantil 1 Acdo. Núm. Exp. 808/2012.

Ortega Cadena Carlos vs. González Ortega Jorge Enrique y Ortega Cadena Guadalupe Xóchitl. Controversias de Arrendamiento Civil 1 Acdo. Núm. Exp. 304/2023.

Pastrana Roldán Margarita Enriqueta y Pastrana Roldán María Georgina y Pastrana Roldán Alfredo vs. Pastrana Roldán Elia y Pastrana Roldán María Esther y Pastrana Roldán María Elena. Ord. Civil 3 Acdos. Núm. Exp. 1136/2024.

Promotora de Hoteles, S.A. de C.V. y Otro vs. Rojas Arizpe de Cabello Adriana y Otro. Ord. Mercantil G. 1 Acdo. Núm. Exp. 1730/2024.

Ramírez Muñoz Angélica Patricia vs. María Esther Zepeda Moreno. Ord. Civ. 1 Acdo. Núm. Exp. 608/2012.

Secreto. Ejecutivo Mercantil 1 Acdo. Núm. Exp. 156/2024.

Sistema Único de Autofinanciamiento S.A. de C.V. vs. Martínez Mendoza Miguel Ángel. Ejecutivo Mercantil G. 1 Acdo. Núm. Exp. 1106/2023.

Smart Lending Spv Sociedad Anónima Promotora de Inversión de Capital Variable Sociedad Financiera de Objeto Múltiple Entidad No Regulada vs. Curto Wilde Gerardo Augusto. Especial Hipotecario Civil G. 1 Acdo. Núm. Exp. 646/2021.

Torres Ávila Jorge vs. Torres Robles Edgar. Controversias de Arrendamiento Civil 2 Acdos. Núm. Exp. 792/2024.

Ulloa Zepeda Julio vs. González Alvarado María Cristina y Caudillo Pérez José. Controversias de Arrendamiento Civil 1 Acdo. Núm. Exp. 450/2022.

SOLO CONSULTA
SOLO CONSULTA
SOLO CONSULTA

Unifin Financiera, S.A. B de C.V. vs. Jiménez Burrel Patricia Trinidad y García Jiménez Ángel Arturo. Oral Mercantil Expdllo. G. 1 Acdo. en Expedientillo. Núm. Exp. 266/2021 No Corresponden Datos.

Valdés Octavio vs. Pilar Arlet Godínez Ahedo. Controversias de Arrendamiento Civil 1 Acdo. Núm. Exp. 228/2016.

NO PUBLICADOS

. No Definido No Definido Acdo. no Publ. del 5 de Diciembre en Expdllo. de Amparo. 1 Acdo. en Amparo. Núm. Exp. 972/2024 Amparo 972/2024- II Quejosa ?.

BBVA Bancomer, S.A., Institución de Banca Múltiple, Grupo Financiero BBVA Bancomer Actualmente BBVA México, Sociedad Anónima Institución de Banca Múltiple, Grupo Financiero BBVA México vs. Gradesa, S.A. de C.V., Galindo Martínez Joaquín, Navarro Rivera Guillermo y Ng Logística, S.A. de C.V. Ejecutivo Mercantil Acdo. no Publ. del 6 de Diciembre. 1 Acdo. Núm. Exp. 1478/2024.

BBVA Bancomer, S.A., Institución de Banca Múltiple, Grupo Financiero BBVA Bancomer Actualmente BBVA México, Sociedad Anónima Institución de Banca Múltiple, Grupo Financiero BBVA México vs. Gradesa, S.A. de C.V., Galindo Martínez Joaquín, Navarro Rivera Guillermo y Ng Logística, S.A. de C.V. Ejecutivo Mercantil 1 Acdo. en Amparo. Núm. Exp. 1478/2024 Amparo 991/2024.

BBVA México Sa Institución de Banca Múltiple Grupo Financiero BBVA México vs. Aragón Monroy Fernando. Especial Hipotecario Civil Mavb no Publ. del 06- 12- 24. 1 Acdo. Núm. Exp. 362/2021.

Cruz Romero Issis Itzel vs. Operadora de Hospitales Ángeles, S.A. de C.V. y Enrique Rivero Weber. Ord. Civil Mavb no Publ. del 06- 12- 24. 1 Acdo. Núm. Exp. 834/2012.

Gómez Pérez Sergio y Gómez Pérez Sergio vs. Oropeza Bermea María su Sucesión y Oropeza Bermea su Sucesión María. Ord. Civil Mavb no Publ. del 06- 1224. 1 Acdo. en Tercería. Núm. Exp. 334/2016 Terc. Excl. de Dominio.

Instituto de Seguridad y Servicios Sociales de Los Trabajadores del Estado a Través de su Fondo de la Vivienda Fovissste vs. Reyna Martínez Lluvia Jacqueline. Especial Hipotecario Civil Acdo. No´Publicado del Cinco de Diciembre en Amparo Número Dc-215/2024. 2 Acdos. en Amparo. Núm. Exp. 1694/2024 Dc-215/2024.

Liwerant Bokser Mark vs. Yáñez Carbajo Francisco Fabián y Odis Asversa S.A. de C.V. Ejecutivo Mercantil Acdo. no Publ. del 6 de Diciembre en Amparo 1282/2023- II. 1 Acdo. en Amparo. Núm. Exp. 834/2023 Amparo 1282/2023- II.

Luviano Maldonado Irma vs. Ayala García Rosa María y Hernández González Joel. Ord. Civil Mavb no Publ. del 06- 12- 24. 1 Acdo. Núm. Exp. 1688/2024.

Monteros Moros Israel Santiago vs. Culinaria de Origen Sociedad Anónima Promotora de Inverson de Capital Variable. Ord. Civil Acdo. no Publ. en Amparo Número Dc484/2024 Ahora 886/2024- Viii. 1 Acdo. en Amparo. Núm. Exp. 786/2021 Amparo D. C. 484/2024 Ahora 886/2024- VIII Quejoso Culinaria de Orig. S.A. P. I. de C.V.

Sociedad Hipotecaria Federal, Sociedad Nacional de Crédito, Institución de Banca de Desarrollo, en su Carácter de Fiduciario Sustituto del Fondo de Operación y Financiamiento Bancario a la Vivienda vs. Juan Gabriel Peña Hernández y María Guadalupe Flores Pérez. Especial Hipotecario Civil no Publ. del 5 de Dic del 2024. 2 Acdos. Núm. Exp. 394/2015.

AUDIENCIA

Martínez Valdés Ricardo Teodoro y Valdez Vda. de Martínez Catalina vs. Farmacias de Similares S.A. de C.V. y Fundación Best A.C. y Veterinaria Neri y Nickary Peluquería Canina y Felina y-o. Nickarysmr. Aud. Medios Preparatorios Civil. 1 Audiencia. Núm. Exp. 1172/2024.

Rocha Mata su Sucesión Ricardo vs. Zárate Téllez José Ángel y Lledias Estrada Minerva. Aud. Controversias de Arrendamiento Civil. 1 Audiencia. Núm. Exp. 324/2023.

Smart Lending Spv Sociedad Anónima Promotora de Inversión de Capital Variable Sociedad Financiera de Objeto Múltiple Entidad No Regulada vs. Curto Wilde Gerardo Augusto. Aud. Incidental Especial Hipotecario Civil. 1 Audiencia. Núm. Exp. 646/2021.

SENTENCIA INTERLOCUTORIA

Soluciones Mexicanas Lider, S.A. de C.V. vs. Perla Romay Hernández, Simeón Romay López y Natalia Hernández Villegas. Ejecutivo Mercantil Sent. Interl. 1 Núm. Exp. 208/2016

LA CONCILIADORA POR MINISTERIO LEY

LIC. MA ÁNGELES VÁZQUEZ BARRIOS

CUADRAGÉSIMO QUINTO DE LO CIVIL

SECRETARÍA "A"
ACUERDOS DEL 9 DE DICIEMBRE DEL 2024

Administración del Patrimonio de la Beneficencia Pública vs. Moreno Rocha y Otro Leticia. Controversias de Arrendamiento Civil 1 Acdo. en Expedientillo. Núm. Exp. 921/2024 Bis. 1.

Administradora Black, Sociedad de Responsabilidad Limitada de Capital Variable vs. Martínez Cruz Luis Manuel y López Favila y María Guadalupe. Especial Hipotecario Civil Cierre Tomo I. 1 Acdo. Núm. Exp. 2159/2024.

Administradora Black, Sociedad de Responsabilidad Limitada de Capital Variable vs. Martínez Cruz Luis Manuel y López Favila y María Guadalupe. Especial Hipotecario Civil Reasignación. 2 Acdos. Núm. Exp. 2159/2024 Tomo II.

Aguilar González Kevin Eduardo y Morales Ortiz y Jaquelíne vs. Seguros Inbursa, S.A., Grupo Financiero Inbursa. Ord. Civil 1 Acdo. en Amparo. Núm. Exp. 49/2024 944/2024- IV.

Aguilar González Kevin Eduardo y Morales Ortiz y Jaquelíne vs. Seguros Inbursa, S.A., Grupo Financiero Inbursa. Ord. Civil 1 Acdo. Núm. Exp. 49/2024 Tomo II.

Aguilera Zapata José Luis vs. García Trejo Rodolfo Bernardo. Especial Hipotecario Civil Reasignación. 1 Acdo. Núm. Exp. 1965/2024.

Alejos Chávez Edith vs. Castro Lascano Irais. Controversias de Arrendamiento Civil 1 Acdo. Núm. Exp. 649/2024.

Armas Meza Margarita Lorena vs. Meza Costeño Irene. Ord. Civil 1 Acdo. Núm. Exp. 375/2005 Tomo II.

Banca Mifel, Sociedad Anónima, Institución de Banca Múltiple, Grupo Financiero Mifel vs. 7 Urbana, S.A. de C.V. ; y Banco Inmobiliario Mexicano, S.A., Institución de Banca Múltiple; y González Romano Diego y González Vázquez y Diego. Especial Hipotecario Civil 1 Acdo. Núm. Exp. 1103/2024.

Banco Invex, S.A., Institución de Banca Múltiple, Invex Grupo Financiero Fiduciario en su Carácter de Fiduciario en el Fideicomiso Irrevocable Número 563 vs. Chávez Salas José Luis y Ibarra Cárdenas y Angélica. Especial Hipotecario Civil 2 Acdos. en Seccion_De_Ejecución. Núm. Exp. 1975/2024 Bis. 1.

Banco Invex, S.A., Institución de Banca Múltiple, Invex Grupo Financiero, Fiduciario Unicamente en su Carácter de Fiduciario del Fideicomiso Irrevocable de Adm, Fuente de Pago y Garantía Identificado Con el Número 1055 vs. Cavazos Zavala y Otro Aurora del Carmen. Ord. Civil 1 Acdo. Núm. Exp. 1945/2024 Tomo II.

Banco Invex, S.A., Institución de Banca Múltiple Invex, Grupo Financiero Fiduciaria vs. García Dorantes Ricardo. Especial Hipotecario Civil 1 Acdo. Núm. Exp. 737/2009 Bis. 1 Tomo II.

Banco Mercantil del Norte, S.A., Institución de Banca Múltiple, Grupo Financiero Banorte vs. Salas Moreno Arnulfo. Especial Hipotecario Civil 1 Acdo. Núm. Exp. 447/2023.

Banco Mercantil del Norte, S.A., Institución de Banca Múltiple, Grupo Financiero Banorte antes Hipotecaria Nacional, S.A. de C.V., Sociedad Financiera de Objeto Múltiple, Entidad Regulada, Grupo Financiero BBVA Bancomer vs. Rodríguez Paredes Gustavo Arturo. Especial Hipotecario Civil 1 Acdo. Núm. Exp. 89/2014 Tomo II.

Banco Mercantil del Norte, S.A., Institución de Banca Múltiple, Grupo Financiero Banorte vs. Díaz Bernal Ángel. Especial Hipotecario Civil 1 Acdo. Núm. Exp. 817/2024.

Banco Mercantil del Norte, S.A., Institución de Banca Múltiple, Grupo Financiero Banorte vs. Lugo García José Luis. Especial Hipotecario Civil 1 Acdo. Núm. Exp. 349/2020.

Banco Mercantil del Norte, Sociedad Anónima, Institución de Banca Múltiple, Grupo Financiero Banorte vs. Cervantes Salinas Salvador y Cantor Téllez y Catalina de Jesús. Ejecutivo Mercantil 1 Acdo. Núm. Exp. 531/2022.

Banco Mercantil del Norte, Sociedad Anónima, Institución de Banca Múltiple, Grupo Financiero Banorte, antes BBVA Bancomer, S.A., Institución de Banca Múltiple, Grupo Financiero BBVA Bancomer antes Hipotecaria Nacional, S.A. de C.V., Sociedad Financiera de Objeto Múltiple, Entidad Regulada, Grupo Financiero BBVA Bancomer vs. Gastélum Feliz María Olivia. Especial Hipotecario Civil 1 Acdo. Núm. Exp. 371/2020.

Banco Mercantil del Norte, Sociedad Anónima, Institución de Banca Múltiple, Grupo Financiero Banorte, antes Hipotecaria Nacional, S.A. de C.V., Sociedad Financiera de Objeto Múltiple, Entidad

SOLO CONSULTA

Regulada, Grupo Financiero BBVA Bancomer vs. López Sánchez Gabriel. Especial Hipotecario Civil 1 Acdo. Núm. Exp. 981/2011 Tomo II.

Banco Santander México, Sociedad Anónima, Institución de Banca Múltiple, Grupo Financiero Santander México vs. Castillo Abrajan Pedro Isaac. Especial Hipotecario Civil 1 Acdo. Núm. Exp. 25/2021 Tomo II.

BBVA Bancomer, S.A., Institución de Banca Múltiple Grupo Financiero BBVA Bancomer vs. Acosta Ramos Martín Alejandro y Ortega García y Verónica Isabel. Especial Hipotecario Civil 1 Acdo. Núm. Exp. 1663/2010.

Carmona Muñoz Abogados S.C. vs. Aerovías de México S.A. de C.V. Ord. Civil Reasignación. 1 Acdo. Núm. Exp. 2039/2024 Secc. de Ejecución.

Castañeda Chávez Juan Carlos vs. Martínez Morales, su Sucesion; Rubén y Ríos Granados Juana Lidia y y Director del Registro Público de la Proiedad y del Comercio de la Ciudad de México. Ord. Civil 1 Acdo. Núm. Exp. 479/2021.

Castillo San Juan Juan Ignacio Francisco vs. Carreño Maldonado Irene Beatriz. Ord. Civil 2 Acdos. Núm. Exp. 563/2024.

Centro Pro Educación e Investigación Cientifica, A.C. vs. Godínez Fernández Alejandro Rafael. Controversias de Arrendamiento Civil 1 Acdo. Núm. Exp. 483/2023.

Cibanco, Sociedad Anónima, Institución de Banca Múltiple, en su Carácter de Fiduciario en el Fideicomiso Número F/00430 vs. De Jesús Márquez Gerardo y Villaseñor García y Carmen. Especial Hipotecario Civil 1 Acdo. Núm. Exp. 999/2017 Tomo II.

Condóminos del Condominio Rubén Darío Residencias vs. Ciurana Macías José Alberto. Ejecutivo Civil 1 Acdo. Núm. Exp. 1275/2024.

Consorcio Ushiha, S.A. de C.V. vs. Ingeniería, Tecnología y Desarrollo Industria Inteligente, S.A. de C.V. Ejecutivo Mercantil 6 Acdos. Núm. Exp. 713/2020 Tomo II.

Corporación Financiera Atlas, S.A. de C.V., Sociedad Financiera de Objeto Múltiple, Entidad No Regulada vs. Power Acg, S.A. de C.V. ; y Vaca Vigueras Andrea Celeste y Kim Chávez y Gabriel. Especial Hipotecario Civil 2 Acdos. Núm. Exp. 1467/2019 Bis. 1 Tomo II.

Corporativo Jurídico Laboral Mayoral y Asociados, S. C vs. Sotelo Regil Hernández, Notario Público Numero 165 de la Ciudad de México Carlos Alberto. Ord. Civil No Ha Lugar. 1 Acdo. Núm. Exp. 233/2023.

Decarome, Sociedad Anónima Promotora de Inversión de Capital Variable antes Banco Santander México, S.A., Institución de Banca Múltiple, Grupo Financiero Santander México vs. Olvera Moreno Fernando. Especial Hipotecario Civil 1 Acdo. Núm. Exp. 1/2019.

Delgado Torres Aída vs. Reséndiz Álvarez Rocío Carolina y Durán Rojas y Fernando. Controversias de Arrendamiento Civil 1 Acdo. Núm. Exp. 621/2024.

Durán Melo Mauro vs. Ramírez Bandala Ignacio. Actos Prejudiciales Civil 2 Acdos. Núm. Exp. 2225/2024.

Farro Jorge José vs. Arreguín Medina Rogelio. Juic. Arbitral Civil 1 Acdo. Núm. Exp. 341/2024.

Fianzas Asecam, S.A. vs. Imisa Minerales S. de R. L. de C.V., G. M. C., Mugo Inmobiliaria, S.A. de C.V., José Antonio Berlanga Balderas, Ligia Alba López Recalde y Máximo Muñoz Martín. Ejecutivo Mercantil Notificar Inc. por Edictos. 1 Acdo. Núm. Exp. 1571/2024 Tomo III.

Finanmadrid México, S.A. de C.V., Sofom, E. R vs. García Rincón Víctor Manuel. Ejecutivo Mercantil Oficio Siara. 2 Acdos. Núm. Exp. 1735/2024.

Flores Novelo Myriam Susana vs. Novelo Anta Felipe de Jesús. Ord. Civil 1 Acdo. Núm. Exp. 1003/2024.

Guaglione Trematerra Elizabeth vs. González de la Parra, su Sucesión, María y Paz Herrera Alfonso y y C. Director del Registro Público de la Propiedad y de Comercio de la Ciudad de México. Ord. Civil 1 Acdo. en Expedientillo. Núm. Exp. 37/2020.

Hernández Horta Roberto vs. Nekepso, S. de R. L. de C.V. y Vaga Construcciones, S. de R. L. de C.V. y y C. Director del Registro Público de la Propiedad y de Comercio de la Ciudad de México. Ord. Civil 1 Acdo. Núm. Exp. 483/2024.

Hernández Olvera Leobardo vs. Eduardo Antonio Rodríguez Becerril en su Carácter de Gerente de la Gerencia de Salud y Bienestar Social del Sistema de Transporte Colectivo Metro y y Guillermo Calderón Aguilar en su Carácter de Director del Sistema de Transporte Colectivo Metro. Ord. Civil 1 Acdo. Núm. Exp. 279/2024.

Hipotecaria Casa Mexicana, S.A. de C.V., Sociedad Financiera de Objeto Limitado, hoy Hipotecaria Casa Mexicana, S.A. de C.V., Sociedad Financiera de Objeto Múltiple, Entidad No Regulada vs. Camacho Martínez Alberto Sergio y Jiménez Armenta y María Guadalupe. Especial Hipotecario Civil 1 Acdo. Núm. Exp. 131/2011 Tomo II.

HSBC México, S.A., Institución de Banca Múltiple Grupo Financiero HSBC, División Fiduciaria en su Carácter de Fiduciario en el Fideicomiso Irrevocable Número F/238864 vs. Fregoso Placencia David y Navarro Ornelas e Imelda. Especial Hipotecario Civil 1 Acdo. Núm. Exp. 681/2016.

HSBC México, S.A., Institución de Banca Múltiple, Grupo Financiero HSBC, División Fiduciaria en su Carácter de Fiduciario de Fideicomiso Irrevocable Número F/232017, antes Hipotecaria, Crédito y Casa, S.A. de C.V., Sociedad Financiera de Objeto Limitado vs. Arreola Nava Víctor. Especial Hipotecario Civil 1 Acdo. Núm. Exp. 1303/2018 Bis. 1 Tomo II.

HSBC México, S.A., Institución de Banca Múltiple, Grupo Financiero HSBC, División Fiduciaria en su Carácter de Fiduciario en el Fideicomiso No. F/234036 vs. Ríos Olivares Moisés. Juris. Voluntaria Civil 1 Acdo. Núm. Exp. 345/2022.

HSBC México, Sociedad Anónima, Institución de Banca Múltiple, Grupo Financiero HSBC, División Fiduciaria en su Carácter de Fiduciario en el Fideicomiso Número F/234036 vs. Sánchez Arellano María Guadalupe y Nava Díaz y Juan Pablo. Especial Hipotecario Civil Reasignación. 1 Acdo. Núm. Exp. 2201/2024.

Inmobiliaria Scotia Inverlat, Sociedad Anónima de Capital Variable vs. Zuleta Ortiz Miguel Ángel. Juris. Voluntaria Civil 1 Acdo. Núm. Exp. 1263/2024.

Inmuebles Alazal, S.A. vs. Sánchez de la Cruz Rebeca y González Méndez y José Alberto. Controversias de Arrendamiento Civil Reasignación. 1 Acdo. Núm. Exp. 2247/2024.

Instituto de Seguridad y Servicios Sociales de Los Trabajadores del Estado a Través del Fondo de la Vivienda vs. Melgarejo Villazan Héctor David y Pérez Aquino y Ana Alicia. Especial Hipotecario Civil 1 Acdo. Núm. Exp. 127/2021.

Instituto del Fondo Nacional de la Vivienda para los Trabajadores (Infonavit) vs. Cruz Carrillo Jaime y Cuevas Escobar y María Isabel. Especial Hipotecario Civil 1 Acdo. Núm. Exp. 1265/2024.

Instituto del Fondo Nacional de la Vivienda para los Trabajadores (Infonavit) vs. García Romero María Angélica. Especial Hipotecario Civil 1 Acdo. Núm. Exp. 1223/2024.

Instituto del Fondo Nacional de la Vivienda para los Trabajadores (Infonavit) vs. Guerrero López Miguel Ángel. Especial Hipotecario Civil 1 Acdo. Núm. Exp. 1163/2024.

Instituto del Fondo Nacional de la Vivienda para los Trabajadores (Infonavit) vs. Montero Ruíz Graciela. Especial Hipotecario Civil 1 Acdo. Núm. Exp. 841/2024.

Instituto del Fondo Nacional de la Vivienda para los Trabajadores (Infonavit) vs. Montes Trinidad Mario Pedro y Alarcón Sanpedro y Cristina Guadalupe. Vía de Apremio Civil 1 Acdo. Núm. Exp. 1341/2022.

Instituto del Fondo Nacional de la Vivienda para los Trabajadores (Infonavit) vs. Ortiz Cabrera Pedro Noé. Especial Hipotecario Civil Cierre Tomo I. 1 Acdo. Núm. Exp. 2011/2024.

Instituto del Fondo Nacional de la Vivienda para los Trabajadores (Infonavit) vs. Ortiz Cabrera Pedro Noé. Especial Hipotecario Civil Apertura Tomo II. 2 Acdos. Núm. Exp. 2011/2024 Tomo II.

Instituto del Fondo Nacional de la Vivienda para los Trabajadores (Infonavit) vs. Pérez Jiménez Margarita. Especial Hipotecario Civil Reasignación. 1 Acdo. Núm. Exp. 2067/2024.

Inumex, S.A. de C.V. vs. Ggridigem, S. de R. L. de C.V. Controversias de Arrendamiento Civil 1 Acdo. en Seccion_De_Ejecución. Núm. Exp. 887/2023.

Ion Financiera, Sociedad Anónima Promotora de Inversión de Capital Variable, Sociedad Financiera de Objeto Múltiple Entidad Regulada vs. Hernández Marín Lila. Especial Hipotecario Civil 1 Acdo. Núm. Exp. 591/2022.

Jiménez Reyes, su Sucesión Emilio vs. Jiménez de la Rosa, Rocío y Jiménez Jiménez Jonathan y Romero de Jiménez e Ivonne. Ord. Civil 1 Acdo. en Expedientillo. Núm. Exp. 697/2020.

León Cosquilla Fernando vs. Grupo Mexicano de Seguros, S.A. de C.V. Ord. Civil 4 Acdos. Núm. Exp. 683/2023 Tomo II.

Machorro García, Rafael y Olea Vásquez María y Machorro Olea y José Antonio vs. Axa Seguros, S.A. de C.V. Ord. Civil 1 Acdo. Núm. Exp. 1609/2024 Tomo III.

SOLO CONSULTA
SOLO CONSULTA
SOLO CONSULTA

Maldonado Amador Margarita Georgina vs. Afianzadora Mexicana, S.A. de C.V., Atraves de Liquidadora Servicios Corporativos Integrados. Ord. Civil 1 Acdo. Núm. Exp. 785/2023.

María Patricia Martínez Barrera antes Recuperación de Comercio, S. de R. L. de C.V., antes Banco Nacional, S.A. Integrante del Grupo Financiero Banamex Accival, S.A. de C.V. vs. Ramos Garduño de Ríos María Antonieta y Ríos Favela, su Sucesión y Jorge Sergio. Especial Hipotecario Civil 1 Acdo. Núm. Exp. 579/2005 Tomo III.

Martínez Badillo María Cristina vs. Loeza Santaolaya Rosa María y Rodríguez Perea Esteban y y Protección del Patrimonio de la Colonia Ferrocarrilera Insurgentes Madero, A.C. Ord. Civil 1 Acdo. en Tercería. Núm. Exp. 433/2021 Terc. Coadyuvante.

Martínez Fuentes Verónica vs. Hernández Lobera Abel. Juris. Voluntaria Civil 1 Acdo. Núm. Exp. 235/2024.

Martínez Ortega Manuel y de Jesús Daniel y Verónica vs. Seguros Afirme, S.A. de C.V., Afirme Grupo Financiero. Ord. Civil Fecha para Aud. Conciliación. 2 Acdos. Núm. Exp. 517/2024.

Mejía Reséndiz, su Sucesión Gabina vs. José Dimas Mejía, su Sucesión También Conocido como José Guillermo Dimas Mejia, su Sucesion; y Dimas Ruíz; Angélica y Dimas Ruíz; José Francisco y Ruperta Dimas Mejía También Conocida como María Ruperta Dimas Mejía; y Dimas Ruíz David y Ruíz Zamudio y Rosa María. Ord. Civil 1 Acdo. Núm. Exp. 801/2016 Bis. 1 Tomo II.

Mendoza Sedano Paulino vs. Mendoza Gutiérrez Jorge. Ord. Civil 1 Acdo. en Expedientillo. Núm. Exp. 27/2023 Expedientillo.

Mercapromex, S.A. de C.V. vs. Entretenimiento y Atracciones Blue Tlalnepantla, S.A. de C.V. ; y Lampero López Juan Manuel y Martínez Espinosa y Carlos Antonio. Controversias de Arrendamiento Civil 2 Acdos. en Expedientillo. Núm. Exp. 847/2021.

Miguel Ángel Vázquez Aquino antes Banco Invex, S.A., Institución de Banca Múltiple, Invex Grupo Financiero, Actuando Única y Exclusivamente como Fiduciario en el Fideicomiso F/651 vs. Martínez Olvera Selene. Especial Hipotecario Civil 1 Acdo. en Expedientillo. Núm. Exp. 453/2012 Expedientillo.

Monter Vázquez, su Suceson Juan Martín y Monter Vázquez, su Sucesión y Carlos Ramón vs. Solís Figueroa Elvira y González Camacho y Alejandro. Controversias de Arrendamiento Civil 1 Acdo. Núm. Exp. 1117/2023.

Montoya Perales Luis Raúl vs. Grupo Mexicano de Seguros, S.A. de C.V. Ord. Civil 1 Acdo. Núm. Exp. 325/2021 Tomo II.

Murray Schulze Marc y Murray Schulze y Oliver vs. Oficinas Modernas, S.A., y Murray Lasso, su Sucesión Guillermo Marco Antonio y Murray Lasso, Elizabeth Anne y Murray Lasso, María del Carmen y Marín, Cesáreo y Chávez Rojas, Héctor Gustavo y Bondi Murray, Alejandra Maiella y Esquivel Cervantes, Urban Ramiro Gregorio y Rosas Torres, Alejandro y Jiménez Ramos, Roberto y Millán Martínez, Stephanie y Martínez Cuéllar Lice Fabiola y Salazar Paiz y José Guillermo. Ord. Civil 1 Acdo. en Expedientillo. Núm. Exp. 455/2019.

Noguerón Álvarez Paula vs. Habitat y Vivienda Urbana, S.A. de C.V. Ord. Civil 1 Acdo. Núm. Exp. 1013/2024.

Palacios Calva Elia Rosalba vs. Ortiz Mendoza, su Sucesión Amador y Calva Durán y María de la Paz. Ord. Civil Reasignación. 1 Acdo. Núm. Exp. 2075/2024.

Parra Polanco Gustavo Francisco vs. Díaz de la Peña Maximiliano Antonio. Ord. Civil Reasignación. 1 Acdo. Núm. Exp. 2049/2024.

Promov. por Inmobiliaria Bains, S.A. de C.V. Ord. Civil 1 Acdo. en Amparo. Núm. Exp. 251/2024 Expdllo. de Amparo 251/2024-VI.

Proyectos Adamantine, Sociedad Anónima de Capital Variable, Sociedad Financiera de Objeto Múltiple, Entidad Regulada vs. Carrera Peralta Leyla Esperanza. Proced. Convencional Mercantil Civil 2 Acdos. Núm. Exp. 1365/2024.

Puente Montano Judith y Méndez Flores y Víctor Manuel vs. Seguros Afirme, S.A. de C.V., Afirme Grupo Financiero. Ord. Civil Auto Deja Sin Efectos Citación. 1 Acdo. Núm. Exp. 479/2023.

Reciclaje D16, S.A. de C.V. vs. Ruíz Rodríguez Graciela. Controversias de Arrendamiento Civil 1 Acdo. Núm. Exp. 2231/2024.

Reyes Ávila Luis Alfonso y Quiroz de Reyes y María Ana Magdalena vs. Francisco Ferro Leopoldo y Ogazon Neri y María. Controversias de Arrendamiento Civil 2 Acdos. Núm. Exp. 965/2024.

Ríos Spinola Guillermo Ernesto vs. Hernández Bárcenas Azucena. Ord. Civil 1 Acdo. Núm. Exp. 959/2024.

Rivera Alfaro Luis vs. Opencap de México, Sociedad Anónima Promotora de Inversión de Capital Variable, Sociedad Financiera de Objeto Múltiple, Entidad No Regulada hoy Opencap Holding, Sociedad Anónima Promotora de Inversión de Capital Variable, Sociedad Financiera de Objeto Múltiple, Entidad No Regulada. Ejecutivo Mercantil 2 Acdos. Núm. Exp. 1277/2019 Bis. 1 Tomo II.

Rodríguez Ochoa Pedro vs. Kukutschka Timmermann Gerd y Ingeniero Arquitecto Carlos Lanoa Martínez; y Kim Design, S.A. de C.V. por Conducto de su Representante O. Apoderado Legal y Kim Mora y Araceli. Ord. Civil 1 Acdo. Núm. Exp. 273/2024.

Rosa Carmen Hijuelos García a Quien También Se Le Conoce Con el Nombre de Rosa Carmen Hijuelos de Franco vs. Valadez Alvarado su Sucesión José y y C. Director del Registro Público de la Propiedad y de Comercio de la Ciudad de México. Ord. Civil 1 Acdo. Núm. Exp. 507/2018 Tomo II.

Sánchez Ascención Ana María vs. Olivares Miguel e y Puente González María Ofelia y y Director del Registro Público de la Propiedad y del Comercio de la Ciudad de México. Ord. Civil 1 Acdo. Núm. Exp. 1321/2023.

Scotiabank Inverlat Sociedad Anónima Institución de Banca Múltiple Grupo Financiero Scotiabank Inverlat vs. Balbuena Manila Alberto. Especial Hipotecario Civil 2 Acdos. Núm. Exp. 299/2023.

Scotiabank Inverlat, Sociedad Anónima, Institución de Banca Múltiple, Grupo Financiero Scotiabank Inverlat vs. Poco Alejandro Enrique y Rojas y Valeria Jaquelína. Especial Hipotecario Civil Reasignación. 1 Acdo. en Seccion_De_Ejecución. Núm. Exp. 2029/2024.

Secreto. Ejecutivo Mercantil Reasignación. 1 Acdo. Núm. Exp. 2113/2024.

Soluciones de Papel Regina, S.A. de C.V., antes Héctor Moreno Escorza y Ma. de Jesús Romo López vs. Trujillo Álvarez Raful y Barba Velasco y María de la Luz. Ord. Civil 1 Acdo. Núm. Exp. 993/2013 Bis. 2 Tomo II.

Unifin Financiera, S.A. B. de C.V. antes Unifin Financiera, S.A. B. de C.V., Sofom, E. N. R vs. Innovación Tecnológica y Desarrollo Rural de San Bernardino, S. P. R. de R. L. y Fong Vázquez y Leticia. Ord. Mercantil 1 Acdo. Núm. Exp. 565/2019.

Uribe Arias Alfredo Daniel vs. Arellano Romero, Jesús y Rojas Becerril, Ricardo y Guevara Arnal Luis y y Médica Sur, S.A. B. de C.V. Ord. Civil 1 Acdo. Núm. Exp. 505/2021 Tomo IV.

Vázquez Morales Cristo vs. Grupo Mexicano de Seguros S.A. de C.V. Ord. Civil 1 Acdo. Núm. Exp. 719/2024.

Velázquez Gómez Alicia vs. Rebollo de Velázquez María Consuelo y y C. Director del Registro Público de la Propiedad y del Comercio de la Ciudad de México. Ord. Civil 1 Acdo. Núm. Exp. 1205/2024.

Villareal Cabrero Jéssica vs. Sánchez Vilchis Natividad Elsa. Ejecutivo Mercantil 1 Acdo. Núm. Exp. 1155/2019 Bis. 4 Tomo II.

De la Rosa Flores Claudia vs. Arnal Sánchez Catalina y Durán Arnal Maribel y Durán Arnal y Rodrigo. Ejecutivo Mercantil 1 Acdo. Núm. Exp. 641/2011.

Del Sagrado Corazon Ancona y Figueroa José Luis vs. Laboratorios Jabotiere, S.A. de C.V. Controversias de Arrendamiento Civil 1 Acdo. Núm. Exp. 1511/2024.

AUDIENCIA

Béjarano Alfonso Ernestina vs. Eun Sik Yun y Zhuo y Haojie. Controversias de Arrendamiento Civil. 1 Audiencia. Núm. Exp. 1091/2023.

Tafoya Pérez Mariana Montserrat vs. Reyes Basurto Eva Janette. Medios Preparatorios Civil. 1 Audiencia. Núm. Exp. 791/2024.

Toyota Financial Services México, S.A. de C.V. vs. Rivera Silva Daniela y Barradas Acosta e Ismael. Aud. de Ley Ejecutivo Mercantil. 1 Audiencia. Núm. Exp. 569/2023.

Traconis González Alejandro vs. C. Director del Registro Público de la Propiedad y del Comercio de la Ciudad de México, y Traconis Guzmán Ángel y González Moreno y Magdalena. Aud. Previa Ord. Civil. 1 Audiencia. Núm. Exp. 847/2024.

SENTENCIA INTERLOCUTORIA

Zapiain Lomelín Mauricio vs. Proyectos, Construcción y Suministro Siap, S.A. de C.V. Especial Hipotecario Civil Sent. Interl. en Tomo IV. 1 Núm. Exp. 311/2020 Tomo Iv

LA SECRETARIA DE ACUERDOS
LIC. ARELI GUADALUPE ROJAS RAMÍREZ

SECRETARÍA "B"
ACUERDOS DEL 9 DE DICIEMBRE DEL 2024

Aguilar Rivera María Isabel vs. Pérez León María Rosa. Ord. Civil Acuerdo. 1 Acdo. Núm. Exp. 886/2002 Tomo IV.

Alva Pérez Jorge Fernando. Juris. Voluntaria Civil Acuerdo. 1 Acdo. Núm. Exp. 1062/2024.

SOLO CONSULTA
SOLO CONSULTA
SOLO CONSULTA

Banca Afirme, S.A., Institución de Banca Múltiple, Afirme Grupo Financiero vs. Medina Altamirano Óscar Armando. Ejecutivo Mercantil 1 Acdo. Núm. Exp. 1678/2024.

Banco Mercantil del Norte, S.A., Institución de Banca Múltiple, Grupo Financiero Banorte vs. Manejo Holistico San Carlos, S. de P. R. de R. L. Especial Hipotecario Civil 1 Acdo. Núm. Exp. 250/2020.

Banco Mercantil del Norte, S.A., Institución de Banca Múltiple, Grupo Financiero Banorte vs. Vázquez Mendoza Claudio. Especial Hipotecario Civil Acuerdo. 2 Acdos. Núm. Exp. 34/2022.

Banco Mercantil del Norte, Sociedad Anónima, Institución de Banca Múltiple, Grupo Financiero Banorte vs. Gaona Zaragoza María Elena. Especial Hipotecario Civil Acuerdo. 1 Acdo. Núm. Exp. 1044/2019 Tomo II.

Banco Nacional del Ejército, Fuerza Aérea y Armada, Sociedad Nacional de Crédito, Institución de Banca de Desarrollo vs. Becerra Aldana Francisco. Especial Hipotecario Civil Acuerdo. 1 Acdo. Núm. Exp. 1200/2018.

Banco Santander México, Sociedad Anónima, Institución de Banca Múltiple, Grupo Financiero Santander México vs. Aguilar Flores Jorge Michael. Ejecutivo Mercantil Acuerdo. 1 Acdo. en Expedientillo. Núm. Exp. 1088/2023.

BBVA Bancomer, S.A., Institución de Banca Múltiple, Grupo Financiero BBVA Bancomer vs. Meneses Alva Flor. Ejecutivo Mercantil Acuerdo. 1 Acdo. en Expedientillo. Núm. Exp. 1480/2008.

BBVA México, Sociedad Anónima, Institución de Banca Múltiple, Grupo Financiero BBVA México antes BBVA Bancomer, S.A., Institución de Banca Múltiple, Grupo Financiero BBVA Bancomer vs. Grupo Sisahe, S.A. de C.V., y Alarcón Arroyo Héctor Javier y Molina Ruíz Ivonne y Flores Valdez y Saúl. Ejecutivo Mercantil Acuerdo. 1 Acdo. en Expedientillo. Núm. Exp. 464/2018.

Bufete Vega, S.A. de C.V. vs. Telecomm Atlas, S.A. de C.V., y Sobrepera Hinojosa José Francisco y Estrada Romero y Rocío. Ejecutivo Mercantil Acuerdo. 1 Acdo. Núm. Exp. 2174/2024.

Calleja Martínez Juana vs. Matus López Yesenia. Especial Hipotecario Civil 1 Acdo. Núm. Exp. 90/2011 Tomo II.

Carnes Premium Xo, S.A. de C.V. vs. Mexa Foods, S.A. de C.V. Medios Preparatorios Civil 1 Acdo. Núm. Exp. 918/2023.

Ci Banco, S.A., Institución de Banca Múltiple vs. Fonseca Alva David y Vásquez Anaya y Guadalupe. Especial Hipotecario Civil Acuerdo. 1 Acdo. Núm. Exp. 76/2014 Tomo II.

Cibanco, Sociedad Anónima, Institución de Banca Múltiple vs. Ortega Radilla César Augusto y Hernández Frías y Kenia. Especial Hipotecario Civil Acuerdo. 1 Acdo. Núm. Exp. 1612/2024 Tomo II.

Cibanco, Sociedad Anónima, Institución de Banca Múltiple, Actuando Unicamente en su Carácter de Fiduciario en el Fideicomiso F/00385 vs. Batalla Rugerio Edith y García Barajas y Héctor. Especial Hipotecario Civil Acuerdo. 1 Acdo. Núm. Exp. 1362/2024.

Cibanco, Sociedad Anónima, Institución de Banca Múltiple, en su Carácter de Fiduciario en el Fideicomiso Número F/00430 vs. Gaxiola Gaxiola Phinees Alejandro. Especial Hipotecario Civil Acuerdo. 1 Acdo. Núm. Exp. 1192/2017.

Cibanco, Sociedad Anónima, Institución de Banca Múltiple, en su Carácter de Fiduciario en el Fideicomiso Número F/00430 vs. Hernández García Adalberto y Botello Reyes y Guadalupe. Especial Hipotecario Civil Acuerdo. 1 Acdo. Núm. Exp. 58/2018 Tomo II.

Cohen Pardo Rebeca vs. Administradora Inmobiliaria Integral Ampro, S.A. S. Medios Preparatorios Civil Acuerdo. 1 Acdo. Núm. Exp. 954/2024.

Condominio Ubicado en la Calle Anaxagoras Número 123 vs. Técnicas Administrativas Algo, S.A. de C.V., y Inmobiliaria Felce, S.A. de C.V., y Ramírez Guerrero, Isaías y Grupo Mineca, S.A. de C.V., y Arquifacto, S.A. de C.V., y Alfaquest, S.A. de C.V., y Rayek, Marcos Edid y Pelamex, S.A. de C.V., y Samalis, S.A. de C.V. y Alrac, S.A. de C.V. y Proii, S.A. de C.V. y e Inmobiliaria Becerril y Asociados, S.A. de C.V. Ord. Mercantil Acuerdo. 1 Acdo. Núm. Exp. 294/2014 Tomo II.

Cruz García Gabriel y Sánchez Bracamontes y Liova Teresita vs. Vázquez García Marinho Alberto José. Actos Prejudiciales Civil Acuerdo. 1 Acdo. en Expedientillo. Núm. Exp. 762/2012.

Daimler Financial Services México, Sociedad de Responsabilidad Limitada de Capital Variable vs. Espínola Sánchez Arturo y Espínola Sánchez y Luis Alfonso. Especial Mercantil Mercantil Acuerdo. 1 Acdo. Núm. Exp. 696/2023.

Daimler Financial Services México, Sociedad de Responsabilidad Limitada de Capital Variable vs. Inntecsa Innovación Tecnológica para la Salud, S.A. de C.V. y Moreno Zagal y Maricruz. Especial Mercantil Mercantil Acuerdo. 1 Acdo. Núm. Exp. 998/2022.

Delgado Olivares María Dolores Silvia vs. Jefa de Gobierno de la Ciudad de México, y C. Director General del Instituto de la Vivienda de la Ciudad de México (Invi), y C. Director del Registro Público de la Propiedad y del Comercio de la Ciudad de México y Flores Moya y Santos Manuel. Ord. Civil Acuerdo. 1 Acdo. Núm. Exp. 516/2022.

Demetrio Jesús Oar y Sesma O. Demetrio Oar Sesma vs. Uddin Jashim. Controversias de Arrendamiento Civil Acuerdo. 2 Acdos. Núm. Exp. 1072/2024.

Dessetec Desarrollo de Sistemas Sociedad Anónima de Capital Variable vs. Lavín Camarero Ariadna. Juris. Voluntaria Civil 1 Acdo. en Expedientillo. Núm. Exp. 1840/2024.

Domínguez Peñaloza Pascual vs. Sánchez Romero, Patricia y Sánchez Romero, Ismael y Rivera Romero, Jesús y Sánchez Romero Silvia Remedios y Rivera Romero su Sucesión y Zamuel. Ord. Civil Acuerdo. 1 Acdo. Núm. Exp. 686/2024.

Durán Martínez Francisco y Rendón García y Alejandra vs. Grupo Mexicano de Seguros, S.A. de C.V. Ord. Civil Acuerdo. 1 Acdo. Núm. Exp. 1118/2023 Tomo III.

Fernández García María de la Paz vs. Vázquez Espinosa Jennifer y Hernández y Edgar. Ord. Civil Acuerdo. 2 Acdos. Núm. Exp. 22/2022.

Fianzas Monterrey, S.A. vs. Transcontinental Viajes, S.A. de C.V. y Otros. Ejec. Merc. Acuerdo. 1 Acdo. Núm. Exp. 178/2007.

G. M. Financial México, S.A. de C.V., Sociedad Financiera de Objeto Múltiple, Entidad Regulada vs. Medina Martínez Silvia. Ejecutivo Mercantil Acuerdo. 1 Acdo. en Expedientillo. Núm. Exp. 84/2024 1.

Gallardo Benvenutti Otilia Beridiana vs. Peralta de Saracho Aurora Amira. Ord. Civil Acuerdo. 1 Acdo. Núm. Exp. 722/2021.

García Guerrero Sandra vs. Hernández Gutiérrez Javier Alejandro. Especial Hipotecario Civil 1 Acdo. en Otros. Núm. Exp. 1764/2024 Exp. Tomo II.

Gómez Ostria Juana vs. Pérez Pérez Lucía. Controversias de Arrendamiento Civil 1 Acdo. Núm. Exp. 898/2013.

Gómez Ostria Juana vs. Pérez Pérez Lucía. Controversias de Arrendamiento Civil 2 Acdos. en Amparo. Núm. Exp. 898/2013 Bis. 2 909/2024.

Grupo Internacional Editorial, S.A. de C.V. vs. Revilla Díaz José Antonio. Ejecutivo Mercantil Acuerdo. 1 Acdo. Núm. Exp. 530/2024.

Hernández Guadarrama Gerardo vs. Auxiliadora Talavera María. Controversias de Arrendamiento Civil Acuerdo. 1 Acdo. Núm. Exp. 1204/2024.

Hernández Moreno Rubén vs. Contreras de la Luz Eduardo. Ejecutivo Mercantil Acuerdo. 1 Acdo. Núm. Exp. 1348/2023.

Holcim México Operaciones, S.A. de C.V. vs. Blancas Nápoles Hermes Jesús y García Flores y Sebastián Martín. Ejecutivo Mercantil Acuerdo. 1 Acdo. en Expedientillo. Núm. Exp. 440/2024 1.

HSBC México, S.A., Institución de Banca Múltiple, Grupo Financiero HSBC, División Fiduciaria, en su Carácter de Fiduciario del Fideicomiso Irrevocable Número 253936 vs. Benítez Jiménez Javier. Especial Hipotecario Civil 2 Acdos. Núm. Exp. 876/2019.

Instituto de Seguridad y Servicios Sociales de Los Trabajadores del Estado a Través de su Fondo de la Vivienda (Fovissste) vs. Aguilar García Sergio. Especial Hipotecario Civil Acuerdo. 1 Acdo. Núm. Exp. 1262/2024.

Instituto del Fondo Nacional de la Vivienda para los Trabajadores (Infonavit) vs. Cuevas Machado Alfredo. Especial Hipotecario Civil Acuerdo. 1 Acdo. Núm. Exp. 1086/2022.

Instituto del Fondo Nacional de la Vivienda para los Trabajadores (Infonavit) vs. López García Ricardo y Galicia García Martha. Especial Hipotecario Civil Acuerdo. 1 Acdo. Núm. Exp. 1060/2024.

Instituto del Fondo Nacional de la Vivienda para los Trabajadores vs. Rubio Piña Andrés y Berrónes Reyes y Jéssica Lizzeth. Especial Hipotecario Civil 1 Acdo. Núm. Exp. 130/2019.

José Guadalupe Padilla Flores antes Ci Banco, Sociedad Anónima, Institución de Banca Múltiple, en su Carácter de Fiduciario en el Fideicomiso Número F/00430 vs. Legorreta Silva Celene y Gómez Rujana y Mario Alfonso. Especial Hipotecario Civil Acuerdo. 1 Acdo. Núm. Exp. 1366/2018 Tomo II.

José Manuel de Rugama Jiménez y/o José de Rugama Jiménez, su Sucesión vs. Tostado Hernández Alejandro René. Actos Prejudiciales Civil Acuerdo. 1 Acdo. Núm. Exp. 1146/2023.

SOLO CONSULTA
SOLO CONSULTA
SOLO CONSULTA

López Montes Hermelinda y Rosas Noriega y Diego vs. Vergara Rojas de García, Juana y García Mendoza José y y C. Director del Registro Público de la Propiedad y de Comercio de la Ciudad de México. Ord. Civil 1 Acdo. Núm. Exp. 588/2020.

Manjarrez Quintero María Teresa vs. Lugo Anaya Francisco y y C. Director del Registro Público de la Propiedad y del Comercio. Ord. Civil Acuerdo. 1 Acdo. Núm. Exp. 240/2008.

María Luisa López Angulo También Conocida como María Luisa López Angulo de Mateos y Mateos Hernández, su Sucesión y Jorge Adalberto Vicente vs. Salguero Galindo Sandra y Lara Salguero y Yeudiel. Ord. Civil Acuerdo. 1 Acdo. Núm. Exp. 600/2017 Tomo II.

Marshall Tikalova Rubén José y Tikalova Jozova su Sucesión y Jana vs. Ramírez Suárez Olivia y y Gecyd, S.A. de C.V. Controversias de Arrendamiento Civil Acuerdo. 1 Acdo. Núm. Exp. 520/2024.

Martínez Reséndiz Guadalupe vs. Martínez Reséndiz Mauricio y Martínez Reséndiz y Rodolfo. Ord. Civil Acuerdo. 1 Acdo. en Expedientillo. Núm. Exp. 274/2023.

Méndez Herrera Nancy Georgina vs. Noguera Reyes Virginia Verónica. Especial Hipotecario Civil 2 Acdos. Núm. Exp. 1844/2024.

Méndez Herrera Nancy Georgina vs. Noguera Reyes Virginia Verónica. Especial Hipotecario Civil 1 Acdo. en Amparo. Núm. Exp. 1844/2024 967/2024.

Méndez Mota, su Sucesión Bibiana vs. Hernández Mejía Alfredo. Ord. Civil Acuerdo. 1 Acdo. Núm. Exp. 350/2008 Tomo II.

Mendoza Gómez Patricia y Brindis Muñoz y Juan Carlos vs. Rafael Mendoza Gómez, su Sucesión a Través de su Albacea Claudia García Piña y y C. Director del Registro Público de la Propiedad y de Comercio en la Ciudad de México. Oral Civil Acuerdo. 1 Acdo. Núm. Exp. 1210/2018 Tomo II.

Montesinos Ramírez Rosario vs. Hernández González Araceli. Especial Hipotecario Civil 1 Acdo. en Amparo. Núm. Exp. 1104/2023 Bis. 1 Amparo Directo Dc 696/2024.

Morales Ledezma Monserrat como Cesionaria de Banco Actinver, Sociedad Anónima, como Cedente vs. Castillo García María Martha Lucía. Vía de Apremio Civil Acuerdo. 1 Acdo. Núm. Exp. 406/2023.

Nacional Financiera, S.N.C., Institución de Banca de Desarrollo, como Fiduciaria del Fideicomiso para el Ahorro de Energía Eléctrica vs. Posada de Lorencillo, S.A. de C.V. ; y Ibarra Morales Juan Manuel y Gómez del Castillo y Evangelina. Ejecutivo Mercantil Acuerdo. 1 Acdo. Núm. Exp. 116/2022.

Nacional Financiera, Sociedad Nacional de Crédito, Institución de Banca de Desarrollo, en su Carácter de Fiduciaria del Fideicomiso de Fomento Minero (Fifomi) vs. Grupo Garlam, S.A. de C.V. ; y Vallejo Hernández; Francisca y Alfaro Domínguez; Herlinda y Guerra Estrada Manuel y González González y Odilón. Especial Hipotecario Civil Acuerdo. 1 Acdo. Núm. Exp. 1784/2024.

Ortega Becerril Juan Pablo vs. De Punta Construcciones, S.A. de C.V. Ejecutivo Mercantil Acuerdo. 1 Acdo. en Expedientillo. Núm. Exp. 194/2020.

Owens América, S. de R. L. de C.V. vs. Corporación Licorera del Sur, S.A. de C.V. Ord. Mercantil Acuerdo. 1 Acdo. Núm. Exp. 714/2017 Tomo II.

Pacheco Bastida Dulce María Virginia vs. Instituto del Fondo Nacional de la Vivienda para los Trabajadores (Infonavit). Ord. Civil 1 Acdo. Núm. Exp. 234/2020 Tomo II.

Promov. por Chivas de Corazon, Sociedad Anónima de Capital Variable. Ord. Civil 2 Acdos. Núm. Exp. 558/2024 Bis. 1 Expdllo. de Amparo 558/2024- Viii.

Promov. por Dora Cristela Gutiérrez Amézquita. Ord. Civil 1 Acdo. en Amparo. Núm. Exp. 94/2024 Bis. 1 Expdllo. de Amparo D. C. 94/2024.

Quintana Esquivel Abraham vs. Álvarez Sánchez Fernando. Vía de Apremio Civil Acuerdo. 1 Acdo. en Expedientillo. Núm. Exp. 832/2024.

Ramírez Cano Enrique vs. Ramírez García María Félix y Rivera Ramírez y Carlos. Ord. Civil Acuerdo. 2 Acdos. Núm. Exp. 116/2023.

Raúl Ibieta Gabriel antes Banco Nacional de México, S.A., Institución de Banca Múltiple, Grupo Financiero Banamex vs. Rivera Vázquez Sergio. Especial Hipotecario Civil 1 Acdo. Núm. Exp. 558/2020 Tomo II.

Rojo Lezama Benito vs. López Garay Mauricio. Controversias de Arrendamiento Civil 1 Acdo. Núm. Exp. 1096/2024.

Rr Distribución Automotriz S.A. de C.V. vs. Cibanco S.A. Institución de Banca Múltiple Actuando como Fiduciario del Fideicomiso Cib/2981. Controversias de Arrendamiento Civil Acuerdo. 1 Acdo. en Seccion_De_Ejecución. Núm. Exp. 1886/2024.

Rr Distribución Automotriz, S.A. de C.V. vs. Cibanco, S.A., Institución de Banca Múltiple. Controversias de Arrendamiento Civil Acuerdo. 1 Acdo. en Expedientillo. Núm. Exp. 1886/2024.

Ruvalcaba Mercado Raymundo vs. Salcedo Ortega Jorge. Ord. Civil Acuerdo. 1 Acdo. Núm. Exp. 220/2022.

Sánchez de la Luz, Alberto y Sánchez Zamano, Brenda y Sánchez Zamano Tania Cecilia y Sánchez Zamano y Carlos vs. Scarpett Gómez Alejandra. Ord. Civil 1 Acdo. Núm. Exp. 1268/2024.

Scotiabank Inverlat, Sociedad Anónima, Institución de Banca Múltiple, Grupo Financiero Scotiabank Inverlat vs. Gómez Jiménez May. Especial Hipotecario Civil 1 Acdo. Núm. Exp. 2356/2024.

Sociedad Hipotecaria Federal Sociedad de Crédito Institución de Banca de Desarrollo, en su Carácter de Fiduciario Sustituto del Fondo de Operación y Financiamiento Bancario a la Vivienda vs. Rosaura Manuela Calderón Vela. Especial Hipotecario Civil 1 Acdo. Núm. Exp. 1750/2024 Tomo II.

Sociedad Hipotecaria Federal, Sociedad Nacional de Crédito, Institución de Banca de Desarrollo en su Carácter de Fiduciario Sustituto del Fondo de Operación y Financiamiento Bancario a la Vivienda vs. Méndez Rocillo Felipe. Especial Hipotecario Civil Acuerdo. 1 Acdo. Núm. Exp. 630/2023.

Solución de Activos Residenciales, S. de R. L. de C.V. vs. Limón Reyes Griselda Olivia. Especial Hipotecario Civil 1 Acdo. Núm. Exp. 1378/2024.

Solución de Activos Residenciales, S. de R. L. de C.V. vs. Limón Reyes Griselda Olivia. Especial Hipotecario Civil 1 Acdo. en Amparo. Núm. Exp. 1378/2024 1117/2024.

Toyota Financial Services México, S.A. de C.V. vs. Romero Riera Yorlene Helen. Ejecutivo Mercantil Acuerdo. 1 Acdo. Núm. Exp. 1526/2024.

Viera Haro Jorge vs. De Pablo Navarro, Gustavo y de Pablo Viera, Gustavo José y Viera Ruíz Juan José de Jesús y Viera Haro y Celia Georgina. Ord. Civil Acuerdo. 1 Acdo. Núm. Exp. 330/2022.

Villaseñor Navarro Enrique vs. Monroy del Río Leonel. Especial Hipotecario Civil Acuerdo. 1 Acdo. Núm. Exp. 1974/2024.

Walter Virgilio Pellecchia Galasso, Cesionario de María Teresa Palacios Cervantes vs. Embarcadero Ixtapa, S.A. de C.V. Ejecutivo Civil Acuerdo. 1 Acdo. Núm. Exp. 572/1998 Tomo VI.

De la Torre Balmaceda Arath y Peña Chacón y Susy- Lu vs. Grupo Editorial Notmusa, Sociedad Anónima de Capital Variable; y Notmusa, Sociedad Anónima de Capital Variable y y Ofem Media Group, Sociedad Anónima de Capital Variable. Ord. Civil Acuerdo. 1 Acdo. Núm. Exp. 854/2024.

NO PUBLICADOS

Carnes Premium Xo, S.A. de C.V. vs. Mexa Foods, S.A. de C.V. Medios Preparatorios Civil 1 Acdo. Núm. Exp. 918/2023.

Carpio Solís, su Sucesión Ramón vs. Escamilla Carmona, Miguel y Escamilla Carmona, Teresita del Niño Jesús Graciela y Escamilla Carmona Luis Gerardo y Escamilla Carmona y Luis del Ángel. Ord. Civil 1 Acdo. Núm. Exp. 2334/2024.

Ci Banco, S. A, Institución de Banca Múltiple vs. González Bautista Francisco y Viterino García y Ofelia. Especial Hipotecario Civil 1 Acdo. Núm. Exp. 1960/2024 Tomo Tres.

Condominio Ubicado en la Calle Anaxagoras Número 123 vs. Técnicas Administrativas Algo, S.A. de C.V., y Inmobiliaria Felce, S.A. de C.V., y Ramírez Guerrero, Isaías y Grupo Mineca, S.A. de C.V., y Arquifacto, S.A. de C.V., y Alfaquest, S.A. de C.V., y Rayek, Marcos Edid y Pelamex, S.A. de C.V., y Samalis, S.A. de C.V. y Alrac, S.A. de C.V. y Proii, S.A. de C.V. y e Inmobiliaria Becerril y Asociados, S.A. de C.V. Ord. Mercantil Acuerdo. 1 Acdo. Núm. Exp. 294/2014 Tomo II.

HSBC México, S.A., Institución de Banca Múltiple, Grupo Financiero HSBC, División Fiduciaria en su Carácter de Fiduciario del Fideicomiso Irrevocable Número 253936 vs. Palacios Cortés Alberto. Especial Hipotecario Civil 1 Acdo. Núm. Exp. 1968/2024.

López Palacios Martha Yolanda vs. Flores Sánchez Enrique y Sánchez Sánchez y Gloria. Controversias de Arrendamiento Civil 1 Acdo. Núm. Exp. 276/2023.

Pérez Torres Humberto vs. Ramírez Tenorio Samuel. Controversias de Arrendamiento Civil 1 Acdo. Núm. Exp. 40/2019.

Zaldívar García Clemente Lucio vs. Martínez Patiño Rosendo y Zaldívar Miranda y Ernestina Crispina. Ord. Civil Acuerdo. 2 Acdos. Núm. Exp. 1404/2024.

SOLO CONSULTA
SOLO CONSULTA
SOLO CONSULTA

AUDIENCIA

Lara Paz, Miguel Ángel y Lara Paz, José y Lara Paz, Marco Antonio y Lara Paz María de Lourdes y Lara Paz y Liliana Margarita vs. Lara Vázquez, Alejandra y Lara Vázquez, Aldo y Lara Vázquez, Karla y Lara Rendón, Leslie y Lara Hernández Daniel y Morales Emparan y Sonia. Acdo. Ord. Civil. 1 Audiencia. Núm. Exp. 198/2019 Tomo II.

Rojo Lezama Benito vs. López Garay Mauricio. Audiencia Controversias de Arrendamiento Civil. 1 Audiencia. Núm. Exp. 1096/2024.

SENTENCIA INTERLOCUTORIA MAL PUBLICADOS

María Elena Cervantes Romero antes Inmobiliaria Bachic, S.A. de C.V. vs. Ortega Díaz Román Jesús. Especial Hipotecario Civil Sent. Interl. mal Publ. de 5 de Diciembre en el Tomo II 1 Núm. Exp. 546/2019 Tomo Ii

LA SECRETARIA DE ACUERDOS
LIC. CAROLINA GUERRERO CUAMATZI

CUADRAGÉSIMO SEXTO DE LO CIVIL

SECRETARÍA "A"
ACUERDOS DEL 9 DE DICIEMBRE DEL 2024

Anaya Labastida Iliana vs. Zavala Enríquez Juan Manuel y Pineda Pineda Salvador. Ord. Civil 1 Acdo. en Amparo. Núm. Exp. 617/2024 Amparo 826/2024- I.

Arrendora Internacional Azteca, S.A. de C.V. vs. Promotora Deportiva del Valle de Orizaba, A.C. y Fidel Kuri Grajales. Ord. Mercantil 1 Acdo. Núm. Exp. 1327/2024 Tomo II.

Asociación de Condominios Vidalta A.C. vs. Entebi Saúl Naftali y Promotora Parque Lomas S.A. de C.V. Ord. Civil 1 Acdo. Núm. Exp. 1077/2024.

Banco Monex, Sociedad Anónima, Institución de Banca Múltiple, Monex Grupo Financiero en su Carácter de Fiduciario en el Fideicomiso Empresarial, Irrevocable de Administración y Garantía Número F/3443 vs. Burgos Hernández Roberto. Especial Hipotecario Civil 1 Acdo. Núm. Exp. 133/2023.

Banco Santander México Sa Institución de Banca Múltiple Grupo Financiero Santander México vs. Ramírez Torres Víctor Manuel. Especial Hipotecario Civil 1 Acdo. Núm. Exp. 1501/2024.

Banco Santander México, Sociedad Anónima, Institución de Banca Múltiple, Grupo Financiero Santander México vs. Elizabeth Martínez Luciano. Especial Hipotecario Civil Expedientillo. 1 Acdo. Núm. Exp. 1619/2024.

Banco Santander México, Sociedad Anónima, Institución de Banca Múltiple, Grupo Financiero Santander México vs. Elizabeth Martínez Luciano. Especial Hipotecario Civil 2 Acdos. en Amparo. Núm. Exp. 1619/2024 Amparo: 819/2024- III.

Barros San Germán Roque vs. Le Clercq Ortega Claudia. Controversias de Arrendamiento Civil 3 Acdos. Núm. Exp. 969/2024.

BBVA Bancomer, Sociedad Anónima, Institución de Banca Múltiple, Grupo Financiero BBVA Bancomer vs. Estrada Bernabé Jaime Martín. Especial Hipotecario Civil 1 Acdo. Núm. Exp. 1753/2024.

BBVA México S.A. Institución de Banca Múltiple Grupo Financiero BBVA Bancomer vs. Jiménez Servín Minerva Rosalía. Especial Hipotecario Civil 1 Acdo. Núm. Exp. 1831/2024.

Cabrera Hernández Maribel vs. Tinajero López Mario. Medios Preparatorios Civil 1 Acdo. Núm. Exp. 1193/2024.

Cibanco Sociedad Anónima, Institución de Banca Múltiple, Actuando Única y Exclusivamente en su Carácter de Fiduciario del Fideicomiso Irrevocable Identificado Con el Número F/00196 vs. Olguín López Abel y Bello Miranda Patricia. Especial Hipotecario Civil 1 Acdo. Núm. Exp. 1145/2024.

Cibanco, Sociedad Anónima, Institución de Banca Múltiple, División Fiduciaria en el Fideicomiso Número F/00430 (Antes The Bank Of New York Mellon, S.A. Institución de Banca Múltiple) vs. Karina Yanet Domínguez Rodríguez. Especial Hipotecario Civil 1 Acdo. Núm. Exp. 1907/2024 Tomo II.

Claudia Schulenburg Pedraza vs. González Salazar María del Pilar y C. Director General del Registro Público de la Propioedad y del Comercio de la Ciudad de México. Ord. Civil Expdllo. Acuerdo. 1 Acdo. Núm. Exp. 1399/2019.

Constructora e Inmobiliaria Perinorte, S.A. de C.V. vs. Zamudio Guerrero Moisés Gerardo y Guerrero Solís Mercedes. Controversias de Arrendamiento Civil 1 Acdo. Núm. Exp. 1721/2024.

Corporación Financiera Atlas S.A. de C.V. Sofom Enr vs. Ortopedia y Traumatologia Integral Sánchez Sc, Sánchez Rodríguez Gerardo y Salazar Villanueva Mary de la Cruz. Ejecutivo Mercantil 2 Acdos. Núm. Exp. 307/2019 Tomo II.

Cruz Ramírez Marco Antonio y Luna Luna María del Carmen vs. María Ernestina Yolanda Pérez Herrerías También Conocida como Yolanda Pérez de Cruz, en su Carácter de Albacea de la Sucesión a Bienes de Natividad Rodríguez Olvera y Miguel Cruz Ramírez, su Sucesión y Ortíz Serrano Juan de Dios Gustavo y Blas Martínez María de Lourdes y María Ernestina Yolanda Pérez Herrerías También Conocida como Yolanda Pérez de Cruz y Licenciado Carlos A. Sotelo Regil Hernández, Notario Público Número 165 de la Ciudad de México y Director del Registro Público de la Propiedad y del Comercio. Ord. Civil 1 Acdo. Núm. Exp. 1443/2024 Tomo II.

Dessetec Desarrollo de Sistemas Sociedad Anónima de Capital Variable vs. Muñiz Farciert Ana Lilia. Especial Hipotecario Civil 1 Acdo. Núm. Exp. 1687/2024.

Flores Cabrera María Eugenia Leticia vs. Garduño Álvarez Guillermo Amador y López Pérez Lilia. Controversias de Arrendamiento Civil Contestación de Agravios. 1 Acdo. Núm. Exp. 773/2024.

Franslux S.A. de C.V. vs. Fernández Hinojosa y Cía. S.C. y Transportes Gaja S.A. de C.V. Ord. Civil 1 Acdo. Núm. Exp. 1307/2023.

García Garay Leonardo y Olvera Flores Eva Briseida vs. BBVA Seguros México S.A. de C.V. Grupo Financiero BBVA México. Ord. Civil 1 Acdo. Núm. Exp. 1461/2024 Tomo II.

González y Lobo María Guadalupe, su Sucesión vs. Rafael Muzquiz Ayala y Rosa Muzquiz Ayala. Ord. Civil Expedientillo. 1 Acdo. en Expedientillo. Núm. Exp. 1283/2024 Expedientillo.

Guzmán Gil Victoria su Sucesión vs. Rentería Huerta Ericka Mercedes y de la Peña Guzmán Luz María de Los Ángeles y Cortiñas Barajas Juan y Registro Público de la Propiedad y de Comercio de la Ciudad de México. Ord. Civil 1 Acdo. Núm. Exp. 1877/2024.

Hipotecaria Nacional, S.A. de C.V., Sociedad Financiera de Objeto Múltiple, Entidad Regulada Grupo Financiero BBVA Bancomer vs. Francisco Martín Muñoz López y Otra. Especial Hipotecario Civil 1 Acdo. Núm. Exp. 1613/2011 Tomo II.

HSBC México Sa Institución de Banca Múltiple Grupo Financiero HSBC vs. Arámbula Macías María Josefina. Vía de Apremio Civil 1 Acdo. Núm. Exp. 921/2024.

HSBC México, S.A. Institución de Banca Múltiple, Grupo Financiero HSBC vs. Cartograf, S.A. de C.V. y Paramo Riestra Juan José. Proced. Judicial de Ejecc. de Garantía Otorgada Mediante Prenda Sin Transmisión de Pos. Mercantil 1 Acdo. Núm. Exp. 493/2022.

Instituto de Seguridad y Servicios Sociales de Los Trabajadores del Estado a Través de su Fondo de la Vivienda Fovissste vs. Canseco Castro Raúl Eduardo. Especial Hipotecario Civil 1 Acdo. Núm. Exp. 943/2018.

Instituto del Fondo Nacional de la Vivienda para los Trabajadores (Infonavit) vs. Juana Yáñez Reyes y Victoriano Rosas Pérez. Especial Hipotecario Civil 1 Acdo. Núm. Exp. 1265/2019.

Instituto del Fondo Nacional de la Vivienda para los Trabajadores (Infonavit) vs. Juliana Guerrero Rodríguez. Especial Hipotecario Civil Expdllo. Acuerdo. 1 Acdo. en Amparo. Núm. Exp. 225/2016 Amparo Directo Demandada.

Lozada Zúñiga Fidencio vs. Lozada Sánchez Miguel Ángel y Lozada López Óscar Fidencio. Ord. Civil 1 Acdo. Núm. Exp. 1975/2024 Tomo II.

Operadora de Unicentros y Locales Comerciales S.A. de C.V. vs. López Ruíz María del Pilar. Controversias de Arrendamiento Civil 1 Acdo. Núm. Exp. 1523/2024.

Quejoso. - José Antonio Héctor Sosa Omaña, en su Carácter de Apoderado Legal de Banco Santander México, Sociedad Anónima, Institución de Banca Múltiple, Grupo Financiero Santander México. Especial Hipotecario Civil 1 Acdo. en Amparo. Núm. Exp. 1619/2024 880/2023- II.

Romero Sauce Jazmín vs. Zebgon Servicios Médicos, S.A. de C.V. Con Nombre Comercial y Zúñiga Hernández Efigenia. Ord. Civil 1 Acdo. Núm. Exp. 795/2022 Tomo II.

Sistema de Crédito Automotriz S.A. de C.V. vs. Flores Martínez Adrián. Ejecutivo Mercantil 2 Acdos. Núm. Exp. 839/2023.

Suárez Suárez Roberto vs. Ayala Flores Jesús. Controversias de Arrendamiento Civil 1 Acdo. Núm. Exp. 1213/2024.

SOLO CONSULTA
SOLO CONSULTA
SOLO CONSULTA

Vallejo Núñez Fabiola Minerva vs. Avícola Beymar Sociedad Anónima de Capital Variable. Ord. Civil 1 Acdo. Núm. Exp. 1455/2024.

Vázquez Flores Karla Angélica vs. Barrueta Ocampo Ricardo y Serfimex Capital de Sa Promotora de Inversión de Capital Variable Sociedad Financiera de Objeto Múltiple Entidad No Regulada y A. N. a Compañía de Seguros S.A. de C.V. Ord. Civil 1 Acdo. Núm. Exp. 807/2024.

NO PUBLICADOS

Gómez Rosas Sergio vs. Obras Proyectos Construcciones Windertlon S.A. de C.V. y Promotora Loshom S.A. de C.V. y C Director del Registro Público de la Propiedad y del Comercio de la Ciudad de México. Ord. Civil 1 Acdo. Núm. Exp. 1489/2024 Tomo II.

Sistema de Crédito Automotriz S.A. de C.V. vs. Flores Martínez Adrián. Ejecutivo Mercantil 1 Acdo. Núm. Exp. 839/2023.

AUDIENCIA

Domínguez Carbajal Yuliana vs. Claudia Susana Tolsa Aguilar de Mancilla y/o Especial Hipotecario Civil. 1 Audiencia. Núm. Exp. 659/2009 Bis. 2 Tomo Dos.

SENTENCIA INTERLOCUTORIA

Velázquez Márquez José Luis vs. Mora Hernández Martha Imelda y Hernández Hernández Jorge Esteban. Controversias de Arrendamiento Civil Sent. Interl. 1 Núm. Exp. 201/2024

EL SECRETARIO DE ACUERDOS
LIC. ADÁN ARTURO LEDESMA ÁLVAREZ

SECRETARÍA "B"
ACUERDOS DEL 9 DE DICIEMBRE DEL 2024

Inmobiliaria Esbe, Sociedad Anónima de Capital Variable vs. Gaenza Bonilla José Ángel. Especial Hipotecario Civil 1 Acdo. Núm. Exp. 1840/2024.

Agro Granos Mavi S.A. de C.V. vs. Peña Castro Ildefonso. Ejecutivo Mercantil 1 Acdo. Núm. Exp. 280/2024.

Aguirre Prado Carolina vs. Hipotecaria su Casita S.A. de C.V. Sociedad Financiera de Objeto Limitado y Fondo de la Vivienda del Instituto de Seguridad y Servicios Sociales para los Trabajadores del Estado (Fovissste). Exhortos Civil 1 Acdo. en Exhorto. Núm. Exp. 2044/2024.

Aldana Soto Minerva vs. Axa Seguros S.A. de C.V. Ord. Civil 2 Acdos. Núm. Exp. 1336/2023 Tomo II.

Ángeles Romero Fernando vs. Llantimarcas, S.A. de C.V. Controversias de Arrendamiento Civil 1 Acdo. en Amparo. Núm. Exp. 190/2022 Amparo 1586/2024.

Antonio Vanegas Isabel vs. Antonio Vanegas Socorro y Antonio Vanegas Ana María y Antonio Vanegas Eduardo y Marín Antonio Jéssica Pamela y Rojas Antonio Fernanda. Ord. Civil 1 Acdo. Núm. Exp. 136/2023.

Aseguradora Aserta, S.A. de C.V. vs. J&C Technology, S.A. de C.V. y Esquivel Huerta Martha y Dimassur Comercial del Sureste, S. de R. L. de C.V. Especial de Fianzas Mercantil 1 Acdo. Núm. Exp. 680/2024.

Bachoco, Sociedad Anónima de Capita Variable vs. Comercializadora Abundis, S.A. de C.V. y Otros. Especial Hipotecario Civil 2 Acdos. Núm. Exp. 250/2014 Tomo II.

Banco Invex Sociedad Anónima, Institución de Banca Múltiple, Invex Grupo Financiero Fiduciario, en su Carácter de Fiduciario del Fideicomiso Número 1301 antes Crédito Inmobiliario, Sociedad Anónima de Capital Variable, Sociedad Financiera de Objeto Múltiple Entidad No Regulada vs. García Arciga José Jacinto y Amina García Cornejo También Conocida como María Amina Arciga Cornejo. Especial Hipotecario Civil 1 Acdo. Núm. Exp. 1910/2024.

Banco Mercantil del Norte, S.A., Institución de Banca Múltiple, Grupo Financiero Banorte vs. Abastecedora Petrolera S.A. de C.V. e Inmobiliaria Ylann S.A. de C.V. Ejecutivo Mercantil 1 Acdo. en Amparo. Núm. Exp. 980/2016 Amparo 647/2024.

Banco Mercantil del Norte, S.A., Institución de Banca Múltiple, Grupo Financiero Banorte vs. Lozano Vargas Rodrigo. Especial Hipotecario Civil 1 Acdo. Núm. Exp. 1224/2022.

Banco Santander México Sociedad Anónima Institución de Banca Múltiple Grupo Financiero Santander México vs. Palacios Beltrán Rogelio Héctor. Especial Hipotecario Civil 2 Acdos. Núm. Exp. 278/2024 Tomo II.

BBVA Bancomer, Sociedad Anónima, Institución de Banca Múltiple, Grupo Financiero BBVA Bancomer vs. Cynthia Gabriela Correa Estrada. Especial Hipotecario Civil 1 Acdo. Núm. Exp. 1628/2024.

BBVA México, S.A. Institución de Banca Múltiple, Grupo Financiero BBVA México vs. Martínez Muñoz Pablo Noé. Especial Hipotecario Civil 1 Acdo. Núm. Exp. 780/2024.

Cajavanguardia S.C. de Ap de R.L. de C.V. vs. Coria Ramírez Pedro Alberto. Ord. Civil 1 Acdo. Núm. Exp. 1984/2024.

Chávez Fuentes Sara Jaquelín vs. Nombre Comercial Reyna Madre (Hospitales Familiares Sapi de C.V.) y Hospital Star Médica S.A. de C.V. y Cofepris. Ord. Civil 1 Acdo. Núm. Exp. 762/2021 Tomo II.

Chávez Martínez Rodrigo vs. Jiménez Candanedo Luis Alberto y Jiménez Candanedo Liliana. Ejecutivo Mercantil 1 Acdo. Núm. Exp. 810/2023.

Ci Banco, S.A., Institución de Banca Múltiple vs. Romo González Jesús Alberto y García Piñon de Romo Araceli. Especial Hipotecario Civil 1 Acdo. Núm. Exp. 1194/2024.

Cibanco Sa Institución de Banca Múltiple Única y Exclusivamente como Fiduciaria del Fideicomiso F1719 Identificado como Mmreit Retail Administrative Trust I vs. Vaselo S.A. de C.V. Controversias de Arrendamiento Civil 1 Acdo. Núm. Exp. 1090/2024.

Cibanco Sociedad Anónima Institución de Banca Múltiple en su Carácter de Fiduciario en el Fideicomiso F 00241 vs. Lazaga Martínez Carlos. Especial Hipotecario Civil 1 Acdo. Núm. Exp. 154/2018.

Cortés Vázquez José de Jesús vs. Sánchez Cortés Salvador. Ord. Civil 1 Acdo. Núm. Exp. 1640/2024 Tomo II.

Crédito Real Sociedad Anónima Bursatil de Capital Variable Sociedad Financiera de Objeto Múltiple Entidad No Regulada vs. Inmobiliaria y Promotora la Enramada Sociedad Anónima de Capital Variable y Promotora Deisa Sociedad Anónima de Capital Variable. Ejecutivo Mercantil 1 Acdo. Núm. Exp. 1486/2024 Tomo II.

España Rojas Marco Antonio vs. Chávez Mejía Leónides Quien También Acostumbra Usar el Nombre de Leonidez Chávez Mejía, Coronel López Esther su Sucesión y Guillén Mayo Jorge. Especial Hipotecario Civil 1 Acdo. Núm. Exp. 1132/2018.

Ficrea, S.A. de C.V. Sfp vs. García Gómez Arturo. Ejecutivo Mercantil 1 Acdo. Núm. Exp. 530/2022.

Fondea Technologies, S.A. de C.V., Sociedad Financiera Popular. antes Apoyo Múltiple, S.A. de C.V., Sociedad Financiera Popular vs. Tamarindos Mexicanos y Asociados, S. de R. L. de C.V. y Torres Morales. Ricardo Jesús. Vía de Apremio Civil 2 Acdos. Núm. Exp. 700/2024.

García Mondragón Renata vs. García Mondragón Karla. Ord. Civil 1 Acdo. en Amparo. Núm. Exp. 844/2022 Amparo D. C. 652/2024- 13.

Gencap Industrias, Sociedad Anónima de Capital Variable vs. Corporación de Bienes de Capital, Sociedad Anónima de Capital Variable. Ejecutivo Mercantil 1 Acdo. Núm. Exp. 1812/2024.

Gn Hearing A/S vs. Blauto México S.A. de C.V. y Rodríguez Medrano Rubén y Bql Salud y Tecnología S.A. de C.V. Exhortos Civil Exhorto. 1 Acdo. en Exhorto. Núm. Exp. 1192/2024.

Gonhermex Sociedad Anónima de Capital Variable vs. El Sitio Refaccionario Sociedad Anónima de Capital Variable Daniel García García. Especial Hipotecario Civil 1 Acdo. Núm. Exp. 1290/2024.

González Benjume Pedro vs. Guevara Bueno Diana Laura. Ejecutivo Mercantil 1 Acdo. Núm. Exp. 200/2024.

Guido Jiménez Domingo vs. Martínez Piedad Manuel. Juris. Voluntaria Civil Expedientillo. 1 Acdo. en Expedientillo. Núm. Exp. 52/2024.

Gómez Pérez José Luis Cesionasrio de Ckd Activos 7, Sociedad Anónima Promotora de Inversión de Capital Variable vs. Téllez Caballero José Jorge y Meneses González Doris Zoraida. Ord. Mercantil 1 Acdo. Núm. Exp. 1618/2024.

Hernández Cedillo María del Carmen vs. Colín Ocaña su Sucesión Manuel y Registro Público de la Propiedad y Comercio de la Cuidad de México. Ord. Civil Expedientillo. 2 Acdos. en Expedientillo. Núm. Exp. 442/2022.

Hernández Villafranco Raúl vs. Controladora de Inversiones Consolidadas S.A. de C.V. y Hernández Villafranco Antonio. Exhortos Civil 1 Acdo. en Exhorto. Núm. Exp. 1906/2024.

Hernández de la Rosa Irene Esperanza vs. Alegría López Concenpción y/o María Concepción Alegría López y Registrador del Instituto de la Función Registral de Texcoco, Estado de México. Exhortos Civil 1 Acdo. en Exhorto. Núm. Exp. 1212/2024.

SOLO CONSULTA
SOLO CONSULTA
SOLO CONSULTA

Inmobiliaria Gen Sociedad Anónima de Capital Variable vs. Fernández Tejeda José Ramón y y-o. José Ramón Fernández Tejedo y Lavados Electrónicos Max la Villa S.A. de C.V. Providencias Precautorias Mercantil 1 Acdo. Núm. Exp. 1422/2024.

Instituto de Seguridad y Servicios Sociales de Los Trabajadores del Estado a Través de su Fondo de la Vivienda (Fovissste) vs. Jacqueline Sánchez Pérez. Especial Hipotecario Civil 1 Acdo. Núm. Exp. 1362/2024.

Instituto del Fondo Nacional de la Vivienda para los Trabajadores Infonavit vs. Díaz López Mónica Yazmín. Especial Hipotecario Civil 1 Acdo. Núm. Exp. 1018/2024.

Instituto del Fondo Nacional de la Vivienda para los Trabajadores vs. Díaz Camacho María del Carmen. Especial Hipotecario Civil 1 Acdo. Núm. Exp. 1214/2023.

Lagunas López Luis Antonio y Lagunas Ramírez Luis Ángel vs. Ávila Pérez Mario Alberto y Seguros Afirme, S.A. de C.V. Afirme Grupo Financiero. Ord. Civil 1 Acdo. Núm. Exp. 388/2023.

Lara Basurto David vs. Reyes Hernández Francisco Martín y Rodríguez Hernández María Luisa. Controversias de Arrendamiento Civil 1 Acdo. Núm. Exp. 506/2024.

Lc52 S de R.L. de C.V. vs. Romero Santos Jesús. Especial Hipotecario Civil 2 Acdos. Núm. Exp. 1528/2024.

Martínez Martínez Luis Antonio y Otro vs. Enrique Saldaña Chávez su Sucesión. Ord. Civil 1 Acdo. Núm. Exp. 1154/2010 Tomo II.

Moreno de Torres María Elena y y/o María Elena Moreno García y Torres Almanza Jesús Luis vs. C Director del Registro Público de la Propiedad y del Comercio de la Ciudad de México y Hernández Deras César y Rojano Sahab María del Carmen. Ord. Civil 1 Acdo. Núm. Exp. 1148/2023.

Negbi Eitan vs. Tecno Planet S de R.L. de C.V. Especial Mercantil Mercantil Cuad. de Amp. 746/2023- Viii. 1 Acdo. en Amparo. Núm. Exp. 192/2023 Amparo 746/2023- Viii.

P42 México, S.A. de C.V. vs. Zumaya Lizcano Lenin. Medios Preparatorios Civil 1 Acdo. Núm. Exp. 422/2024.

Pérez Rubio Hermosillo Flora Bertha y Quien También Acostumbra a Usar el Nombre de Pérez Rubio de Castillo Flora Bertha vs. C Director del Registro Público de la Propiedad y del Comercio de la Ciudad de México. Ord. Civil 2 Acdos. Núm. Exp. 530/2024.

Piña Castillo Rosa vs. Reyes García José Federico y Álvarez Caballero Edgar. Controversias de Arrendamiento Civil 2 Acdos. Núm. Exp. 890/2022.

Plus International Bank vs. Met Rom, S.A. de C.V. y Romano Metta Isaac y Romano Metta Nessim. Ejecutivo Mercantil 1 Acdo. Núm. Exp. 1108/2022.

Ramírez Flores Gustavo vs. Ramírez Flores Alicia y Ramírez Flores Felipa. Ord. Civil 1 Acdo. Núm. Exp. 642/2024.

Rayas Reynoso Víctor Antonio vs. Reynoso Díaz Antonio su Sucesión. Ord. Civil 1 Acdo. Núm. Exp. 1726/2024.

Recuperadora de Deuda Hipotecaria S de R.L. de C.V. vs. Acuautla Martínez Eduardo y Flores Ramírez de Acuautla Claudia Trinidad. Especial Hipotecario Civil 1 Acdo. Núm. Exp. 1680/2024.

Reyes Chavarría Alfredo y García Sánchez Patricia Albertina vs. Grupo Mexicano de Seguros S.A. de C.V. Ord. Civil 3 Acdos. Núm. Exp. 1124/2024.

Ríos Ruíz Francisco vs. Grupo Mexicano de Seguros, S.A. de C.V. Ord. Civil 1 Acdo. Núm. Exp. 604/2023.

Romero García Ernesto vs. Grupo Mexicano de Seguros S.A. de C.V. Ord. Civil 1 Acdo. Núm. Exp. 878/2024.

Ruíz Ojeda María Elena vs. José Flores Sandoval. Ord. Civ. Expedientillo. 1 Acdo. Núm. Exp. 790/2004.

Sáinz Elvira vs. Hernández Velázquez Gerardo y Pineda Carillo Mauricio. Controversias de Arrendamiento Civil 1 Acdo. en Seccion_De_Ejecución. Núm. Exp. 74/2024 Secc. de Ejecución.

San Sebastián Vigil Ana Laura vs. The American British Cowdray Medical Center, I.A.P. También Conocida como Hospital Abc. y Dr. Edmundo Guadarrama Pérez. Ord. Civil 1 Acdo. Núm. Exp. 1288/2024 Tomo III.

Secreto. Controversias de Arrendamiento Civil 1 Acdo. Núm. Exp. 190/2022 Tomo II.

Secreto. Ejecutivo Mercantil 1 Acdo. Núm. Exp. 970/2023.

Simg Toribio Ana Estela y Quien También Acostumbra a Usar el Nombre de Ana Simg Toribio vs. Simg Toribio Karina. Ord. Civil 1 Acdo. Núm. Exp. 756/2023.

Sociedad Hipotecaria Federal, S.N.C. Institución de Banca de Desarrollo en su Carácter de Fiduciario Sustituto de Banco de México, en el Fondo de Operación y Financiamiento Bancario a la Vivienda (Fovi) vs. Norma Cruz Arredondo. Esp. Hip. 1 Acdo. Núm. Exp. 410/2009.

Taboada Sánchez Hugo. Ord. Civil 1 Acdo. en Amparo. Núm. Exp. 864/2023 Amparo 864/2023.

Torres Castillo Edelmira vs. Ruíz Gama Humberto y Canales María Luisa. Exhortos Civil 1 Acdo. en Exhorto. Núm. Exp. 1042/2024.

Villalpando Rojas Rogelio vs. Dolce María Laura, Ricciardi Javier Alberto. Ord. Civil 1 Acdo. en Amparo. Núm. Exp. 176/2018 Amparo 167/2023- III.

AUDIENCIA

Cibanco, S.A. Institución de Banca Múltiple en su Carácter de Fiduciario en el Fideicomiso F/00782 vs. Vázquez Kumul Carlos. Aud. Especial Hipotecario Civil. 1 Audiencia. Núm. Exp. 1384/2008 Tomo II.

Fernández Azuara María Adriana vs. Gallegos Leiva Joel. Controversias de Arrendamiento Civil. 1 Audiencia. Núm. Exp. 1078/2024.

EL SECRETARIO DE ACUERDOS
LIC. MARÍA YVONNE PÉREZ LÓPEZ

CUADRAGÉSIMO SÉPTIMO DE LO CIVIL

SECRETARÍA "A"
ACUERDOS DEL 9 DE DICIEMBRE DEL 2024

Álvarez Salgado Erik vs. Ávalos Luna Roberto. Controversias de Arrendamiento Civil Sin Diligenciar. 1 Acdo. Núm. Exp. 1063/2024.

Antonio Nicanor Alberto y Otro vs. Grupo Mexicano de Seguros S.A. de C.V. Ord Civ. 1 Acdo. Núm. Exp. 475/2024

Arriaga Mata Felipe vs. Sin Jus Volun 1 Acdo. Núm. Exp. 1939/2024

Autofinanciamiento México, S.A. de C.V. vs. Jorge Daniel Meléndez Hernández. Especial Hipotecario Civil Expedientillo. 1 Acdo. en Expedientillo. Núm. Exp. 205/2003 Bis. 1.

Banco Inbursa, S.A. Institución de Banca Múltiple, Grupo Financiero Inbursa vs. Hernández Martínez Rosalío. Especial Hipotecario Civil 1 Acdo. Núm. Exp. 1609/2024.

Banco Multiva Sociedad Anónima Institución de Banca Múltiple Grupo Financiero Multiva vs. Porcicola Gloria María, Sociedad de Responsabilidad Limitada de Capital Variable y Alatorre Salgado Ernesto y Berta Durán Heredia, Quien También Utiliza el Nombre de Berta Durán Heredia de Alatorre y Alatorre Durán Ernesto. Especial Hipotecario Civil 1 Acdo. Núm. Exp. 359/2021 Tomo II.

Banco Santander México Sa Institución de Banca Múltiple Grupo Financiero Santander México vs. Rodríguez González Kenia Getzemani. Especial Hipotecario Civil 99. 1 Acdo. Núm. Exp. 1903/2024.

Banco Santander México, Sa, Institución de Banca Múltiple, Grupo Financiero Santander México vs. Bebe Mart, S.A. de C.V. y Name Name Javier. Ejecutivo Mercantil 1 Acdo. Núm. Exp. 1387/2024.

Banco Ve por Más, Sociedad Anónima, Institución de Banca Múltiple, Grupo Financiero Ve por más antes Bankaoll, S.A., Institución de Banca Múltiple vs. Reciclados del Centro de Morelos, S.A. de C.V., Domínguez Palestino Guadalupe, Pérez Domínguez Lorena y Tlaxcalantitla Parra Misael. Especial Hipotecario Civil 1 Acdo. Núm. Exp. 1037/2017.

BBVA Bancomer, S.A., Institución de Banca Múltiple, Grupo Financiero BBVA Bancomer vs. Mexican Tea Montes, S. P. R de R. I y Otra. Ejecutivo Mercantil 1 Acdo. Núm. Exp. 197/2015.

Caballero Salazar Patricia Elena vs. Vega Martínez Catalina y Vega Martínez Rafael. Ord. Civil Admisión de Pruebas. 1 Acdo. Núm. Exp. 929/2024.

Camacho Solís Rafael Edgardo vs. Pérez Grovas Robles Gil Enrique. Juris. Voluntaria Civil Destrucción. 1 Acdo. Núm. Exp. 1201/2024.

Carranca Rivera Raúl Gaston José vs. Martha González Ponce Controv. Arrend. 1 Acdo. Núm. Exp. 1545/2024

Coria Orozco Susana vs. Hipotecaria su Casita S.A. de C.V. Esp. Hipo 1 Acdos. Núm. Exp. 127/2024

García Sandoval Francisco Eduardo vs. Buendía Montero Cruz. Ord. Civil Not. Pers. Demandada. 1 Acdo. Núm. Exp. 1553/2024.

SÓLO CONSULTA
SÓLO CONSULTA
SÓLO CONSULTA

Garrido Albarrán Juan Alberto y Giles Almaraz Gustavo y González López Buenaventura Miguel y Navarrete Trad Miguel Ángel y Celis Rangel Ricardo y Palacios Cortés José Ubaldo y Ramírez Morales Jorge y Vázquez Jiménez Heriberta y Garcés Becerril Jorge y Silva Pérez César y y Otros vs. Alianza de Sitios de Taxis en Terminales de Autobuses Foraneos A.C. Ord. Civil Diligenciada. 1 Acdo. Núm. Exp. 861/2024.

Guzmán Perales Miguel Ángel vs. Adrián Humberto Montero Rodríguez. Controversias de Arrendamiento Civil 102. 2 Acdos. en Amparo. Núm. Exp. 367/2017 957/2024- I.

Hernández Alarcón Patricia vs. Gabriel Martínez Ortega y Otro Ord Civ. 1 Acdo. Núm. Exp. 1057/2023

Hpk Eventos, S.A. de C.V. y Otro vs. Kia Motors México, S.A. de C.V. Ord Merc. 1 Acdo. Núm. Exp. 1849/2024

Instituto del Fondo Nacional de la Vivienda para los Trabajadores Infonavit vs. Mendoza García Elba. Especial Hipotecario Civil Turno. 1 Acdo. Núm. Exp. 1203/2024.

Instituto del Fondo Nacional de la Vivienda para los Trabajadores vs. Barroso Anguiano Ma Esther. Ord. Civil Turno. 1 Acdo. Núm. Exp. 1167/2024.

J García López S.A. de C.V. vs. Rosillo Rueda Juan René. Ejecutivo Mercantil 3. 2 Acdos. Núm. Exp. 509/2024.

Jacobo Ghaya Antonio vs. Muñoz Aquino Alfredo y García González Dulce María. Controversias de Arrendamiento Civil 74. 4 Acdos. Núm. Exp. 1027/2024.

León Guzmán Julio César vs. Vega Olvera José de Jesús. Juris. Voluntaria Civil Desechamiento. 1 Acdo. Núm. Exp. 1197/2024.

María Angélica Rodríguez Ortega vs. Moreno Valenzuela Héctor Gabriel y Luz María Aldana Mata. Especial Hipotecario Civil Se Cita a Sent. Interlocutoria. 1 Acdo. Núm. Exp. 1297/2024 Tomo II.

Martínez Salgado Alicia Vda. de Rivas vs. Humberto Cid Dector y Dirección General de Regularización Territorial del Distrito Federal. Ord. Civil Diligenciada. 1 Acdo. Núm. Exp. 1317/2012.

Mirna Sánchez Carbajal vs. Alejandro Infante Flores. Especial Hipotecario Civil 1 Acdo. Núm. Exp. 535/2017 Tomo II.

Mora Saavedra Aurora vs. Myriam Aguilar Zamora Quien También Utiliza el Nombre de Miriam Aguilar Zamora y Otra. Controversias de Arrendamiento Civil 1 Acdo. Núm. Exp. 1833/ 2024.

Morales Alcázar María Guadalupe vs. Jorge Ramos Murguía y Alejandro Ramos Murguía. Controversias de Arrendamiento Civil 1 Acdo. Núm. Exp. 1365/2024.

Ortiz López Gracia Quirina su Sucesión vs. Perales Rivera Virma y Rivera Gutiérrez María Concepción y Quien También Utiliza el Nombre de Concepción Rivera Gutiérrez. Juris. Voluntaria Civil Vista Mp. 1 Acdo. Núm. Exp. 931/2024.

Pérez Tagle Lezama Jesús Ernesto vs. María Esther Pérez Muñoz vs. Mendoza Moronati Armando (Perito en Reb. de Los Demandados) y Padilla Mendoza Mario Antonio (Perito Tercero en Discordia). Especial Hipotecario Civil 1 Acdo. Núm. Exp. 131/2007 Bis. 1 Tomo II.

Pinales del Toro Ricardo y Otros vs. Operadora de Hospitales Angels S.A. Ord Civ. 1 Acdo. Núm. Exp. 1519/2024

Ramírez Arcos Elvira vs. Hernández Ramírez Guillermo su Sucesión y Salgado Cruz Norma. Ord. Civil Destrucción. 1 Acdo. Núm. Exp. 1275/2024.

Robles Martínez Antonio vs. Bernal Muñoz Silvia y Otro Esp. Hipo 1 Acdo. Núm. Exp. 765/2018

Rojas Ruiz Margarita su Sucesión vs. Vicab Martinez Anie Lizeth. Controversias de Arrendamiento Civil Sin Diligenciar. 1 Acdo. Núm. Exp. 1207/2024.

Secreto. Ejecutivo Mercantil Turno. 1 Acdo. Núm. Exp. 451/2024.

Secreto. Ejecutivo Mercantil Turno. 1 Acdo. Núm. Exp. 469/2024.

Sociedad Cooperativa de Consumo Pemex S. C. L vs. Jiménez Nicolás Maribel y Jiménez Nicolás Lisbeth. Ejecutivo Mercantil 1. 1 Acdo. Núm. Exp. 671/2023.

Tores García Julio Roberto vs. Luis Carlos Heredia Rojas y Otro Ord Civil 1 Acdo. Núm. Exp. 1745/2024

Torres Huizar María Guadalupe vs. Grupo Mexicano de Seguros S.A. de C.V. Ord Civ. 1 Acdo. Núm. Exp. 1917/2024

Trujillo Martínez Eloísa Mercedes vs. Trujillo Martínez Irma Marcela. Ejecutivo Mercantil 80. 1 Acdo. Núm. Exp. 1175/2023.

Valenzuela Gutiérrez Nydia Aleyda y Otros vs. Grupo Mexicano de Seguros S.A. de C.V. Ord Civ. 1 Acdo. Núm. Exp. 989/2024

AUDIENCIA

Banco Santander México, S.A., Institución de Banca Múltiple, Grupo Financiero Santander México vs. Bañuelos Romero Óscar Alejandro. Aud. (Se Cita a Sent. Def.) Especial Hipotecario Civil. 1 Audiencia. Núm. Exp. 145/2021.

LA SECRETARIA DE ACUERDOS
LIC. ROSELIA FELISA CONTRERAS REYES

SECRETARÍA "B"
ACUERDOS DEL 9 DE DICIEMBRE DEL 2024

#N/A vs. #N/A #N/A 1 Acdo. Núm. Exp. 1545/2024

Acosta Mora Martha vs. Juana García Lugo También Conocida como Joana García Lugo y Teresa Elizalde Bautista. Ord. Civil 1 Acdo. Núm. Exp. 228/2024.

Agco México vs. Universal de Agro Esp. Hip. 1 Acdo. Núm. Exp. 484/2018

Altaltium Real Estate Solutions S.A. de C.V. y Moctezuma Martinez Nancy vs. Vera Ramirez María de la Luz. Juris. Voluntaria Civil 26. 1 Acdo. Núm. Exp. 420/2024.

Banca Mifel S.A. I. B. M vs. Lidia Patricia Huelgas García Cont Arrend 1 Acuedo Núm. Exp. 2112/2024

Banco del Bajío Sa Institución de Banca Múltiple vs. Calvo Villalobos Mario vs. Sociedad Hipotecaria Federal, Sociedad Nacional de Crédito, Institución de Banca de Desarrollo. Especial Hipotecario Civil 1 Acdo. Núm. Exp. 108/2021.

Banco Mercantil del Norte vs. Óscar García Juárez y Otra Esp. Hipo 1 Acdo. Núm. Exp. 1720/2024

Banco Nacional del Ejército, Fuerza Aérea y Armada, Sociedad Nacional de Crédito, Institución de Banca de Desarrollo vs. Chávez Alcacio Juan Ramón. Especial Hipotecario Civil 83. 1 Acdo. Núm. Exp. 1474/2024.

Bautista Palma Sebastián vs. Grupo Mexicano de Seguros S.A. de C.V. Ord. Civil Audiencia. 1 Acdo. Núm. Exp. 790/2024.

BBVA Bancomer S.A., I. B. M. Grupo Financiero vs. Esteban Ángeles Molina Esp. Hip. 1 Acdo. Núm. Exp. 654/2021

BBVA Bancomer Sa Institución de Banca Múltiple Grupo Financiero BBVA Bancomer vs. Metrolubricantes S de L de C.V. y Rivera Muñoz Reynaldo. Ejecutivo Mercantil 69. 1 Acdo. Núm. Exp. 1224/2019 Cuad. de Terc. Excluyente.

BBVA Bancomer, S.A. I. B. M. Grupo Financiero BBVA Namcomer vs. Hage Rezc Jorge. Especial Hipotecario Civil 1 Acdo. en Amparo. Núm. Exp. 1702/2024 Amparo: 53/2024.

BBVA México S.A. Institución de Banca Múltiple Grupo Financiero BBVA México vs. Unified Networks S.A. de C.V. y Hernández Chávez Gerardo y Camacho Fernández María Liliana. Ejecutivo Mercantil 1 Acdo. Núm. Exp. 656/2023.

BBVA México S.A. Institución de Banca Múltiple, Grupo Financiero BBVA México vs. Salinas Cienfuegos Salvador. Especial Hipotecario Civil 1 Acdo. Núm. Exp. 886/2022.

BBVA México, Sociedad Anónima, Institución de Banca Múltiple, Grupo Financiero BBVA México vs. Jorge Hage Rezc. Especial Hipotecario Civil 1 Acdo. Núm. Exp. 1702/2024 Tomo III.

Cantú León Sa vs. José Concepción Benítez Rodríguez Con Arre 2 Acdo. Núm. Exp. 716/2022

Ci Banco S.A. vs. Alicia Ortega Cota E. M. 1 Acdo. mal Publ. Núm. Exp. 832/2013

Comercializadora Marsso, S.A. de C.V. vs. Fundación Issste, A.C. Controversias de Arrendamiento Civil 1 Acdo. Núm. Exp. 102/2023.

Cortés Palacios Minerva vs. Briseño Paredes Alberto Esp. Hipo 1 Acdo. Núm. Exp. 1822/2024

Cortés Palacios Minerva vs. Briseño Paredes Alberto Esp. Hipo 1 Acdo. Núm. Exp. 1822/2024

Crispín Santillán Lorenzo su Sucesión vs. Albarrán Mendoza Marbella y Ramires Albarrán Ivon y Ramires Albarrán Mónica y Ortega Osvaldo. Ord. Civil Cedulas Sin Diligenciar. 1 Acdo. Núm. Exp. 1158/2024.

Emporio y A. S.A. vs. Matinsa Pro Jud 2 Acdo. Núm. Exp. 20/2018

García Vallejo Marioa Antonieta vs. Segio Alonso Balbuena y Otro Con Arre 2 Acdo. Núm. Exp. 1928/2024

González Ruíz Rubén vs. Trans Unión de México S.A. Sociedad de Inf O. C. 1 Acdo. Aud. Núm. Exp. 318/2024

Gutiérrez Dávila Pablo Alberto vs. Montero Solares Juana. Controversias de Arrendamiento Civil 1 Acdo. Núm. Exp. 884/2024.

SOLO CONSULTA
SOLO CONSULTA
SOLO CONSULTA

HSBC México Sociedad Anónima Institución de Banca Múltiple Grupo Financiero HSBC vs. Marco Antonio Pineda Méndez. Especial Hipotecario Civil 1 Acdo. Núm. Exp. 1856/2024 Tomo II.
HSBC México, S. A, Institución de Banca Múltiple, Grupo Financiero HSBC División Fiduciaria en su Carácter de Fiduciario del Fideicomiso Irrevocable Número F/258040 vs. Gabriela García Argueta y Jojan Josehp Flores Pérez. Especial Hipotecario Civil 1 Acdo. Núm. Exp. 742/2018.
Instituto del Fondo Nacional de la Vivienda para los Trabajadores Infonavit vs. González Alasanez Raquel y García Martínez Raúl. Especial Hipotecario Civil 28. 1 Acdo. Núm. Exp. 994/2024.
Instituto del Fondo Nacional de la Vivienda para los Trabajadores Infonavit vs. Pérez Díaz Miguel Ángel. Especial Hipotecario Civil 1 Acdo. Núm. Exp. 592/2024.
Instituto del Fondo Nacional de la Vivienda para los Trabajadores vs. José Antonio Vila Colín y Otra. Especial Hipotecario Civil Razon. 1 Acdo. Núm. Exp. 608/2013.
Inverdinamica S.A. de C.V. vs. Picazo Avilés Fernando. Vía de Apremio Civil 1 Acdo. Núm. Exp. 430/2024.
Jiménez Pérez María Fabiana vs. Jesús Adrián Valle Castellanos y Otro O. C. 1 Acdo. Sent. Núm. Exp. 1114/2023
Juárez Mendoza David vs. González Penagos Daniel Aarón. Ord. Civil 1 Acdo. Núm. Exp. 778/2024.
Macías Cervantes Jorge O Exh. 1 Acdo. Núm. Exp. 2116/2024
Mena Badillo Graciela vs. Galicia Martínez Liliana y Martínez Mendoza Soledad. Controversias de Arrendamiento Civil 1 Acdo. Núm. Exp. 998/2019.
Mendoza Vargas Sofía vs. Rubén Santamaría Cabello O. C. 1 Acdo. Amparo 560/2019 Núm. Exp. 496/2013
Pandal Ruíz Gerardo José Jacinto del Corazón de María, También Conocido como Pandal y Ruíz Gerardo vs. Autobuses Sorianos, S.A. de C.V. y Flores Jiménez Fidel y Martínez de Jesús Carolina. Vía de Apremio Civil 1 Acdo. Núm. Exp. 336/2021 Tomo II.
Ramírez Cuesta Mauricio vs. Cisneros Alcérreca María Fernanda. Ord. Civil 1 Acdo. Núm. Exp. 584/2020 Tomo II.
Romero Ríos Jenidelta vs. Romero Flores Micaela. Ord. Civil Destrucción. 1 Acdo. Núm. Exp. 1046/2024.
Rosete González José de Jesús vs. Sergio Rosete Reynoso y Otra Ord Civil 1 Acdo. Núm. Exp. 1100/2024
Sadah Control vs. Instituto Mexicano O. C. 1 Acdo. Núm. Exp. 82/2018
Salazar Arroyo Engracia vs. Ricardo Arizaga Salzar y Otra O. C. 2 Acdo. Núm. Exp. 826/2022
Salazar Portilla Raúl su Sucesión vs. Gómez Noriega Manuel Eduardo. Ord. Civil 1 Acdo. Núm. Exp. 1728/2024.
Salgado Coutiño Hugo Cutberto y Salgado Couytiño Sergio Andrés vs. Bustiño C Armando y Coutiño Coss Amador y del C. Director del Registro Público de la Propiedad y el R Comercio de la Ciudad de México. Ord. Civil Destrucción. 1 Acdo. Núm. Exp. 1052/2024.
Santiago Hernández Miguel Ángel vs. Alejandro Meléndez Rangel E. M. 1 Acdo. Núm. Exp. 514/2024
Secreto. Ejecutivo Mercantil 1 Acdo. Núm. Exp. 1424/2024.
Secreto. Proced. Judicial de Reconoc. y Ejecc. de Laudo Arbitral Civil 57. 1 Acdo. Núm. Exp. 890/2024.
Solís Romero Marisa vs. Inmobiliario Danhil. S.A. Ord Mercantil 1 Acdo. Núm. Exp. 1672/2024
Toluca 80, S.A. vs. Servicios Industriales Magic, S.A. de C.V. y Ángel Gabriel Pérez Morales. Controversias de Arrendamiento Civil 1 Acdo. Núm. Exp. 1844/2024 Tomo II.
Trejo Saldaña Carlos Alberto vs. Vega Vieytez Juan Ricardo y Vega Vieytez Jesús Héctor su Sucesión. Ord. Civil 84. 1 Acdo. Núm. Exp. 384/2024.
Unifin Financiera vs. Manufacturera Proc Judic 1 Acdo. Núm. Exp. 1010/2018
Valora Trading Recycling S de R.L. de C.V. vs. Medrano Alvarado Manuel y Medrano Alvarado J Reyes. Juris. Voluntaria Civil Cedula Practicada 64. 2 Acdos. Núm. Exp. 764/2022.
Valores Inmuebles Sociedad Anónima y Icaza Artigas Miguel vs. Icaza Artigas Jaime Humberto su Sucesión y Comparan Carrillo Elpidia y Bedolla González Jorge y Director del Registro Público de la Propiedad y de Comercio de la Ciudad de México. Ord. Mercantil 81. 1 Acdo. Núm. Exp. 1798/2024.
Victoria Ramírez Roberto Carlos vs. Ramírez Hernández Eva Jacqueline. Ejecutivo Mercantil 1 Acdo. Núm. Exp. 1512/2024.
Zapata Cervera Lázaro su Sucesión vs. Ramírez Flores Laura. Ord. Civil 1 Acdo. Núm. Exp. 1022/2024.

LA SECRETARIA DE ACUERDOS
LIC. NORMA ALEJANDRA MUÑOZ SALGADO

CUADRAGÉSIMO OCTAVO DE LO CIVIL

SIN PUBLICACIÓN

CUADRAGÉSIMO NOVENO DE LO CIVIL

SECRETARÍA "A"
ACUERDOS DEL 9 DE DICIEMBRE DEL 2024

Accial Capital Management Llc y Accial Capital Fund 1 Llc vs. Ferkam Desarrollo Inmobiliario S.A. de C.V. y Arkafin Sapi de C.V. Sofom Enr. Providencias Precautorias Civil Acuerdo. 1 Acdo. Núm. Exp. 477/2024.
Altamirano Camacho Adriana vs. Camacho Reyez Juan y Registro Público de la Propiedad y de Comercio de la Ciudad de México. Ord. Civil Acuerdo. 1 Acdo. Núm. Exp. 1585/2024.
Aragón Luna Elsa Estela y Mariana Aragón Luna vs. Asociación Hipotecaria Mexicana S.A. Ord. Civ. Acuerdo. 1 Acdo. Núm. Exp. 1771/2024.
Autofinanciamiento México, S.A. de C.V. vs. Beatriz Verónica Crreto Pérez y Otro. Ejecutivo Mercantil Otros. 1 Acdo. en Expedientillo. Núm. Exp. 979/2010.
Autofinanciamiento México, S.A. de C.V. vs. Michael Guillermo Araiza García, Guillermo Araiza Bravo y Guadalupe García Vega. Ejecutivo Mercantil Acuerdo. 1 Acdo. en Expedientillo. Núm. Exp. 623/2003.
Banco Mercantil del Norte S.A. Institución de Banca Múltiple, Grupo Financiero Banorte antes Hipotecaria Nacional S.A. de C.V. Sofom vs. Rodríguez Jonapa y/o Hugo. Especial Hipotecario Civil Otros. 1 Acdo. en Expedientillo. Núm. Exp. 709/2009.
Banco Mercantil del Norte S.A. vs. Luis Byron García García. Especial Hipotecario Civil Otros. 1 Acdo. en Expedientillo. Núm. Exp. 1089/2011.
Banco Mercantil del Norte S.A., Institución de Banca Múltiple, Grupo Financiero Banorte vs. Cerda Benítez Martín. Especial Hipotecario Civil Reasignación. 1 Acdo. Núm. Exp. 1799/2024 Quinto Tomo.
Bautista Román Antonio vs. Segura Yarce Ricardo. Ejecutivo Mercantil Reasignación. 1 Acdo. Núm. Exp. 1759/2024.
Calli Anahuak, S.A. de C.V. vs. Rosa Angélica Cisneros Zarco. Especial Hipotecario Civil Otros. 1 Acdo. en Expedientillo. Núm. Exp. 683/2015.
Carrasco Galaz Rubén vs. Antonio Abud González. Ord. Civil Acuerdo. 1 Acdo. Núm. Exp. 695/2013 Segundo Tomo.
Cendejas Huerta Eugenia Margarita. Juris. Voluntaria Civil Acuerdo. 1 Acdo. Núm. Exp. 975/2024.
Ci Banco S.A. Institución de Banca Múltiple, como Fiduciario en el Fideicomiso Número F/00430 vs. Ruth Ney Lagunez Miranda e Isaac Ugalde Vázquez. Vía de Apremio Civil Acuerdo. 1 Acdo. Núm. Exp. 183/2018.
Cruz García Israel Hedilberto vs. Grupo Mexicano de Seguros S.A. de C.V. Ord. Civil 3 Acdos. Núm. Exp. 813/2024.
Delgado Hernández Ricardo vs. Baltazar Lozano Irma y Cuevas Soto Sergio Arturo. Especial Hipotecario Civil Reasignación. 1 Acdo. Núm. Exp. 1715/2024.
Distribuidora Liverpool, S.A. de C.V. vs. Mendieta Cacique Virginia. Ejecutivo Mercantil Reasignación. 1 Acdo. Núm. Exp. 1705/2024.
Escobar Díaz Mario Miguel. Juris. Voluntaria Civil Desechamiento. 1 Acdo. Núm. Exp. 1481/2024.
Fernández Rousselon Carlos Esteban vs. Diep Rosas Jorge Alfredo y Ponciano Montaño Abraham Arturo. Controversias de Arrendamiento Civil 2 Acdos. Núm. Exp. 895/2024.
Flores Cadena Edgar vs. Cabello Miranda Alma y C Director del Registro Público de la Propiedad y del Comercio de la Ciudad. Ord. Civil Acuerdo. 1 Acdo. Núm. Exp. 1523/2024.
Flores Martínez Javier vs. Flores Martínez Lidia. Ord. Civil Acuerdo. 1 Acdo. Núm. Exp. 1817/2024 Segundo Tomo.
Galicia Gallegos José Manuel vs. Gayosso Márquez Paulina. Controversias de Arrendamiento Civil Otros. 1 Acdo. en Amparo. Núm. Exp. 1421/2024 Amparo Indirecto Prom. Patricial Roldán.

SOLO CONSULTA
SOLO CONSULTA
SOLO CONSULTA

García Rubio Ma. Santos vs. Valencia Rojo Héctor y Alvarado Pérez María José. Especial Hipotecario Civil Acuerdo. 1 Acdo. Núm. Exp. 1243/2024 Segundo Tomo.

García Villalobos Haddad Jorge Ricardo vs. Miranda Espinoza Raúl Axel. Ejecutivo Mercantil Apelación. 2 Acdos. Núm. Exp. 963/2023 Tomo II.

González Mateos Patricia vs. Mujica Martínez Ramón. Controversias de Arrendamiento Civil Acuerdo. 1 Acdo. Núm. Exp. 191/2023.

HSBC México, S.A. Institución de Banca Múltiple, Grupo Financiero HSBC, División Fiduciaria, como Fiduciaria en el Fideicomiso F/250295 vs. Salvador Isaías Ramírez Alvarado y Sanjuana Jaramillo Ramírez. Especial Hipotecario Civil Reasignación. 1 Acdo. Núm. Exp. 1629/2024 Segundo Tomo.

Inmobiliaria Bains, S.A. de C.V. Ord. Civil 1 Acdo. en Amparo. Núm. Exp. 251/2024 Amparo 251/2024- VI.

Inmobiliaria Mij S.A. de C.V. vs. Vigil León Christian Jonathan y León Álvarez Patricia. Controversias de Arrendamiento Civil Reasignación. 1 Acdo. Núm. Exp. 1741/2024.

Instituto de Seguridad y Servicios Sociales de Los Trabajadores del Estado a Través de su Fondo de la Vivienda (Fovissste) vs. Ojeda Morales Fracisco Javier y Sánchez Cota Josefa. Especial Hipotecario Civil Reasignación. 1 Acdo. Núm. Exp. 1689/2024.

Instituto de Seguridad y Servicios Sociales de Los Trabajadores del Estado a Través de su Fondo de la Vivienda Foviste vs. Pérez Pacheco Juan. Especial Hipotecario Civil Reasignación. 1 Acdo. Núm. Exp. 1683/2024.

Instituto del Fondo Nacional de la Vivienda para los Trabajadores (Infonavit) vs. Aguilar Castillo María Viridiana. Especial Hipotecario Civil Reasignación. 1 Acdo. Núm. Exp. 1671/2024.

Instituto del Fondo Nacional de la Vivienda para los Trabajadores (Infonavit) vs. Galicia Atlixqueño Juan José. Especial Hipotecario Civil Acuerdo. 1 Acdo. Núm. Exp. 1681/2024.

Instituto del Fondo Nacional de la Vivienda para los Trabajadores Infonavit vs. Miranda Pérez Héctor. Especial Hipotecario Civil Acuerdo. 1 Acdo. Núm. Exp. 1299/2024.

Leroux Navarro Olga Hilda vs. Juan Antonio Flores Ramos y Lucila del Rocío Calderón Martínez. Ejecutivo Mercantil Acuerdo. 1 Acdo. en Amparo. Núm. Exp. 1285/2012 Amparo Número 1345/2023 Promov. por Juan Antonio Flores Ramos.

Mifel, S.A. de C.V. Sociedad Financiera de Objeto Múltiple, E. R., Grupo Financiero Mifel vs. Comercializadora Lleida S.A. de C.V. y Otros. Ejecutivo Mercantil Reasignación. 1 Acdo. Núm. Exp. 1637/2024 Tomo II.

Miranda Lara Fernando vs. Gervacci Bautista Sandra Edith. Ord. Civil Acuerdo. 1 Acdo. Núm. Exp. 915/2024.

Ontiveros Leyva Pablo Alejandro vs. Vidal Vargas (su Sucesión) Trinidad. Ord. Civil Acuerdo. 1 Acdo. Núm. Exp. 33/2023.

Ortiz Lozano Teresa Margarita vs. Banco Santander México Sa Institución de Banca Múltiple Grupo Financiero Santander México y Asismed Sapi de C.V. y Villareal Rodríguez Arturo. Ord. Civil Acuerdo. 1 Acdo. Núm. Exp. 1709/2024.

Parada Mejía Alejandra vs. Grupo Nacional Provincial Sab. Ord. Civil Acuerdo. 1 Acdo. Núm. Exp. 999/2024.

Partida Torres Martha vs. Cuevas Barrera Marco Antonio. Especial Hipotecario Civil Acuerdo. 1 Acdo. Núm. Exp. 471/2023.

Ramírez Arroyo María Altagracia vs. Badin Cherit José Gerardo. Ord. Civil Apelación. 2 Acdos. Núm. Exp. 339/2022.

Rendón Pescador Ma Elena vs. Butanda Carrillo Aurelia. Ejecutivo Mercantil Acuerdo. 1 Acdo. Núm. Exp. 1447/2024.

Rioja Cárdenas Rosa Nelly vs. Galicia Galicia Cipriano. Ord. Civil Otros. 2 Acdos. Núm. Exp. 1397/2024.

Ruiz Lucido Daniel vs. Grupo Mexicano de Seguros S.A. de C.V. Ord. Civil Apelación. 1 Acdo. Núm. Exp. 967/2023.

Terratectum Maquinaria S.A. de C.V. vs. Tietro Constructores S.A. de C.V. Ejecutivo Mercantil Acuerdo. 1 Acdo. Núm. Exp. 347/2024.

Utofinanciamiento México S.A. de C.V. vs. Martínez Bonilla Fabiola. Ejecutivo Mercantil Otros. 1 Acdo. en Expedientillo. Núm. Exp. 651/2012.

Verges Oscoy María del Carmen vs. Fernández de Lara Isaías Ilescas y Rosa María de la Luz López Torres. Ord. Civil Acuerdo. 1 Acdo. Núm. Exp. 1695/2024.

Wong Orozco Janette Jovanna. Especial Hipotecario Civil (2). 2 Acdos. en Amparo. Núm. Exp. 957/2019 Amparo 1241/2024-1.

Zúñiga Juárez Enrique vs. Zepeda Chávez Juan Manuel. Ord. Civil Acuerdo. 1 Acdo. Núm. Exp. 547/2021.

Las Plazas Tlaque S.A. P. I. de C.V. vs. Grupo Jadpa S.A. de C.V. y Luna Salcedo Francisco Javier. Controversias de Arrendamiento Civil Acuerdo. 1 Acdo. Núm. Exp. 1417/2024.

Banco Actinver Sociedad Anónima, Institución de Banca Múltiple, Grupo Financiero Actinver, Única y Exclusivamente en su Carácter de Fiduciario Irrevocable de Administración y Fuente de Pago 4659 vs. Elizabeth Franco Hernández. Especial Hipotecario Civil Acuerdo. 1 Acdo. Núm. Exp. 243/2020.

AUDIENCIA

Cruz García Israel Hedilberto vs. Grupo Mexicano de Seguros S.A. de C.V. Ord. Civil. 1 Audiencia. Núm. Exp. 813/2024.

Fernández Rousselon Carlos Esteban vs. Diep Rosas Jorge Alfredo y Ponciano Montaño Abraham Arturo. Controversias de Arrendamiento Civil. 1 Audiencia. Núm. Exp. 895/2024.

EL CONCILIADOR POR MINISTERIO LEY
LIC. OMAR MARTÍNEZ DENOVA

SECRETARÍA "B"
ACUERDOS DEL 9 DE DICIEMBRE DEL 2024

Administración Grand Santa Fe Oriente y Poniente A.C. vs. Víctor Mondragón Cabrales. Ejecutivo Mercantil (2). 1 Acdo. Núm. Exp. 1194/2018 Tomo II.

Alejandro Jovanni Aramburo Díaz vs. Ochoa del Río Iris Geraldine. Especial Hipotecario Civil 1 Acdo. Núm. Exp. 1322/2019.

Banco Mercantil del Norte S.A. Institución de Banca Múltiple, Grupo Financiero Banorte vs. David Mira Argott y Griselda Ramírez Montalvo. Ord. Civil 2 Acdos. Núm. Exp. 1766/2024 Segundo Tomo.

Banco Inbursa S.A. Institución de Banca Múltiple, Grupo Financiero Inbursa vs. Publicidad Imagen en Movimiento S.A. de C.V. y Publicidad Cine Video, S.A. de C.V. y Telshop de México, S.A. de C.V. y Kelli Ramírez Rodolfo y Kelli Ramírez Luis. Especial Hipotecario Civil 4 Acdos. en Expedientillo. Núm. Exp. 918/2016 Expdllo. Formado por Encontrarse en Fotocopiado 9- 12- 2024.

Banco Invex S.A. Institución de Banca Múltiple Invex Grupo Financiero en su Calidad de Fiduciario del Fideicomiso Irrevocable vs. Grupo Inmobiliario K, S.A. Metropolitana S.A. P. I. de C.V. y Otros. Especial Hipotecario Civil 1 Acdo. Núm. Exp. 1640/2024.

Banco Invex S.A. Institución de Banca Múltiple Invex Grupo Financiero en su Calidad de Fiduciario del Fideicomiso Irrevocable vs. Grupo Inmobiliario K, S.A. Metropolitana S.A. P. I. de C.V. y Otros. Especial Hipotecario Civil 1 Acdo. en Tercería. Núm. Exp. 1640/2024 Terc. Cecilia Valenzuela.

Banco Mercantil del Norte Sociedad Anónima, Institución de Banca Múltiple, Grupo Financiero Banorte vs. Joel Andrés Olmedo Bautista. Especial Hipotecario Civil 1 Acdo. Núm. Exp. 396/2015 Tomo II.

Banco Nacional de México Sa Integrante del Grupo Financiero Banamex vs. Promo Conceptos S.A. de C.V. y Pro Motion S.A. de C.V. y Prieto Sánchez Ignacio y Domínguez Cancino Octavio Eduardo y Inmobiliaria Horus S.A. de C.V. Ejecutivo Mercantil 1 Acdo. Núm. Exp. 380/2022 Tomo II.

Banco Santander México Sa Institución de Banca Múltiple Grupo Financiero Santander México vs. Adrenalina Sports S.A. de C.V. y Flores Olmos Armando Rafael y Hinojosa Martínez María del Carmen Isabel. Ejecutivo Mercantil 1 Acdo. en Amparo. Núm. Exp. 396/2023 Amparo Directo.

Bravo Flores Antonio Armando vs. Studio Artistico Degli Abiti S. C. y Felipe Díaz Toledano. Controversias de Arrendamiento Civil 1 Acdo. en Expedientillo. Núm. Exp. 720/2015.

Cazenave Tapie Isoard Gerardo Luis vs. Osorno Mac Gregor Edgar. Ejecutivo Civil 1 Acdo. Núm. Exp. 738/2018 Tomo II.

Cendejas Romero Jesús su Sucesión vs. Gutiérrez de Salinas Francisca. Controv. Arrend. Inmob. 1 Acdo. Núm. Exp. 1598/2012.

Corporativo Zendere S.A. de C.V. vs. Ignacio Quintana Hernández. Vía de Apremio Civil 1 Acdo. en Expedientillo. Núm. Exp. 244/2024 Cuad. Amparo Número 244/2024 Promov. por Ignacio Quintana Hernández 04 de Dic 2024.

Empleados de Paesa Sociedad Civil vs. Peralta Osnaya Fermín su Sucesión. Especial Hipotecario Civil 2 Acdos. Núm. Exp. 1262/2024 Tomo III.

Empleados de Paesa Sociedad Civil vs. Peralta Osnaya, su Sucesión Fermín. Especial Hipotecario Civil 1 Acdo. Núm. Exp. 1262/2024 Exp. Tomo II.

SOLO CONSULTA

Escobar López María del Carmen Hilda vs. Carso Infraestructura y Construcción S.A. de C.V. Ord. Civil 1 Acdo. Núm. Exp. 1060/2023 Tomo II.

García López Eduardo Francisco Darío, su Sucesión vs. Huerta Herrera Araceli. Ord. Civil (2). 2 Acdos. en Amparo. Núm. Exp. 1278/2024 Amparo 463/2024- III Promov. por Araceli del Socorro Huerta Alpuche.

Gutiérrez González Jesús Alberto vs. Silent Beats. Medios Preparatorios Mercantil 2 Acdos. Núm. Exp. 1764/2024.

Instituto del Fondo Nacional de la Vivienda para los Trabajadores (Infonavit) vs. Cedillo Vargas Diego Salvador. Especial Hipotecario Civil Desechamiento. 1 Acdo. Núm. Exp. 1930/2024.

Martínez Medina Pablo vs. Galicia Garcés Hortencia. Ord. Civil 1 Acdo. Núm. Exp. 292/2022.

Mason Villalobos José Luis Gerardo vs. Almonacid Hernández Alberto. Controversias de Arrendamiento Civil 1 Acdo. Núm. Exp. 1066/2024.

Merlos Hernández Ma del Carmen vs. Ambientación Digital S.A. de C.V. y Delgado Díaz Guillermina. Controversias de Arrendamiento Civil 1 Acdo. en Expedientillo. Núm. Exp. 370/2021.

Mostalac Buentello David Adrián vs. Cahue Martínez José Belén y Villaseñor Pizaña Pedro. Controversias de Arrendamiento Civil 1 Acdo. en Seccion_De_Ejecución. Núm. Exp. 1464/2024 Secc de Ejec.

Olivares Gómez Olivia vs. Meza Rodríguez Erik. Ejecutivo Mercantil 1 Acdo. Núm. Exp. 366/2024.

Paccar Financial México, Sociedad Anónima de Capital Variable vs. Raztrimex, Sociedad de Responsabilidad Limitada de Capital Variable y González Bonilla Abel. Ord. Mercantil 1 Acdo. Núm. Exp. 1840/2024.

Pérez González María de Lourdes vs. Piroquim S.A. de C.V., Escalante Luevano Juan Ramón, Escalante Butron Luis Ramón. Ejecutivo Mercantil 2 Acdos. Núm. Exp. 1246/2019 Tomo II.

Platas Pacheco Mario vs. Blanco Abad Luis su Sucesión y Blanco Pérez Luz María. Ord. Civil 1 Acdo. en Cuadernillo. Núm. Exp. 940/2023 Providencias Precautorias Presentadas el Dos de Agosto de 2024.

Prado Marín Ignacio, Juan Bosco Morales de Velasco y Sergio Padilla Díaz de León como Cesionarios de Los Derechos Litigiosos de Sociedad Corporativa para la Resolución de Activos y Propiedad S. de R. L. de C.V. vs. Casa García Gutiérrez, S.A., Juan García Gutiérrez y Esther Uranga Romero de García. Especial Hipotecario Civil 1 Acdo. Núm. Exp. 698/2004 Tercer Tomo.

Roldán Neumaier Ricardo vs. Integraciones Profesionales S.A. de C.V. Actos Prejudiciales Civil 1 Acdo. Núm. Exp. 892/2024.

Scotiabank Inverlat Sa Institución de Banca Múltiple Grupo Financiero Scotiabank Inverlat vs. Vega Segura Pedro Pablo y Castañeda Gómez María Isabel. Especial Hipotecario Civil 2 Acdos. Núm. Exp. 24/2021 Tomo II.

Serna Rodríguez Erick Alfonso. Ord. Civil 1 Acdo. en Amparo. Núm. Exp. 506/2023 Amparo Dc. 699/2024.

Sociedad Hipotecaria Federal, S.N.C. Institución de Banca de Desarrollo en su Carácter de Fiduciario Sustituto del Fondo de Operación y Financiamiento Bancario a la Vivienda (Fovi) antes Banco de México a Través de su Mandatario Banco Nacional de México vs. Maribel Hernández García. Especial Hipotecario Civil 1 Acdo. Núm. Exp. 1098/2011 Tomo II.

Sociedad Hipotecaria Federal, Sociedad Nacional de Crédito, Institución de Banca de Desarrollo, en su Carácter de Fiduciario Sustituto del Fondo de Operación y Financiamiento Bancario a la Vivienda vs. Castillo Amaya Raúl. Especial Hipotecario Civil 1 Acdo. Núm. Exp. 96/2019 Tomo II.

Sofom Inbursa Sociedad Anónima de Capital Variable, Sociedad Financiera de Objeto Múltiple, Entidad Regulada, Grupo Financiero Inbursa vs. Grupo Nirvana Evevil Natural S.A. de C.V. y Nava Marín Luis Fernando. Ejecutivo Mercantil 2 Acdos. Núm. Exp. 1284/2024 Segundo Tomo.

Sotelo Fariñas Juan Manuel vs. Mejía Aguilar Olga María. Ejecutivo Mercantil 1 Acdo. Núm. Exp. 132/2024.

Subtec S.A. de C.V. vs. Bergesen Worldwide México S.A. de C.V. Ord. Mercantil 1 Acdo. en Expedientillo. Núm. Exp. 648/2022 Expillo4 Apela Ambos Efec 30 Sep24.

Sánchez Cu Jéssica Yolanda vs. Del Ángel Ángeles Juan Octavio y Cumplido Rivera Salvador. Controversias de Arrendamiento Civil 1 Acdo. en Amparo. Núm. Exp. 1740/2024 Dc Amparo Número Dc 624/2024 Promov. por Juan Octavio Ángel Ángeles.

Tae Shin Woo vs. Arco Soluciones Inmobilarias S.A. de C.V. y Abady Harari Benjamín y Bansi S.A. de C.V. Institución de Banca Múltiple y C Director del Registro Público de la Propiedad y del Comercio de Huoxquilucan y Instituto de la Función Registral del Estado de México. Ord. Mercantil 1 Acdo. Núm. Exp. 158/2022 Tomo II.

The Bank Of New York Mellon S.A. Institución de Banca Múltiple vs. Jesús Enrique Espinoza López y Elena Domínguez Soto. Especial Hipotecario Civil 1 Acdo. Núm. Exp. 1150/2012 Tomo II.

Tovar Martínez y Otros Ricardo vs. Tovar Peres Idelfonso. Ejecutivo Mercantil 1 Acdo. en Expedientillo. Núm. Exp. 1084/2019 Bis. 1084.

Valle Escamez José María vs. García Trujillo Moisés. Ejecutivo Mercantil 1 Acdo. Núm. Exp. 1280/2024 Segundo Tomo.

Velasco Martínez Abel su Sucesión vs. Zenaida Hernández Hernández. Controv. Arrend. Inmob. 1 Acdo. Núm. Exp. 1586/2012.

Víctor Mondragón Cabrales. Ejecutivo Mercantil (1). 4 Acdos. en Amparo. Núm. Exp. 1194/2018 Amparo1086/2024- I.

NO PUBLICADOS

María Guadalupe Díaz Negrete como Cesionario de Los Derechos Litigiosos de René Alberto Pérez Cabrera Quien a su Vez Es Cesionario de Los Derechos Litigiosos de Sólida Administradora de Portafolios S.A. de C.V. vs. Magdalena Kauachi Kauachi de Tacher y Jaime Tacher Zavala. Especial Hipotecario Civil 1 Acdo. Núm. Exp. 1904/2009 3° Tercer Tomo.

AUDIENCIA

Banco Mercantil del Norte S.A. Institución de Banca Múltiple, Grupo Financiero Banorte vs. Patricia Hernández Cruz. Aud. de Remate Especial Hipotecario Civil. 1 Audiencia. Núm. Exp. 1062/2007 Bis. 2 Tomo II.

Quiroz Robles Alejandro vs. Juárez Contreras Mayra Vanesa. Aud. de Ley Controversias de Arrendamiento Civil. 1 Audiencia. Núm. Exp. 1078/2024.

SENTENCIA INTERLOCUTORIA

Gómez Hernández Duque Mónica vs. Goode Romero Marala. Controversias de Arrendamiento Civil Sent. Interl. 1 Núm. Exp. 186/2024

EL AUXILIAR POR MINISTERIO LEY

LIC. VÍCTOR EDUARDO TEJEDA HERNÁNDEZ

QUINCUAGÉSIMO DE LO CIVIL

SIN PUBLICACIÓN

QUINCUAGÉSIMO PRIMERO DE LO CIVIL

SECRETARÍA "A"
ACUERDOS DEL 9 DE DICIEMBRE DEL 2024

---. Ejecutivo Mercantil 2 Acdos. Núm. Exp. 529/2023.

Administradora Fome 1, Sociedad de Responsabilidad Limitada de Capital Variable vs. Federico Flores Salazar y Cecilia Meneses López. Especial Hipotecario Civil 1 Acdo. Núm. Exp. 871/2019.

Administradora Fome 2, Sociedad de Responsabilidad Limitada de Capital Variable vs. Montes de Oca Ortiz José Antonio. Especial Hipotecario Civil 1 Acdo. en Expedientillo. Núm. Exp. 1813/2024.

Almazán Bueno Javier vs. Sáinz Gálvez Juan Antonio. Especial Hipotecario Civil 1 Acdo. Núm. Exp. 1631/2024.

Arrendadora Factor Banorte Sociedad Anónima de Capital Variable Sociedad Financiera de Objeto Múltiple Entidad Regulada Grupo Financiero Banorte vs. Miriam Judith Téllez García y Otro. Especial Hipotecario Civil 1 Acdo. Núm. Exp. 475/1997 Bis. 3 Segundo Tomo.

Arriaga Cárdenas Rosa Alejandra vs. Díaz López Jiménez Clara Luz y Jiménez Cerecedo María de Lourdes. Controversias de Arrendamiento Civil 1 Acdo. Núm. Exp. 663/2024.

Autofinanciamiento México S.A. de C.V. vs. Álvarez Ortega Inocencio Rodrigo y Álvarez Guzmán Silvestre y Ortega Olivres Hilda Esther. Ejecutivo Mercantil 1 Acdo. Núm. Exp. 1547/2024.

Autofinanciamiento México S.A. de C.V. vs. Bates Casanova Martha Beatriz y Arroyo Cabrera Melesio y Casanova Briceño Leticia Rosalinda. Ejecutivo Mercantil 1 Acdo. Núm. Exp. 1523/2024.

Báeza Flores Santiago vs. Del Valle Rodríguez Ignacio y También Conocido como Andrés del Valle Rodríguez y Morones Varela Catalina. Ord. Civil 1 Acdo. Núm. Exp. 1275/2024.

SOLO CONSULTA
SOLO CONSULTA
SOLO CONSULTA

Banco Invex Sociedad Anónima Institución de Banca Múltiple Invex Grupo Financiero Fiduciario en su Carácter de Fiduciario del Fideicomiso Número 699 por Conducto de Banco Inmobiliario Mexicano Sa Institución de Banca Múltiple vs. Medina Ríos Rigoberto. Juris. Voluntaria Civil 1 Acdo. Núm. Exp. 253/2021.

Banco Mercantil del Norte, S.A. Institución de Banca Múltiple, Grupo Financiero Banorte vs. Arrieta Correa Jaime. Especial Hipotecario Civil 2 Acdos. Núm. Exp. 437/2021.

Banco Mercantil del Norte, S.A. Institución de Banca Múltiple, Grupo Financiero Banorte vs. Arrieta Correa Jaime. Especial Hipotecario Civil 2 Acdos. en Amparo. Núm. Exp. 437/2021 Amparo 1374/2024 Promov. por Víctor Rogelio Caballero Sierra.

Banco Santander (México), S.A., Institución de Banca Múltiple, Grupo Financiero Santander México vs. Abarrotes Comerciales S.A. y Jesús Vicente Acosta Razo Quien También Acostumbra Utilizar el Nombre de Jesús Acosta Razo. Ejecutivo Mercantil 1 Acdo. Núm. Exp. 1595/2024.

Banco Santander México Sa Institución de Banca Múltiple Grupo Financiero Santander México vs. Esparza Armendáriz Juan Martín. Ejecutivo Mercantil 1 Acdo. Núm. Exp. 1711/2024.

Banco Santander México, S.A. Institución de Banca Múltiple Grupo Financiero Santander México vs. Cerón Morales Laura Estefania y García Mendoza Carlos. Especial Hipotecario Civil 1 Acdo. 1 Acdo. en Expedientillo. Núm. Exp. 1517/2024.

Banco Santander México, S.A. Institución de Banca Múltiple, Grupo Financiero Santander México, antes Banco Santander (México), S.A. Institución de Banca Múltiple Grupo Financiero Santander México vs. Luis Alberto Cazares Campero. Especial Hipotecario Civil 1 Acdo. Núm. Exp. 531/2019.

Banco Ve por más S.A. Institución de Banca Múltiple Grupo Financiero Ve por más vs. Kido Kids Company, Sociedad de Responsabilidad Limitada de Capital Variabletamcorp Sociedad de Responsabilidad Limitada de Capital Variablejose Ángel Vázquez Corderotomas Antonio Macías Aboytes. Ord. Civil 1 Acdo. Núm. Exp. 439/2020 Segundo Tomo.

Banco Ve por más S.A., Institución de Banca Múltiple, Grupo Financiero Ve por más vs. Promotora Amaneceres del Caribe 1 S. de R. L. de C.V. y Promotora Atardeceres del Pacifico S. de R. L. de C.V. y Araf Hop Daniel. Ejecutivo Mercantil 1 Acdo. Núm. Exp. 1679/2024.

Banco del Bajio S.A. Institución de Banca Múltiple vs. Mata Guevara José Ángel. Especial Hipotecario Civil 1 Acdo. Núm. Exp. 1615/2024.

BBVA Bancomer Sociedad Anónima Institución de Banca Múltiple, Grupo Financiero BBVA Bancomer vs. Alcántara Castillo Angélica María y Sánchez Martínez Edgar. Especial Hipotecario Civil 1 Acdo. Núm. Exp. 1613/2024.

BBVA México, Sociedad Anónima, Institución de Banca Múltiple, Grupo Financiero BBVA México vs. López López Jafet. Especial Hipotecario Civil 1 Acdo. Núm. Exp. 1993/2024.

BBVA México S.A. Institución de Banca Múltiple, Grupo Financiero BBVA México vs. Jorge Arturo Núñez Castro. Especial Hipotecario Civil 1 Acdo. Núm. Exp. 1587/2024.

Ckd Activos 8 S.A. P. I. de C.V. vs. Hernández Aguilar Cuauhtémoc. Especial Hipotecario Civil 1 Acdo. Núm. Exp. 1947/2024.

Cruz Hernández Alberto Isaac vs. Fraccionamientos Residenciales Urbanos Sociedad Anónima y Cruz Olivares Santiago su Sucesión. Ord. Civil 1 Acdo. Núm. Exp. 1113/2024.

Domínguez Domínguez Adolfo vs. Santiago Jarquín Perfecta y C. Director General del Registro Público de la Propiedad y del Comercio en la Ciudad de México. Ord. Civil 1 Acdo. Núm. Exp. 1791/2024.

Escobedo Hernández Luis Ángel vs. De Santiago Cervantes Adriana. Especial Hipotecario Civil 1 Acdo. Núm. Exp. 1965/2024.

Finastrategy Mx Sociedad Anónima Promotora de Inversión de Capital Variable vs. Carmona Alcántara Humberto José y Villavicencio Ramírez También Conocida como Alma Gloria Villaviencio Ramírez de Carmona Alma Gloria. Juris. Voluntaria Civil 1 Acdo. Núm. Exp. 1713/2024.

González Juárez Tomoteo vs. González Juárez Juan y González Juárez Leonardo. Ord. Civil 1 Acdo. Núm. Exp. 1565/2024.

Gordillo Martínez Jorge Luis y Francisco Jonathan Flores Nieto vs. Grupo G Impresores, S.A. de C.V. y Patricia Araceli Moreno Béjar de Gutiérrez. Ejecutivo Civil 1 Acdo. Núm. Exp. 73/1998 Cuarto Tomo.

Guzmán García Víctor vs. Márquez Mejía Antonio. Ord. Civil 1 Acdo. Núm. Exp. 1281/2024.

HSBC México S.A. Institución de Banca Múltiple vs. López Estrada Gilberto. Ejecutivo Civil 1 Acdo. Núm. Exp. 315/2024.

HSBC México Sa Institución de Banca Múltiple Grupo Financiero HSBC División Fiduciaria en su Carácter de Fiduciario en el Fideicomiso Irrevocable Número F/262323 vs. Durán Zamora Brígido. Vía de Apremio Civil 1 Acdo. Núm. Exp. 1231/2024.

HSBC México Sa Institución de Banca Múltiple Grupo Financiero HSBC vs. Técnicas y Proyectos S.A. de C.V. y Arteaga Marcelo Óscar. Providencias Precautorias Mercantil 1 Acdo. Núm. Exp. 1829/2024.

Instituto de Seguridad y Servicios Sociales de Los Trabajadores del Estado a Través de su Fondo de la Vivienda (Fovissste) vs. Díaz Covarrubias María Wendy. Especial Hipotecario Civil 1 Acdo. Núm. Exp. 1893/2024.

Instituto del Fondo Nacional de la Vivienda para los Trabajadores (Infonavit) vs. Álvarez López Juan Carlos. Especial Hipotecario Civil 1 Acdo. Núm. Exp. 1771/2024.

Instituto del Fondo Nacional de la Vivienda para los Trabajadores (Infonavit) vs. Vázquez Galindo Alfredo Alejandro. Especial Hipotecario Civil 1 Acdo. Núm. Exp. 1919/2024.

Instituto del Fondo Nacional de la Vivienda para los Trabajadores Infonavit vs. Barragán Reyes Juan. Especial Hipotecario Civil 1 Acdo. Núm. Exp. 1625/2024.

Instituto del Fondo Nacional de la Vivienda para los Trabajadores Infonavit vs. Díaz González Isabel del Carmen. Especial Hipotecario Civil Audiencia. 1 Acdo. Núm. Exp. 301/2024.

López González Enrique vs. Qyualitas Compañía de Seguros S.A. de C.V. Ejecutivo Civil 1 Acdo. en Expedientillo. Núm. Exp. 227/2024.

Medina Vincent Narciso Mario vs. Sáenz Casavantes Mario Salvador, su Sucesión. Ord. Civil 1 Acdo. Núm. Exp. 1527/2024.

Monto Fácil Sapi de C.V. Sofom Enr vs. Sánchez Aparicio Moisés. Ejecutivo Civil 1 Acdo. Núm. Exp. 1231/2023.

Moreno Díaz Elizabeth vs. Chávez Silva Alejandro. Ord. Civil Expedientillo. 1 Acdo. Núm. Exp. 713/2021 Segundo Tomo.

Nacional Monte de Piedad I a P vs. Martínez Cano Ricardo Javier. Juris. Voluntaria Civil 1 Acdo. Núm. Exp. 797/2024.

Nr Finance México, S.A. de C.V. vs. Yáñez Rangel Sonia Miriam. Ejecutivo Civil 1 Acdo. Núm. Exp. 127/2024.

Orozco Guzmán Víctor Manuel vs. Verduzco Briceño Rogelio y Qualitas Compañía de Seguros S.A. de C.V. Ord. Civil 1 Acdo. Núm. Exp. 349/2022 Bis. 2 Tomo II.

Pérez Cruz Carlos Uriel vs. Grupo Mexicano de Seguros S.A. de C.V. Ord. Civil 1 Acdo. Núm. Exp. 1069/2023 Segundo Tomo.

Ramírez Siguenza Laura vs. Ramírez Siguenza Patricia y Pastrana Vázquez Juan y Pastrana Ramírez Brenda Gabriela. Ord. Civil Audiencia. 1 Acdo. Núm. Exp. 639/2024.

Rivas Yarza Susana vs. Larrauri Lorenzo, su Sucesión y García Rodríguez Apolos y C. Directordel Registro Público de la Propiedad y del Comercio de la Ciudad de México. Ord. Civil 1 Acdo. Núm. Exp. 1831/2024.

Tiendas Soriana S.A. de C.V. vs. Loaiza Jiménez Alejandro y Muñoz Azuara Leticia. Controversias de Arrendamiento Civil 1 Acdo. Núm. Exp. 825/2023.

Unifin Financiera S.A. B. de C.V. Sofom E. N. R vs. Servicios Logísticos Cyher S.A. de C.V. y Ceballos Aponte Nemesio Mario y Carrillo Salinas Luis Antonio y Hernández Zaldívar María Gabriela. Ejecutivo Mercantil 1 Acdo. Núm. Exp. 1751/2024.

Del Pueblito Ortiz del Bueno Irene vs. Open Llantas S.A. de C.V. y Penettre López Omar Rodrigo. Controversias de Arrendamiento Civil 1 Acdo. Núm. Exp. 1853/2024.

SENTENCIA DEFINITIVAS DEL 9 DE DICIEMBRE DEL 2024

Arriaga Cárdenas Rosa Alejandra vs. Díaz López Jiménez Clara Luz y Jiménez Cerecedo María de Lourdes. Controversias de Arrendamiento Civil Sent. Def. 1 Núm. Exp. 663/2024

SENTENCIA INTERLOCUTORIA

HSBC México Sa Institución de Banca Múltiple vs. Aguilar Díaz Jorge Luis. Especial Hipotecario Civil Sent. Interl. 1 Núm. Exp. 409/2021

EL SECRETARIO DE ACUERDOS
LIC. CÉSAR ALEJANDRO ÁVILA QUIROZ

SECRETARÍA "B"
ACUERDOS DEL 9 DE DICIEMBRE DEL 2024

Ord. Civil 2 Acdos. en Amparo. Núm. Exp. 558/2024 Amparo 558/2024 Promov. por Chivas de Corazon S.A. de C.V.
vs. Ejecutivo Mercantil 1 Acdo. Núm. Exp. 1232/2022.

SOLO CONSULTA
SOLO CONSULTA
SOLO CONSULTA

Acosta Saucedo Telesforo vs. Grupo Mexicano de Seguros S.A. de C.V. Ord. Civil Acuerdo. 1 Acdo. Núm. Exp. 370/2024.

Administradora Black, Sociedad de Responsabilidad Limitada de Capital Variable vs. Sánchez Briseño Eloína Margarita y Mora Flores José Castor y Mora Flores Venancio. Especial Hipotecario Civil Reasignación. 1 Acdo. Núm. Exp. 1832/2024.

Administradora Fome 2 Sociedad de Responsabilidad Limitada de Capital Variable vs. Camacho Solís Rosa María. Especial Hipotecario Civil Auto de Radicación. 1 Acdo. Núm. Exp. 1360/2024.

Agencia de Energía Estam, S.A. de C.V. y Hu Pa Lu S.A. de C.V. Ejecutivo Mercantil Acuerdo. 1 Acdo. Núm. Exp. 428/2023 Tomo II.

Aguilar Ángeles Primo Daniel vs. La Administración del Edificio Número 251 de la Avenida Lindavista Colonia Lindavista Alcaldía Gustavo a Madero en Esta Ciudad de México. Ord. Civil 1 Acdo. Núm. Exp. 146/2024.

Amparo 994/2016- V Promov. por Héctor Guerra Vega vs. Actos Prejudiciales Civil 1 Acdo. en Amparo. Núm. Exp. 994/2016 Amparo 671/20214- II Promov. por Omar García Plata.

Arsuaga Quintana Rodrigo vs. Fabrica de Textiles de México S.A. de C.V. Ejecutivo Civil 1 Acdo. Núm. Exp. 1740/2024.

Auto Amecah S.A. de C.V. vs. Ramírez Hernández Ivonne y Ramírez Ramírez Marigel. Ejecutivo Mercantil Auto de Radicación. 1 Acdo. Núm. Exp. 1822/2024.

Autofinaciamiento México S.A. de C.V. vs. Ibarra Martínez Nayeli y Otros. Ejec. Merc. 1 Acdo. Núm. Exp. 582/2012.

Autofinanciamiento México S.A. de C.V. vs. Castillo Fortanel Pedro, Ruíz Guerrero Josefina También Se Hace Llamar Ruíz Guerrero Josefina y Castillo Escalante Sergio Manuel. Ejecutivo Mercantil 1 Acdo. Núm. Exp. 1208/2019.

Autofinanciamiento México S.A. de C.V. vs. González Martín Bernardino y Flores González José María Aniceto y Vera Bautista Gregoria Nicolasa. Ejecutivo Mercantil 1 Acdo. Núm. Exp. 1668/2024.

Autofinanciamiento México S.A. de C.V. vs. José Ernesto Acosta Gallardo y Otros. Expedientillo. 1 Acdo. Núm. Exp. 732/2010.

Ávalos Muñoz Giovana Ivette vs. Ponce Hernández Ana Olivia. Ejecutivo Mercantil Reasignación. 1 Acdo. Núm. Exp. 1812/2024.

Banco Actinver Sa Institución de Banca Múltiple Grupo Financiero Actinver por Cuenta del Fideicomiso Irrevocable F1523 en su Calidad de Fiduciario vs. Famsa México S.A. de C.V. Controversias de Arrendamiento Civil 1 Acdo. Núm. Exp. 34/2024.

Banco Inbursa, Sociedad Anónima Institución de Banca Múltiple Grupo Financiero Inbursa vs. Delfino Bautista López. Especial Hipotecario Civil Acuerdo. 2 Acdos. Núm. Exp. 964/2019.

Banco Mercantil del Norte S.A. I. B. M. Grupo Financiero Banorte vs. Chavero Sánchez María de Lourdes. Especial Hipotecario Civil Reasignación. 1 Acdo. Núm. Exp. 1758/2024 Segundo Tomo.

Banco Mercantil del Norte Sa Institución de Banca Múltiple Grupo Financiero Banorte vs. Beas Kury Alejandra Valeria. Especial Hipotecario Civil 1 Acdo. Núm. Exp. 1754/2024.

Banco Mercantil del Norte Sa Institución de Banca Múltiple Grupo Financiero Banorte vs. Fabricilmet S.A. de C.V. y Calderón Meza Carlos Mauricio y Salazar Moreno María Guadalupe. Providencias Precautorias Civil 1 Acdo. Núm. Exp. 572/2024.

Banco Mercantil del Norte, Sociedad Anónima Institución de Banca Múltiple Grupo Financiero Banorte vs. Comercializadora y Empacadora Yshain Mar S.A. de C.V., Lino Alberto Martínez Martínez y Glenda Maricela Alvarado Real. Ejecutivo Mercantil Acuerdo. 1 Acdo. Núm. Exp. 42/2020.

Banco Mercantil del Norte, Sociedad Anónima, Institución de Banca Múltiple, Grupo Financiero Banorte vs. Castillo Mariscal Vicente Francisco y Edith Cruz Cruz. Especial Hipotecario Civil 1 Acdo. Núm. Exp. 1728/2024.

Banco Mercantil del Norte, S.A., Institución de Banca Múltiple, Grupo Financiero Banorte vs. Catalán Calzada Miriam. Especial Hipotecario Civil Dauto de Radicación. 1 Acdo. Núm. Exp. 1302/2024.

Banco Monex, Sociedad Anónima, Institución de Banca Múltiple, Monex Grupo Financiero en su Carácter de Fiducario del Fideicomiso Empresarial, Irrevocable de Administración y Garantía Número F/3443 vs. Carbajal Pérez Liliana. Ejecutivo Mercantil Reasignación. 1 Acdo. Núm. Exp. 1738/2024.

Banco Santander México Sa Institución de Banca Múltiple Grupo Financiero Santander México vs. Orozco Ortiz Bulmaro y Soriano Alatorre Rafael. Providencias Precautorias Mercantil Reasignación. 1 Acdo. Núm. Exp. 1750/2024.

Banco Santander México Sa Institución de Banca Múltiple Grupo Finbanciero Santander México vs. Ortiz Tejeda Gerardo. Especial Hipotecario Civil Acuerdo. 1 Acdo. Núm. Exp. 844/2023.

Banco Santander México, S.A., Institución de Banca Múltiple Grupo Financiero Santander México vs. Portillo González Enrique. Especial Hipotecario Civil Expedientillo. 1 Acdo. Núm. Exp. 1402/2024.

Banco Santander México, S.A., Institución de Banca Múltiple, Grupo Financiero Santander México vs. Sánchez Carlos Claudia Janneth. Ejecutivo Civil Acuerdo. 1 Acdo. Núm. Exp. 1200/2023.

Banco Santander México, S.A., Institución de Banca Múltiple, Grupo Financiero Santander vs. Ramco Stamping de México S.A. de C.V. y Modesto León Guillermo y Modesto Coria Eduardo y Coria Salas Perla. Ejecutivo Civil 2 Acdos. Núm. Exp. 1236/2023.

Banco Santander México, Sociedad Anónima, Institución de Banca Múltiple, Grupo Financiero Santander México vs. Laminados Plásticos Sayco, Sociedad Anónima de Capital Variable y Gutiérrez Troncoso Sergio. Providencias Precautorias Mercantil 1 Acdo. Núm. Exp. 90/2022.

Banco Ve por más Sa Institución de Banca Múltiple Grupo Financiero Ve por más vs. Unión de Productores Agrícolas y Pecuarios de Los Llanos de Apan 4 de Julio Spr de R.L. y Sosa Ortega Juan. Vía de Apremio Civil 1 Acdo. Núm. Exp. 1794/2024.

Banco de México vs. Salazar Girón Gina Geovanna. Especial Hipotecario Civil Auto de Radicación. 1 Acdo. Núm. Exp. 1308/2024 Tomo II.

Banco del Bajío Sociedad Anónima Institución de Banca Múltiple División Fiduciaria vs. Mejía Chávez María Fernanda y Otros. Exhortos Civil Exhorto. 1 Acdo. en Exhorto. Núm. Exp. 1578/2024.

Barragán Guízar María Isabel vs. HSBC México Sa Institución de Banca Múltiple Grupo Financiero HSBC. Ejecutivo Mercantil 1 Acdo. Núm. Exp. 1846/2024.

BBVA Bancomer S.A. Institución de Banca Múltiple Grupo Financiero BBVA Bancomer vs. López Villaseñor Guillermo Israel. Especial Hipotecario Civil 1 Acdo. Núm. Exp. 1732/2024.

BBVA Bancomer, Sociedad Anónima, Institución de Banca Múltiple, Grupo Financiero BBVA Bancomer vs. Registro Público de la Propiedad y Comercio de la Ciudad de México y Secretaria de Administración y Finanzas de la Ciudad México y Secretaria de Desarrollo Urbano de la Ciudad de México y Archivo General de Notarias de la Ciudad de México. Medios Preparatorios Civil Acuerdo. 1 Acdo. Núm. Exp. 704/2024.

BBVA México, Sociedad Anónima, Institución de Banca Múltiple, Grupo Financiero BBVA México vs. Herrera Ceballos Elizabeth. Ejecutivo Mercantil Auto de Radicación. 1 Acdo. Núm. Exp. 1696/2024.

Calero Muñoz Tomás Armando Calero Muñoz vs. Vargas Correa Genaro y Díaz Jiménez Elisa Susana. Especial Hipotecario Civil Auto de Radicación. 1 Acdo. Núm. Exp. 1318/2024.

Castillo García María Alejandra vs. Olvera Hernández Héctor Miguel y Benítez Carbajal de Olvera Clarisa. Ord. Civil Reasignación. 1 Acdo. Núm. Exp. 1834/2024.

Ci Banco Sociedad Anónima, Institución de Banca Múltiple, en su Carácter de Fiduciario en el Fideicomiso Número F 00430 vs. María de Los Ángeles González Morales. Proced. Convencional Mercantil Civil 1 Acdo. Núm. Exp. 274/2020.

Cibanco Sa Institución de Banca Múltiple vs. Volpe Diseños y Soluciones S.A. de C.V. Vía de Apremio Civil 2 Acdos. Núm. Exp. 1136/2024.

Cibanco Sociedad Anónima Institución de Banca Múltiple Actuando Unicamente en su Carácter de Fiduciario en el Fideicomiso F00782 vs. Morales Alcalá Agustín Benjamín. Especial Hipotecario Civil Reasignación. 1 Acdo. Núm. Exp. 1746/2024.

Cifuentes Gómez Pezuela Raúl Manuel vs. Juárez Sánchez Guillermo y C Director del Registro Público de la Propiedad y de Comercio de la Ciudad de México. Ord. Civil Reasignación. 1 Acdo. Núm. Exp. 1856/2024.

Ckd Activos 8, Sociedad Anónima Promotora Deinversión de Capital Variable vs. Desarrolladora de Ciudades, Sociedad Anónima de Cpitasl Variable. Juris. Voluntaria Civil Reasignación. 1 Acdo. Núm. Exp. 1780/2024.

Corona Acosta Emilia vs. García López Gerardo Humberto. Controversias de Arrendamiento Civil Reasignación. 1 Acdo. Núm. Exp. 1810/2024.

SOLO CONSULTA
SOLO CONSULTA
SOLO CONSULTA

Corporativo Zendere I. S.A., Promotora de Inversión de C.V. vs. René Eduardo Casas Rincón y Dora Escobar Ventura. Especial Hipotecario Civil Expedientillo. 1 Acdo. Núm. Exp. 544/2013.

Crespo Ortiz Antonio Hazael vs. Domínguez Herver Víctor Geovani. Ejecutivo Mercantil 1 Acdo. Núm. Exp. 1854/2024.

Desarrollos Urbe S.A. de C.V. vs. Luis Felipe López Gutiérrez. Especial Hipotecario Civil Acuerdo. 1 Acdo. Núm. Exp. 286/1999 Tomo II Bien.

Dessetec Desarrollo de Sistemas S.A. de C.V. vs. De la Rosa Gutiérrez José Guadalupe y Agredano Ramírez de la Rosa Elvia. Juris. Voluntaria Civil Reasignación. 1 Acdo. Núm. Exp. 1830/2024.

Elizondo Vega Fausto Daniel vs. Cachaldora Vázquez Juan Carlos y Gómez Ríos Mitzy Marlen. Ord. Civil Reasignación. 2 Acdos. Núm. Exp. 1790/2024 Tercer Tomo III.

Escobar Martínez Arnoldo (Antes Banco Mercantil del Norte S.A.) vs. Cyntia Cristina Basurto Rodríguez. Especial Hipotecario Civil Acuerdo. 1 Acdo. Núm. Exp. 170/2016.

Ferrer González Luis y Ferrer González Verónica y Ferrer González Karla Adriana vs. González Hernández Gabriel y Peña Vázquez Ignacia. Ord. Civil 1 Acdo. Núm. Exp. 958/2024.

Flores Santacruz Josefina vs. Morales Galicia Cristian. Controversias de Arrendamiento Civil 1 Acdo. Núm. Exp. 968/2024.

G. Inda Ramos Javier Melchor vs. Ramírez Jiménez Efraín y Nápoles Rivera Natalia Yasica y Simón Elvira José Pablo y Instituto del Fondo Nacional de la Vivienda para los Trabajadores Infonavit y Titular de la Notaria Número 76 de la Ciudad de México Licenciado Mario Fernando Pérez Salina y Ramírez y Titular de la Notaria Número 3 de Cuernavaca Morelos Licenciado Francisco Rubí Becerril y C Director del Registro Público de la Propiedad y de Comercio de la Ciudad de México. Ord. Civil Reasignación. 1 Acdo. Núm. Exp. 1784/2024.

Garibay Hernández Francisco Javier vs. Ramírez Peña Adriana. Providencias Precautorias Mercantil Reasignación. 1 Acdo. Núm. Exp. 1806/2024.

González Echandi Juan Miguel vs. Rosado Luque Amilcar. Ord. Civil Reasignación. 1 Acdo. Núm. Exp. 1778/2024.

González Martínez Teresa vs. Sampedro González Luis Manuel. Controversias de Arrendamiento Civil 1 Acdo. Núm. Exp. 1266/2024.

Gutiérrez Martínez Juan Carlos vs. Martínez Alvarado Antonio. Ord. Civil Acuerdo. 1 Acdo. Núm. Exp. 10/2024.

Gutiérrez Rodríguez Victoria su Sucesión vs. José Manuel Cerdeira Alcayaga. Controversias de Arrendamiento Civil Acuerdo. 1 Acdo. Núm. Exp. 132/2014.

Hasbleidwiey Andrea Cañon Arias vs. Martínez Osorio Flor Helena. Especial Hipotecario Civil Reasignación. 1 Acdo. Núm. Exp. 1762/2024.

HSBC México S.A. Institución de Banca Múltiple Grupo Financiero HSBC División Fiduciaria en su Carácter de Fiduciario del Fideicomiso Irrevocable Número F/262757 vs. Martínez Cuevas Carlos Francisco y Hernández Castro Marisa. Especial Hipotecario Civil Reasignación. 1 Acdo. Núm. Exp. 1734/2024.

HSBC México vs. Julio Jorge Cruz Heredia. Especial Hipotecario Civil 1 Acdo. Núm. Exp. 1084/2024.

HSBC México, Sociedad Anónima, Institución de Banca Múltiple, Grupo Financiero HSBC, División Fiduciaria, en su Carácter de Fiduciario en el Fideicomiso Irrevocable de Administración Fuente de Pago y Garantía Identificado Con el Número F/258024 vs. José Óscar Rosell Bistrain. Especial Hipotecario Civil Reasignación. 1 Acdo. Núm. Exp. 1590/2024.

Inmobiliaria Serma S.A. de C.V. vs. Cué Sarquis Gabriel Félix. Controversias de Arrendamiento Civil 1 Acdo. Núm. Exp. 1270/2024.

Instituto de Seguridad y Servicios Sociales de Los Trabajadores del Estado a Través de su Fondo de la Vivienda (Fovissste) vs. Jaimes Rosas Alfredo. Especial Hipotecario Civil Reasignación. 1 Acdo. Núm. Exp. 1788/2024.

Instituto de Seguridad y Servicios Sociales de Los Trabajadores del Estado a Través de su Fondo de la Vivienda Fovissste vs. Armenta Moreno Héctor Hugo. Especial Hipotecario Civil Reasignación. 1 Acdo. Núm. Exp. 1770/2024.

Instituto del Fondo Nacional de la Vivienda para los Trabajadores (Infonavit) vs. Cervantes Guendulay Carlota. Especial Hipotecario Civil 1 Acdo. Núm. Exp. 1346/2024.

Instituto del Fondo Nacional de la Vivienda para los Trabajadores (Infonavit) vs. Enríquez Iturbe Juan Francisco y Martínez Carrera María Teresa. Especial Hipotecario Civil Reasignación. 1 Acdo. Núm. Exp. 1730/2024.

Instituto del Fondo Nacional de la Vivienda para los Trabajadores (Infonavit) vs. Gutiérrez Espinosa Asela. Especial Hipotecario Civil Reasignación. 1 Acdo. Núm. Exp. 1808/2024.

Instituto del Fondo Nacional de la Vivienda para los Trabajadores (Infonavit) vs. Medina Nieto Gustavo Enrique. Especial Hipotecario Civil Auto de Radicación. 1 Acdo. Núm. Exp. 1362/2024.

Instituto del Fondo Nacional de la Vivienda para los Trabajadores (Infonavit) vs. Vicario Cabrera Jesús Arnulfo. Especial Hipotecario Civil 1 Acdo. Núm. Exp. 1768/2024.

Instituto del Fondo Nacional de la Vivienda para los Trabajadores Infonavit vs. Cruz Guzmán Julio. Especial Hipotecario Civil 1 Acdo. Núm. Exp. 994/2024.

Instituto del Fondo Nacional de la Vivienda para los Trabajadores vs. Isamel Sánchez Meza. Especial Hipotecario Civil 1 Acdo. Núm. Exp. 588/2019.

Inversiones Firpo Sociedad Anónima de Capital Varible vs. Bretón Ramiro Pedro Antonio. Juris. Voluntaria Civil 1 Acdo. Núm. Exp. 856/2024.

Jiménez Zárate Jorge Martín vs. Reus Altamirano Patricia. Ord. Civil Reasignación. 1 Acdo. Núm. Exp. 1748/2024 Tomo III.

López Betancurt María Alicia vs. Canedo Castro Pedro. Especial Hipotecario Civil 1 Acdo. Núm. Exp. 270/2022.

López González Enrique y López Pablo Víctor Manuel vs. Qualitas Compañía de Seguros S.A. de C.V. Ord. Civil Reasignación. 1 Acdo. Núm. Exp. 1842/2024.

López Morgado Rogelio y Morgado Gabriel Ricardo vs. Blanca Graciela Cruz Marroquín. Ord. Civil Expedientillo. 1 Acdo. Núm. Exp. 170/2017.

López Vázquez Miguel vs. Rodríguez Acevedo Roberto. Ord. Civil Reasignación. 1 Acdo. Núm. Exp. 1786/2024.

Márquez Arellano Arturo vs. Fonseca Molina Felipe de Jesús y Pasaran Velásquez Ana Karen y Rivera Fonseca Oswaldo. Ord. Civil Expedientillo. 1 Acdo. Núm. Exp. 1692/2024.

Martha Azcarate Sánchez vs. María Eugenia Velázquez Romero. Controversias de Arrendamiento Civil Acuerdo. 2 Acdos. Núm. Exp. 334/2020.

Martínez Sánchez Mejía Sergio vs. Sierra Márquez Juan Gabriel. Vía de Apremio Civil Auto de Radicación. 1 Acdo. Núm. Exp. 1376/2024.

Meabe Montaner María Begonia vs. Alcántara Amador Josefina como Causahabiente de Severino Moreno Hernández. Controversias de Arrendamiento Civil Auto de Radicación. 1 Acdo. Núm. Exp. 1312/2024.

Mora Mora Alejandro Joaquín y Mora García María Dolores vs. Sierra Bernal Miguel Ángel y Torres Zamudio Francisco Martín. Juris. Voluntaria Civil Reasignación. 1 Acdo. Núm. Exp. 1972/2024.

Moya Sánchez Michel Eduardo vs. Abundis Lugo Alan y C Director del Registro Público de la Propiedad y del Comercio de la Ciudad de México y Promotora e Innovadora de Hogares S.A. de C.V. Ord. Civil Reasignación. 1 Acdo. Núm. Exp. 1800/2024.

Nacional Monte D Epiedad I a P vs. Cedeño Sánchez Luis Ernesto. Juris. Voluntaria Civil 2 Acdos. Núm. Exp. 870/2024.

Operadora de Hospitales Ángeles S.A. de C.V. vs. Avelar Arvizu Alejandra y Avelar Arvizu Claudia. Ejecutivo Mercantil Reasignación. 1 Acdo. Núm. Exp. 1666/2024.

Orozco Mendizábal Jorge Claudio Alberto vs. Baca Delgado Carlos Eduardo. Controversias de Arrendamiento Civil Acuerdo. 2 Acdos. en Tercería. Núm. Exp. 596/2023 Terc. Excl. de Dominio.

Osogobio Celix Edgar vs. Tejeda Martínez También Conocida como Alba Aurora Isabel Tejeda Martínez Alba Aurora. Ejecutivo Mercantil 1 Acdo. Núm. Exp. 1824/2024.

Pacada S.A. de C.V. Sofom Enr vs. Reyes Caballero Elsa Guadalupe y Delgadillo Vázquez Raúl. Ejecutivo Civil Acuerdo. 1 Acdo. Núm. Exp. 42/2024.

Pérez Guerra Gabriela vs. Xolalpa Ramos Daniel Ulises y Pérez Guerra Consuelo su Sucesión y Fabrica de Dulces y Chocolates la Giralda S.A. de C.V. Ord. Mercantil Reasignación. 1 Acdo. Núm. Exp. 1814/2024.

Petit Guiot Paul Vincent Francisco vs. Josefina González de Guiot. Ord. Civil Expedientillo. 1 Acdo. Núm. Exp. 856/2019.

SOLO CONSULTA
SOLO CONSULTA
SOLO CONSULTA

Pineda Suárez María del Pilar vs. Álvarez Galván Luis Antonio y Chavarría Valadez Luis Damián y Chavarría Valadez Julián y Álvarez Valadez Isabella Vanesa. Ord. Civil Reasignación. 1 Acdo. en Expedientillo. Núm. Exp. 1804/2024 Segundo Tomo II.

Portafolio de Negocios S.A. de C.V. Sociedad Financiera de Objeto Múltiple, Entidad No Regulada vs. Iq Electronics Internacional S.A. de C.V., Velasco Rojo Adela Concepción, Fernández Mendoza Julio César, Quevedo Almaguer Edgar, Iqe de México, S.A. de C.V., Alatorre Montalvo Salvador, Iq Plastics S.A. de C.V. Ejecutivo Mercantil 1 Acdo. Núm. Exp. 1310/2024.

Posadas Granados Álvaro vs. Zakany Almada José Lorenzo su Sucesión y C Director del Registro Público de la Propiedad y del Comercio de la Ciudad de México. Ord. Civil 1 Acdo. Núm. Exp. 1284/2024.

Préstamos Felices en 15 Minutos S.A. de C.V. Sofom Enr vs. Acosta Madrigal Blanca María. Ejecutivo Mercantil Reasignación. 1 Acdo. Núm. Exp. 1826/2024.

Promotora de Hoteles, S.A. de C.V. y Banco Nacional de México, S.A. Integrante del Grupo Financiero Banamex vs. Francisco González Peña y Hortencia Garza Garza y/o Hortencia Garza García Quien Se Suele Identificar Con su Nombre de Casada Hortencia Garza Garza de González y/o Hortencia Garza García de González. Ord. Mercantil Expedientillo. 1 Acdo. Núm. Exp. 316/2020.

Proveedora Técnica Textil S.A. de C.V. vs. Zamayoa Toledo Joaquín Alberto y Zamayoa Alpizar Jesús Alberto. Ord. Civil Acuerdo. 1 Acdo. Núm. Exp. 114/2021.

Ramírez Orozco Milca Hosanna vs. Sánchez Calleja José. Ord. Civil Expedientillo. 1 Acdo. en Expedientillo. Núm. Exp. 1418/2024.

Revolvencia y Liquidez Garantizada S.A. de C.V. vs. Zavala Villegas José Alejandro. Especial Hipotecario Civil 2 Acdos. Núm. Exp. 1010/2024.

Rius Alonso Magin vs. García Mendoza Norma Angélica. Controversias de Arrendamiento Civil 1 Acdo. Núm. Exp. 1838/2024.

Rojas Guinto Miguel Eduardo. Especial Hipotecario Civil 2 Acdos. en Amparo. Núm. Exp. 1442/2024 Amparo Promov. por Miguel Eduardo Rojas Guinto.

Scotiabank Inverlat Sa Institución de Banca Múltiple Grupo Financiero Scotiabank Inverlat vs. Gómez Enríquez Gabriela. Especial Hipotecario Civil Reasignación. 1 Acdo. Núm. Exp. 1818/2024.

Shemaria Capuano Moisés y Shemaria Capuano Jacobo vs. Yogonet S.A. de C.V. y Google México S de R.L. de C.V. Ord. Civil Acuerdo. 1 Acdo. Núm. Exp. 404/2024.

Sistema de Crédito Automotriz S.A. de C.V. vs. Flores Castillo Salvador y Paredes Téllez Indira. Vía de Apremio Civil 1 Acdo. Núm. Exp. 1850/2024.

Sistema de Crédito Automotriz S.A. de C.V. vs. Barrón Sánchez María Angelina Ortega Ávila José Martín. Proced. Convencional Mercantil Civil 1 Acdo. Núm. Exp. 1764/2024.

Sistema de Crédito Automotriz S.A. de C.V. vs. Garduño Mondragón Luis Alberto y Garduño Mondragón Julio César. Ejecutivo Civil 1 Acdo. Núm. Exp. 990/2023.

Sociedad Cooperativa de Consumo Pemex, Scl vs. Ibarra Ramírez José Daniel y Rodríguez Hernández Julio César y Sánchez Salas Eliseo. Ejecutivo Mercantil Reasignación. 1 Acdo. Núm. Exp. 1858/2024.

Sociedad Hipotecaria Federal Sociedad Nacional de Crédito Institución de Banca de Desarrollo en su Carácter de Fiduciario Sustituto del Fondo de Operación y Financiamiento Bancario a la Vivienda en Lo Sucesivo Fovi vs. Gutiérrez Sánchez Irma y Camacho Carballo Jorge Alejandro. Especial Hipotecario Civil 1 Acdo. Núm. Exp. 1836/2024.

Sociedad Hipotecaria Federal, Sociedad Nacional de Crédito, Institución de Banca de Desarrollo vs. Adriana Bernal Ramírez de Cano, También Conocida como Adriana Bernal Ramírez de Cano y Andrés Cano Martínez. Esp. Hip. Requerimiento. 1 Acdo. Núm. Exp. 1724/2024.

Sofimex, Institución de Garantías Sociedad Anónima vs. Morales Romero Elizabeth. Especial Mercantil Mercantil Expedientillo. 1 Acdo. Núm. Exp. 1332/2024.

Solución de Activos Residenciales Sociedad de Responsabilidad Limitada de Capital Variable vs. Jesús Enrique Martínez Vázquez y Leticia Ortiz Sánchez. Especial Hipotecario Civil Tomo II. 1 Acdo. Núm. Exp. 1268/2018 Tomo II.

Soluciones Cocrea Sapi de C.V. Sofom Enr vs. Comerford Ortal Patrik Andrew. Ejecutivo Civil Expedientillo. 1 Acdo. Núm. Exp. 272/2024.

Toyota Financial Services México S.A. de C.V. vs. Varela Vega Tania. Ejecutivo Mercantil Reasignación. 1 Acdo. Núm. Exp. 1820/2024.

Varela Burciaga Iskra Mavi vs. García Martínez Maricruz. Controversias de Arrendamiento Civil Acuerdo. 2 Acdos. Núm. Exp. 970/2024.

Vázquez Espinosa Luis Eduardo su Sucesión vs. Lezama Cohen Margarita y También Conocida como Margarita Graciela Lezama Cohen. Controversias de Arrendamiento Civil Auto de Radicación. 1 Acdo. Núm. Exp. 1412/2024.

Zurita Báez Yolanda Silvia Sucesión vs. Báez Rangel Vda. de Huerta María su Sucesión y Rodríguez Báez Graciela y Gutiérrez Báez Ana María. Ord. Civil Reasignación. 1 Acdo. Núm. Exp. 1782/2024.

De la Vega Proal Mónica vs. Inmobiliaria Xidapa S.A. de C.V. Controversias de Arrendamiento Civil Reasignación. 1 Acdo. Núm. Exp. 1840/2024.

AUDIENCIA

García Jarquín Carlos Emmanuel vs. Grupo Mexicano de Seguros S.A. de C.V. Aud. Previa de Concil. y Excepciones Procesales Ord. Civil. 1 Audiencia. Núm. Exp. 872/2024.

Maldonado Zúñiga Arianna vs. Sanatorio Nuestra Señora del Carmen y Rodríguez Cruz Mario César y Téllez Ramírez Raúl. Constancia de Aud. Ord. Civil. 1 Audiencia. Núm. Exp. 1362/2022 Tomo II.

Rojas Vela Andrés Felipe. Aud. de Ley Ord. Civil. 1 Audiencia. Núm. Exp. 466/2024 Tomo II.

SENTENCIA INTERLOCUTORIA

Banco Mercantil del Norte, S.A. Institución de Banca Múltiple, Grupo Financiero Banorte vs. Jorge Pérez Ávila y Georgina Monroy Barrientos. Especial Hipotecario Civil Sent. Interl. 1 Núm. Exp. 54/2020

LA SECRETARIA DE ACUERDOS
LIC. CLAUDIA GONZÁLEZ SAUZA

QUINCUAGÉSIMO SEGUNDO DE LO CIVIL

SECRETARÍA "A"
ACUERDOS DEL 9 DE DICIEMBRE DEL 2024

Alvarado Abad Carlos vs. Araceli Abundis Bañuelos. Ord. Civil 1 Acdo. Núm. Exp. 391/2020.

Aparicio Torres Lino Luis vs. Cárdenas Gutiérrez Brayan Enrique. Ejecutivo Mercantil Expedientillo. 1 Acdo. en Expedientillo. Núm. Exp. 1783/2024.

Banco Actinver Sa Institución de Banca Múltiple Grupo Financiero Actinver en Carácter de Fiduciario en el Fideicomiso de Administración Número F 4879 vs. Inmobiliaria Interceramic S.A. de C.V. Controversias de Arrendamiento Civil 1 Acdo. Núm. Exp. 763/2023.

Banco Inmobiliario Mexicano S.A. Institución de Banca Múltiple antes Hipotecaria Casa Mexicana S.A. de C.V., Sociedad Financiera de Objeto Múltiple Entidad No Regulada vs. Grace de Monserrat Magaly Santos Martínez. Especial Hipotecario Civil 1 Acdo. Núm. Exp. 837/2019.

Banco Mercantil del Norte S.A., Institución de Banca Múltiple, Grupo Financiero Banorte, hoy su Cesionaria Sociedad Corporativa para la Resolución de Activos y Propiedad, S. de R. L. de C.V. vs. Rafaccionaria Argo S.A. de C.V. Especial Hipotecario Civil 1 Acdo. en Amparo. Núm. Exp. 1005/1996 Amparo 805/2024.

Banco Nacional de México Sa Integrante del Grupo Financiero Banamex vs. Importaciones Interamericana S.A. de C.V. y la Europea México Sapi de C.V. y Inmobiliaria Olca S.A. de C.V. y Inmobiliaria Merlot S.A. de C.V. y Everest Wines And Spirits S.A. de C.V. y Ruíz Caso José Ramón y Importaciones Everest Wines S.A. de C.V. Ejecutivo Mercantil 1 Acdo. en Amparo. Núm. Exp. 157/2024 247/2024.

Banco Santander México S.A. Institución de Banca Múltiple Grupo Financiero Santander México vs. Santillán Cruz Santa Rigoberta. Especial Hipotecario Civil Cump. de Amparo. 1 Acdo. Núm. Exp. 811/2021.

Banco Santander México Sa Institución de Banca Múltiple Grupo Financiero Santander México vs. Comercializadora Columbia Sapi de C.V. y Sandoval Luna José Luis. Vía de Apremio Civil 1 Acdo. Núm. Exp. 299/2024.

Blancas Martínez Juana su Sucesión vs. Urbano Contreras García y Otros. Ord. Civ. Terc. Exc. de Dominio. 1 Acdo. Núm. Exp. 1639/2010.

SOLO CONSULTA
SOLO CONSULTA
SOLO CONSULTA

Bruno Santa María Yolanda vs. Méndez Monsalvo Virginia y Casas Cervantes Domingo. Ord. Civil 1 Acdo. Núm. Exp. 147/2021.
Camarena Flores Francisco vs. Sonia Urioste Ramírez y Otro. Ejec. Merc. 1 Acdo. Núm. Exp. 1109/2011.
Corona y Meléndez Aniceta vs. García Ovalle Rosa María. Controversias de Arrendamiento Civil 1 Acdo. Núm. Exp. 415/2021.
Galindo Blanco Alberto Elías vs. Galindo Guerra Alberto y de la Llata Ferrari Brenda Angélica. Ord. Civil 1 Acdo. Núm. Exp. 429/2023.
García Martínez Jovita vs. Instituto del Fondo Nacional de la Vivienda de Los Trabajadores Infonavit. Especial Hipotecario Civil 1 Acdo. Núm. Exp. 1329/2023.
Gómez Quijada Daniel vs. García Hernández Daniel Francisco. Especial Hipotecario Civil 1 Acdo. Núm. Exp. 1201/2024.
Herrera Sánchez Ernesto vs. Monte Mitla S.A. de C.V. Sociedad Financiera de Objeto Múltiple Entidad No Regulada (Sa de C.V. Sofom Enr) y Águila Sánchez Alejandro. Controversias de Arrendamiento Civil 1 Acdo. Núm. Exp. 367/2024.
Hipotecaria su Casita S.A. de C.V. Sociedad Financiera de Objeto Múltiple Entidad No Regulada, hoy su Cesionaria HSBC México Sociedad Anónima Institución de Banca Múltiple Grupo Financiero HSBC, División Fiduciaria en el Fideicomiso Número F/26275 hoy su Cesionaria Dessetec Desarrollo de Sistemas, Sociedad Anónima de Capital Variable vs. Juana Palomino Ortiz y Otro. Esp. Hip. 1 Acdo. Núm. Exp. 1461/2009.
HSBC México Sociedad Anónima Institución de Banca Múltiple Grupo Financiero HSBC División Fiduciaria Única y Exclusivamente en su Carácter de Fiduciario del Fideicomiso Irrevocable de Administración F 262757 vs. Rojas Córdova Joaquín. Juris. Voluntaria Civil 1 Acdo. Núm. Exp. 1241/2023.
HSBC México, S.A., Institución de Banca Múltiple Grupo Financiero HSBC División Fiduciaria como Fiduciario del Fideicomiso F/250295 vs. María del Carmen Delgado Zúñiga. Especial Hipotecario Civil 1 Acdo. Núm. Exp. 7/2015.
HSBC México, S.A., Institución de Banca Múltiple Grupo Financiero HSBC, División Fiduciaria como Fiduciario en el Fideicomiso F/247545 vs. Carlos Núñez Estrella y Alejandra Torres Meza. Especial Hipotecario Civil 1 Acdo. Núm. Exp. 1151/2014.
Industrias Makech S.A. de C.V. vs. Fianzas y Cauciones Atlas S.A. de C.V. antes Fianzas Atlas, S.A. Especial de Fianzas Mercantil 1 Acdo. Núm. Exp. 1337/2022.
Ion Financiera Sociedad Anónima Promotora de Inversión de Capital Variable Sociedad Financiera de Objeto Múltiple Entidad Regulada vs. Escalante González Bianca Crystal. Especial Hipotecario Civil 1 Acdo. Núm. Exp. 489/2023.
J e Energy Consulting S de R.L. de C.V. vs. Petróleos Internacionales del Caribe Inc. Sucursal México S de R.L. de C.V. Ord. Civil 1 Acdo. Núm. Exp. 1591/2024.
Juárez Fernández Juan vs. Juárez Hernández Manuel su Sucesión y Director del Registro Público de la Propiedad y de Comercio de la Ciudad de México. Ord. Civil 1 Acdo. Núm. Exp. 341/2021.
Nr Finance México S.A. de C.V. vs. Zavala López Jhordy. Ejecutivo Mercantil 1 Acdo. Núm. Exp. 541/2024.
Nr Finance México, S.A. de C.V., Sociedad Financiera de Objeto Múltiple, Entidad Regulada vs. Miranda Contreras Martha. Ejecutivo Mercantil 1 Acdo. Núm. Exp. 359/2024.
Operadora y Administradora de Información Editorial S.A. de C.V. y y Otros vs. Gómez Bruera Hernán. Ord. Civil Amparo. 1 Acdo. en Amparo. Núm. Exp. 155/2024 Amparo 967/2024- II.
Ortega Ríos José vs. Abastofertas S.A. de C.V. Ord. Civil Junta de Peritos. 3 Acdos. Núm. Exp. 1087/2022.
Ortega Said María del Consuelo vs. Enrique Leonel Tinajero Cárdenas. Ord. Civil Amparo. 2 Acdos. en Amparo. Núm. Exp. 563/2019 Amparo Indirecto 445/2024- II.
Palafox Segura Jorge David vs. García González Concepción y También Conocida como Concepción García González de Sosa y Sosa Brena Gerardo. Vía de Apremio Civil Amparo. 1 Acdo. en Amparo. Núm. Exp. 1013/2022 Amparo Indirecto 1109/2024.
Prior Martínez y Morán Juan Arturo su Sucesión vs. Raúl y Padilla Tizapantzi Lucio Valerio. Controversias de Arrendamiento Civil Aud. de Ley. 1 Acdo. Núm. Exp. 1177/2022.
Rodríguez Cantú Pablo vs. Grupo Mexicano de Seguros S.A. de C.V. Ord. Civil 1 Acdo. Núm. Exp. 323/2024.
Sanjuana López Delgado, Emma María Becerra López, Juan Antonio Becerra López por su Propio Derecho y en Representación de José Manuel y Ana Cecilia Ambos de Apellidos Becerra López vs. Axa Seguros, S.A. de C.V. Ord. Civil 7 Acdos. Núm. Exp. 323/2020.
Santander Consumo S.A. de C.V. Sociedad Financiera de Objeto Múltiple Entidad Regulada Grupo Financiero Santander México vs. Lovera Rivera Sergio. Ejecutivo Mercantil 1 Acdo. Núm. Exp. 1327/2022.
Scotiabank Inverlat Sa Institución de Banca Múltiple Grupo Financiero Scotiabank Inverlat vs. Ortiz Román Sandra. Especial Hipotecario Civil 2 Acdos. Núm. Exp. 269/2022.
Sociedad Hipotecaria Federalsnc Institución de Banca de Desarrollo vs. Sosa Montes Víctor. Especial Hipotecario Civil 2 Acdos. Núm. Exp. 257/2024.
Sosa Vázquez Luz María su Sucesión vs. Jiménez Vázquez Rosario del Pilar y Ramírez Jiménez María del Pilar. Ord. Civil Amparo. 1 Acdo. en Amparo. Núm. Exp. 297/2024 Amparo Indirecto 1026/2024- III.
Torres Molinet Alma Rosa vs. Torres Molinet Sandra María de Los Ángeles y Torres Molinet Azucena Verónica y C Director del Registro Público de la Propiedad y de Comercio de la Ciudad de México. Ord. Civil 1 Acdo. Núm. Exp. 233/2022.
Toyota Financial Services México S.A. de C.V. vs. Gómez Posada Marisela. Ejecutivo Mercantil 1 Acdo. Núm. Exp. 373/2023.
Tradeco Infraestructura S.A. de C.V. vs. American Home Assurance Company y Aig Seguros México S.A. de C.V. y antes Chartis Seguros México S.A. de C.V. y Xl Specialty Insurance Company y Greenwich Insurance Company y Xl Reinsusurance American Inc. Ord. Civil 1 Acdo. Núm. Exp. 949/2022.
Velázquez Lerma Roberto Valentín y Gerardo Díaz Varona vs. Alfredo Roberto Rodríguez Erickson. Vía de Apremio Civil 1 Acdo. Núm. Exp. 683/2018.
De Lage Landen S.A. de C.V. Sociedad Financiera de Objeto Múltiple Entidad No Regulada vs. Triturados de Piedras Negras S.A. de C.V. Ejecutivo Mercantil 1 Acdo. Núm. Exp. 225/2022.

EL SECRETARIO DE ACUERDOS
LIC. ÓSCAR ALONSO TOLAMATL

SECRETARÍA "B"
ACUERDOS DEL 9 DE DICIEMBRE DEL 2024

Alvarado Hermida María Luisa vs. Lagos y Valentín Concepción. Ord. Civil 1 Acdo. Núm. Exp. 302/2022.
Álvarez Berona Gabriel vs. María Guadalupe Varona Ibarra. Ord. Civil 1 Acdo. Núm. Exp. 202/2017.
Aseguradora Aserta S.A. de C.V. vs. Servíndliz S.A. de C.V. y Lizárraga Estrada Gilberto y Lizárraga Estrada Sergio. Especial de Fianzas Mercantil 1 Acdo. Núm. Exp. 1200/2024.
Auquiti S.A. de C.V. Sofom e N R vs. Morales Martínez Gloria del Carmen y Reyes Ortiz David Gilberto. Especial Hipotecario Civil 1 Acdo. Núm. Exp. 1344/2024.
Autofinanciamiento México S.A. de C.V. vs. Quezada Libien Francisco Román y Dergal Abdo Marlen. Ejecutivo Mercantil 1 Acdo. Núm. Exp. 420/2024.
Banca Afirme, S.A., Institución de Banca Múltiple, Afirme Grupo Financiero y Scotiabank Inverlat Sociedad Anónima Institución de Banca Múltiple, Grupo Financiero Scotiabank Inverlat vs. Huerta García José Luis. Vía de Apremio Civil 1 Acdo. Núm. Exp. 1482/2024.
Banco Base Sa Institución de Banca Múltiple Grupo Financiero Base vs. Empacadora San Benito S.A. de C.V. y Desarrolladora Formar S.A. de C.V. y Comercializadora Lucfor S.A. de C.V. y Popi & Mau S.A. de C.V. y Fortes Lucio Carlos. Ejecutivo Mercantil 1 Acdo. Núm. Exp. 964/2023 Principal.
Banco Invex Sociedad Anónima Institución de Banca Múltiple Invex Grupo Financiero en su Carácter de Fiduciario en el Fideicomiso Irrevcable de Administración Identificado Con el Número F/1052 vs. José Ismael Gutiérrez Martínez, Érika Yáñez Medina. Especial Hipotecario Civil 1 Acdo. Núm. Exp. 1280/2024 Tomo II.
Banco Mercantil del Norte Sa Institución de Banca Múltiple Grupo Financiero Banorte vs. Trejo Roque Marcelo. Ejecutivo Mercantil 1 Acdo. Núm. Exp. 298/2023.
Banco Mercantil del Norte, S.A., Institución de Banca Múltiple, Grupo Financiero Banorte vs. Román Arroyo Enrique Rafael Otilio. Especial Hipotecario Civil 1 Acdo. Núm. Exp. 1316/2023.
Banco Regional, S.A. Institución de Banca Múltiple, Banregio Grupo Financiero vs. Comercializadora Lucfor S.A. de C.V. y Desarrolladora Formar S.A. de C.V. Providencias Precautorias Mercantil 1 Acdo. Núm. Exp. 980/2023 Providencias Precautorias.

SOLO CONSULTA
SOLO CONSULTA
SOLO CONSULTA

Banco Santander México, S.A., Institución de Banca Múltiple Grupo Financiero Santander México vs. Etiquetas y Plegadizos Mg, S.A. de C.V., Irma Patricia Gómez Márquez e Irma Márquez Muñoz. Ejecutivo Mercantil 1 Acdo. Núm. Exp. 1438/2019.

BBVA México Sa Institución de Banca Múltiple Grupo Financiero BBVA México vs. Posta el Cuatro S.A. de C.V. y Ramírez Peña Eduardo. Vía de Apremio Civil 1 Acdo. Núm. Exp. 698/2023.

Bhatti Martínez Suresh Chander vs. Caloca Cortés Hugo Fernando y Cortés Osorio Angelina. Controversias de Arrendamiento Civil Amparo. 1 Acdo. en Amparo. Núm. Exp. 794/2023 Amparo Directo 662/2024.

Bhatti Martínez Suresh Chander vs. Caloca Cortés Hugo Fernando y Cortés Osorio Angelina. Controversias de Arrendamiento Civil 1 Acdo. en Amparo. Núm. Exp. 794/2023 Amparo Directo 684/2024.

Bloom de Villafuerte Evangelina su Sucesión y Villafuerte Bloom Leónides Agustín y También Conocido como Leónides Agustín Villafuerte y Bloom Leónides Agustín Villafuerte y Blom y Leónides Villafuerte Bloom vs. Servicio Postal Mexicano. Controversias de Arrendamiento Civil 1 Acdo. Núm. Exp. 22/2024.

Boehringer Ingelheim México Sociedad Anónima de Capital Variable vs. Drogueria y Farmacia el Globo S.A. de C.V. Juris. Voluntaria Mercantil 1 Acdo. Núm. Exp. 1374/2024.

Bp Estaciones y Servicios Energeticos S.A. de C.V. vs. Auto Servicio Angelopolis S.A. de C.V. y Apomuden S de R.L. de C.V. y Ongay Flores Carlos Alfredo. Ord. Mercantil 1 Acdo. Núm. Exp. 936/2024.

Ci Banco S.A. Institución de Banca Múltiple en su Carácter de Fiduciario en el Fideicomiso Número F/00430 vs. Juan Enrique Robles Flores, Katia Melizza Piñon Palomero. Especial Hipotecario Civil 1 Acdo. Núm. Exp. 1540/2024.

Ci Banco, S.A., Institución de Banca Múltiple en su Carácter de Fiduciario en el Fideicomiso Número F/00430 vs. Beberlin Ruíz Ruíz Quien También Acostumbra a Usar el Nombre de Berlin Ruíz Ruíz. Especial Hipotecario Civil 1 Acdo. Núm. Exp. 556/2018.

Cisneros Schaefer Ernesto vs. Dcam Administradora Sapi de C.V. Ord. Civil 1 Acdo. Núm. Exp. 1490/2024.

Corporativo Laudex, S.A. P. I. de C.V. Sofom, E. N. R vs. Raya Consuelos Ruben Alberto y Consuelos Rosas Maria de Los Ángeles. Ord. Mercantil 1 Acdo. Núm. Exp. 1998/2024.

Corporativo Laudex, S.A. P. I. de C.V., Sofom, E. N. R vs. Gallardo Vázquez Nathalia y Vázquez Olvera Paola del Carmen. Ejecutivo Mercantil 1 Acdo. en Expedientillo. Núm. Exp. 456/2024 Providencias Precautorias.

Farell Cubillas María Isable vs. Valdéspino Reyes Delia Adriana. Controversias de Arrendamiento Civil Expedientillo. 1 Acdo. Núm. Exp. 44/2021.

Fortoul Moguel Eugenia vs. Marco Antonio Salazar Franco Ávila. Ejecutivo Mercantil Pasa a Sent. Interlocutoria. 1 Acdo. Núm. Exp. 516/2019.

Ge Money Crédito Hipotecario, Sociedad Anónima de Capital Variable, Sociedad Financiera de Objeto Limitado, hoy Santander Hipotecario, Sociedad Anónima de Capital Variable, Sociedad Financiera de Objeto Múltiple, Entidad Regulada vs. Rodríguez González Ramiro y Rueda Ceceña Esperanza. Especial Hipotecario Civil 1 Acdo. Núm. Exp. 1734/2009 Tomo II.

González Mora Marcos Javier vs. León Miranda Miriam Alicia y Santiago León Carlos y Miranda Osornio Alicia. Controversias de Arrendamiento Civil 2 Acdos. Núm. Exp. 396/2024.

Guerrero y Cisneros Francisco Danton su Sucesión vs. Carlos Francisco del Castillo Inzunza su Sucesión. Especial Hipotecario Civil 3 Acdos. Núm. Exp. 1282/2024 Tomo II.

Hernández Vázquez Julieta vs. Bello Bahena Jorge Abel y Flores Martínez Juan Manuel y Pérez Ruíz María de la Luz. Controversias de Arrendamiento Civil 1 Acdo. Núm. Exp. 970/2023 Principal.

HSBC México, S.A., Institución de Banca Múltiple Grupo Financiero HSBC División Fiduciaria en el Fideicomiso Irrevocable Identificado Con el Número F 238864 vs. Ezequiel González Orozco y Portillo Sánchez Estela. Especial Hipotecario Civil 1 Acdo. Núm. Exp. 1330/2019.

HSBC México, S.A., Institución de Banca Múltiple Grupo Financiero HSBC División Fiduciaria en su Carácter de Fiduciario en el Fideicomiso No. F/234036 vs. Martínez Castillo Roberto. Especial Hipotecario Civil 1 Acdo. Núm. Exp. 490/2018 Bis. 1 Tomo II.

HSBC México, S.A., Institución de Banca Múltiple, Grupo Financiero HSBC División Fiduciaria como Fiduciario en el Fideicomiso Identificado Con el Número F/262757 vs. Juan Carlos Hernández Rojas y Dulce Adriana Huitrón Galván. Especial Hipotecario Civil 1 Acdo. Núm. Exp. 1114/2015 Bis. 1 Tomo II.

HSBC México, Sociedad Anónima, Institución de Banca Múltiple, Grupo Financiero HSBC División Fiduciaria en su Carácter de Fiduciario en el Fideicomiso Número F/234036 vs. Jorge Ernesto Sánchez Solano y Rosa Elva Herrera Chávez. Especial Hipotecario Civil 1 Acdo. Núm. Exp. 948/2016.

Ixe Banco Sa Institución de Banca Múltiple Ixe Grupo Financiero División Fiduciaria en su Calidad de Fiduciario del Fideicomiso Número F 315 5 vs. Alimentos y Servicios Clb Sapi de C.V. y Falafel Administradora S.A. de C.V. Controversias de Arrendamiento Civil 1 Acdo. Núm. Exp. 614/2022.

Kaplun Medina Arturo vs. Topsur Tres Sociedad Anónima de Capital Variable. Ejecutivo Mercantil 1 Acdo. Núm. Exp. 434/2024.

Martínez Osvaldo vs. Álvarez Reissmann su Sucesión Álvaro Antonio y Aparicio Sánchez Quien También Acostumbra Llamarse Isabel Aparicio Luna su Sucesión Isabel y Sánchez Aparicio Roberto y Registro Público de la Propiedad y de Comercio de la Ciudad de México. Ord. Civil 1 Acdo. Núm. Exp. 496/2021 Bis. 3 Tomo II.

Medina Álvarez María Eugenia vs. Zedillo Hernández León de Jesús. Ord. Civil 1 Acdo. Núm. Exp. 754/2023.

Méndez Cruz Panuncio Eleazar vs. Hernández Márquez Graciela. Ord. Civil 1 Acdo. Núm. Exp. 218/2024.

Miñón González José Félix vs. Víctor Hugo Meléndez Morales. Controversias de Arrendamiento Civil 1 Acdo. Núm. Exp. 472/2024.

Money Holding, S.A. P. I. de C.V. Sofom E. N. R vs. Codigo Alimentario Comisariato, S.A. de C.V. y Codigo de Transportes, S.A. de C.V. y Codigo Alimentario, S.A. P. I. de C.V. y Martínez Mariño Roberto y Miguel Musi Verónica y Martínez Miguel Roberto y Martínez Miguel Álvaro. Ejecutivo Mercantil 1 Acdo. Núm. Exp. 764/2022 Tomo I y II.

Ruíz Vázquez José Antonio vs. Ruíz González Carmen. Ord. Civil 1 Acdo. Núm. Exp. 808/2021.

Salas Lizaur José Antonio vs. Adame Escamilla Alfredo. Actos Prejudiciales Civil 1 Acdo. Núm. Exp. 8/2024.

Sepúlveda Amor Fernando vs. Grupo de Recuperación Total Reto A.C. Emma Vera Espinoza Laura Elena del Rosario Duron Martínez María Antonieta Crestani Torres Alicia Martínez Venegas. Ord. Civil 1 Acdo. Núm. Exp. 1336/2024.

Sociedad Hipotecaria Federal S.N.C. Institución de Banca de Desarrollo vs. Clara Alatorre Cobos. Esp. Hip. 1 Acdo. Núm. Exp. 678/2007.

Sociedad Hipotecaria Federal Sociedad Nacional de Crédito Institución de Banca de Desarrollo en su Carácter de Fiduciario Sustituto del Fondo de Operación y Financiamiento Bancario a la Vivienda vs. Ramírez Téllez de Santibañez María del Carmen y Santibañez González José Guadalupe. Especial Hipotecario Civil 1 Acdo. Núm. Exp. 376/2023.

Sofimex Institución de Garantías S.A. vs. Comercializadora Chaktumen de Quintana Roo, S. de R. L. de C.V. y Arce Gamboa José Paul. Especial de Fianzas Mercantil 1 Acdo. Núm. Exp. 1972/2024.

Tapia Peña Ana Susana vs. González Núñez Francisco y González Padrón Marianela Gliceria. Controversias de Arrendamiento Civil Dada Cuenta. 1 Acdo. en Amparo. Núm. Exp. 910/2024 Amparo Directo.

Torres Ramos Hilda vs. Miguel Arellano Rendón y Otros. Ord. Civil 1 Acdo. Núm. Exp. 414/2015.

Tu Casa Express, S.A. de C.V. vs. Paredes Bojórquez Juan Carlos y Duarte Rodríguez María Teodora. Especial Hipotecario Civil 1 Acdo. Núm. Exp. 180/2024.

Urrutia Rendón José Manuel vs. Salazar Almaraz Daniel Arath. Ejecutivo Mercantil 1 Acdo. Núm. Exp. 1452/2024.

De Jesús Bernal Adela vs. Vicente Manuel Cornejo Huitrón y Claudia Zepeda López. Controversias de Arrendamiento Civil 1 Acdo. Núm. Exp. 836/2018.

Cibanco, Sociedad Anónima, Institución de Banca Múltiple, en su Carácter de Fiduciario en el Fideicomiso Irrevocable F/00360 vs. Luis Curco Mendoza. Especial Hipotecario Civil 1 Acdo. Núm. Exp. 1162/2018.

NO PUBLICADOS

SOLO CONSULTA
SOLO CONSULTA
SOLO CONSULTA

Instituto del Fondo Nacional de la Vivienda para los Trabajadores (Infonavit) vs. Hernández Cordero Eduardo. Especial Hipotecario Civil 1 Acdo. Núm. Exp. 40/2018.

Audiencia

Banco del Bajío Sa Institución de Banca Múltiple vs. Amézcua Cortazar María Cristina. Medios Preparatorios Civil. 1 Audiencia. Núm. Exp. 926/2023.

López Mata Laura Angélica hoy Ildefonso Escalante Luis Ángel vs. Espinoza Sánchez Antonio. Remate en Primera Almoneda Especial Hipotecario Civil. 1 Audiencia. Núm. Exp. 372/2021.

EL SECRETARIO DE ACUERDOS
LIC. ITZI YURENI PADILLA MARTÍNEZ

QUINCUAGÉSIMO TERCERO DE LO CIVIL

SIN PUBLICACIÓN

QUINCUAGÉSIMO CUARTO DE LO CIVIL

SECRETARÍA "A"
ACUERDOS DEL 9 DE DICIEMBRE DEL 2024

Administración del Patrimonio de la Beneficencia Pública vs. González Moreno Enrique. Controversias de Arrendamiento Civil 1 Acdo. Núm. Exp. 921/2024.

Administradora Fome 1 Sociedad de Responsabilidad Limitada de Capital Variable vs. Aguil, Ar López Gilberto y Ponce Reyes Érika. Especial Hipotecario Civil 1 Acdo. Núm. Exp. 1023/2022.

Andrade Lomelí Aarón vs. Restaurantes Admx Srl de C.V. Ord. Civil 2 Acdos. Núm. Exp. 491/2024.

Banco Mercantil del Norte, S.A. Institución de Banca Múltiple, Grupo Financiero Banorte vs. Palma Flores Josefa. Especial Hipotecario Civil Radicación. 1 Acdo. Núm. Exp. 1823/2024 Bis. 2 Tomo II.

Banco Mercantil del Norte, Sociedad Anónima, Institución de Banca Múltiple, Grupo Financiero Banorte vs. Claudia Yareli Anaya Salas. Esp. Hip. 1 Acdo. Núm. Exp. 1215/2011.

Banco Santander México Sa Institución de Banca Múltiple Grupo Financiero Santander México vs. Iturbe Flores Leticia. Especial Hipotecario Civil 2 Acdos. Núm. Exp. 1625/2024.

BBVA México Sa Institución de Banca Múltiple Grupo Financiero BBVA México antes BBVA Bancomer Sa Institución de Banca Múltiple Grupo Financiero BBVA Bancomer vs. López Medrano Hugo Eric. Especial Hipotecario Civil 1 Acdo. Núm. Exp. 1257/2024.

Beristain Sánchez Luis Guillermo vs. Sánchez Pérez Elvia y Director del Registro Público de la Propiedad y de Comercio de la Ciudad de México. Ord. Civil 1 Acdo. Núm. Exp. 1275/2024.

Bonnavent Lamoneda Mireya vs. Meléndez Grieco Carlos Arturo y Saldaña Salazar José Luis Armando. Controversias de Arrendamiento Civil 1 Acdo. Núm. Exp. 1429/2024.

Chubb Fianzas Monterrey Aseguradora de Caución S.A. vs. Abequ S.A. de C.V., Inmobiliaria Klc Properties S.A. de C.V. Ord. Mercantil 1 Acdo. Núm. Exp. 1725/2024.

Ci Banco Sociedad Anónima Institución de Banca Múltiple vs. María de Los Ángeles Ramón Zavala. Especial Hipotecario Civil 1 Acdo. Núm. Exp. 25/2016.

Ci Banco, S.A. Institución de Banca Múltiple vs. Enrique Jorge Fuentes Cervantes. Especial Hipotecario Civil 1 Acdo. Núm. Exp. 107/2014.

Echegaray Hernández Carlos Eduardo vs. Crown City. S.A. de C.V. Exhortos Civil 1 Acdo. en Exhorto. Núm. Exp. 1181/2024.

García Suárez Claudia vs. Hernández Sánchez María Eleazar Juana. Especial Hipotecario Civil 2 Acdos. Núm. Exp. 1197/2024.

Godínez Zúñiga Rodolfo y Navarrete Solorio Laura y Godínez Navarrete Irving vs. Qualitas Compania de Seguros S.A. de C.V. y Movilidad Integral de Vanguardia Sa Promotora de Inversión de Capital Variable. Ord. Civil 5 Acdos. Núm. Exp. 599/2024.

Herrera Williams Elizabeth vs. Fideicomiso de Recuperación Crediticia (Fidere) y Carmen Carbajal Anastasia. Actos Prejudiciales Civil 1 Acdo. Núm. Exp. 1059/2024.

HSBC México, S.A., Institución de Banca Múltiple, Grupo Financiero HSBC vs. Bishop de la Vega Enrique. Especial Hipotecario Civil 1 Acdo. Núm. Exp. 617/2024.

Instituto del Fondo Nacional de la Vivienda para los Trabajadores Infonavit vs. Herrera Maldonado Carlos Ernesto. Especial Hipotecario Civil 1 Acdo. Núm. Exp. 993/2024.

Jiménez María Victoria y Matías Felices Marcelo vs. Noriega Zapata Penelope y Cervantes Hernández José Antonio. Ord. Civil 1 Acdo. Núm. Exp. 1359/2024 Tomo III.

López Espinosa Paulina y Hernández López Jéssica Johana vs. Inmobiliaria y Comercial Bustamante, S.A. de C.V. y Hernández Cruz Anselmo Venancio. Exhortos Civil 1 Acdo. en Exhorto. Núm. Exp. 1205/2024.

Martínez Jiménez Maximiliano vs. Grupo Mexicano de Seguros S.A. de C.V. Ord. Civil 6 Acdos. Núm. Exp. 545/2024.

Méndez Ruíz Ernesto vs. Navarro Montes Esiquio y Ruíz Velázquez José Alejandro. Ord. Civil 1 Acdo. Núm. Exp. 1093/2024.

Palma Cadena Ignacio y Palma Serralde Edgar Ariel vs. Beltrán Martínez Juan Ejecutivo Mercantil 1 Acdo. Núm. Exp. 473/2024.

Patiño Escobedo Dolores Asunción vs. Alcántara Andarza Rosa Lilia y Andarza Latigo Lilia. Ord. Civil 1 Acdo. Núm. Exp. 1385/2024.

Promotora de Hoteles S.A. de C.V. y Banco Nacional de México S.A. Integrante del Grupo Financiero Banamex vs. José Arturo Martínez Ochoa y Martha Oralia Lozano Arteaga. Ord. Mercantil 1 Acdo. Núm. Exp. 1187/2017.

Ramírez Anaya Luis Javier. Exhortos Civil 1 Acdo. en Exhorto. Núm. Exp. 1089/2024.

Rendón Barroso Alexandro vs. Quiroz Maldonado José Alfredo y Otro. Exhortos Civil 1 Acdo. en Exhorto. Núm. Exp. 1133/2024.

Rodríguez Jacobo Josefina vs. Lilia Elvira Garza Estrada. Especial Hipotecario Civil Segundo Tomo. 1 Acdo. Núm. Exp. 983/2006 Segundo Tomo.

Secreto. Ejecutivo Mercantil 1 Acdo. Núm. Exp. 1131/2023.

Seguros Inbursa Sociedad Anónima, Grupo Financiero Inbursa vs. Alfredo Castillo Solar. Especial Hipotecario Civil 1 Acdo. Núm. Exp. 1599/2024.

Silva Emmanuel vs. Bernal Islas Manuel. Exhortos Civil 1 Acdo. en Exhorto. Núm. Exp. 1943/2024.

Vázquez Hernández Miriam Janet y Vázquez Hernández Lizeth Anahi y Vázquez Hernández Erick Román y Vázquez Hernández José Osvaldo vs. Omnibus de México S.A. de C.V. y A. N. A. Compañía de Seguros S.A. de C.V. y Grupo Nacional Provincial Sab. Ord. Civil Contestación Demanda Omnibus. 1 Acdo. Núm. Exp. 1238/2023.

Credix Gs Sociedad Anónima de Capital Variable, Sociedad Financiera de Objeto Múltiple Entidad No Regulada en su Carácter de Fiduciario en el Contrato de Fideicomiso Irrevocable de Garantía Número Cdx/1922 vs. Babatz Álvarez Bernardo. Vía de Apremio Civil 1 Acdo. Núm. Exp. 1389/2024.

AUDIENCIA

Romero Apis José Elías vs. García Cuevas César y Castillo Reyes Rafael. Aud. Controversias de Arrendamiento Civil. 1 Audiencia. Núm. Exp. 1261/2023.

SENTENCIA INTERLOCUTORIA
NO PUBLICADOS

Cibanco Sociedad Anónima, Institución de Banca Múltiple Actuando Únicamente en su Carácter de Fiduciario en el Fideicomiso Número F/00782 vs. Hans David Alfaro Carrillo. Especial Hipotecario Civil 1 Núm. Exp. 1207/2018

LA SECRETARIA DE ACUERDOS
LIC. LOURDES RUBÍ MIRANDA IBÁÑEZ

SECRETARÍA "B"
ACUERDOS DEL 9 DE DICIEMBRE DEL 2024

Anaya Aceves Claudia Deyanira vs. Rodríguez Arenas Karina. Especial Hipotecario Civil 1 Acdo. Núm. Exp. 1502/2008 Segundo Tomo.

Arias Gómez Jorge vs. Vázquez Olguín Esperanza. Controversias de Arrendamiento Civil 1 Acdo. Núm. Exp. 630/2024.

Ávila Arvizu Ana Lilia vs. Cabrera Negrete Leticia y Peña Guerrero Facundo. Controversias de Arrendamiento Civil 2 Acdos. Núm. Exp. 1150/2024.

Banco Mercantil del Norte, Sociedad Anónima, Institución de Bana Múltiple, Grupo Financiero Banorte vs. María del Carmen Colín Moncada y J. Jesús Álvarez Mosqueda. Especial Hipotecario Civil 1 Acdo. Núm. Exp. 1218/2018 Segundo Tomo.

Banco Mercantil del Norte, Sociedad Anónima, Institución de Banca Múltiple Grupo Financiero Banorte vs. María Luisa Martínez Cuevas. Esp. Hip. 2 Acdos. Núm. Exp. 26/2010.

SOLO CONSULTA

Banco Santander México S.A. Institución de Banca M, Ultiple Grupo Financiero Santander México vs. Compuglobal S.A. de C.V. y Salazar Martínez Carlos y Martínez Garcés María Guadalupe Felícitas. Providencias Precautorias Mercantil Expedientillo. 1 Acdo. Núm. Exp. 1334/2022.

Banco Santander México, S.A., Institución de Banca Múltiple, Grupo Financiero Santander México vs. Reyes Olguín Xitlali Berenice. Especial Hipotecario Civil Expedientillo. 1 Acdo. en Expedientillo. Núm. Exp. 934/2022 Expedientillo.

Banco del Bajío S.A. Institución de Banca Múltiple vs. Desarrollo Empresarial la Victoria, S.A. de C.V., Sociedad Financiera de Objetlo Limitado, Entidad No Regulada y Otra. Ejecutivo Mercantil 1 Acdo. Núm. Exp. 658/2013 Segundo Tomo.

Bárcenas Laguna Cristina y Bárcenas Laguna Ricardo vs. Calva Moreno Elena. Ord. Civil 2 Acdos. Núm. Exp. 1430/2024.

BBVA México S a Institución de Banca Múltiple Grupo Financiero BBVA México vs. Fernández Díaz Érika Yurisay. Especial Hipotecario Civil 1 Acdo. Núm. Exp. 1918/2024.

Bermejo Quezada Eduardo vs. Zeta Corporación de Ingeniería y Arquitectura Sociedad Anónima de Capital Variable. Ord. Mercantil 1 Acdo. Núm. Exp. 1324/2024 Tomo II.

Cano Carmona Ricardo vs. Morales Islas José Izamer. Especial Hipotecario Civil 1 Acdo. Núm. Exp. 1136/2022 Segundo Tomo.

Capest Estacionamientos S.A. de C.V. vs. Inmobiliaria Najim S.A. de C.V. Controversias de Arrendamiento Civil Radicación. 1 Acdo. Núm. Exp. 1498/2024.

Castillo Sánchez Luis Enrique y Pérez Núñez Wendy Nayelli vs. Flores García Alejandro y Castellanos Martínez Carlos Anronio y Gómez Molano Judith y Notaria Pública Número 24 Veinticuatro del Estado de Hidalgo. Exhortos Civil 5 Acdos. en Exhorto. Núm. Exp. 1942/2024.

Cesce México S.A. de C.V. vs. Servicios Papeleros Vela S.A. de C.V. y Landero Cruz Carlos y Vértiz Alatriste José Armando y Blancas Núñez Martha Leticia. Ejecutivo Mercantil 1 Acdo. Núm. Exp. 1858/2024.

Contreras Medina María Angélica vs. Medina Ayala María Macrina su Sucesión. Ord. Civil 1 Acdo. Núm. Exp. 1136/2024.

Díaz Zapata Silvia vs. Capital de Restaurantes, S, A., Promotora de Inversión de C.V. Ord. Mercantil 3 Acdos. Núm. Exp. 1102/2023.

Escobar Cabada Pamela Patricia vs. C Director del Registro Público de la Propiedad y del Comercio de la Ciudad de México y Crédito Comercial Mexicano S.A. Ord. Civil 1 Acdo. Núm. Exp. 170/2024.

Fernández Olalde Diana vs. Herráez Pérez Alfredo. Especial Hipotecario Civil 1 Acdo. Núm. Exp. 1588/2024 Tomo II.

Garza González María Elena vs. Rodolfo Gerardo del Monte Sánchez su Sucesión. Ord. Civil Amparo 1052/2024- IV. 2 Acdos. en Amparo. Núm. Exp. 1690/2024 1052/2024- IV.

Garza González María Elena vs. Rodolfo Gerardo del Monte Sánchez su Sucesión. Ord. Civil Dada Cuenta. Cuarto Tomo. 1 Acdo. Núm. Exp. 1690/2024 Tomo IV.

Hernández Tolentino Herminio vs. Banco Nacional de Obras y Servicios Públicos Sociedad Nacional de Crédito y Obra. Exhortos Civil 1 Acdo. en Exhorto. Núm. Exp. 1436/2024.

Inmobiliaria Eugenia S.A. vs. Jesús Antonio Torres Ríos, Irene Leticia Rosales Brieño. Controversias de Arrendamiento Civil 1 Acdo. Núm. Exp. 1472/2024 Tomo II.

Inovalterna México S.A. de C.V. vs. Tora Commerce S.A. de C.V. Ejecutivo Mercantil 1 Acdo. Núm. Exp. 382/2024.

Instituto del Fondo Nacional de la Vivienda para los Trabajadores (Infonavit) vs. Manuel Torres. Esp. Hip. Expedientillo. 1 Acdo. Núm. Exp. 820/2008.

Instituto del Fondo Nacional de la Vivienda para los Trabajadores Infonavit vs. Espinosa Ramirez Rey Carlos y Barrientos Limón Celia. Especial Hipotecario Civil 1 Acdo. Núm. Exp. 1740/2024.

Instituto del Fondo Nacional de la Vivienda para los Trabajadores vs. Velázquez Martínez Ivonne Gabriela. Especial Hipotecario Civil 1 Acdo. Núm. Exp. 1056/2024.

Intermediación Inmobiliaria Gutza S.A. de C.V. vs. David Trinidad Martínez y Jenniffer Euterpe Ezequiel Carrillo. Especial Hipotecario Civil 2 Acdos. Núm. Exp. 412/2018 Segundo Tomo.

Kart Racing y Eventos Especiales S de R.L. de C.V. vs. Operadora y Administradora Sw S.A. de C.V. y Mapfre México S.A. Ord. Civil 2 Acdos. Núm. Exp. 528/2023 Segundo Tomo.

López Ortega María del Carmen vs. Banco Santander México Sa Institución de Banca Múltiple Grupo Financiero Santander México. Ord. Civil 1 Acdo. Núm. Exp. 1284/2024.

Matías Muñoz Lucía vs. Cedillo Arrieta Fernando y Otra. Exhortos Civil 1 Acdo. en Exhorto. Núm. Exp. 1212/2024.

Melgarejo Bustos Vda. de Baca Guadalupe vs. Progreso Grupo Técnico Constructor Sociedad Anónima de Capital Variable y María Teresita Arreola Montfort. Especial Hipotecario Civil 1 Acdo. Núm. Exp. 1318/2019 Tercer Tomo.

Méndez López Laura Rocío vs. Seguros Banorte S.A. de C.V. Grupo Financiero Banorte. Ord. Civil 1 Acdo. Núm. Exp. 1224/2024.

Muñoz Mejía José Luis vs. Ríos Romero Martha Soledad. Ejecutivo Civil 1 Acdo. en Expedientillo. Núm. Exp. 2274/2020 Expedientillo.

Nacional Financiera S.N.C. Fiduciaria del Fondo de Desarrollo Económico y Social del Distrito Federal vs. El Conde de Xala S.A. de C.V. y Otra. Especial Hipotecario Civil 1 Acdo. Núm. Exp. 1484/1995.

Ojeda Román Coral Alicia vs. Delgado de Ojeda Alicia. Ord. Civil 1 Acdo. Núm. Exp. 576/2024.

Ortega Sánchez Cecilia vs. María del Socorro Ambrosi Zetina. Ord. Civil 1 Acdo. Núm. Exp. 1832/2024.

Portafolio de Negocios, S.A. de C.V. Sofom E. R vs. Comercializadora Rodamym, S.A. de C.V. y Meza Méndez Rodrigo. Ejecutivo Mercantil 1 Acdo. Núm. Exp. 1784/2024.

Promotora de Hoteles S.A. de C.V., Banco Nacional de México S.A. Integrante del Grupo Financiero Banamex División Fiduciaria vs. Nohemí Santillán Escobedo de Escobedo. Ord. Mercantil 1 Acdo. Núm. Exp. 1702/2024 Tomo II.

Proyectos Adamantine Sociedad Anónima de Capital Variable Sociedad Financiero de Objeto Múltiple Entidad No Regulada vs. Wendy Patricia Vargas Murrieta. Vía de Apremio Civil 1 Acdo. Núm. Exp. 256/2018.

Rangel Sánchez Liz Verónica y Joshua Samuel Ortega Rangel vs. Josué Briz de la Rosa y Otra. Especial Hipotecario Civil 1 Acdo. Núm. Exp. 650/2007 Segundo Tomo.

Rivera Espíndola María de Lourdes vs. Cuevas Orduño Aquilino y Aguilar Villa Rafael. Controversias de Arrendamiento Civil 1 Acdo. Núm. Exp. 160/2023.

Rodríguez Gutiérrez Rafael vs. Ortiz Muñoz Juventino y Medinilla Garrido Fernando. Ord. Civil 1 Acdo. Núm. Exp. 1290/2024.

Rodríguez Mireles Georgina vs. Corona Saucedo Diego Euyet. Controversias de Arrendamiento Civil 1 Acdo. Núm. Exp. 694/2024.

Saavedra Rico María Guadalupe vs. Saavedra Sánchez María Elizabeth. Ord. Civil 1 Acdo. Núm. Exp. 352/2022.

Scotiabank Inverlat, S.A. Institución de Banca Múltiple, Grupo Financiero Scotiabank Inverlat vs. Venameca México Sociedad Anónima de Capital Variable, Paolo Guerino Dezi Di Florio e Inmobiliaria Giolo Sociedad Anónima. Ejecutivo Mercantil 1 Acdo. Núm. Exp. 162/2020.

Secreto. Ord. Civil 4 Acdos. Núm. Exp. 196/2024.

Sefchovich Domínguez Alexa vs. Patricia Magdalena Domínguez Becerra su Sucesión y Zajid Ballesteros Domínguez. Ord. Civil 1 Acdo. Núm. Exp. 552/2020 Segundo Tomo.

Sánchez Rangel Emireth vs. Clínica Médica Paola, S.A. de C.V., César Higinio Jiménez Quien También Acostumbra Usar el Nombre de Medel Sánchez Gómez y Rosa María Gómez Antonio. Ord. Civil 1 Acdo. Núm. Exp. 1342/2024.

Torres Sesin Javier vs. Solución de Conflictos Legales S. C. y María Eugenia Villegas y Sánchez. Controversias de Arrendamiento Civil 1 Acdo. en Seccion_De_Ejecución. Núm. Exp. 682/2020 Secc. de Ejecución.

Tu Casa Express Sociedad Anónima de Capital Variable vs. Gloria González Alejandro y Ávila Serna María. Especial Hipotecario Civil 1 Acdo. Núm. Exp. 308/2023.

Velasco Alquicira Ángel vs. Roberto Rodríguez Sandoval y Otro. Ord. Civ. 1 Acdo. Núm. Exp. 878/1995.

MAL PUBLICADOS

Ayala Coronel Elisa y Ayala Coronel Evelyn y Ayala Coronel Elia Edith y Ayala Ayal Jonathan Isai vs. Ayala Zambrano Ramiro y Ayala Bravo Benjamín su Sucesión y Registro Público de la Propiedad y del Comercio de la Ciudad de México. Ord. Civil 3 Acdos. Núm. Exp. 932/2024.

Banco Inbursa Sociedad Anónima Institución de Banca Múltiple Grupo Financiero Inbursa vs. Serrano Puga María del Socorro. Especial Hipotecario Civil Contestación de Agravios de la Actora. 1 Acdo. Núm. Exp. 372/2023.

Gómez Martínez Fanny Daniela vs. García López Roberto. Ord. Civil 1 Acdo. Núm. Exp. 802/2024.

NO PUBLICADOS

SOLO CONSULTA
SOLO CONSULTA
SOLO CONSULTA

Ci Banco, S.A. de C.V. Institución de Banca Múltiple vs. Proc Mina, S. de R. L. de C.V. y Otro. Ejecutivo Mercantil 1 Acdo. Núm. Exp. 763/2021.
AUDIENCIA
Peñaloza Sandoval David vs. Chebaux Fernández Ivelitz. Aud. de Concil. Ord. Civil. 1 Audiencia. Núm. Exp. 767/2023 Tercer Tomo.
SENTENCIA INTERLOCUTORIA
Rivera Espíndola María de Lourdes vs. Cuevas Orduño Aquilino y Aguilar Villa Rafael. Controversias de Arrendamiento Civil Costas 1 Núm. Exp. 160/2023

EL SECRETARIO DE ACUERDOS
LIC. LEONARDO DANIEL BENTAZOS MORALES

QUINCUAGÉSIMO QUINTO DE LO CIVIL

SECRETARÍA "A"
ACUERDOS DEL 9 DE DICIEMBRE DEL 2024

Asociación Civil de Los Colonos de Tlalpuente Asociación Civil vs. Arrioja Loam Julio Edmundo. Juris. Voluntaria Civil 1 Acdo. Núm. Exp. 893/2024.
Autofinanciamiento México S.A. de C.V. vs. Uranga Valdez Jorge Armando. Ord. Civil 1 Acdo. Núm. Exp. 389/2002 Tomo Dos.
Ayala Ramírez Arturo vs. Gutiérrez Fernández María de Lourdes. Ord. Civil 1 Acdo. Núm. Exp. 441/2024.
Banco Autofin México Sa Institución de Banca Múltiple vs. Acabados y Materiales Mejía S.A. de C.V. y Mejía Arteaga Andrea y de la Cruz Marcelo Julián y Arteaga Marcelo Alma Rosa. Ejecutivo Mercantil 1 Acdo. Núm. Exp. 39/2023.
Banco Mercantil del Norte Sociedad Anónima Institución de Banca Múltiple Grupo Financiero Banorte vs. Moreno Barquin José David. Especial Hipotecario Civil 1 Acdo. Núm. Exp. 523/2024.
Banco Mercantil del Norte Sociedad Anónima Institución de Banca Múltiple, Grupo Financiero Banorte vs. López Servín Rosendo. Especial Hipotecario Civil 1 Acdo. Núm. Exp. 1283/2024.
Banco Mercantil del Norte, S.A. Institución de Banca Múltiple Grupo Financiero Banorte vs. Verónica Palos de Anda. Esp. Hip. 1 Acdo. Núm. Exp. 423/2009.
Banco Monex, S.A., Institución de Banca Múltiple, Monex Grupo Financiero en su Carácter de Fiduciario del Fideicomiso Empresarial Irrevocable de Administración y Garantía Número F/3443 vs. Aguilar Cuenca Ricardo Alfredo. Especial Hipotecario Civil 1 Acdo. Núm. Exp. 237/2015 Bis. 2 Tomo II.
Banco Nacional de México S a Integrante del Grupo Financiero Banamex vs. Loma Lasetex S a de C V, José Alberto Martínez Borone, Inmobiliaria Seisma S.A. P. I. de C.V., Sporelli S.A. de C.V., Manufacturera Sport de Los Altos S.A. de C.V. y Loma Textil de Los Altos S.A. de C.V. Ejecutivo Mercantil 4 Acdos. Núm. Exp. 469/2020 Tomo II.
Banco Nacional del Ejército, Fuerza Aérea y Armada Sociedad Nacional de Crédito Institución de Banca de Desarrollo vs. Emilio Sinta Pucheta. Especial Hipotecario Civil 1 Acdo. Núm. Exp. 1845/2024.
Banco Santander México S.A. Institución de Banca Múltiple Grupo Financiero Santander México vs. Mkt & Sales Consultoría, S. C. y Cambuston Mendizábal Dinorah Guadalupe. Ejecutivo Mercantil 2 Acdos. Núm. Exp. 2165/2024.
Banco Santander México, S.A. Institución de Banca Múltiple Grupo Financiero Santander México vs. González Avendaño Leopoldo Roberto. Especial Hipotecario Civil 1 Acdo. Núm. Exp. 1023/2022.
Carreño Vega Elsa Margarita vs. García Fernández Mónica Betzabe. Controversias de Arrendamiento Civil 2 Acdos. en Amparo. Núm. Exp. 935/2023 467/2024.
Coventure Preseason Special Assets Fund Llc vs. Agrícola Sky Ranch, S. de R. L. de C.V. y Rodríguez Ortiz. Rodrigo. Ejecutivo Mercantil 1 Acdo. Núm. Exp. 1821/2024.
Díaz Ocaña Jesús Arath vs. Barragán Solórzano Mónica Mercedes y Notario Público Número 55 del Estado de Chiapas y Pérez López Zuleyma y Robles García Alejandro y Director del Registro Público de la Propiedad y del Comercio del Distrito Judicial de Tuxtla Gutiérrez, Chiapas y Morales Pérez Félix Alonso. Exhortos Civil Exhorto. 1 Acdo. en Exhorto. Núm. Exp. 1185/2024.
Eng Pérez Luis vs. Castillo Hernández Manuel Osvaldo. Especial Hipotecario Civil Tomo Cuatro. 2 Acdos. Núm. Exp. 1323/2018 C. Tomo Cuatro.
Eng Pérez Luis vs. Castillo Hernández Manuel Osvaldo. Especial Hipotecario Civil Cierra Tomo Tres. 1 Acdo. en Otros. Núm. Exp. 1323/2018 Bis. 3 B. Tomo Tres.
Estrategias Paralelo 21 S.A. de C.V. vs. Ponce Silva Mauricio. Ejecutivo Mercantil 1 Acdo. Núm. Exp. 2019/2024.
Fuentes Pliego Libni Jennifer vs. Ríos Tovar María Beatriz. Especial Hipotecario Civil 1 Acdo. Núm. Exp. 1673/2024.
García Castelain Pablo vs. Díaz de León Acosta Vicente Eustaquio. Medios Preparatorios Mercantil 1 Acdo. Núm. Exp. 1087/2024.
Garrido Suárez Verónica vs. Cabuto Farfán Hugo Efrén y Martínez Mota Alfredo. Controversias de Arrendamiento Civil 1 Acdo. en Amparo. Núm. Exp. 889/2023 Amparo 1094/2024- IV.
Grupo Inmobiliario Afe S.A. de C.V. vs. Grupo Semedic de México S.A. de C.V. Controversias de Arrendamiento Civil 1 Acdo. Núm. Exp. 779/2024.
Ingeniarte Developer S.A. de C.V. vs. Madrid Servín Edgar Alberto. Ejecutivo Mercantil 7 Acdos. Núm. Exp. 1491/2019 C. Tomo Cuatro.
Ingeniarte Developer S.A. de C.V. vs. Madrid Servín Edgar Alberto. Ejecutivo Mercantil 1 Acdo. en Amparo. Núm. Exp. 1491/2019 Juic. de Amparo 755/2024- II.
Instituto de Seguridad y Servicios Sociales de Los Trabajadores del Estado a Través de su Fondo de la Vivienda Fovissste vs. Vivas Luna Juvencio. Especial Hipotecario Civil 1 Acdo. Núm. Exp. 2091/2024.
Instituto de Seguridad y Servicios Sociales de Los Trabajadores del Estado a Través de su Fondo de la Vivienda (Fovissste) vs. Lueguer Villagrán Óscar Isaac. Especial Hipotecario Civil 1 Acdo. Núm. Exp. 1449/2024.
Instituto de Seguridad y Servicios Sociales de Los Trabajadores del Estado a Través de su Fondo de la Vivienda Fovissste vs. Mixtega Morales Óscar. Especial Hipotecario Civil 1 Acdo. Núm. Exp. 1403/2024.
Lozano Franco J Taide vs. Espinoza Cruz María. Ord. Civil 1 Acdo. Núm. Exp. 57/2024.
Martínez Baltazar Blanca Rosa vs. Estrada Téllez Nicolás Eduardo. Controversias de Arrendamiento Civil 1 Acdo. Núm. Exp. 123/2020.
Mata Aguilar Jorge Arturo antes HSBC México, S.A. Institución de Banca Múltiple, Grupo Financiero, División Fiduciaria, en el Fideicomiso Irrevocable F/247545 vs. Roxana Denisse Medina Guzmán. Especial Hipotecario Civil 1 Acdo. Núm. Exp. 121/2016 Tomo Dos.
Maxcapital Intercontinental, S.A. P. I. de C.V., Sofom, Enr vs. Multiproyectos Global Enterprise, S.A. de C.V. y Márquez Chávez Gabriel. Especial Hipotecario Civil 1 Acdo. Núm. Exp. 1361/2022 Tomo Dos.
Méndez Domínguez María Cristina vs. Santa Olalla Méndez Silvia Viridiana. Ord. Civil 1 Acdo. Núm. Exp. 459/2024.
Miranda Sánchez Elvira vs. Domínguez Vallejo Lilia. Ejecutivo Mercantil 1 Acdo. Núm. Exp. 717/2022.
Mosqueda Guerrero Antonio su Sucesión vs. Cruz Mosqueda Michelle. Ord. Civil 1 Acdo. Núm. Exp. 495/2024.
Nr Finance México, S.A. de C.V. Sociedad Financiera de Objeto Múltiple, Entidad No Regulada vs. Brenda Hernández Alvarado. Ejec. Merc. Expedientillo. 2 Acdos. Núm. Exp. 1303/2010.
Osferente Bienes Raíces S.A. de C.V. vs. Salazar Martínez Néstor. Controversias de Arrendamiento Civil 1 Acdo. Núm. Exp. 1555/2024.
Pallares Castañeda José Cristóbal vs. Operación Total en Exteriores S.A. de C.V. Controversias de Arrendamiento Civil 1 Acdo. en Amparo. Núm. Exp. 1413/2024 Amparo 834/2024.
Pérez Bedolla Alejandro vs. Incobusa S.A. de C.V. a Través de su Liquidador del Servicio de Administración y Enajenación de Bienes Ahora Instituto para Devolver Al Pueblo Lo Robado. Exhortos Civil Exhorto. 1 Acdo. en Exhorto. Núm. Exp. 1199/2024.
Pérez Reyes Flor Anayeli vs. Zamora Cisneros Enrique. Medios Preparatorios Civil 1 Acdo. Núm. Exp. 1059/2024.
Proyectos Adamantine, Sociedad Anónima de Capital Variable, Sociedad Financiera de Objeto Múltiple, Entidad Regulada vs. Santa Lucía de Celaya, S.A. de C.V. y Santa Lucía de Celaya, S.A. de C.V. ; Banco del Bajío S.A. Institución de Banca Múltiple en su Carácter de Fiduciaria; Lorenzo Rivera Briseño; Fernando José Aizcorbe Cabeza de Vaca; y Enrique Gerardo Sosa Gutiérrez. y Lorenzo Rivera Briseño y Fernando José Aizcorbe Cabeza de Vaca y Enrique Gerardo Sosa Gutiérrez. Especial Hipotecario Civil 1 Acdo. Núm. Exp. 1507/2011 Tomo Tres.

SOLO CONSULTA

Rayas Ambriz Adela vs. Díaz Rayas Luz María, Mendoza Pérez Isaías, Mendoza Díaz Beatriz, Díaz Rayas Jorge Alejandro, Martínez González Érika, Díaz Martínez Yésica, Díaz Rayas Gloria Isabel y Francisco Díaz Rocío. Ord. Civil 1 Acdo. en Amparo. Núm. Exp. 2081/2024 Amparo: 119/2024- IV.

Ríos Téllez Lilia vs. Rivera Yáñez Saúl Antonio. Ord. Civil 1 Acdo. Núm. Exp. 325/2024.

Rivera Nova María Estela vs. Conde Fartuk Lucas y Playa Encantada S.A. de C.V. y Guillén Quevedo Alfonso y Notario Público Número Uno del Distrito Notarial de Tabares y Salgado Muñoz Samantha y Notario Público Número Siete del Distrito Notarial de Tabares y Registro Público de la Propiedad y del Comercio del Estado y Dirección de Catastro e Impuesto Predial del H Ayuntamiento de Acapulco de Juárez Guerrero. Ord. Civil Exhorto. 1 Acdo. en Exhorto. Núm. Exp. 1215/2024.

Sánchez Galeote Miguel Celedonio, su Sucesión vs. Banco Mercantil del Norte, S.A., Institución de Banca Múltiple Grupo Financiero Banorte y Litisconsorte Pasivo Nec. Rosa María Sandoval Mejía Cesionaria de Room Broker Network Sociedad Anónima Promotora de Inversión de Capital Variable. Especial Hipotecario Civil Expedientillo. 1 Acdo. Núm. Exp. 17/2023.

Secreto. Ejecutivo Mercantil 1 Acdo. Núm. Exp. 119/2024.

Secreto. Controversias de Arrendamiento Civil 1 Acdo. Núm. Exp. 847/2024.

Sánchez Lorenzo María Aurora vs. Vasques Peláez Carlos También Conocido como Carlos Gustavo Vázquez Peláez O. Carlos Gustavo Vásquez Peláez. Ord. Civil 1 Acdo. Núm. Exp. 325/2019.

El Organismo Descentralizado de la Administración Pública Federal Denominado Servicio de Administración y Enajenación de Bienes Sae Actualmente Instituto para Devolver Al Pueblo Lo Robado Indep vs. Lozano León Luis Raúl y Yaffar Rihbany José Omar. Ejecutivo Mercantil 2 Acdos. Núm. Exp. 1097/2022.

NO PUBLICADOS

Skyline Enterprises Group Inc. vs. Peña Graf Abogados, S. C., Cesionario de Compañía Ejecutiva, S.A. de C.V. Ord. Mercantil Acdo. No Publicado. 2 Acdos. Núm. Exp. 1055/2017 Tomo Dos.

Xolalpa Ramos Daniel Ulises vs. Fabrica de Dulces y Chocolates la Giralda S.A. de C.V. y Pérez Guerra Gabriela y Pérez Hagg Jorge y Guerra Martínez Rosa María. Ord. Mercantil Acdo. No Publicado. 1 Acdo. Núm. Exp. 519/2023 Tomo Cuatro.

AUDIENCIA

Ci Banco, S.A. Institución de Banca Múltiple vs. Romero Arellano Carlos y Merino de la Cruz María de Jesús. Aud. Especial Hipotecario Civil. 1 Audiencia. Núm. Exp. 1623/2012 Tomo Dos.

Credix Gs S.A. de C.V. Sociedad Financiera de Objeto Múltiple Entidad No Regulada vs. Muñoz Pérez Fabiola Guadalupe. Aud. Vía de Apremio Civil. 1 Audiencia. Núm. Exp. 889/2024.

LA SECRETARIA DE ACUERDOS
LIC. NANCY HAYDE LÓPEZ FRÍAS

SECRETARÍA "B"
ACUERDOS DEL 9 DE DICIEMBRE DEL 2024

Alvarado Salgado Eduardo vs. Colmenares Zea Gabriel Sergio y Otro. Especial Hipotecario Civil Expedientillo. 1 Acdo. Núm. Exp. 1340/2018.

Arónowitz Frid Ronnie y Félix Huesca Nicole Ingle vs. Félix Westphalen Víctor Juergen. Ord. Civil 1 Acdo. Núm. Exp. 1210/2023.

Balbuena Ferrer María del Rocío vs. Casanova Valle Mónica Alicia. Controversias de Arrendamiento Civil 1 Acdo. Núm. Exp. 1078/2024.

Banco Invex Sociedad Anónima Institución de Banca Múltiple Invex Grupo Financiero Fiduciario del Fideicomiso Irrevocable de Administración y Fuente de Pago y Garantía Identificado Con el Número F 1055 vs. Rojas Andrade Carlos Alberto y Maqueda Escoto Gabriela. Vía de Apremio Civil 2 Acdos. Núm. Exp. 1312/2022.

Banco Invex Sociedad Anónima Institución de Banca Múltiple Invex Grupo Financiero Fiduciario en su Carácter de Fiduciario en su Carácter de Fiduciario del Fideicomiso Irrevocable de Adminisración Fuente de Pago y Garantía 1055 vs. Gutiérrez Serrano Yanette. Exhortos Civil Exhorto. 1 Acdo. en Exhorto. Núm. Exp. 2258/2024.

Banco Mercantil del Norte S.A., Institución de Banca Múltiple, Grupo Financiero Banorte vs. Roberto Reyes González. Especial Hipotecario Civil 1 Acdo. Núm. Exp. 1836/2024.

Banco Mercantil del Norte Sociedad Anónima, Institución de Banca Múltiple, Grupo Financiero Banorte vs. Óscar Felipe Luna Serna. Especial Hipotecario Civil 1 Acdo. Núm. Exp. 1226/2024 Bis. 2 Tomo II.

Banco Mercantil del Norte, S.A. Institución de Banca Múltiple, Grupo Financiero Banorte antes Fincasa Hipotecaria, S.A. de C.V. Sociedad Financiera de Objeto Múltiple, Entidad Regulada Ixe Grupo Financiero vs. Ortiz Vázquez Carlos. Especial Hipotecario Civil 1 Acdo. Núm. Exp. 1268/2008 Toomo II.

Banco Nacional de México, S.A. Integrante del Grupo Financiero Banamex vs. Enrique Frías Medina. Especial Hipotecario Civil Cuad. de Amparo. 4 Acdos. en Amparo. Núm. Exp. 208/2017 Cuad. de Amp. Directo 56.

Banco Santander México, S.A., Institución de Banca Múltiple, Grupo Financiero Santander México vs. Proyectos Eléctricos Santa Fe, S.A. de C.V., Olavarría Hernández José Manuel y Figueroa Romero Rafael. Providencias Precautorias Mercantil 1 Acdo. Núm. Exp. 330/2020.

Banco del Bajío S.A. Institución de Banca Múltiple vs. Escobar Verezaluce Francisco y Pérez Ricardez Adela. Especial Hipotecario Civil 1 Acdo. Núm. Exp. 1882/2024.

Bienes Raíces Mónica Sa vs. Mariana Allure Corporate S.A. de C.V. Controversias de Arrendamiento Civil Cuad. de Amparo. 1 Acdo. en Amparo. Núm. Exp. 66/2022 Cuad. de Amp. Directo 64.

Carmona Torres Héctor vs. David Carmona Torres. Ord. Civil 1 Acdo. Núm. Exp. 988/2015 Tomo II.

Carrasci Rendón David Ricardo. Juris. Voluntaria Civil Exhorto. 1 Acdo. en Exhorto. Núm. Exp. 1150/2024.

Credix Gs Sociedad Anónima de Capital Variable Sociedad Financiera de Objeto Múltiple Entidad No Regulada vs. Pieza Canela Alfonso. Ejecc. de Garantías Otorgadas Mediante Prenda Sin Transmisión de Pos. y Fideicomiso de Garantía (Procedimiento Extrajudicial) Mercantil Cuad. de Apelación. 1 Acdo. Núm. Exp. 940/2021 Bis. 1 A. Tomo Dos.

Cruz Juárez Braulia vs. Banco Mercantil del Norte, S.A., Institución de Banca Múltiple, Grupo Financiero Banorte; Instituto de Seguridad y Servicios Sociales de Los Trabajadores del Estado a Través de su Fondo de Vivienda Fovissste. Especial Hipotecario Civil 1 Acdo. Núm. Exp. 1334/2024.

Díaz Rosas Carlos Miguel vs. Hernández Herrera Jhoana Berenice. Ord. Civil 1 Acdo. Núm. Exp. 170/2023.

Domínguez y Salas Adriana Margarita vs. González Dehesa Guadalupe y Juana Dehesa Reyes O. Dehesa Reyes Juana Rafaela. Controversias de Arrendamiento Civil Cuad. de Amparo. 2 Acdos. en Amparo. Núm. Exp. 750/2019 Cuad. de Amp. 813/2024- III.

Galicia Cedillo Erick Normand vs. Comercializadora Integral Apaman, S.A. de C.V. Especial Hipotecario Civil 1 Acdo. Núm. Exp. 178/2012 Bis. 1 Principal.

García Carreto Araceli vs. Guzmán de Núñez Esperanza. Ejecutivo Mercantil 2 Acdos. Núm. Exp. 1282/2024.

Gómez Collada Pedro Antonio vs. Filaerca S.A. de C.V. y Dopazo Gómez Carlos y Mizrahi Haiat Ernesto y Álvarez Lugo Eduardo. Ord. Mercantil Cuad. de Apel. Preventivo Auto 02- 12- 2024. 2 Acdos. Núm. Exp. 434/2024.

González Alonso Martha Nelly vs. González Alonso Antonio Eric y López Tovar Cyntia y González López Joaquín y González López Andrés Alfonso y González López Sergio Antonio. Ord. Civil 1 Acdo. Núm. Exp. 306/2021 Tomo II.

Grael Inmobiliaria, S.A. de C.V., antes Juan Enrico Gamba Ayala, José Rubén Romero Flores vs. Jesús Ricardo Ferreiro Marín. Ejecutivo Mercantil 1 Acdo. Núm. Exp. 436/2017.

Instituto del Fondo Nacional de la Vivienda para los Trabajadores Infonavit vs. Ávalos García Eduardo Javier. Especial Hipotecario Civil 1 Acdo. Núm. Exp. 1524/2024.

Juárez Torres Silvia Guadalupe vs. Gutiérrez Gallardo Candy. Ord. Civil 1 Acdo. Núm. Exp. 1808/2024.

López Márquez Olga vs. Hipotecaria Nacional Sociedad Anónima de Capital Variable Sociedad Financiera de Objeto Limitado Grupo Financiero BBVA Bancomer. Especial Hipotecario Civil 2 Acdos. Núm. Exp. 248/2023.

Magaloni Kerpel Claudia vs. Vela Roch Laura Elena. Ord. Civil 1 Acdo. Núm. Exp. 554/2024.

Martínez Mandujano María del Refugio vs. Corona Gómez Soledad y Corona Gómez María y Corona Gómez Carmen y Corona Gómez María de Los Ángeles y Corona Gómez O. Ángela. Ord. Civil 3 Acdos. Núm. Exp. 864/2024.

SOLO CONSULTA
SOLO CONSULTA
SOLO CONSULTA

Martínez Nataren Claudio Antonio vs. Universidad Autónoma Agraria Antonio Narro. Ord. Civil Cuad. de Amparo. 1 Acdo. en Amparo. Núm. Exp. 446/2020 Cuad. de Amp. 164/2024- I.

Núñez Maya Micaela vs. Espejel Maya Teresa Guadalupe y Notario Público Número 198 del Distrito Federal (Hoy Ciudad de México) Licenciado Enrique Almanza Pedraza y Registro Público de la Propiedad y de Comercio de la Ciudad de México. Ord. Civil Cuad. de Amparo. 1 Acdo. en Amparo. Núm. Exp. 1030/2023 Cuad. de Amp. D. C. 689/2024.

Platas García Honorio su Sucesión vs. Comercial Concepto Total S.A. de C.V. y C Director del Registro Público de la Propiedad y del Comercio de la Ciudad de México. Ord. Civil 1 Acdo. Núm. Exp. 1152/2024.

Portafolio de Negocios, S.A. de C.V. Sofom E. R vs. Excavaciones y Terracerias San Rafael, S.A. de C.V. y Otros. Ejecutivo Mercantil 1 Acdo. Núm. Exp. 822/2016.

Quejoso: Banco Nacional de México, Sociedad Anónima, Integrante del Grupo Financiero Banamex y Tercero Interesado Erik Ayala Hernández. Ord. Civil Cuad. de Amparo. 1 Acdo. en Amparo. Núm. Exp. 5000/2024 Expdllo. de Cuad. de Amp. D. C. 673/2024.

Serna Guerrero María de Los Ángeles vs. Cota Valdivia. Marco Antonio y Covarenergy Consulting Sc. Actos Prejudiciales Civil 1 Acdo. Núm. Exp. 1942/2024.

Silrendel Sociedad de Responsabilidad Limitada, de Capital Variable vs. Pérez Molina Eduardo. Especial Hipotecario Civil 1 Acdo. Núm. Exp. 918/2006 Bis. 1 Tomo II.

Sociedad Financiera Agropecuaria, S.A. de C.V. Sociedad Financiera de Objeto Múltiple E. N. R vs. Rancho Ganadero Los Guillén, Sociedad de Producción Rural de Responsabilidad Limitada, y Gilberto Guillén Aguilar y David Antonio Guillén Aguilar su Sucesión y Mario Guillén Aguilar y Víctor Guillén Serrano. Especial Hipotecario Civil 1 Acdo. Núm. Exp. 34/2019 A. Tomo Dos.

Sociedad Hipotecaria Federal S.N.C. Institución de Banca de Desarrollo, en su Carácter de Fiduciario Sustituto del Fondo de Obperación y Financiamiento Bancario a la Vivienda (Fovi) vs. Arturo Rosales Argonza. Esp. Hip. 1 Acdo. Núm. Exp. 536/2010.

Soluciones Hipodigitales a la Medida Sapi de C.V. vs. Verónica y Barreda Alcocer Mariana. Especial Hipotecario Civil 1 Acdo. Núm. Exp. 490/2024.

Zavala López, También Conocido como Rafael Zavala López José Rafael vs. García González Javier. Ord. Civil 1 Acdo. Núm. Exp. 1914/2024.

NO PUBLICADOS

Martínez Granados Ángel vs. Grupo Nacional Provincial Sab. Ord. Mercantil No Publicado. 1 Acdo. Núm. Exp. 1356/2024.

Transporte Terrestre Turístico y Ejecutivo S.A. de C.V. vs. Aeropuerto Internacional de la Ciudad de México S.A. de C.V. Ord. Mercantil No Publicado. 3 Acdos. Núm. Exp. 2074/2024 Bis. 3 Tomo Vii.

AUDIENCIA

Autofinanciamiento México, S.A. de C.V. vs. Blue And White Internacional, S.A. de C.V. Aud. Especial Hipotecario Civil. 1 Audiencia. Núm. Exp. 1358/2018 Bis. 1 Tomo II.

Credix Gs Sociedad Anónima de Capital Variable Sociedad Financiera de Objeto Múltiple Entidad No Regulada vs. Pieza Canela Alfonso. Aud. Ejecc. de Garantías Otorgadas Mediante Prenda Sin Transmisión de Pos. y Fideicomiso de Garantía (Procedimiento Extrajudicial) Mercantil. 1 Audiencia. Núm. Exp. 940/2021 Bis. 1 A. Tomo Dos.

Cruz Martínez José Jovany y María Guadalupe Guzmán Pérez por su Propio Derecho y en Representación de su Menor Hija Ixia Natalia Cruz Guzmán vs. Seguros Banorte S.A. de C.V. Grupo Financiero Banorte. Ord. Civil. 1 Audiencia. Núm. Exp. 162/2023 Bis. 3 Principal.

Jiménez Soriano Silvia vs. De la Cruz Valdez Elizabeth y Francisca Valdez Jacinto (Litisconsorte Pasivo). Aud. Ord. Civil. 1 Audiencia. Núm. Exp. 180/2024.

SENTENCIA INTERLOCUTORIA

Banco Santander México Sa Institución de Banca Múltiple Grupo Financiero Santander México vs. Sánchez Pérez Gabriel Giran. Ejecutivo Mercantil Sent. Interl. 1 Núm. Exp. 522/2024

NO PUBLICADOS

Daniels Vega Raúl vs. María de Lourdes Navarro V. O. María de Lourdes Navarro Vázquez. Ejecutivo Mercantil Sent. Interl. no Publ. del 6- Diciembre- 2024 1 Núm. Exp. 372/2023 Bis. 1 Principal

LA SECRETARIA DE ACUERDOS
LIC. ANABELL LEONOR REYES RODRÍGUEZ

QUINCUAGÉSIMO SEXTO DE LO CIVIL

SIN PUBLICACIÓN

QUINCUAGÉSIMO SÉPTIMO DE LO CIVIL

SECRETARÍA "A"
ACUERDOS DEL 9 DE DICIEMBRE DEL 2024

Álvarez Casso José Luis vs. Francisco Bautista García y Otros. Ord. Civil Expedientillo. 1 Acdo. Núm. Exp. 345/2016.

Avanti Ppa S.A. de C.V. Sociedad Financiera de Objeto Múltiple Entidad No Regulada vs. Ríos Castro Raúl y Ríos Castro José Manuel. Vía de Apremio Civil 1 Acdo. Núm. Exp. 285/2022.

Banco Finterra, Sociedad Anónima, Institución de Banca Múltiple, Ahora Banco Covalto, Sociedad Anónima, Institución de Banca Múltiple vs. Agronegocios Nueva Asturias, S.A. de C.V. y Ábrego Rodríguez Eriberto y Ábrego Rodríguez Liliana y Ábrego Rodríguez Ricardo y Ábrego Rosas Paisano y Rodríguez García Gabriela y Cruz del Valle Iván Noé y Roa Borbolla Azucena del Carmen. Especial Hipotecario Civil Acdo. en Amparo Número 838/2024- IV. 1 Acdo. en Amparo. Núm. Exp. 149/2021 838/2024- IV.

Banco Invex Sa Institución de Banca Múltiple Invex Grupo Financiero Fiduciario en su Carácter de Fiduciario en el Fideicomiso Irrevocable de Administración Número 1301 vs. Jorge Luis Calderón Radilla y Otra. Especial Hipotecario Civil 1 Acdo. en Seccion_De_Ejecución. Núm. Exp. 1047/2019.

Banco Mercantil del Norte, S.A., Inst. de Bca. Mult., Grupo Fin. Banorte vs. Aguilar García Mauricio y Salinas Chaparro Alma Delia. Especial Hipotecario Civil 2 Acdos. Núm. Exp. 1477/2024.

Banco Monex S.A. Ibm Monex Grupo Financiero en su Carácter de Fiduciario en el Fideicomiso Empresarial Irrevocable de Administración y Garantía Número F 3443 vs. Meza López Mirna. Especial Hipotecario Civil 3 Acdos. Núm. Exp. 1627/2024.

Banco Multiva, S.A., Institución de Banca Múltiple, Grupo Financiero Multiva, División Fiduciaria en su Carácter de Fiduciario en el Fideicomiso Irrevocable de Garantía Contenido en la Escritura Pública No. 31714, Identificado Con el Número 179- 9 vs. Cabrera Cortés Enedina y Otros. Ord. Mercantil 1 Acdo. Núm. Exp. 183/2020.

Banco Nacional del Ejército Fuerza Aérea y Armada S.N.C. Institución de Banca de Desarrollo vs. Martínez Valencia Ángel Alberto. Especial Hipotecario Civil 3 Acdos. Núm. Exp. 589/2024.

Banco Santander México S.A., Institución de Banca Múltiple, Grupo Financiero Santander México hoy su Cesionaria Decarome Sociedad Anónima Promotora de Inversión de Capital Variable vs. Vieyra Santamarina Inocente Guillermo y Otros. Especial Hipotecario Civil Aud. Previa y de Concil. y Excepciones Procesales. 1 Acdo. Núm. Exp. 1341/2018.

Banco Santander, S.A. Institución de Banca Múltiple Grupo Financiero Santander hoy Banco Santander (México), S.A. Institución de Banca Múltiple, Grupo Financiero Santander vs. José Luis Carballo Reyes y Otra. Esp. Hip. Expedientillo. 1 Acdo. Núm. Exp. 1151/2007.

Banco Ve por más S.A. Institución de Banca Múltiple Grupo Financiero Ve por más vs. Rabelo Gaan Hayde y Rabelo Cupido Francisco Alberto También Conocido como Francisco Rabelo Cupido También Conocido como Francisco Rabelo Wade. Especial Hipotecario Civil 2 Acdos. Núm. Exp. 1633/2024.

Barragán Ramírez Joel vs. Grupo Mexicano de Seguros S.A. de C.V. Ord. Civil 3 Acdos. Núm. Exp. 1083/2024.

BBVA Bancomer S.A. Institución de Banca Múltiple, Grupo Financiero BBVA Bancomer hoy su Cesionaria Banco Mercantil del Norte, S.A., Institución de Banca Múltiple, Grupo Financiero Banorte vs. Josué Rivera Montes. Especial Hipotecario Civil 1 Acdo. Núm. Exp. 465/2017.

BBVA Bancomer, S.A. Institución de Banca Múltiple, Grupo Financiero BBVA Bancomer vs. Érica Moreno Hernández. Esp. Hip. 1 Acdo. Núm. Exp. 639/2009.

Becerra Lavalle Laura vs. G Ruíz Leobardo. Ord. Civil 1 Acdo. Núm. Exp. 1293/2024.

Becerra Reyes Humberto vs. Ríos Meza Ambrosio. Ord. Civil 2 Acdos. en Expedientillo. Núm. Exp. 1005/2015.

Bravo López Rafael Antelmo vs. García Vera Gudelia. Ord. Civil 1 Acdo. Núm. Exp. 955/2024.

SOLO CONSULTA
SOLO CONSULTA
SOLO CONSULTA

Camarena Luhrs Pedro Carlos Ricardo Bernardo También Conocido como Camarena Luhrs Pedro vs. Nolasco García Pedro. Controversias de Arrendamiento Civil 1 Acdo. Núm. Exp. 1985/2024.

Campos y Rosales Lidia Genoveva. Ord. Civil 1 Acdo. Núm. Exp. 993/2024.

Carpizo y Berrón Ana María su Sucesión vs. Contreras Hernández Erik. Controversias de Arrendamiento Civil 1 Acdo. Núm. Exp. 1005/2024.

Cibanco, Sociedad Anónima, Institución de Banca Múltiple, en su Carácter de Fiduciario del Fideicomiso Número F/00247, hoy su Cesionario Mauro Zapata Gutiérrez vs. Jesús Alberto Morales García. Especial Hipotecario Civil 1 Acdo. Núm. Exp. 533/2018.

Corporativo Meza Grace S.A. de C.V. vs. Vanegas Laurrabaquio Agustín y Zamudio Moreno María Liliana. Ord. Civil 2 Acdos. Núm. Exp. 1139/2024.

Currie & Brown México S.A. de C.V. vs. Marhnos Turismo, S.A. de C.V., Marhnos Construcciones S.A. de C.V., Banco Nacional de México, S.A. Institución de Banca e Infraestructura Hospitalaria de la Península S.A. P. I. de C.V. Ord. Mercantil 2 Acdos. Núm. Exp. 1497/2024.

Domínguez Caraveo Cristhian Rolando vs. Orozco Estrada Zayre Eugenia y Zárate Vázquez Ernesto. Controversias de Arrendamiento Civil 2 Acdos. Núm. Exp. 1193/2024.

Echegollen Barrueta María del Sagrario vs. Díaz Rodríguez Georgina Ivonne y Otro. Ord. Civil 1 Acdo. en Exhorto. Núm. Exp. 441/2023.

Elizalde Moreno Eduardo vs. Coba Elizalde Claudia. Juris. Voluntaria Civil Expedientillo. 1 Acdo. Núm. Exp. 1087/2024.

Encarnación Segura Claudia Gabriela y Encarnación Segura Ana Teresa vs. Seguros Banorte S.A. de C.V. Grupo Financiero Banorte. Ord. Civil 1 Acdo. Núm. Exp. 1207/2024.

Erosa Ramírez Arturo Cristian vs. Gutiérrez Vda. de Navarro Petra. Ord. Civil 1 Acdo. Núm. Exp. 905/2024.

Facio Espinoza Emilio vs. Salgado Santiago Azael y Rivera Salazar Ricardo. Controversias de Arrendamiento Civil 1 Acdo. Núm. Exp. 1593/2024.

Factoring Corporativo, S.A. de C.V., Sociedad Financiera de Objeto Múltiple, E. N. R vs. B y B Comercializadora de México S.A. de C.V. y Carlos Sanabria González. Ejecutivo Mercantil 1 Acdo. Núm. Exp. 821/2013.

García Moreno América Samantha vs. Mireles Estens Erasmo. Ord. Civil 1 Acdo. Núm. Exp. 151/2024.

González Aguilar María de Los Ángeles vs. Montiel Mejía Alberto Martín y Méndez Carmona Gabriel y Salas Cardoso Víctor y C Director del Registro de la Propiedad y de Comercio en la Ciudad de México. Ord. Civil 1 Acdo. Núm. Exp. 569/2020.

Guerrero Cervantes María Isabel y Guerrero Cervantes Concepción Yamin vs. Cervantes Chaides María Isabel. Ord. Civil 1 Acdo. en Exhorto. Núm. Exp. 1179/2024.

Guzmán Castillo Gerson vs. Garduño Alva Candelaria Gabriela. Controversias de Arrendamiento Civil 1 Acdo. Núm. Exp. 1339/2024.

Hernández Pérez Luis vs. Díaz Montero Diego Gerardo. Ejecutivo Mercantil 1 Acdo. Núm. Exp. 869/2022.

Hernández Tovar María Esther vs. Hernández Pino Leónides y Hernández Hernández José Rufo y C Director del Registro Público de la Propiedad y de Comercio de la Ciudad de México. Ord. Civil 2 Acdos. Núm. Exp. 1449/2024.

HSBC México, S.A., Institución de Banca Múltiple, Grupo Financiero HSBC vs. Miguel Domínguez Eliazar. Especial Hipotecario Civil 1 Acdo. Núm. Exp. 687/2021.

HSBC México, Sociedad Anónima, Institución de Banca Múltiple, Grupo Financiero HSBC, División Fiduciaria, en su Carácter de Fiduciario del Fideicomiso Irrevocable de Administración y Garantía F 262757 vs. Delgado Pech Celso. Vía de Apremio Civil 1 Acdo. Núm. Exp. 1175/2024.

Industrial Minera México S.A. de C.V. vs. Finder Plata S.A. de C.V. Ord. Mercantil 1 Acdo. Núm. Exp. 1975/2024.

Instituto del Fondo Nacional de la Vivienda para los Trabajadores Infonavit vs. García Carrillo Daniel. Especial Hipotecario Civil 1 Acdo. Núm. Exp. 283/2024.

Islas Álvarez Lucina vs. Islas Álvarez Gregorio. Ord. Civil 1 Acdo. Núm. Exp. 1689/2024.

Jiménez Pérez Rebeca Ivette vs. Sánchez José y Barrón Mejía Martha. Especial Hipotecario Civil 2 Acdos. Núm. Exp. 1707/2024.

Jiménez Pérez Ricardo vs. Grupo Mexicano de Seguros S.A. de C.V. Ord. Civil 1 Acdo. Núm. Exp. 425/2024.

Jiménez Vázquez Fortino su Sucesión y Cruz Montes Marcerla su Sucesión vs. Mendoza Oyoqui José de Jesús y Maximino Manuel Susana y Maximino Hernández Osvaldo y López Espinosa Gerardo y López Espinosa Horacio y Montes Altamirano Susana y Campos López Edgar Giovani. Ord. Civil 12 Acdos. Núm. Exp. 869/2021.

Lejarazo Ortiz Eduardo Óscar vs. Ortega Cirerol Ángel Alberto. Ord. Civil Acdo. no Publ. del 6 de Diciembre del 2024. 1 Acdo. Núm. Exp. 1751/2024.

Lgf Occidente Sociedad Anónima de Capital Variable Sociedad Financiera de Objeto Múltiple Entidad No Regulada vs. Guerrero Canales Marco Antonio y También Conocido como Marco Antonio Canales Nazar y López Silva Dora Nelly. Especial Hipotecario Civil 1 Acdo. Núm. Exp. 1573/2024.

Limón Morales Giovanni vs. Grupo Mexicano de Seguros, S.A. de C.V. Ord. Civil Expedientillo. 1 Acdo. en Expedientillo. Núm. Exp. 643/2023 Bis. 1.

Lizárraga Castro Jorge Higinio vs. Unión de Crédito Credipyme, S.A. de C.V. y Solórzano Kruker Rafael. Ord. Mercantil 2 Acdos. Núm. Exp. 115/2024.

López Betanzos Valentín vs. Mendoza Martínez María su Sucesión. Ord. Civil 1 Acdo. Núm. Exp. 1009/2023.

López Castro Lizbeth Zaira vs. Castro Mendoza José Cruz y Flores Castillo Ilka Isbeth. Ord. Civil 1 Acdo. Núm. Exp. 333/2024.

Luque Zafra María Martha vs. Hernández Rodríguez José Eloy. Ord. Civil 1 Acdo. Núm. Exp. 423/2022.

Martínez Parente Crespo María Isabel vs. Kellermann Bruno Rolf Praz. Ord. Civil 1 Acdo. en Exhorto. Núm. Exp. 1227/2024.

Maza Béjarano Laura Cecilia vs. Bienes Programados S.A. de C.V. y Banco Invex Sa Institución de Banca Múltiple Invex Grupo Financiero. Ord. Civil 1 Acdo. Núm. Exp. 1571/2024.

Mitrani Caspi Violeta vs. Trending Voice Interaction S.A. de C.V. y Poltolarek Beer Aarón. Controversias de Arrendamiento Civil 1 Acdo. Núm. Exp. 1625/2024.

Novarec S.A. de C.V. Sociedad Financiera de Objeto Múltiple, Enr y Portafolio de Negocios S.A. de C.V. Sociedad Financiera de Objeto Multilple, E. R vs. Hentsch y Asociados S.A. de C.V. y Graciela Margarita Fuentes Rojas. Ord. Civil 2 Acdos. Núm. Exp. 2023/2024.

Novarec S.A. de C.V. Sociedad Financiera de Objeto Múltiple Enr, Portafolio de Negocios S.A. de C.V. Sociedad Financiera de Objeto Múltiple Er vs. Olegario Flores Bugarin. Ejecc. de Garantías Otorgadas Mediante Prenda Sin Transmisión de Pos. y Fideicomiso de Garantía (Procedimiento Extrajudicial) Mercantil 1 Acdo. Núm. Exp. 55/2020.

Núñez Bravo Alicia vs. Domínguez Jaramillo José Antonio y C Director del Registro Público de la Propiedad y de Comercio de la Ciudad de México y Tavira Miranda Martha Aurora y Carrasco Zanini José Felipe y Director del Archivo General de Notarias. Ord. Civil 3 Acdos. Núm. Exp. 1225/2024.

Peneva Hristova Borislava vs. Hristo Penev Alexandrov. Ejecutivo Mercantil 1 Acdo. Núm. Exp. 627/2024.

Promotora Amseme Sa vs. Global Solution Provider And Developer S.A. de Cv, Enrique Mejía García, Cinthya Denise Cañas Oliver, Miranda Mejía Cañas, Ricardo Pacheco Hernández. Controversias de Arrendamiento Civil 1 Acdo. Núm. Exp. 1653/2024.

Ramírez Topete Juan Pablo vs. Barreto Chávez Divier Benjamín. Ejecutivo Mercantil 2 Acdos. Núm. Exp. 573/2024.

Rosales García Raúl vs. Bralec S.A. de C.V. Ord. Civil 1 Acdo. Núm. Exp. 193/2023.

Rubí Flores Leónides su Sucesión vs. Bautista Falcón María Teresa y Muñoz Bautista Sydney. Ord. Civil 1 Acdo. Núm. Exp. 1275/2023.

Santander Vivienda S.A. de C.V. Sociedad Financiera de Objeto Múltiple, Entidad Regulada, Grupo Financiero Santander México vs. José Armando Ariza Trujillo. Especial Hipotecario Civil 1 Acdo. Núm. Exp. 993/2017.

Scotiabank Inverlat Sa Institución de Banca Múltiple Grupo Financiero Scotiabank Inverlat vs. Domínguez Urrutia Guillermo Augusto. Especial Hipotecario Civil 1 Acdo. Núm. Exp. 473/2023.

Scotiabank Inverlat Sociedad Anónima Institución de Banca Múltiple Grupo Financiero Scotiabank Inverlat vs. Chávez León Diana Elena y Araujo Silva Javier. Especial Hipotecario Civil 1 Acdo. Núm. Exp. 81/2022.

Secreto. Ejecutivo Mercantil 1 Acdo. Núm. Exp. 1131/2023.

Secreto. Ejecutivo Mercantil 1 Acdo. Núm. Exp. 1289/2023.

Secreto. Ejecutivo Mercantil 1 Acdo. Núm. Exp. 129/2024.

Secreto. Ejecutivo Mercantil 1 Acdo. Núm. Exp. 1929/2024.

SOLO CONSULTA
SOLO CONSULTA
SOLO CONSULTA

Secreto. Providencias Precautorias Civil 1 Acdo. Núm. Exp. 373/2019.

Servín Vargas Diego Enrique vs. Mapfre México Sa y Director General de Petróleos Mexicanos Empresa Productiva del Estado (Pemex). Ord. Civil 2 Acdos. Núm. Exp. 1103/2024.

Sevilla Ruíz Héctor Iganacio vs. Sola Vázquez Sergio. Ejecutivo Mercantil 2 Acdos. Núm. Exp. 1293/2018.

Sherwin Williams Automotive México S de R.L. de C.V. vs. José de Jesús Gutiérrez Ramírez. Ejecutivo Mercantil Acdo. en Amparo Número 518/2024- 3. 1 Acdo. en Amparo. Núm. Exp. 417/2019 518/2024- 3.

Silva Guerrero Rosa Alicia vs. Silva Domínguez David y Guerrero Méndez Alicia y C Directora del Registro Público de la Propiedad y del Comercio de la Ciudad de México. Ord. Civil 1 Acdo. Núm. Exp. 1119/2024.

Sociedad Limitada de Los Activos de Gramercy de R. L. de C.V. hoy su Cesionario Adolfo León Gutiérrez vs. Perfecto Mayolo Falcón Arias y Otra. Esp. Hip. 1 Acdo. Núm. Exp. 573/2009.

Tecnosuiza S.A. de C.V. vs. Zurich Aseguradora Mexicana S.A. de C.V. y Rh Shipping & Catering S de R.L. de C.V. Ord. Civil 1 Acdo. Núm. Exp. 1283/2023.

Zola. Carmen su Sucesión vs. Acevedo Romero Angélica Leticia y Palacios Acevedo Ivana Danae y Palacios Acevedo Isaac Daniel. Ord. Civil 1 Acdo. Núm. Exp. 369/2021.

MAL PUBLICADOS

Instituto de Seguridad y Servicios Sociales de Los Trabajadores del Estado a Través de su Fondo de la Vivienda vs. Chávez García Rafael. Especial Hipotecario Civil Acdo. mal Publ. del 29 de Noviembre del 2024. 1 Acdo. en Expedientillo. Núm. Exp. 689/2023.

NO PUBLICADOS

Arciniega Miranda Susana vs. Mario Zúñiga Torres. Especial Hipotecario Civil Acdo. no Publ. del 6 de Diciembre del 2024 en Expedientillo. 1 Acdo. en Expedientillo. Núm. Exp. 589/1999.

Autofinanciamiento Dhm S.A. de C.V. vs. Valdés Carmona José Beny y Gutiérrez Cambara Maytee y Valdés Carmona Julio Alberto. Ejecutivo Mercantil Acdo. no Publ. del 6 de Diciembre del 2024. 1 Acdo. Núm. Exp. 875/2023.

Comercializadora Profesional de Productos Químicos, S.A. de C.V. vs. Areli Correa Bolaños y Otra. Ejec. Merc. Acdo. no Publ. del 6 de Diciembre del 2024 en Expedientillo. 1 Acdo. Núm. Exp. 107/2008.

Corporativo Meza Grace S.A. de C.V. vs. Vanegas Laurrabaquio Agustín y Zamudio Moreno María Liliana. Ord. Civil Acdo. no Publ. del 6 de Diciembre del 2024. 1 Acdo. Núm. Exp. 1139/2024.

Díaz Aquino Marco Antonio vs. Carrera Pérez Víctor Manuel. Especial Hipotecario Civil Acdo. no Publ. del 6 de Diciembre del 2024. 1 Acdo. Núm. Exp. 1223/2024.

Inmobiliaira Cav Sa vs. Isauro Nativitas Dolores y Moukarzel Sayeg Arlette. Controversias de Arrendamiento Civil Acuedo No Publiado del 6 de Diciembre del 2024. 1 Acdo. Núm. Exp. 631/2020.

Inmobiliaria Risaku S.A. de C.V. vs. Fortanell Sierra Víctor y Solórzano González María del Mar. Controversias de Arrendamiento Civil Acdo. no Publ. del 6 de Diciembre del 2024. 1 Acdo. Núm. Exp. 1745/2024.

Instituto del Fondo Nacional de la Vivienda para los Trabajadores (Infonavit) vs. José Edgar Trinidad de Crestobal. Especial Hipotecario Civil Acdo. no Publ. del 6 de Diciembre del 2024 en Expedientillo. 1 Acdo. Núm. Exp. 217/2015.

Instituto del Fondo Nacional de la Vivienda para los Trabajadores vs. Peralta Hernández Mauricio Manuel. Especial Hipotecario Civil Acdo. no Publ. del 6 de Diciembre del 2024. 1 Acdo. Núm. Exp. 741/2023.

Martínez Torres Rogelio vs. Martínez Torres Alfredo. Medios Preparatorios Civil Acdo. no Publ. del 6 de Diciembre del 2024. 1 Acdo. Núm. Exp. 1093/2024.

Méndez Gutiérrez Francisco vs. Espinosa Guerrero Carmen. Ord. Civil Acdo. no Publ. del 6 de Diciembre del 2024. 1 Acdo. Núm. Exp. 481/2018.

Núñez Barrientos José Héctor vs. Seguros Afirme S.A. de C.V. Afirme Grupo Financiero. Ord. Civil Acdo. no Publ. del 6 de Diciembre del 2024. 1 Acdo. Núm. Exp. 961/2024.

Ramírez García Adrián y Ramírez García Miguel Ángel vs. Rodríguez Fuentes Agustín y C Director de Registro Público de la Propiedad y del Comercio de la Ciudad de México y García Fuentes María Trinidad. Ord. Civil Acdo. no Publ. del 6 de Diciembre del 2024. 1 Acdo. Núm. Exp. 1211/2023.

Rivera Hernández Olga Lidia y Torres Guzmán Mariano y Torres Rivera Mireya Guadalupe vs. Grupo Mexicano de Seguros S.A. de C.V. Ord. Civil Acdo. no Publ. del 6 de Diciembre del 2024. 2 Acdos. Núm. Exp. 691/2024.

Secreto. Ejecutivo Mercantil Acdo. no Publ. del 6 de Diciembre del 2024. 1 Acdo. Núm. Exp. 541/2024.

Secreto. Providencias Precautorias Civil Acdo. no Publ. del 6 de Diciembre del 2024. 1 Acdo. Núm. Exp. 697/2024.

Sociedad Hipotecaria Federal, S.N.C. Institución de Banca de Desarrollo, en su Carácter de Fiduciarios Sustituto de Banco de México en el Fideicomiso Denominado Fondo de Operación y Financiamiento Bancario a la Vivienda vs. Marina Alejandra Murillo Jiménez de Gallegos y Otro. Esp. Hip. Acdo. no Publ. del 6 de Diciembre del 2024. 2 Acdos. Núm. Exp. 473/2009.

Valdos Oyervides José Luis vs. Álvarez Barragán Ricardo y Dávila González de Álvarez Yolanda y y-o. Yolanda Dávila González. Ord. Civil Acdo. no Publ. del 6 de Diciembre del 2024 en Expedientillo. 1 Acdo. Núm. Exp. 153/2023.

AUDIENCIA

Alcover Constanza vs. González Galindo Octavio Augusto. Aud. Previa y de Concil. y Excepciones Procesales Ord. Civil. 1 Audiencia. Núm. Exp. 783/2023.

Jiménez Pérez Ricardo vs. Grupo Mexicano de Seguros S.A. de C.V. Aud. Ord. Civil. 1 Audiencia. Núm. Exp. 425/2024.

Vega Sánchez Jordán Isai vs. Rea Trueba Miriam Mónica. Aud. Controversias de Arrendamiento Civil. 1 Audiencia. Núm. Exp. 661/2024.

SENTENCIA INTERLOCUTORIA

Autofinanciamiento Total, S.A. de C.V. vs. Mena Sánchez José, García Carvajal Virginia. Especial Hipotecario Civil Sent. Interl. 1 Núm. Exp. 1321/2019

Rodríguez Chavero María Dolores vs. Hernández Salazar Marisa. Controversias de Arrendamiento Civil Sent. Interl. 1 Núm. Exp. 73/2024

LA SECRETARIA DE ACUERDOS
LIC. YOLANDA HERNÁNDEZ GARCÍA

SECRETARÍA "B"
ACUERDOS DEL 9 DE DICIEMBRE DEL 2024

Autofinanciamiento México S.A. de C.V. vs. Vázquez Osorio María Estrella. Ejecutivo Mercantil 1 Acdo. Núm. Exp. 1364/2018.

Banco Inbursa Sa Institución de Banca Múltiple Grupo Financiero Inbursa vs. Alcalá Bazaldua Perla Francisca y Peña Loera Benjamín. Especial Hipotecario Civil Acdo. en Expedientillo. 1 Acdo. Núm. Exp. 130/2021.

Banco Invex Ahora Desssetec vs. Méndez Herrera Pedro Ricardo. Oral Mercantil 1 Acdo. en Expedientillo. Núm. Exp. 1282/2016 Bis. 2.

Banco Multiva Sa Institución de Banca Múltiple Grupo Financiero Multiva vs. Rylec S.A. de C.V. y Otros. Especial Hipotecario Civil 1 Acdo. Núm. Exp. 228/2019.

Banco Santander México, Sociedad Anónima, Institución de Banca Múltiple, Grupo Financiero Santander México vs. Bacanegra Chávez Adriana de Jesús. Providencias Precautorias Civil Acdo. en Amparo Número 913/2024- III. 1 Acdo. en Amparo. Núm. Exp. 262/2024 913/2024- III.

BBVA Bancomer S.A., Institución de Banca Múltiple, Grupo Financiero BBVA Bancomer vs. Idali Santillán Montes, Conrado Prestegui Gómez, y Ludwing Montiel Díaz. Ejecutivo Mercantil Acdo. en Amparo Número 5802022- X. 1 Acdo. en Amparo. Núm. Exp. 316/2012 580/2022- X.

Bienes Programados Sociedad Anónima de Capital Variable vs. Ramos Vázquez José Antonio. Especial Hipotecario Civil 1 Acdo. Núm. Exp. 1578/2024.

Castillo Sánchez Alicia su Sucesión vs. Oropeza Castillo María del Rocío Beatriz. Ord. Civil 1 Acdo. Núm. Exp. 1202/2023.

Castro Prado Verónica vs. Luis Hernández Landa. Ord. Civil Acdo. en Expedientillo. 1 Acdo. Núm. Exp. 918/2017.

Chong Liima Juana Icela vs. Aguilar Horta Luis Antonio. Controversias de Arrendamiento Civil 1 Acdo. Núm. Exp. 1098/2023.

Cibanco S.A. Institución de Banca Múltiple vs. Vicente Antonio Budib Bravo. Especial Hipotecario Civil 1 Acdo. Núm. Exp. 136/2018.

SOLO CONSULTA
SOLO CONSULTA
SOLO CONSULTA

Cibanco S.A. Institución de Banca Múltiple, División Fiduciaria en su Carácter de Fiduciario en el Fideicomiso Número F/00430 vs. Hugo Lorenzo Rentería y Otra. Especial Hipotecario Civil 1 Acdo. Núm. Exp. 796/2017.

Cibanco S.A. Institución de Banca Múltiple, en su Carácter de Fiduciario en el Fideicomiso Número F/00430 vs. Reynoso Ávalos Francisco Javier y Otra. Ord. Civil Acdo. en Amparo Número Dc 718/2024. 1 Acdo. en Amparo. Núm. Exp. 472/2017 Dc 718/2024.

Colín Hermida Manuel vs. Administrador Único de Promociones Romay S.A. de C.V. y Comisarios de Promociones Romay S.A. de C.V. Especial Mercantil Mercantil 1 Acdo. Núm. Exp. 1060/2024.

Constituyentes Chapultepec S. C vs. Conexion Alternativa S.A. de C.V. y Inmobiliaria Shore S.A. de C.V. Controversias de Arrendamiento Civil Acdo. en Expedientillo. 1 Acdo. Núm. Exp. 1092/2023.

Controinmuebles, S.A. de C.V. vs. Córdova López Jorge David. Ord. Civil 1 Acdo. en Exhorto. Núm. Exp. 2128/2024.

Gamez García Miguel Ángel Suárez Mora Mariana vs. Desarrolladora Acultzingo, S.A. de C.V. Carlos Enrique Holschneider Goddard Gonzalo Martínez del Río Arrangoiz Rodrigo Martínez del Río Ruiloba. Ord. Civil 1 Acdo. Núm. Exp. 422/2020.

García Domínguez Perla Lizeth vs. García Vivas Alejandro. Ord. Civil 1 Acdo. Núm. Exp. 1188/2024.

Guzmán Freyre Fortino su Sucesión vs. Guzmán Vargas Erwin. Ord. Civil 1 Acdo. Núm. Exp. 600/2022.

Hernández Ochoa José Luis y Ortiz Carcaño Alan Heberto vs. Lotfe Sesin Gisela Fátima y Lotfe Cesin José Carlos. Ejecutivo Mercantil 1 Acdo. Núm. Exp. 1094/2023.

Higuera Martínez Jesús Guadalupe y Graciano Quiñonez Ángel vs. Seguros Atlas Sa y Transportes Bonampak S.A. de C.V. Ord. Civil 1 Acdo. Núm. Exp. 1238/2023.

Hipotecaria Nacional S. A, de C. V, Sociedad Financiera de Objeto Múltiple Entidad Regulada Grupo Financiero BBVA Bancomer hoy su Cesionario Banco Mercantil del Norte S.A. Institución de Banca Múltiple, Grupo Financiero Banorte vs. Miguel Ángel Muñoz Ramírez y Otra. Especial Hipotecario Civil 1 Acdo. Núm. Exp. 1210/2011.

Hipotecaria Nacional Sociedad Anónima de Capital Variable, Sociedad Financiera de Objeto Múltiple, Entidad Regulada, Grupo Financiero BBVA Bancomer a Través de su Mandataria BBVA Bancomer, S.A. Institución de Banca Múltiple, Grupo Financiero BBVA Bancomer vs. González Arriaga Guadalupe y Sosevelt F. D. Rafael Ramírez Estrada. Especial Hipotecario Civil 1 Acdo. Núm. Exp. 94/2014.

Hipotecaria Nacional, S.A. de C.V. Sociedad Financiera de Objeto Múltiple, Entidad Regulada, Grupo Financiero BBVA Bancomer Ahora Sociedad Limitada de Los Activos de Gramercy, Sociedad de Responsabilidad Limitada de Capital Variable vs. Enrique Rojas Ayala y Claudia Patricia Torres Henao. Especial Hipotecario Civil Acdo. en Amparo Número 1134/2024- IV. 1 Acdo. en Amparo. Núm. Exp. 840/2014 1134/2024- IV.

HSBC México S.A. Institución de Banca Múltiple, Grupo Financiero HSBC, División Fiduciaria en su Carácter de Fiduciario por Conducto de Tertius S.A. Promotora de Inversión de Capital Variable Sociedad Financiera de Objeto Múltiple, Entidad No Regulada, en su Carácter de Administrador del Fideicomiso Irrevocable de Administración y Garantía Número F/262757 vs. Arellano Núñez Andrés y Gómez López Karla América. Especial Hipotecario Civil 1 Acdo. Núm. Exp. 512/2015.

HSBC México Sa Institución de Banca Múltiple Grupo Financiero HSBC vs. Promotora de Fiestas Dragon S.A. de C.V. y Ollervides Elizondo Fernando Federico Agustín. Ejecutivo Mercantil 1 Acdo. Núm. Exp. 798/2021.

HSBC México Sa Institución de Banca Múltiple Grupo Financiero HSBC vs. Promotora de Fiestas Dragon S.A. de C.V. y Ollervides Elizondo Fernando Federico Agustín. Ejecutivo Mercantil Acdo. en Amparo Número 1092/2024- II. 2 Acdos. en Amparo. Núm. Exp. 798/2021 1092/2024- II.

HSBC México Sa vs. Munos Camacho Norma Susana. Especial Hipotecario Civil 1 Acdo. Núm. Exp. 1320/2023.

HSBC México Sociedad Anónima Institución de Banca, Múltiple Grupo Financiero HSBC División Fiduciaria en su Carácter de Fiduciario en el Fideicomiso Número F234036 vs. Reyes Quintero Alexander. Especial Hipotecario Civil 1 Acdo. Núm. Exp. 542/2018.

Inmuebles Enlaza Gms S.A. de C.V. vs. Domínguez Corona Virginia. Especial Hipotecario Civil 1 Acdo. Núm. Exp. 1020/2024.

Instituto del Fondo Nacional de la Vivienda para los Trabajadores vs. Miguel Ángel Magallón Tejeda. Esp. Hip. Acdo. en Expedientillo. 1 Acdo. Núm. Exp. 124/2009.

Ion Financiera Sociedad Anónima Promotora de Inversión de Capital Variable Sociedad Financiera de Objeto Múltiple Entidad Regulada vs. Promotores de Vivienda y Constructores Sociedad Anónima de Capital Variable y Banco del Bajío Sa Institución de Banca Múltiple y Aguilar Villalobos Jorge Antonio. Especial Hipotecario Civil 1 Acdo. Núm. Exp. 1544/2024.

Mariles Barrietos Tranquilino Pascual vs. Mariles Torres René y Jefe de Gobierno de la Ciudad de México y Director de la Dirección General de Regularización Territorial del Gobierno del Distrito Federal. Ord. Civil 1 Acdo. Núm. Exp. 684/2024.

Montejo Gutiérrez Germán vs. Axa Seguros S.A. de C.V. Ord. Civil 2 Acdos. Núm. Exp. 964/2024.

Monterrosa Navarro Humberto y Otra vs. Vargas Zamora Apolinar y Otra. Ord. Civil 1 Acdo. en Exhorto. Núm. Exp. 2122/2024.

Nava López Tello María Margarita vs. Cruz Huerta José Tomás y Pérez Trejo Rosa Elvira. Ord. Civil Acdo. en Amparo Número 556/2024. 1 Acdo. en Amparo. Núm. Exp. 1380/2024 Amparo: 556/2024.

Negrete Estrada Fernando vs. Amador Custodio Cayetana Yolanda y Amador Custodio José Adolfo y Amador Custodio José Antonio. Ord. Civil 1 Acdo. Núm. Exp. 1778/2024.

Patrimonio Sociedad Anónima de Capital Variable, Sociedad Financiera de Objeto Múltiple, Entidad No Regulada, Quien a su Vez Actua como Appoderado de Banco Inbex Sociedad Anónima de Banca Múltiple, Invex Grupo Financiero en su Carácter de Fiduciario del Fideicomiso Irrevocable de Administración Fuente de Pago y Garantía Número 1055 vs. Rodríguez Moreno Eloy. Ord. Civil 1 Acdo. en Exhorto. Núm. Exp. 2124/2024.

Pino Rodríguez Marvin Augusto vs. Hospital Multimedica Norte, Víctor Hugo Hernández Lozada y Secretaria de Educación Pública. Ord. Civil 1 Acdo. Núm. Exp. 1676/2024.

Sanvicente Aragón Francisco su Sucesión Quien También Se Hacia Llamar en Vida Francisco Serafín Sanvicente Aragón y-o. Francisco San Vicente Aragón vs. Humberto Alfredo Chávez Ríos Alma Rosa Sierra Domínguez, C Director del Registro Público de la Propiedad y del Comercio de la Ciudad de México, Fraccionamiento Colonia Aviación Civil S.A., Carlos Alberto Sotelo Regil Hernández Notario No 165 de la Ciudad de México. Ord. Civil 2 Acdos. Núm. Exp. 232/2020.

Sarabia Espíritu Pedro su Sucesión vs. Restaurante O. Negocio el Guasaveñito. Juris. Voluntaria Civil 1 Acdo. Núm. Exp. 490/2024.

Soluciones Cocrea Sapi de C.V. Sofom Enr vs. Martínez Martínez Miguel. Ejecutivo Mercantil 1 Acdo. en Expedientillo. Núm. Exp. 1442/2024 Bis. 2.

Start Banregio, S.A. de C.V., Sociedad Financiera de Objeto Múltiple, Entidad Regulada, Banregio Grupo Financiero vs. Metrika México, S.A. de C.V. ; Metrika Studio de México, S.A. de C.V. y Alfonso Albertomendez Patrón. Providencias Precautorias Mercantil 1 Acdo. Núm. Exp. 790/2019.

Suárez Rodríguez Teresa vs. Sistemas y Proyectos Constructivos S.A. de C.V. y Alarcón Avendaño Nancy Fabiola. Juris. Voluntaria Civil 2 Acdos. Núm. Exp. 950/2024.

Tapia Rangel Adrián su Sucesión. Juris. Voluntaria Civil 1 Acdo. Núm. Exp. 462/2024.

Ulloa Larios María Estela vs. Elvira Larios Navarro. Ord. Civ. Acdo. en Expedientillo. 1 Acdo. Núm. Exp. 1440/2008.

Vilchis Rodríguez Julio César vs. Campos González Luis G su Sucesión y Campos Gnewman Juan Fernando y Registro Público de la Propiedad y de Comercio de la Ciudad de México. Ord. Civil 1 Acdo. Núm. Exp. 2092/2024.

MAL PUBLICADOS

BBVA México S.A. Institución de Banca Múltiple, Grupo Fnanciero BBVA México vs. Reyes Cantú Martha Angélica. Especial Hipotecario Civil Apel. en contra de Sent. Definitiva. 1 Acdo. Núm. Exp. 1554/2024.

Salinas Roa Isael vs. Seguros Inbursa Sa Grupo Financiero Inbursa. Ord. Civil Acdo. mal Publ. del 6 de Diciembre del 2024. 2 Acdos. Núm. Exp. 1222/2024.

NO PUBLICADOS

HSBC México, S.A. Institución de Banca Múltiple, Grupo Financiero HSBC, División Fiduciaria vs. Clemente Eduardo Herrera Herrera. Esp. Hip. Acdo. no Publ. del 6 de Diciembre del 2024. 1 Acdo. Núm. Exp. 724/2008.

SOLO CONSULTA
SOLO CONSULTA
SOLO CONSULTA

Maguey Martínez Alfonso y Arroyo Rangel Paula vs. Mesa Rodríguez María Guadalupe y Rodríguez Carranza Guadalupe. Ord. Civil Rebeldia por No Contestar Agravios en Tiempo, Acdo. no Publ. del 6 de Diciemre del 2024. 1 Acdo. Núm. Exp. 1860/2024.

Préstamos Felices en 15 Minutos S.A. de C.V. Sofom Enr vs. Guzmán Ochoa Carmen. Ejecutivo Mercantil Acdo. no Publ. del Seis de Diciembre del Dos Mil Veinticuatro. 1 Acdo. Núm. Exp. 432/2023.

AUDIENCIA

Castillo Sánchez Alicia su Sucesión vs. Oropeza Castillo María del Rocío Beatriz. Aud. Ord. Civil. 1 Audiencia. Núm. Exp. 1202/2023.

Lauria Terrones Elvira vs. Aguilar Castañeda Carolina. Especial Hipotecario Civil. 1 Audiencia. Núm. Exp. 278/2024.

Olivares Sánchez Luz María vs. Velázquez González María de Los Ángeles y Araiza Velázquez Tomás. Aud. Ord. Civil. 1 Audiencia. Núm. Exp. 1274/2023.

Téllez Hernández Rosa Isela vs. Téllez Hernández Virginia. Aud. Ord. Civil. 1 Audiencia. Núm. Exp. 1298/2022.

SENTENCIA DEFINITIVAS DEL 9 DE DICIEMBRE DEL 2024

Cremería Americana Sociedad Anónima de Capital Variable hoy Cremería Americana Sociedad Anónima Promotora de Inversión de Capital Variable vs. Copanrey Sociedad por Acciones Simplificada de Capital Variable y Virrueta Fernández Mayra Alejandra y Quien También Acostumbra Usar el Nombre de Mayra a Virrueta Fernández. Ejecutivo Mercantil Sent. Defintiiva 1 Núm. Exp. 364/2024

Grupos de Servicios Estratégicos y Tecnológicos Angop S.A. de C.V. vs. Blackshield Armoring S.A. de C.V. Ejecutivo Mercantil Sent. Def. 1 Núm. Exp. 950/2023

NO PUBLICADOS

Banco Ve por más Sa Institución de Banca Múltiple Grupo Financiero Ve por más vs. Heberto Ramón Cabrera Jasso y Otra. Ejecutivo Mercantil Sent. Defintiiva 1 Núm. Exp. 728/2019

SENTENCIA INTERLOCUTORIA

Sociedad Hipotecaria Federal Sociedad Nacional de Crédito Institución de Banca de Desarrollo en su Carácter de Fiduciario Sustituto del Fondo de Operación y Financiamiento Bancario a la Vivienda vs. Adalberto Nájera Lozano. Especial Hipotecario Civil Sent. Interl. 1 Núm. Exp. 122/2019

LA SECRETARIA DE ACUERDOS
LIC. KARIME IVONNE GONZÁLEZ RAMÍREZ

QUINCUAGÉSIMO OCTAVO DE LO CIVIL

SECRETARÍA "A"
ACUERDOS DEL 9 DE DICIEMBRE DEL 2024

Asamblea de Condominios del del Condominio Ubicado en Diagonal de San Antonio 1923 Colonia Narvarte Delegación Benito Juárez en la Ciudad de México vs. Flores César Irma del Fina y Flores César Juan. Ord. Civil Cedula y Razón. 4 Acdos. Núm. Exp. 1179/2019.

Att Cominucaciones Digitales S de R. L. de C.V. y Att Comercialización Móvil S de R. L. de C.V. vs. Grupo Finatrade S.A. de C.V. Ord. Mercantil Declara Precluido Derecho para Expresar Agravios. 5 Acdos. Núm. Exp. 1157/2022 Tomo IV.

Banco Santander México Sa Institución de Banca Múltiple Grupo Financiero Santander México vs. Aguilar Sánchez Mario Alberto y Núñez Escalona Nuri Patricia. Especial Hipotecario Civil Turno Edicto. 1 Acdo. Núm. Exp. 1791/2024.

Constructora Torres Septién y Rodríguez S.A. de C.V. vs. Alberto Corona Ferriz y Rodríguez Ramos Cárdenas Adriana. Vía de Apremio Civil Autr. Sicor. 1 Acdo. Núm. Exp. 1741/2024.

Dessetec Desarrollo de Sistemas, Sociedad Anónima de Capital Variable vs. Pérez Lucio Nancy Patricia. Especial Hipotecario Civil Sala Revoca. 1 Acdo. Núm. Exp. 1057/2011.

Deving Technology S. C vs. Laboratorios Grin S.A. de C.V. Ord. Mercantil Desahoga Vista de Radicación de Autos. 1 Acdo. Núm. Exp. 2031/2024.

Estrella Méndez María del Carmen Dolores que También Uso el Nombre de María Dolores Estrella Méndez vs. Kociankowski Sopora Román Stanislaw, Nelly Guadalupe Montelongo Flores, Román Stanislaw Kociankowski Montelongo, Christopher Román Kociankowski Jean, Stephanie Nicole Kociankowski Jean, Iván Witold Kociankowski Montelongo, Ángel Sebastián Kociankowski Montelongo. Ord. Civil Admite Pruebs. Incidente. 1 Acdo. Núm. Exp. 783/2015 Bis. II.

Financiera Marjo S.A. de C.V. Sofom Enr vs. Cuevas Rojas Luis Enrique. Ejecutivo Mercantil Turnar a Actuario. 1 Acdo. Núm. Exp. 1243/2023.

Franco Suárez Roberto y Franco Suárez Maribel Natalia y Franco Suárez Rosario Victoria y Franco Martínez José Antonio y Franco Martínez Jorge y Franco Martínez< María de Las Nieves vs. Zaragoza Merino su Sucesión Isabel y Mendiola Villalpando Eloísa del Rocío. Ord. Civil Sin Lugar. 2 Acdos. Núm. Exp. 1329/2023.

Galindo González Norma vs. Ion Tu Casa Sapi de C.V. y Ion Tu Casa Financiamiento Inmobiliario y Procuraduria Federal del Consumidor y Comisión Nacional Bancaria y de Valores y Secretaria de Econimia. Ord. Civil Copias Certificadas. 1 Acdo. Núm. Exp. 1889/2024.

González Montes Emilio vs. Pantoja Romo Zulma Janeth y Pntoja Montiel Adriana. Controversias de Arrendamiento Civil Turno Cédula. 1 Acdo. Núm. Exp. 1217/2023.

González Riubi Elena vs. Ana Victoria Arriaga Solís. Ord. Civil Cuad. de Amp. 858/2024- II. 3 Acdos. en Amparo. Núm. Exp. 707/2020 858/2024- II.

Grupo Finatrade S.A. de C.V. vs. Att Comunicaciones Digitales S de Rl. L. de C.V. y Att Ventas y Servicios S de R. L. de C.V. Ord. Mercantil Contesta Agravios de Preventiva. 2 Acdos. Núm. Exp. 450/2023 Tomo II.

Grupo Industrial Polisol S.A. de C.V. vs. Dexprom México, S.A. de C.V., y Martins Ferreira Carlos Fernando. Ord. Mercantil Aclare su Petición. 1 Acdo. Núm. Exp. 505/2020 Tomo II.

Herrera González Sergio vs. González Navarro Amparo y Herrera Rosas Alfonso y C. Director del Registro Pubico de la Propiedad y de Comercio de la Ciudad de México. Ord. Civil Ofrece Pruebas. 1 Acdo. Núm. Exp. 759/2024.

Inmuebles Per S.A. de C.V. vs. Seloten S.A. de C.V. y Díaz de León González Carlos Andrés. Controversias de Arrendamiento Civil Apela Sent. Definitiva. 2 Acdos. Núm. Exp. 1739/2024.

Instituto del Fondo Nacional de la Vivienda para los Trabajadores Infonavit vs. Palma Ronquillo Ana María. Vía de Apremio Civil Turna Al Actuario y Autoriza. 1 Acdo. Núm. Exp. 307/2024.

Inval Sa vs. Avispe Transportes S.A. de C.V. y López García Ernesto. Controversias de Arrendamiento Civil Desahoga Prevención. 1 Acdo. Núm. Exp. 1581/2024.

It Total Environment S.A. de C.V. vs. Soluciones Cosméticas S.A. de C.V. Medios Preparatorios Mercantil Disposición. 1 Acdo. Núm. Exp. 921/2023.

Jaquez Valles Miguel Ángel y López Blanco Alma Margarita y Jaquez López Shantal Josefina y Jaquez López Miguel Noé y Jaquez López Manuel vs. Grupo Mexicano de Seguros S.A. de C.V. Ord. Civil Desahoga Vista. 1 Acdo. Núm. Exp. 157/2024.

Jiménez Chávez Miriam Marisol vs. Irene Castillo Guzmán. Ord. Civil Admite Pruebas. 1 Acdo. Núm. Exp. 2111/2024.

Lens Best S.A. de C.V. vs. Alberto Villa Javier Crispín. Ejecutivo Mercantil Señala Fecha de Audiencia. 1 Acdo. Núm. Exp. 319/2022.

Luna Grajeda Elizabeth vs. Luis Gómez Zepeda su Sucesión y Otras. Ord. Civil Proyecto de Escritura. 1 Acdo. Núm. Exp. 1371/2019.

Mendoza Valles María Teresa vs. González Montes de Oca Teresa y González Montes de Oca Teresa y Mendoza García Gregorio y Registro Público de la Propiedad y de Comercio de la Ciudad de México. Ord. Civil Ofrece Pruebas. 1 Acdo. Núm. Exp. 543/2024.

Mercader Financial S.A. Sociedad Financiera de Objeto Múltiple Entidad Regulada vs. Transporte de Personal del Pacífico S.A. de C.V., Martha Gutiérrez Acosta, a Través de su Sucesión O. Quien Legalmente la Represente, Francisco Patiño Gutiérrez y Francisco Javier Mendoza Colunga. Ejecutivo Mercantil Sala Modifica. 1 Acdo. Núm. Exp. 2045/2024.

Morales Zavala Ricardo vs. Hernández Vda. de Cain Gracdiela Micaela y Hernández Lomas Graciela Micaela y Hernández Lomas de Cain Graciela. Especial Hipotecario Civil a Disposición de Notario. 1 Acdo. Núm. Exp. 443/2021.

Operadora Vía Rápida Poetas Sapi de C.V. Ahora Mantenimiento y Administración de Vías de Comunicación Sapi de C.V. vs. Compalia Constructora e Inmobiliaria Kaltec S.A. de C.V. y Padilla Montoya Héctor. Ord. Civil Sin Lugar. 1 Acdo. Núm. Exp. 849/2024.

Oropeza Leyte José Luis Bonifacio, Báez Ramírez María Eugenia, Oropeza Leyte Carlos Enrique, Negrete Zamano María Elena, y Oropeza Leyte Antonio vs. Registro Público de la Propiedad y

SOLO CONSULTA
SOLO CONSULTA
SOLO CONSULTA

del Comercio del Distrito Federal, Talavera Autrique Joaquín, González Soto y Asociados S.A. de C.V., Impresa Prestucture S.A. de C.V., Banco Activer Sociedad Anónima Institución de Banca Múltiple Grupo Financiero Activer, González Soto Germán Carlos, Araujo Gómez Carlos Alberto, González Martínez Adrián, Ricoy Ibarrola Gerardo, Arellano Rangel Maricela, Gómez Atilano Juana Irma. Ord. Mercantil Una Vez que de Cumplimiento. 1 Acdo. Núm. Exp. 1259/2024 Tomo VI.

Palma Morales Andrés Alejandro vs. Martínez Peralta Raúl Gustavo. Ejecutivo Mercantil Incidente. 3 Acdos. Núm. Exp. 1113/2022.

Pantoja Martínez Raquel vs. Cruz Durán Adrián y Ponce Galindo María Edith. Especial Hipotecario Civil Notif. Personal. 1 Acdo. Núm. Exp. 1215/2010.

Pérez Gutiérrez Eric Javier hoy su Donatario Julio Gutiérrez Salazar vs. Alma Delia Ramírez Gutiérrez. Ejecutivo Mercantil Autorización. 1 Acdo. Núm. Exp. 1809/2024 Tomo III.

Polímeros Mexicanos, S.A. de C.V. vs. Exxonmobil Servicios Petroleros México, S.A. de C.V. y Chubb Fianzas Monterrey, Aseguradora de Caución, S.A. Ord. Mercantil Desahoga Prevención (Expedientillo). 1 Acdo. Núm. Exp. 1907/2024 Tomo III.

Préstamos Expeditos, S.A. de C.V., Sofom, E. N. R vs. Constructora e Inmobiliaria Jocasa, S.A. de C.V. y Carpintero Salazar Joaquín y Carpintero Álvarez José Alberto y Álvarez Valero Bertha y Carpintero Álvarez José Joaquín. Vía de Apremio Civil Previene. 1 Acdo. en Tercería. Núm. Exp. 793/2019.

Ramos Ruelas Arnulfo (su Sucesión) vs. Medrano Esparza Oswaldo Álvaro Gracia y Castillo Cabrera Jorge y Martínez Franzoni José Fernando y Martínez Hernández Olivia y Hernández Camacho Ángel Enrique y Ortega Díaz María Raquel y González Cervantes Mercedes y Mercado Padilla María del Carmen y Jasso Arredondo Javier y Wences Paz Jesús Fernando y Vega López Juan de Dios. Ord. Civil 4 Acdos. Núm. Exp. 261/2007 Tomo IV.

Ramos Ruelas Arnulfo, su Sucesión vs. Oswaldo Gracia Esparza Medrano y Otros. Ord. Civil Dada Cuenta Se Cierra Tomo III. 1 Acdo. Núm. Exp. 261/2007 Bis. II.

Recuperadora de Deuda Hipotecaria S de R. L de C.V. vs. Ovando Mayo Joselito. Esp. Hip. Auto. 1 Acdo. Núm. Exp. 503/2012.

Rodríguez Navarro Ángel vs. Eguia También Conocido Con Los Nombres de Eguialis y Bernardo Eguia Lis y Bernardo y Pérez Cortés Aurelia. Ord. Civil Exhibe Edictos. 1 Acdo. Núm. Exp. 479/2023.

Salazar Avendaño Georgina y Ramírez Olvera Sara vs. Residencial Atizapán S.A. de C.V. Ord. Mercantil Turno Cédula. 1 Acdo. Núm. Exp. 1849/2024.

Scotiabank Inverlat Sociedad Anónima Institucuon de Banca Múltiple Grupo Financiero Scotiabank Inverlat vs. Arredondo Vázquez María Zelenia. Especial Hipotecario Civil Autorización. 2 Acdos. Núm. Exp. 851/2024.

Silva Aguilar Jonathan vs. Romero Sandoval Juana María y Avilés Álvarez Ignacio. Providencias Precautorias Mercantil Elabórense Oficios. 1 Acdo. Núm. Exp. 2159/2024.

Sociedad Hipotecaria Federal S.N.C. Institución de Banca de Desarrollo en su Carácter de Fiduciaria Sustituta del Fondo de Operación y Financiamiento Bancario a la Vivienda vs. Molina Hilario Raúl. Especial Hipotecario Civil Se Hace Efectivo Apercibimiento. 1 Acdo. Núm. Exp. 1623/2010.

Solís Antunez Araceli y de Anda Muñoz Patricia y de Anda Solís María Gabriela y de Anda Barraza Sabás y Fernández Vera José Luis y Fernández de Anda Jesús Alejandro y de Anda Solís Carlos Sabás Izael vs. Grupo Desarrollo Infraestructura S.A. de C.V. Ord. Civil 1 Acdo. Núm. Exp. 1167/2022.

Start Banregio, Sociedad Anónima de Capital Variable, Sociedad Financiera de Objeto Múltiple, Entidad Regulada, Banregio Grupo Financiero antes Af Banregio, Sociedad Anónima de Capital Variable, Sociedad Financiera de Objeto Múltiple, Entidad Regulada, Banregio Grupo Financiero vs. Consolidado de Nuevos Negocios, Sociedad Anónima de Capital Variable y Corporación Geo, S.A. B. de C.V. Ejecutivo Mercantil Una Vez que Exhiba Traslado. 1 Acdo. Núm. Exp. 1709/2024.

Velarde Callejas María del Carmen Irene vs. Brijido Javier González Yáñez. Ejec. Merc. Autorización. 1 Acdo. Núm. Exp. 1043/1997.

EL SECRETARIO DE ACUERDOS
LIC. LUCIANO ESTRADA TORRES

SECRETARÍA "B"
ACUERDOS DEL 9 DE DICIEMBRE DEL 2024

Cibanco, Sociedad Anónima Institución de Banca Múltiple en su Carácter de Fiduciario del Fideicomiso Número F/ 00399 vs. Alejandro Piña Ruano y Teresa Estrada Sánchez Teresa. Especial Hipotecario Civil Acuerdo. 1 Acdo. Núm. Exp. 1260/2018.

Administradora Fome 2, Sociedad de Responsabilidad Limitada de Capital Variable vs. Robledo Mendoza Miguel. Especial Hipotecario Civil Ha Causado Ejecutoria por Ministerio de Ley. 1 Acdo. Núm. Exp. 662/2021.

Administradora Fome II S. R. L. de C.V. vs. Benítez José Fernando. Especial Hipotecario Civil Oficio de Localización. 1 Acdo. Núm. Exp. 544/2021 Expediente.

Arteaga Galindo José Gerardo vs. Arteaga Galindo José Antonio. Ord. Civil Ratificado que Sea Se Acordara Lo Conducente. 1 Acdo. Núm. Exp. 1966/2024.

Auquiti Sociedad Anónima de Capital Variable Sociedad Financiera de Objeto Múltiple Entidad No Regulada Autiti S.A. de C.V. Sofom Enr vs. Godínez Ortiz Elfego. Ejecutivo Mercantil Cuad. de Amp. D. C. 691/2024. 1 Acdo. en Amparo. Núm. Exp. 638/2022 D. C. 691/2024.

Autofinanciamiento México, S.A. de C.V. vs. Óscar Teodoro Arellano Granados, Daniel Arellano Servín, Josefina Granados Benavides y Juan Daniel Arellano Granados. Ejec. Merc. Se Gira Oficio Al Archivo Judicial. 1 Acdo. Núm. Exp. 2002/2009.

Autofinanciamiento México S.A. de C.V. vs. Juana Rodríguez Mayo y Citlallisoto Servín. Ejecutivo Mercantil Acuerdo. 1 Acdo. Núm. Exp. 1396/2018.

Banco Actinver, S.A. Institución de Banca Múltiple, Grupo Financiero Actinver, Actuando Únicamente y Exclusivamente en su Calidad de Fiduciario del Fideicomiso Irreevocable de Administración y Fuente de Pago 4659 vs. Guatemala Chávez Baltazar. Especial Hipotecario Civil Ratificado que Sea Se Acordara Lo Conducente. 1 Acdo. Núm. Exp. 492/2021.

Banco Inbursa, S.A. Institución de Banca Múltiple, Grupo Financiero Inbursa vs. Integra Ingeniería S.A. de C.V., Gutiérrez Solís Carlos Javier y Ponce Tlapanco Irma. Especial Hipotecario Civil Exhibe Avalúo. 1 Acdo. Núm. Exp. 940/2015.

Banco Invex Sociedad Anónima Institución de Banca Múltiple Invex Grupo Financiero Fiduciario Unicamente en su Carácter de Fiduciario del Fideicomiso Número 1301 vs. Ruubi Moreno Dolores Guadalupe. Especial Hipotecario Civil Acuerdo. 1 Acdo. Núm. Exp. 158/2019.

Banco Invex, S.A. Institución de Banca Múltiple Grupo Financiero en su Carácter de Fiduciario del Fideicomiso Irrevocable Número 1301 vs. Telles Ochoa José María y Rodríguez Romero María de la Paz. Especial Hipotecario Civil 1 Acdo. Núm. Exp. 382/2014.

Banco Mercantil del Norte S.A. Institución de Banca Múltiple Grupo Financiero Banorte vs. Distribuidora Máxima Eléctrica de Heramienta y Eléctrica S.A. y María Teresa Covarrubias Fernández. Ejecutivo Mercantil Conforme Con la Radicación del Juzgado 73. 1 Acdo. Núm. Exp. 1310/2024.

Banco Mercantil del Norte, S.A. Institución de Banca Múltiple, Grupo Financiero Banorte vs. Thesis Corp. S.A. de C.V., Cerda González Rebeca María del Rosario y Cerda González Myriam. Ejecutivo Mercantil Inc. Túrnese Al Secretario Actuario. 1 Acdo. Núm. Exp. 330/2017.

Banco Mercantil del Norte, Sociedad Anónima Institución de Banca Múltiple, Grupo Financiero Banorte vs. Barraza Electricidad y Vivienda, S.A. de C.V., Roberto Barraza Jordán y Rosa María García Acosta. Ejecutivo Mercantil Se Actualiza Exhorto. 1 Acdo. Núm. Exp. 522/2011.

Banco Mercantil del Norte, Sociedad Anónima Institución de Banca Múltiple, Grupo Financiero Banorte. Ejecutivo Mercantil Se Autoriza Sicor. 1 Acdo. en Otros. Núm. Exp. 522/2011 Tomo II.

Banco Nacional de México S.A. Integrante del Grupo Financiero Banamex vs. Doh Gap Capital S.A. de C.V. y Ortega Martínez Jesús y Yin Soto Yulin Guadalupe y Distribuidora Química y Hospitalaria Gap S.A. de C.V. Ejecutivo Mercantil 1 Acdo. Núm. Exp. 350/2022.

Banco Santander México Sociedad Anónima Institución de Banca Múltiple Grupo Financiero Santander México vs. Rivera Gutiérrez Leidy Lucía y Martínez Arreola Daniel. Especial Hipotecario Civil Cedula Fijada en Los Estrados. 2 Acdos. Núm. Exp. 944/2021.

SOLO CONSULTA
SOLO CONSULTA
SOLO CONSULTA

Banco del Bajío S.A. Institución de Banca Múltiple vs. Heriberto Felipe Hernández Santos y María Eulalia Elena Santos También Conocida como Eulalia Santos Miranda. Ejecutivo Mercantil Exhibe Exh. Sin Diligenciar y Solicita Uno Nuevo. 1 Acdo. Núm. Exp. 1244/2024 Tomo 2.

BBVA Bancomer S.A. Institución de Banca Múltiple, Grupo Financiero BBVA Bancomer vs. Sun City Nut Company de México S.A. de C.V. y Aldape Arriaga Rebeca y Agroindustrias Juancar S.A. de C.V. Ejecutivo Mercantil Deberá Estarse. 2 Acdos. Núm. Exp. 1878/2024.

BBVA Bancomer, S.A. Institución de Banca Múltiple, Grupo Financiero BBVA Bancomer vs. Consultoría y Servicios Petroleros, S.A. de C.V. y Alfaro Pérez Carlos Ricardo. Ejecutivo Mercantil Sala Revoca Auto y Deja Sin Materia. 1 Acdo. Núm. Exp. 286/2017.

Camacho Hernández María Patricia vs. Hernández Mercado Virginia y Ángel Cruz Montiel, Dorotea Hernández Mercado y Juan Andrés Camacho Ramírez. Ord. Civil Notario Exhibe Proyecto de Escritura. 1 Acdo. Núm. Exp. 1020/2012.

Campos Cante Cutberto vs. Valencia Rivas Andrés Tarcicio. Ejecutivo Mercantil Ha Causado Ejecutoria por Ministerio de Ley. 1 Acdo. Núm. Exp. 2154/2024.

Cibanco S.A. Institución de Banca Múltiple vs. Armando Ramírez Mancilla. Especial Hipotecario Civil Exhibe Exh. Debidamente Diligenciado. 1 Acdo. Núm. Exp. 1328/2024.

Cobranza Nacional de Carteras Sociedad de Responsabilidad Limitada de Capital Variable vs. Juan Pablo Ramírez Ayala y Martha Claudia Brenes Lerdo de Tejada. Especial Hipotecario Civil Acuerdo. 1 Acdo. en Otros. Núm. Exp. 408/2003 Tomo II.

Diosdado Conejo Miguel Ángel vs. Diosdado Conejo José Luis. Ejecutivo Mercantil Se Gira Oficio Al Archivo Judicial. 1 Acdo. Núm. Exp. 600/2017.

Flores Moreno María Elena vs. Cortés Beltrán Rafael. Especial Hipotecario Civil Sala Remite Copias Certificadas de Auto. 2 Acdos. Núm. Exp. 54/2021.

Gaytán Saldaña Laura Cecilia vs. Gaytán Saldaña María de Lourdes, Julio Salas Juárez y Guadalupe Saldaña Romero Quien También Utiliza el Nombre de Guadalupe Saldaña Vda. de Gaytán. Ord. Civil Sala Confirma Auto. 1 Acdo. Núm. Exp. 268/2015 Segundo Tomo.

Laguna Córdova Benigno su Sucesión O. Benigno Laguna vs. Judith Hermelinda Gómez Hernández. Ord. Civil Cuad. de Amp. 1071/2024- I- Informe Justificado. Actuario. 4 Acdos. en Amparo. Núm. Exp. 1378/2024 1071/2024- I.

Laura Amador Solorio vs. Izquierdo Sánchez Kleber. Especial Hipotecario Civil Gírese Exhorto. 1 Acdo. Núm. Exp. 1082/2009.

López Martínez Yolanda y Vázquez López José Antonio vs. Mizrahi Abouboul Elliot Henry. Controversias de Arrendamiento Civil Sala Confirma Sent. Definitiva, Autos y Devuelve Autos y Documentos. 1 Acdo. Núm. Exp. 210/2019.

Monroy Ángel Sara Nahomy vs. Desarrollo Matías Romero 92 Sapi de C.V. y Téllez Villar David. Ord. Civil Autorizaciones. 1 Acdo. Núm. Exp. 1288/2023.

Montserrat Villa Sánchez (Cesionario de Dessetec Desarrollo de Sistemas S.A. de C.V. Cesionario de Tertius, Sociedad Anónima Promotora de Inversión de Capital Variable, Sociedad Financiera de Objeto Múltiple, Entidad No Regulada vs. Ramón Sierra Escobar y Noemí Ornelas Jiménez. Especial Hipotecario Civil Sala Revoca Auto. 1 Acdo. Núm. Exp. 66/2011.

Munguía Cervantes Quetzalcóatl vs. Islas Quezada Jesús. Ord. Civil 2 Acdos. Núm. Exp. 952/2023.

Nacional Financiera S.N.C. Instituto de Banca de Desarrollo en su Caracte de Fiduciaria en el Contrato de Fideicomiso Irrevocable Identificado Con el No. 80730 vs. Servicio Conejos, S.A. de C.V. y Correa Willes Fernando. Ord. Mercantil Cita a Sent. Definitiva. 1 Acdo. Núm. Exp. 1246/2019.

Nadro Sociedad Anónima Promotora de Inversión de Capital Variable vs. María del Carmen Ramírez Martínez y Fernando Ríos Martínez. Ejecutivo Mercantil Exhibe Exh. Debidamente Diligenciado. 1 Acdo. Núm. Exp. 2030/2024.

Ordóñez González Angélica María. Especial Hipotecario Civil Fórmese Expedientillo. 1 Acdo. en Expedientillo. Núm. Exp. 1344/2019.

P- I Corporativo, S.A. P. I de C.V. vs. Monclova Pirineros Gas, S.A. de C.V. y Otros. Ord. Mercantil 1 Acdo. Núm. Exp. 1432/2019.

Paredes Meza Noé y Transportación Carretera S.A. de C.V. vs. Treviño García Eduardo Arnulfo y García Hinojosa Amada Esthela. Providencias Precautorias Mercantil Ratificado que Sea Se Acordara Lo Conducente. 1 Acdo. Núm. Exp. 1940/2024.

Promotora de Hoteles S.A. de Cv, Banco Nacional de México Sa Integrante del Grupo Financiero Banamex División Fiduciaria vs. María del Rosario Rodríguez Alanís. Ord. Mercantil Conforme Con la Radicación del Juzgado 73. 1 Acdo. Núm. Exp. 1664/2024.

Rufrancos Álvarez Juan Arturo vs. Grupo K Ro Impresiones, S. de R. L. de C.V. Controversias de Arrendamiento Civil 1 Acdo. Núm. Exp. 2056/2024.

Salazar Lezama Jéssica Lizbeth vs. Pérez Hernández Alejandra y Mantenimiento General de Oficinas Mago S.A. de C.V. Exhortos Civil Exh. Foráneo Se Devuelve a su Lugar de Orígen. 1 Acdo. Núm. Exp. 1994/2024.

Sánchez Hernández Jesús Enrique vs. Náder Schekaiban Edgar Juan. Ord. Civil Cuad. de Amp. 1243/2023- III. 1 Acdo. en Amparo. Núm. Exp. 254/2016 1243/2023.

Santander Consumo Sociedad Anoninma de Capital Variable Sociedad Financiera de Objeto Múltiple Entidad Regulada Grupo Financiero Santander México vs. Castro Lluria Jorge Miguel. Providencias Precautorias Mercantil Cuadernillo de Amparo. 1 Acdo. en Expedientillo. Núm. Exp. 672/2022 Amparo 850/2023- V.

Taboada Robledo Hugo. Ord. Civil Cuad. de Amparo. 2 Acdos. en Amparo. Núm. Exp. 864/2023 864/2023.

Tovar Enríquez Carlos Alberto vs. Becerril Miranda Irma. Ord. Civil Cedula Sin Diligenciar. 1 Acdo. Núm. Exp. 1180/2024.

Vázquez Becil Julieta, Vázquez Becil Jallet, Vázquez Becil Laura Ivonne, Scotiabank, S.A. Institución de Banca Múltiple, Grupo Financiero Scotiabank Inverlat, Inversiones Bis, S.A. de C.V. vs. Almanza González Francisco Javier, Velázquez Junior Ignacio y Director del Registro Público de la Propiedad y del Comercio de la Ciudad de México. Ord. Civil Sin Lugar. 1 Acdo. Núm. Exp. 1390/2024.

Villa Beltrán Miguel Ángel vs. Barrera Cadena Asunción y Barrera Arroyo Lucio. Ord. Civil Revisión de Proyecto de Escritura. 1 Acdo. Núm. Exp. 864/2021.

Yuca Motors Sociedad de Responsabilidad Limitada de Capital Variable vs. Jaimes de la Luz Gonzalo Erasmo y Jaimes Carrión Gonzalo. Especial Hipotecario Civil Exhibición de Pago. 1 Acdo. Núm. Exp. 686/2023.

MAL PUBLICADOS

P- I Corporativo, S.A. P. I de C.V. vs. Monclova Pirineros Gas, S.A. de C.V. y Otros. Ord. Mercantil 3 Acdos. Núm. Exp. 1432/2019.

NO PUBLICADOS

Águila Camacho Pedro su Sucesión vs. Gabriel Álvarez Blanco. Ord. Civil Desahogo Vista Radicación. 1 Acdo. Núm. Exp. 1338/2024.

Asociación Civil Laura Vicuña vs. Aspciación Civil Juntos por la Educación Zamoreña y Riaño Álvarez Mireya. Controversias de Arrendamiento Civil Contestación de Demanda Moral. 2 Acdos. Núm. Exp. 614/2024.

Contreras Ramírez Felipe Raúl vs. Jorge Germán Ayala Quintero. Controversias de Arrendamiento Civil Desahogo de Vista Radicación. 1 Acdo. Núm. Exp. 1656/2024.

Eic Aircraft Leasing Limited vs. Transportes Aeromar S.A. de C.V. Ord. Mercantil 1 Acdo. Núm. Exp. 1344/2024.

M. S. M. Salud S.A. de C.V. vs. Nacional Terapeutica S.A. de C.V. Ejecutivo Mercantil Sin Lugar. 5 Acdos. Núm. Exp. 1826/2024.

Macías Báez Nancy Dolores vs. Velasco Lujan Hugo. Ord. Civil 3 Acdos. Núm. Exp. 1104/2024.

Quero Diez Vanessa Sue y Palacio de Hierro S.A. De C.V. y Estte Lauder Cosméticos S.A. de C.V. Ord. Civil 3 Acdos. Núm. Exp. 1054/2024.

Ramírez López Eunice Dennis vs. Tovar Mendoza Ahtziri Anahi y Mendoza Palacios Laura Miriam y Tovar González Rafael. Controversias de Arrendamiento Civil 2 Acdos. Núm. Exp. 1986/2024.

Rosales Méndez Ernesto vs. Emos Rueda Patricia Ruth y González Vergara Denver Nazaret. Especial Hipotecario Civil no Publ. del 05- 12- 2024. 2 Acdos. Núm. Exp. 2142/2024.

Sociedad Limitada de Los Activos de Gramercy, Sociedad de Responsabilidad Limitada de Capital Variable vs. Ochoa Alatorre Ibrahin Omar. Especial Hipotecario Civil 1 Acdo. Núm. Exp. 1666/2010.

Vázquez Becil Julieta, Vázquez Becil Jallet, Vázquez Becil Laura Ivonne, Scotiabank, S.A. Institución de Banca Múltiple, Grupo Financiero Scotiabank Inverlat, Inversiones Bis, S.A. de C.V. vs. Almanza González Francisco Javier, Velázquez Junior Ignacio y

SOLO CONSULTA
SOLO CONSULTA
SOLO CONSULTA

Director del Registro Público de la Propiedad y del Comercio de la Ciudad de México. Ord. Civil Apel. Definitiva. 4 Acdos. Núm. Exp. 1390/2024.

LA SECRETARIA DE ACUERDOS
LIC. ÉRIKA SOTELO HERNÁNDEZ

QUINCUAGÉSIMO NOVENO DE LO CIVIL

SIN PUBLICACIÓN

SEXAGÉSIMO DE LO CIVIL

SECRETARÍA "A"
ACUERDOS DEL 9 DE DICIEMBRE DEL 2024

SOLO CONSULTA

Grupo Construvid, Sociedad de Responsabilidad Limitada de Capital Variable vs. Merino Torres Ignacio. Especial Hipotecario Civil G. 1 Acdo. Núm. Exp. 1103/2009.

732/2024 Scotiabank Inverlat Sa Institución de Banca Múltiple Grupo Financiero Scotiabank Inverlat como Fiduciaria en el Fideicomiso Identificado Administrativamente Con el Número 11037124 vs. Matute Quiñonez Luis Fernando. Providencias Precautorias Civil 1 Acdo. en Amparo. Núm. Exp. 513/2024 Amparo 732/2024.

Abundis Lugo 499/2024 Alan vs. Moya Sánchez Michel Eduardo. Ord. Civil 1 Acdo. en Amparo. Núm. Exp. 1283/2023 Amparo 499/2024.

Administradora Fome 1, S. de R. L. de C.V. vs. Ramírez Dorantes Maricela. Especial Hipotecario Civil G. 1 Acdo. Núm. Exp. 1117/2015.

Autobuses de Oriente Ado S.A. de C.V. y Omnibus Cristóbal Colon S.A. de C.V. vs. Qualitas Compañía de Seguros S.A. de C.V. y Modelo Ruíz Josep Manuel. Ord. Civil G. 1 Acdo. Núm. Exp. 605/2023.

Banca Afirme Sa vs. Yapur Chedraui Julián. Providencias Precautorias Civil G. 1 Acdo. Núm. Exp. 543/2024.

Banco Actinver Sociedad Anónima Institución de Banca Múltiple Grupo Financiero Actinver Actuando Única y Exclusivamente como Fiduciario del Fideicomiso Irrevocable 2721 vs. Díaz de León González Carlos Andrés. Controversias de Arrendamiento Civil G. 1 Acdo. Núm. Exp. 625/2020.

Banco Actinver Sociedad Anónima, Institución de Banca Múltiple, Grupo Financiero Actinver, como Fiduciario en el Fideicomiso F1401 vs. Just Enjoy México, S.A. de C.V. y Grupo Alfot, S.A. de C.V. Controversias de Arrendamiento Civil G. 1 Acdo. Núm. Exp. 1149/2024.

Banco Actinver Sociedad Anónima, Institución de Banca Múltiple, Grupo Financiero Actinver, Fideicomiso F1401 vs. Grupo Alfot, S.A. de C.V. y Just Enyoy México, S.A. de C.V. Controversias de Arrendamiento Civil G. 2 Acdos. Núm. Exp. 1173/2024.

Banco Inbursa, S.A. Institución de Banca Múltiple, Grupo Financiero Inbursa vs. Colegio Los Ángeles de Torreon, S. C. y Otra vs. 278/2024 Julia Alicia Alcalá Suárez. Ejecutivo Mercantil 2 Acdos. en Amparo. Núm. Exp. 795/2009 Amparo 278/2024-Viii-B.

Banco Mercantil del Norte Sa Institución de Banca Múltiple Grupo Financiero Banorte vs. Algodónera Hbr S.A. de C.V. y Banman Wiebe Jacob y Ham Reimer Anna. Ejecutivo Mercantil G. 1 Acdo. Núm. Exp. 257/2024.

Banco Mercantil del Norte Sa Institución de Banca Múltiple Grupo Financiero Banorte vs. Sebastián Reyes María del Rosario. Especial Hipotecario Civil G. 1 Acdo. Núm. Exp. 207/2021.

Banco Mercantil del Norte, S.A. Institución de Banca Múltiple, Grupo Financiero Banorte vs. Maldonado López José Ulises. Especial Hipotecario Civil G. 1 Acdo. Núm. Exp. 527/2017.

Banco Santander México, Sociedad Anónima, Institución de Banca Múltiple, Grupo Financiero Santander México vs. David García Villegas. Especial Hipotecario Civil 1 Acdo. en Amparo. Núm. Exp. 1863/2024 Amparo Directo D. C. 774/2023.

Banco del Bajío S.A. Institución de Banca Múltiple vs. Alda Systems S.A. de C.V. y/otro. Especial Hipotecario Civil G. 1 Acdo. Núm. Exp. 269/2020 Tomo II.

BBVA Bancomer, S.A., Institución de Banca Múltiple Grupo Financiero BBVA Bancomer vs. Ofelia Virginia Sandoval Salcedo. Especial Hipotecario Civil 1 Acdo. en Amparo. Núm. Exp. 1965/2024 Amparo Indirecto Número 901/2023-V.

Calzada Torres Miguel Ángel vs. Érika Ivonne Blancas García. Ord. Civil G. 1 Acdo. Núm. Exp. 1533/2024 Tomo II.

Cárdenas Ramírez Amalia y Otros vs. Parrilla Cárdenas Víctor Hugo. Ord. Civil G. 1 Acdo. Núm. Exp. 289/2013 Tomo II.

Ci Banco, Sociedad Anónima Institución de Banca Múltiple vs. Flores Herrera Jesús y Delgadillo Romero Julia. Especial Hipotecario Civil G. 1 Acdo. Núm. Exp. 491/2015 Tomo II.

Ckd Activos 8 Sociedad Anónima Promotora de Inversión de Capital Variable vs. Lugo León María Susana. Juris. Voluntaria Civil G. 1 Acdo. Núm. Exp. 1541/2024.

Credix Gs, S.A. de C.V., Sociedad Financiera de Objeto Múltiple, Entidad No Regulada vs. Lubac, Servicios y Promociones, S.A. de C.V., López Sánchez Mariano y Dionicio Ortiz Francisca Adonaida. Ejecutivo Civil G. 1 Acdo. Núm. Exp. 101/2015 Tomo II.

Dagdug Kalife Ricardo Rachid vs. Martínez Alma. Controversias de Arrendamiento Civil 2 Acdos. Núm. Exp. 1175/2022.

Flores Argumedo Eduardo y Flores Argumedo Aryadna y Flores Argumedo Luis Edgardo vs. C Director del Registro Público de la Propiedad y del Comercio de la Ciudad de México y Argumedo Almazán Silvia Araceli y Argumedo Jiménez Miguel su Sucesión y Argumedo Jiménez Wulfrano su Sucesión. Ord. Civil G. 1 Acdo. Núm. Exp. 1035/2024.

García Ángeles Carlos Alberto vs. Ci Banco Sociedad Anónima Institución de Banca Múltiple. Ord. Civil G. 1 Acdo. Núm. Exp. 537/2018 Tomo II.

González Valencia Lilia vs. González Valencia María del Rocío. Ord. Civil 1 Acdo. Núm. Exp. 1283/2024.

Grupo Agroindustrial Gaam, S.A. de C.V. vs. Opción Fiduciaria, S.A. de C.V., Sociedad Financiera de Objeto Múltiple Entidad No Regulada como Fiduciaria en el Fideicomiso Identificado Con el Número 19/2011, Luis Romano Moussali y Alex Simje Sacal Cababie. Controversias de Arrendamiento Civil 1 Acdo. en Amparo. Núm. Exp. 1311/2024 173/24-I.

HSBC México Sa Institución de Banca Múltiple Grupo Financiero HSBC vs. Vázquez Soto Iván. Providencias Precautorias Mercantil G. 2 Acdos. Núm. Exp. 1609/2024.

HSBC México S.A. Institución de Banca Múltiple Grupo Financiero HSBC vs. Multiservicios y Logísticos el Nogal S.A. P. I. de C.V. y Lobaton Villarreal Luís Alberto. Ejecutivo Mercantil G. 1 Acdo. Núm. Exp. 631/2019 Tomo II.

HSBC México Sociedad Anónima Institución de Banca Múltiple Grupo Financiero HSBC División Fiduciaria en su Carácter de Fiduciario e el Fideicomiso Irrevocable Número F232017 vs. Poot Caamal Mauricia. Especial Hipotecario Civil G. 2 Acdos. Núm. Exp. 1213/2019.

HSBC Sa Institución de Banca Múltiple Grupo Financiero HSBC vs. Morales Medina Sarai Celina. Especial Hipotecario Civil G. 1 Acdo. Núm. Exp. 431/2024.

Instituto de Seguridad y Servicios Sociales de Los Trabajadores del Estado a Través de su Fondo de la Vivienda vs. García Servín Angélica. Especial Hipotecario Civil G. 1 Acdo. Núm. Exp. 65/2023.

Instituto del Fondo Nacional de la Vivienda para los Trabajadores Infonavit vs. Hernández Andrade Silvestre. Especial Hipotecario Civil G. 1 Acdo. Núm. Exp. 1033/2024.

Instituto del Fondo Nacional de la Vivienda para los Trabajadores Infonavit vs. Vázquez Núñez Janneth Graciela. Especial Hipotecario Civil G. 1 Acdo. Núm. Exp. 1349/2023.

Jiménez Orta María Soledad vs. Jiménez Orta Pedro y Jiménez Orta Jorge. Ord. Civil G. 1 Acdo. Núm. Exp. 611/2015.

Jnd Global S de R.L. de C.V. y 677/2024 del Valle Torres S.C. y Jáuregui y del Valle S.C. y del Valle Torres Luis Gerardo y del Valle Torres Global Partners S de R.L. de C.V. y Deto Servicios Administrativos S de R.L. de C.V. y Jdn Management S de R.L. de C.V. vs. Medina Zapata Eduardo y Koleva Barzilova Cvetana. Ord. Mercantil 2 Acdos. en Amparo. Núm. Exp. 733/2023 Amparo 677/2024-III.

Licóna Villaseñor María Antonieta su Sucesión vs. Pizaña Rodríguez Francisco. Ord. Civil G. 1 Acdo. Núm. Exp. 1189/2024.

Mabucapa I S de R.L. de C.V. vs. García Elías Óscar y Rodríguez Díaz Jaquelín. Especial Hipotecario Civil G. 1 Acdo. Núm. Exp. 1027/2024.

Martínez Arzola María Luisa y Cedillo Martínez Viridiana y Cedillo Martínez Armando y Cedillo Martínez Adrián Ulises vs. Víctor Manuel Mendoza Romero y Ley Marcial Luis Alfonso y Martínez Baltazar Yésica Ivone y Vargas Rodríguez Alfonso Rafael y Centro Hospitalario Universidad S.A. de C.V. y Hospital San Ángel Inn. Ord. Civil G. 3 Acdos. Núm. Exp. 1881/2024 Tomo IV.

Martínez Beltrán Manuel vs. Hernández Hernández Herlinda su Sucesión. Ord. Civil G. 1 Acdo. Núm. Exp. 1411/2024.

Martínez Chávez Antonio y Reséndiz Santiago Sara vs. Contreras Baltazar Alejandro Yidan. Juris. Voluntaria Civil G. 1 Acdo. Núm. Exp. 1223/2024.

Martínez González Alan vs. Inmobiliaria Atzacoalco S.A., C. Director del Registro Público de la Propiedad del Comercio del Distrito Federal y Odilón Armando Martínez Rossel. Ord. Civil G. 1 Acdo. Núm. Exp. 957/2017.

Metrobienes S.A. P. I. de C.V. vs. 1096/2024 Gutter S.A. de C.V. Proced. Judicial de Reconoc. y Ejecc. de Laudo Arbitral Civil Admisión. 1 Acdo. en Amparo. Núm. Exp. 397/2020 Amparo 1096/2024- III.

Mondragón Alvarado Mario René su Sucesión y Leonel de Cervantes Mondragón Mariela Betzabe vs. 979/2024 Moreno Valdez Beatriz Adriana y Ortega Lomelín Jorge. Especial Hipotecario Civil 2 Acdos. en Amparo. Núm. Exp. 201/2020 Amparo 979/2024.

Murillo Aguilar Ana Patricia vs. López Villanueva Olga, su Sucesión vs. Adriana Rojo Hernández 1447/2023. Ord. Civil 1 Acdo. en Amparo. Núm. Exp. 1007/2023 Amparo 1447/2023.

Nava Campuzano María del Carmen vs. Román Tiburcio Eduardo Arturo y Escudero Rojas, Georgina. Especial Hipotecario Civil G. 2 Acdos. Núm. Exp. 901/2014 Tomo II.

Parra Gaitan Luis Fernando vs. Grupo Empresarial Sinfilm México Sociedad Anónima de Capital Variable y Jeshus Alexandrous Marinos Markowe. Ord. Mercantil G. 1 Acdo. Núm. Exp. 219/2020 Tomo II.

Promotora de Servicios y Productos Comerciales Promosec S.A. de C.V. vs. Ortiz Nava de Mora Aurora. Ord. Civil 1 Acdo. Núm. Exp. 1275/2024.

Promotora de Sistemas de Información Sapi de C.V. vs. Corafi Asesores Ejecutivos Sociedad Anónima de Capital Variable y Dávila de la Vega René. Ejecutivo Mercantil G. 1 Acdo. Núm. Exp. 393/2022.

Recuperadora de Deuda Hipotecaria S. de R. L. de C.V. vs. López López Carmen y Claudia Hernández Cortés. Especial Hipotecario Civil G. 1 Acdo. Núm. Exp. 85/2020.

Rodríguez Bernardino Petra vs. Fuentes Méndez Corina. Ord. Civil 2 Acdos. Núm. Exp. 481/2024.

Rodríguez Muradas Leopoldo vs. Gabriela Deneb Escalante Romero. Controversias de Arrendamiento Civil Auto de Radicación. 1 Acdo. 2 Acdos. en Amparo. Núm. Exp. 1699/2024.

Russi Santiago Liliana vs. Santiago León Elvira. Ejecutivo Mercantil G. 1 Acdo. Núm. Exp. 221/2024.

Sánchez Fuente Mayra Karla vs. Lázaro Mancilla Silvia. Controversias de Arrendamiento Civil G. 1 Acdo. Núm. Exp. 1087/2023.

Servicio Sujuxi, S.A. de C.V. vs. Shell México, S.A. de C.V. Ord. Mercantil 1 Acdo. en Amparo. Núm. Exp. 1393/2024 524/24- IV.

Sevilla Sánchez Jorge Luis y José Ricardo Seviila Sánchez hoy su Sucesión vs. Control Ambiental del Valle de México S.A. de C.V. y Anuar Torres Sesin. Controversias de Arrendamiento Civil G. 1 Acdo. Núm. Exp. 1509/2024 Tomo II.

Soluciones Constructivas Ic, S.A. de C.V. vs. Caldera Duarte Agustín. Ord. Civil G. 1 Acdo. Núm. Exp. 667/2018 Tomo II.

Téllez Rendón Dolores Carolina vs. González Piñon Fernando y Martínez de González Margarita. Ord. Civil 2 Acdos. Núm. Exp. 1277/2024.

Textiles Shamen S.A. de C.V. vs. Victima de la Moda S.A. y Otros vs. 884/2024 Anllela Viridiana Medida Jaimes. Ejecutivo Mercantil 2 Acdos. en Amparo. Núm. Exp. 843/2021 Amparo 884/2024- IV.

Unifin Financiera S.A. B. de C.V. Sociedad Financiera de Objeto Múltiple Entidad No Regulada vs. 1017/2024 Inmobiliaria Gorluy S.A. de C.V. Especial Hipotecario Civil 1 Acdo. en Amparo. Núm. Exp. 775/2018 Amparo 1017/2024.

Vfs México Sociedad Anónima de Capital Variable Sociedad Financiera de Objeto Múltiple vs. Martínez Torres Enrique e Inés González Amador. Especial Hipotecario Civil G. 1 Acdo. Núm. Exp. 641/2013 Tomo II.

Vieyra González Martha Patricia vs. Bautista Álvarez Juan. Ord. Civil G. 1 Acdo. Núm. Exp. 215/2024.

Villalobos López Francisca vs. Rueda Avelar Margarita Griselda. Ejecutivo Mercantil G. 1 Acdo. en Expedientillo. Núm. Exp. 1387/2019 Bis. 1.

Del Valle Torres Luis Gerardo y del Valle Torres S.C. y Jáuregui y del Valle S.C. vs. 429/2024 Greenberg Traurig Sc. Ord. Mercantil 1 Acdo. en Amparo. Núm. Exp. 1053/2023 Amparo 429/2024.

AUDIENCIA

Rivera Mendoza Pablo Gerardo y Rivera Mendoza Ricardo vs. Rivera Mendoza Ana María. Ord. Civil. 1 Audiencia. Núm. Exp. 367/2021.

EL SECRETARIO DE ACUERDOS
LIC. FEDERICO RIVERA TRINIDAD

SECRETARÍA "B"
ACUERDOS DEL 9 DE DICIEMBRE DEL 2024

Aguilar Arreola Ernesto Vicente vs. Sánchez Carmona María Josefina y Peralta Sánchez Sergio Héctor. Ord. Civil Sin Lugar a Proveer, por Haber Operado la Caducidad de Pleno Derecho. 1 Acdo. Núm. Exp. 670/2020.

Aguilar Ortiz Hipólito vs. Ubaldo Valle Gabriel su Sucesión y de la Rosa Loza Juana su Sucesión. Ord. Civil Una Vez que Se de Cump. a Lo Ordenado en Diverso Auto Dictado en Este misma Fecha. 2 Acdos. Núm. Exp. 1458/2024.

Auto Financiamiento Automotriz S.A. de C.V. vs. Ortiz Brito Eduardo y Diego Cayetano Rosa María. Ejecutivo Mercantil Razón Recibo de Turno. 1 Acdo. Núm. Exp. 724/2023.

Banco Mercantil del Norte, Sociedad Anónima, Institución de Banca Múltiple, Grupo Financiero Banorte vs. Karla Petra González Escobedo. Especial Hipotecario Civil Desahogo de Prevención Señala Dom., Autoriza Profesionistas y Personas. 1 Acdo. Núm. Exp. 1354/2024.

Banco del Bajío, S.A. Institución de Banca Múltiple vs. Méndez Quintero Mirna Leticia. Ord. Civil Diligenciado Devuelvase a su Lugar de Origen. 1 Acdo. en Exhorto. Núm. Exp. 1794/2024.

Barrera Rodríguez Manuel Felipe vs. Barrera Cándido su Sucesión. Ord. Civil Autr. de Personas. 1 Acdo. Núm. Exp. 534/2013.

Bautista Longinos Armando su Sucesión vs. Lupcom S.A. de C.V. Controversias de Arrendamiento Civil Diligenciada. 2 Acdos. Núm. Exp. 868/2024.

Benítez Rodríguez Cecilia vs. Benítez Domínguez Carlos Bejamin y Benítez Domínguez Hugo David 578/2022 y Benítez Domínguez Blanca Karina y Domínguez Núñez Blanca. Ord. Civil Minuta. 1 Acdo. en Amparo. Núm. Exp. 96/2021 Amparo 578/2022- III.

Bufete Vega, S.A. de C.V. vs. Inmobiliaria Came, S.A. de C.V. y Constructora Goca, S.A. de C.V. y Gosselin Maurel Carlos. Ejecutivo Mercantil Razón Recibo de Turno. 1 Acdo. en Tercería. Núm. Exp. 464/2015.

Carreón Fernández José Aurelio vs. Sotelo Reyes Alicia. Ord. Civil por Desahogada la Vista. Elabórese Ced. de Notificación. 1 Acdo. Núm. Exp. 1344/2018.

Chávez Orocio Jovita y También Conocida como Chávez Orocio Adela vs. López Torres Juan Arturo y Hoy, su Suc. Torres Álvarez María de Los Ángeles y Notario Público Número 232, del Distrito Federal, Actualmente de la Ciudad de Mexco, Licenciado Carlos Correoa Rojo. Ord. Civil por Hechas Las Manifestaciones. 2 Acdos. Núm. Exp. 885/2021.

Chávez de la Rosa Modesta vs. Chávez de la Rosa Ramona. Ord. Civil Admite Inc. de Ejecc. de Sent. Definitiva. 1 Acdo. Núm. Exp. 1398/2024.

Clavel Torres Gelasio Alberto su Sucesión vs. Martínez Guillén Rosa. Medios Preparatorios Civil Sin Diligenciar Vista a la Interesada. 2 Acdos. Núm. Exp. 210/2020.

Coface Seguro de Crédito México, S.A. de C.V. vs. Muebles y Diseños Elsy, S.A. de C.V. Ord. Civil Razón Recibo Turno. 1 Acdo. Núm. Exp. 888/2010 Tomo II.

SOLO CONSULTA
SOLO CONSULTA
SOLO CONSULTA

Condominio Eugenio Sue 19 Ubicado en Eugenio Sue Número 19 Colonia Polanco Alcaldia Miguel Hidalgo Ciudad de México Cp 11560 vs. Chayo Amkie Alan. Ord. Civil Razón Recibo de Turno. 1 Acdo. Núm. Exp. 170/2024.

Contreras Cruz Alfonso Wilfrido vs. Arredondo López Martha Ivonne. Controversias de Arrendamiento Civil Recibo Turno. 1 Acdo. Núm. Exp. 670/2022.

Corporación Inmobiliaria Coacalco S.A. de C.V. vs. Gamboa López Carlos Radames. Ord. Civil 1 Acdo. Núm. Exp. 1288/2024.

Correa Rodríguez Vicente vs. Hubifam S.A. de C.V. Ord. Civil por Hechas Las Manifestaciones, por Señalado el Dom. y Autorizando. 1 Acdo. Núm. Exp. 2020/2024.

Desarrollos Comerciales Las Rosas S.A. de C.V. vs. Servicio Alfonso XIII S.A. de C.V. Controversias de Arrendamiento Civil Con Las Manifestaciones Dese Vista a la Contraria. 1 Acdo. Núm. Exp. 58/2023.

Díaz Ortiz Lilia Virginia vs. Hospital Azura Satélite, Sociedad Anónima de Capital Variable, antes Denominada Hospital Cqs, Sociedad Anónima de Capital Variable, También Conocida como Hospital Centro Quirúrgico Sátelite y Aldo Edel Chon Luque, Ord. Civil por Hechas Las Manifestaciones. 2 Acdos. Núm. Exp. 1362/2024 Tomo III.

Elliot Rodríguez Jorge Juan Pablo y Gestión de Insumos Corporativos S.A. de C.V. vs. Just Enjoy México S.A. de C.V. y López Frade Padilla José Miguel y Grupo Alfot S.A. de C.V. vs. 1046/2024 María Paola Toledo Gutiérrez. Providencias Precautorias Civil 24 Horas Estado Procesal. 1 Acdo. en Amparo. Núm. Exp. 524/2024 Amparo 1046/2024.

Elliot Rodríguez Jorge Juan Pablo y Gestión de Insumos Corporativos S.A. de C.V. vs. Just Enjoy México S.A. de C.V. y López Frade Padilla José Miguel y Grupo Alfot S.A. de C.V. vs. 1047/2024 Salvador Padilla Estrada. Providencias Precautorias Civil Estado Procesal. 1 Acdo. en Amparo. Núm. Exp. 524/2024 Amparo 1047/2024-III.

Elliot Rodríguez Jorge Juan Pablo y Gestión de Insumos Corporativos S.A. de C.V. vs. Just Enjoy México S.A. de C.V. y López Frade Padilla José Miguel y Grupo Alfot S.A. de C.V. vs. 1050/2024 Adrián Cuello Thomsen. Providencias Precautorias Civil Estado Procesal. 1 Acdo. en Amparo. Núm. Exp. 524/2024 Amparo 1050/2024.

Elliot Rodríguez Jorge Juan Pablo y Gestión de Insumos Corporativos S.A. de C.V. vs. Just Enjoy México S.A. de C.V. y López Frade Padilla José Miguel y Grupo Alfot S.A. de C.V. vs. 1051/2024 Marcos Rodrigo Fenoy Ramírez. Providencias Precautorias Civil Estado Procesal. 1 Acdo. en Amparo. Núm. Exp. 524/2024 Amparo 1051/2024.

Fernández Salazar Marco Antonio vs. Fernández Zenteno Pedro. Juris. Voluntaria Civil Razón Recibo Turno. 1 Acdo. Núm. Exp. 542/2024.

Flores Sánchez María del Rosario vs. Ramírez Guzmán María del Carmen. Ord. Civil Gírese Oficio Al Fideicomiso. 1 Acdo. Núm. Exp. 660/2021.

Franco López Luis Enrique vs. López González María Antonieta. Ord. Civil Razón Recibo de Turno. 1 Acdo. Núm. Exp. 1318/2023.

Fundación Antonio Haghenbeck y de la Lama, Institución de Asistencia Privada vs. Refugio Franciscano, Asociación Civil y Asociación Franciscana, Institución de Asistencia Privada. Ord. Civil Endoso de Billete de Depósito Al Tercero en Discordia. 6 Acdos. Núm. Exp. 362/2021.

García Velázquez Araceli vs. González Averari Luis. Ejecutivo Mercantil Gírese Oficio. 1 Acdo. Núm. Exp. 1772/2024.

Garibay Arellano Víctor vs. Secretari de Salud de la Ciudad de México. Ord. Civil Admite. 1 Acdo. Núm. Exp. 1182/2024.

Gómez Macías Lorena del Carmen vs. Axa Seguros S.A. de C.V. Ord. Civil por Hechas Las Manifestaciones, por Autorizados a Los Profesionistas como Mandatarios Judiciales. 1 Acdo. Núm. Exp. 2050/2024 Tomo II.

González Hermosillo y Tatua Carlos vs. Inmuebles Chimalcoyotl S.A. de C.V. Ord. Civil Sin Lugar, No Tiene Acreditada Personalidad. 1 Acdo. Núm. Exp. 1962/2024.

González Vázquez Eutimio y Urrutia Hernández Imelda vs. Martínez García Ernesto Roberto. Ord. Civil la Notif. Le Surte Sus Efectos por Boletín Judicial, y Una Vez que Aclare. 1 Acdo. Núm. Exp. 934/2016.

Grimaldo Olmos María y Quien También Utiliza el Nombre de María Grimaldo Olmos de Rico vs. Rico Grimaldo Alfredo y Gómez Fragoso Josefina y Rico Gómez Ivet Adriana y Rico Gómez María Verónica y Rico Gómez Ángel y Rico Gómez Jesús y Espinosa Campos Raúl Arturo. Ord. Civil 1 Acdo. Núm. Exp. 932/2024.

Groth Soriano Mario Joaquín vs. C Director del Registro Público de la Propiedad y del Comercio de la Ciudad de México y Delegado del Registro Agrario Nacional en el Distrito Federal hoy Ciudad de México y Secretaria de la Función Pública. Ord. Civil Expídase Copias Certificadas de la Sent. y Auto que la Declaró Firme y Devuélvase el Documento. 2 Acdos. Núm. Exp. 8/2024.

Guadalupe Irais Meza Miranda vs. Serrano López Gricel. Especial Hipotecario Civil Devuelve Exh. Sin Diligenciar, Se Ordena Elaborar Oficio, Edictos y Exhorto. 1 Acdo. Núm. Exp. 166/2015.

Guzuli Abogados S.A. de C.V. vs. 1600/2024 Ensambladora Latinoamericana de Motores Sapi de C.V. y Gcb Golf And Resort S.A. de C.V. Vía de Apremio Civil Auto Amparo. 1 Acdo. en Amparo. Núm. Exp. 1208/2024 Amparo 1600/2024.

Hernández Ayala Martha Rosario vs. Cuéllar Ramírez Ingrid Rocío y Director del Registro Público de la Propiedad de Zapopan Jalisco. Especial Hipotecario Civil Admite Recurso. 1 Acdo. Núm. Exp. 1256/2024.

HSBC México Sa Institución de Banca Múltiple Grupo Financiero HSBC vs. Ocampo Matías Gabriela y Hernández Palacios Gustavo. Especial Hipotecario Civil Deberá Estar a Lo Ordenado. 2 Acdos. Núm. Exp. 450/2023.

HSBC México, S.A. vs. Polygetel, de S.A. C.V. Providencias Precautorias Civil Autr. de Personas. 1 Acdo. Núm. Exp. 76/2024.

HSBC México, Sociedad Anónima Institución de Banca Múltiple Grupo Financiero HSBC División Fiduciaria en su Carácter de Fiduciario en el Fideicomiso Irrevocable F/232017 vs. Pérez Ramírez Rosa Isela. Especial Hipotecario Civil Razón Recibo Turno. 1 Acdo. Núm. Exp. 1042/2017.

HSBC México S.A., Institución de Banca Múltiple, Grupo Financiero HSBC, División Fiduciaria en su Carácter de Fiduciario del Fideicomiso Irrevocable de Administración Identificado Con el Número F/262757 vs. Lagarda Esquer Jorge Luis. Proced. Convencional Mercantil Civil Llegada y Radicación de Los Autos. 1 Acdo. Núm. Exp. 1000/2019.

Ieg Abogados S.C. vs. Sixsigma Networks México S.A. de C.V. Ord. Civil Sin Lugar, Traslado. 1 Acdo. Núm. Exp. 1120/2024.

Instituto de Seguridad y Servicios Sociales de Los Trabajadores del Estado a Través de su Fondo de la Vivienda (Fovissste) vs. Trejo Mendoza Evelio. Especial Hipotecario Civil Razón Recibo Turno. 1 Acdo. Núm. Exp. 532/2024.

Instituto de Seguridad y Servicios Sociales de Los Trabajadores del Estado a Través de su Fondo de la Vivienda Fovissste vs. D Santillana Medina Raymundo Jonathan y Rodríguez Lazcano Diana Carolina. Especial Hipotecario Civil Causó Estado por Ministerio de Ley. 1 Acdo. Núm. Exp. 908/2023.

Instituto de Seguridad y Servicios Sociales de Los Trabajadores del Estado a Través de su Fondo de la Vivienda Fovissste vs. Torres Reyes Antonio. Especial Hipotecario Civil Razón Recibo Turno. 1 Acdo. Núm. Exp. 514/2024.

Instituto de Seguridad y Servicios Sociales de Los Trabajadores del Estado, a Través de su Fondo de la Vivienda Fovissste vs. Meneces Sáenz Santiago. Especial Hipotecario Civil Razón Recibo Turno. 1 Acdo. Núm. Exp. 264/2024.

Instituto del Fondo Nacional de la Vivienda para los Trabajadores (Infonavit) vs. Arrieta Gutiérrez José Enrique. Especial Hipotecario Civil Razón Recibo Turno. 1 Acdo. Núm. Exp. 754/2024.

Instituto del Fondo Nacional de la Vivienda para los Trabajadores Infonavit vs. Juárez Tovar Juan Manuel. Especial Hipotecario Civil Acuse Reb., Cita para Sent. Interlocutoria. 1 Acdo. Núm. Exp. 552/2023.

Instituto del Fondo Nacional de la Vivienda para los Trabajadores Infonavit vs. Rentería Castillo Lilia y Mondragón Pizaña Mateo. Especial Hipotecario Civil Causó Ejecutoria por Ministerio Ley y Autr. de Personas. 1 Acdo. Núm. Exp. 70/2023.

Instituto del Fondo Nacional de la Vivienda para los Trabajadores Infonavit y Mar García María del Rocío vs. Juárez Salazar José Martín. Vía de Apremio Civil 1 Acdo. Núm. Exp. 2106/2024.

SOLO CONSULTA
SOLO CONSULTA
SOLO CONSULTA

Instituto del Fondo Nacional de la Vivienda para los Trabajadores vs. Edgar Bonilla Chávez. Especial Hipotecario Civil Sent. Interl. Causó Estado por Ministerio de Ley 426. 1 Acdo. Núm. Exp. 1658/2024.

Instituto del Fondo Nacional de la Vivienda para los Trabajadores vs. Ignacio Aguilar Esmeralda. Especial Hipotecario Civil Admite a Tramite Incidente. 1 Acdo. Núm. Exp. 1062/2023.

Javier Muñoz Delgado vs. René Ibarra Flores. Ord. Civil Recibe Documentos, Destrucción. 1 Acdo. Núm. Exp. 1018/2022.

Martínez de la Vega Antonio vs. Fuentes Miranda Francisco Braulio. Especial Hipotecario Civil Confirma Auto 8va Sala. 1 Acdo. Núm. Exp. 502/2019.

Mora Martínez César vs. Axa Seguros S.A. de C.V. Ord. Civil Contestación a la Demanda, Vista Con Las Defensas y Excepciones y Con el Llamado a Juicio. 1 Acdo. Núm. Exp. 1010/2024.

Orden Cardinal, S.A. P. I de C.V. vs. Vitol Electricidad de México, S. de R. L. de C.V. y Otras. Ord. Civil Comprobante Envio Siara. 2 Acdos. Núm. Exp. 224/2023.

Orozco del Valle Mariana vs. Rodríguez López Raúl. Juris. Voluntaria Civil Diligenciado. 2 Acdos. Núm. Exp. 1116/2024.

Padilla Blanco María de Los Ángeles vs. Chimalpopoca Durand Ignacio Efraín y Garrido Díaz María Encarnación. Ord. Civil Sin Diligenciar Vista a la Interesada. 1 Acdo. Núm. Exp. 800/2023.

Pérez Pijoan Guedea José Luis vs. Sánchez Álvarez Roberto. Ord. Civil Oficios a Disposición. 1 Acdo. Núm. Exp. 1078/2024.

Ramírez García Carlos vs. Barrientos Canseco Gustavo y Aragón Guerrero Inés Leticia. Especial Hipotecario Civil Una Vez Que. 3 Acdos. 2 Acdos. en Tercería. Núm. Exp. 704/2016.

Recuperación de Comercio Interior Sociedad de Responsabilidad Limitada de Capital Variable vs. Ángel Flores Quiroz y Otro. Esp. Hip. Oficio Devolución Documentos, Una Vez que Exhiba la Actual. del Cgl y Avalúo Se Acordará Lo Conducente. 1 Acdo. Núm. Exp. 118/2006.

Rivero Jiménez Carmela vs. Gómez Osorio José Apolinar. Ord. Civil Aclaración de Auto. 1 Acdo. Núm. Exp. 1112/2024.

Scotiabank Inverlat Sociedad Anónima Institución de Banca Múltiple Grupo Financiero Scotiabank Inverlat vs. Flores Ocampo María Lourdes. Especial Hipotecario Civil Ejecc. Forzosa de la Sent. Trance y Remate. 1 Acdo. Núm. Exp. 918/2021.

Sosa Ortega Juvencio su Sucesión vs. García Ramírez Elia. Ord. Civil Túrnense Los Autos. 1 Acdo. Núm. Exp. 230/2021.

Spray Weld, S.A. de C.V. vs. Cpinfraestructura, S.A. de C.V. Ord. Civil Minuta Sellada. 1 Acdo. Núm. Exp. 98/2019.

Vega Ruíz Héctor y Reyes Portilla Martha Alicia vs. Mapfre México Sa y Interprotección Agente de Seguros y Fianzas S.A. de C.V. y Inter Hosp S.A. de C.V. y Doctor Fredenet Oviel Mendoza Camargo. Ord. Civil Deberá Estar a Lo Ordenado en Donde Se Encuentra Satisfecha su Petición. 2 Acdos. Núm. Exp. 1734/2024 Tomo II.

White Lilly Llc y Anspach Bernstein Jonathan vs. Díaz Rivera Juan Francisco y Desarrollos Inmobiliarios del Pedregal S.A. de C.V. y Desarrolladora Farallon S de R.L. de C.V. y Díaz Rivera González Manuel Ramón su Sucesión y Díaz Rivera González Leticia Adelina. Ord. Civil Razón Recibo Turno. 1 Acdo. Núm. Exp. 942/2023.

SENTENCIA INTERLOCUTORIA

Simón Leycegui María de Los Ángeles vs. Banco Mercantil del Norte Sa Institución de Banca Múltiple Grupo Financiero Banorte antes Bancrecer Sa Institución de Banca Múltiple Grupo Financiero Bancrecer y Sólida Administradora de Portafolios S.A. de C.V. Cesionaria de Banco Mercantil del Norte Sa Institución de Banca Múltiple Grupo Financiero Banorte antes Bancrecer S.A. Institución de Banca Múltiple Grupo Financiero Bancrecer. Especial Hipotecario Civil Sent. Interl. 1 Núm. Exp. 582/2021

LA SECRETARIA DE ACUERDOS
LIC. TRINIDAD IVONNE DÍAZ ESQUIVEL

SEXAGÉSIMO PRIMERO DE LO CIVIL

SECRETARÍA "A"
ACUERDOS DEL 9 DE DICIEMBRE DEL 2024

Accendo Banco, S.A., Institución de Banca Múltiple, hoy su Cesionario vs. Corporación de Construcción y Diseño, S.A. de C.V. y Marco Antonio Ayala Alpizar. Ejecutivo Mercantil 1 Acdo. Núm. Exp. 757/2018 Bis. 02 Segundo Tomo.

Alvarado Castillo Ma Lorensa vs. Vega Alvarado Desiderio. Ord. Civil 1 Acdo. Núm. Exp. 1673/2024.

Amparo 1763/2024- IV Promov. por Chivas de Corazón, S.A. de C.V., del Juzgado Décimo Séptimo de Distrito en Materias Administrativas, Civil y de Trabajo en el Estado de Jalisco. Especial Hipotecario Civil 2 Acdos. en Amparo. Núm. Exp. 1763/2024 Amparo 1763/2024- IV Ahora 558/2024.

Amparo 251/2024- VI Promov. Porinmobiliaria Bains, S.A. de C.V. del Juzgado Sexto de Distrito en Materia Civil en el Estado de Jalisco. Especial Hipotecario Civil 1 Acdo. en Amparo. Núm. Exp. 251/2024 Amparo 251/2024- VI.

Amparo 864/2023 Promov. por Hugo Taboada Sánchez, del Juzgado Segundo de Distrito en Materia de Amparo Civil, Administrativo y de Trabajo y de Juic. Federales en el Estado de Puebla. Especial Hipotecario Civil 1 Acdo. en Amparo. Núm. Exp. 864/2023 Amparo 864/2023.

Banca Afirme Sa Institución de Banca Múltiple Afirme Grupo Financiero vs. Serrano Vallejo José. Ejecutivo Mercantil Acuerdo. 3 Acdos. Núm. Exp. 457/2024.

Banco Invex, S.A. Institución de Banca Múltiple Invex, Grupo Financiero Fiduciaria vs. José Luis Oviedo Colín y María de Lourdes Ángeles Pérez. Especial Hipotecario Civil 1 Acdo. Núm. Exp. 7/2012.

Banco Regional, Sociedad Anónima, Institución de Banca Múltiple Banregio Grupo Financiero vs. Datapoint, S.A. de C.V. y Ortuño Álvarez Juan Antonio y Ortuño Noriega Rodrigo. Providencias Precautorias Mercantil Acuerdo. 1 Acdo. Núm. Exp. 1239/2024.

Banco Santander México Sa Institución de Banca Múltiple Grupo Financiero Santander México vs. Martínez Cervera Pedro Fernando. Ejecutivo Mercantil 1 Acdo. en Amparo. Núm. Exp. 1661/2024 Amparo 933/2024- III.

Banco Santander México Sociedad Anónima Institución de Banca Múltiple Grupo Financiero Santander México vs. Plastic Ven S.A. de C.V. y López Lobera María de la Luz. Ejecutivo Mercantil 1 Acdo. Núm. Exp. 1371/2024.

Banco Ve por más S.A. Institución de Banca Múltiple Grupo Financiero Ve por más vs. Constructora Tulipan S.A. de C.V. y José Ventura Priego Madrigal. Ejecutivo Mercantil 1 Acdo. en Amparo. Núm. Exp. 541/2015 Amparo 3181/2024- III Promov. por Constructora Tulipan S.A. de C.V.

Benítez y Rubio Josefina Irma Yolanda vs. Meléndez Ramos Víctor Manuel. Ord. Civil 1 Acdo. Núm. Exp. 1577/2024.

Cañizo Hernández su Sucesión Jorge vs. León Puerto Marcos José y León Puerto Luis Xavier. Controversias de Arrendamiento Civil Acuerdo. 1 Acdo. Núm. Exp. 527/2021.

Cibanco Sa Institución de Banca Múltiple como Fiduciario en el Fideicomiso F 1136 antes Deustche Bank México Sa Institución de Banca Múltiple División Fiduciaria como Fiduciario del Fideicomiso Irrevocable F 1136 vs. Controladora Deportiva Max S.A. de C.V. y Quezada Zambrano Alejandro. Controversias de Arrendamiento Civil Acuerdo. 1 Acdo. Núm. Exp. 1617/2024.

Coello Rojas Manuel vs. Sánchez González José. Ord. Civil Acuerdo. 1 Acdo. Núm. Exp. 1265/2024.

Continum Logística Internacional, S.A. de C.V. vs. Vite Roda Gustavo. Especial Hipotecario Civil 1 Acdo. en Expedientillo. Núm. Exp. 1005/2017.

Corporativo Mueblero A&H Sociedad Anónima de Capital Variable vs. Financiera Cuallix Sociedad Anónima de Capital Financiero Sofom Enr y Banco Interacciones Sociedad Anonima Institución de Banca Múltiple Grupo Financiero Interacciones División Fiduciaria vs. Exh. que Remite el C. Juez Primer de Primera Instancia Civil del Distrito Judicial de Gaymas, Sonora. Ord. Civil 1 Acdo. en Exhorto. Núm. Exp. 1759/2024.

Escobar Laredo Héctor Alejandro vs. Instituto Interamericano de Investigación y Desarrollo Odóntologico S.A. de C.V. y Ponce Fragoso También Conocido como Edgar Ponce Edgar Alejandro y Martínez Jiménez Myrna Dalía y Sánchez Olguín Neal Apolo. Ord. Civil 1 Acdo. Núm. Exp. 745/2020.

Estrada Reyes Ignacio vs. Inmobiliaria Esgar, S.A. Ord. Civil 2 Acdos. en Amparo. Núm. Exp. 1283/2018 Amparo 1020/2024 Promov. por Inmobiliaria Esgar, S.A.

Fandiño González Julio Alberto vs. Servicios de Contrainsurgencia e Inteligencia S.A. de C.V. y Díaz Ortiz Habacuc. Controversias de Arrendamiento Civil 3 Acdos. Núm. Exp. 1041/2024.

Flores Pérez Marco Antonio vs. Guzmán Vallejo Juan Roberto. Ejecutivo Mercantil Acuerdo. 3 Acdos. Núm. Exp. 1687/2024.

SOLO CONSULTA
SOLO CONSULTA
SOLO CONSULTA

García Carvajal Martín vs. Mario Alberto Aparicio de la Rosa, María Guadalupe de la Rosa Mendoza y Mario Aparicio Lazcano. Controversias de Arrendamiento Civil Acuerdo. 1 Acdo. Núm. Exp. 1059/2015.

Gerardo Rojas Emma vs. Escobar Gerardo Julio César. Controversias de Arrendamiento Civil 1 Acdo. Núm. Exp. 1011/2024.

Gerónimo Orlando Villalobos y Guerra Cortés, Ambos por su Propio Derecho Así como en Representación de su Menor Hija Nadia del Carmen Villalobos Guerra Marlene vs. Seguros Banorte S.A. de C.V. Grupo Financiero Banorte. Ord. Civil 2 Acdos. Núm. Exp. 117/2023 Bis. 3 Principal.

Guerrero Rodríguez Juliana vs. Ortiz Barrera Olivia. Ord. Civil 1 Acdo. Núm. Exp. 699/2024.

Hernández Lozano Priscila Fernanda vs. Cohen Vinacour Leonardo su Sucesión y Cohen Vinacour Aída su Sucesión y Registro Público de la Propiedad y de Comercio de la Ciudad de México y Lozano Lozano Elida Alicia Josefina. Ord. Civil Acuerdo. 1 Acdo. Núm. Exp. 749/2023.

Hipotecaria Nacional, S.A. de C.V. Soci. Finan. de Objeto Mult. E:N Gpo. Finan. BBVA Bancomer, hoy Banco Mercantil del Norte, Sociedad Anónima, Institución de Banca Múltiple, Grupo Financiero Banorte vs. Lourdes Michele Verdugo Fernández. Esp. Hip. Expedientillo. 1 Acdo. Núm. Exp. 111/2012.

HSBC México Sa Institución de Banca Múltiple Grupo Financiero HSBC vs. Pérez Velázquez Montserrat. Providencias Precautorias Mercantil 1 Acdo. en Amparo. Núm. Exp. 1325/2024 Indirecto 910/2024.

HSBC México, S.A. Institución de Banca Múltiple, Grupo Financiero HSBC División Fiduciaria, en su Carácter de Fiduciario en el Fideicomiso Irrevocable Número F/234036 vs. Juan Carlos Ramírez Durán. Esp. Hip. Acuerdo. 1 Acdo. Núm. Exp. 1963/2009.

HSBC México, Sociedad Anónima, Institución de Banca Múltiple, Grupo Financiero HSBC División Fiduciaria, en su Carácter de Fiduciario en el Fideicomiso Irrevocable Número F234036 vs. Magana López Candelaria. Vía de Apremio Civil 1 Acdo. Núm. Exp. 595/2021.

Inmobiliaria Lasuto S.A. de C.V. vs. Odis Asversa S.A. de C.V. y Yáñez Carbajo Francisco Fabián. Controversias de Arrendamiento Civil Expedientillo. 1 Acdo. en Expedientillo. Núm. Exp. 433/2023.

Instituto del Fondo Nacional de la Vivienda para los Trabajadores Infonavit vs. Gongora Valdés Lourdes. Especial Hipotecario Civil 2 Acdos. Núm. Exp. 859/2024.

López Castro Alejandro, López Castro Rosa Laura y López Castro Hipólito de Jesús vs. Víctor López Castro. Ord. Civil 1 Acdo. en Amparo. Núm. Exp. 841/2019 Amparo 1059/2024- IV Promov. por Víctor López Castro.

López Castro Alejandro, López Castro Rosa Laura y López Castro Hipólito de Jesús vs. Víctor López Castro. Ord. Civil Susp. Def. Amparo 1059/2024- IV. 3 Acdos. Núm. Exp. 841/2019 Bis. 5 Tercer Tomo.

Madrigal Juárez Alfredo y Salmon Demongin Alfredo y Vázquez Vargas Julita vs. Morales Vargas Teresa y su Sucesión. Ord. Civil 1 Acdo. Núm. Exp. 817/2021.

Martínez Fernández Ruth Esmeralda vs. Teléfonos de México Sab de C.V. Ord. Civil 1 Acdo. Núm. Exp. 1343/2024.

Martínez García Juan Ramón vs. Valero Ramírez Rachel y Ramírez Álvarez Magdalena. Juris. Voluntaria Civil 1 Acdo. Núm. Exp. 75/2024.

Mejía Soto Rosa María vs. Yu Delgado José Luis. Ejecutivo Mercantil Expedientillo. 1 Acdo. en Expedientillo. Núm. Exp. 1627/2024.

Pantoja Meléndez Lilia vs. Moctezuma Vargas Daniel y Espitia Vázquez Concepción. Ord. Civil Acuerdo. 1 Acdo. Núm. Exp. 1557/2024.

Pérez Delgado su Sucesión Guadalupe vs. Banco Continental Conocido Actualmente como Banco Santander (México), S.A., Ahora Banco Santander México, S.A., Institución de Banca Múltiple, Grupo Financiero Santander México y Fraccionamientos Urbanos y Campestre Sa y Arellano Berber Salvador y Crédito Minero y Mercantil Sa Institución de Financiera y Fiduciaria hoy Conocido como BBVA Bancomer S.A. Ord. Civil 2 Acdos. Núm. Exp. 597/2021.

Pérez Díaz Carlos vs. Quevedo Teodoro. Ord. Civil 1 Acdo. Núm. Exp. 855/2024.

Pompa Cabrera Lucía Vanessa vs. Aharonov Cohen Yehuda y Otro vs. Exh. que Remite la C. Secretaría "A"dscrita Al Juzgado Quinto Civil de Tlalnepantla Residente en Naucalpan de Juárez, Estado de México. Ord. Civil 1 Acdo. en Exhorto. Núm. Exp. 1845/2024.

Quintanar Camacho Lucio Fernando vs. Quintanar Hernández Fernando Hipólito y Espinosa Rodríguez Clotilde. Ord. Civil Acuerdo. 1 Acdo. Núm. Exp. 569/2024.

Rivera Moreno Laura Estela vs. Flores González Ismael. Controversias de Arrendamiento Civil 1 Acdo. Núm. Exp. 909/2024.

Ruíz Elizondo Juan Carlos vs. Ortiz Solís Leonardo. Ejecutivo Mercantil 1 Acdo. Núm. Exp. 803/2023.

Sánchez Hernández Cristina vs. Hernández Gallegos Reynalda y Sánchez Pérez Pedro vs. Exh. que Remite el C. Juez Segundo Civil y Familiar de Tizayuca, Estado de Hidalgo. Ord. Civil 2 Acdos. en Exhorto. Núm. Exp. 1201/2024.

Sánchez Tapia Carlos vs. Alexar Internacional S.A. de C.V. Ord. Civil Acuerdo. 3 Acdos. Núm. Exp. 535/2023.

Sawaya Salomón Emilio vs. Margarita Guadalupe Gil Santillán. Controversias de Arrendamiento Civil 1 Acdo. Núm. Exp. 1091/2015 Bis. 02 Segundo Tomo.

Secreto. Ejecutivo Mercantil 1 Acdo. Núm. Exp. 1159/2023.

Secreto. Ejecutivo Mercantil 1 Acdo. Núm. Exp. 1449/2024 Bis. 1 Tomo II.

Secreto. Ejecutivo Mercantil 1 Acdo. Núm. Exp. 365/2024.

Sociedad Hipotecaria Federal S.N.C. Institución de Banca de Desarrollo vs. Alicia Maribel Sánchez González. Esp. Hip. 1 Acdo. Núm. Exp. 381/2010.

Thurmer Seibert Fritz Karl vs. Interlogis S.A. de C.V. Ord. Civil Acuerdo. 1 Acdo. Núm. Exp. 953/2024.

Urquiola Mendicute Amaya vs. Servicios de Administración y Logística Asociada Salaso S.A. de C.V. Controversias de Arrendamiento Civil 1 Acdo. Núm. Exp. 461/2023.

Valdés Lias Margarita y Culebro Rubio Nicolás su Sucesión vs. Bienes Raíces y Fraccionamiento Redan S.A. Ord. Civil 1 Acdo. Núm. Exp. 1169/2024.

Valencia Castañeda Eulalia vs. Torres Morales María Concepción su Sucesión. Ord. Civil Acuerdo. 1 Acdo. Núm. Exp. 1703/2024.

Scotiabank Inverlat, S.A. Institución de Banca Múltiple Grupo Financiero Scotiabank Inverlat hoy su Cesionaria Proyectos Adamantine, S.A. de C.V. Sociedad Financiera de Objeto Múltiple, Entidad Regulada, hoy su Cesionaria vs. Celestino Correa García e Ingrid Guadalupe Medina Pavón. Especial Hipotecario Civil 1 Acdo. Núm. Exp. 117/2013 Bis. 3 Tercer Tomo.

NO PUBLICADOS

Soluciones Cocrea Sapi de C.V. Sofom Enr vs. Bustamante Esparza Edgar Fernando. Ejecutivo Cuantía Menor Mercantil 1 Acdo. Núm. Exp. 1503/2024.

AUDIENCIA

Jaso Laura Luis Arturo vs. María Julia Franco Ubeda de Martínez, Bertha Platt Rochin También Conocida como Bertha Platt Vda. de Martínez su Sucesión, Luis Méndez Jiménez Méndez, Eduardo Celayeta Wolff, María Dolores del Cueto, Elena Buelna Vda. de Méndez, Fernando Méndez Buelna, Pilar Justes de Azanza y C. Director del Registro Público de la Propiedad y del Comercio de la Ciudad de México. Aud. de Ley Ord. Civil. 1 Aud. en Otros. Núm. Exp. 1347/2018 Bis. 2 Segundo Tomo.

SENTENCIA INTERLOCUTORIA

Yave Smart Lending Spv Sociedad Anónima Promotora de Inversión de Capital Variable Sociedad Financiera de Objeto Múltiple Entidad No Regulada antes Smart Lending Spv Sociedad Anónima Promotora de Inversión de Capital Variable Sociedad Financiera de Objeto Múltiple Entidad No Regulada vs. Urrea Mariño Marusia y Mariño Chávez Azucena Ivonne. Especial Hipotecario Civil Sent. Interl. de Nueve de Diciembre de Dos Mil Veinticuatro 1 Núm. Exp. 725/2022 Bis. 03 Tercer Tomo

LA SECRETARIA DE ACUERDOS
LIC. ROCÍO ANGELINA CALVO OCHOA

SECRETARÍA "B"
ACUERDOS DEL 9 DE DICIEMBRE DEL 2024

Administradora Fome 2 Sociedad de Responsabilidad Limitada de Capital Variable vs. Carrillo Zazueta Carlos Alejandro. Especial Hipotecario Civil 1 Acdo. Núm. Exp. 618/2022.

SOLO CONSULTA
SOLO CONSULTA
SOLO CONSULTA

Álvarez Mendívil Miguel Antonio vs. Axa Seguros S.A. de C.V. Ord. Civil 1 Acdo. Núm. Exp. 134/2024.

Auto Financiamiento Automotriz S.A. de C.V. vs. Landa Solís Alejandro. Ejecutivo Mercantil 1 Acdo. Núm. Exp. 998/2022.

Banca Serfín S.A. Institución de Banca Múltiple Grupo Financiero Serfín hoy Cesionario Sólida Administradora de Portafolios S.A. de C.V. vs. Javier Castro de Jesús y Otro. Especial Hipotecario Civil 1 Acdo. en Otros. Núm. Exp. 478/2000 Tomo Dos.

BBVA Bancomer, S.A., Institución de Banca Múltiple, Grupo Financiero BBVA Bancomer. Ckd Activos11, Sociedad Anónima Promotora de Inversión de Capital Variable vs. Martín Guadalupe Aparicio Barrenechea. Especial Hipotecario Civil 1 Acdo. Núm. Exp. 916/2018.

BBVA Bancomer, Sociedad Anónima, Institución de Banca Múltiple, Grupo Financiero BBVA Bancomer vs. García Vargas Madeleine y García Sevilla Sergio. Especial Hipotecario Civil 1 Acdo. Núm. Exp. 146/2021 Tomo Dos.

Castillejos de la Cruz Gisela vs. Chubb Seguros México Sa y Concesionaria de Autopistas del Sureste S.A. de C.V. Ord. Civil 1 Acdo. Núm. Exp. 1556/2024.

Ci Banco Sociedad Anónima Institución de Banca Múltiple en su Carácter de Fiduciario en el Fideicomiso Número F00430, hoy su Cesionaria Nayelli Janet Medina Nieto vs. Melgoza Benítez Leticia y Delfín Sánchez Enrique. Especial Hipotecario Civil 1 Acdo. Núm. Exp. 300/2017 Tomo Dos.

Construcciones Siaral, S.A. de C.V. vs. Gobierno del Distrito Federal Ahora Ciudad de México Delegación Gustavo A. Madero. Ord. Mercantil 1 Acdo. Núm. Exp. 312/2018 Tomo Dos.

Contreras Baltazar Francisco su Sucesioin vs. Directora General del Registro Público de la Propiedad y del Comercio en la Ciuidad de México. Ord. Civil 2 Acdos. Núm. Exp. 532/2023.

Daimler Financial Services México S de R.L. de C.V. vs. Gilberto Axel y Montes Soto Rosalba. Especial Mercantil Mercantil 1 Acdo. Núm. Exp. 266/2024.

Everaert Maryssael Anne Lydia vs. Sánchez Hanono Torres Fernando. Juris. Voluntaria Civil 1 Acdo. Núm. Exp. 1332/2024.

Gamboa Romero Hugo Enrique vs. Plech Ridolfi Carlos. Ejecutivo Mercantil 1 Acdo. Núm. Exp. 278/2021.

González Cortés Ana María y Arteaga González Juan Ernesto vs. Cárdenas Báez Hugo Ariel. Ord. Mercantil 1 Acdo. en Amparo. Núm. Exp. 1616/2024 Amparo Indirecto 274/2024- IV.

González Salazar Juan vs. Bañuelos Martínez Gema. Juris. Voluntaria Civil 1 Acdo. Núm. Exp. 1152/2024.

Hipotecaria Nacional, S.A. de C.V. Sociedad Financiera de Objeto Múltiple, E. R. Grupo Financiero BBVA Bancomer, hoy su Cesionario Banco Mercantil del Norte, S.A. Inst. de Bca. Mult. Grpo. Financiero Banorte vs. Elisa Miranda Mata. Especial Hipotecario Civil 1 Acdo. Núm. Exp. 1194/2011.

HSBC México, S.A., Institución de Banca Múltiple, Grupo Financeiro HSBC. hoy su Cesionaria Finastrategy Mx, Sociedad Anónima Promotora de Inversión de Capital Variable. hoy su Cesionario Alejandro Isaac Román Marín, hoy su Cesionarias Anaid Rosas Cobos e Hillayali Montserrat Patiño Ontiveros vs. De la Cruz Herrera Rafael y Hernández Villalobos Bertha. Especial Hipotecario Civil 1 Acdo. Núm. Exp. 1170/2019 Tomo Dos.

Infologistica Aplicada S.A. de C.V. vs. De la Garza Gil Francisco Javier. Ord. Mercantil 1 Acdo. Núm. Exp. 304/2024.

Inmobicat S.A. de C.V. hoy su Cesionaria Sun Belt Servicios Legales, S. C vs. Sport Kines S. C., Sociedad Civil y Guajardo Montemayor Adrián. Controversias de Arrendamiento Civil 1 Acdo. Núm. Exp. 458/2017.

Inmobiliaria Altamira Oriente Sa vs. Ronquillo Ramos Jesús Gabriel. Medios Preparatorios Civil 1 Acdo. Núm. Exp. 936/2024.

Inmobiliaria la Cabaña Sa vs. Covarrubias Becerra Luis Francisco Rafael y Ramírez Vértiz José Francisco. Controversias de Arrendamiento Civil Expedientillo. 1 Acdo. Núm. Exp. 666/2020.

Instituto de Fondo Nacional de la Vivienda para los Trabajadores (Infonavit) vs. Ruíz Nájera Alma Delia. Vía de Apremio Civil 1 Acdo. Núm. Exp. 152/2022.

Instituto de Seguridad y Servicios Sociales de Los Trabajadores del Estado a Través de su Fondo de la Vivienda Fovissste vs. Flores Hernández Ana Luisa y Vargas Flores Ali Israel. Especial Hipotecario Civil 1 Acdo. Núm. Exp. 1076/2023.

Instituto del Fondo Nacional de la Vivienda para los Trabajadores (Infonavit) vs. Mónica Guadalupe Ortega Reyes. Especial Hipotecario Civil 1 Acdo. Núm. Exp. 52/2015.

Instituto del Fondo Nacional de la Vivienda para los Trabajadores (Infonavit) vs. Valentín Magaña Broca. Especial Hipotecario Civil Expedientillo. 1 Acdo. Núm. Exp. 246/2016.

Instituto del Fondo Nacional de la Vivienda para los Trabajadores Infonavit vs. Hernández Estrella José Guadalupe y Becerril Prieto Iris Mayanin. Especial Hipotecario Civil 1 Acdo. Núm. Exp. 860/2024.

Maldonado Chimal Elvia vs. Maldonado Jiménez Juan su Sucesión y Otro vs. Exh. que Remite el C. Secretario de Acdos. del Juzgado Segundo Civil de Primea Instancia de Tlalnepantla de Baz, Estado de México. Ord. Civil 1 Acdo. en Exhorto. Núm. Exp. 1354/2024.

Márquez Alcántara Sebastián Ricardo vs. Domínguez Vélez Luis Esteban. Controversias de Arrendamiento Civil 1 Acdo. Núm. Exp. 1644/2024.

Martínez Zamora Rocío vs. Benítez Paramo Iván Arturo y Paramo Gazcón Mercedes. Controversias de Arrendamiento Civil 1 Acdo. Núm. Exp. 848/2023.

Metrige Sa vs. Grupo Nathsan S de R.L. de C.V. y González Flores José Manuel. Controversias de Arrendamiento Civil 1 Acdo. Núm. Exp. 1564/2024.

Monterrosas Durán Monserrat Concepción Xóchitlquetzal vs. Colegio Isaac Ochotorena y Soto Olico Eduardo y Zúñiga Escobar Héctor Salvador y. Mireya. Ord. Civil 2 Acdos. Núm. Exp. 1660/2024.

Nuevas Industrias Rodamex S.A. de C.V. vs. Ferresam S.A. de C.V. y García Pérez Guillermo. Ejecutivo Mercantil 1 Acdo. Núm. Exp. 1304/2024.

Portafolio de Negocios S.A. de C.V. Sofom Er vs. Fhety Laboratorios S.A. de C.V. y Rodríguez Barrera Miguel Ángel. Providencias Precautorias Mercantil 1 Acdo. Núm. Exp. 166/2024.

Portafolio de Negocios S.A. de C.V. Sofom Er vs. Fhety Laboratorios S.A. de C.V. y Rodríguez Barrera Miguel Ángel. Providencias Precautorias Mercantil 1 Acdo. en Amparo. Núm. Exp. 166/2024 Amparo Número 1006/2024- VI Promovido por Miguel Ángel Rodríguez Barrera.

Ramírez Gómez Pedro vs. Tirado Soriano José Alberto. Ord. Civil 1 Acdo. Núm. Exp. 914/2024.

Ramírez López Rocío vs. Ramírez Mejía Esther Daniela y Notario Público Licenciado Eduardo Arturo Nozari Morlet Notario Número 4 del Distrito Notarial del Tabares de la Ciudad de México y Puerto de Acapulco Guerrero y C Director del Registro Público de la Propiedad y del Comercio de la Ciudad de México y Notario Público Número 63 de la Ciudad de México Othón Pérez Fernández del Castillo y C Director del Registro Público de la Propiedad y del Comercio de la Ciudad de México. Ord. Civil 1 Acdo. Núm. Exp. 864/2024.

Rivera Ita Pedro Gonzalo vs. Rosa Angélica Salas Corona y Otros. Ord. Civ. 1 Acdo. Núm. Exp. 300/2005.

Rodríguez Saldaña Juan Manuel vs. Carrillo Ramírez Vidal y Cervantes Ramírez Celia. Controversias de Arrendamiento Civil 1 Acdo. Núm. Exp. 1736/2024.

Salinas Hernández, su Sucesión Marco Antonio y Zamora Rosete Aurora Edith y Salinas Zamora Nery Israel y Salinas Zamora Nancy Gisell vs. Seguros Afirme, S.A. de C.V., Afirme Grupo Financiero y Comisión Federal de Electricidad. Ord. Civil 1 Acdo. en Amparo. Núm. Exp. 332/2020 Apmaro D. C. 677/2024 Promov. por Seguros Afirme, S.A. de C.V., Afirme Grupo Financiero.

Sarabio García Marina vs. BBVA Seguros México S.A. de C.V. Grupo Financiero BBVA México. Ejecutivo Mercantil 1 Acdo. en Amparo. Núm. Exp. 652/2023 Amaparo Directo Promov. por BBVA Seguros México, S.A. de C.V.

Sociedad Hipotecaria Federal, S.N.C., Institución de Banca de Desarrollo en su Carácter de Fiduciario Sustituto del Fondo de Operación y Financiamiento Bancario a la Vivienda Fovi vs. Claudia Elena Medina Caballero. Especial Hipotecario Civil Expedientillo. 1 Acdo. Núm. Exp. 1438/2018.

Sociedad Mexicana de Productores de Fonogramas, Videogramas y Multimedia, Sociedad de Gestión Colectiva vs. Tv Azteca, S.A. B. de C.V. Ord. Mercantil 1 Acdo. en Otros. Núm. Exp. 390/2019 Tomo II.

SOLO CONSULTA
SOLO CONSULTA
SOLO CONSULTA

Soluciones Cocrea Sapi de C.V. Sofom Enr vs. Galindo Bocanegra Cecilia. Ejecutivo Mercantil 1 Acdo. Núm. Exp. 1300/2024.
Téllez Ruíz José Abel vs. García Castelo Raúl. Ejecutivo Mercantil 1 Acdo. Núm. Exp. 1474/2024.
Toussaint Loera María de Lourdes vs. Planning And Control S.A. de C.V. Juic. Arbitral Civil 1 Acdo. Núm. Exp. 1284/2024.
Unifin Financiera, Sociedad Anónima Bursátil de Capital Variable, Sociedad Financiera de Objeto Múltiple Entidad No Regulada vs. Cuautle Vázquez Silvia. Especial Hipotecario Civil 1 Acdo. Núm. Exp. 1036/2018 Tomo Dos.
Yobanim, S. C. y Kababie Sacal Jaime y Kababie Sacal Rafael y Kababie Sacal Moisés y Kababie Sacal Salomón vs. Mauricio Rivera Arquitectos, S. de R. L. de C.V. y Kirschner Pujadas María Esther. Controversias de Arrendamiento Civil 1 Acdo. Núm. Exp. 918/2024.
Zarate Díaz Francisco Javier vs. Comercial Lerma, S. A, de C.V. Especial Hipotecario Civil 1 Acdo. Núm. Exp. 676/2005 Tomo Dos.

AUDIENCIA

Escobar Aguirre Irma vs. Escobar Aguirre Adolfo. Aud. Ord. Civil. 1 Audiencia. Núm. Exp. 662/2024.
Hernández Medrano Ángel Enrique vs. Vázquez Villamil Verónica Ivonne. Medios Preparatorios Civil. 1 Audiencia. Núm. Exp. 968/2024.
Mireles Benítez Alberto y López Alavez Tania Rubí vs. Seguros Inbursa Sa Grupo Financiero Inbursa. Aud. de Concil. Ord. Civil. 1 Audiencia. Núm. Exp. 598/2024.

SENTENCIA INTERLOCUTORIA

Barberena Rioseco Antonio vs. Martínez Soto Óscar y Ávila Acosta Lilia. Controversias de Arrendamiento Civil Sent. Interl. de Nueve de Diciembre de Dos Mil Veinticuatro 1 Núm. Exp. 160/2023
Cruz Silva Eduardo vs. Cruz Colín Alexis Eduardo y C. Director del Registro Público de la Propiedad y del Comercio de la Ciudad de México. Ord. Civil 1 Núm. Exp. 514/2020

LA SECRETARIA DE ACUERDOS
LIC. CELIA HERNÁNDEZ PATIÑO

SEXAGÉSIMO SEGUNDO DE LO CIVIL

SECRETARÍA "A"
ACUERDOS DEL 9 DE DICIEMBRE DEL 2024

Alumnos 47 Holding, S.A. de C.V. vs. Private Equityc. P., S.A. P. I. de C.V. y Grupo Accendo, S.A. P. I. de C.V. Ejecutivo Mercantil Expedientillo. 1 Acdo. en Otros. Núm. Exp. 593/2020 Tomo II.
Banco Mercantil del Norte, Sociedad Anónima, Institución de Banca Múltiple, Grupo Financiero Banorte vs. Nava Lizardi Oswaldo Arturo. Especial Hipotecario Civil 1 Acdo. Núm. Exp. 267/2023.
Banco Mercantil del Norte, Sociedad Anónima de Capital Variable, Inastitución de Banca Múltiple Grupo Financiero Banorte vs. Rojas Morales Juan. Especial Hipotecario Civil Expedientillo. 1 Acdo. Núm. Exp. 379/2014.
Barberan Soler Tania vs. Román Alvarado Abe Yillah. Controversias de Arrendamiento Civil 1 Acdo. Núm. Exp. 1019/2024.
Barreto Flores Jorge vs. Jalinv Sapi de C.V. y Jalife Daher Jorge José. Ejecutivo Mercantil 1 Acdo. Núm. Exp. 521/2024.
BBVA Bancomer, S.A. Institución de Banca Múltiple Grupo Financiero BBVA Bancomer vs. Inmobiliaria González Ayala, S.A. de C.V., Corporación Faeza, S.A. de C.V. Faeza Alloyers, S.A. de C.V. y González Ayala Gustavo. Ejecutivo Mercantil 8 Acdos. en Otros. Núm. Exp. 237/2019 Tomo II.
BBVA México Sociedad Anónima Institución de Banca Múltiple Grupo Financiero BBVA México vs. Rangel Salinas Josué Jonatan. Especial Hipotecario Civil 1 Acdo. Núm. Exp. 1199/2024.
Becerra Flores Juan Rafael vs. Grupo Mexicano de Seguros S.A. de C.V. Ord. Civil 1 Acdo. Núm. Exp. 1151/2024.
Ceceña Vega Felipe vs. Portillo García Martha. Controversias de Arrendamiento Civil 2 Acdos. Núm. Exp. 817/2024.
Decarome, Sociedad Anónima Promotora de Inversión de Capital Variable vs. Jesús Chávez García Quien También Acostumbra a Utilizar el Nombre de Jesús García Chávez y Otros. Ejecutivo Mercantil 1 Acdo. Núm. Exp. 1335/2010.
Díaz Martínez Victoria vs. Mendoza Sánchez Elodia y Hernández Hernández José Eufemio. Ord. Civil 1 Acdo. Núm. Exp. 801/2021 Tomo II.
Financiera por el Impulso Económico S.A. de C.V., Sofom E. N. R vs. López Arango Fernando Javier. Ejecutivo Mercantil 1 Acdo. Núm. Exp. 1715/2024.
Gómez Rodríguez Álvaro vs. Cárdenas Salazar Sobeyda Jannethe. Ejecutivo Mercantil 4 Acdos. Núm. Exp. 1273/2024 Tomo II.
González Briseño Hilarión Serafín vs. Banco Mercantil del Norte, S.A. Institución de Banca Múltiple Grupo Financiero Banorte y Consorcio Inmobiliario Lomas, S.A. de C.V. Ord. Civil 1 Acdo. Núm. Exp. 847/2018.
Grupo Darbi S.A. de C.V. Sofom Enr vs. Cervantes Parra Marcela Maritza y Villegas Sandoval Gustavo. Ejecutivo Cuantía Menor Mercantil 1 Acdo. Núm. Exp. 1365/2024.
Hernández Concepción Sara vs. Grupo Mexicano de Seguros S.A. de C.V. Ord. Civil 3 Acdos. Núm. Exp. 691/2024.
Hernández Lozano Tomás Alberto vs. Marco Antonio Herrera Soto. Especial Hipotecario Civil 1 Acdo. Núm. Exp. 1105/2011.
Hipotecaria Nacional S.A. de C.V. Sociedad Financiera de Objeto Múltiple Entidad Regulad y a Grupo Financiero BBVA Bancomer vs. Mendoza de Dios Ricardo. Especial Hipotecario Civil Expedientillo. 1 Acdo. Núm. Exp. 901/2021.
HSBC México S.A. Institución de Banca Múltiple vs. Dora Félix Ibarra Caravantes y Otro. Especial Hipotecario Civil Amparo 1477/2023- II. 1 Acdo. en Amparo. Núm. Exp. 243/2010 Amparo 1477/2023- II.
Instituto de Seguridad y Servicio Social para las Fuerzas Armadas Mexicanas vs. Castellanos Rodríguez Jorge y Hernández Meléndez Sonia. Especial Hipotecario Civil 1 Acdo. Núm. Exp. 1659/2024.
Instituto del Fondo Nacional de la Vivienda para los Trabajadores Infonavit vs. Marroquín García Saúl y Ruíz Acosta Viridiana. Especial Hipotecario Civil 1 Acdo. Núm. Exp. 931/2015.
López Aguilar Alfonso vs. Muñoz Valencia María de Los Ángeles. Controversias de Arrendamiento Civil 1 Acdo. Núm. Exp. 117/2015 Tomo II.
Morales Maya Alejandro vs. Muñoz de Corte Suárez José Ángel. Ord. Mercantil 1 Acdo. Núm. Exp. 341/2020.
Naveda Reséndiz Arturo, Cesionario de M. Hilario Castañeda Salgado vs. Ramos Arzate Prudencio Ricardo y También Conocido como Ramos Arzate Ricardo. Ejecutivo Mercantil 2 Acdos. Núm. Exp. 637/2021 Tomo II.
Núñez Vigueras José de la Cruz vs. Sanatorio y Servicios Médicos Obregón S.A. de C.V. y Comercialmente Conocido como Hospital Obregón. Ord. Civil 1 Acdo. Núm. Exp. 1205/2023.
Pérez Tiburcio Teódulo su Sucesión vs. Netflix México S de R.L. de C.V. Ord. Civil 1 Acdo. Núm. Exp. 1683/2024.
Promoción y Asesoría de Sistemas Intensivos de Enseñanza A.C. vs. Varela Ramos Francisco Armando su Sucesión y/o Rodríguez Sánchez María Isabel. Ejecutivo Mercantil 1 Acdo. Núm. Exp. 1323/2024.
Proyectos Adamantine, Sociedad Anónima de Capital Variable, Sociedad Financiera de Objeto Múltiple, Entidad Regulada vs. Patricia González Rubio. Especial Hipotecario Civil 1 Acdo. Núm. Exp. 1101/2010 Principal.
Rayón Ríos Leticia y Rayón Ríos Concepción Marisela vs. Rayón Ríos Roberto Juan Manuel y Rayón Ríos Felipe Javier. Ord. Civil 1 Acdo. Núm. Exp. 1539/2024.
Robles Gastélum Jesús vs. Robles Suárez Alejandro. Ord. Civil 1 Acdo. Núm. Exp. 1417/2024.
Rodríguez Ceballos María Susana vs. Rodríguez Ceballos Fernando. Ord. Civil 1 Acdo. Núm. Exp. 641/2024.
Rodríguez Garduño Mario vs. Ramayo Flores Gerardo. Controversias de Arrendamiento Civil 2 Acdos. Núm. Exp. 767/2024.
Servicios & Soluciones Electromecanicos, S.A. de C.V. vs. Arteche México Turnkey Solutions, S.A. de C.V. y T. S. Epc de México, S.A. de C.V. Ord. Mercantil 2 Acdos. en Otros. Núm. Exp. 439/2019 Tomo II.
Sofimex Institución de Garantías S.A. vs. Obrap Obras de Pavimentación y Terracerias, S.A. de C.V. y Miguel Ángel García Flores. Especial de Fianzas Mercantil 1 Acdo. Núm. Exp. 731/2020.

SOLO CONSULTA
SOLO CONSULTA
SOLO CONSULTA

Suárez Martínez Isabel vs. Garza Mendiola Uriel Fernando y Garza Ollervides Josefina y Mendiola Ambriz Asunción. Ord. Civil 1 Acdo. Núm. Exp. 799/2024.

Villafuerte Aranda Silvia Cecilia vs. García Galindo Rocío. Ejecutivo Mercantil 1 Acdo. en Otros. Núm. Exp. 1303/2024 Tomo II.

Volkswagen Leasing S.A. de C.V. vs. Gómez Martínez Marisol y Tavera Ortega Mario. Ejecutivo Mercantil 2 Acdos. Núm. Exp. 351/2024.

AUDIENCIA

Barros San Germán Roque vs. Sánchez Torres Rebeca Alejandra. Controversias de Arrendamiento Civil. 1 Audiencia. Núm. Exp. 969/2024.

SENTENCIA DEFINITIVAS DEL 9 DE DICIEMBRE DEL 2024

Desarrolladora Inmobiliaria T Zuma Sociedad Anónima de Capital Variable vs. Martínez García Diana Karina y Domínguez García Raúl. Ord. Civil Sent. Def. 1 Núm. Exp. 1063/2023

EL SECRETARIO DE ACUERDOS
LIC. MIGUEL ÁNGEL ENZASTIGUE ROJAS

SECRETARÍA "B"
ACUERDOS DEL 9 DE DICIEMBRE DEL 2024

Administradora Fome 1 S de R.L. de C.V. vs. Jiménez Valverde Norma María Guadalupe. Juris. Voluntaria Civil 2 Acdos. Núm. Exp. 1198/2023.

Aguilera Barrera María del Carmen y Barrera Díaz su Sucesión Magdaleno vs. Chávez Ramírez Vidal. Oral Civil 1 Acdo. Núm. Exp. 268/2018.

Alonso Nieto Pedro vs. Seguros Inbursa Sa y Grupo Financiero Inbursa. Ord. Civil 3 Acdos. Núm. Exp. 108/2024 Tomo II.

Álvarez González Emilio y Álvarez Contreras Érika Eugenia vs. Inmobiliaria Eah Sociedad Anónima y Álvarez González Fernando y Rodríguez Pérez José. Ord. Mercantil 2 Acdos. Núm. Exp. 1640/2024 Tomo II.

Ávila Fernández Daniel vs. Servín Sánchez Amparo y Juárez Velázquez Javier y Lugo Quiroz Lucía. Controversias de Arrendamiento Civil Expedientillo. 1 Acdo. Núm. Exp. 808/2022.

Ávila Valle Reyna Yadira vs. Grupo Mexicano de Seguros S.A. de C.V. Ord. Civil 1 Acdo. Núm. Exp. 886/2024.

Banco Invex, S.A. Institución de Banca Múltiple, Invex Grupo Financiero en su Carácter de Fiduciario en el Fideicomiso Irrevocable de Administración Número 1301 vs. Sánchez Juárez Roberto Israel. Especial Hipotecario Civil 1 Acdo. Núm. Exp. 510/2013.

BBVA México, S.A. Institución de Banca Múltiple, Grupo Financiero BBVA Mexicoi vs. Meza Gutiérrez Raúl. Especial Hipotecario Civil 1 Acdo. Núm. Exp. 1372/2012 Tomo II.

Camarillo Torres Salvador vs. Arredondo Díaz Arturo. Ejecutivo Cuantía Menor Mercantil 1 Acdo. Núm. Exp. 1382/2024.

Camarillo Torres Salvador vs. Arredondo Díaz Arturo. Ejecutivo Cuantía Menor Mercantil 1 Acdo. en Tercería. Núm. Exp. 1382/2024 Tercería.

Cibanco, Sociedad Anónima, Institución de Banca Múltiple, División Fiduciaria, en su Carácter de Fiduciario en el Fideicomiso F/00430 vs. López Martínez Claudia Gabriela. Especial Hipotecario Civil 1 Acdo. Núm. Exp. 1370/2012 Tomo II.

Condominio Fernando 91 vs. Chabolla Calzada Héctor. Ejecutivo Civil 1 Acdo. Núm. Exp. 694/2024.

Flores Dorantes José Guillermo vs. Impulsora Sahuayo S.A. de C.V. Ord. Civil 1 Acdo. Núm. Exp. 1202/2024.

Galicia Peña Alejandro vs. Serrano Enrique y Rodríguez Flores Raúl y Mateos Rodríguez Javier y Almaraz Mendoza Enrique y Alquicira Juana y López Juan y Rodríguez Lino. Juris. Voluntaria Civil 1 Acdo. Núm. Exp. 1738/2024.

Garduño Osornio José Tobías vs. Salinas Gómez Modesto. Ejecutivo Mercantil 1 Acdo. en Otros. Núm. Exp. 608/2020 Bis. 2 (Tomo II).

Gutiérrez Morgado Roberto vs. Hernández Sánchez Marta Laura y Razo Ochoa Vda. de la Torre Luz y Trujillo Romero Antonio. Ord. Civil 3 Acdos. Núm. Exp. 1080/2024.

Hernández García Beatriz Eugenia vs. Licóna Vera Eric y Ventura Díaz Domitila. Controversias de Arrendamiento Civil 1 Acdo. Núm. Exp. 490/2024.

HSBC México S.A. Institución de Banca Múltiple, Grupo Financiero HSBC División Fiduciaria en su Carácter de Fiduciaria en el Fideicomiso Irrevocable Número F/243264 vs. Soltero Villela Héctor Javier. Especial Hipotecario Civil Expedientillo. 1 Acdo. Núm. Exp. 1230/2019 Tomo II.

Inmobiliaria Zizal, S.A. de C.V. vs. Universidad del Valle de México, S. C., Comercialmente Conocida como Universidad del Valle de México Campus Lomas Verdes y Cituvam, S. C. Controversias de Arrendamiento Civil 1 Acdo. Núm. Exp. 568/2019 Tomo II.

Instituto del Fondo Nacional de la Vivienda para los Trabajadores (Infonavit) vs. Domínguez Hernández María de Lourdes. Especial Hipotecario Civil 1 Acdo. Núm. Exp. 1600/2024.

Instituto del Fondo Nacional de la Vivienda para los Trabajadores (Infonavit) vs. Jiménez Cruz Enrique y Claudia del Socorro Torres Muñoz. Especial Hipotecario Civil Expedientillo. 1 Acdo. Núm. Exp. 778/2014.

Instituto del Fondo Nacionalde la Vivienda para los Trabajadores Infonavit vs. Altamira López José Luis. Especial Hipotecario Civil 1 Acdo. Núm. Exp. 486/2023.

Javier Chapa Cantú vs. Rosalba Patricia Olivares Guevara. Controversias de Arrendamiento Civil 1 Acdo. Núm. Exp. 40/2021 Tomo II.

Juárez Juárez Asunción Eustolia vs. Ortega Guerra César y Registro Público de la Propiedad y del Comercio de la Ciudad de México. Ord. Civil Expedientillo. 1 Acdo. Núm. Exp. 672/2019.

Juflog del Pacifico Sociedad de Responsabilidad Limitada de Capital Variable vs. Jesús Alberto Ramírez Gómez. Especial Hipotecario Civil 2 Acdos. Núm. Exp. 528/2010 Tomo II.

Louise Wall Colette vs. Junquera Sepúlveda Ángel Martín. Ord. Civil 3 Acdos. Núm. Exp. 1684/2024.

Maya Martínez Juana del Carmen y Guadarrama Maya Yamelin Airam vs. Axa Seguros S.A. de C.V. Ord. Civil 2 Acdos. en Otros. Núm. Exp. 1490/2024 Tomo III.

Modire, S. de R. L. de C.V. vs. Xochicale Miguel Ángel García y Cano Paz Rosa Dominga. Especial Hipotecario Civil 1 Acdo. Núm. Exp. 1252/2019 Tomo II.

Molina Lechuga María Yaned vs. Hernández Alonso Raúl. Controversias de Arrendamiento Civil Amparo D. C. 591/2024. 1 Acdo. en Amparo. Núm. Exp. 1552/2024 Amparo D. C. 591/2024.

Nieto Espinosa Alejandro vs. Seguros Banorte S.A. de C.V. Grupo Financiero Banorte. Ord. Civil 1 Acdo. Núm. Exp. 480/2022 Tomo III.

Pcap Services Sociedad Anónima de Capital Variable vs. Fernández Goldaracena Ricardo y-o. Ricardo Fernandes Goldaracena y Fernández Quiroz Rodrigo y Fernández Quiroz Santiago y Jolyt Esponda Liliana y Javier Ceballos Lujambio, Notario Público 110 de la Ciudad de México y C Director General del Registro Público de la Propiedad y del Comercio de la Ciudad de México. Ord. Civil 3 Acdos. Núm. Exp. 776/2022.

Promotora de Hoteles, S.A. de C.V., Banco Nacional de México S.A. Integrante del Grupo Financiero Banamex vs. López González José Manuel. Ord. Mercantil 1 Acdo. Núm. Exp. 1150/2019.

Rodríguez Cambroni Mónica vs. Rodríguez Cambroni Fátima. Ejecutivo Mercantil 1 Acdo. Núm. Exp. 400/2024.

Sánchez Lezama Felipe Alberto vs. Robredo del Río Salvador. Ord. Civil 1 Acdo. Núm. Exp. 832/2024.

Scotiabank Inverlat, Sociedad Anónima, Institución de Banca Múltiple, Grupo Financiero Scotiabank Inverlat vs. Sánchez Rubio Carlos Alberto. Especial Hipotecario Civil 1 Acdo. Núm. Exp. 864/2024.

Secreto. Ord. Civil 5 Acdos. Núm. Exp. 882/2022 Tomo Ix.

Sofimex, Institución de Garantías, S.A. vs. Sacyr Construcción México, S.A. de C.V. y Sacyr Construcción, S.A. U y Concretos San Cayetano, S.A. de C.V. Especial de Fianzas Mercantil 1 Acdo. Núm. Exp. 676/2024.

Tello Zamora Dominga y Tello Zamora Anastacia y Tello Zamora Cristina vs. Grupo Mexicano de Seguros S.A. de C.V. Ord. Civil 1 Acdo. Núm. Exp. 790/2024.

Vadjavari, S.A. de C.V. vs. Inmobiliaria Bains, S.A. de C.V. y Cárdenas Curiel Héctor. Ejecutivo Mercantil Amparo 251/2024. 1 Acdo. en Amparo. Núm. Exp. 136/2018 Amparo 251/2024- VI.

Velázquez Martínez Sergio y Roxana Gabriela Ortiz Rodríguez vs. Santos de Jesús Martínez y María Rosa García Rojas. Ord. Civil Amparo D. C. 707/2024. 1 Acdo. en Amparo. Núm. Exp. 398/2020 Amparo D. C. 707/2024.

SOLO CONSULTA
SOLO CONSULTA
SOLO CONSULTA

AUDIENCIA

López Fernández Sebastián Jorge vs. Molina Merino Rosa María. Aud. Controversias de Arrendamiento Civil. 1 Audiencia. Núm. Exp. 1022/2024.

SENTENCIA DEFINITIVAS DEL 9 DE DICIEMBRE DEL 2024

Guzmán Cruz de Salinas Irene y Salinas Uribe Martín vs. Rodríguez González Reynalda y Salinas Rodríguez Lizbeth Guadalupe y Salinas Rodríguez Christian Iván. Ord. Civil Sent. Def. 1 Núm. Exp. 736/2024

SENTENCIA INTERLOCUTORIA

Blanca Ximena Robleto del Río vs. Mendoza Olvera Víctor David y Herrera Rodríguez Rebeca. Especial Hipotecario Civil Sent. Interl. 1 Núm. Exp. 330/2018 Tomo Ii

LA SECRETARIA DE ACUERDOS
LIC. JÉSSICA RODRÍGUEZ LUNA

SOLO CONSULTA

SEXAGÉSIMO TERCERO DE LO CIVIL

SIN PUBLICACIÓN

SEXAGÉSIMO CUARTO DE LO CIVIL

SECRETARÍA "A"
ACUERDOS DEL 9 DE DICIEMBRE DEL 2024

Abad Godínez José Cruz vs. Hospital Ángeles del Pedregal, S.A. de C.V., Operadora de Hospitales Ángeles, S.A. de C.V. y Ochoa Cazares René. Ord. Civil Amparo. 1 Acdo. en Amparo. Núm. Exp. 693/2019 Amparo.

Adm Fome 1 Sociedad de Responsabilidad Limitada de C.V. vs. Garza Mireles Reyna Patricia. Especial Hipotecario Civil 1 Acdo. Núm. Exp. 807/2022.

Arendal S. de R. L. de C.V. y Otro vs. Cotemar S.A. de C.V. Exhortos Civil Amparo. 1 Acdo. en Exhorto. Núm. Exp. 989/2024.

Banco Inbursa Sa Institución de Banca Múltiple Grupo Financiero Inbursa vs. Bolaños Gutiérrez René. Especial Hipotecario Civil Prevención. 1 Acdo. Núm. Exp. 1395/2024.

Banco Santander México Sa Institución de Banca Múltiple Grupo Financiero Santander vs. Esqueda Ruíz Luis Fernando. Especial Hipotecario Civil Auto. 1 Acdo. Núm. Exp. 943/2024.

Banco Santander México Sociedad Anónima Institución de Banca Múltiple Grupo Financiero Santander México vs. Glider Software Solutions S.A. de C.V. y García Soriano Jorge. Actos Prejudiciales Civil 1 Acdo. Núm. Exp. 569/2022.

Banco Santander México, S.A., Institución de Banca Múltiple, Grupo Financiero Santander México vs. Cancún 24 Hrs. S.A. de C.V., Cervantes Barrera Fernando, Escamilla Trejo David y Morales Salmerón Fernando Ramón. Actos Prejudiciales Civil 1 Acdo. Núm. Exp. 453/2019.

BBVA México S.A. Institución de Banca Múltiple Grupo Financiero BBVA México vs. Barrueta Jaimes Bernardino Abel y Oliva Chávez María de Lourdes. Especial Hipotecario Civil Dada Nueva Cuennta. 1 Acdo. Núm. Exp. 1183/2024.

BBVA México Sa Institución de Banca Múltiple Grupo Financiero BBVA México vs. Villegas Sandoval Gustavo. Especial Hipotecario Civil 1 Acdo. Núm. Exp. 27/2024.

Calvillo Orueta Estefania vs. Laborde Amaro Alejandra. Controversias de Arrendamiento Civil Remitir Exp. Al Archivo para Baja. 1 Acdo. Núm. Exp. 1121/2024.

Casasola Rivas Julieta Hortencia vs. Casasola Rivas Fernando Isacc su Sucesión. Ord. Civil Acuerdo. 1 Acdo. Núm. Exp. 617/2023.

Cruz Cruz Erick Alejandro vs. Grupo Mexicano de Seguros S.A. de C.V. Ord. Civil 2 Acdos. Núm. Exp. 993/2024.

Garibay Badillo Enrique vs. Sedeño Cerda Julio. Ord. Civil Auto. 1 Acdo. Núm. Exp. 1381/2024.

Grupo Inmobiliario Aidére, S.A. de C.V. - vs. Martínez Martínez Claudia Viviana. -. Ejecutivo Mercantil Acuerdo. 1 Acdo. Núm. Exp. 1275/2024 Tomo Cuatro.

Guzmán Álvarez Fernando vs. Guzmán Enríquez J Asunción. Ord. Civil Acuerdo. 1 Acdo. Núm. Exp. 647/2022 Segundo Tomo.

HSBC México Sociedad Anónima Institución de Banca Múltiple, Grupo Financiero HSBC vs. Calderón Almanza Alejandro Rafael. Especial Hipotecario Civil Acuerdo. 1 Acdo. Núm. Exp. 1167/2023.

Instituto Mexicano del Seguro Social vs. Moreno Blanco Gabriela. Especial Hipotecario Civil 1 Acdo. Núm. Exp. 1361/2024.

Instituto del Fondo Nacional de la Vivienda para los Trabajadores (Infonavit) vs. Muñiz Chavarría Amos. Especial Hipotecario Civil 1 Acdo. Núm. Exp. 295/2021.

Instituto del Fondo Nacional de la Vivienda para los Trabajadores Infonavit vs. Antonio Pantaleon Eulogio. Especial Hipotecario Civil Auto. 1 Acdo. Núm. Exp. 1349/2024.

Instituto del Fondo Nacional de la Vivienda para los Trabajadores Infonavit vs. Martínez Esquivel María Elena. Especial Hipotecario Civil Auto. 1 Acdo. Núm. Exp. 1347/2024.

Jiménez López Adriana vs. Gutiérrez Frías Leslie Cristal. Controversias de Arrendamiento Civil 1 Acdo. Núm. Exp. 955/2024.

López Quero José Luis vs. Cuenca Montes de Oca Germán. Ord. Civil Auto. 1 Acdo. Núm. Exp. 1363/2024.

María de la Paz Ubaldo Rivas vs. Diseño y Funcionalidad Integral S.A. de C.V. Ejecutivo Civil 1 Acdo. Núm. Exp. 455/2023.

Menestys Innovaciones Móviles, S.A. de C.V. vs. Maxcom Telecomunicaciones S.A. B. de C.V. y Celmax Móvil, S.A. de C.V. Ord. Mercantil Acdo. Contesta Agravios. 2 Acdos. Núm. Exp. 1317/2019 Tercer Tomo.

Navistar Financial, S.A. de C.V., Sociedad Financiera de Objeto Múltiple Entidad Regulada vs. Bally de México, S.A. de C.V., y Mazon Hoyos Ernesto y Zahoul Espinoza Alberto. Especial Mercantil Mercantil Acuerdo. 2 Acdos. Núm. Exp. 551/2018 Segundo Tomo.

Pineda Hernández Juan vs. Grupo Mexicano de Seguros S.A. de C.V. Ord. Civil Acuerdo. 1 Acdo. Núm. Exp. 227/2024.

Plata Sánchez María Esther vs. Barragán Casas Luis. Juris. Voluntaria Civil Auto. 1 Acdo. Núm. Exp. 1473/2024.

Ponce Yépez Guillermo Alfonso vs. Parra Lucio Hilda Rocío y Piña Pérez Osiel. Ord. Civil Glosar Expedientillo. 1 Acdo. Núm. Exp. 1235/2024.

Rangel González María del Carmen vs. Tiendas Super Precio S.A. de C.V. Juris. Voluntaria Civil Auto. 1 Acdo. Núm. Exp. 1491/2024.

Regie T de México S.A. de C.V. vs. Ferrocarriles Suburbanos Sapi de C.V. Ord. Mercantil Acuerdo. 1 Acdo. Núm. Exp. 1099/2024.

Reyes Márquez Lucinda vs. Seguros Afirme S.A. de C.V. Afirme Grupo Financiero. Ord. Civil Acuerdo. 1 Acdo. Núm. Exp. 507/2022 Segundo Tomo.

Robles Alvarado José Luis vs. Alvarado de Robles Francisca su Sucesión y C Director del Registro Público de la Propiedad y del Comercio de la Ciudad de México. Ord. Civil Acdo. Contesta Agravios. 1 Acdo. Núm. Exp. 1279/2023.

Rodríguez Franco Ricardo vs. Sandoval García Enrique. Ord. Civil 1 Acdo. Núm. Exp. 495/2024.

Rodríguez Gómez José Luis vs. Alvarado Ahumada Petra. Ord. Civil Dada Nueva Cuenta. 1 Acdo. en Expedientillo. Núm. Exp. 1365/2024.

Rosas Landa Gómez Leopoldo Dámaso vs. Rodríguez Gómez Emma y Cruz Cervantes Jorge. Ord. Civil Acuerdo. 2 Acdos. Núm. Exp. 269/2024.

Sánchez Reyes Francisco vs. Transportes de Carga Alas del Golfo, S.A. de C.V. y Otros. Ord. Mercantil Apel. No Contesto Agravios. 1 Acdo. Núm. Exp. 737/2008 Bis. 1 Tomo Ii.

Secreto. Controversias de Arrendamiento Civil Auto Admisorio. 1 Acdo. Núm. Exp. 1359/2024.

Secreto. Ejecutivo Mercantil Remitir Exp. Al Archivo para Baja. 1 Acdo. Núm. Exp. 357/2024.

Serrano Olguín Hortencia vs. Intermediación Inmobiliaria Gutza S.A. de C.V. Ord. Mercantil Auto Admisorio. 1 Acdo. Núm. Exp. 1155/2024.

Silrendel Sociedad de Responsabilidad Limitada de Capital Variable vs. Camizau García Marco Antonio. Amparo. 1 Acdo. Núm. Exp. 145/2006.

Sociedad Hipotecaria Federal Sociedad Nacional de Crédito Institución de Baca de Desarrollo vs. Medina Almaraz Luz María. Ord. Civ. Acuerdo. 1 Acdo. Núm. Exp. 281/2007.

Unión de Crédito el Águila, S.A. de C.V. vs. Hko Group, S.A. de C.V. Ejecutivo Mercantil Acuerdo. 1 Acdo. Núm. Exp. 635/2019 Segundo Tomo.

Vázquez Elizalde Enrique vs. Toral González Carmen y Vázquez Toral May Ling. Ord. Civil Acuerdo. 1 Acdo. Núm. Exp. 649/2021 Tomo 2.

Velázquez Lerma Roberto Valentín vs. C & G Marketing Group, S.A. de C.V. y Otro. Ord. Civil Amparo. 1 Acdo. en Amparo. Núm. Exp. 221/2013 Amparo 1062/2021-II.

Viramontes de la Mora Salvador Sergio vs. Arredondo Dávila Felipe. Controversias de Arrendamiento Civil 1 Acdo. Núm. Exp. 427/2021.

MAL PUBLICADOS

Sánchez Escobar Jorge y Sánchez Escobar Carlos Eduardo vs. Sánchez Escobar Karla Lizbeth. Actos Prejudiciales Civil 2 Acdos. Núm. Exp. 657/2020.

NO PUBLICADOS

Cibanco, Sociedad Anónima, Institución de Banca Múltiple en su Carácter de Fiduciario en el Fideicomiso Número F/00430 vs. Velázquez Victorio Jorge Francisco y Cabrera Sánchez Patricia. Especial Hipotecario Civil Elaborar Exhorto. 1 Acdo. Núm. Exp. 977/2016.

Cruz Martínez Noemí vs. Jaramillo Bustamante Victoria y C Director del Registro Público de la Propiedad y del Comercio de la Ciudad de México. Ord. Civil Acdo. de Tramite. 1 Acdo. Núm. Exp. 1087/2022.

Ponce Yépez Guillermo Alfonso vs. Parra Lucio Hilda Rocío y Piña Pérez Osiel. Ord. Civil Acdo. de Tramite. 4 Acdos. Núm. Exp. 1235/2024.

SENTENCIA DEFINITIVAS DEL 9 DE DICIEMBRE DEL 2024

Jiménez Domínguez Víctor Ángel vs. Meneses Tapia Pamela y Gutiérrez Vaquero José Carlos. Controversias de Arrendamiento Civil Sent. Def. 1 Núm. Exp. 937/2024

EL SECRETARIO DE ACUERDOS
LIC. JORGE ROBERTO MAYAGOITTIA MIGUEL

SECRETARÍA "B"
ACUERDOS DEL 9 DE DICIEMBRE DEL 2024

Anta Álvarez Ana María vs. Isais Anta Ana Laura y Isais Anta Érika. Ord. Civil Auto Admisorio. 1 Acdo. Núm. Exp. 1382/2024.

Arrendadora y Factor Banorte, Sociedad Anónima de Capital Variable, Sociedad Financiera de Objeto Múltiple, Entidad Regulada Grupo Financiero Banorte vs. Gómez Sánchez Humberto Benigno y Otra. Especial Hipotecario Civil 2 Acdos. Núm. Exp. 592/2012 Bis.

Autofinanciamiento México S.A. de C.V. vs. Talavera Franco María de Los Ángeles y Ávalos Talavera Diana Ivonne y Ávalos Rosas Juan Ramón. Ejecutivo Mercantil Expedientillo. 1 Acdo. Núm. Exp. 158/2023.

Banco Santander México S.A., Institución de Banca Múltiple, Grupo Financiero Santander México vs. Martínez Valladares José Raúl. Especial Hipotecario Civil 2 Acdos. Núm. Exp. 330/2023.

Barrera Rodríguez Eduardo Heriberto y Juárez Díaz Victoria vs. Padilla Urtusuastegui Fernando y Mapfre México S.A. Ord. Civil Auto. 1 Acdo. Núm. Exp. 1082/2024.

Caja de Previsión de la Policía Preventiva de la Ciudad de México vs. Castro Cruz Luis Antonio. Especial Hipotecario Civil Amparo. 2 Acdos. Núm. Exp. 554/2024.

Ci Banco, Sociedad Anónima, Institución de Banca Múltiple en su Carácter de Fiduciario del Fideicomiso F/00247 vs. González Pérez Angélica. Especial Hipotecario Civil 1 Acdo. Núm. Exp. 464/2019.

Domínguez Silva Marco Polo vs. Alcázar Escamilla Leopoldo Alcázar. Exhortos Civil 1 Acdo. en Exhorto. Núm. Exp. 1186/2024.

Espinosa Reyes Alejandro vs. Gaona Mendoza Carolina y Cabrera Ruíz Román Gerardo. Especial Hipotecario Civil Auto. 1 Acdo. Núm. Exp. 1352/2024.

Fernández Martínez Braulio César. Vía de Apremio Civil Radicación Expdllo. 1 Acdo. en Expedientillo. Núm. Exp. 1316/2024 Bis. 1.

Flores Flores Rosa vs. Mosqueda Villegas Edgar Jesús y Padilla Mares José Jesús. Controversias de Arrendamiento Civil Amparo. 1 Acdo. en Amparo. Núm. Exp. 732/2018 Amparo.

Ford Credit de México S.A. de C.V. Sofom E. R vs. Abarrotes la Comercial S.A. de C.V. y Gallardo Cordero Juan Dioscorides. Ejecutivo Mercantil 1 Acdo. Núm. Exp. 1258/2023.

García Ibarra Ángel vs. Banco Nacional de México Sociedad Anónima Integrante del Grupo Financiero Banamex y Csck 12 México Sociedad de Responzabiliadad Limitada de Capital Variable. Exhortos Civil Exhorto. 1 Acdo. en Exhorto. Núm. Exp. 1166/2024.

Grupo Rps Americas S.A. de C.V. vs. Rodríguez Rodríguez Maylen Zileny y Sarmiento Muro Zaira Berenice y Olhagaray Saracho Alejandro. Juris. Voluntaria Civil Auto. 1 Acdo. Núm. Exp. 1396/2024.

Guzmán Gutiérrez Liliana vs. Gutiérrez Treviño María Magdalena y Guzmán Gutiérrez Miguel Ángel. Juris. Voluntaria Civil 2 Acdos. Núm. Exp. 826/2024.

Industrias Unifila S.A. de C.V. vs. Derematecom de México S de R.L. de C.V. Ord. Civil 2 Acdos. Núm. Exp. 1024/2024.

Inmobiliaria Paso S.A. de C.V. vs. Publicidad en Medios Exteriores S.A. de C.V. y Publimex Espectacular S.A. de C.V. y Cestelos Flores María Magdalena. Controversias de Arrendamiento Civil 1 Acdo. Núm. Exp. 466/2022.

Instituto del Fondo Nacional de la Vivienda para los Trabajadores Infonavit vs. Caamaño Wilson María Eugenia. Especial Hipotecario Civil Auto. 1 Acdo. Núm. Exp. 1346/2024.

Instituto del Fondo de la Vivienda para los Trabajadores (Infonavit) vs. Popoca Soriano Silvino y Domiguenz Villa María de Lourdes. Especial Hipotecario Civil Correción de Sentencia. 1 Acdo. Núm. Exp. 90/2021.

Lgf Occidente S.A. de C.V. Sofom Enr vs. Delgado Tamez Arturo. Ejecutivo Mercantil 1 Acdo. Núm. Exp. 556/2024.

López Corral José Agustín y López Corral María de Jesús Eugenia vs. López Corral María Gloria su Sucesión. Ord. Civil 1 Acdo. Núm. Exp. 984/2024.

Marti Pozos Leticia Guadalupe vs. Magaña Martínez Mario Alfonso. Juris. Voluntaria Civil Auto. 1 Acdo. Núm. Exp. 1514/2024.

Martínez Martínez María Guadalupe vs. Martínez Cervantes Roberto. Ord. Civil 1 Acdo. Núm. Exp. 792/2024.

Martínez y Pérez Reyo Sonia Beatriz y Martínez Pérez Reyo Leticia Eugenia vs. Díaz Franco Jorge y Martínez Domiguez Aurelia. Controversias de Arrendamiento Civil 1 Acdo. Núm. Exp. 758/2024.

Méndez Pérez Antonio y Juárez Olvera Guadalupe vs. Hernández Hernández Lourdes y Hernández Contreras Bertha. Ord. Civil Amparo. 3 Acdos. Núm. Exp. 782/2021.

Morales Alarcón Felícitas vs. Gómez Castro Ascencio Ricardo. Controversias de Arrendamiento Civil 1 Acdo. Núm. Exp. 1020/2024.

Morales Rentería Irma vs. Márquez Flores Guadalupe. Medios Preparatorios Civil 1 Acdo. Núm. Exp. 1398/2024.

Muleiro González Javier vs. Mouriño José Rosendo. Ejecutivo Mercantil Radicación. 1 Acdo. Núm. Exp. 1336/2024.

Nasta Haik Tania vs. Soluciones de Monitoreo, S.A. de C.V. y Urda Rodríguez Anays. Controversias de Arrendamiento Civil 2 Acdos. Núm. Exp. 728/2020.

Navarro Pous Arturo vs. Frías Meléndez Blanca. Ejecutivo Mercantil 1 Acdo. Núm. Exp. 624/2024.

O. Farrill Toscano Ana Paula y-o. Farrill Toscano Claudia Lorenza vs. O. Farrill Ávila Víctor Hugo y Banco Actinver Sa Institución de Banca Múltiple Grupo Financiero Actinver. Juris. Voluntaria Civil Auto. 1 Acdo. Núm. Exp. 1358/2024.

Ortega Martínez Pablo vs. Espinoza Chávez Zuleyka. Controversias de Arrendamiento Civil 1 Acdo. Núm. Exp. 592/2024.

Promotora de Hoteles, S.A. de C.V. vs. Ríos de la Vega Luis Ignacio. Controversias de Arrendamiento Civil Expedientillo. 1 Acdo. Núm. Exp. 116/2017.

Ruvalcaba & Asociados Servicios Profesionales S.A. de C.V. vs. Graffiti Grupo Diseño S.A. de C.V. Ord. Civil 1 Acdo. Núm. Exp. 798/2024.

Secreto. Ejecutivo Mercantil 1 Acdo. Núm. Exp. 1272/2024.

Soc. Hipotecaria Federal, S.N.C. Inst. de Banca de Desarrollo en su Carácter de Fid. Sust. del Fondo de Operación y Fin. Bancario a la Viv vs. Salas Gutiérrez Raúl. Esp. Hip. 1 Acdo. Núm. Exp. 546/2011.

Sociedad Hipotecaria Federal, S.N.C., Institución de Banca de Desarrollo en su Carácter de Fiduciario Sustituto del Fondo de Operación y Financiamiento Bancario a la Vivienda vs. Guillermo Segura Galán. Especial Hipotecario Civil 1 Acdo. Núm. Exp. 1544/2010.

Soto Ayala Ernesto vs. Castro Muñoz Ricardo y Camarillo Alba María Cristina. Ord. Civil Auto. 1 Acdo. Núm. Exp. 1360/2024.

SOLO CONSULTA

Spitalier Moreno Vda. de Vejar Edmee su Sucesión vs. Vejar Fernández Alejandro y Fagoaga Ramírez José y Mora Martina y Riefhohl Espinosa de Los Monteros María Elena. Actos Prejudiciales Civil 1 Acdo. Núm. Exp. 998/2024.

Suárez Hernández Olga vs. Hernández Ramírez Alva Neri. Ord. Civil 1 Acdo. Núm. Exp. 1124/2022.

Tamayo Rodríguez Aída Elba vs. Inmobiliaria la Joya Sa y Inmobiliaria la Joya, S.A. Ord. Civil 1 Acdo. Núm. Exp. 148/2022.

Torales Pedraza Raúl vs. Rodríguez Gutiérrez Eliezer. Actos Prejudiciales Civil 1 Acdo. Núm. Exp. 394/2022.

Ugalde López Margarita vs. Instituto del Fondo Nacional de la Vivienda para los Trabajadores. Especial Hipotecario Civil 1 Acdo. Núm. Exp. 274/2024.

Villalba Duarte Juan y Jiménez Ortiz Lorena y Villalba Jiménez Juan Manuel y Villalba Jiménez Itzel Anneth vs. Grupo Mexicano de Seguros S.A. de C.V. Ord. Civil 2 Acdos. Núm. Exp. 770/2024.

Wi Servicios de Comunicación Sapi de C.V. vs. Pérez Barbadillo Carlos Armando. Ejecutivo Mercantil Radicación. 1 Acdo. Núm. Exp. 1340/2024.

Álvarez Ruíz Carolina vs. Flores Muñoz Gabriela y Carrasco Rodríguez Pablo. Controversias de Arrendamiento Civil 1 Acdo. Núm. Exp. 324/2023.

AUDIENCIA

Arrendadora y Factor Banorte, Sociedad Anónima de Capital Variable, Sociedad Financiera de Objeto Múltiple, Entidad Regulada Grupo Financiero Banorte vs. Gómez Sánchez Humberto Benigno y Otra. Aud. de Ley Especial Hipotecario Civil. 1 Audiencia. Núm. Exp. 592/2012 Bis.

Comercial Chaussures S.A. de C.V. vs. Ortiz Rivera Xóchitl y. Aud. Previa Ord. Civil. 1 Audiencia. Núm. Exp. 530/2024.

EL SECRETARIO DE ACUERDOS
LIC. ROBERTO ALFREDO CHÁVEZ SÁNCHEZ

SEXAGÉSIMO QUINTO DE LO CIVIL

SECRETARÍA "A"
ACUERDOS DEL 9 DE DICIEMBRE DEL 2024

Adame López Ángela vs. Chávez Vela Gricelda. Ejecutivo Mercantil 1 Acdo. Núm. Exp. 1283/2024.

Aguilar Soperanez Óscar vs. Aguilar Lucero Benigno Claudio Augusto su Sucesión. Ord. Civil 1 Acdo. Núm. Exp. 71/2024.

Alcalá Estrada Adriana vs. Limón Lason Gonzpalez Roberto Adolfo. Ejecutivo Cuantía Menor Mercantil 1 Acdo. Núm. Exp. 1239/2024.

Andermann Pisanty Michel vs. Polos Fayad Antonio y Fayad Said Juliet. Controversias de Arrendamiento Civil 1 Acdo. Núm. Exp. 261/2021.

Andrade Romero Irma Patricia y Hernández Andrade Miguel Ángel vs. García Villalobos Angélica Marlen. Ord. Civil 1 Acdo. Núm. Exp. 1067/2024.

Ángeles Romero Fernando vs. Ángeles Romero Javier. Ord. Civil 2 Acdos. Núm. Exp. 619/2024.

Autofinanciamiento México S.A. de C.V. vs. Mejía Rodríguez Bruno, Rodríguez López Isabel y Mejía Cortés Roberto. Vía Ejecutiva Cuantía Menor Civil 1 Acdo. Núm. Exp. 1297/2024.

Axalta Powder Coating Systems de México, S.A. de C.V. vs. Juro Servicios, S.A. de C.V. Ord. Civil 2 Acdos. en Amparo. Núm. Exp. 1187/2012 Amparo 1013/2024- III.

Banco Autofin México, S.A., Institución de Banca Múltiple vs. Distribuidora Comercial Miraflores, S.A. de C.V., Food Containers de México, S.A. de C.V. y Víctor Manuel Francisco Brenes Pérez. Ejecutivo Mercantil 1 Acdo. Núm. Exp. 607/2013.

Banco Invex Sociedad Anónima Institución de Banca Múltiple Invex Grupo Financiero en su Carácter de Fiduciario en el Fideicomiso 3939 vs. García Alarcón Silvia. Especial Hipotecario Civil 1 Acdo. Núm. Exp. 981/2023.

Banco Mercantil del Norte, S.A., Institución de Banca Múltiple, Grupo Financiero Banorte vs. Rodolfo Hernández García y Érika Hernández Nativitas. Esp. Hip. 2 Acdos. Núm. Exp. 265/2012.

Banco Mercantil del Norte, Sociedad Anónima, Institución de Banca Múltiple, Grupo Financiero Banorte vs. Montoya Bernal María Angélica. Especial Hipotecario Civil 1 Acdo. en Amparo. Núm. Exp. 1291/2019 Quejosa: Pamela Susana Ollinger Lara.

Banco Monex S.A. Institución de Banca Múltiple, Monex Grupo Financiero Única y Exclusivamente como Fiduciario del Fideicomiso Empresarial Irrevocable de Administración y Garantía Número F/3443 vs. Navarrete Bonifacio José y Colín Sánchez María de Lourdes. Especial Hipotecario Civil 1 Acdo. Núm. Exp. 175/2022.

Banco Nacional de Obras y Servicios Públicos, S.N.C., Institución de Banca de Desarrollo vs. Lea Guadalupe de Alba Bellizzia. Especial Hipotecario Civil 1 Acdo. Núm. Exp. 1159/2018.

Becerril Mendoza Héctor vs. Amador Zaragoza Claudio Enrique y Amador Zaragoza Martha Leticia. Ord. Civil 1 Acdo. Núm. Exp. 759/2024.

Bonilla Meía Nayeli vs. Aquino León Carlos. Especial Hipotecario Civil 2 Acdos. Núm. Exp. 1279/2019.

Castaneda Noguez Hilda y Hernández Hernández su Sucesión Reynaldo vs. Camargo López Isaías y Ayala Flores Estela. Controversias de Arrendamiento Civil 2 Acdos. en Amparo. Núm. Exp. 437/2022 700/2024.

Ci Banco, S.A., Institución de Banca Múltiple, Actuando en su Carácter de Fiduciaria en el Fideicomiso F/00102 vs. Tirado Sudea Rafaela. Especial Hipotecario Civil Amparo. 1 Acdo. Núm. Exp. 1203/2018.

Combustibles Alternos Sustentables S.A. de C.V. vs. Autotransportes Sanver S.A. de C.V. y Verdin Espinoza José Rodolfo y Verdin Espinoza José Ricardo. Providencias Precautorias Mercantil 1 Acdo. Núm. Exp. 623/2023.

Consultoría Fiduciaria e Hipotecaria, Sociedad Civil vs. Molina Monroy Claudia Getzabel. Especial Hipotecario Civil 2 Acdos. Núm. Exp. 565/2021.

Continum Logística Internacional Sociedad Anónima de Capital Variable vs. Ferreyra Hernández Gustavo y Orozco Silva Gabriela. Especial Hipotecario Civil 1 Acdo. Núm. Exp. 625/2016.

Cornish Garduño Jorge José y Shamosh Elfon Isaac y Shamosh Elfon Salomón y Cornish Garduño Carlos Guillermo vs. Camargo Mena María de Jesús vs. Estrada Camargo Israel y Estrada Camargo Gabriela. Ord. Civil no Publ. del 06/12/24. 2 Acdos. Núm. Exp. 949/2023.

Cortés Cuéllar Filiberto su Sucesión vs. Cortés Gutiérrez Aurelia y Velázquez Montoya Juan y Velázquez Cortés Vanessa y Velázquez Cortés Paola Alondra y Velázquez Cortés Ricardo. Ord. Civil 1 Acdo. Núm. Exp. 571/2022.

Crédito Oportuno Sociedad Anónima de Capital Variable Sociedad Financiera de Objeto Múltiple Entidad No Regulada vs. Ofimueblemex S.A. de C.V. y Garcés Villagómez Jezania Mabeth. Vía de Apremio Civil 1 Acdo. Núm. Exp. 267/2024.

Delmar García Sancho Héctor Javier vs. Las Personas que Puedan Considerarse Perjudicadas. Inmat. Judicial Civil 1 Acdo. Núm. Exp. 545/2016.

Dessetec, Desarrollo de Sistemas, S.A. de C.V. vs. María Susana Reyes Cadena. Esp. Hip. 1 Acdo. Núm. Exp. 163/2008.

Distribuidora Liverpool Sociedad Anónima de Capital Variable vs. Pérez y Frías José Manuel. Ejecutivo Cuantía Menor Mercantil 1 Acdo. Núm. Exp. 1273/2024.

Esteripharma S.A. de C.V. vs. Farmacia París S.A. de C.V. Ejecutivo Mercantil 1 Acdo. Núm. Exp. 575/2022.

García García Alicia vs. Rabadán Rojas Óscar. Ejecutivo Cuantía Menor Mercantil 1 Acdo. Núm. Exp. 1281/2024.

González García Blanca Estela vs. Sánchez Gómez Luis Bernardo. Controversias de Arrendamiento Civil 2 Acdos. Núm. Exp. 989/2024.

Gutiérrez Calderón Arturo vs. Instituto del Fondo Nacional de la Vivienda de Los Trabajadores Infonavit. Ord. Civil 1 Acdo. Núm. Exp. 543/2024.

Hernández Flores Virginia. Exhortos Civil Expedientillo. 1 Acdo. en Exhorto. Núm. Exp. 355/2024.

HSBC México S.A. Inctitución de Banca Múltiple Grupo Fin. vs. Pro de la Torre Alejandro. Especial Hipotecario Civil 1 Acdo. Núm. Exp. 229/2023.

SOLO CONSULTA
SOLO CONSULTA
SOLO CONSULTA

HSBC México, S.A., Institución de Banca Múltiple, Grupo Financiero HSBC, División Fiduciaria, en su Carácter de Fiduciario en el Fideicomiso Irrevocable Identificado Con el Número F/232017 vs. Karla Coutiño Brito. Especial Hipotecario Civil 1 Acdo. Núm. Exp. 839/2018.

Inmobiliaria Huresca S.A. de C.V. vs. BBVA Bancomer Institución de Banca Múltiple Grupo Financiero BBVA Bancomer. Ord. Civil 1 Acdo. Núm. Exp. 1043/2023.

Instituto del Fondo Nacional de la Vivienda para los Trabajadores (Infonavit) vs. Godínez Díaz María Enriqueta. Especial Hipotecario Civil 1 Acdo. Núm. Exp. 87/2020.

Instituto del Fondo Nacional de la Vivienda para los Trabajadores (Infonavit) vs. Silva Cruz Dolores. Vía de Apremio Civil 1 Acdo. Núm. Exp. 1345/2022.

Instituto del Fondo Nacional de la Vivienda para los Trabajadores (Infonavit vs. Pérez Díaz María Esperanza. Especial Hipotecario Civil 1 Acdo. Núm. Exp. 91/2023.

Ireowo, S.A. de C.V. vs. González Ferral Silvestre y Coronado Rocha Gabriel. Controversias de Arrendamiento Civil 1 Acdo. Núm. Exp. 137/2024.

León Montes Virginia vs. Anuncios Técnicos Moctezuma, S.A. de C.V. y Laura Araceli Rodríguez Moctezuma. Controversias de Arrendamiento Civil 1 Acdo. Núm. Exp. 991/2012.

Medina Hernández Viridiana. Exhortos Civil Expedientillo. 1 Acdo. en Exhorto. Núm. Exp. 277/2024.

Meneses Medina Silverio Martín su Sucesión vs. Lemus Salas Luis. Controversias de Arrendamiento Civil 1 Acdo. Núm. Exp. 909/2024.

Mexican Solution And Investment Consulting S.C. vs. Aídara Lv Sapi de C.V. Juris. Voluntaria Civil 2 Acdos. Núm. Exp. 367/2023.

Miranda Cueva Alejandro Roberto vs. Vences Espinoza Leticia. Ord. Civil 2 Acdos. Núm. Exp. 1129/2024.

Patiño Berra José Eduardo su Sucesión vs. Pérez Lara Vicuña Juan Carlos y Gutiérrez Gayosso Guillermo Arturo. Controversias de Arrendamiento Civil 1 Acdo. Núm. Exp. 709/2023.

Puon Corzo Lourdes Elizabeth vs. Villagrán Palomeque Miguel Antonio y Romero Herrera María del Carmen. Controversias de Arrendamiento Civil 1 Acdo. Núm. Exp. 843/2024.

Rabchinsky Rojas Jaime vs. Tamayo Ororzco de Osuna María del Carmen y Rabchinsky Jaet Aarón y Registro Público de la Propiedad y del Comercio de la Ciudad de México. Ord. Civil 3 Acdos. Núm. Exp. 935/2023.

Ramos Rodríguez René Carlos vs. Ebound México, S.A. de C.V., Batiz y Solórzano María Eugenia También Conocida como María Eugenia Batiz Solórzano, Torres Batiz Ramón, Torres Batiz Renan y Torres Batiz Román. Ejecutivo Mercantil Amparo 448/2024-Vii. 2 Acdos. Núm. Exp. 735/2019.

Reyes de la Cerda Susana Carina vs. Grupo Mexicano de Seguros S.A. de C.V. Ord. Civil 1 Acdo. Núm. Exp. 859/2024.

Ruíz Rodríguez Ramón vs. Campuzano Hernández Patricia Janet. Especial Hipotecario Civil 1 Acdo. Núm. Exp. 51/2019.

San Sebastián Vigil Ana Laura vs. The American Britsh Cowdray Medical Center Iap Quien También Es Conocida Bajo el Nombre Comercial de Hospital Abc. Ord. Civil 1 Acdo. Núm. Exp. 957/2024.

Secreto. Ejecutivo Mercantil 1 Acdo. Núm. Exp. 1275/2022.

Secreto. Vía de Apremio Civil 1 Acdo. Núm. Exp. 87/ 2024.

Solís Cabrera Filiberto vs. Federico Fernando Pearl Flores. Ejecutivo Mercantil 1 Acdo. Núm. Exp. 513/2017.

Tapia Ramírez José Óscar vs. Goldman House Servicios Inmobiliarios S.A. de C.V. y Aguero Miranda Óscar y Peniche Franco Rosa Elena y Franco López Portillo Rosa Elena y Secretaria de Finanzas del Gobierno de la Ciudad de México. Ord. Civil 1 Acdo. Núm. Exp. 1037/2023.

Toyota Financial Services México S.A. de C.V. vs. Mejía Álvarez Mauricio. Ejecutivo Mercantil 1 Acdo. Núm. Exp. 1167/2023.

Tu Casa Express S.A. de C.V. vs. Rueda Restrepo Germán Andrés y J Obregoso Eugenio y Lea Rueda Marcia y Estrello Montemayor Anelisse y Banco del Bajío Sociedad Anónima Institución de Banca Múltiple. Especial Hipotecario Civil 1 Acdo. Núm. Exp. 1503/2024.

Valdez Camacho Norma Mariel vs. Luna Camacho Guillermo. Ord. Civil 1 Acdo. Núm. Exp. 597/2021.

Vélez Castañeda Verónica y Fabián Pérez Víctor Alfonso vs. Gobierno de la Ciudad de México y Seguros Inbursa Sa Grupo Financiero Inbursa y Transportes Especializados Ruga S.A. de C.V. y García Giovanni Severiano. Ord. Civil 3 Acdos. Núm. Exp. 807/2023.

Villagómez Ruíz José vs. Jiménez Lazcano de Unda Elba y C Director del Registro Público de la Propiedad y de Comercio de la Ciudad de México. Ord. Civil 1 Acdo. Núm. Exp. 63/2024.

Vivanco Torres Rafael vs. Corporación Condomex S.A. de C.V. Ord. Civ. Expedientillo. 1 Acdo. Núm. Exp. 353/2007.

MAL PUBLICADOS

Ibarra Pérez Pedro Ernesto vs. Béjarano Mendizábal Norma Beatriz y Volkersz Merens Maaike y Santander Hipotecario S.A. de C.V. Sociedad Financiera de Objeto Múltiple Entidad Regulada y Notario Público Número 6 de la Ciudad de México. Ord. Civil Amparo. 2 Acdos. Núm. Exp. 1211/2023.

NO PUBLICADOS

Inmobiliaria Bains S.A. de C.V. Ord. Civil no Publ. del 06/12/24. 1 Acdo. en Amparo. Núm. Exp. 251/2024 Amparo 251/2024-VI.

Rojas Escartin Rafael vs. Escartin Martínez Rosa y También Conocida como Rosa Escartin y Guzmán Mardueño Aurora y También Conocida como Aurora Mardueño Vda. de Espinosa y Registro Público de la Propiedad y de Comercio de la Ciudad de México. Ord. Civil 2 Acdos. Núm. Exp. 1143/2023.

EL SECRETARIO DE ACUERDOS
LIC. JAVIER GIL RAMÍREZ

SECRETARÍA "B"
ACUERDOS DEL 9 DE DICIEMBRE DEL 2024

Agrupación de Supervivientes de la Casa del Obrero Mundial vs. Andrade Ramírez Lázaro y Avendaño Niño Silvia. Ord. Civil 1 Acdo. Núm. Exp. 330/2023.

Alma Toledo Gutiérrez vs. Medina Villa Yubia y Huerta Rodríguez Gabriel. Especial Hipotecario Civil Tomo II. 1 Acdo. en Otros. Núm. Exp. 1220/2018 Tomo II.

Banco Mercantil del Norte, S.A., Institución de Banca Múltiple, Grupo Financiero Banorte vs. Raymundo Ramos Hernández. Especial Hipotecario Civil Tomo II. 1 Acdo. en Otros. Núm. Exp. 184/2018 Tomo II.

Banco Mercantil del Norte, S.A., Institución de Banca Múltiple, Grupo Financiero Banorte vs. Martha Elena Martínez Echavarría y José Tonahua Pérez Hernández. Especial Hipotecario Civil Tomo II. 1 Acdo. en Otros. Núm. Exp. 874/2016 Tomo II.

Banco Mercantil del Norte, Sociedad Anónima, Institución de Banca Múltiple, Grupo Financiero Banorte vs. Jesús Erick Contreras González. Especial Hipotecario Civil Expedientillo. 1 Acdo. Núm. Exp. 32/2021.

Banco del Bajío Sociedad Anónima Institución de Banca Múltiple vs. Pérez Trejo Morán Roberto Edgar y Martínez Pérez Trejo Ariadne Ivette. Ejecutivo Mercantil Tomo II. 1 Acdo. Núm. Exp. 484/2013 Tomo II.

BBVA México Sa Institución de Banca Múltiple Grupo Financiero BBVA México vs. Comercializadora Arthur S.A. de C.V. y Negocios Avante S.A. de C.V. y Sistemas Avanzados en Computación y Comunicaciones S.A. de C.V. y Discount Tires de México, S.A. de C.V. y Emotion Llantas Rines, S.A. de C.V. y Autopartes Brokers, S.A. de C.V. y Organización Emotion International, S.A. de C.V. y Pérez Martínez Lorena y Arellano Reyes José Luis. Providencias Precautorias Civil 1 Acdo. Núm. Exp. 1026/2024.

Castillo Hernández María de Los Ángeles su Sucesión vs. Quintero Alarcón Anastacia. Ord. Civil 1 Acdo. Núm. Exp. 1320/2024.

Chávez Gutiérrez Aurelia, su Sucesión vs. Betancourt Longinos Abraham Samuel y Chávez González Alberto y Dirección General de Registros Públicos de la Propiedad y Notarias del Estado de Guanajuato. Ord. Civil 1 Acdo. Núm. Exp. 1206/2024.

Concepción Beistegui 1809 vs. Ruíz Alcalá Ericka Mitzi. Ord. Civil 1 Acdo. Núm. Exp. 948/2024.

Condominio Roberto Gayol Número 1437 Colonia del Valle Sur Alcaldia Benito Juárez Codigo Postal 03100 en Esta Ciudad de México vs. García Cruz Alberto y García Velazco Gabina y Ángeles Montiel Alberto Guillermo. Ord. Civil 1 Acdo. Núm. Exp. 294/2023.

Daimler Financial Services México Sociedad de Responsabilidad Limitada de Capital Variable vs. Espinosa López Héctor. Ejecutivo Mercantil 2 Acdos. en Incidente. Núm. Exp. 1260/2023 Providencias Precautorias.

SOLO CONSULTA
SOLO CONSULTA
SOLO CONSULTA

Durán Islas Ixchell Abigail vs. Medrano Villarreal y Mapfre México, S.A. Javier Gracia. Ord. Civil Tomo II. 1 Acdo. en Otros. Núm. Exp. 204/2018 Tomo II.

Escutia Montoya Magdalena vs. Chora Toria Francisco su Sucesión. Ejecutivo Civil 1 Acdo. Núm. Exp. 912/2024.

Farías Ángeles Arely Betzabhe vs. Grupo Mexicano de Seguros S.A. de C.V. Ord. Civil 1 Acdo. Núm. Exp. 872/2024.

Fideicomiso de Administración F750323 por Conducto de su Fiduciario Banco Mercantil del Norte Sa Institución de Banca Múltiple Grupo Financiero Banorte vs. Parque Prendes Sapi de C.V. Controversias de Arrendamiento Civil 2 Acdos. Núm. Exp. 1050/2024.

Gaona Aguilera Rey David y Multibanco Comermex Sociedad Nacional de Crédito y del Comité Técnico Operativo del Fideicomiso Colinas del Bosque vs. Flores Valencia Hildebrando Daniel. Ord. Civil 1 Acdo. Núm. Exp. 1180/2024.

García Blake Luis y Centro Dinámico Pegaso, S.A. de C.V. vs. Pegaso, Pcs, S.A. de C.V. Ord. Civil Tomo III. 1 Acdo. Núm. Exp. 1264/2019.

García Castro Elvira vs. Errasti Arango Miguel Ángel y Larrinaga Jean Margaret. Exhortos Civil Exhorto. 1 Acdo. en Exhorto. Núm. Exp. 1212/2024.

García Hernández Adrián vs. Montalvo López Lucio Aarón. Ejecutivo Mercantil 1 Acdo. Núm. Exp. 1188/2019.

Hernández Pérez Alejandra Natividad vs. Hernández Dávila Jorge y Zavala Luna Lucero. Ord. Civil 1 Acdo. Núm. Exp. 962/2023.

HSBC México, Sociedad Anónima, Institución de Banca Múltiple, Grupo Financiero, HSBC División Fiduciaria en su Carácter de Fiduciario del Fideicomiso Irrevocable de Administración Identificado Con el Número F/258040 vs. Martínez Pulido Patricia Lilián. Vía de Apremio Civil 1 Acdo. Núm. Exp. 346/2020.

HSBC México, Sociedad Anónima, Institución de Banca Múltiple, Grupo Financiero HSBC División Fiduciaria en su Carácter de Fiduciario del Fideicomiso Irrevocable de Administración Identificado Con el Número F/262757 Representada por Tertius, Sociedad Anónima Promotora de Inversión de Capital Variable. Sociedad Financiera de Objeto Múltiple Entidad No Regulada vs. López Fernández Rita Rocío. Especial Hipotecario Civil Expedientillo. 1 Acdo. en Expedientillo. Núm. Exp. 538/2015 Expedientillo.

Instituto del Fondo Nacional de la Vivienda para los Trabajadores vs. Velázquez Barrón Valeria y Montes Zendejas Luis Ernesto. Especial Hipotecario Civil 1 Acdo. Núm. Exp. 1380/2024.

M2 Design, S.A. P. I de C.V. vs. Luna Sierra Blanca Elena. Especial Hipotecario Civil 1 Acdo. Núm. Exp. 740/2021.

Maldonado Cervantes Carlota vs. Inmuebles Tlalpan Sa y Inmobiliaria Magar S.A. Ord. Civil 1 Acdo. Núm. Exp. 1322/2024.

Martínez Estrada Armando y Rojas Nava Leticia vs. Contreras Vaquera Edson Ali y Oficina Alfonso Xii Sociedad Anónima de Capital Variable Franquisitaria Tecnocasa Franchising Network y Cuéllar Pelcastre Juan Israel y Cuéllar Pelcastre Montserrat. Ord. Civil 1 Acdo. Núm. Exp. 1300/2022.

Mayoral Reyes Hugo Patricio vs. Don Evedegardo, S.A. de C.V. y González Pereyra Manuel Alejandro. Controversias de Arrendamiento Civil 1 Acdo. Núm. Exp. 630/2020.

Méndez Zamora Pedro David vs. Barrenechea Bazañez Guillermo. Ord. Civil 1 Acdo. Núm. Exp. 1324/2024.

Miranda Martín María Eugenia vs. Rodríguez Pérez Ana Lizeth. Medios Preparatorios Civil 1 Acdo. Núm. Exp. 1378/2024 Principal.

Mort Martín del Campo Alejandro José vs. Cotlame Vázquez Carlos Adrián y Plata Monrroy Concepción. Controversias de Arrendamiento Civil 1 Acdo. Núm. Exp. 1096/2024.

Nacional Monte de Piedad vs. Percastre Benítez Victor José. Especial Hipotecario Civil 1 Acdo. Núm. Exp. 1098/2024.

Nadro Sociedad Anónima, Promotora de Inversión de Capital Variable S.A. P. I., de C.V. vs. Medina Bello Ángel Napoleon. Ejecutivo Mercantil 1 Acdo. Núm. Exp. 1212/2019.

Nava Rosas Yolanda vs. Nava Rosas Estela, Nava Rosas María Teresa y Nava Rosales Patricia. Ord. Civil 1 Acdo. Núm. Exp. 156/2020.

Nava Rosas Yolanda vs. Nava Rosas Estela, Nava Rosas María Teresa y Nava Rosales Patricia. Ord. Civil Tomo II. 2 Acdos. Núm. Exp. 156/2020 Tomo II.

Rangel Bojorges Mendoza Arturo vs. Castañeda Santibañez Fabiola. Ord. Civil 1 Acdo. en Cuaderno_Amparo_Dem. Núm. Exp. 822/2023 Amparo D. C. 701/2024.

Rubio Barnetche Cecilia vs. Meltis González Antonio su Sucesión. Ejecutivo Mercantil 2 Acdos. Núm. Exp. 1152/2018.

Ruíz Martínez Mario Jhonnatan vs. Clínica Fuente de Vida A.C. Controversias de Arrendamiento Civil 1 Acdo. Núm. Exp. 196/2020.

Sánchez Reyes Juan Pablo vs. Constructora Vargas Labastida S.A. de C.V. y Vargas Labastida Arturo. Ejecutivo Mercantil 1 Acdo. Núm. Exp. 1066/2023.

Scotiabank Inverlat Sa Institución de Banca Múltiple Grupo Financiero Scotiabank Inverlat y Melgoza Ávila Carlos vs. Saldívar Medina Alfredo. Especial Hipotecario Civil 1 Acdo. Núm. Exp. 598/2023.

Sil Forwarding Servicios Internacionales de Logística S.A. de C.V. vs. Nettransport S.A. de C.V. Medios Preparatorios Civil Certificación. 1 Acdo. Núm. Exp. 884/2024.

Vergara Cerón Jesús su Sucesión vs. Jefa de Gobierno de la Ciudad de México, C. Director del Registro Público de la Propiedad y del Comercio de la Ciudad de México. Ord. Civil 1 Acdo. Núm. Exp. 540/2020.

Villarruel Ríos Juana su Sucesión vs. Cruz Campos Roberto Carlos, Aranda Tanaka Ann Aiko, Mendoza Ernesto, Industrias Miromex, S.A. de C.V. ; González González Carlos, Zamora Morales Eleuterio y Flores Zamora Carlos. Ord. Civil Tomo II. 1 Acdo. en Otros. Núm. Exp. 466/2021 Tomo II.

AUDIENCIA

Barros San Germán Roque vs. Camberos Vda. de S Ma Teresa. Aud. Controversias de Arrendamiento Civil. 1 Audiencia. Núm. Exp. 968/2024.

Juárez Guzmán Juan Daniel vs. Boussart Olivan María Guadalupe y Gutiérrez Noriega Jaime. Aud. de Concil. Ord. Civil. 1 Audiencia. Núm. Exp. 866/2024.

SENTENCIA DEFINITIVAS DEL 9 DE DICIEMBRE DEL 2024

Juárez Guzmán Claudia Araceli y Juárez Guzmán Fabiola Verónica vs. Juárez Butron Arturo. Ord. Civil Sent. Def. 1 Núm. Exp. 376/2024

LA SECRETARIA DE ACUERDOS
LIC. WENDY FLORES RIZO

SEXAGÉSIMO SEXTO DE LO CIVIL

SIN PUBLICACIÓN

SEXAGÉSIMO SÉPTIMO DE LO CIVIL

SECRETARÍA "A"
ACUERDOS DEL 9 DE DICIEMBRE DEL 2024

Acosta Ángeles Margarita vs. Montiel Vinajeras María Verónica (su Sucesión). Ord. Civ. Disposición. 1 Acdo. Núm. Exp. 1673/2011.

Administradora Fome 2, S. de R. L de C.V. vs. Inocente Aguilar Torres. Especial Hipotecario Civil 1 Acdo. Núm. Exp. 145/2023.

Agronegocios Laad, S.A. de C.V., Sofom E. N. R vs. Rodríguez Sánchez Leonel Gerardo y Rodríguez Mendoza Manuel Gerardo y Rodríguez Sánchez Brenda Esmeralda. Especial Hipotecario Civil 1 en Cuadernos de Amparo 1196/2023- VIII y 1383/2023- I. 2 Acdos. Núm. Exp. 713/2021.

Ahued Ahued María del Carmen su Sucesión vs. Baldomero Rubén Filomeno Rodríguez, Martina Cristina Hernández García, Darío Antonio Alonzo Hernández, Ángela Irma González García, Josué Diego Paulino Reyes, Eduardo Higinio Hernández Palafox, María del Carmen Emerenciana Filomeno Rodríguez y Mario Candia Filomeno. Juris. Voluntaria Civil 1 Acdo. Núm. Exp. 1453/2019.

Banca Mifel, Sociedad Anónima, Institución de Banca Múltiple Grupo Financiero Mifel vs. Jaime Cater Gutiérrez. Especial Hipotecario Civil 1 en Tomo II. 1 Acdo. Núm. Exp. 213/2015 Exp. Principal.

Banco Autofin México Sa Institución de Banca Múltiple vs. Creaciones Margaret S.A. de C.V. y Jamous Jamous Azra Moise y Galante Bekhor Tani y Tania Galante de Jamous y Jamous Jamous Raphael y Raphael Janous Jamous y Zapan Shuchleib Lilián. Vía de Apremio Civil 1 Acdo. Núm. Exp. 635/2024.

Banco Invex S.A. Institución de Banca Múltiple Invex Grupo Financiero en su Carácter de Fiduciario en el Fideicomiso Irrevocable de Administración F 1301 vs. Soriano Altamirano Víctor Manuel. Especial Hipotecario Civil Acdo. 2. 2 Acdos. Núm. Exp. 89/2021.

SOLO CONSULTA

Banco Invex S.A. Institución de Banca Múltiple, Invex Grupo Financiero, Fiduciario del Fideicomiso Irrevocable de Administración Empresarial F Diagonal 2609 vs. Compañía de Planeamiento Acustico S. de R. L. de C.V. Controversias de Arrendamiento Civil 1 en Tomo II. 1 Acdo. Núm. Exp. 291/2021.

Banco Mercantil del Norte Sa Institución de Banca Múltiple Grupo Financiero Banorte vs. Hernández Reyes Raquel. Especial Hipotecario Civil Acdo. 2. 2 Acdos. Núm. Exp. 979/2022.

Banco Mercantil del Norte Sa Institución de Banca Múltiple Grupo Financiero Banorte vs. Martínez García Israel. Ejecutivo Mercantil 1 Acdo. Núm. Exp. 437/2024.

Banco Mercantil del Norte, Sociedad Anónima, Institución de Banca Múltiple, Grupo Financiero Banorte vs. Alejandro Gómez Carro. Especial Hipotecario Civil Acdo. 2. 2 Acdos. Núm. Exp. 921/2019.

Banco Monex Sa Institución de Banca Múltiple Monex Grupo Financiero vs. Postal el Cuatro S.A. de C.V. Vía de Apremio Civil 1 Acdo. Núm. Exp. 1285/2024.

Banco Santander México, S.A., Institución de Banca Multitple Grupo Financiero Santander México vs. Valencia Martínez Rafael y Guerrero Rivas Mariana. Especial Hipotecario Civil Acdo. 2. 2 Acdos. Núm. Exp. 1039/2024.

Banco del Bajío, S.A., Institución de Banca Múltiple vs. Virginia López Hernández y Ana María Rivera Delgado. Ejecutivo Mercantil 1 en Expdllo. Acdo. 2. 2 Acdos. Núm. Exp. 1011/2014.

BBVA Bancomer S.A. Insitutución de Banca Múltiple Grupo Financiero BBVA Bancomer vs. Adrián Covarrubias Alemán y Mónica Álvarez Rivera. Especial Hipotecario Civil 1 Acdo. Núm. Exp. 179/2016.

BBVA Bancomer S.A. Institución de Banca Múltiple, Grupo Financiero BBVA Bancomer vs. Clemente Alcántara Arana e Irma Mejía Miranda. Especial Hipotecario Civil 1 en Tomo II. 3 Acdos. Núm. Exp. 117/2019.

BBVA Bancomer, Sociedad Anónima, Institución de Banca Múltiple, Grupo Financiero BBVA Bancomer hoy su Cesionaria Banco Mercantil del Norte S.A. Institución de Banca Múltiple Grupo Financiero Banorte vs. Luciano Hernández Pérez. Especial Hipotecario Civil Comparecencia. 1 Acdo. Núm. Exp. 553/2015.

BBVA México Sociedad Anónima, Institución de Banca Múltiple Grupo Financiero BBVA México vs. Olguín Verduzco Arturo y Carrasco Mata Verónica. Especial Hipotecario Civil Acdo. 3. 3 Acdos. Núm. Exp. 277/2023.

BBVA México, Sociedad Anónima, Institución de Banca Múltiple, Grupo Financiero BBVA México, antes Hipotecaria Nacional, S.A. de C.V., Sociedad Financiera de Objeto Limitado, Grupo Financiero BBVA Bancomer, (Después Hipotecaria Nacional, Sociedad Anónima de Capital Variable, Sociedad Financiera de Objeto Múltiple, Entidad Regulada Grupo Financiero BBVA Bancomer, Después BBVA Bancomer, S.A., Institución de Banca Múltiple, Grupo Financiero BBVA Bancomer) vs. Carrillo Chávez Gabriela Berenice y Ruíz Ávila Juan Luis. Especial Hipotecario Civil Acdo. 3. 3 Acdos. Núm. Exp. 415/2023.

Beatriz Becerril Zepeda vs. Manjarrez Villegas José de Jesús. Actos Prejudiciales Civil 1 Acdo. Núm. Exp. 1177/2024.

Buenrostro Domínguez Aurelia su Sucesión y Mondragón Buenrostro Eduardo vs. Grupo Tecnológico Ts S.A. de C.V. y Tenter Estudio Arquitectónico y Diseño y Director General del Registro Público de la Propiedad y del Comercio de la Ciudad de México. Ord. Civil Denegada Apelación. 3 Acdos. Núm. Exp. 1181/2024.

Bustos Morales Coralia vs. Sánchez de la Rosa Joaquina y a Quien También Se Le Conocia como Sánchez de la Rosa de Ortiz Joaquina su Sucesión. Ord. Civil Prevención. 1 Acdo. en Expedientillo. Núm. Exp. 1485/2024.

Cartagena Pérez Eligio Pascual su Sucesión vs. Inmobiliaria Escolsa S.A. de C.V. y Olea Escalante Jorge Isaac. Ord. Civil 1 en Tomo II. 1 Acdo. Núm. Exp. 1249/2019.

Castro Herrera Gloria vs. Ruíz Vázquez Braulio Leonardo. Controversias de Arrendamiento Civil 2 Acdos. Núm. Exp. 1227/2024.

Ci Banco Sociedad Anónima Institución de Banca Múltiple, en su Carácter de Fiduciario del Fideicomiso Irrevocabale Identificado Con el Número F/00247 vs. Patricia Bonilla Lozada. Vía de Apremio Civil 1 Acdo. Núm. Exp. 1375/2019.

Crédito Inmobiliario Sociedad Anónima de Capital Variable, Sociedad Financiera de Objeto Múltiple Entidad No Regulada vs. Armenta Cuevas Ricardo. Esp. Hip. 1 en Tomo II. 1 Acdo. Núm. Exp. 111/2012.

Fenoy Ramírez Marcos Rodrigo vs. Just Ejoy México S.A. de C.V. Ord. Mercantil Admisión. 1 Acdo. Núm. Exp. 1469/2024.

Flores Ávila Eber vs. Martínez Reyes Esperanza. Ord. Civil 1 en Exhorto. 1 Acdo. en Exhorto. Núm. Exp. 1125/2024.

Fonseca Hernández Antonio y Fonseca Hernández Juan Hesiquio vs. Rico Santos Raúl y Lara Lara de Rico Guadalupe. Ord. Civil 1 Acdo. Núm. Exp. 1149/2024.

García Ugalde Jonathan vs. Qualitas Compañía de Seguros S.A. de C.V. y Castañeda Díaz de León María Érica. Ord. Civil 1 Acdo. Núm. Exp. 1473/2024.

Gutiérrez Muñoz David vs. Gutiérrez Rangel su Sucesión por Conducto de su Albacea la C. Graciela Gutiérrez Ramos Jorge y Fideicomiso Fondo Nacional de Habitaciones Populares y Registro Público de la Propiedad y de Comercio de la Ciudad de México. Ord. Civil Comparecencia. 1 Acdo. Núm. Exp. 39/2023.

Hernández Monterrubio Rafael vs. Grupo Mexicano de Seguros S.A. de C.V. Ord. Civil 1 en Expedientillo. 1 Acdo. Núm. Exp. 719/2024.

Hernández Reyes Margarita su Sucesión vs. Montiel Hernández Félix Jorge. Ord. Civil 1 Acdo. Núm. Exp. 907/2024.

Hipotecaria Nacional, Sociedad Anónima de Capital Variable, Sociedad Financiera de Objeto Múltiple, Entidad Regulada, Grupo Financiero BBVA Bancomer vs. José Salvador Martín del Campo García y Dinorah Ferreiro Sánchez. Especial Hipotecario Civil Aud. de Remate No Preparada. 1 Acdo. Núm. Exp. 1029/2016.

Hoil Hoil María Ana y Canche Hoil Eloy y Canche Hoil Leonardo vs. Grupo Mexicano de Seguros S.A. de C.V. Ord. Civil Acdo. 2. 2 Acdos. Núm. Exp. 849/2022.

HSBC México Sa Institución de Banca Múltiple Grupo Financiero HSBC División Fiduciar y la en su Carácter de Fiduciario en el Fideicomiso Irrevocable F 247545 y HSBC México Sa Institución de Banca Múltiple Grupo Financiero HSBC División Fiduciar vs. Martínez Beltrán Héctor y Cabada Trevino Nancy Guadalupe. Especial Hipotecario Civil 1 en Tomo II Comparecencia. 1 Acdo. Núm. Exp. 551/2021 Bis. 1 Tomo I Bis.

HSBC México, S.A. Institución de Banca Múltiple Grupo Financiero HSBC División Fiduciaria vs. Amador Pérez Noemí. Especial Hipotecario Civil 1 en Tomo II. 1 Acdo. Núm. Exp. 171/2010 Tomo II.

HSBC México, S.A., Institución de Banca Múltiple, Grupo Financiero HSBC vs. Hernández Ramírez Óscar. Especial Hipotecario Civil Acdo. 2. 2 Acdos. Núm. Exp. 761/2023.

Inmueble Suevia, S.A. vs. Pablo Abel Spravkin Edelstein. Controv. Arrend. Inmob. 1 Acdo. Núm. Exp. 555/2008.

Instituto de Seguridad y Servicios Sociales de Los Trabajadores del Estado a Través de su Fondo de la Vivienda Fovissste vs. Blanca Estela Baylon Torresy Francisco Ignacio Foster Martínez. Especial Hipotecario Civil Notif. Personal a la Actora. 1 Acdo. Núm. Exp. 5/2021.

Instituto de Seguridad y Servicios Sociales de Los Trabajadores del Estado, a Través de su Fondo de la Vivienda Fovissste y Ontiveros Landeta Mitzi Alejandra. Especial Hipotecario Civil 1 Acdo. Núm. Exp. 951/2024.

Instituto del Fondo Nacional de la Vivienda para los Trabajadores Infonavit vs. Hernández Aguilar Marisela. Especial Hipotecario Civil 1 Acdo. Núm. Exp. 1349/2024.

Instituto del Fondo Nacional de la Vivienda para los Trabajadores vs. García Hernández Francisco y Montes Parada Gabriela. Vía de Apremio Civil 1 Acdo. Núm. Exp. 303/2024.

Instituto del Fondo Nacional de la Vivienda para los Trabajadores vs. Hernández Álvarez Andrés. Especial Hipotecario Civil Acdo. 2. 2 Acdos. Núm. Exp. 279/2022.

Largus Vita Desing S.A. de C.V. vs. Inmobiliaria Cuvier S.A. de C.V. y Director del Registro Público de la Propiedad y del Comercio de Quintana Roo en Solidaridad. Ord. Civil Prevención. 1 Acdo. Núm. Exp. 1495/2024.

Lgf Occidente S.A. de C.V. Sofom Enr vs. Cabrera Morales Jenny. Ejecc. de Garantías Otorgadas Mediante Prenda Sin Transmisión de Pos. y Fideicomiso de Garantía (Procedimiento Extrajudicial) Mercantil Comparecencia. 1 Acdo. Núm. Exp. 673/2024.

Linares Méndez Esperanza y García Esquivel Francisco Javier su Sucesión vs. Cornejo Campos Luis Miguel y C Director del Registro Público de la Propiedad y del Comercio de la Ciudad de México. Ord. Civil Acdo. 2. 2 Acdos. Núm. Exp. 1095/2024.

Martínez Rentería José Luis vs. Ríos López José Julián y Díaz Rodríguez Alejandra. Especial Hipotecario Civil Admisión. 1 Acdo. Núm. Exp. 1247/2024.

SOLO CONSULTA
SOLO CONSULTA
SOLO CONSULTA

Maya Bautista Andrés vs. Carrillo Soberón Antonio. Especial Hipotecario Civil Admisión. 1 Acdo. Núm. Exp. 1497/2024.
Mercado Martínez María Luisa su Sucesión vs. Ramiro Soberanis Fernández, Fernando Herrera Camacho y Otros. Ord. Civil 1 en Tomo II Acdo. 3. 2 Acdos. Núm. Exp. 399/2018.
Mercado Martínez María Luisa su Sucesión vs. Ramiro Soberanis Fernández, Fernando Herrera Camacho y Otros. Ord. Civil 1 en Tomo II Acdo. 1. 1 Acdo. Núm. Exp. 399/2018 Tomo II.
Monroy Valenzuela Vicenta vs. Fragoso Ramírez Manuela. Ord. Civil Admisión. 1 Acdo. Núm. Exp. 1471/2024.
Nueva Wal Mart de México S de R.L. de C.V. vs. Alvarado Huerta Angélica Amalia. Controversias de Arrendamiento Civil 1 Acdo. Núm. Exp. 1131/2022.
Oropeza Leyte José Luis Bonifacio y Oropeza Leyte Carlos Enrique y Oropeza Leyte Antonio vs. Grupo Torres Corzo Automotriz de México S.A. de C.V. y la Fama Montañesa Fabrica de Hilados y Tejidos de Algodón S.A. Ord. Civil 1 en Cuad. de Terc. Excl. de Domi. Acdo. 2. 2 Acdos. Núm. Exp. 1067/2022 Tomo II.
Reneda Palacio María Begoña vs. Pérez Quilez María José. Ejecutivo Civil 1 Acdo. Núm. Exp. 495/2024.
Robles Olvera María Belén vs. Grupo Mexicano de Seguros S.A. De. C.V. Ord. Civil Expedientillo. 1 Acdo. Núm. Exp. 879/2023.
Rodríguez Ortiz José Valentín y Rodríguez Hernández Valeire y Maldonado Jiménez Marisol vs. Díaz Herrera Luisa Damaris. Controversias de Arrendamiento Civil 1 Acdo. Núm. Exp. 59/2024.
Romero Irene Angélica vs. Romero Papaqui J Gilberto y Quien También Utiliza el Nombre de Gilberto Romero Papaqui. Ord. Civil 1 Acdo. Núm. Exp. 639/2024.
Rosas Monter Jair Israel vs. Rosas Villasana Jesús María y Echeverría Muñoz María Carmen. Ord. Civil Apel. / Admisión. 1 Acdo. Núm. Exp. 135/2024.
Santander Vivienda Sociedad Anbónima de Capital Variable, Sociedad Financiera de Ojeto Múltiple, Entidad Regulada, Grupo Financiero Santander México vs. Carlos Ramón Ignacio Castro Pérez. Especial Hipotecario Civil 1 Acdo. Núm. Exp. 641/2020.
Santanter Hipotecario, Sociedad Anónima de Capital Variable, Sociedad Financiera de Objeto Múltiple, Entidad Regulada vs. Desarrolladora Metropolitana, Sociedad Anónima de Capital Varible y Otra. Esp. Hip. 1 en Expedientillo. 1 Acdo. Núm. Exp. 1285/2010.
Scotiabank Inverlat S.A. Institución de Banca Múltiple Grupo Financiero Scotiabank Inverlat vs. Miguel Ángel Álvarez Rodríguez y Claudia Abigail Morales Gómez. Especial Hipotecario Civil 1 Acdo. Núm. Exp. 825/2019.
Serrano Villalpando Guadalupe vs. Velázquez Rodríguez Javier Alejandro, Ivonne Arroyo Barrientos y Ricardo Villalobos Zúñiga. Ord. Civil 1 en Tomo II. 1 Acdo. Núm. Exp. 275/2013.
Servicios Profesionales de Enlaces Jurídicos, Sociedad de Responsabilidad Limitada de Capital Variable. Juris. Voluntaria Civil Admisión. 1 Acdo. Núm. Exp. 1219/2024.
Valencia Galicia Niceforo su Sucesión vs. Reyes Alaniz Elena. Ord. Civil Admisión. 1 Acdo. Núm. Exp. 1493/2024.
Villazon Trabanco Juan Ramón Jesús, Villazon Trabanco Guadalupe, También Conocida como María Guadalupe Villazon Trabanco, Villazon Trabanco María del Carmen Ramona y Villazon Trabanco José Antonio de Jesús vs. Amelia Catalina Villazon Trabanco También Conocida como María Amelia Catalina Villazon Trabanco, Angel Clemente Villazon Trabanco, Ana Arosa Villazon Trabanco y María Jesús Villazon Trabanco. Ord. Civil 1 Acdo. Núm. Exp. 163/2020.
AUDIENCIA
Cantoral Mercado Gabrielle Stephanie vs. Ruíz López Daniel y Fundación Best A.C. Aud. Previa y de Concil. Ord. Civil. 1 Audiencia. Núm. Exp. 1299/2023.

LA SECRETARIA DE ACUERDOS
LIC. NELY ANGÉLICA TOLEDO ÁLVAREZ

SECRETARÍA "B"
ACUERDOS DEL 9 DE DICIEMBRE DEL 2024

Achar Tussie Luis vs. Caire Vingardi Paul y Mascareña Pérez Juan Alberto. Vía de Apremio Civil 1 Acdo. Núm. Exp. 1054/2024.
Arellano Cruces Itzel Abigail vs. Rodríguez Pérez Gabriela. Actos Prejudiciales Civil 1 Acdo. Núm. Exp. 626/2024.
Banco Mercantil del Norte, S.A. Institución de Banca Múltiple, Grupo Fifanciero Banorte vs. Cruz Montiel Raúl y Afanador Méndez Érika. Especial Hipotecario Civil Exhorto. 1 Acdo. en Exhorto. Núm. Exp. 1250/2024.
Banco Mercantil del Norte, Sociedad Anónima, Institución de Banca Múltiple, Grupo Financiero Banorte vs. Flores Loera Juan y Ramona Rodríguez Villa. Especial Hipotecario Civil 1 Acdo. Núm. Exp. 1298/2019.
Banco Santander México, S.A., Institución de Banca Múltiple Grupo Financiero Santander México vs. Strength Of Trade, S.A. de C.V. y Castillo Torres José Manuel. Medios Preparatorios Mercantil 1 Acdo. Núm. Exp. 132/2023.
Banco Santander México, Sociedad Anónima Institución de Banca Múltiple Grupo Financiero Santander México vs. Mendoza Araiza César. Especial Hipotecario Civil Disposición. 1 Acdo. Núm. Exp. 608/2021.
Barrera Ugarte Carmen vs. Ruíz Pérez María de Los Ángeles. Actos Prejudiciales Civil 1 Acdo. Núm. Exp. 834/2022.
Bazán García Sadot su Sucesión vs. Impulsora de la Habitación Popular S de R.L. y Registro Público de la Propiedad y del Comercio del Distrito Federal hoy Ciudad de México. Ord. Civil Acdo. Dos. 2 Acdos. Núm. Exp. 934/2024.
Chavarría Morales René Benjamín su Sucesión vs. Director General del Registro Público de la Propiedad y de Comercio de la Ciudad de México y Laboratorio Farmacologico Nutrimedi S.A. de C.V. Ord. Civil Disposición. 1 Acdo. Núm. Exp. 934/2022.
Ci Banco Sociedad Anónima Institución de Banca Múltiple Actuando Única y Exclusivamente en su Carácter de Fiduciario del Fideicomiso Irrevocable Identificado Con el Número F Cero Cero Cero Cincuenta y Siete vs. Sánchez Ferrer Roberto. Vía de Apremio Civil 1 Acdo. Núm. Exp. 1046/2024.
Crispín Acuña María Leticia vs. Negrete Pérez Ignacio Federico. Controversias de Arrendamiento Civil 1 Acdo. Núm. Exp. 454/2024.
Díaz García Aarón vs. Manríquez Valades Jesús. Ord. Civil Disposición. 1 Acdo. Núm. Exp. 136/2024.
Domínguez Fernández Antonio Guillermo vs. Lazo Villarreal Guillermo. Ord. Civil Acdo. Tres. 3 Acdos. Núm. Exp. 482/2024.
Enríquez Rubio María de la Luz vs. Quiroz Mercado Hugo y Firmequir S.C. y Médica Sur Sab de C.V. y Díaz González Flores Carlos. Ord. Civil Apel. Conjunta. 1 Acdo. Núm. Exp. 566/2021.
Fernández Buenrostro Érika Judith vs. Martínez Peláez José David. Controversias de Arrendamiento Civil Comparecencia. 1 Acdo. Núm. Exp. 1022/2024.
Galvany Pescador Julio. Ejecutivo Mercantil 1 Acdo. Núm. Exp. 582/2024.
Gamiz y García de Alba Rosa Eugenia vs. Amador Cornejo Carlos Ignacio y Amador Cornejo Teresa y C Director del Registro Público de la Propiedad y del Comercio de la Ciudad de México. Ord. Civil Admisión. 1 Acdo. Núm. Exp. 1226/2024.
García Cruz Gracia y García Cruz Fortino y Sánchez Fuentes Miguel Jesús vs. García Aguilar Jesús Armando. Controversias de Arrendamiento Civil 1 Acdo. Núm. Exp. 828/2024.
Guadarrama Granados María Genoveva y Lugo Guadarrama Enrique Octavio y Lugo Guadarrama Andrés Roberto vs. Lugo Iniesta Juana María. Ord. Civil Disposición. 1 Acdo. Núm. Exp. 1320/2023.
Hipotecaria Nacional, S.A. de C.V., Sociedad Financiera de Objeto Múltiple, Entidad Regulada, Grupo Financiero BBVA Bancomer vs. Israel Soriano Jiménez. Especial Hipotecario Civil Acdo. Dos. 2 Acdos. Núm. Exp. 998/2013 Tomo II Bis I.
HSBC México, S.A., Institución de Banca Múltiple, Grupo Financiero HSBC División Fiduciaria, en su Carácter de Fiduciario del Fideicomiso Irrevocable Número F/262757 vs. Jesús María Ibarra Fierro y María Teresa Buelna Figueroa. Especial Hipotecario Civil Disposición. 1 Acdo. Núm. Exp. 668/2015.
Instituto de Seguridad y Servicios Sociales de Los Trabajadores del Estado a Través de su Fondo de la Vivienda Fovissste vs. Castro de la Cruz Wendy. Especial Hipotecario Civil Admisión. 1 Acdo. Núm. Exp. 1464/2024.
Instituto de Seguridad y Servicios Sociales de Los Trabajadores del Estado a Través de su Fondo de la Vivienda Fovissste vs. García Mendoza Francisco Javier. Especial Hipotecario Civil Disposición. 1 Acdo. Núm. Exp. 20/2023.

SOLO CONSULTA
SOLO CONSULTA
SOLO CONSULTA

Instituto de Seguridad y Servicios Sociales de Los Trabajadores del Estado a Través de su Fondo de la Vivienda Foviissste vs. Sánchez Guevara Brisbane. Especial Hipotecario Civil Admisión. 1 Acdo. Núm. Exp. 1462/2024.

Instituto del Fondo Nacional de la Vivienda para los Trabajadores (Infonavit) vs. Flores Balderama Carlos Miguel. Especial Hipotecario Civil Disposición. 1 Acdo. Núm. Exp. 744/2024.

Instituto del Fondo Nacional de la Vivienda para los Trabajadores (Infonavit) vs. Valencia Delgado Uriel Isaac. Especial Hipotecario Civil 1 Acdo. Núm. Exp. 454/2018.

Instituto del Fondo Nacional de la Vivienda para los Trabajadores Infonavit vs. Mejía Márquez David y Hernández Bárcenas Alejandra. Especial Hipotecario Civil Admisión. 1 Acdo. Núm. Exp. 1452/2024.

Instituto del Fondo Nacional de la Vivienda para los Trabajadores Infonavit vs. Morales Sánchez Pablo César y Estrada Cervantes Mara. Especial Hipotecario Civil Disposición. 1 Acdo. Núm. Exp. 1280/2024.

Instituto del Fondo Nacional de la Vivienda para los Trabajadores Infonavit vs. Sánchez González Juan Martín. Especial Hipotecario Civil Disposición. 1 Acdo. Núm. Exp. 1296/2024.

Johannes Smets Franz vs. Alicia González Rivera, Carlos Pineda Vargas, Miguel Ángel Bravo Martínez, Notario Público Número Ciento Dieciocho de la Ciudad de México, Licenciado Ramón Aguilera Soto, Notario Público Número Ochenta y Nueve del Estado de México Con Residencia en Cuautitlán, Licenciado Álvaro Muñoz Arcos; y Registro Público de la Propiedad y de Comercio de la Ciudad de México. Ord. Civil Disposición. 1 Acdo. Núm. Exp. 1124/2019.

Limón Enríquez Gilberto vs. Gobierno del Distrito Federal (Hoy Ciudad de México). Ord. Civil Tomo II Acdo. Dos. 2 Acdos. Núm. Exp. 600/2019.

Llanos Salamanca Cirino vs. Raúl Aguilar Ramírez y Santos Edgar Aguilar Gómez. Ord. Civil Acdo. Dos. 2 Acdos. Núm. Exp. 1438/2019.

López Gómez Juan José y García López Ángel Gustavo vs. López Flores Bernabé. Ord. Civil 1 Acdo. Núm. Exp. 370/2022.

López Raya Roberto vs. García Santiago José Antonio. Ejecutivo Mercantil Recogieron Billete. 1 Acdo. Núm. Exp. 164/2024.

Mayo Avendaño María Teresa vs. Gallegos García Ramona y Gómez Zuart Arturo. Controversias de Arrendamiento Civil Disposición. 1 Acdo. Núm. Exp. 1364/2024.

Molleda Cámara Luis Francisco y vs. Transportes y Grúas López Navarro S.A. de C.V. y Director del Registro Público de la Propiedad y del Comercio de la Ciudad de México. Ord. Civil Comparecencia. 1 Acdo. Núm. Exp. 182/2020.

Mora Wenses Jesús y Mónica Angélica Arenas Peña vs. Nii Digital S. de R. L. de C.V. hoy su Subsidiaria At&T Inc. También Identificada como At&T Comunicaciones Digitales, S. de R. L. de C.V. Controversias de Arrendamiento Civil 1 Acdo. Núm. Exp. 942/2016.

Mosqueda Ambia Rosa vs. Espino Hernández Víctor Hugo. Ord. Civil 1 Acdo. Núm. Exp. 672/2024.

Operadora de Arrendamiento Puro, S.A. P. I. de C.V. vs. Sánchez García Mariana. Providencias Precautorias Mercantil Disposición. 1 Acdo. Núm. Exp. 274/2024.

Pari S.A. de C.V. y Aqua Satélite Sociedad Civil vs. Paniagua Madariaga María del Mar y Paniagua Madariaga Carlos Alberto y Paniagua Madariaga Rodrigo Juan Pablo y Figueroa Corona Luis. Ord. Civil Apel. Conjunta. 1 Acdo. Núm. Exp. 1272/2022.

Pérez Vázquez José Luis vs. Blancarte Torres Haydee su Sucesión. Ord. Civil Prevención. 1 Acdo. Núm. Exp. 1488/2024.

Promotora de Hogares S.A. de C.V. vs. Liberty Fianzas S.A. de C.V. Especial de Fianzas Mercantil 1 Acdo. Núm. Exp. 966/2024.

Promotora de Hoteles, S.A. de C.V. y Banco Nacional de México, S.A. Integrante del Grupo Financiero Banamex vs. Enrique Sosa García e Isidra Flores Medina. Ord. Mercantil Disposición. 1 Acdo. Núm. Exp. 442/2015.

Rodríguez Martínez Humberto vs. Rodríguez Elizarraraz José. Ord. Civil 1 Acdo. Núm. Exp. 698/2024.

Romero Pérez Felipe vs. De Jesús Castillo Valentín. Ejecutivo Mercantil Disposición. 1 Acdo. Núm. Exp. 882/2023.

Rosemberg Almanza Christian vs. Agrupación de Charros Regionales de la Villa A.C. y Dulac Camacho Jalil Eduardo y Aparicio Anaya Javier. Ord. Civil Prevención. 1 Acdo. Núm. Exp. 1494/2024.

Segura Vázquez Pedro Manuel vs. Muciño Almaraz Noemí su Sucesión y También Era Conocida como Noemí Muciño de Segura y Noemí Muciño Almaraz Vda de Segura. Ord. Civil 1 Acdo. Núm. Exp. 894/2024.

Silvestre Tovar Irma vs. Aguilar Hernández Emilio. Ord. Civil Admisión. 1 Acdo. Núm. Exp. 1276/2024.

Stm Financial Sociedad Anónima de Capital Variable Sociedad Financiera de Objeto Múltiple Entidad Regulada Grupo Financiero Inbursa vs. Castro Dávila Reyna Alejandra. Ejecutivo Mercantil 1 Acdo. Núm. Exp. 1174/2022.

Stm Financial, Sociedad Anónima de Capital Variable, Sociedad Financiera de Objeto Múltiple, Entidad Regulada, Grupo Financiero Inbursa vs. Amaro Cid María del Carmen Catarina. Ejecutivo Mercantil Disposición. 1 Acdo. Núm. Exp. 160/2023.

Tecnomedia Aplicaciones y Servicios Empresariales S.A. de C.V. vs. Distribuidora la Maestranza S.A. de C.V. y Jiménez Olmedo Mauricia Citlali. Ejecutivo Mercantil Acdo. Dos. 2 Acdos. Núm. Exp. 50/2023.

Tovar Alvarado Georgina vs. Financial Routing Services S.A. de C.V. Ejecutivo Mercantil Disposición. 1 Acdo. Núm. Exp. 524/2024.

Toyota Financial Services México S.A. de C.V. vs. Lores Silva Carlos Alberto. Ejecutivo Mercantil 1 Acdo. Núm. Exp. 568/2024.

Uribe López Valentina y Uribe López Fernanda vs. López Montañez Patricia. Ord. Civil Apel. / Admisión. 1 Acdo. Núm. Exp. 44/2024.

Valdés Román Gamaliel vs. Multimedios S.A. de C.V. y y-o. Telediario. Ord. Civil Prevención. 1 Acdo. Núm. Exp. 1496/2024.

Vargas Aguillon Arnulfo Ambrosio vs. Vargas Aguillon Cristina y Hernández Vargas Marco Antonio y Hernández Vargas Itzamar y Hernández Vargas Osmany y Vargas Aguillon Sonia. Ord. Civil 1 Acdo. Núm. Exp. 216/2024.

AUDIENCIA

Enríquez Rubio María de la Luz vs. Quiroz Mercado Hugo y Firmequir S.C. y Médica Sur Sab de C.V. y Díaz González Flores Carlos. Aud. Ord. Civil. 1 Audiencia. Núm. Exp. 566/2021.

Hernández Mendoza Iván Gabriel vs. Anel Esmeralda Juárez Aguilar. Aud. de Remate en Segunda Almoneda Ord. Civil. 1 Audiencia. Núm. Exp. 998/2019.

SENTENCIA DEFINITIVAS DEL 9 DE DICIEMBRE DEL 2024

Arana Chimal Ana Juana y Arana Chimal Gloria vs. Arana Soriano Paola Vanessa y Arana Soriano Ana Karen. Ord. Civil Sent. Def. 1 Núm. Exp. 184/2024

LA SECRETARIA DE ACUERDOS
LIC. JENIFFER ALINE LANDA RUEDA

SEXAGÉSIMO OCTAVO DE LO CIVIL

SIN PUBLICACIÓN

SEXAGÉSIMO NOVENO DE LO CIVIL

SIN PUBLICACIÓN

SEPTUAGÉSIMO DE LO CIVIL

SIN PUBLICACIÓN

SEPTUAGÉSIMO PRIMERO DE LO CIVIL

SIN PUBLICACIÓN

SEPTUAGÉSIMO SEGUNDO DE LO CIVIL

SIN PUBLICACIÓN

SEPTUAGÉSIMO TERCERO DE LO CIVIL

SIN PUBLICACIÓN

SEPTUAGÉSIMO CUARTO DE LO CIVIL

SIN PUBLICACIÓN

SEPTUAGÉSIMO QUINTO DE LO CIVIL

SIN PUBLICACIÓN

SOLO CONSULTA
SOLO CONSULTA
SOLO CONSULTA

JUZGADOS DE LO FAMILIAR

PRIMERO DE LO FAMILIAR

SECRETARÍA "A"
ACUERDOS DEL 9 DE DICIEMBRE DEL 2024

Acevedo Marrufo Crisanti del Carmen vs. Luis Francisco Vázquez Domínguez. Controversias del Orden Familiar T- Expedientillo/ Turno Oficio Aj. 1 Acdo. Núm. Exp. 1699/2015.

Aguilar Cordero Ernesto. Sucesorio Familiar T- Estarse a Diverso Proveído. 2 Acdos. Núm. Exp. 1487/2009 Bis. 2 Principal - Tomo II.

Aguilar Lugo Rodolfo vs. Brijalva López Yuliana Rocío. Controversias del Orden Familiar Comparecencia de Billetes-. 1 Acdo. Núm. Exp. 2225/2024.

Aldana González Adriana vs. Zavala García Arturo. Controversias del Orden Familiar Inc. Copias. 1 Acdo. en Incidente. Núm. Exp. 1077/2011 Inc. de Cancel. de Alimentos.

Alfaro Guadarrama Itzel Viridiana vs. Sánchez Esquivel César Alejandro. Controversias del Orden Familiar Autoriz. 1 Acdo. Núm. Exp. 2743/2024.

Alvarado Rivera Maricela. Juris. Voluntaria Familiar T- Exhibe Pub de Edictos/Computo. 1 Acdo. Núm. Exp. 1601/2014 Inc. de Remoción de Tutor y Curador II.

Álvarez Romero Raúl vs. León Ordaz Blanca. Controversias del Orden Familiar Manifestaciones. 2 Acdos. Núm. Exp. 1895/2021 Bis. 2 Cuad. Principal - Tomo II.

Anguiano Ramírez Tania vs. Morquecho Bonilla Camilo. Controversias del Orden Familiar T- Exhibe Billete. 2 Acdos. en Cuadernillo. Núm. Exp. 2113/2024 Segundo Tomo del Inc. de Aumento de Pensión.

Arreortúa Pérez Alejandra vs. Julio César Peralta Ramos. Especial Familiar Not Llegada de Aut J. 1 Acdo. Núm. Exp. 1823/2011.

Arriaga Cruz Sandra vs. Armando Rodríguez de la Cruz. Controversias del Orden Familiar Comparecencia de Billetes-. 1 Acdo. Núm. Exp. 467/2015 Cuad. de Billetes de Depósito.

Avendaño Acosta Javier vs. Muñoz Rodríguez Rosa Nely. Ord. Civil Familiar Llegada y Radicación J. 1 Acdo. en Expedientillo. Núm. Exp. 379/2023.

Barajas Moctezuma Mayalen vs. Francisco Vidal Márquez. Especial Familiar T- Exhibir Copia de Traslado. 1 Acdo. en Incidente. Núm. Exp. 733/2020 Inc. de Guarda y Custodia.

Bastida Arreola Alicia su Sucesión. Sucesorio Familiar Agregar Razon 5. 5 Acdos. en Expedientillo. Núm. Exp. 1867/2023.

Buendía Sánchez Benito su Sucesión. Sucesorio Familiar T- Informe Archivo General de Notarias. 1 Acdo. Núm. Exp. 1503/2024 Principal.

Calderón Guerrero Guillermina su Sucesión. Sucesorio Familiar T- Solicita Copias Cert. 1 Acdo. en Cuadernillo. Núm. Exp. 2357/2024 Bis. 2 Segunda Sección.

Cárdenas Martínez María de la Luz vs. Pozos Loza Jesús. Especial Familiar T- Ced Dilig/Computo. 1 Acdo. en Incidente. Núm. Exp. 2135/2024 Bis. 5 Inc. de Modificación de Cambio de Forma de Pago de Pensión Alimenticia.

Castillo Escobar Andrea Denisse vs. Pérez Garrrido Francisco. Controversias del Orden Familiar T- Exhibe Billete. 1 Acdo. en Cuadernillo. Núm. Exp. 131/2011 Cuad. de Billetes.

Cervantes Santiago Cecilia. Juris. Voluntaria Familiar T- Autorización. 2 Acdos. Núm. Exp. 2915/2024.

Chávez Zamora Dulce Karen vs. García Guzmán Luis Fernando. Controversias del Orden Familiar Oficio de Juzgado de Distrito / Ordena Informe Previo. 2 Acdos. en Amparo. Núm. Exp. 1771/2019 Juic. de Amparo 1080/2024- V.

Chávez Zamora Dulce Karen vs. García Guzmán Luis Fernando. Controversias del Orden Familiar Oficio de Juzgado de Distrito / Ordena Informe Previo. 2 Acdos. en Amparo. Núm. Exp. 1771/2019 Juic. de Amparo 1078/2024- III.

Chávez Zamora Dulce Karen vs. García Guzmán Luis Fernando. Controversias del Orden Familiar Oficio de Juzgado de Distrito / Ordena Informe Previo. 2 Acdos. en Amparo. Núm. Exp. 1771/2019 Juic. de Amparo 1081/2024- I.

Chávez Zamora Dulce Karen vs. García Guzmán Luis Fernando. Controversias del Orden Familiar Oficio de Juzgado de Distrito / Ordena Informe Previo. 2 Acdos. en Amparo. Núm. Exp. 1771/2019 Juic. de Amparo 1085/2024- V.

Contreras Vélez Bryan Alexis vs. Ochoa Arellano Leslie. Controversias del Orden Familiar T- Ced Sin Dilig. 1 Acdo. Núm. Exp. 2013/2024 Principal.

Cruz Álvarez Luz Karen vs. Tinajero Cienega Sergio. Controversias del Orden Familiar Girar Oficio. 2 Acdos. Núm. Exp. 2379/2024.

Díaz Velázquez Verónica vs. Aguado Sánchez Héctor. Especial Familiar Admite Inc. J. 1 Acdo. Núm. Exp. 623/2022 Inc. de Cambio de Guarda y Cust. (5- Dic- 24).

Esquivel Rico Ricardo Alonso vs. Reyes Gutiérrez Stephany. Especial Familiar Ordena Emplaza J. 1 Acdo. Núm. Exp. 373/2024 Principal.

Flores Aburto Esther vs. Martínez Sánchez Israel. Controversias del Orden Familiar Notificado el Demandado. 1 Acdo. Núm. Exp. 1387/2013.

Flores Galicia Miguel Ángel vs. Medellín López Yulma Ayakani. Ord. Civil Familiar T- Estarse a Diverso Proveído. 3 Acdos. en Incidente. Núm. Exp. 1483/2021 Inc. de Pensión Compensatoria en su Modalidad de Resarcitoria.

Flores Llamas Salvador su Sucesión. Sucesorio Familiar por Notificada de la Llegada de Los Autos Principales. 1 Acdo. Núm. Exp. 1555/2023 Principal.

Flores Ríos Isabel vs. Javier Solorza Feria. Controversias del Orden Familiar Ced Sin Diligenciar J. 1 Acdo. en Incidente. Núm. Exp. 617/2007 Inc. de Repos. de Autos.

Flores Torre Guadalupe Joselyn vs. Flores Gabriel David Javier. Controversias del Orden Familiar Agrega Oficio del Dif. 2 Acdos. Núm. Exp. 2895/2024.

Flores Vaca Alma Angélica vs. Moara Ascencio José Luis. Ord. Civil Familiar T- Ced Sin Dilig. 1 Acdo. en Expedientillo. Núm. Exp. 355/2000 Expedientillo.

Florián Álvarez César Armando. Sucesorio Familiar T- Llegada de Autos/Not Personal Partes. 1 Acdo. Núm. Exp. 265/2020.

Fuentes Talavera Amelia vs. Kourcheko Rogerio Eduardo. Ord. Civil Familiar Oficio de Juzgado de Distrito. 1 Acdo. en Amparo. Núm. Exp. 1707/2022 Bis. 2 Amparo 207/2023.

Galicia Caballero Luis Enrique vs. Durán Leyva Elizabeth. Controversias del Orden Familiar T- Informe Cecofam/Not Pers. 4 Acdos. Núm. Exp. 2861/2024.

García Ortiz Humberto su Sucesión. Sucesorio Familiar T- Informe Archivo General de Notarias. 1 Acdo. Núm. Exp. 1207/2024 Principal.

García García Carlos Fernando su Suc. Sucesorio Familiar Llegada del Archivo Judicial. 1 Acdo. Núm. Exp. 485/2017.

Gómez Rojas Alberto Tonatiuh vs. Escartin Ponce Dulce Ángela. Controversias del Orden Familiar Contes Reconvención J. 1 Acdo. Núm. Exp. 1041/2024 Principal.

González Rosado Erick Ricardo vs. González Vázquez Sergio. Controversias del Orden Familiar Estarse a Lo Ordenado J. 2 Acdos. Núm. Exp. 1831/2024 Principal.

Guerrero Serna Bibiana vs. Aragón San Juan Saúl Daniel. Controversias del Orden Familiar T- Ced Dilig/Computo. 1 Acdo. en Incidente. Núm. Exp. 2035/2015 Bis. 2 Inc. de Reduc. de Pensión Alimenticia.

Gutiérrez Spinola Jorge vs. Leopoldo Gutiérrez Esquivel, su Sucesión. Ord. Civil Familiar Desechado J. 1 Acdo. en Tercería. Núm. Exp. 1859/2009 Terc. Excl. de Dominio.

Gómez Villafuerte Marcos Antonio vs. Morales González Érika Elvia. Especial Familiar Contest J. 1 Acdo. en Incidente. Núm. Exp. 7/2011 Bis. 2 Inc. de Cambio de Guarda y Custodia.

Hernández Flores Alejandra Lucía vs. Medina Alarcón Martín Sixto. Controversias del Orden Familiar Estarse a Diverso Auto. 1 Acdo. Núm. Exp. 2059/2010 Bis. 6 Vía de Apremio.

Hernández Frausto José Francisco. Sucesorio Familiar Ced Sin Diligenciar J. 3 Acdos. Núm. Exp. 1237/2021 Principál.

Hernández García Marlene vs. Martiniano Cortés Medeo. Controversias del Orden Familiar Billete a Dispo J. 1 Acdo. Núm. Exp. 1671/2014 Cuad. de Billetes de Depósito.

Hernández León Berenice vs. Morales Cejudo Alexis Eduardo. Especial Familiar Forma Expdllo. Archivo. 1 Acdo. en Expedientillo. Núm. Exp. 635/2024.

Hernández Peña Estela vs. Martínez Lujano Óscar Alexander. Controversias del Orden Familiar Vista Mp / No Ha Lugar / Autorización. 1 Acdo. Núm. Exp. 1011/2024 Principal.

SOLO CONSULTA
SOLO CONSULTA
SOLO CONSULTA

Hernández Áviles Griselda vs. Sergio Alejandro Galicia Zavaleta. Controversias del Orden Familiar Exhibe Billete Mir. 1 Acdo. Núm. Exp. 1962/2015 Cuad. de Billetes de Depósito.

Herrera García Brenda Rocío vs. Campos Vargas Vagner. Controversias del Orden Familiar T- Ratifica/Turno Of. 1 Acdo. en Incidente. Núm. Exp. 1165/2018 Inc. de Incremento de Pensión Alimenticia.

Herrera González Blanca Margarita vs. Ricardo González Lara. Controversias del Orden Familiar T- Minuta Sala. 3 Acdos. Núm. Exp. 505/2001.

Jiménez López Estela vs. Juan Manuel Islas Pérez. Controversias del Orden Familiar T- Dada Nv Cta/Se Aclara Nombre. 1 Acdo. en Incidente. Núm. Exp. 2121/2014 Inc. de Repos. de Autos.

Jiménez Urquiza Ana María. Sucesorio Familiar T- Informe Juzgado. 1 Acdo. Núm. Exp. 575/2022 Principal.

Jiménez Mayorga José Santos. Sucesorio Familiar Llegada del Archivo Judicial. 1 Acdo. Núm. Exp. 1423/2015.

Juárez Ramírez Norma Beatríz vs. Francisco Javier Acosta Vital. Ord. Civil Familiar T- Minuta Sala. 1 Acdo. en Incidente. Núm. Exp. 2147/2018 Inc. Salida del Dom. Conyugal.

Macedo Jiménez Ángel su Suc. Sucesorio Familiar T- Informe. 1 Acdo. Núm. Exp. 153/2023 Principal.

Mancilla García Omar vs. Martha Victoria López Reyes. Controversias del Orden Familiar T- Cedula Dilig. 1 Acdo. en Incidente. Núm. Exp. 577/2018 Inc. de Modificación de Convenio.

Manuel Jáuregui Renault vs. Blanca Estela Montañez Montes. Especial Familiar T- Expedientillo/Estarse a Razón Archivo. 1 Acdo. en Expedientillo. Núm. Exp. 1777/2024 Expedientillo.

Martínez Ortiz Nora Lorena vs. Uribe Vázquez Antares. Controversias del Orden Familiar T- Expedientillo/Turno Oficio Aj. 1 Acdo. en Expedientillo. Núm. Exp. 563/2024.

Martínez Saldívar Sandra vs. David Palomo Morales. Controversias del Orden Familiar Comparecencia de Billetes- -. 1 Acdo. Núm. Exp. 263/2020 Cuad. de Billetes de Depósito.

Martínez Santacruz Italo Giovanni vs. Alcaraz León Dulce Nallely. Controversias del Orden Familiar T- Llegada de Autos/Not Personal Partes. 1 Acdo. Núm. Exp. 1551/2021 Principal.

Martínez Aguirre Rafael vs. Ana María León Monroy. Especial Familiar Expedientillo. 1 Acdo. Núm. Exp. 1937/2018.

Mendoza Gallegos Cristina vs. Pérez Verástegui Edgar Jesús. Controversias del Orden Familiar No Ha Lugar / Decreta Pensión Alimenticia Provisional / Requerimiento / Ordena Ced. de Notificación. 2 Acdos. Núm. Exp. 1633/2024 Principal.

Mendoza Ortiz Paulina vs. Prieto Hernández Víctor Daniel. Controversias del Orden Familiar Autoriz. 1 Acdo. Núm. Exp. 1891/2024 Principal.

Mixcoatl Rodríguez Adriana vs. Bautista Paredes Sergio Ignacio. Ord. Civil Familiar Disposición Oficios. 1 Acdo. Núm. Exp. 2381/2024.

Molina Jasso Alicia vs. Francisco Velázquez Molina. Cont. Ord. Fam. Razón Vista. 1 Acdo. Núm. Exp. 1093/2002.

Morales Hurtado Mariana vs. Jiménez Rosales Víctor Manuel. Controversias del Orden Familiar Forma Exploo. 1 Acdo. Núm. Exp. 463/2021 Bis. 2 Tomo II.

Morales Rodríguez Soledad su Sucesión. Sucesorio Familiar T- Exhibe Minuta. 2 Acdos. Núm. Exp. 1649/2024 Principal.

Mosqueda Mejorada Verónica vs. Miguel Reyes Cano. Controversias del Orden Familiar Admis. Inc. J. 1 Acdo. Núm. Exp. 679/2004 Inc. de Suspen de Pens Alim.

Neri Becerril Yaney vs. Rodrigo Iván Rosas Guzmán. Controversias del Orden Familiar T- Sent Def. Causa Ejecutoria. 1 Acdo. Núm. Exp. 493/2020.

Neri Salazar Karina vs. Miguel Ángel García Torres. Sucesorio Familiar T- Expedientillo/Estarse a Razón Archivo. 1 Acdo. en Expedientillo. Núm. Exp. 1103/2023 Bis. 1 Expedientillo.

Nicolás Zárate María de Los Ángeles vs. Nolverto Giral Rivas. Controversias del Orden Familiar Prevención J. 1 Acdo. en Incidente. Núm. Exp. 321/2017 Vía de Apremio.

Ochoa Martínez Érika Elisa vs. Wivens Casseus Jean. Controversias del Orden Familiar Se Ordena Ratificar. 1 Acdo. Núm. Exp. 1779/2024 Principal.

Olvera Álvarez Jorge vs. María Cristina Márquez Mena. Especial Familiar Elaborar Cedula de Notificación. 1 Acdo. Núm. Exp. 1501/2008.

Orozco Peláez Alma Paulina vs. Jorge Luis Miranda Martínez. Especial Familiar Manifestaciones / Anexos Cnbv (Sharepoint) / Pasa a Sentencia. 1 Acdo. en Incidente. Núm. Exp. 1619/2019 Inc. de Modificación de Convenio.

Orozco Peláez Alma Paulina vs. Jorge Luis Miranda Martínez. Especial Familiar Estarse a Diverso Auto. 1 Acdo. en Incidente. Núm. Exp. 1619/2019 Bis. 2 Inc. de Cump. de Convenio, Régimen de Visitas y Convivencias.

Ortega Gómez Georgina Beatriz vs. González Peláez Jonathan Joaquín. Controversias del Orden Familiar Tomo IV Dandose por Notificado. 1 Acdo. Núm. Exp. 1649/2021 Bis. 4 Tomo IV.

Palomo Martínez Juan su Sucesión. Sucesorio Familiar Agrega Informe del Archivo General de Notarias. 1 Acdo. Núm. Exp. 1025/2024 Principal.

Parodi Fleming Neyolis del Carmen vs. Moreno Bernique Junior Alexander. Controversias del Orden Familiar Se Da por Notificado. 1 Acdo. Núm. Exp. 1811/2023 Principal.

Paydon López Artemisa vs. Paydon López César Antonio y González Fuentes Ana Laura. Controversias del Orden Familiar Agrega Dictamen en Trabajo Social. 1 Acdo. Núm. Exp. 373/2023 Principal.

Podlipsky Donatti David su Suc. Sucesorio Familiar No Admite Recurso de Revocación. 1 Acdo. Núm. Exp. 955/2017 Cuarta Sección.

Porcayo Amador Jesús Ricardo vs. Arellano de la Cruz Vania Citlalli. Controversias del Orden Familiar Autorizados. 1 Acdo. Núm. Exp. 2893/2024.

Quiroz Alavez Cynthia Sarai vs. Andrés Isaac Sollano Montes de Oca. Div. Nec. T- Turno Cedula. 1 Acdo. Núm. Exp. 1465/2002.

Ramírez Solís Lusheli Belén vs. Rico Martínez Marco Antonio. Controversias del Orden Familiar T- Informe Cnbv/Turno Oficio Prórroga. 1 Acdo. Núm. Exp. 163/2013.

Ramos Ortiz José Luis vs. Jeniffer Teresa Álvarez Guerrero. Especial Familiar Estarse a Diverso Auto. 2 Acdos. en Incidente. Núm. Exp. 1967/2016 Inc. de Liquidación de Sociedad Conyugal.

Razo Barragán Judith vs. Esquivel Vega Israel Rubén. Controversias del Orden Familiar T- Exhibir Copia de Traslado. 1 Acdo. en Incidente. Núm. Exp. 1055/2022 Inc. de Cancel. de Pensión Alimenticia.

Reyes Flores Kevin Alexis vs. Moreno Mora Daniela. Controversias del Orden Familiar Elaborar Cedula de Notificación. 1 Acdo. Núm. Exp. 1859/2024 Principal.

Rivas Cuéllar Rosa María vs. De la Torre García Raúl. Controversias del Orden Familiar T- Exhibir Copia de Traslado. 1 Acdo. en Incidente. Núm. Exp. 2055/2024 Bis. 3 Inc. de Cancel. de Pensión Alimenticia.

Rodríguez Meza Cintia Ailed vs. Armenta Hernández David. Controversias del Orden Familiar Entrega de Cheque -. 1 Acdo. Núm. Exp. 1437/2024 Principal.

Romero Hernández Fernando vs. Macedo Villegas Rosa. Controversias del Orden Familiar Se Reserva J. 1 Acdo. en Incidente. Núm. Exp. 2611/2024 Inc. de Cesación de Pensión Alimenticia.

Romero Hernández Fernando vs. Rosa Macedo Villegas. Alim. Comparec. Ratifique J. 1 Acdo. Núm. Exp. 2611/2024.

Rosales Rodríguez Irma vs. Sergio Alberto Marino Rosello Ordaz. Especial Familiar T- Exhibe Minuta. 1 Acdo. Núm. Exp. 1895/2009.

Rosas Hernández Gustavo César vs. Olmos Aguilar Nadia Gabriela. Controversias del Orden Familiar T- Renuncia a su Autorización/ Req. Señale Dom. 1 Acdo. Núm. Exp. 1327/2024 Principal.

Rovira Chávez Mariana vs. Chávez Guillaumin Aldo Antonio. Especial Familiar Disposición Oficio. 1 Acdo. Núm. Exp. 2941/2024.

Salazar Rosas Leoncio. Int. No Ha Lugar. 1 Acdo. Núm. Exp. 1343/1998.

Sánchez Jiménez Israel vs. González Gómez Carolina. Controversias del Orden Familiar Estarse a Diverso Auto. 1 Acdo. Núm. Exp. 931/2022 Bis. 2 Tomo II del Principal.

Sandoval Ochoa Prudencio su Sucesión. Sucesorio Familiar Autoriz- 1. 1 Acdo. Núm. Exp. 2761/2024.

Sandoval Reyes José Salvador su Sucesión. Sucesorio Familiar T- Vista Mp. 1 Acdo. Núm. Exp. 959/2024 Principal.

Segoviano Mendoza Yazmín vs. Castañeda Ruíz Juan Javier. Controversias del Orden Familiar Comparecencia de Billetes- -. 1 Acdo. Núm. Exp. 2503/2024.

Silva Ramírez Lucía vs. Pérez Pérez Jorge. Ord. Civil Familiar T- Exhibe Billete. 1 Acdo. Núm. Exp. 1091/2022 Cuad. de Billetes de Depósito.

Soria Coronado Daniel su Sucesión. Sucesorio Familiar T- Informe Archivo Judicial. 1 Acdo. Núm. Exp. 2015/2024 Principal.

SOLO CONSULTA
SOLO CONSULTA
SOLO CONSULTA

Soto Ortiz Pablo. Juris. Voluntaria Familiar Tomo II Agrega Razon Vista. 1 Acdo. Núm. Exp. 357/1999.
Tapia Sánchez Gabriela Andrea vs. Humberto Rivera Ramírez. Especial Familiar Requerimiento de Sala J. 1 Acdo. Núm. Exp. 293/2015.
Tapía Díaz Rosendo Luís su Suc. Sucesorio Familiar T- Ced Sin Dilig. 1 Acdo. Núm. Exp. 2077/2013.
Turcott Trejo José Francisco su Sucesión. Sucesorio Familiar T- Se Regulariza/Turno Oficio Recor. 1 Acdo. Núm. Exp. 1631/2023 Principal.
Vallejos Muñoz Luis Gonzalo vs. Pérez Pérez María Natalia. Controversias del Orden Familiar Sent. de Sala. 3 Acdos. Núm. Exp. 1619/2023 Bis. 2 Tomo II.
Vázquez Mendoza Claudio vs. Svletana Pérez Marmolejo. Especial Familiar T- Ced Sin Dilig. 1 Acdo. en Incidente. Núm. Exp. 193/2013 Vía de Apremio.
Villanueva Sánchez Marcelo su Sucesión. Sucesorio Familiar Agrega Oficio del Archivo Judicial. 1 Acdo. Núm. Exp. 639/2024 Principal.
De Medina Aguilar María Eloísa Josefina y Antonio Segura Flores. Div. Incausado T- Informe. 1 Acdo. Núm. Exp. 1347/2009.
NO PUBLICADOS
Aguilar Cordero Ernesto. Sucesorio Familiar T- Turno Cedula. 1 Acdo. en Incidente. Núm. Exp. 1487/2009 Inc. Remoción de Albacea Tomo II.
Aguilar Cordero Ernesto. Sucesorio Familiar T- Solicita Copias Cert. 2 Acdos. Núm. Exp. 1487/2009 Bis. 2 Principal - Tomo II.
Domínguez Osorio María Teresa vs. Hugo Neria Ordaz. Controversias del Orden Familiar T- Desahoga Req/Indica Autorizados y Dom. 1 Acdo. Núm. Exp. 2819/2024.
Paiz Klanderud Roberto vs. De Icaza de Velasco Ana Josefa. Controversias del Orden Familiar Restitución Inter J. 1 Acdo. Núm. Exp. 3067/2024 Principal.

EL SECRETARIO DE ACUERDOS
LIC. JUAN GUADALUPE MORENO GALVAN

SECRETARÍA "B"
ACUERDOS DEL 9 DE DICIEMBRE DEL 2024

Aguilera Pastrana Deima Rosario vs. Esquivel Flores Armando. Controversias del Orden Familiar J. Señala Fecha de Alegatos. 1 Acdo. Núm. Exp. 1194/2023 Principal.
Álvarez Calva Marcela Edith vs. Gaistardo Javier Jonathan. Controversias del Orden Familiar Ag. Vista a Contrario. 1 Acdo. Núm. Exp. 2732/2024 Tomo II.
Bravo Gómez Sofía su Sucesión. Sucesorio Familiar J. Dada Aclaración. 1 Acdo. Núm. Exp. 1468/2024 Principal.
Cabrera Cruz Juan Antonio. Juris. Voluntaria Familiar Tm Tutelas Desahoga Vista. 1 Acdo. Núm. Exp. 782/2024 Principal.
Calixto Martnez Alejandro vs. Rosa Angélica Gutiérrez Carreola. Ord. Civil Familiar Tm Pillo Vista. 1 Acdo. en Expedientillo. Núm. Exp. 120/2011 Bis. 1 Expedientillo.
Camacho Toledo Delia. Controversias del Orden Familiar Tm Tengan Los Originales. 2 Acdos. en Expedientillo. Núm. Exp. 516/2000.
Campero Arena Gabriela vs. Antonio Marcelo Juárez Reyes. Especial Familiar J. Señala Fecha de Alegatos. 2 Acdos. en Incidente. Núm. Exp. 1348/2015 Inc. de Reduc. de Pensión Alimenticia Tomo II.
Cárdenas Hernández José Antonio vs. De la Cruz Ramírez José Antonio. Controversias del Orden Familiar J. Cuestionario- Pliego- Notificado. 1 Acdo. Núm. Exp. 1240/2024 Principal.
Cárdenas Hernández José Antonio vs. De la Cruz Ramírez José Antonio. Controversias del Orden Familiar J. Exhibe Billete. 1 Acdo. Núm. Exp. 1240/2024 Bis. 1 Billetes.
Castillo Herrera Gerardo Manuel vs. Jaramillo China Araceli. Controversias del Orden Familiar Ag. Oficio Cecofam Aclaración. 1 Acdo. Núm. Exp. 2142/2022 Principal.
Catalán Nava María de Los Ángeles vs. Rodolfo Arellano Áviles. Especial Familiar Tm Expdllo. Vista. 1 Acdo. Núm. Exp. 2220/2013.
Contreras Yáñez Silvia vs. Mario Aguilar Rodríguez. Especial Familiar Tm Expdllo. Vista. 1 Acdo. en Expedientillo. Núm. Exp. 2770/2024 Bis. 1 Expedientillo.
Cruz Arellano Esther su Suc. Sucesorio Familiar Tm Expdllo. Solicitud. 1 Acdo. Núm. Exp. 312/2019.
Cruz Roque Luisa vs. Gutiérrez Romero Esteban. Ord. Civil Familiar Tm Surte por Boletín Llegada Autos. 1 Acdo. en Expedientillo. Núm. Exp. 384/1997.
Demerutis Núñez Zaharu Kristine vs. Josué González Escandón. Controversias del Orden Familiar Tm Expdllo. Solicitud. 1 Acdo. Núm. Exp. 1000/2015.
Díaz Cruz María Vanessa vs. Mauricio Almazán Silvas. Controversias del Orden Familiar Tm Llegada Archivo. 1 Acdo. Núm. Exp. 1360/2018.
Estrella Cortés Anayeli Susana vs. Casagnon Rivera Efrén. Controversias del Orden Familiar J. Turno Of. 1 Acdo. Núm. Exp. 1376/2024 Principal.
Fernández Saucedo Brenda vs. Castro Rivera Arturo. Controversias del Orden Familiar J. Requerimiento. 1 Acdo. Núm. Exp. 656/2023 Principal.
Flores Alcalá Adriana Ivonne vs. Noé Márquez Ramírez. Controversias del Orden Familiar J. Deberá Estarse Diverso. 2 Acdos. Núm. Exp. 1206/2015.
Flores y Mendoza María de Jesús. Sucesorio Familiar Tm Llegada Archivo. 1 Acdo. en Expedientillo. Núm. Exp. 1126/2010.
Galicia Guzmán Ángel Jofiel vs. Galicia Pretty Rodrigo Carlos. Controversias del Orden Familiar Tm Of Comisión Nacional. 1 Acdo. Núm. Exp. 1060/2024 Principal.
Galindo García Margarita. Sucesorio Familiar Ag. Exhibe Edictos. 2 Acdos. Núm. Exp. 138/2020.
García Cruz Karla Andrea vs. Puebla Alvarado Omar Rubén. Controversias del Orden Familiar J. Billete. 1 Acdo. Núm. Exp. 1486/2024 Cuad. de Billetes.
García Cruz Karla Andrea vs. Puebla Alvarado Omar Rubén. Controversias del Orden Familiar J. No Admite Superveniente. 2 Acdos. Núm. Exp. 1486/2024 Principal.
Gil Contreras Evelyn América vs. Contreras Moreno Anay Berenice. Controversias del Orden Familiar Tm Of Informa Cumplimiento. 1 Acdo. Núm. Exp. 2354/2024.
González Meneses Denisse. Juris. Voluntaria Familiar Tm Expdllo. Sala. 1 Acdo. Núm. Exp. 2038/2022 Principal.
González Reyes Natali vs. Castillo Cabrera Erik. Controversias del Orden Familiar Tm Oficio Informa Cumplimiento. 1 Acdo. Núm. Exp. 1190/2024 Principal.
Guerrero Alcalá José Jaime su Sucesión. Sucesorio Familiar J. Autorización. 2 Acdos. Núm. Exp. 2914/2024.
Guerrero Alcalá José Jaime su Sucesión. Sucesorio Familiar J. Queda Firme- Señala Audiencia. 1 Acdo. en Incidente. Núm. Exp. 2914/2024 Bis. 1 Inc. de Remoción de Albacea.
Gutiérrez Muñoz Alejandro vs. Silvana del Río Aguado. Especial Familiar L. Suspende Alerta Migratoria. 1 Acdo. en Expedientillo. Núm. Exp. 2246/2016 Expedientillo.
Hernández Sánchez Georgina vs. Ramos Pérez Andrés. Controversias del Orden Familiar Tm Dada Cuenta Aclara. 1 Acdo. Núm. Exp. 1170/2024 Principal.
Hernández Sánchez Jéssica vs. Salazar Sánchez Jesús Omar. Controversias del Orden Familiar Ag. Ajusten Convenio. 1 Acdo. Núm. Exp. 1692/2024 Principal.
Jardón Maldonado Ana María. Sucesorio Familiar Tm Razon. 1 Acdo. Núm. Exp. 1786/2019.
Lara González Patricia Lourdes vs. Abasolo Ramírez Jaime. Ord. Civil Familiar Tm Expdllo. Vista. 1 Acdo. Núm. Exp. 218/2022 Principal.
Leyte Fuentes Martín Alfonso. Controversias del Orden Familiar Tm Cedula Sin Dilig. 1 Acdo. Núm. Exp. 1404/2024.
León Castro Leopoldo. Sucesorio Familiar Ag. Revoca y Autoriza. 1 Acdo. Núm. Exp. 614/1995.
Linerio Gil Ofelia su Sucesión. Sucesorio Familiar Ag. Acredita Nombre Indistintamente. 1 Acdo. Núm. Exp. 956/2024 Principal.
López Flores Pablo Gonzalo. Juris. Voluntaria Familiar Tm Expdllo. Vista. 1 Acdo. Núm. Exp. 1468/2018.
López Valencia Isabel vs. Juan Manuel Flores Belmont. Ord. Civil Familiar Tm Llegada Archivo. 1 Acdo. Núm. Exp. 144/2012.
Magaña Murillo Lorena su Sucesión. Sucesorio Familiar J. Señala Fecha 801. 1 Acdo. Núm. Exp. 1472/2024 Principal.
Martínez González Miriam Ivonne vs. Rodríguez Peralta Juan Carlos. Controversias del Orden Familiar Tm Esta Desechado. 1 Acdo. Núm. Exp. 3040/2024.
Martínez Sánchez Enedina su Sucesión. Sucesorio Familiar Tm Expdllo. Vista. 1 Acdo. en Expedientillo. Núm. Exp. 898/2023.
Martínez Campos Arturo vs. Rocío Cruz Salinas. Especial Familiar Tm Minuta Dilig. 1 Acdo. Núm. Exp. 824/2020.
Martínez Díaz Arcelia vs. Guillermo Pérez Anaya. Especial Familiar Tm Expdllo. Tengase Los Originales. 1 Acdo. Núm. Exp. 752/2018.

SOLO CONSULTA
SOLO CONSULTA
SOLO CONSULTA

Maya Gutiérrez José Carlos su Sucesión. Sucesorio Familiar Ag. Ha Causado Ejecutoria y Se Pone a Disposición de Notario. 2 Acdos. Núm. Exp. 1714/2021 Cuarta Sección.
Mejía Trejo José. Int. Ag. Se Apersona Sucesión de Jacoba. 1 Acdo. Núm. Exp. 1260/2006.
Mendoza Reyes Alfredo su Sucesión. Sucesorio Familiar Ag. Solicitan Copias. 2 Acdos. Núm. Exp. 1034/2023 Principal.
Miranda Torres Juan José vs. García Moreno Rafael. Ord. Civil Familiar Ag. Se Allana y Se Ordenada Ratificación. 1 Acdo. Núm. Exp. 1388/2023 Principal.
Mora Díaz de León Miguel Fernando vs. Sucesorio Familiar J. Hecho Notorio. 1 Acdo. en Incidente. Núm. Exp. 1034/1995 Inc. Incremento de Pensión Alimenticia II.
Méndez Rivera Jorge Iván vs. Georgina Becerril Flores. Controversias del Orden Familiar Tm Gire Oficio de Nva Cta. 1 Acdo. en Incidente. Núm. Exp. 760/2017 Inc. de Reduc. de Pensión Alimenticia.
Noguera Elizalde Marisa su Sucesión. Sucesorio Familiar Tm Minuta Oficios Dilig. 1 Acdo. Núm. Exp. 1924/2024 Principal.
Núñez Olvera Sergio vs. Ma. de Los Ángeles Hinojosa Silva. Especial Familiar Tm Llegada Archivo. 1 Acdo. Núm. Exp. 1160/2011.
Olmedo Moya José Luis su Suc. Sucesorio Familiar Tm Llegada Archivo. 1 Acdo. Núm. Exp. 158/2023 Principal.
Ortiz Delgado Juana Karina vs. Castro Ramírez Ángel. Controversias del Orden Familiar Tm Minuta Dilig. 1 Acdo. Núm. Exp. 774/2022.
Pérez Reyes Juan su Sucesión. Sucesorio Familiar Ag. Se Selñala Fecha Aud. 790. 1 Acdo. Núm. Exp. 1842/2024 Principal.
Pérez Romero Maribel vs. Gómez Pérez Raúl. Especial Familiar Tm Ratifica Firma Difiere. 1 Acdo. Núm. Exp. 2940/2024.
Ramírez Argueta Jesús su Suc. Sucesorio Familiar Ag. Exhiben Constancia. 1 Acdo. Núm. Exp. 1144/2020.
Rebollar García Carmen. Sucesorio Familiar Tm Expdllo. Vista. 1 Acdo. Núm. Exp. 548/1996 Secc. II.
Rivera Rivera José su Sucesión. Sucesorio Familiar Tm Autoriza Sicor. 1 Acdo. Núm. Exp. 2374/2024.
Roldán Cedillo María de Jesús su Suc. Sucesorio Familiar Ag. Se Ordenan Copias. 1 Acdo. Núm. Exp. 574/2018 Cuarta Sección.
Romero Canizal Agripino su Sucesión. Sucesorio Familiar Tm Autoriza VII Señala Dom. y Autoriza Correo y Teléfono. 1 Acdo. Núm. Exp. 654/2024 Principal.
Rueda Martínez María Luisa vs. Vanegas Rueda Rodrigo. Controversias del Orden Familiar J. Informe Cnbv- Turno Of. 1 Acdo. Núm. Exp. 190/2023 Principal.
Salazar Escobar Ana Irma vs. Raúl Antonio Olvera Martínez. Controversias del Orden Familiar Tm Minuta Dilig. 1 Acdo. Núm. Exp. 1234/2007 Consignación de Billetes.
Salazar Ramírez Silvia Araceli vs. Lira Hernández José Guillermo. Controversias del Orden Familiar Tm Minuta Sala. 1 Acdo. en Incidente. Núm. Exp. 948/2008 Cancel. Alimenticia 1.
Sánchez Álvarez Ana Gabriela vs. De la Cruz Baltazar Mauricio. Controversias del Orden Familiar Tm Exhibe Minuta. 1 Acdo. Núm. Exp. 1776/2022 Principal.
Sánchez Ramírez María Lidia y Tagle Hernández Sergio Luis vs. Tagle Sánchez Zaira Vanessa y Correa Cortez Andrés Francisco. Controversias del Orden Familiar Tm Of Informa Cumplimiento. 1 Acdo. Núm. Exp. 632/2024 Principal.
Sandoval Romero Matilde, su Sucesión. Sucesorio Familiar Tm Cumple Requerimiento. 1 Acdo. Núm. Exp. 2158/2024.
Serrano Sugich Daniel vs. Claudia María Espinosa Gómez. Controversias del Orden Familiar Comparecencia de Billetes- -. 1 Acdo. en Otros. Núm. Exp. 774/2015 2 Vía Apremio.
Sánchez Nieto Cecilia su Suc. Sucesorio Familiar J. Ajuste Proyecto de Partición. 1 Acdo. Núm. Exp. 990/2016 Cuarta Sección.
Toledo Ramírez María del Pilar vs. Víctor Manuel Filo López. Controversias del Orden Familiar Ag. Exhibe Doc. 2 Acdos. en Incidente. Núm. Exp. 494/2012 Cancel. de Pensión Alimenticia.
Toribio Flores Anayeli vs. Juan Carlos López Sánchez. Controversias del Orden Familiar Comparecencia de Billetes- -. 1 Acdo. Núm. Exp. 418/2023 Consignación de Billetes.
Torres Mora Jorge vs. Santaella Quintas Graciela. Controversias del Orden Familiar Tm Reserva. 2 Acdos. en Incidente. Núm. Exp. 930/2020 Tomo 2 Guarda y Custodia y Pensión Alimenticia.
Tovar Ortiz Xóchitl vs. Oswaldo Casillas Santos. Especial Familiar Tm Exhibe Billete. 1 Acdo. Núm. Exp. 2134/2011 Exhibición de Billetes.
Trujillo Aguilera María del Refugio vs. Rafael Espinoza Balderrama. Controversias del Orden Familiar Tm Exhibe Minuta Dilig. 1 Acdo. Núm. Exp. 594/1998.
Vázquez Jacobo Jorge vs. María del Carmen Hilda Escobar López. Especial Familiar J. Turno Oficialia de Partes. 1 Acdo. en Expedientillo. Núm. Exp. 120/2017 Expedientillo.
Vazquéz Rivera Sandra vs. Edgar Nava García. Controversias del Orden Familiar Tm Cedula Sin Dilig. 1 Acdo. en Incidente. Núm. Exp. 2186/2013 Inc. de Reduc. de Pensión Alimenticia Mayo 2024.
Villaluz Martínez Vanessa Viridiana vs. Israel Lara Hernández. Controversias del Orden Familiar Tm Gire Oficio. 1 Acdo. Núm. Exp. 2150/2018.
Virueta Torres María Azucena vs. Ascona Vázquez Iván. Controversias del Orden Familiar Tm Minuta Juzgado. 1 Acdo. Núm. Exp. 1674/2024 Principal.
Vithali Anay Aguilar Sánchez y/o Juris. Voluntaria Familiar Tm Minuta Juzgado. 1 Acdo. Núm. Exp. 1014/2020.
De la Tore Palacios Izteotl Evelyn Margarita vs. Anguiano Bucio Martín. Controversias del Orden Familiar Tm Exhibe Billete. 1 Acdo. Núm. Exp. 2266/2024 Billetes.

SENTENCIAS DEFINITIVAS DEL 9 DE DICIEMBRE DEL 2024

Piña Cadena Anselmo su Sucesión. Sucesorio Familiar Sent. Def. 1 Núm. Exp. 636/2022 Cuarta Sección
Sánchez Méndez María Angélica vs. Magaña García Alejandro. Controversias del Orden Familiar Sent. Def. 1 Núm. Exp. 106/1999 Principal

LA SECRETARIA DE ACUERDOS
MTRA. LUCY ROCÍO DURÁN BONIFAZ

SEGUNDO DE LO FAMILIAR

SECRETARÍA "A"
ACUERDOS DEL 9 DE DICIEMBRE DEL 2024

Aguilar Ángeles Dolores su Sucesión. Sucesorio Familiar Acdo. Amc. 1 Acdo. en Otros. Núm. Exp. 691/2023 Secc. Cuarta.
Aguilar Macías Sara María vs. Reyes Delgado Juan. Controversias del Orden Familiar Vrb. 1 Acdo. Núm. Exp. 723/2024.
Alarcón Méndez Cristell Veridiana vs. Álvarez Ávila Juan Carlos. Controversias del Orden Familiar Vrb. 1 Acdo. Núm. Exp. 1085/2022 Principal.
Arceo González Antonio su Sucesión. Sucesorio Familiar Acdo. Geb. 1 Acdo. en Otros. Núm. Exp. 3039/2024 Secc. Tercera.
Avilés García Antonia vs. Velázquez Avilés Carmen. Controversias del Orden Familiar Ars Acu. 1 Acdo. en Incidente. Núm. Exp. 1641/2008 Inc. de Pago de Pensiones Alimenticias Adeudadas Tomo II.
Balderrama Rodríguez Danna Ilian vs. Luis Balderrama Osorio. Controversias del Orden Familiar Vrb. 1 Acdo. Núm. Exp. 2075/2024.
Becerril Gutiérrez Guadalupe vs. Hernández Sánchez Irwing Bladimir. Controversias del Orden Familiar Aud. Ca. 2 Acdos. Núm. Exp. 2021/2023.
Camacho Flores Karen Aída su Sucesión. Sucesorio Familiar Vrb. 1 Acdo. Núm. Exp. 1735/2024.
Cancino Vázquez Brenda Elizabeth vs. Ángeles García Germán Said. Controversias del Orden Familiar Vrb. 1 Acdo. Núm. Exp. 1937/2024.
Carbajales Nales Begoña vs. Eduardo Antonio de la Bárcena Elvira. Especial Familiar Acdo. Geb. 2 Acdos. en Incidente. Núm. Exp. 455/2014 Inc. de Reduc. de Pensión Alimenticia.
Castañeda Salgado Zeferina. Sucesorio Familiar Vrb. 3 Acdos. Núm. Exp. 189/2006 Bis. 1.
Castro Miguel Bernardo vs. Albavera Becerril Alejandra. Controversias del Orden Familiar Acdo. Amc. 1 Acdo. en Otros. Núm. Exp. 3173/2024 Tomo III Cuad. Principal.
Cervantes Hervias Susana. Juris. Voluntaria Familiar Aud. Segundo Reconocimiento. 1 Acdo. Núm. Exp. 1167/2024.
Chanona Velázquez Julián vs. García Tenorio Lizbeth. Especial Familiar Ars Acu. 1 Acdo. Núm. Exp. 2141/2023.
Chirino Luna Rocío Alejandra vs. Ramírez Galicia José Alfredo. Controversias del Orden Familiar Acdo. Amc. 1 Acdo. Núm. Exp. 747/2024.
Cholo Jáuregui Emiliano vs. Valverde Rosales Eli Victoria. Controversias del Orden Familiar Vrb. 1 Acdo. Núm. Exp. 1293/2024.
Cinto Sánchez Athziri vs. Vieyra García Ernesto. Controversias del Orden Familiar Vrb. 1 Acdo. Núm. Exp. 2571/2024.

SÓLO CONSULTA
SÓLO CONSULTA
SÓLO CONSULTA

Contreras Rivera Angélica vs. Mejía Osorio Víctor Hugo. Controversias del Orden Familiar Vrb. 1 Acdo. Núm. Exp. 1397/2024.
Cortés Sánchez Víctor Hugo vs. Hermann Alejandre Leslie Aremi. Controversias del Orden Familiar Acdo. Geb. 1 Acdo. Núm. Exp. 1811/2021 Principal.
Cruz Castillo Ana María y Flores Cruz Cynthia Giovanna vs. Flores Sánchez Salvador. Controversias del Orden Familiar Acdo. Geb. 1 Acdo. Núm. Exp. 781/2023.
Cruz Vázquez Daniel vs. Vivianco Arcos Sugeidi. Especial Familiar Vrb. 1 Acdo. en Incidente. Núm. Exp. 1225/2019 Inc. Régimen de Visitas y Convivencias Def. Tomo II.
Delgado Ríos Calixta su Sucesión. Sucesorio Familiar Acdo. Geb. 1 Acdo. Núm. Exp. 2303/2024.
Esteves Flores Jacob Emmanuel. Juris. Voluntaria Familiar Vrb. 1 Acdo. Núm. Exp. 1971/2024.
Estrada Benítez Margarita vs. Gerardo Gómez Quiroz. Controversias del Orden Familiar Vrb. 1 Acdo. en Incidente. Núm. Exp. 2421/2024 Inc. de Liquidación de Sociedad Conyugal.
Estrada Jiménez Alejandra vs. José Reyes Arriaga Vargas. Especial Familiar Acdo. Ca. 4 Acdos. en Amparo. Núm. Exp. 1981/2018 Cuad. Amparo.
Gamez Reyes Miguel Ángel vs. Villalobos Valdez Ariadna Guadalupe. Controversias del Orden Familiar Vrb. 1 Acdo. Núm. Exp. 465/2024.
Garatachea García Joselin vs. Sánchez Morales Luis Daniel. Controversias del Orden Familiar Vrb. 1 Acdo. Núm. Exp. 751/2024.
García Nicolás Pliego. Sucesorio Familiar Vrb. 1 Acdo. en Expedientillo. Núm. Exp. 3525/1973.
González de la Cruz Xóchitl Margarita vs. Soriano Fuentes Diego Josué. Controversias del Orden Familiar Acdo. Geb. 2 Acdos. Núm. Exp. 2111/2024.
Guarneros Lambarry Jéssica vs. Caracas Estrada Omar Octavio. Controversias del Orden Familiar Acdo. Amc. 2 Acdos. en Otros. Núm. Exp. 3465/2024 Tomo II Cuad. Principal.
Hernández Hernández Raquel vs. Altamirano Pérez Gregorio. Controversias del Orden Familiar Vrb. 1 Acdo. Núm. Exp. 1989/2024.
Hernández Martínez Ana Lizbeth vs. Hernández Hernández Ramón. Controversias del Orden Familiar Acdo. Geb. 1 Acdo. Núm. Exp. 3539/2024.
Hernández Martínez Ana Lizbeth vs. Hernández Hernández Ramón. Controversias del Orden Familiar Acdo. Geb. 1 Acdo. en Incidente. Núm. Exp. 3539/2024 Inc. de Corrección y Reduc. de Pensión Alimenticia.
Hernández Olivares Fredy vs. Orozco Aguilar Vianey. Especial Familiar Acdo. Geb. 1 Acdo. en Incidente. Núm. Exp. 2827/2024 Inc. de Cambio de Guarda y Custodia.
Hernández Sánchez Abdón su Sucesión. Sucesorio Familiar Acdo. Amc. 1 Acdo. Núm. Exp. 343/2023 Secc. Cuarta.
Hernández Sandia Adriana vs. Flores Cordero Armando. Especial Familiar Acdo. Geb. 1 Acdo. Núm. Exp. 77/2022 Principal.
Herrera Álvarez Luis Roberto vs. Andrea Giovana Zamorano Ontiveros. Controversias del Orden Familiar Acdo. Geb. 1 Acdo. en Incidente. Núm. Exp. 911/2021 Inc. de Susp. de Guarda y Custodia.
Kawashima Akiko vs. Gerardo Cruz Sánchez. Controversias del Orden Familiar Vrb. 1 Acdo. Núm. Exp. 421/2016.
Lara García Miguel Ángel vs. Ramírez Flores Marcela. Especial Familiar Vrb. 1 Acdo. Núm. Exp. 107/2023 Principal.
Lizárraga Corona César Miguel su Sucesión. Sucesorio Familiar Vrb. 1 Acdo. Núm. Exp. 1267/2024.
López González Iván vs. Rojas Urban Jimena. Controversias del Orden Familiar Ars Acu. 1 Acdo. Núm. Exp. 1105/2024.
López Roche Ruth Viridiana vs. Montes de Oca Sánchez René. Controversias del Orden Familiar Vrb. 1 Acdo. Núm. Exp. 1495/2023.
López Rojas Juana su Sucesión. Sucesorio Familiar Acdo. Geb. 1 Acdo. en Otros. Núm. Exp. 679/2024 Inc. de Oposición Al Proyecto de Partición.
Márquez Rivera Paola vs. Alejandro Jacobo Mireles. Controversias del Orden Familiar Vrb. 1 Acdo. en Incidente. Núm. Exp. 2201/2014 Inc. de Cancel. de Pensión Alimenticia.
Mayoral Cabello Iliana vs. Sánchez Nava Cuauhtémoc Enrique. Controversias del Orden Familiar Vrb. 3 Acdos. en Otros. Núm. Exp. 2601/2024 Tomo Dos.
Mayorga Gómez Edgar vs. Castillo Narváez Gloria. Ord. Civil Familiar Acdo. Geb. 2 Acdos. Núm. Exp. 3569/2024.
Morales Ayon Efraín vs. Mayela Franco Mayra. Exh. Familiar Acdo. Amc. 1 Acdo. en Exhorto. Núm. Exp. 2393/2024.
Morales Leonel Evaristo. Sucesorio Familiar Vrb. 1 Acdo. Núm. Exp. 1839/2014.
Morales Torres Michelle vs. Olachea Colome Óscar. Controversias del Orden Familiar Acdo. Amc. 1 Acdo. Núm. Exp. 3079/2024.
Morillon Narváez Ivana Paola vs. Mendoza Alavez Alex Miguel. Controversias del Orden Familiar Acdo. Amc. 1 Acdo. Núm. Exp. 3221/2024.
Murillo Caballero Clara su Sucesión. Juris. Voluntaria Familiar Vrb. 1 Acdo. Núm. Exp. 581/2024.
Novoa Velázquez Francisco. Sucesorio Familiar Vrb. 1 Acdo. Núm. Exp. 1615/2019.
Ochoa Rojas Fernando vs. Sánchez Villanueva Miriam Jazive. Controversias del Orden Familiar Acdo. Amc. 1 Acdo. Núm. Exp. 1441/2024.
Orea Coria Iris Azucena y Herrera Navarro Juan Manuel y Herrera Orea Josué Efraín vs. Ramírez Ramírez Daniela Rocío y Herrera Orea Levi Misael. Controversias del Orden Familiar Vrb. 1 Acdo. Núm. Exp. 1597/2024.
Ortiz Pineda Ma Guadalupe su Sucesión. Sucesorio Familiar Vrb. 1 Acdo. Núm. Exp. 283/2024.
Pastor Limias Evaristo su Sucesión. Sucesorio Familiar Acdo. Amc. 1 Acdo. Núm. Exp. 1641/2024.
Peniche Guerrero Hernán. Juris. Voluntaria Familiar Vrb. 1 Acdo. Núm. Exp. 1933/2024.
Quezada Javier Tamara vs. Rosalinda Javier Martínez. Controversias del Orden Familiar Acdo. Geb. 2 Acdos. Núm. Exp. 2061/2024.
Ramírez Castelán Brandon vs. Hernández Carpinteyro Betzy Asucena. Controversias del Orden Familiar Acdo. Geb. 1 Acdo. Núm. Exp. 1679/2024.
Reyes Balbuena Aurelio su Sucesión. Sucesorio Familiar Acdo. Amc. 2 Acdos. Núm. Exp. 1375/2024.
Robles Benítez Esperanza su Sucesión. Sucesorio Familiar Acdo. Amc. 1 Acdo. Núm. Exp. 1399/2024.
Romero Jiménez Concepción su Sucesión. Sucesorio Familiar Vrb. 1 Acdo. Núm. Exp. 793/2023.
Rosas Flores José. Sucesorio Familiar Acdo. Geb. 1 Acdo. Núm. Exp. 1663/2015.
Sánchez Mendoza María de Jesús su Sucesión. Sucesorio Familiar Acdo. Amc. 1 Acdo. Núm. Exp. 3517/2024.
Sandoval Estrella Jonh Hams vs. Hernández Gómez Érika. Especial Familiar Vrb. 1 Acdo. Núm. Exp. 205/2022 Principal.
Sanjuan Rojas Roberto Carlos vs. Tovar Medina Brenda. Controversias del Orden Familiar Acdo. Geb. 2 Acdos. Núm. Exp. 1101/2024.
Segura Román Sixta su Sucesión. Sucesorio Familiar Vrb. 1 Acdo. en Otros. Núm. Exp. 17/2023 Secc. Cuarta.
Suárez Morales Domenica vs. Juan Manuel González García. Controversias del Orden Familiar Vrb. 1 Acdo. en Otros. Núm. Exp. 613/2023 Inc. de Régimen de Visitas y Convivencias.
Tapia Ricarde Angelo. Int. Vrb. 1 Acdo. Núm. Exp. 161/2003.
Téllez Hernández Amairani Dennise vs. Rebollo Gómez José de Jesús. Controversias del Orden Familiar Vrb. 1 Acdo. Núm. Exp. 1505/2024.
Tenorio Juárez Ana Luz vs. Diego Alejandro Morales Cabrera. Controversias del Orden Familiar Acdo. Amc. 1 Acdo. Núm. Exp. 1179/2021.
Torres Quezada Arcelia vs. Rosas González Agustín Omar. Controversias del Orden Familiar Reb. Agravios. 1 Acdo. Núm. Exp. 789/2024.
Trejo Flores Martha Gabriela vs. Zamora Martínez Gustavo. Controversias del Orden Familiar Acdo. Amc. 2 Acdos. Núm. Exp. 3497/2024.
Vega Aguilar Edgar Bernardo vs. Marín Chaires Dulce Alejandra. Controversias del Orden Familiar Vrb. 1 Acdo. Núm. Exp. 1891/2024.
De Lao Peralta Refugio su Sucesión. Sucesorio Familiar Vrb. 1 Acdo. Núm. Exp. 1185/2024.

NO PUBLICADOS

Ricarte Campillo Josefina Agustina su Suc. Sucesorio Familiar Acdo. Amc. 1 Acdo. Núm. Exp. 3087/2024.

AUDIENCIA

Alarcón Palomares Cutberto su Sucesión. Aud. 790 Sucesorio Familiar. 1 Audiencia. Núm. Exp. 1791/2022 Principal.

SOLO CONSULTA
SOLO CONSULTA
SOLO CONSULTA

Bello Pérez María Julita Ignacia. Acdo. Amc Juris. Voluntaria Familiar. 1 Audiencia. Núm. Exp. 1811/2024.
López González Iván vs. Rojas Urban Jimena. Aud. Controversias del Orden Familiar 1 Audiencia. Núm. Exp. 1105/2024.
Pérez Espinosa Leonor. Aud. 805 Sucesorio Familiar. 1 Audiencia. Núm. Exp. 1163/2021.

SENTENCIAS INTERLOCUTORIAS

Juárez Gaytán Thania Ivette vs. Silva Gómez Jorge Alberto. Controversias del Orden Familiar Sent. Interl. 1 Sent. Inter. en Otros. Núm. Exp. 1293/2021 Inc. de Cambio de Guarda y Custodia

SRIA CONC. EN FUNC. DE SRIA. DE ACDOS.
LIC. GABRIELA ELIZARRARAZ BADILLO.

SECRETARÍA "B"
ACUERDOS DEL 9 DE DICIEMBRE DEL 2024

.Ord. Civil Familiar 1242- 2022 Sánchez Correa. 1 Acdo. Núm. Exp. 2/2024 Bis. 1.
Alavez Ruíz Guillermo Héctor su Sucesión. Sucesorio Familiar Acdo. Jlc. 1 Acdo. Núm. Exp. 702/2024.
Alegría Esquivel Celia su Sucesión. Sucesorio Familiar Acdo. Jlc. 1 Acdo. Núm. Exp. 1774/2023.
Alvarado Guevara Jorge Alberto vs. Angélica María Vargas. Controversias del Orden Familiar Acdo. Lra. 1 Acdo. en Incidente. Núm. Exp. 468/2019 Inc. de Cambio de Guarda y Custodia y Régimen de Visitas y Convivencias.
Álvarez Rodríguez Daniel vs. De la Cruz Poot Gloria María. Especial Familiar Acdo. Fmr. 2 Acdos. Núm. Exp. 1008/2024.
Arellano Chico María su Sucesión. Sucesorio Familiar Acdo. Lra. 1 Acdo. Núm. Exp. 2148/2023.
Arévalo Victoria Giovanna Gabriela vs. Pedroza Tascon Carlos Isaac. Controversias del Orden Familiar Acdo. Lra. 1 Acdo. Núm. Exp. 1104/2023 Tomo II del Principal.
Arzate Ornelas Valeria Alessandra vs. Ornelas Hernández Lorena Lizet. Controversias del Orden Familiar Acdo. Jlc. 1 Acdo. Núm. Exp. 500/2024.
Ayala Reyes Lucero vs. Rojas Sanders Marco Antonio. Especial Familiar Acdo. Fmr. 1 Acdo. en Incidente. Núm. Exp. 3444/2024 de Guarda y Custodia.
Báeza Ruffino Santiago vs. Báeza Flores Santiago. Controversias del Orden Familiar Acdo. Fmr. 2 Acdos. Núm. Exp. 150/2024.
Basurto Martínez Ariadna Ivonne vs. Toledo Rincón Héctor Issel. Controversias del Orden Familiar Acdo. Lra. 1 Acdo. Núm. Exp. 1468/2023.
Benítez Padilla Óscar Manuel vs. Cynthia Viridiana Díaz Carrillo. Controversias del Orden Familiar Acdo. Lra. 1 Acdo. Núm. Exp. 1018/2017.
Brindis Coraza Delia vs. Ignacio Camacho Velázquez. Controversias del Orden Familiar Acdo. Lra. 1 Acdo. Núm. Exp. 608/2018.
Cabrera Espinoza Manuel. Sucesorio Familiar Acdo. Fmr. 3 Acdos. Núm. Exp. 658/2017.
Cabrera Mendoza Rubén su Sucesión. Sucesorio Familiar Acdo. Lra. 1 Acdo. Núm. Exp. 1094/2024.
Camacho de Ríos María de Lourdes. Sucesorio Familiar Acdo. Fmr. 1 Acdo. en Otros. Núm. Exp. 804/1993 Secc. Tercera.
Campos Hernández Ariana vs. Serrano Herrera José Alfredo. Controversias del Orden Familiar Acdo. Lra. 1 Acdo. Núm. Exp. 1080/2024.
Cano López María del Pilar vs. Cruz García Juan Manuel. Especial Familiar Acdo. Fmr. 1 Acdo. en Incidente. Núm. Exp. 1182/2022 Inc. de Pensión Alimenticia.
Cardoso Quezada María Guadalupe su Sucesión. Sucesorio Familiar Acdo. Fmr. 1 Acdo. Núm. Exp. 1146/2024.
Centeno Jiménez Alejandra vs. Luis Alberto Morales Méndez. Controversias del Orden Familiar Acdo. Fmr. 1 Acdo. Núm. Exp. 1914/2012.
Chávez González María de Jesús. Sucesorio Familiar Acdo. Raal. 1 Acdo. en Otros. Núm. Exp. 1770/2007 Secc. Segunda.
Chávez Salazar Rosa María su Sucesión. Sucesorio Familiar Acdo. Fmr. 1 Acdo. Núm. Exp. 370/2023.
Cohen Leibovice Arthur su Sucesión. Sucesorio Familiar Acdo. Fmr. 1 Acdo. Núm. Exp. 1722/2023.
Corona Carrillo Rosario su Sucesión. Sucesorio Familiar Acdo. Fmr. 1 Acdo. Núm. Exp. 1812/2024.
Cruz Cristóbal María Magdalena vs. Carlos Alberto Martínez Sánchez. Especial Familiar Acdo. Fmr. 1 Acdo. en Incidente. Núm. Exp. 506/2018 Inc. de Reduc. de Pensión Alimenticia, Guarda y Custodia y Régimen de Visitas.
Durán Mata María del Carmen vs. Santiago Morales Faustino. Especial Familiar Acdo. Jlc. 1 Acdo. en Incidente. Núm. Exp. 576/2020 Tomo IV del Inc. de Pago Def. de Pensión Alimenticia.
Equihua Aviña Hermila vs. Alejandro Ceballos Robles. Controversias del Orden Familiar Acdo. Lra. 1 Acdo. Núm. Exp. 2048/2015.
Escobar Pérez Víctor. Test. Acdo. Lra. 1 Acdo. Núm. Exp. 754/2004.
Fernández Pérez Linda Ivonne vs. Castellanos Mendoza Roberto. Ord. Civ. Acdo. Lra. 1 Acdo. Núm. Exp. 1124/2002.
Flores Amaya Sandra Denisse vs. Núñez Antonio Alejandro. Controversias del Orden Familiar Acdo. Jlc. 2 Acdos. Núm. Exp. 1666/2021 Principal.
Flores Arroyabe Salomón vs. Rivera Caamaño Jéssica Gisel. Controversias del Orden Familiar Acdo. Jlc. 1 Acdo. Núm. Exp. 622/2023 Tomo II del Principal.
Flores Herrera Hilda vs. Almanza Bravo Lesly Denis. Controversias del Orden Familiar Acdo. Lra. 1 Acdo. Núm. Exp. 770/2024.
García Macario Cristian Guadalupee vs. José Eduardo Pascual Bruno. Controversias del Orden Familiar Slsm. 1 Acdo. Núm. Exp. 1408/2024.
García Reyes Marisol vs. Bustos Delgado Vicente Armando. Controversias del Orden Familiar Acdo. Fmr. 1 Acdo. en Incidente. Núm. Exp. 1660/2021 Inc. de Reduc. de Pensión Alimenticia.
Garduño Gómez Eugenia María del Rosario vs. Mejía Sosa Luis Francisco. Controversias del Orden Familiar Acdo. Fmr. 2 Acdos. en Incidente. Núm. Exp. 284/2009 Inc. de Pago de Alimentos Retroactivos.
Gebara Randa vs. Flores Rodríguez Roberto. Especial Familiar Acdo. Fmr. 1 Acdo. Núm. Exp. 1244/2022 Tomo II del Principal.
Gómez Luis Susana Elizabeth vs. Rojas Rojas Edgar Alan Héctor. Especial Familiar Acdo. Fmr. 2 Acdos. en Incidente. Núm. Exp. 1316/2018 Inc. de Liquidación de Sociedad Conyugal.
Gómez Luna Paola Michelle vs. Gómez Leal Fabián. Controversias del Orden Familiar Acdo. Fmr. 1 Acdo. Núm. Exp. 1912/2024.
González Álvarez Luis Eduardo vs. Diana Laura Ponce Sánchez. Juris. Voluntaria Familiar Acuerdo. 1 Acdo. Núm. Exp. 1410/2018.
González Martínez Carlos. Juris. Voluntaria Familiar Acdo. Fmr. 1 Acdo. Núm. Exp. 1382/2024.
González Reyes Rosalía Josefina. Sucesorio Familiar Acdo. Jlc. 3 Acdos. Núm. Exp. 674/2013.
Grimaldi Alvarado Angélica Georgette vs. Jonathan Alejandro Bárcenas Valencia. Controversias del Orden Familiar Acdo. Fmr. 1 Acdo. Núm. Exp. 160/2016.
Guzmán Luengas Gonzalo. Ord. Civil Familiar Acdo. Lra. 1 Acdo. Núm. Exp. 2172/2024 Tomo II.
Heredia Barragán J Jesús su Sucesión. Sucesorio Familiar Acdo. Fmr. 1 Acdo. Núm. Exp. 546/2023.
Heredia Barragán J Jesús su Sucesión. Sucesorio Familiar Acdo. Fmr. 1 Acdo. en Incidente. Núm. Exp. 546/2023 Inc. de Pago de Pensiones Vencidas y No Pagadas.
Heredia Barragán J Jesús su Sucesión. Sucesorio Familiar Acdo. Fmr. 2 Acdos. Núm. Exp. 546/2023 Secc. Tercera Ctas. Parciales.
Hernández Gómez Austreberto. Int. Acdo. Lra. 1 Acdo. Núm. Exp. 1014/2004.
Huerta Castellanos Gabriel vs. Alarcón Bárcenas Leticia. Controversias del Orden Familiar Acdo. Lra. 1 Acdo. Núm. Exp. 2226/2023.
Islas Laguna Rosa Estela vs. Miguel Ángel Escutia Ruiz. Controversias del Orden Familiar Acdo. Jlc. 1 Acdo. en Expedientillo. Núm. Exp. 2748/2024 Inc. de Devolución de Pensión por Cobro Indebido.
Larios Medina Marco Ignacio vs. Zepeda Valverde Alma Beatriz. Especial Familiar Acdo. Fmr. 1 Acdo. en Incidente. Núm. Exp. 1416/2023 Inc. de Compensación y Cancel. de Pensión Alimenticia.
Loo Carranza Mirna Guadalupe vs. Villalobos Sánchez Armando. Controversias del Orden Familiar Acdo. Jlc. 1 Acdo. Núm. Exp. 2038/2024.
López Álvarez Guadalupe vs. Alfredo Castillo Melchor. Especial Familiar Acdo. Fmr. 1 Acdo. Núm. Exp. 260/2010.
López Contreras María Isabel vs. Jesús Miguel Méndez Castillón. Controversias del Orden Familiar Acdo. Lra. 1 Acdo. en Amparo. Núm. Exp. 302/2016 Amparo 849/2024- VI.
López Morales Elsa Berenice vs. José Luis López Ortiz. Controversias del Orden Familiar Acdo. Jlc. 1 Acdo. en Incidente. Núm. Exp. 2402/2024 Inc. de Cancel. de Pensión Alimenticia.

SOLO CONSULTA
SOLO CONSULTA
SOLO CONSULTA

López Santeliz Eduardo vs. Gómez Castillo Karla. Especial Familiar Acdo. Fmr. 1 Acdo. en Incidente. Núm. Exp. 1472/2022 Inc. de Guarda y Custodia y Pensión Alimenticia Tomo II.
Luna Garduño Beatriz Adriana vs. Espinosa Guzmán Heriberto. Especial Familiar Acdo. Fmr. 1 Acdo. Núm. Exp. 318/2023.
Mármol Sánchez Brenda vs. Zurita Luna Juan Manuel. Especial Familiar Acdo. Fmr. 1 Acdo. Núm. Exp. 282/2024.
Martínez Osorio José Albertino vs. Sánchez González Elizabeth. Especial Familiar Acdo. Fmr. 1 Acdo. en Incidente. Núm. Exp. 254/2024 Inc. de Pensión Alimenticia.
Martínez Ramírez Félix su Sucesión. Sucesorio Familiar Acdo. Lra. 1 Acdo. Núm. Exp. 1058/2023.
Martínez Calleja Arno Gjumlich. Sucesorio Familiar Acdo. Fmr. 1 Acdo. en Incidente. Núm. Exp. 234/2019 Activo Tomo III del Segundo Inc. Innominado.
Mateos Hernández Gabriela vs. Salinas Eslava Óscar. Especial Familiar Acdo. Lra. 1 Acdo. en Expedientillo. Núm. Exp. 722/2022.
Molina García Felipa su Sucesión. Sucesorio Familiar Acdo. Fmr. 1 Acdo. Núm. Exp. 1968/2024.
Muñoz Salazar María de Jesús. Sucesorio Familiar Acdo. Lra. 1 Acdo. Núm. Exp. 1756/2017.
Nájera Melo Carlos Adrián vs. Pricila Karina Sandi Marron. Controversias del Orden Familiar Acdo. Fmr. 1 Acdo. en Incidente. Núm. Exp. 446/2019 Inc. de Modificación de Convenio.
Negrete García Nicolás vs. García Pérez Rosa María. Controversias del Orden Familiar Acdo. Raal. 1 Acdo. Núm. Exp. 1738/2024.
Olmedo Lubian Héctor Manuel vs. González Pacheco María Sonia. Especial Familiar Acdo. Ca. 1 Acdo. Núm. Exp. 852/2024.
Olmedo Muñoz Orlando Adolfo vs. Vigil Tabares Amanda de Jesús. Controversias del Orden Familiar Acdo. Fmr. 1 Acdo. Núm. Exp. 2250/2023.
Olmos Esparza Leticia. Controversias del Orden Familiar Acdo. Fmr. 1 Acdo. en Incidente. Núm. Exp. 1344/2018 Inc. de Liquidación de Sociedad Conyugal.
Pallares Becerril Moisés. Sucesorio Familiar Acdo. Jlc. 1 Acdo. en Expedientillo. Núm. Exp. 3654/2024.
Pantoja González Perla Olimpia. Sucesorio Familiar Acdo. Fmr. 1 Acdo. Núm. Exp. 678/2019.
Parra Gallegos Natalia Elizabeth vs. Israel Corona Montaño. Controversias del Orden Familiar Acdo. Fmr. 1 Acdo. en Incidente. Núm. Exp. 1252/2015 Inc. de Pago de Pensiones Alimenticias Adeudadas.
Patiño Rodríguezmaricarmen vs. Edgar Vera Morales. Controversias del Orden Familiar Acdo. Lra. 1 Acdo. Núm. Exp. 458/2023.
Peralta Sánchez Ignacia Angélica vs. González Chávez Antonio Roberto. Controversias del Orden Familiar Acdo. Jlc. 1 Acdo. Núm. Exp. 2676/2024.
Pozos Carrillo Brenda Elena vs. Lamas Olvera Kevin Ricardo. Controversias del Orden Familiar Acdo. Raal. 1 Acdo. Núm. Exp. 1734/2024.
Prospero Yáñez Rosalba vs. Raúl Trinidad Méndez Cruz. Controversias del Orden Familiar Acdo. Lra. 1 Acdo. Núm. Exp. 1542/2012.
Puebla Islas Valeria. Controversias del Orden Familiar Acdo. Fmr. 1 Acdo. en Otros. Núm. Exp. 2832/2024 Vía de Apremio.
Ramírez Espinoza Teresa. Sucesorio Familiar Acdo. Jlc. 1 Acdo. en Incidente. Núm. Exp. 1172/2020 Inc. de Remoción de Albacea.
Ramírez Juárez Mireya vs. Josué Salas Morales. Controversias del Orden Familiar Acdo. Lra. 1 Acdo. Núm. Exp. 402/2011.
Ramírez Rivera Marco Antonio vs. Cuevas Bustos Norma Elizabeth. Ord. Civil Familiar Acdo. Jlc. 1 Acdo. en Incidente. Núm. Exp. 842/2001 Inc. de Cancel. de Pensión Alimenticia Promov. contra Andrea Ramírez Cuevas.
Rangel y Alfaro Leopoldo. Sucesorio Familiar Acdo. Fmr. 1 Acdo. Núm. Exp. 754/2019.
Recio Fortunez Rosana vs. Díaz Bojorges Fernando Ali. Ord. Civil Familiar Acdo. Fmr. 1 Acdo. Núm. Exp. 1513/2022.
Rentería Ledezma Angelina su Sucesión. Actos Prejudiciales Familiar Acdo. Jlc. 1 Acdo. Núm. Exp. 2184/2023.
Reyes Guerrero Arleth Karina vs. Medina Nápoles Gerardo. Controversias del Orden Familiar Acdo. Fmr. 1 Acdo. Núm. Exp. 1972/2024.
Rivera Arrioja Karen Argelia vs. Arturo Sánchez Rojas. Controversias del Orden Familiar Acdo. Fmr. 1 Acdo. Núm. Exp. 1798/2018.
Rivera Godines Dulce María vs. Amador de Jesús Luis Enrique. Controversias del Orden Familiar Acdo. Fmr. 1 Acdo. Núm. Exp. 1152/2024.
Rodríguez Herrera María del Carmen vs. Alberto Torrado Castillo. Controversias del Orden Familiar Slsm. 2 Acdos. Núm. Exp. 1704/2013.
Rodríguez Luna Emma. Juris. Voluntaria Familiar Acdo. Fmr. 1 Acdo. Núm. Exp. 1230/2024.
Rubio Ibarra Walter Enrique su Suc. Sucesorio Familiar Acdo. Raal. 1 Acdo. Núm. Exp. 2242/2024.
Sánchez Arroyo Concepción vs. Argueta Ramírez Fabián. Controversias del Orden Familiar Acdo. Raal. 1 Acdo. Núm. Exp. 2060/2024.
Sánchez Cruz María del Rocío vs. Correa Quintero Víctor Manuel. Especial Familiar Slsm. 1 Acdo. en Incidente. Núm. Exp. 122/2022 Inc. de Liquidación de Sociedad Conyugal.
Sánchez Quintana Jhair Enrique vs. Jiménez Mejía Frida Matilde. Controversias del Orden Familiar Acdo. Raal. 1 Acdo. Núm. Exp. 1292/2024.
Sánchez Razo René su Sucesión. Sucesorio Familiar Acdo. Fmr. 1 Acdo. Núm. Exp. 2002/2022.
Sánchez de Morales María su Sucesión. Sucesorio Familiar Acdo. Lra. 2 Acdos. Núm. Exp. 1788/2024.
Santiago Robles Sonia Margarita vs. Efrén Brizuela Vázquez. Controversias del Orden Familiar Acdo. Lra. 1 Acdo. en Incidente. Núm. Exp. 960/2007 Inc. de Cancel. de Pensión Alimenticia.
Secreto vs. Secreto. Especial Familiar Acdo. Lra. 3 Acdos. Núm. Exp. 788/2024.
Segura Jiménez Cintli Danae vs. Diego Aníbal Luna Cervantes. Controversias del Orden Familiar Acdo. Fmr. 1 Acdo. Núm. Exp. 1542/2021 Tomo II del Principal.
Soriano Cerda Rosa Estefania vs. Osorio Pérez Daniel Alberto. Controversias del Orden Familiar Acdo. Lra. 1 Acdo. en Incidente. Núm. Exp. 612/2023 Inc. de Nul. de Actuaciones por Defectos en el Emplazamiento.
Torres González Miguel Ángel su Sucesión. Sucesorio Familiar Acdo. Fmr. 1 Acdo. Núm. Exp. 1830/2022.
Torruco Maldonado Dolores. Sucesorio Familiar Acdo. Lra. 1 Acdo. Núm. Exp. 2148/2014.
Ulibarri Ensastigui Enrique vs. Chirino Luna Brenda Paola. Controversias del Orden Familiar Acdo. Fmr. 1 Acdo. en Incidente. Núm. Exp. 2106/2021 Inc. de Modificación de Convenio.
Uribe Vanegas Carolina. Sucesorio Familiar Acdo. Raal. 1 Acdo. Núm. Exp. 1238/2021 Principal.
Valerio Arriaga Karina vs. Armendáriz Aguilar Eduardo. Controversias del Orden Familiar Acdo. Fmr. 1 Acdo. en Incidente. Núm. Exp. 130/2022 Inc. de Modificación de Convenio.
Vela Alcantar Martina vs. Pastrana Torres Jair Eduardo y Pizano Vela Karla Elizabeth. Controversias del Orden Familiar Acdo. Fmr. 1 Acdo. Núm. Exp. 24/2024.
Velasco Acosta Yanet Susana vs. Óscar Tecuapacho Conrradez. Controversias del Orden Familiar Acdo. Raal. 1 Acdo. Núm. Exp. 1524/2021.
Velázquez Nava Mónica vs. Jiménez Gaspar Daniel. Controversias del Orden Familiar Acdo. Lra. 1 Acdo. Núm. Exp. 2046/2024.
Villalpando Mora Juan Manuel vs. Oropeza Ortega Fabiola Abril. Controversias del Orden Familiar Acdo. Raal. 3 Acdos. Núm. Exp. 968/2022 Tomo III del Principal.
Virriel Escobar Arlette Paola vs. Medina Cardiel Ahmet Juan Xavier. Controversias del Orden Familiar Acdo. Lra. 1 Acdo. en Otros. Núm. Exp. 2556/2024 Tomo Dos.
Zamorano Cruz Agustín su Sucesión. Sucesorio Familiar Acdo. Jlc. 1 Acdo. Núm. Exp. 160/2021 Secc. Tercera.
Zúñiga Romero Enrique su Sucesión. Sucesorio Familiar Acdo. Lra. 1 Acdo. Núm. Exp. 2172/2022.

AUDIENCIA

Andrade Olvera María de la Luz su Sucesión. Aud. Sucesorio Familiar. 1 Audiencia. Núm. Exp. 938/2024.
Cardin González Jennifer Yoselin vs. Tapia Jiménez Mario Abraham. Aud. Controversias del Orden Familiar 1 Audiencia. Núm. Exp. 1270/2024.
Miranda Avilés Fabiola vs. González Ugalde Pedro Francisco. Platica de Menor Controversias del Orden Familiar 1 Audiencia. Núm. Exp. 1606/2024.
Reséndiz Bernal Karina vs. Daniel Jiménez Castañeda. Aud. Controversias del Orden Familiar 1 Audiencia. Núm. Exp. 2382/2014.
Sánchez García Zuri Zaday vs. Daniel Coeto Tapia. Platica de Menor Controversias del Orden Familiar 1 Audiencia. Núm. Exp. 1800/2024.

SOLO CONSULTA
SOLO CONSULTA
SOLO CONSULTA

SENTENCIAS INTERLOCUTORIAS

Castañeda Hernández Gerardo Alejandro su Sucesión. Sucesorio Familiar Sent. Ars 1 Núm. Exp. 200/2024

Huertas Guadarrama Rodolfo su Sucesión. Sucesorio Familiar Slsm 1 Núm. Exp. 492/2024

EL SECRETARIO DE ACUERDOS POR MINISTERIO DE LEY:
MTRO. FABIÁN MARISCAL RAZO

TERCERO DE LO FAMILIAR

SECRETARÍA "A"
ACUERDOS DEL 9 DE DICIEMBRE DEL 2024

Aguirre Flores Josefina su Sucesión. Sucesorio Familiar 1 Acdo. Núm. Exp. 1475/2024.

Alonso Vázquez Patricia su Sucesión. Sucesorio Familiar 1 Acdo. Núm. Exp. 1343/2024.

Alva León María Guadalupe. Sucesorio Familiar Ikhs. 1 Acdo. Núm. Exp. 1939/2024.

Armas Quezada Alfonso. Sucesorio Familiar 2 Acdos. Núm. Exp. 33/2017 Secc. II Tomo II.

Armas Quezada Alfonso. Sucesorio Familiar 2 Acdos. en Incidente. Núm. Exp. 33/2017 Segundo Inc. de Oposición a la Rendición de Cuentas.

Ávila Romero Mirian vs. Figueroa Bautista Jorge Luis. Controversias del Orden Familiar Ilr. 1 Acdo. Núm. Exp. 183/2024.

Báez Cruz Thelma vs. José Víctor Librado Alejandre. Controversias del Orden Familiar 2 Acdos. en Incidente. Núm. Exp. 821/2007 Bis. 2 Inc. - Pago de Pensines Alimenticia Vencidas y No Pagadas, Asicomo de Modificación de Modo de Pago.

Barrera Jacinto Sunaaxhi Anahi vs. Ocaña Acosta Julián. Controversias del Orden Familiar 1 Acdo. Núm. Exp. 2501/2024.

Benítez y Marquina Rosalío Pompeyo. Sucesorio Familiar Ilr. 1 Acdo. en Incidente. Núm. Exp. 3011/2024 Incidenten de Rendición Ctas. de Administración 01- Octubre- 2024 Al 30 - Noviembre- 2024.

Benítez y Marquina Rosalío Pompeyo. Sucesorio Familiar Ilr. 1 Acdo. en Incidente. Núm. Exp. 3011/2024 Incidenten de Rendición Ctas. de Administración del 01- Diciembre- 2023al 01- Diciembre- 2024.

Beretta Rocha María del Sol vs. Héctor Frutos Santos. Ord. Civil Familiar Ccb. 1 Acdo. en Incidente. Núm. Exp. 1947/2011 Inc. de Pensión Alimenticia Incumplimiento de Convn. y Pago de Pensiones Alimenticias Vencida.

Briceño Gómez Sherezade vs. Sandoval Flores Simón Edgar. Especial Familiar Ccb. 1 Acdo. en Expedientillo. Núm. Exp. 2249/2023.

Calamaco Chávez Alejandra. Juris. Voluntaria Familiar 1 Acdo. Núm. Exp. 2019/2023.

Calvo Arango Yuridia Zuleika vs. Cruz García Armando. Especial Familiar 1 Acdo. Núm. Exp. 2107/2023 Inc. de Alimentos, Guarda y Custodia y Régimen de Visitas y Convivencias Definitivos.

Campillo Guillermina. Sucesorio Familiar Ccb. 1 Acdo. Núm. Exp. 1343/2018.

Campos Torres Claudia Elizabeth vs. Flores López Diego Mitzziu. Controversias del Orden Familiar 1 Acdo. Núm. Exp. 1799/2022.

Cárdenas Sandoval José su Sucesión. Sucesorio Familiar Ikhs. 1 Acdo. Núm. Exp. 1507/2024.

Caro Hernández Perla vs. Omar Daniel Rivera Trejo. Controversias del Orden Familiar Amparo. 1 Acdo. en Amparo. Núm. Exp. 2941/2024 578/2024- II Acum 735/2024.

Castillo Flores Ariana vs. Laguna Enríquez Félix. Controversias del Orden Familiar Ilr. 1 Acdo. Núm. Exp. 1221/2021.

Castro Navarrete Rosa María. Sucesorio Familiar 1 Acdo. Núm. Exp. 27/2001 Secc. Segunda.

Cid Pérez Isabel. Controversias del Orden Familiar Ccb. 1 Acdo. en Expedientillo_Expediente_No_Conocido. Núm. Exp. 2453/2024.

Cifuentes Aguilar José Luis su Sucesión. Sucesorio Familiar Ilr. 1 Acdo. Núm. Exp. 1705/2021 Bis. 2 Secc. Segunda.

Cocina Salazar Arely vs. Gregorio Silverio Luis Alberto. Controversias del Orden Familiar Ilr. 1 Acdo. Núm. Exp. 1879/2024.

Coria Cancino Esperanza. Sucesorio Familiar Ccb. 1 Acdo. Núm. Exp. 1763/2018.

Cornejo Araujo María Érika Ivonne vs. Esquivel Mañón Gustavo. Controversias del Orden Familiar Ccb. 1 Acdo. Núm. Exp. 2339/2024 Tomo II Principal.

Cruz Ortiz Georgina Elizabeth vs. Pedro Castro Castañeda. Controversias del Orden Familiar Ikhs. 2 Acdos. Núm. Exp. 1053/2013.

Cruz Torres María del Carmen vs. Salgado Sánchez Óscar Delfino. Especial Familiar Ccb. 1 Acdo. en Incidente. Núm. Exp. 1479/2021 Liquidación de Sociedad Conyugal.

Cruz de Jesús Reynalda vs. Zeferino Hernández Francisco. Controversias del Orden Familiar 1 Acdo. Núm. Exp. 409/2023.

Escalante Rodríguez Ana Guadalupe vs. Vázquez Flores Daniel. Controversias del Orden Familiar Ikhs. 1 Acdo. Núm. Exp. 2037/2018 Tomo III.

Fabián Olivares Pamela vs. Delgado Zamora Ian. Controversias del Orden Familiar 2 Acdos. Núm. Exp. 209/2024.

Fabián Olivares Pamela vs. Delgado Zamora Ian. Controversias del Orden Familiar 1 Acdo. en Incidente. Núm. Exp. 786/2024 Inc. de Pensión Alimenticia.

Flores Vargas María Guadalupe su Sucesión. Sucesorio Familiar Ccb. 1 Acdo. Núm. Exp. 1751/2023.

Guadarrama Ruíz Stephanie Mariana vs. Perea Palacios Miguel Eduardo. Especial Familiar Ccb. 1 Acdo. en Incidente. Núm. Exp. 2729/2024 Consecuencias Inherentes a la Disol. del Vínculo Matrimonial II.

Gutiérrez Tapia Dulce María vs. Alonso Sánchez Alan Alexander. Especial Familiar 1 Acdo. en Incidente. Núm. Exp. 1065/2021 Inc. de Aumento de Pensión Alimenticia.

Guzmán Saavedra Miriam Ivette. Sucesorio Familiar 1 Acdo. Núm. Exp. 787/2016 Secc. Segunda.

Hernández Ángeles Sandra vs. Caballero Marín Luis Arturo. Controversias del Orden Familiar 1 Acdo. Núm. Exp. 2005/2024.

Jiménez Varela Armando Javier vs. Yulenis Piedra Valcarcel. Especial Familiar Ccb. 1 Acdo. Núm. Exp. 385/2020.

Jiménez Sandoval José Alfredo. Sucesorio Familiar Amparo. 1 Acdo. Núm. Exp. 3197/1973 Amparo 165/2024- V.

Ledezma Mendoza Jheny Karen vs. Javier Meza Carrillo. Alim. Ccb. 1 Acdo. Núm. Exp. 217/2001.

Lima Cisneros María Fernanda vs. Jiménez Pérez Hansel David. Especial Familiar Ccb. 1 Acdo. en Incidente. Núm. Exp. 1349/2018 Inc. de Pago Retroactivo y Aumenot Proporcional de Pensión Alimenticia.

Linares García Javier. Sucesorio Familiar Ikhs. 1 Acdo. Núm. Exp. 717/2014 Tercera Sección.

Loayza Vargas María de Los Ángeles vs. Villanueva Arizmendi Miguel Ángel. Especial Familiar Ccb. 1 Acdo. Núm. Exp. 833/2024.

López Ahumada María Elena vs. Santillán Gaitan Carlos. Especial Familiar 1 Acdo. Núm. Exp. 611/2024.

López Ahumada María Elena vs. Santillán Gaitan Carlos. Especial Familiar 2 Acdos. Núm. Exp. 611/2024 Incente de Pago de Pensión Alimenticia.

López Ahumada María Elena. Especial Familiar 1 Acdo. en Incidente. Núm. Exp. 611/2024 Bis. 1 Inc. de Susp. de Convivencias.

López Martínez Enrique Javier su Sucesión. Sucesorio Familiar Ccb. 1 Acdo. Núm. Exp. 555/2022 Bis. 2 Secc. II.

Maldonado Esquivel Denisse Alejandra vs. León Martínez David Roberto. Controversias del Orden Familiar Ccb. 1 Acdo. Núm. Exp. 723/2017.

Martínez Salazar Norma Delia vs. Ignacio Piñon Benítez. Controversias del Orden Familiar Ccb. 1 Acdo. en Expedientillo. Núm. Exp. 337/2003.

Mena Ortiz Verónica Claudia. Controversias del Orden Familiar Ikhs. 1 Acdo. Núm. Exp. 863/2009 Bis. 1.

Méndez Méndez Pablo su Sucesión. Sucesorio Familiar 1 Acdo. Núm. Exp. 1283/2023.

Montoya Hernández Susana vs. Jiménez Alba Sergio Yair. Controversias del Orden Familiar Ilr. 2 Acdos. en Incidente. Núm. Exp. 581/2023 Inc. de Reduc. de Pensión Alimenticia.

Montoya Jiménez Leticia vs. Medina Tule Marco Antonio. Controversias del Orden Familiar Ilr. 1 Acdo. Núm. Exp. 1455/2016 Tomo II.

Noé Juárez Cervantes. Sucesorio Familiar 1 Acdo. Núm. Exp. 1983/2022 Bis. 1.

Ojeda Ramírez Concepción vs. Aceves Contreras Ulises. Controversias del Orden Familiar Ccb. 1 Acdo. Núm. Exp. 401/2022.

Olvera Rivas Eneida Itzel vs. Castillo Salas Javier. Controversias del Orden Familiar 1 Acdo. Núm. Exp. 1631/2024.

Ortega Valencia Mayra Aidé vs. Martínez Ledezma Josafat. Controversias del Orden Familiar 1 Acdo. Núm. Exp. 1649/2022.

SOLO CONSULTA
SOLO CONSULTA
SOLO CONSULTA

Otero Hernández Eugenio Javier su Sucesión. Sucesorio Familiar 1 Acdo. Núm. Exp. 1171/2023.
Peregrina Rivera Elda Mayra vs. Joel Eduardo Pazmiño Duarte. Especial Familiar Ccb. 1 Acdo. Núm. Exp. 2043/2024.
Prieto Ramírez Érica vs. Pánfilo Villaba Pineda. Alim. Ccb. 1 Acdo. Núm. Exp. 1519/2003.
Ramírez Cruz Aída Florentina vs. Doroteo López López. Controversias del Orden Familiar 1 Acdo. en Incidente. Núm. Exp. 1275/2003 Inc. de Cancel. de Pensión Alimenticia.
Reyes Godínez Samuel vs. Ma. de Lourdes Baca Galarde. Especial Familiar Ccb. 1 Acdo. en Expedientillo. Núm. Exp. 727/2006.
Rojas Espinosa Francisco Javier su Suc. Sucesorio Familiar Ccb. 1 Acdo. Núm. Exp. 1325/2019.
Rojas Hernández Martha Patricia vs. Moreno Gutiérrez Miguel Ángel. Especial Familiar Ccb. 1 Acdo. Núm. Exp. 945/2023.
Romero López Karina Elizabeth vs. Perea Pedraza Jorge. Especial Familiar Ikhs. 1 Acdo. Núm. Exp. 1993/2022 Inc. de Cump. de Convenio.
Rosales Salazar J. Jesús y/o José Rosales Salasar y/o José Jesús Rosales Salazar. Sucesorio Familiar Ikhs. 1 Acdo. en Incidente. Núm. Exp. 2211/2014 Inc. de Impugnación a la Rendición de Ctas. II.
Ruíz Santana Esperanza su Sucesión. Sucesorio Familiar Ikhs. 1 Acdo. Núm. Exp. 1907/2021 Secc. Segunda.
Salazar Lezama Verónica vs. García Cruz Marco Polo. Controversias del Orden Familiar Ccb. 1 Acdo. Núm. Exp. 2115/2024.
Salgado Vargas Celia su Sucesión. Sucesorio Familiar 1 Acdo. Núm. Exp. 657/2024.
Sánchez Blanco Guadalupe Laura vs. Hernández Romano Rafael. Controversias del Orden Familiar 1 Acdo. en Incidente. Núm. Exp. 1785/2009 Inc. de Cancel. de Pensión Alimenticia de Jesús Rafael Hernández Sánchez.
Silva Moreno Marisela vs. Guillermo Caballero Staufert. Controversias del Orden Familiar Ccb. 1 Acdo. en Expedientillo. Núm. Exp. 511/2010.
Torres Vaqueiro María del Carmen vs. Cruz Ochoa Luis Alberto. Controversias del Orden Familiar 1 Acdo. Núm. Exp. 1717/2023.
Trejo González Patricia Yasmín vs. Muñoz Hernández Antonio Armando. Controversias del Orden Familiar Ccb. 1 Acdo. Núm. Exp. 1539/2021 Tomo II del Cuad. Principal.
Ugalde Calderón Filiberto Valentín vs. Calderón Mejía Marta Atzin. Exh. Familiar 1 Acdo. Núm. Exp. 1839/2024.
Valdez Guzmán Isabel su Sucesión. Sucesorio Familiar Ccb. 1 Acdo. en Expedientillo. Núm. Exp. 69/2021.
Vargas Galicia Nallely Alejandra vs. Álvarez Silva Ángel César. Controversias del Orden Familiar 2 Acdos. Núm. Exp. 1049/2024.
Vázquez Martínez Karina vs. Salgado Huaracha Juan Carlos. Controversias del Orden Familiar Ccb. 1 Acdo. Núm. Exp. 1815/2024.
Vilchis Guerrero Renata vs. Álvarez Flores Iván Emmanuel. Especial Familiar Ilr. 1 Acdo. en Incidente. Núm. Exp. 977/2023 Inc. de Ejecc. de Sent. II.
Villicaña Ochoa Altagracia Graciela su Sucesión. Sucesorio Familiar 1 Acdo. Núm. Exp. 2497/2024.
Zamorano Piña Silvia vs. Mario Alberto Gómez Caballero. Controversias del Orden Familiar 1 Acdo. Núm. Exp. 1957/2015 Tomo II.
Zúñiga Martínez Adriana vs. Santamaría Vergara Zirat. Controversias del Orden Familiar 1 Acdo. Núm. Exp. 1487/2024.

NO PUBLICADOS

Núñez Castañeda Vannesa Patricia vs. Souto Guido José Antonio. Exh. Familiar Admitido, Requerimiento de Pago. 1 Acdo. en Exhorto. Núm. Exp. 3711/2024.

AUDIENCIA

Camacho Reyes Yoko Daniela vs. Camacho Pérez José Antonio. Aud. Controversias del Orden Familiar 1 Audiencia. Núm. Exp. 1663/2024.
Cortez Benítez Susana vs. Fuentes Cortés Patrizzio Addrian Yohonatan y Hernández Juárez Liduvina de Jesús. Aud. Controversias del Orden Familiar 1 Audiencia. Núm. Exp. 1915/2023.
Muñoz Morgado Marisol vs. Domínguez Luqueño Armando. Aud. Controversias del Orden Familiar 1 Aud. en Incidente. Núm. Exp. 1287/2022 Inc. de Aumento de Pensión Alimenticia.
Rodríguez Jiménez Paola vs. Daniel Zúñiga Jorge Javier Daniel. Aud. Controversias del Orden Familiar 1 Audiencia. Núm. Exp. 1019/2023 Inc. de Cobro de Pensiones Adeudadas y No Pagadas.

LA SECRETARIA DE ACUERDOS
LIC. CLAUDIA ITZEL LÓPEZ RETANA

SECRETARÍA "B"
ACUERDOS DEL 9 DE DICIEMBRE DEL 2024

Alvarado Pérez Edgard vs. Mariana Estela Chacón Cruz. Esp. Hip. Acmt. 2 Acdos. Núm. Exp. 488/2003.
Antunez Maxinez Beda vs. González Ríos Erazael. Controversias del Orden Familiar 1 Acdo. Núm. Exp. 1386/2022.
Arnaez y Gómez José Manuel Darío su Sucesión. Sucesorio Familiar 1 Acdo. Núm. Exp. 1918/2023.
Arteaga Cadena Enrique. Sucesorio Familiar Acmt. 1 Acdo. Núm. Exp. 902/2018.
Ávalos Pérez María del Carmen vs. Mario Sánchez Roque. Alim. Comparec. 1 Acdo. Núm. Exp. 1422/2006.
Ávila Pastrana Magdalena. Sucesorio Familiar 1 Acdo. Núm. Exp. 1848/2012.
Ayala Cruz María Yolanda vs. Garrido García Juan Antonio. Controversias del Orden Familiar 1 Acdo. en Expedientillo. Núm. Exp. 1308/2012.
Bisogno Villar Gabriel vs. María del Rosario Barrón Serrano. Especial Familiar Mebr. 1 Acdo. en Incidente. Núm. Exp. 244/2019 Inc. de Pago de Pensión Alimenticia.
Cabrera Casas Karla Alexandra vs. Villavicencio Ginera Fernando Geovanni. Controversias del Orden Familiar Acmt. 1 Acdo. Núm. Exp. 1826/2019.
Caldera Gutiérrez Gabriela vs. José David Espinosa Herrera. Controversias del Orden Familiar Acmt. 1 Acdo. en Incidente. Núm. Exp. 1380/2002 Inc. de Pago de Pensiones Alimenticias Adeudadas y No Pagadas.
Camarena Hernández Luz María. Especial Familiar 2 Acdos. Núm. Exp. 540/2024.
Campos Rodríguez Aleida Habana vs. Vega Muñoz Andrés Damuzi. Controversias del Orden Familiar 1 Acdo. Núm. Exp. 714/2016.
Campos Rodríguez Aleida Habana vs. Vega Muñoz Andrés Damuzi. Controversias del Orden Familiar 1 Acdo. en Incidente. Núm. Exp. 714/2016 Bis. 1 Tomo II Cuad. Principal.
Cárdenas Moreno Violeta Karina vs. Romero Guzmán Luis Daniel. Controversias del Orden Familiar Acmt. 1 Acdo. Núm. Exp. 1474/2016.
Cárdenas Tinoco Yesenia Alejandra vs. Martínez Medina Daniel. Controversias del Orden Familiar Acmt. 1 Acdo. Núm. Exp. 1874/2024.
Cardona Vélez César su Sucesión. Sucesorio Familiar Acmt. 2 Acdos. Núm. Exp. 346/2021 Tomo IV del Tomo Principal.
Castellanos Preciado Jorge Alexis vs. Martínez Morales Karla Daniela. Controversias del Orden Familiar Acuerdo//. 1 Acdo. Núm. Exp. 1344/2024.
Cañaveral López Carlos de Jesús su Sucesión. Sucesorio Familiar 2 Acdos. Núm. Exp. 994/2022.
Cervantes Vázquez Fernando vs. Sucesorio Familiar Mebr. 1 Acdo. en Incidente. Núm. Exp. 742/2013 Inc. de Autr. de Venta de Bien Inmueble.
Cervantes Vázquez Fernando vs. Sucesorio Familiar Mebr. 2 Acdos. Núm. Exp. 742/2013 Inc. de Remoción de Albacea.
Cordero Pérez María de Jesús su Sucesión. Sucesorio Familiar Acmt. 1 Acdo. Núm. Exp. 1660/2024.
Dorasco Rivera Magalli vs. Torres de la O. César Eduardo. Controversias del Orden Familiar Acmt. 1 Acdo. Núm. Exp. 1702/2024.
Escobedo Sánchez Gema vs. Jorge Octavio Utrilla Armendáriz. Controversias del Orden Familiar Acmt. 1 Acdo. Núm. Exp. 2042/2014.
Escudero Serrano Cristina vs. Martínez Bourguet César. Especial Familiar Acmt. 1 Acdo. Núm. Exp. 256/2021.
Espejel Flores Ana Cristina vs. Ramírez Rodríguez Luis Alberto. Controversias del Orden Familiar Mebr. 1 Acdo. Núm. Exp. 1614/2019.
Estrada Tamarit Agustín su Sucesión. Sucesorio Familiar Acuerdo//. 1 Acdo. Núm. Exp. 1164/2024.
Facio Zúñiga Consuelo su Sucesión. Sucesorio Familiar Suspención de Citación a Sentencia. 1 Acdo. Núm. Exp. 1962/2023.

SOLO CONSULTA
SOLO CONSULTA
SOLO CONSULTA

Fernández Hernández Antonio vs. Rosa Blanca Aranda Soria. Ord. Civil Familiar Acmt. 1 Acdo. Núm. Exp. 1706/2013.
Flores Gutiérrez Vianey vs. Sánchez Ochoa Francisco. Especial Familiar Acuerdo//. 1 Acdo. Núm. Exp. 438/2023.
Flores Martínez Norma Andrea vs. Morales Mata Erick Alejandro. Controversias del Orden Familiar Amparo D. C 493/2024. 1 Acdo. en Amparo. Núm. Exp. 2572/2024 D. C.
Franco Iniestra Ingrid vs. Díaz Marín Jorge Luis. Controversias del Orden Familiar 1 Acdo. Núm. Exp. 746/2024.
Galicia Rosas Juana su Sucesión. Sucesorio Familiar 2 - Acuerdo//. 2 Acdos. Núm. Exp. 1190/2024.
García Padilla Concepción Nahayelli. Especial Familiar Acmt. 1 Acdo. Núm. Exp. 8/2024.
Gaytán Rangel Maýra Jazmín vs. Luis Arcadio Terán Soria. Controversias del Orden Familiar Acmt. 1 Acdo. Núm. Exp. 832/2019.
Gómez Campuzano Jorge. Int. Mebr. 1 Acdo. Núm. Exp. 202/1991.
González Martínez Gilberto su Sucesión. Sucesorio Familiar Acuerdo//. 1 Acdo. Núm. Exp. 1314/2022.
Granados Cervantes Genaro su Sucesión. Sucesorio Familiar Acmt. 1 Acdo. Núm. Exp. 508/2024.
Guerrero Ponce Maximino su Sucesión. Sucesorio Familiar 2 Acdos. Núm. Exp. 484/2024.
Hernández Benítez Mónica vs. Guerrero Becerra Iván. Controversias del Orden Familiar Acmt. 2 Acdos. Núm. Exp. 176/2022.
Hernández Navarro César Leonardo su Sucesión. Sucesorio Familiar 1 Acdo. Núm. Exp. 382/2024.
Hernández Sosa Jacqueline vs. González González Ricardo. Especial Familiar Acmt. 1 Acdo. Núm. Exp. 2220/2023.
Hernández Vázquez Rafael vs. Hernández Orea Ayetza Jezabel. Controversias del Orden Familiar Acmt. 1 Acdo. Núm. Exp. 1854/2024.
Herrera Ramírez Gabriela vs. Ramírez Escobar Miguel Ángel. Controversias del Orden Familiar 1 Acdo. Núm. Exp. 170/2024.
Hinojosa Osorio María Alicia vs. José Adrián Velázquez Sánchez. Controversias del Orden Familiar Acuerdo//. 1 Acdo. Núm. Exp. 882/2005.
Huerta Montalvo Diana Saray vs. Soria Arias Israel. Controversias del Orden Familiar Mebr. 1 Acdo. Núm. Exp. 494/2024.
Huerta Padilla Ricardo. Sucesorio Familiar Acuerdo//. 1 Acdo. Núm. Exp. 158/2021.
Jaime Villegas Evaristo y Rebeca Escobar Flores. Sucesorio Familiar Acuerdo//. 1 Acdo. Núm. Exp. 28/2003.
Jerónimo López Daniel su Sucesión. Sucesorio Familiar 1 Acdo. Núm. Exp. 912/2024.
Jimeno Mendoza Luis Enrique. Sucesorio Familiar Acmt. 1 Acdo. en Otros. Núm. Exp. 266/2017 Bis. 2 Secc. Segunda.
Landetta Méndez Ricardo vs. Cruz Valencia Escarlette Michelle. Controversias del Orden Familiar 1 Acdo. Núm. Exp. 2240/2023.
López Barrón y Aguilar Xóchitl vs. Pedro Román Rodríguez Peña. Controversias del Orden Familiar Acuerdo//. 1 Acdo. Núm. Exp. 1592/2008 Bis. 2.
López Gay Sandra Patricia vs. Pacheco Camacho Arturo Genaro. Controversias del Orden Familiar Mebr. 1 Acdo. en Incidente. Núm. Exp. 858/2023 Inc. de Modificación de Pensión Alimenticia.
López Rojas Mónica Nancy vs. Luis Jaime Bautista Martínez. Controversias del Orden Familiar Mebr. 1 Acdo. Núm. Exp. 500/2020.
Luis Aguilar Karla Nayelli vs. Edis Juárez Jiménez. Controversias del Orden Familiar Acmt. 1 Acdo. en Incidente. Núm. Exp. 816/2019 Cuad. de Inc. de Modificación de Sent. Def. Cancel. de de Pensión Alimencia Gu.
Mariana Estela Chacón Cruz. Especial Familiar Acmt. 1 Acdo. en Incidente. Núm. Exp. 488/2003 Inc. de Reduc. y Cancelacin de Pensión Alimenticia.
Martínez Maldonado Enrique vs. Rodríguez Narváez Gabriela. Especial Familiar Mebr. 1 Acdo. en Incidente. Núm. Exp. 2206/2024 Inc. de Alimentos y Compensación.
Martínez Bertha Rocío vs. Sánchez Morales Eduardo. Especial Familiar Acmt. 1 Acdo. Núm. Exp. 1838/2015.
Méndez Gaona Bibiano José Antonio su Sucesión. Sucesorio Familiar Acmt. 1 Acdo. Núm. Exp. 1930/2024.
Mendoza Arango Julio César vs. Cruz López Dorotea. Especial Familiar 3 - Acuerdo//. 3 Acdos. en Incidente. Núm. Exp. 1930/2023 Inc. Relativo a Resolver Cuestiones Inherentes a la Disol. del Vínculo Matrimonial – Pensió.
Mendoza García Raquel. Especial Familiar 2 - Acuerdo//. 2 Acdos. Núm. Exp. 1204/2022.
Mirsky Dondish Sylvia Tatiana su Sucesión. Sucesorio Familiar 2 - Acuerdo//. 2 Acdos. Núm. Exp. 1532/2024.
Monroy Campos Gisela Guadalupe vs. García Gómez David Ascary. Controversias del Orden Familiar 1 Acdo. Núm. Exp. 2035/2024.
Mora Colín Daniela Guadalupe vs. Godínez García Luis Fernando. Controversias del Orden Familiar 1 Acdo. Núm. Exp. 1704/2024.
Mosco Galicia Ernesto su Sucesión. Sucesorio Familiar Mebr. 1 Acdo. Núm. Exp. 570/2020.
Muro Nuri Elizabeth vs. Comojo Ángel Fabián. Ord. Civil Familiar Acuerdo//. 1 Acdo. Núm. Exp. 1254/2015.
Muñiz Villa Susana Odette vs. Alfaro Vázquez Víctor Hugo. Controversias del Orden Familiar Acmt. 1 Acdo. Núm. Exp. 1802/2024.
Negrete Reyes Gloria vs. Sucesorio Familiar Acmt. 2 Acdos. Núm. Exp. 880/2013.
Neri Vázquez Rocío vs. Gómez García Tomás. Especial Familiar Acuerdo//. 1 Acdo. Núm. Exp. 882/2022.
Orozco Díaz Monserrath vs. Orozco Díaz Marisol y Díaz López Irma Alicia. Sucesorio Familiar Dada. 1 Acdo. Núm. Exp. 2018/2023.
Orozco Espinoza Alejandro vs. Velázquez Zárate Irma Rocío. Especial Familiar 1 - Acuerdo//. 1 Acdo. en Incidente. Núm. Exp. 636/2021 Inc. de Liquidación de Sociedad Conyugal.
Orozco Espinoza Alejandro vs. Velázquez Zárate Irma Rocío. Especial Familiar 3 - Acuerdo//. 2 Acdos. en Incidente. Núm. Exp. 636/2021 Bis. 2 Inc. de Pensión Alimenticia.
Pallares Romero Alejandro. Sucesorio Familiar Acmt. 1 Acdo. Núm. Exp. 1070/2021.
Pichardo Sánchez Fernando. Int. Mebr. 1 Acdo. Núm. Exp. 1088/2006.
Priego López Urias su Sucesión. Sucesorio Familiar Acmt. 1 Acdo. Núm. Exp. 970/2024.
Prieto Carrera Honorio su Sucesión. Sucesorio Familiar 1 Acdo. Núm. Exp. 1040/2023.
Prudencio Ferral Ángela. Int. Acuerdo//. 1 Acdo. Núm. Exp. 1230/2004.
Ramírez Dueñas Janete vs. Saldaña Reyna Víctor Eduardo. Controversias del Orden Familiar Acmt. 1 Acdo. Núm. Exp. 142/2024.
Ramírez Salinas Ana María su Sucesión. Sucesorio Familiar Acuerdo//. 1 Acdo. Núm. Exp. 1290/2023.
Ramírez de la Rosa Vivian Anaid vs. Escamilla Chaparro David Suriel. Controversias del Orden Familiar Acmt. 1 Acdo. Núm. Exp. 358/2024.
Ramos Muñoz Irma vs. Marcos Antonio Pérez Hernández. Especial Familiar Acuerdo//. 1 Acdo. en Incidente. Núm. Exp. 1584/2009 Tomo II del Inc. de Liquidación de Sociedad Conyugal.
Reséndiz Ocampo María de Los Ángeles su Sucesión. Sucesorio Familiar Acuerdo//. 1 Acdo. Núm. Exp. 1712/2023.
Rivas López Ixchel Marcela vs. Hernández Campos José Bernardo. Controversias del Orden Familiar 2 Acdos. Núm. Exp. 758/2024.
Rivera Rivera María Dolores su Sucesión. Sucesorio Familiar Acuerdo//. 1 Acdo. en Seccion_De_Ejecución. Núm. Exp. 1890/2022 Segunda Secc. Denominada Inventarios y Avaluos.
Robles Soto Israel vs. Morales García Gabriela. Controversias del Orden Familiar Cerrado//. 1 Acdo. Núm. Exp. 146/2021 Principal Tomo I (Cerrado).
Robles Soto Israel vs. Morales García Gabriela. Controversias del Orden Familiar Acuerdo//. 2 Acdos. Núm. Exp. 146/2021 Principal Tomo II.
Rodríguez Ramírez Benjamín su Sucesión. Sucesorio Familiar Mebr. 1 Acdo. en Incidente. Núm. Exp. 810/2020 Inc. de Separación de Legado.
Rodríguez Vda. de Aguilar Luisa. Int. Acuerdo//. 1 Acdo. Núm. Exp. 2368/1972.
Sánchez López Héctor Ignacio su Sucesión. Sucesorio Familiar Acmt. 1 Acdo. Núm. Exp. 1446/2022.
Silva Reyes Midori Abigail vs. Flores Ramos Jesús Alonso. Controversias del Orden Familiar Mebr. 1 Acdo. Núm. Exp. 1618/2024.
Urbano Santiago Teresa vs. Carlos Armando Arias Bustamante. Controversias del Orden Familiar Mebr. 1 Acdo. en Incidente. Núm. Exp. 1570/2008 Inc. de Susp. O. Cese de Pago de Alimentos.
Valencia Rubio Daniel, su Sucesión. Sucesorio Familiar Amparo Con Conocimiento. 1 Acdo. en Amparo. Núm. Exp. 2740/2024 852/2024.

SOLO CONSULTA
SOLO CONSULTA
SOLO CONSULTA

Vera González Rosa María vs. Sánchez Flores César Guillermo. Especial Familiar Acuerdo//. 1 Acdo. Núm. Exp. 686/2003 Bis.
Vergara Muñoz Diana Lizbeth vs. Téllez Huerta Jorge. Controversias del Orden Familiar Con Conocimiento Amparo. 1 Acdo. en Amparo. Núm. Exp. 1874/2023 Cuad. de Amp. Número 1348/2023.
Villa Torres Bethzeel Areli vs. Jaime Amador Marco Antonio. Controversias del Orden Familiar Acuerdo//. 1 Acdo. Núm. Exp. 1654/2023.
Viveros Ayala José de Jesús su Sucesión. Sucesorio Familiar Acuerdo//. 1 Acdo. Núm. Exp. 1472/2024.
Zamora Tovar Cinthya vs. Terrazas Briones Pedro. Ord. Civil Familiar Acmt. 1 Acdo. en Incidente. Núm. Exp. 1332/2015 Bis. 3 Tomo II del Inc. de Liquidación de Sociedad Conyugal.
Zúñiga Portilla Norailda vs. José Carlos Gallardo Thompson. Controversias del Orden Familiar 1 Acdo. en Amparo. Núm. Exp. 1438/2009 Amparo Número 912/2024- II.
NO PUBLICADOS
López Rojas Mónica Nancy vs. Luis Jaime Bautista Martínez. Controversias del Orden Familiar Mebr. 2 Acdos. Núm. Exp. 500/2020.
Orrego Aguilar Román vs. Hernández Lira Themis. Especial Familiar Mebr. 1 Acdo. Núm. Exp. 884/2024.
AUDIENCIA
Ángeles Escalante Karime vs. Sanhcez Gandarela Francisco Javier. Aud. de Ley, Se Aprueba Convn. Controversias del Orden Familiar 1 Audiencia. Núm. Exp. 1400/2024.
Bautista Bautista Onelia vs. Velázquez Martínez Francisco. Aud. Platica Menor, Convn. Provisional Exh. Familiar. 1 Audiencia. Núm. Exp. 1274/2024.
Paz Pérez Nancy Monserrat vs. Robles Fernández Jonathan Cruz. audiencia Controversias del Orden Familiar 1 Audiencia. Núm. Exp. 1664/2024.
Pérez Navarro David vs. Marroquín Rodríguez Mónica. Aud. de Platica Con Menor Controversias del Orden Familiar 1 Audiencia. Núm. Exp. 1336/2024.
Pichardo Mendoza Rodolfo. audiencia Sucesorio Familiar. 1 Audiencia. Núm. Exp. 278/2021.
Roa Chávez Verónica vs. Héctor Joaquín Islas Hernández. Aud. Controversias del Orden Familiar 1 Aud. en Expedientillo. Núm. Exp. 438/2009 Bis. 2.
Rodríguez Gama Christopher Santiago vs. Ana Isabel Monjardin Maldonado. Aud. Especial Familiar. 1 Aud. en Incidente. Núm. Exp. 2/2012 Inc. - Cambio de Guarda y Custodia, Pensión Alimenticia.
SENTENCIAS DEFINITIVAS DEL 9 DE DICIEMBRE DEL 2024
Hernández Feria Ramiro Eulogio. Juris. Voluntaria Familiar Sent. Def. Mmsc 1 Núm. Exp. 1610/2023
Martínez García Irma Yolanda vs. Berruecos Bosques Armando. Especial Familiar Setncia de Div. 1 Núm. Exp. 190/2024
Vidales Hernández Enrique Alan vs. Murillo Casillas Diana. Especial Familiar Sent. Def. 1 Núm. Exp. 876/2024
SECRETARIO PROYECTISTA POR MINISTERIO DE LEY:
LIC. MITZI EDITH BACA RAMÍREZ

CUARTO DE LO FAMILIAR

SECRETARÍA "A"
ACUERDOS DEL 9 DE DICIEMBRE DEL 2024

Acevedo Macall Celia Fortunata su Sucesión y y-o. Celia Acevedo Macall. Sucesorio Familiar 1 Acdo. en Incidente. Núm. Exp. 101/2023 Inc. de Remoción de Albacea.
Acevedo Michaus Jaime su Sucesión. Sucesorio Familiar 2 Acdos. Núm. Exp. 1209/2022.
Acevedo Ruíz Sofía Monserrat vs. Acevedo Ortiz Isidro. Controversias del Orden Familiar 1 Acdo. Núm. Exp. 1743/2024.
Acosta Medina Maribel vs. Domínguez Velázquez Enrique. Controversias del Orden Familiar Auto de Radicación. 1 Acdo. Núm. Exp. 2289/2024.
Aguilar Fuentes Marisol vs. Fuentes Orizaba Daniel. Controversias del Orden Familiar Auto de Radicación. 1 Acdo. Núm. Exp. 2239/2024.
Aguilar Ortiz Rubí Carolina vs. Madrigal Martínez José. Controversias del Orden Familiar 1 Acdo. Núm. Exp. 121/2024.
Alvardo Torres Juan Gerardo vs. Morales Araujo Claudia. Ord. Civil Familiar Auto de Radicación. 1 Acdo. Núm. Exp. 2119/2024.
Álvarez Castañeda Andrei vs. Duarte Viramontes Fabiola Angélica. Controversias del Orden Familiar 1 Acdo. en Incidente. Núm. Exp. 1643/2023 Inc. de Reduc. de Pensión Alimenticia.
Arévalo González Paulina. Sucesorio Familiar Auto de Radicación. 1 Acdo. Núm. Exp. 3371/2024.
Arias Herrera María su Sucesión. Sucesorio Familiar Auto de Radicación. 1 Acdo. en Expedientillo. Núm. Exp. 2117/2024.
Arroyo González Agapito su Sucesión. Sucesorio Familiar Auto de Radicación. 1 Acdo. Núm. Exp. 2597/2024.
Avilés Reyes Bertha Araceli vs. López Ruelas José Manuel. Especial Familiar 1 Acdo. Núm. Exp. 1653/2012.
Bonilla Hernández Amairani vs. José Eduardo Jiménez Almaraz. Controversias del Orden Familiar Expedientillo. 1 Acdo. Núm. Exp. 2439/2024.
Calzontzi González Carlos. Sucesorio Familiar 1 Acdo. Núm. Exp. 671/2021.
Cancino Calderón Gema vs. Guzmán Dolores Héctor. Especial Familiar Audiencia. 1 Acdo. en Incidente. Núm. Exp. 377/2011 Inc. de Liquidación de Pensiones Alimenticias No Pagadas y Aumento de Pensión Alimentica.
Castillo Winston Yinez vs. Espinosa Velázquez Julieta. Especial Familiar 1 Acdo. en Incidente. Núm. Exp. 1503/2022 Inc. de Pensión Alimenticia.
Chavarría Martínez Pedro vs. Sánchez Miguel Mariela. Ord. Civil Familiar 1 Acdo. Núm. Exp. 2283/2024.
Chirinos Suárez Sarai Adalia vs. Flores Chirinos Nery Jesús. Controversias del Orden Familiar 1 Acdo. Núm. Exp. 2635/2024.
Cruz Nazario Juana Yolanda vs. Gutiérrez Luis Enrique. Controversias del Orden Familiar 1 Acdo. Núm. Exp. 3245/2024.
Cruz Vidal Alberto su Sucesión. Sucesorio Familiar Auto de Radicación. 1 Acdo. Núm. Exp. 2629/2024.
Diego Hernández Gabriela vs. Arellano López Jorge Alberto. Controversias del Orden Familiar 3 Acdos. Núm. Exp. 2107/2024.
Domínguez Valencia María Guadalupe su Sucesión. Sucesorio Familiar Auto de Radicación. 1 Acdo. Núm. Exp. 2231/2024.
Flores Rodríguez María Guadalupe su Sucesión. Sucesorio Familiar Expedientillo. 1 Acdo. Núm. Exp. 1091/2016.
Flores Soto Isaías su Sucesión. Sucesorio Familiar 1 Acdo. Núm. Exp. 1189/2024.
Fuentes González Karla Yunuen vs. Mario Cristian Canela Mendoza. Especial Familiar Auto de Radicación. 1 Acdo. Núm. Exp. 2161/2024.
Fuentevilla Cedillo Trinidad. Sucesorio Familiar Auto de Radicación. 1 Acdo. Núm. Exp. 2219/2024.
Galicia Meza Eutimio su Sucesión. Sucesorio Familiar Expedientillo. 1 Acdo. Núm. Exp. 265/2021.
García Bernal Marcela vs. Nieto Durán Edgar Miguel. Controversias del Orden Familiar 1 Acdo. Núm. Exp. 545/2023.
García Landa Karla Lizett vs. Santos Ramos Benjamín. Especial Familiar 1 Acdo. Núm. Exp. 447/2016.
García López Enrique su Sucesión. Sucesorio Familiar Auto de Radicación. 1 Acdo. Núm. Exp. 2591/2024.
García Urcid María de la Luz su Sucesión. Sucesorio Familiar Auto de Radicación. 1 Acdo. Núm. Exp. 2327/2024.
Germán Barajas José. Sucesorio Familiar 1 Acdo. en Expedientillo. Núm. Exp. 2175/1968 Bis. 1.
Gómez Borras Eva su Sucesión. Sucesorio Familiar Auto de Radicación. 1 Acdo. Núm. Exp. 2589/2024.
Guadarrama Rodríguez Esmeralda Lizbeth vs. Vargas Marroquín Luis Enrique. Especial Familiar Auto de Radicación. 1 Acdo. Núm. Exp. 2633/2024.
Guerrero Álvarez Cintia vs. Pérez González Radai Aníbal. Especial Familiar Auto de Radicación. 1 Acdo. Núm. Exp. 2221/2024.
Guevara de León María Antonieta vs. Guevara de León Octavio Antonio su Sucesión. Ord. Civil Familiar 1 Acdo. en Expedientillo. Núm. Exp. 3097/2024.
Guiza Rodríguez Ma Carmen su Sucesión. Sucesorio Familiar 1 Acdo. Núm. Exp. 3519/2024.
Gutiérrez Báeza Adrián vs. Valdez Solano Mayra Nayeli. Controversias del Orden Familiar Auto de Radicación. 1 Acdo. Núm. Exp. 2281/2024.
Gutiérrez Consuegra Benjamín Enrique vs. Gutiérrez Garduño Benjamín Enrique. Controversias del Orden Familiar 1 Acdo. Núm. Exp. 603/2024.
Gutiérrez Galindo Valeria y Gutiérrez Rodríguez Raúl. Juris. Voluntaria Familiar 1 Acdo. Núm. Exp. 1835/2024.

SOLO CONSULTA

Hernández Magos Félix Gerardo su Sucesión. Sucesorio Familiar 1 Acdo. Núm. Exp. 1257/2021.
Hernández Mayorga Daniel vs. Hernández Mora Daniel. Controversias del Orden Familiar Expedientillo. 1 Acdo. en Expedientillo. Núm. Exp. 1607/2022 Bis. 1.
Hernández Tavera Itzel Viridiana vs. Flores Osorio Carlos Alberto. Controversias del Orden Familiar 1 Acdo. Núm. Exp. 159/2014.
Huerta Valle Ernestina. Int. Auto de Radicación. 1 Acdo. Núm. Exp. 2131/2024.
Jardines Aguilar Michelle Brandon vs. Villarruel Aparicio Elizabeth. Controversias del Orden Familiar 1 Acdo. en Incidente. Núm. Exp. 1373/2016 Inc. de Cambio de Guarda y Custodia y Cambio de en el Pago de Cuota Alimentaria.
Jiménez Rodríguez María Luisa vs. Carlos Guerrero Gallardo. Div. Nec. 1 Acdo. Núm. Exp. 2121/2024.
Labastida Padilla Josefina vs. Francisco Javier Bernal Martínez. Controversias del Orden Familiar Auto de Radicación. 1 Acdo. Núm. Exp. 2205/2024.
Llanos Legorreta David vs. Jmenez Granados Darinka Nayeli. Controversias del Orden Familiar Auto de Radicación. 1 Acdo. Núm. Exp. 3369/2024.
Lucero Flores Alfredo su Sucesión. Sucesorio Familiar Auto de Radicación. 1 Acdo. Núm. Exp. 2287/2024.
Magno López Edel vs. Juárez Vélez Modesta. Especial Familiar Expedientillo. 1 Acdo. en Expedientillo. Núm. Exp. 9/2024.
Márquez Oliver Leonardo. Sucesorio Familiar 1 Acdo. Núm. Exp. 735/1990.
Martínez Ambrosio Epifania Gonzala su Sucesión. Sucesorio Familiar Auto de Radicación. 1 Acdo. Núm. Exp. 2309/2024.
Martínez Benítez Pablo. Juris. Voluntaria Familiar 1 Acdo. Núm. Exp. 1401/2023.
Martínez Fajardo Viridiana Sofía vs. Arias Hernández José Emanuel. Controversias del Orden Familiar 1 Acdo. Núm. Exp. 925/2024.
Martínez Velázquez Leticia vs. Reyes Hernández Gustavo. Especial Familiar 1 Acdo. Núm. Exp. 1927/2014.
Mendoza Ibarra Margarita. Sucesorio Familiar 1 Acdo. Núm. Exp. 463/2014.
Mendoza Pérez Adriana vs. Sánchez Meléndez Luis Alberto. Controversias del Orden Familiar Auto de Radicación. 1 Acdo. Núm. Exp. 2517/2024.
Mendoza Reza Miguel Ángel vs. Ramírez García Ilze Jacqueline. Controversias del Orden Familiar Auto de Radicación. 1 Acdo. Núm. Exp. 2521/2024.
Mercado Vargas Martha Elena su Sucesión. Sucesorio Familiar 1 Acdo. Núm. Exp. 1801/2021.
Miranda Plaza Óscar vs. Ávila Vázquez Érika Nataly. Controversias del Orden Familiar Expedientillo. 1 Acdo. Núm. Exp. 3159/2024.
Moreno Hernández Juan Carlos vs. Cristo Benítez Georgina del Rosario. Especial Familiar Auto de Radicación. 1 Acdo. Núm. Exp. 2163/2024.
Moreno Aldama Cecilia Xóchitl vs. Montañés Frontiñán Luis Miguel. Controversias del Orden Familiar Expedientillo. 1 Acdo. Núm. Exp. 3079/2024.
Nava Zamarripa Alejandra vs. Nava García Gustavo Enrique. Controversias del Orden Familiar Auto de Radicación. 1 Acdo. Núm. Exp. 2325/2024.
Navarrete Jasso Julia su Sucesión. Sucesorio Familiar Expedientillo. 1 Acdo. Núm. Exp. 231/2020.
Navarrete Mosco Amado su Sucesión. Sucesorio Familiar 1 Acdo. en Otros. Núm. Exp. 1501/2022 Cuarta Sección.
Navarro Nava Óscar Zoilo Rigoberto. Sucesorio Familiar 1 Acdo. Núm. Exp. 2229/2024.
Nieto González Juan Luis. Int. Auto de Radicación. 1 Acdo. Núm. Exp. 2115/2024.
Noriega Méndez Joaquín. Sucesorio Familiar Auto de Radicación. 1 Acdo. Núm. Exp. 2123/2024.
Noriega Vidal Marcos Alfonso. Sucesorio Familiar 1 Acdo. Núm. Exp. 283/1999.
Núñez Castillo Betzabe vs. Yescas Lugo Arturo. Controversias del Orden Familiar 1 Acdo. Núm. Exp. 1955/2024.
Olmos Zamora Karin Sethnefer vs. Zamora Jiménez Ariadna Marisel. Controversias del Orden Familiar 1 Acdo. en Incidente. Núm. Exp. 1327/2024 Inc. de Reduc. de Pensión Alimenticia.
Olvera Cordero Itzel vs. Uribe Romero Eutiquio Alejandro. Controversias del Orden Familiar 1 Acdo. Núm. Exp. 1271/2022.
Ordaz Reyes Edgar vs. Juárez Higareda Nayeli Naomi. Controversias del Orden Familiar 1 Acdo. Núm. Exp. 3485/2024.
Otero González Enrique. Sucesorio Familiar 1 Acdo. Núm. Exp. 507/2024.
Paniagua Flores Alberto su Sucesión. Sucesorio Familiar 1 Acdo. Núm. Exp. 1317/2024.
Pastrana Sánchez Rosa María vs. Ernesto Leopoldo Rodríguez Domínguez. Guarda y Cust. 1 Acdo. Núm. Exp. 3277/2024.
Pedraza Espinosa María de Lourdes. Sucesorio Familiar 2 Acdos. Núm. Exp. 305/2024.
Pérez Lara Juan de la Luz Tadeo vs. Díaz Flaño Paulina. Controversias del Orden Familiar 1 Acdo. Núm. Exp. 287/2019.
Pérez Ortega Jéssica vs. Moreno Marín Miguel Ángel. Controversias del Orden Familiar Expedientillo. 1 Acdo. Núm. Exp. 3171/2024.
Peña Rojas Francisca Rebeca Eloína su Sucesión. Sucesorio Familiar 1 Acdo. Núm. Exp. 1571/2015.
Pineda Duarte Eva vs. Paniagua Vázquez Julio César. Controversias del Orden Familiar Expedientillo. 1 Acdo. Núm. Exp. 2041/2022.
Prado Godínez Rosa su Sucesión. Sucesorio Familiar Auto de Radicación. 1 Acdo. Núm. Exp. 2357/2024.
Ramírez González Azucena vs. Osnaya Botello Jorge Rodolfo. Especial Familiar Expedientillo. 1 Acdo. Núm. Exp. 2651/2024.
Reyes Sánchez Antonia vs. Garduño Reyes José Antonio y Garduño Reyes Julieta y Garduño Reyes Luz María y Garduño Reyes Georgina. Controversias del Orden Familiar Expedientillo. 1 Acdo. Núm. Exp. 3137/2024.
Rivera Rivera Guadalupe Beatriz vs. Amaro Flores Sergio Alejandro. Especial Familiar Expedientillo. 1 Acdo. Núm. Exp. 409/2024.
Rodríguez Aldape Guadalupe su Sucesión. Sucesorio Familiar 2 Acdos. en Otros. Núm. Exp. 729/2010 Secc. IV.
Rodríguez Ávila Jorge su Sucesión. Sucesorio Familiar Auto de Radicación. 1 Acdo. Núm. Exp. 2337/2024.
Rodríguez González Nohemí vs. Sergio Suárez Barea. Controversias del Orden Familiar 1 Acdo. Núm. Exp. 2013/2009.
Rodríguez Zetina Nerida Esmeralda vs. Rivera Trueba Leonardo Jesús. Controversias del Orden Familiar 1 Acdo. Núm. Exp. 2051/2018 Tomo II.
Romero Figueroa Georgina vs. Palacios Vargas José Roberto. Controversias del Orden Familiar 2 Acdos. Núm. Exp. 287/2020.
Romero Mendoza Efigenia su Sucesión. Sucesorio Familiar Auto de Radicación. 1 Acdo. Núm. Exp. 2361/2024.
Ruíz García Amayrami vs. Pérez Guzmán Víctor Hugo. Controversias del Orden Familiar Auto de Radicación. 1 Acdo. Núm. Exp. 2637/2024.
Ruíz Herrera Liliana vs. García Gómez Alejandro. Controversias del Orden Familiar Auto de Radicación. 1 Acdo. Núm. Exp. 2173/2024.
Salazar Alberto Uber vs. Jazmín Prado León. Controversias del Orden Familiar 1 Acdo. Núm. Exp. 1577/2018.
Salazar Castillo Najla Shai vs. Martínez Villanueva Luis David. Controversias del Orden Familiar Expedientillo. 1 Acdo. Núm. Exp. 3103/2024.
Sánchez Garatachia Juan Carlos vs. Medellín Aparicio Juana Lina. Especial Familiar 1 Acdo. en Incidente. Núm. Exp. 1007/2023 Inc. de Incrmeneto de Pensioin Alimenticia.
Sánchez López Jetzabet vs. Matías Valgañon Héctor Enrique. Exh. Familiar Expedientillo. 1 Acdo. en Exhorto. Núm. Exp. 2939/2024.
Sánchez Rodríguez Diana Elizabeth vs. Ballesteros Arcos Rafael. Controversias del Orden Familiar Expedientillo. 1 Acdo. Núm. Exp. 1605/2016.
Sánchez Verónica María vs. Rodríguez Estrada Juan Eduardo. Controversias del Orden Familiar Auto de Radicación. 1 Acdo. Núm. Exp. 2125/2024.
Sándoval de la Cruz Jocelyn Guadalupe vs. Álvarez Orozco Alexis. Controversias del Orden Familiar 1 Acdo. Núm. Exp. 1747/2024.
Santiago García Liliana Gabriela vs. García Cervantes Diego Jnaneshuoar. Controversias del Orden Familiar 1 Acdo. Núm. Exp. 1185/2024.
Soriano Ríos Ricardo Alonso vs. Membrillo Chavarría María Guadalupe. Controversias del Orden Familiar Expedientillo. 1 Acdo. Núm. Exp. 3235/2024.
Soto Loera María Eugenia vs. Islas Mancera Eduardo. Especial Familiar Aud. Difiere. 1 Acdo. en Incidente. Núm. Exp. 141/2023 Inc. Sobre Las Consecuencias Inherentes a la Disol. del Vinculo Matrimonial.
Tejeda Arzubide Miguel vs. Jiménez Gamez Araceli. Especial Familiar Auto de Radicación. 1 Acdo. Núm. Exp. 2317/2024.
Torres Barenca Jorge Arturo su Sucesión. Sucesorio Familiar Auto de Radicación. 1 Acdo. Núm. Exp. 2627/2024 Expedientillo.

SOLO CONSULTA
SOLO CONSULTA
SOLO CONSULTA

Torres García Guillermo vs. Laura Torres García y Otros. Ord. Civil Familiar 1 Acdo. Núm. Exp. 2201/2024.
Torres Méndez Gisela vs. Alejo Fragoso Oliver. Controversias del Orden Familiar 1 Acdo. Núm. Exp. 3107/2024.
Tovar Gasca Luis Enrique vs. Gaspar Guzmán Elizabeth Vanessa. Controversias del Orden Familiar Expedientillo. 1 Acdo. Núm. Exp. 3123/2024.
Tovar Mora Jacqueline vs. Cortés Gómez José Luis. Controversias del Orden Familiar 1 Acdo. Núm. Exp. 6023/2024.
Trejo Aguilar Miguel Ángel vs. Méndez Zenón María de Jesús. Especial Familiar 1 Acdo. Núm. Exp. 159/1998.
Trujillo Robles María Concepción. Sucesorio Familiar Auto de Radicación. 1 Acdo. Núm. Exp. 2189/2024.
Valtierra Morales Ada Alinne vs. Hernández Ramírez Cristian Alfredo. Controversias del Orden Familiar Expedientillo. 1 Acdo. Núm. Exp. 2311/2024.
Valverde Sánchez Samuel Alejandro vs. Vargas Robles Julieta Abigaille. Controversias del Orden Familiar 1 Acdo. 1 Acdo. en Expedientillo. Núm. Exp. 3435/2024.
Vargas Negrete Gloria y Javier Ramírez Estévez. Div. Vol. Auto de Radicación. 1 Acdo. Núm. Exp. 2129/2024.
Vázquez Ortega M Rosario Alicia su Sucesión. Sucesorio Familiar Auto de Radicación. 1 Acdo. Núm. Exp. 2223/2024.
Vázquez de Arias Guadalupe. Controversias del Orden Familiar 1 Acdo. en Expedientillo. Núm. Exp. 659/1978.
Venegas Dávalos Elisa vs. Ruíz Márquez Roberto. Especial Familiar Auto de Radicación. 1 Acdo. Núm. Exp. 2285/2024.
Victoria Victoria José Alberto su Sucesión. Sucesorio Familiar 1 Acdo. Núm. Exp. 931/2021.
Vidal Velázquez Eva vs. Santana López Alejandro. Especial Familiar Auto de Radicación. 1 Acdo. Núm. Exp. 3053/2024.
Vilchis Vilchis Diana Dolores vs. Arturo García Sánchez. Controversias del Orden Familiar Expedientillo. 1 Acdo. Núm. Exp. 2673/2024.
Villafana Cervantes Antonio. Sucesorio Familiar 1 Acdo. Núm. Exp. 1783/2017 Secc. II.
Villanueva Corzo Yolanda. Sucesorio Familiar Auto de Radicación. 1 Acdo. Núm. Exp. 2199/2024.
Vite Nava Miguel. Juris. Voluntaria Familiar 1 Acdo. Núm. Exp. 1461/2009.
Zamora Carrasco Norma Leticia. Controversias del Orden Familiar 1 Acdo. Núm. Exp. 809/2005.
Zamora Gutiérrez Luis vs. Zamora Cortés Cecilia. Controversias del Orden Familiar 2 Acdos. Núm. Exp. 1663/2021.
Zermeño Durán Iveth María vs. Valdivieso Ibarra Jorge Alberto. Especial Familiar 1 Acdo. Núm. Exp. 947/2014.
Zurita Falcón Berenice vs. Mreno Hernández Xavier. Controversias del Orden Familiar 1 Acdo. Núm. Exp. 2225/2024.
AUDIENCIA
García Landa Karla Lizett vs. Santos Ramos Benjamín. Controversias del Orden Familiar 1 Aud. en Incidente. Núm. Exp. 447/2016 Inc. de Cambio de Guarda y Custodia.
Orozco Urrea Gertrudis su Sucesión. Sucesorio Familiar. 1 Audiencia. Núm. Exp. 67/2024.

EL SECRETARIO DE ACUERDOS
LIC. ISRAEL GONZÁLEZ CARRASCO

SECRETARÍA "B"
ACUERDOS DEL 9 DE DICIEMBRE DEL 2024

Acosta Barrios Mónica vs. Karam Jiménez Jorge Miguel. Especial Familiar 1 Acdo. Núm. Exp. 2484/2024.
Acosta González Emilia su Sucesión. Sucesorio Familiar 1 Acdo. Núm. Exp. 1046/2024.
Acosta Islas Tanya Elena vs. Mendoza Chávez Jacobo. Controversias del Orden Familiar 1 Acdo. Núm. Exp. 2518/2024.
Aguilar Mendoza Betzabet vs. López Castellanos Néstor Enrique. Controversias del Orden Familiar 1 Acdo. Núm. Exp. 1974/2024.
Aldana Meza Juan Antonio vs. Villegas Enríquez Diana Paola. Controversias del Orden Familiar 1 Acdo. Núm. Exp. 3102/2024.
Alonso Gómez María Guadalupe vs. Silva Salazar Joaquín. Especial Familiar 2 Acdos. Núm. Exp. 1398/2019.
Alonso Gómez María Guadalupe vs. Silva Salazar Joaquín. Especial Familiar 1 Acdo. en Incidente. Núm. Exp. 1398/2019 Inc. de Aumento de Pensión Alimenticia y Pago Retroactivo de Pensiones Alimenticias Adeudadas.
Alonso Gómez María Guadalupe vs. Silva Salazar Joaquín. Especial Familiar 3 Acdos. en Incidente. Núm. Exp. 1398/2019 Liquidación de Sociedad Conyugal.
Alvarado Meza Fernando su Sucesión. Sucesorio Familiar 1 Acdo. Núm. Exp. 1828/2024.
Álvarez García Fernando vs. Reséndiz Barranco Adriana. Controversias del Orden Familiar 1 Acdo. Núm. Exp. 2712/2024.
Álvarez Álvarez Jesús su Sucesión. Sucesorio Familiar 2 Acdos. en Otros. Núm. Exp. 536/2015 Secc. IV.
Álvarez Enciso María Petra su Sucesión. Sucesorio Familiar 2 Acdos. Núm. Exp. 1944/2024.
Álvarez Segura Laura Esperanza vs. Rojas Rojas Edy. Controversias del Orden Familiar 1 Acdo. Núm. Exp. 346/2024.
Anistro Jiménez Jorge Yesua vs. Mercedes Vega Platas vs. Controversias del Orden Familiar 1 Acdo. Núm. Exp. 2692/2024.
Arvizu Escalante Claudia Ivonne vs. Hernández Urbina Marco Antonio. Controversias del Orden Familiar 1 Acdo. Núm. Exp. 2750/2024.
Arzate Villegas Judith. Juris. Voluntaria Familiar 1 Acdo. Núm. Exp. 1074/2022.
Avendaño Lemus Ana Andrea vs. Hernández Tapia Eduardoz. Especial Familiar 1 Acdo. Núm. Exp. 2668/2024.
Avilés Coronel Lauro Arturo. Juris. Voluntaria Familiar 1 Acdo. Núm. Exp. 626/2021.
Báez Zuniga Azareth vs. Báez Valtierra Juan José. Especial Familiar 1 Acdo. Núm. Exp. 2178/2024.
Bautista Pérez Juana. Juris. Voluntaria Familiar 1 Acdo. Núm. Exp. 1278/2013.
Bernal Villanueva María Esther su Sucesión. Sucesorio Familiar 1 Acdo. Núm. Exp. 3108/2024.
Cabral Malanca Eduardo Marcelo vs. Hernández Gallo Patricia. Especial Familiar 1 Acdo. Núm. Exp. 2356/2024.
Camacho Ramos Brenda Judith vs. Espinosa de Los Monteros Sánchez Israel. Especial Familiar 1 Acdo. Núm. Exp. 826/2016.
Camacho Gutiérrez Karla Denisse vs. Álvarez Moreno Miguel Ángel. Controversias del Orden Familiar 1 Acdo. Núm. Exp. 2896/2024 Principa.
Campos Lugo Esmeralda vs. Hernández González Joaquín. Controversias del Orden Familiar 1 Acdo. Núm. Exp. 2718/2024.
Campos Galicia Esther Leonor. Juris. Voluntaria Familiar 1 Acdo. Núm. Exp. 1622/2024.
Cárdenas Rincón María Patricia vs. Óscar López Castañeda. Controversias del Orden Familiar 1 Acdo. Núm. Exp. 2678/2024.
Cardiel Campos Mitzi Alitzel. Juris. Voluntaria Familiar 1 Acdo. Núm. Exp. 1376/2021.
Carmona Galindo Carmen Lyzeth vs. Rafael Mancilla Miranda. Alim. 1 Acdo. Núm. Exp. 2684/2024.
Carmona Hernández Ioma vs. Noceda Trejo Héctor. Especial Familiar 1 Acdo. Núm. Exp. 1980/2022.
Carranza Bárcenas Radames Rodrigo. Juris. Voluntaria Familiar 1 Acdo. Núm. Exp. 846/2024.
Castillo Fuentes César Mizraimm. Juris. Voluntaria Familiar 1 Acdo. Núm. Exp. 1608/2017.
Cedillo Samaniego Ana Rosa vs. Hernández López José de Jesús. Controversias del Orden Familiar 1 Acdo. Núm. Exp. 2900/2024 Principa.
Cerón Vázquez Esteban su Sucesión. Sucesorio Familiar 1 Acdo. Núm. Exp. 1022/2023.
Chavarría Cornelio Jetzemany vs. De Jesús Soto Agustín. Controversias del Orden Familiar 1 Acdo. Núm. Exp. 1572/2014.
Cisneros Morales Octavio vs. María del Socorro Morales Ibarra. Especial Familiar 1 Acdo. Núm. Exp. 1208/2009.
Cruz Bermejo Iván. Juris. Voluntaria Familiar 1 Acdo. Núm. Exp. 2670/2024.
Cruz López Jésica Verónica vs. Pérez Alcantar Óscar. Controversias del Orden Familiar 1 Acdo. Núm. Exp. 3172/2024.
Daza Briz Clementina. Sucesorio Familiar 1 Acdo. Núm. Exp. 6/2011.
Delgadillo Gutiérrez María Ascensión. Sucesorio Familiar 1 Acdo. Núm. Exp. 2676/2024.
Díaz Mercado Silvia Alondra vs. Juárez García Jonathan. Controversias del Orden Familiar 1 Acdo. Núm. Exp. 824/2024.
Enríquez Espinosa Fabiola Esther Galaxia vs. González Zavaleta Alfonso. Especial Familiar 1 Acdo. en Incidente. Núm. Exp. 646/2014 Inc. de Cancel. de Pensión Alimenticia II.
Fernández González Rosa María vs. Oviedo López José Esteban. Controversias del Orden Familiar 1 Acdo. Núm. Exp. 1436/2004.

SOLO CONSULTA
SOLO CONSULTA
SOLO CONSULTA

Flores Antunez Ignacio su Sucesión. Ejecc. de Garantías Otorgadas Mediante Prenda Sin Transmisión de Pos. y Fideicomiso de Garantía (Procedimiento Judicial) Paz Mercantil 1 Acdo. Núm. Exp. 1502/2015.
Flores Ávila Cintli Anayanzin vs. Rivera Zavala Tonatihu. Controversias del Orden Familiar 3 Acdos. Núm. Exp. 1948/2024.
Flores Rojas Ana Lilia su Sucesión. Sucesorio Familiar 1 Acdo. Núm. Exp. 2598/2024.
Franchini Cervantes Verónica Samanha vs. Espitia Ramírez Rafael. Especial Familiar 1 Acdo. Núm. Exp. 2672/2024.
García Estrada Olegario su Sucesión. Sucesorio Familiar 1 Acdo. Núm. Exp. 2644/2024.
García García Gloria vs. Rangel Miranda Erwin. Controversias del Orden Familiar 1 Acdo. Núm. Exp. 1870/2024.
García González Eulogia vs. Dorantes Radilla Agustín. Controversias del Orden Familiar 1 Acdo. Núm. Exp. 2524/2024.
Garduño Castillo Arturo. Juris. Voluntaria Familiar 1 Acdo. Núm. Exp. 138/2023.
Godínez Salgado Brandon Alexander vs. Bautista Méndez Mariana. Controversias del Orden Familiar 2 Acdos. Núm. Exp. 2816/2024.
Godoy Cortez Ulisses y Ávila Godoy Juan Reyes. Juris. Voluntaria Familiar 1 Acdo. Núm. Exp. 2578/2024.
Godínez Crescencio Paulina vs. Crescencio Tovar Marcel. Controversias del Orden Familiar 1 Acdo. Núm. Exp. 2488/2024.
Gómez García José de Jesús su Sucesión. Sucesorio Familiar 1 Acdo. Núm. Exp. 1000/2024.
Gómez Maldonado Ofelia vs. Ejec. Merc. 1 Acdo. Núm. Exp. 1058/2008.
González Lazcano Medina Lorena vs. Arias Gutiérrez Ubaldo Hugo. Controversias del Orden Familiar 1 Acdo. Núm. Exp. 2734/2024.
González González Gerardo su Sucesión. Sucesorio Familiar 1 Acdo. Núm. Exp. 2888/2024.
González Jiménez María del Rosario. Juris. Voluntaria Familiar 1 Acdo. Núm. Exp. 614/2013.
González Miranda Benjamín su Sucesión. Sucesorio Familiar 1 Acdo. Núm. Exp. 3110/2024.
Hernández Abarca Arnulfo su Sucesión. Sucesorio Familiar 1 Acdo. Núm. Exp. 2348/2024.
Hernández Calderón Daniela vs. Velasco González Luis Antonio. Controversias del Orden Familiar 2 Acdos. Núm. Exp. 924/2024.
Hernández Godínez Daniel vs. Salazar Morales Doris. Controversias del Orden Familiar 1 Acdo. Núm. Exp. 1872/2023.
Hernández López Elizabeth vs. Marcial Hernández José Luis. Controversias del Orden Familiar 1 Acdo. Núm. Exp. 2346/2024.
Hernández Martínez Briyi vs. Ponce Contreras Juan José. Exh. Familiar 1 Acdo. en Exhorto. Núm. Exp. 1830/2024.
Herrera Hernández Silva vs. Víctor Vélez Orozco. Especial Familiar 1 Acdo. Núm. Exp. 3020/2024.
Herrera Méndez Zoraida Evana vs. Jorge Luis Ramos Hernández. Controversias del Orden Familiar 2 Acdos. Núm. Exp. 1108/2018.
Herrera Méndez Zoraida Evana vs. Jorge Luis Ramos Hernández. Controversias del Orden Familiar 1 Acdo. en Amparo. Núm. Exp. 1108/2018 Cuad. de Amp. Núm.273/2024.
Hinojosa Manrique Ulises Javier vs. Camacho Pérez Iveth. Controversias del Orden Familiar 1 Acdo. Núm. Exp. 3038/2024.
Huerta López Martha Dolores vs. Sánchez Carrasco Roberto. Controversias del Orden Familiar 1 Acdo. Núm. Exp. 2714/2024.
Ibarra Tejero Mauricio su Sucesión. Sucesorio Familiar 1 Acdo. Núm. Exp. 1578/2024.
Jiménez Jiménez Juana su Sucesión. Sucesorio Familiar 1 Acdo. Núm. Exp. 892/1995.
Jiménez Monroy Dionicio su Sucesión. Sucesorio Familiar 1 Acdo. Núm. Exp. 2634/2024.
Jiménez Pérez Roberto de Jesús vs. Mendoza Martínez Marilú. Especial Familiar 1 Acdo. Núm. Exp. 1848/2018.
Jiménez Ramírez Berenice vs. Aranda Salinas Leonardo. Controversias del Orden Familiar 1 Acdo. Núm. Exp. 2640/2024.
Leal Morales Patricia vs. Santillán del Río Leonardo. Especial Familiar 1 Acdo. Núm. Exp. 3124/2024.
León Martínez Antonia. Sucesorio Familiar 1 Acdo. Núm. Exp. 1514/2004.
Liljehutl Pérez Silvia vs. Frutos Ortiz Manuel Enrique. Especial Familiar 1 Acdo. Núm. Exp. 476/2012.
Lizárraga Carmona Virginia. Sucesorio Familiar 1 Acdo. Núm. Exp. 3366/2024.
Lle Ramos Adalia Felicidad su Sucesión. Sucesorio Familiar 1 Acdo. en Incidente. Núm. Exp. 1096/2009 Inc. de Remoción de Albacea.
López Baltazar Rigoberto su Sucesión. Sucesorio Familiar 1 Acdo. Núm. Exp. 2512/2024.
López Moreno Josefina su Sucesión. Sucesorio Familiar 1 Acdo. Núm. Exp. 1186/2024.
López Guerra Georgina, su Sucesión. Sucesorio Familiar 1 Acdo. Núm. Exp. 2486/2024.
López Velázquez Javier. Juris. Voluntaria Familiar 1 Acdo. Núm. Exp. 1696/2011.
Machado Álvarez Daniela vs. Águila Ramírez Héctor. Controversias del Orden Familiar 1 Acdo. Núm. Exp. 2648/2024.
Mariano Hernández Ubaldo vs. Roca Rea Claudia Ninoska. Especial Familiar 1 Acdo. Núm. Exp. 2646/2024.
Martell Rodríguez Ana Cristina vs. Martínez Macías Juan Carlos. Controversias del Orden Familiar 1 Acdo. Núm. Exp. 1166/2023.
Martínez Baena Dumont vs. Martínez Baena Dumont. Sucesorio Familiar 1 Acdo. Núm. Exp. 2394/2024 Principal.
Martínez Ríos Edna Laura vs. Gutiérrez Carranza Martín. Especial Familiar 1 Acdo. Núm. Exp. 2628/2024.
Martínez Rivera Karina vs. Peña Aquino Abel. Controversias del Orden Familiar 1 Acdo. Núm. Exp. 2072/2024.
Martínez Tovar Rosa su Sucesión. Sucesorio Familiar 1 Acdo. Núm. Exp. 1942/2024.
Mayo de Jesús Patricia vs. Sierra Jiménez Ignacio. Controversias del Orden Familiar 1 Acdo. Núm. Exp. 1876/2023.
Medina Fernández Herón Alberto. Juris. Voluntaria Familiar 1 Acdo. Núm. Exp. 2004/2017.
Medina López María Isabel vs. Peña Moreno Jonathan Isaac. Controversias del Orden Familiar 1 Acdo. Núm. Exp. 2636/2024.
Méndez Goicochea Juan su Sucesión. Sucesorio Familiar 1 Acdo. Núm. Exp. 1984/2024.
Méndez Xelhuantzi Eduardo Arturo su Sucesión. Sucesorio Familiar 1 Acdo. Núm. Exp. 872/2022 Secc. Segunda.
Mendoza Honorato Pablo Alan vs. Sánchez Méndez Paola. Controversias del Orden Familiar 1 Acdo. Núm. Exp. 2520/2024.
Mijares Reséndiz Haydee Berenice vs. Gamez Corona Christian. Controversias del Orden Familiar 1 Acdo. Núm. Exp. 3244/2024.
Morales Tovar María Carolina vs. Arango Pérez Francisco Barbaro. Especial Familiar 1 Acdo. Núm. Exp. 3136/2024.
Mujica Carmona Adriana Elizabeth vs. Martínez Romero José Alberto. Controversias del Orden Familiar 1 Acdo. Núm. Exp. 2630/2024.
Nieto Mentado Miguel su Sucesión. Sucesorio Familiar 1 Acdo. Núm. Exp. 844/2023.
Ochoa Estrada María Fernanda. Controversias del Orden Familiar 4 Acdos. Núm. Exp. 1992/2024.
Olivares Morales Sergio Giovany vs. Santiago Cruz Karla Pilar. Controversias del Orden Familiar 1 Acdo. Núm. Exp. 626/2024.
Olvera Ramírez Jorge Alberto. Sucesorio Familiar 2 Acdos. Núm. Exp. 1340/2011 Secc. Tercera.
Ortiz Barrera Ariadna Nohemí vs. Barrera Díaz Ludwin Josué. Controversias del Orden Familiar 1 Acdo. en Incidente. Núm. Exp. 1236/2019 Inc. de Incumplimiento de Convenio.
Ortiz Gómez Juan Manuel vs. Meneses Viurquiz Araceli. Especial Familiar 1 Acdo. Núm. Exp. 834/2024.
Osorio Martínez Luis Manuel vs. Arellano González Dulce Estrella. Controversias del Orden Familiar 1 Acdo. Núm. Exp. 1262/2013.
Padilla Mendoza Karina Alejandra vs. Puebla Estrada Alejandro. Especial Familiar 1 Acdo. Núm. Exp. 762/2023.
Padua Hernández Maria Antonia. Juris. Voluntaria Familiar 2 Acdos. Núm. Exp. 1542/2008.
Palacios Gutiérrez Jandy Yedid. Juris. Voluntaria Familiar 1 Acdo. Núm. Exp. 1412/2001.
Pantoja Millán Karen Paola vs. Gutiérrez Garnica Óscar Eduardo. Controversias del Orden Familiar 1 Acdo. Núm. Exp. 2018/2023.
Pereda Díaz Raquel y Martínez Pereda Melquiades vs. Hernández Benítez Juan. Controversias del Orden Familiar 1 Acdo. Núm. Exp. 2044/2022.
Pérez de Fernández de Lara Emma su Sucesión. Sucesorio Familiar 1 Acdo. Núm. Exp. 2354/2024.
Peña y Rojas José su Sucesión. Sucesorio Familiar 1 Acdo. Núm. Exp. 536/2024.
Puga Castillo Concepción su Sucesión. Sucesorio Familiar 1 Acdo. Núm. Exp. 2514/2024.

SOLO CONSULTA
SOLO CONSULTA
SOLO CONSULTA

Quintero Juárez Miguel. Sucesorio Familiar 1 Acdo. Núm. Exp. 3098/2024.
Ramírez Fragoso José Ramón vs. Hernández Zepeda Aída Azucena. Ord. Civil Familiar 1 Acdo. Núm. Exp. 2516/2024.
Ramírez Granados Arayansi vs. Infante Almaraz Ángel Guadalupe. Controversias del Orden Familiar 1 Acdo. Núm. Exp. 3538/2024.
Ramírez Jiménez Ingrid Jacqueline vs. Chaparro Agustín Juan Carlos. Controversias del Orden Familiar 1 Acdo. Núm. Exp. 2858/2024 Principal.
Ramírez Vallejo Efraín de Jesús vs. Espinoza Fernández Soliannys del Valle. Controversias del Orden Familiar 1 Acdo. Núm. Exp. 3180/2024.
Ramírez de la Peña Felipe Daniel vs. Pelcastre Ramírez Daniela. Controversias del Orden Familiar 1 Acdo. en Incidente. Núm. Exp. 482/2014 de Modificación de Convn. Gda y Cust. Tomo II.
Rangel de la Chica Susana vs. Pérez Rangel Martha Sarahi y Gallardo San Agustín Karim. Controversias del Orden Familiar 7 Acdos. Núm. Exp. 742/2023.
Razo Mosqueda María Teresa. Juris. Voluntaria Familiar 1 Acdo. Núm. Exp. 1146/1997.
Rendón Picaseño Silvia Paola su Sucesión. Sucesorio Familiar 1 Acdo. Núm. Exp. 2234/2024.
Reyes Mosqueda Brenda vs. Antonio Vega López. Ejec. Merc. 1 Acdo. Núm. Exp. 2674/2024.
Rodríguez Becerril Azucena vs. Alberto Hernández Arellano. Controversias del Orden Familiar 1 Acdo. Núm. Exp. 3312/2024.
Rodríguez Ríos Georgina vs. Carlos Alquicira Jiménez. Controversias del Orden Familiar 1 Acdo. Núm. Exp. 2716/2024.
Rojas Adaya Gabina vs. Juris. Voluntaria Familiar 1 Acdo. Núm. Exp. 1648/2010.
Rojas Jasso Javier su Sucesión. Sucesorio Familiar 1 Acdo. Núm. Exp. 1426/2023.
Romero Luna Karen Nayely vs. Martínez Fernández Gerardo Adrián. Controversias del Orden Familiar 1 Acdo. Núm. Exp. 2174/2024.
Romero Esquivel Isaac Ives. Juris. Voluntaria Familiar 1 Acdo. Núm. Exp. 34/2023.
Romero Figueroa Iván Gabriel vs. López García Verónica. Especial Familiar 1 Acdo. en Incidente. Núm. Exp. 1740/2018 Disminución de Pensión Alimenticia.
Romero Figueroa Iván Gabriel vs. López García Verónica. Especial Familiar 1 Acdo. en Incidente. Núm. Exp. 1740/2018 Régimen de Visitas y Convivencias.
Rosas Clavel Carina Lucina. Especial Familiar 1 Acdo. en Incidente. Núm. Exp. 1412/2019 Inc. de Fijación de Pensión Alimenticia.
Rosas Hernández Sandra vs. Lozano Avendaño Fidel. Controversias del Orden Familiar 1 Acdo. Núm. Exp. 3514/2024.
Rubí Vara Karina vs. Santiago Cruz José Luis. Especial Familiar 1 Acdo. Núm. Exp. 652/2024.
Rueda Real Miriam Iliana vs. Fidel Cristian Coronel Lugo. Controversias del Orden Familiar 1 Acdo. Núm. Exp. 832/2018.
Ruíz Molina Mayra Jannette vs. Medina Montiel José Enrique. Controversias del Orden Familiar 1 Acdo. Núm. Exp. 2006/2021.
Ruíz Molina Mayra Jannette. Controversias del Orden Familiar 1 Acdo. Núm. Exp. 2006/2021 Tomo II.
Saavedra Oliva María Cristina Concepción vs. Garmendia Bucio Neri Alberto. Controversias del Orden Familiar 1 Acdo. Núm. Exp. 2560/2024.
Salgado Pizano Nancy vs. Santoyo Hernández Eduardo. Controversias del Orden Familiar 1 Acdo. Núm. Exp. 1698/2024.
Sánchez Álvarez Mario Alberto vs. Calderón Illescas Edith Estrella. Controversias del Orden Familiar 1 Acdo. Núm. Exp. 3178/2024.
Sandoval Godoy Verenice Josselyn vs. Reyes García Josué Omar. Exh. Familiar 1 Acdo. en Exhorto. Núm. Exp. 2040/2024.
Santander Rodríguez Lino su Sucesuion. Sucesorio Familiar 1 Acdo. en Expedientillo. Núm. Exp. 1194/2002 Extillo.
Santibañez Olvera Claudia vs. Martínez Gil Luis Armando. Especial Familiar 1 Acdo. Núm. Exp. 982/2024.
Súarez López Eliseo. Juris. Voluntaria Familiar 1 Acdo. Núm. Exp. 818/2017.
Tinajero Tejeda Salvador vs. Martínez Martínez Marlen. Controversias del Orden Familiar 1 Acdo. Núm. Exp. 1964/2022.
Tolentino Bautista Blanca vs. Tovar Orozco Leonardo Alejandro. Exh. Familiar 1 Acdo. en Exhorto. Núm. Exp. 2070/2024.
Trejo Guzmán Laura vs. Martínez Vargas Arturo Manuel. Controversias del Orden Familiar 1 Acdo. Núm. Exp. 2650/2024 Principal.
Valdés y Fuentes Felícitas. Sucesorio Familiar 1 Acdo. Núm. Exp. 944/2021.
Varela Michel Laura Delia vs. Osorio Moreno Edgar. Controversias del Orden Familiar 1 Acdo. en Incidente. Núm. Exp. 2198/2012 Inidente de Cesación de Pensión Alimenticia.
Varios. Controversias del Orden Familiar 2 Acdos. en Otros. Núm. Exp. 3000/2018 Tomo II.
Velázquez Arteaga Carmen Monserrat vs. Tenorio González Edgar. Controversias del Orden Familiar 1 Acdo. Núm. Exp. 3122/2024 Controv. del Orden Familiar.
Velázquez Carmona Laura vs. Joaquín Quintero Rodríguez. Controversias del Orden Familiar 1 Acdo. en Expedientillo. Núm. Exp. 2642/2024.
Ventura Mendoza Angélica vs. Francisco Martínez Joel. Controversias del Orden Familiar 1 Acdo. Núm. Exp. 2086/2024.
Vera Sánchez Jorge Ramón su Sucesión. Sucesorio Familiar 1 Acdo. Núm. Exp. 1626/2024.
Vilchis Larios Devany Kylie su Sucesión. Sucesorio Familiar 1 Acdo. Núm. Exp. 918/2024.
Zaldívar Vázquez Anaid vs. Ramírez León Víctor Hugo. Controversias del Orden Familiar 1 Acdo. Núm. Exp. 2048/2024.
Zúñiga Rodríguez Arturo vs. Soria Olayo Beatriz. Controversias del Orden Familiar 1 Acdo. Núm. Exp. 1220/2024.
De la Chica Carballar Fausto Martín vs. Garzon García Dora Alicia. Especial Familiar 1 Acdo. Núm. Exp. 118/2016.
De la Chica Carballar Fausto Martín vs. Garzon García Dora Alicia. Especial Familiar 1 Acdo. en Incidente. Núm. Exp. 118/2016 Inc. para Regular Las Cuestiones Inherentes Al Divorcio.
De la Mora Ramírez Silvia vs. Arredondo de la Mora Fernando. Controversias del Orden Familiar 1 Acdo. Núm. Exp. 2638/2024.
De la Rosa Cabrera Manuel Nicolás vs. De la Rosa Cabrera Francisco Javier su Sucesión y Andrade Cabrera Roberto Arturo. Sucesorio Familiar 1 Acdo. Núm. Exp. 3666/2024.
Álvarez Horta María Eugenia Juana vs. García Juárez Gerardo. Controversias del Orden Familiar 1 Acdo. en Incidente. Núm. Exp. 814/1999 Inc. de Cancel. de Pensión Alimenticia.

SENTENCIAS DEFINITIVAS DEL 9 DE DICIEMBRE DEL 2024

Camacho Rodríguez Luis Manuel vs. Trejo Ibarra Inés Alicia. Especial Familiar Sent. Def. 1 Núm. Exp. 1054/2024

EL SECRETARIO DE ACUERDOS
LIC. JOSÉ MIGUEL CÁRDENAS RIVERO

QUINTO DE LO FAMILIAR

SECRETARÍA "A"
ACUERDOS DEL 9 DE DICIEMBRE DEL 2024

Aguilar Tapia Felipe su Sucesión. Sucesorio Familiar 1 Acdo. Núm. Exp. 2117/2024.
Alva Arredondo Mario. Sucesorio Familiar 1 Acdo. Núm. Exp. 185/1987 Tomo II del Principal.
Álvarez Neria Elvira vs. González Lara Guillermo. Controversias del Orden Familiar 3 Acdos. Núm. Exp. 1293/2024.
Álvarez Prieto Patricia vs. Joaquín Cardoso Ramírez. Especial Familiar 2 Acdos. en Incidente. Núm. Exp. 1229/2008 Vía de Apremio.
Blas Sánchez Araceli vs. Hernández Isidro Janhathan Jair. Controversias del Orden Familiar Contestación de Agravios. 1 Acdo. Núm. Exp. 1761/2024.
Carrera Pérez Alessandra. Juris. Voluntaria Familiar 1 Acdo. Núm. Exp. 1795/2024.
Castillo Linares Nephtalí Israel vs. Estrada Alcántara Jeanne Karen. Controversias del Orden Familiar 2 Acdos. en Cuadernillo. Núm. Exp. 1141/2021 Tomo III Juic. Principal.
Cruz Donato Jacqueline Alicia vs. Clement López Eduardo. Controversias del Orden Familiar 1 Acdo. Núm. Exp. 2227/2024 Tomo II.
Domínguez Guerrero Silvia vs. Romero Juárez Francisco. Controversias del Orden Familiar 1 Acdo. Núm. Exp. 1379/2023.
Durán Torres Miguel Ángel vs. Estrada Zacarías Sarahi. Especial Familiar 1 Acdo. en Incidente. Núm. Exp. 1335/2021 Inc. de Cump. de Convenio.
Espinosa Neri Salvador su Sucesión. Sucesorio Familiar 2 Acdos. Núm. Exp. 1907/2024.

SOLO CONSULTA
SOLO CONSULTA
SOLO CONSULTA

Espinosa Valencia Ana María. Sucesorio Familiar Contestación de Agravios. 1 Acdo. en Incidente. Núm. Exp. 1707/2017 Inc. de Entrega de Legado.
Fuentes Trejo Mario Santiago su Sucesión. Sucesorio Familiar 1 Acdo. Núm. Exp. 1661/2024.
Galindo Rodríguez María Guadalupe. Sucesorio Familiar 1 Acdo. en Cuadernillo. Núm. Exp. 1377/2015 Cuarta Sección.
Galván Méndez Martha Lydia vs. Robles Torres José Emeterio. Controversias del Orden Familiar 1 Acdo. Núm. Exp. 2715/2024.
García González María del Consuelopara Acumularse Al Exp. 277/1985 Juic. Intestam. a Bienes de Ramiro Arcos Arnulfo. Sucesorio Familiar 1 Acdo. en Cuadernillo. Núm. Exp. 435/2016 Tomo II de la Cuarta Sección.
García Noriega Yazmín Esperanza vs. Vázquez Segura Jorge Alberto. Especial Familiar 1 Acdo. Núm. Exp. 3177/2024.
González Fuentes Giovanni Jair vs. Serrano Rodríguez Alejandra. Controversias del Orden Familiar 1 Acdo. Núm. Exp. 1433/2024.
González González Irene. Int. 1 Acdo. Núm. Exp. 1241/2009.
Gutiérrez Colsa Isabel Yolanda su Sucesión. Sucesorio Familiar 1 Acdo. Núm. Exp. 1075/2023.
Hernández Juárez Carmen Maylyn vs. Pérez López Eduardo. Controversias del Orden Familiar 2 Acdos. Núm. Exp. 1133/2024.
Hernández Méndez Bonifacio su Sucesión. Sucesorio Familiar 1 Acdo. Núm. Exp. 1359/2024.
Herrera Rodríguez Gustavo Enrique su Sucesión. Sucesorio Familiar 1 Acdo. Núm. Exp. 553/2019.
Justo Hernández Gabriela Berenice vs. Pablo Jeshua Villa Flores. Controversias del Orden Familiar 1 Acdo. Núm. Exp. 2935/2024 Tomo II.
Lima Catalán Edgar Gerardo vs. Flores Aguilar Gloria Beatriz. Especial Familiar 2 Acdos. en Incidente. Núm. Exp. 3203/2024 Inc. de Cambio de Guarda y Custodia, Pensión Alimenticia y Réfimen de Visitas y Ocnvivencias.
López Guzmán Lucy vs. Piliado Ruíz Francisco. Controversias del Orden Familiar 1 Acdo. Núm. Exp. 3009/2024.
Lozanova Elena Bogomilova vs. Cedillo Oshea Francisco Javier. Controversias del Orden Familiar 2 Acdos. en Incidente. Núm. Exp. 2379/2012 Tomo VI del Inc. de Cuestiones Inherentes a la Disol. del Vínculo Matrimonial.
Maldonado Gómez Shirley vs. Juan Carlos Vázquez Salguero. Especial Familiar 1 Acdo. Núm. Exp. 3189/2024.
Matlalcuatzi Sánchez Hilario Félix su Sucesión. Sucesorio Familiar 1 Acdo. Núm. Exp. 1199/2021.
Mayorga Gutiérrez Karka Fernanda vs. Flores Magallón Gabriel Iván. Controversias del Orden Familiar 2 Acdos. Núm. Exp. 1657/2024.
Meza Mondragón Manuel vs. Evangelina Alatorre Bonilla. Especial Familiar 1 Acdo. en Incidente. Núm. Exp. 343/2021 Inc. de Fijación y Cuantif. de Pensión Alimenticia.
Olivera Romero Irma su Sucesión. Sucesorio Familiar 1 Acdo. Núm. Exp. 915/2024.
Pérez Mejía Magdalena y Pérez Mejía Magdalena. Sucesorio Familiar 1 Acdo. en Incidente. Núm. Exp. 1271/2011 Inc. de Oposición a la Rendición de Terceras Cuenta de Administración Pres el 7 de Mar 24.
Peñafort Orozco Israel Gregorio vs. Flavia Teresa Pacheco Gallegos. Ord. Civil Familiar 2 Acdos. Núm. Exp. 201/2018.
Peñafort Orozco Israel Gregorio. Ord. Civil Familiar 1 Acdo. en Incidente. Núm. Exp. 201/2018 Inc. de Aumento y Actual. de Pens. Alim.
Reyna Martínez Patricia vs. Miranda Cruz Pedro. Especial Familiar 1 Acdo. Núm. Exp. 1173/2023.
Rico Ortiz Emma Ofelia su Sucesión. Sucesorio Familiar 1 Acdo. Núm. Exp. 1065/2024.
Roig Bayarri Francisco vs. Herminia García Asbun. Especial Familiar 1 Acdo. Núm. Exp. 2045/2019.
Rojas Amador Delia su Sucesión. Sucesorio Familiar 1 Acdo. Núm. Exp. 1771/2023.
Rojas Huerta Sara vs. Martínez Forte Carlos Alberto. Especial Familiar 1 Acdo. Núm. Exp. 2047/2023.
Rojas Oviedo Diana Isai vs. Ortega Zertuche José Gerardo. Controversias del Orden Familiar 1 Acdo. Núm. Exp. 501/2024.
Rojas Villegas María Pascuala. Sucesorio Familiar 1 Acdo. Núm. Exp. 529/2020.
Rueda Salazar Antonio su Sucesión. Sucesorio Familiar 1 Acdo. Núm. Exp. 1155/2024.
Sepúlveda Castillo María Janeth vs. García Rodríguez Daniel. Controversias del Orden Familiar 1 Acdo. Núm. Exp. 2017/2024.
Tello Águila Ignacio. Sucesorio Familiar 2 Acdos. Núm. Exp. 845/2020.
Téllez Fuentes Alicia. Controversias del Orden Familiar 2 Acdos. en Otros. Núm. Exp. 2131/2024 Tomo III.
Vidrio Rivera Susana vs. Víctor Hugo Carranza González vs. Ejec. Merc. 1 Acdo. Núm. Exp. 611/2003.
Vilchis Rodríguez Delfino su Sucesión. Sucesorio Familiar 1 Acdo. Núm. Exp. 1749/2024.
NO PUBLICADOS
Flores Galicia Eva. Controversias del Orden Familiar 1 Acdo. en Incidente. Núm. Exp. 3117/2024 Inc. de Cancel. de Pensión Alimenticia II.
Gutiérrez Martínez Karla María vs. Morales Vidales Jesús Armando. Controversias del Orden Familiar 2 Acdos. Núm. Exp. 2639/2024 Tomo III.
Mendoza Maqueda Héctor Miguel vs. Lizbeth Yareni Cruz Gómez. Especial Familiar no Publ. del 06/12/2024. 1 Acdo. en Incidente. Núm. Exp. 161/2020 Tomo II del Inc. de Compensación y Pensión Alimenticia Definitiva.
Morales Hernández Guadalupe vs. Padilla Caloca Manuel. Div. Nec. 1 Acdo. Núm. Exp. 1533/1998.
Ochoa Ríos Enrique. Sucesorio Familiar 1 Acdo. en Incidente. Núm. Exp. 793/2020 Inc. de Oposicio a la Rendición de Nvas Ctas. de Admón. del 16. Feb. 2024.
AUDIENCIA
Cruz Reyes Marco Antonio vs. Cruz Cruz María Monserrat. Aud. Controversias del Orden Familiar 1 Audiencia. Núm. Exp. 1053/2024.
Galindo Cabrera Janet vs. Velázquez Lara Salvador. Aud. Controversias del Orden Familiar 1 Audiencia. Núm. Exp. 1397/2024.
Guibert Mailys Stephanie vs. Ulloa Rodríguez Ángel Fernando. Aud. Controversias del Orden Familiar 1 Audiencia. Núm. Exp. 1905/2023 Tomo III del Juic. Principal.
Montiel Ortega Anastacia su Sucesión. Sucesorio Familiar. 1 Audiencia. Núm. Exp. 989/2024.

EL SECRETARIO DE ACUERDOS
LIC. PABLO ISIDRO SÁNCHEZ JASSO

SECRETARÍA "B"
ACUERDOS DEL 9 DE DICIEMBRE DEL 2024

Aguilera Arroyo Reynaldo. Sucesorio Familiar 1 Acdo. en Incidente. Núm. Exp. 646/2002 Inc. de Ejecc. de Sentencia.
Alejo Robles Raúl vs. Palma Palma Norberta. Controversias del Orden Familiar 1 Acdo. Núm. Exp. 1754/2023.
Ángeles Ballesteros Constancio su Sucesión. Sucesorio Familiar 1 Acdo. Núm. Exp. 1304/2024.
Ávalos Fonseca María Cecilia vs. Ernesto Antonio Rivera Ortega. Div. Nec. 1 Acdo. Núm. Exp. 2120/2024.
Bureos Reyes Celia vs. Arturo Martínez Nava. Especial Familiar 1 Acdo. en Incidente. Núm. Exp. 468/2019 Inc. de Liquidación de Sociedad Conyugal.
Campos Basualdo Moraima Virginia su Sucesión. Sucesorio Familiar 1 Acdo. Núm. Exp. 1272/2024.
Campuzano Zúñiga Ana María vs. Cortés Flores Fernando. Especial Familiar 1 Acdo. Núm. Exp. 2190/2024.
Campuzano Zúñiga Ana María vs. Cortés Flores Fernando. Especial Familiar 1 Acdo. en Incidente. Núm. Exp. 2190/2024 Inc. de Ejecc. de Sent. de Liquidación de Sociedad Conyugal.
Cárdenas Madrid David su Sucesión. Sucesorio Familiar 1 Acdo. Núm. Exp. 914/2024.
Cárdenas Ochoa José Concepción. Sucesorio Familiar 1 Acdo. Núm. Exp. 1320/2013.
Castrejón Blando Humberto su Sucesión. Sucesorio Familiar 1 Acdo. Núm. Exp. 1834/2023.
Cepeda Blanco María Angélica. Exh. Familiar 1 Acdo. en Exhorto. Núm. Exp. 3336/2024.
Chavarría Venegas Manuel su Sucesión. Sucesorio Familiar 1 Acdo. Núm. Exp. 3258/2024.
Domínguez Valenzuela José Alberto. Sucesorio Familiar 1 Acdo. Núm. Exp. 520/2017.
Dorantes López Fabián vs. Torres López Ángeles Xanath. Controversias del Orden Familiar 1 Acdo. Núm. Exp. 1046/2024.

SOLO CONSULTA
SOLO CONSULTA
SOLO CONSULTA

Esquivel Pedraza Juan Carlos vs. Martínez Palomares Wendy Mercedes. Especial Familiar 1 Acdo. Núm. Exp. 1464/2023.
Fernández del Castillo Potest. Javier. Juris. Voluntaria Familiar 1 Acdo. Núm. Exp. 2586/2024.
Flores García Diana vs. García López Rabindranath. Controversias del Orden Familiar 3 Acdos. Núm. Exp. 1146/2023 Tomo III Principal.
Fuentes Peñaloza Azucena vs. Mario Hernández Ponce. Controversias del Orden Familiar 3 Acdos. en Incidente. Núm. Exp. 838/2010 Inc. de Cancel. de Pensión Alimenticia Admitido 5/8/2024.
Gómez Contreras Luis Carlos vs. Palacios García Sandra Karina. Especial Familiar 1 Acdo. Núm. Exp. 2372/2024.
González Contreras Narciso vs. Rafaela González García. Div. Incausado 1 Acdo. Núm. Exp. 1268/2010.
Granados Rodríguez Denisse Jazmín vs. López López Edgar. Juris. Voluntaria Familiar 1 Acdo. Núm. Exp. 1262/2024.
Guzmán Guzmán José Jesús. Sucesorio Familiar 1 Acdo. Núm. Exp. 2306/2024.
Hernández Barrón Johana vs. Galdino García Santiago. Controversias del Orden Familiar 1 Acdo. Núm. Exp. 1434/2024.
Hernández López Sergio vs. Senosiain Peláez Alejandra. Especial Familiar 1 Acdo. en Amparo. Núm. Exp. 998/2021 1089/2024-Vii.
Hernández Orduña Norberto su Sucesión. Sucesorio Familiar 1 Acdo. Núm. Exp. 1686/2019.
Hernández Vázquez Leslie Maribel vs. Ávila González Eduardo. Controversias del Orden Familiar 1 Acdo. Núm. Exp. 1122/2024.
Hernández Vázquez Leslie Maribel vs. Ávila González Eduardo. Controversias del Orden Familiar 1 Acdo. en Incidente. Núm. Exp. 1122/2024 Inc. de Reduc. de Pensión Alimenticia Provisional.
Hernández Venegas Ivonne vs. Parra Chicharo José Luis. Controversias del Orden Familiar 2 Acdos. Núm. Exp. 1392/2023.
Herrera Collins Amadeo Marciano su Sucesión. Sucesorio Familiar 1 Acdo. Núm. Exp. 3270/2024.
Herrera Reyes Patricia Erendira vs. Pérez Domínguez Tomás Alberto. Controversias del Orden Familiar 1 Acdo. Núm. Exp. 1186/2024.
Juárez Rivera María Magdalena vs. Fernando Chávez Dávila. Especial Familiar 2 Acdos. Núm. Exp. 390/2008 Tomo Quinto.
Linares Ledesma Alicia. Int. 1 Acdo. Núm. Exp. 1654/2010.
López Terrequez Jovita vs. Atayde Ricardez Gerardo. Controversias del Orden Familiar 1 Acdo. Núm. Exp. 3226/2024.
Luna de la Rosa Erick Brandon vs. García García Cano Fátima Jacqueline. Controversias del Orden Familiar 1 Acdo. Núm. Exp. 372/2023.
Martínez Pérez Óscar Alejandro su Sucesión. Sucesorio Familiar 1 Acdo. Núm. Exp. 1364/2022.
Mendieta González Beatriz vs. Raymundo Juárez Degante. Controversias del Orden Familiar 1 Acdo. en Expedientillo. Núm. Exp. 668/2004.
Mendoza Juárez Patricia vs. Zárate José Porfirio. Especial Familiar 1 Acdo. Núm. Exp. 3280/2024.
Mendoza Rojas Héctor su Sucesión. Sucesorio Familiar 3 Acdos. Núm. Exp. 256/2018.
Monge García Jaime su Sucesión. Sucesorio Familiar 1 Acdo. Núm. Exp. 3204/2024.
Montesinos Coronado Arizadai vs. Guillén Sánchez Luis Javier. Controversias del Orden Familiar 1 Acdo. Núm. Exp. 1986/2024.
Mora Martínez Luis Antonio vs. Silva Guzmán Nallely. Controversias del Orden Familiar 1 Acdo. Núm. Exp. 478/2024.
Muñoz Cervantes Carlos Esteban vs. Rosas Perales Ana Valeria. Especial Familiar 2 Acdos. en Incidente. Núm. Exp. 980/2023 Inc. para Regular Las Consecuencias Inherentes a Al Disol. del Vinculo Matrimonial Gyc. Pens.
Muñoz Tapia Luis Roberto vs. López Salinas Ana Karen. Controversias del Orden Familiar 5 Acdos. Núm. Exp. 2994/2024.
Nava Miranda Roberto Ricardo vs. Diana Astrid Hernández Duarte. Div. Incausado 1 Acdo. Núm. Exp. 1104/2010.
Ochoa Prieto Rocío Gabriela vs. Higinio Rangel León. Controversias del Orden Familiar 1 Acdo. en Otros. Núm. Exp. 2170/2024 Tomo III.
Olguín Ramírez Mónica Noemí vs. Méndez Gutiérrez Héctor Daniel. Controversias del Orden Familiar 1 Acdo. en Incidente. Núm. Exp. 814/2018 Inc. de Cancel. de Pensión Alimenticia.
Pena Pacheco Brenda Ivett vs. Jiménez Garfias Omar. Controversias del Orden Familiar 1 Acdo. Núm. Exp. 1272/2016.
Reyes Ramírez Dafne vs. Reyes Fuentes José. Controversias del Orden Familiar 1 Acdo. Núm. Exp. 3232/2024.
Rocha Sandoval Brenda Leticia vs. Lara Vázquez Humberto Nery. Controversias del Orden Familiar 2 Acdos. Núm. Exp. 3310/2024.
Rodríguez Galindo Alma Rosa. Sucesorio Familiar 1 Acdo. en Amparo. Núm. Exp. 904/2016 950/2024- V.
Rodríguez Trujillo Luis Alberto vs. Castro García Ayde Roxana. Controversias del Orden Familiar 1 Acdo. Núm. Exp. 1104/2024.
Rodríguez Alcántara María de Jesús vs. Armando López Benítez. Controversias del Orden Familiar 1 Acdo. Núm. Exp. 1072/2009 Primer Tomo Cuad. Principal.
Román Barrera Estela. Sucesorio Familiar 1 Acdo. Núm. Exp. 2784/2024.
Romellon Hernández Miguel Ángel su Sucesión. Sucesorio Familiar 1 Acdo. Núm. Exp. 3220/2024.
Romero Romero Crispín vs. Fernando Romero Miranda. Controversias del Orden Familiar 1 Acdo. Núm. Exp. 2664/2024 Tomo II.
Rosas Pérez Fortunato su Sucesión. Sucesorio Familiar 1 Acdo. en Otros. Núm. Exp. 2056/2021 Secc. Cuarta.
Rubio Huerta Luz Alicia vs. Rubio García José Luis. Controversias del Orden Familiar 1 Acdo. en Incidente. Núm. Exp. 728/2017 Inc. de Cancel. de Pensión Alimenticia Admitido el 14 de Noviembre de 2013.
Ruíz Flores Omar Eduardo vs. Pérez Ibarra Diana Yeranell. Controversias del Orden Familiar 1 Acdo. en Otros. Núm. Exp. 1382/2022 Bis. 2 Tomo II.
Salazar Montes Brenda Karla vs. Millán Díaz Lucely y Salazar Montes Carlos Eduardo. Controversias del Orden Familiar 1 Acdo. Núm. Exp. 2374/2024.
Sanabria Estrada Rosa Noemí vs. Avliés Cazares Sergio. Especial Familiar 1 Acdo. en Incidente. Núm. Exp. 60/2002 Nuevo Inc. de Cancel. de Pensión Alimetnicia.
Sánchez Meza Karla vs. Martínez García Rey Donaldo. Controversias del Orden Familiar 1 Acdo. en Amparo. Núm. Exp. 3484/2024.
Serena Huerta Sandra Miriam vs. José Antonio Martínez Yáñez. Especial Familiar 1 Acdo. en Expedientillo. Núm. Exp. 1430/2019.
Soberanes Carrillo María Mercedes vs. Rosas Sánchez Carlos Alberto. Controversias del Orden Familiar 2 Acdos. Núm. Exp. 1760/2024.
Tejeida Frías Trinidad su Sucesión. Sucesorio Familiar 1 Acdo. Núm. Exp. 1242/2023.
Torrijos Ángeles José Benjamín vs. Gloria Érika Ibarra Uribe. Especial Familiar 1 Acdo. en Incidente. Núm. Exp. 2662/2024 Inc. de Cancel. de Pensión Alimenticia.
Vargas Bataz Alejandra Julliette vs. Lorenzo Moreno Bardo Abraham. Especial Familiar Apelación. 1 Acdo. en Incidente. Núm. Exp. 1408/2023 Inc. para Regular Las Consecuencias Inherentes a la Disol. del Vinculo Matrimonial.
Voguel Fernández de Castro Bernardo Francisco vs. Schekaiban Tohme Maha Christiane. Especial Familiar 2 Acdos. Núm. Exp. 2170/2023 Tomo IV.
Xicoténcatl Sánchez Mitzi Samara vs. Coronel Pérez Jonathan Mauricio. Controversias del Orden Familiar 1 Acdo. Núm. Exp. 1376/2023.
Yarza Pérez Ramón su Sucesión. Sucesorio Familiar 1 Acdo. Núm. Exp. 210/2023.
Zaragoza Chávez María de Los Ángeles vs. Iván Ocampo Medrano. Controversias del Orden Familiar 1 Acdo. en Expedientillo. Núm. Exp. 2050/2009.
Zender y Barrenechea Lourdes Eugenia Ivonne su Sucesión. Sucesorio Familiar 1 Acdo. Núm. Exp. 94/2024 Secc. Cuarta.

NO PUBLICADOS

Aguilera Ramírez Xóchitl Graciela vs. Sánchez Mortera Mario Guadalupe. Controversias del Orden Familiar 1 Acdo. en Expedientillo. Núm. Exp. 3054/2024.
Feregrino García Guadalupe su Sucesión. Sucesorio Familiar 1 Acdo. Núm. Exp. 2480/2024.
Rosique Priego Ryna su Sucesión. Sucesorio Familiar 1 Acdo. Núm. Exp. 2430/2024.
Sánchez Meza Karla vs. Rey Donaldo Martínez García. Controversias del Orden Familiar 1 Acdo. Núm. Exp. 3484/2024.

SOLO CONSULTA
SOLO CONSULTA
SOLO CONSULTA

Sosa Anaya Erick vs. Jéssica Tatiana Vassallo Ramos. Controversias del Orden Familiar 2 Acdos. en Incidente. Núm. Exp. 1650/2014 Bis. 3 Activo Tomo 3 Inc. Cump. de Convenio.
Zamora Flores Luis Enrique vs. Severiano del Ángel Lucía. Controversias del Orden Familiar 2 Acdos. Núm. Exp. 664/2024.
AUDIENCIA
Alva Rosas Valeria Alejandra vs. Melo Meza Pablo. Aud. Controversias del Orden Familiar 2 audiencias. Núm. Exp. 598/2024.
Mendoza Martínez Erick vs. López Camarena Maritzabel. Aud. Controversias del Orden Familiar 2 audiencias. Núm. Exp. 152/2024.
Sosa Hernández Leova. Sucesorio Familiar. 1 Audiencia. Núm. Exp. 672/2024.
CONCILIADOR POR MINISTERIO DE LEY:
LIC. VALERIA ELIZABETH JIMÉNEZ TÉLLEZ

SOLO CONSULTA

SEXTO DE LO FAMILIAR

SECRETARÍA "A"
ACUERDOS DEL 9 DE DICIEMBRE DEL 2024

Aguilar Hernández Juan Rigoberto vs. Morales Godínez María Angélica. Ord. Civil Familiar Expedientillo. 1 Acdo. Núm. Exp. 1941/2022.
Aguilar Viquez Xentli vs. Mondragón Torres Alberto. Controversias del Orden Familiar Billete de Depósito. 1 Acdo. Núm. Exp. 1245/2024.
Alacid Ferrera Albert su Sucesión. Sucesorio Familiar Minuta. 6 Acdos. Núm. Exp. 1735/2024.
Arteaga Salcedo Tianka Aly vs. Tapia Pérez Jaime Mijaen. Controversias del Orden Familiar Exhorto. 1 Acdo. en Exhorto. Núm. Exp. 2861/2024 Exhorto.
Bernaldez Sandoval Gabriela vs. Jorge Galaviz Hernández. Especial Familiar Ced. de Notif. Diligenciada. 1 Acdo. en Incidente. Núm. Exp. 945/2020 Tomo II Inc. de Modificación de Convenio.
Cervantes Gómez Diana Ingrid vs. Silva Sánchez Luis Daniel. Controversias del Orden Familiar 1 Acdo. Núm. Exp. 795/2020 Tomo II Principal.
Cruz Vázquez Rebeca Kelly vs. Dorado Huesca Francisco Javier. Controversias del Orden Familiar Exhorto. 1 Acdo. en Exhorto. Núm. Exp. 2005/2024 Exhorto.
Díaz Paredes María su Sucesión vs. Díaz Paredes María su Sucesión. Sucesorio Familiar 1 Acdo. en Incidente. Núm. Exp. 821/2019 Inc. de Oposición Al Proyecto de Partición.
Díaz Paredes María su Sucesión. Sucesorio Familiar 1 Acdo. en Otros. Núm. Exp. 821/2019 Secc. Cuarta.
Díaz Salinas Luciano Ángel. Juris. Voluntaria Familiar Exh. Diligenciado. 1 Acdo. en Incidente. Núm. Exp. 2321/2014 Vía Apremio.
Echeverría Álvarez Carmen Guadalupe vs. López González Omar Enrique. Controversias del Orden Familiar Exhorto. 1 Acdo. en Exhorto. Núm. Exp. 3387/2024 Exhorto.
Escartin Calleja Carlos. Int. 1 Acdo. Núm. Exp. 1641/1972.
Estrada Estrada Gabriel Óscar vs. Fany Ayala Martínez. Controversias del Orden Familiar Certificación de Audiencia. 1 Acdo. Núm. Exp. 567/2020.
Flores Rodríguez María Dolores vs. Juárez Parra Jorge. Controversias del Orden Familiar 1 Acdo. Núm. Exp. 1253/2024.
García Bonilla Berenice. Controversias del Orden Familiar 1 Acdo. en Expedientillo. Núm. Exp. 66711/2018.
García García Valentín vs. Sánchez Escobar Felipa de Jesús. Especial Familiar Exh. Sin Diligenciar. 1 Acdo. Núm. Exp. 1537/2023.
García Vargas Carlos vs. Martínez Jiménez Leticia. Especial Familiar 1 Acdo. en Incidente. Núm. Exp. 667/2023 Resolver Consecuencias Inherentes D. V. M.
Gómez Cabello Ana Karen vs. Pereyra Rubio Marcos. Controversias del Orden Familiar 2 Acdos. Núm. Exp. 1651/2024.
González Aguilar Víctor Manuel vs. Scultz Carrillo Eva María. Controversias del Orden Familiar Exhorto. 1 Acdo. en Exhorto. Núm. Exp. 3377/2024 Exhorto.
González Prieto Florinda vs. Libreros Arellano Ángel. Controversias del Orden Familiar Exhorto. 1 Acdo. en Exhorto. Núm. Exp. 3371/2024 Exhorto.
Guerrero Díaz Fernanda vs. Delangel Barona Homar. Controversias del Orden Familiar Exhorto. 1 Acdo. en Exhorto. Núm. Exp. 3367/2024 Exhorto.
Guerrero Vite Alfredo. Sucesorio Familiar Manifestaciones. 1 Acdo. Núm. Exp. 1899/2024.
Gutiérrez Espíndola Norma Angélica vs. Martínez Rosas Fernando. Controversias del Orden Familiar Exhorto. 1 Acdo. en Exhorto. Núm. Exp. 2855/2024 Exhorto.
Juárez Becerril Mayra. Controversias del Orden Familiar Billete de Depósito. 1 Acdo. Núm. Exp. 2097/2010 Consignaciones.
López Lira Acevedo Miguel vs. Herbert Almazán María Asunción. Especial Familiar Llegada Autos. 1 Acdo. Núm. Exp. 953/2018.
Lozano Morelos Pamela vs. Vázquez Hernández Argenis Armando. Controversias del Orden Familiar Billete de Depósito. 1 Acdo. Núm. Exp. 59/2024 Tomo II Principal.
Marín García Gloria Kitzel y Marín García Gloria Kitzel vs. Martínez Becerril Etzel Iván. Controversias del Orden Familiar Vista. 1 Acdo. Núm. Exp. 779/2023.
Medina Acosta Ruby vs. Resendyz Díaz Gerardo. Controversias del Orden Familiar 1 Acdo. Núm. Exp. 1957/2024.
Morales Escobar María de la Luz su Sucesión. Sucesorio Familiar Comparecencia. 1 Acdo. Núm. Exp. 1317/2022.
Morales Rodríguez Julio César vs. Campos Lara Evelyne. Controversias del Orden Familiar 1 Acdo. Núm. Exp. 1259/2024.
Mundo Torres Francisco Javier vs. Mundo Tolentino Ascención María del Carmen y Otros y Mundo Bravo José Natividad su Sucesión. Ord. Civil Familiar Nuevo. 1 Acdo. Núm. Exp. 3451/2024.
Navarro López Nancy Lucero vs. Ortiz López Rodrigo. Ord. Civil Familiar 1 Acdo. en Incidente. Núm. Exp. 1255/2021 Tomo II Consecuencias I. D. V. M.
Núñez Flores Margarita vs. José Antonio Manzano Téllez. Especial Familiar 1 Acdo. en Incidente. Núm. Exp. 245/2018 Inc. de Liquidación de Sociedad Conyugal.
Palomar Correa Mariana vs. Tamayo Enríquez Erick. Controversias del Orden Familiar 1 Acdo. Núm. Exp. 1373/2024.
Policarpo Castro José Juan Antonio vs. De la Rosa Barbosa Karen Yuliana. Controversias del Orden Familiar 1 Acdo. Núm. Exp. 269/2019.
Ramírez Rivas Karla Paola vs. Maxtla Martínez David Aarón. Especial Familiar 1 Acdo. Núm. Exp. 1987/2019.
Rivero Reyes Michel Aylin vs. Arroyo Sánchez Dilan Josept. Controversias del Orden Familiar Billete de Depósito y Vista. 4 Acdos. Núm. Exp. 1659/2024.
Rodríguez Álvarez Celia vs. Ramos Miranda José Manuel. Controversias del Orden Familiar Expedientillo. 1 Acdo. Núm. Exp. 1913/2014.
Rodríguez Rodríguez Cristopher vs. Carbajal González Sandra Paola. Controversias del Orden Familiar Auto. 1 Acdo. Núm. Exp. 7/2023.
Santa Olalla Méndez Silvia Viridiana vs. Macías Gutiérrez Sergio Said. Controversias del Orden Familiar 1 Acdo. en Incidente. Núm. Exp. 455/2018 Inc. Cump. Convenio.
Seoane Cerda Olga su Sucesión. Sucesorio Familiar Autorizaciones y Manifestaciones. 1 Acdo. Núm. Exp. 1945/2024.
Valladolid Castellanos Francisco. Sucesorio Familiar Aud. Incidental de Desahogo de Pruebs. Con Citación para Sent. Interlocutoria. 1 Acdo. en Incidente. Núm. Exp. 1331/2008 Remoción de Albacea II.
Vargas Moreno Elsa vs. Fuentes Martínez Enrique. Especial Familiar 1 Acdo. en Incidente. Núm. Exp. 655/2024 Consecuencias Inherentes D. V. M.
Vázquez Reyes Sara Isabel vs. Nájera Vázquez Manuel Alejandro y Aguilar Tolentino Jenifer. Controversias del Orden Familiar Auto. 1 Acdo. Núm. Exp. 751/2023 Tomo II Principal.
Velazco Quiñones Erika vs. Ordaz Tomás Hernández. Controversias del Orden Familiar 1 Acdo. Núm. Exp. 2049/2022.
Zavala Gómez Sara Paola vs. Morales García Luis Antonio. Controversias del Orden Familiar 1 Acdo. Núm. Exp. 529/2024.
Del Olmo Gasca María Magdalena su Sucesión. Sucesorio Familiar 1 Acdo. Núm. Exp. 1937/2024.
NO PUBLICADOS
García de Val Martha vs. Gerardo López Vázquez. Controversias del Orden Familiar no Publ. 06- Diciembre- 2024. 2 Acdos. Núm. Exp. 1323/2008 Tomo II.
Sánchez Velázquez Ofelia Hipólita su Sucesión. Sucesorio Familiar no Publ. 06- Diciembre- 2024. 2 Acdos. Núm. Exp. 1001/2024.
AUDIENCIA
Bautista Pérez Zulema Andrea vs. Florida Cano Néstor Alejandro. Aud. Platica Con Menor Controversias del Orden Familiar 1 Audiencia. Núm. Exp. 2061/2023.

Edith García Humphrey vs. Arguelles Sánchez Andrés. Aud. Incidental de Desahogo de Pruebs. Especial Familiar. 1 Aud. en Incidente. Núm. Exp. 87/2024 Inc. de Fijación de Pensión Alimenticia.
Ramírez Rivas Karla Paola vs. Maxtla Martínez David Aarón. Aud. Especial Familiar. 1 Audiencia. Núm. Exp. 1987/2019.

SENTENCIAS INTERLOCUTORIAS

Pedro Uribe Carlos su Sucesión. Sucesorio Familiar Sent. Interl. Declaratoria de Herederos 1 Núm. Exp. 2177/2023

LA SECRETARIA DE ACUERDOS
LIC. SIDDHARTA DESSIREE DEL SOCORRO NAVA GARDUÑO

SECRETARÍA "B"
ACUERDOS DEL 9 DE DICIEMBRE DEL 2024

Álvarez Ana María. Sucesorio Familiar Auto de Radicación. 1 Acdo. Núm. Exp. 3424/2024.
Ancona Martínez Jorge Eduardo. Sucesorio Familiar Auto Mgl. 1 Acdo. Núm. Exp. 1586/1972.
Aranda Rodríguez Juan Gabriel su Sucesión. Sucesorio Familiar Informe. 1 Acdo. Núm. Exp. 740/2024.
Arcadia Ramírez Ana Josefina vs. Reteguin Pimentel Jorge Alberto. Especial Familiar 1 Acdo. en Otros. Núm. Exp. 2144/2014 Consignaciones.
Arizmendi Cortés Susana vs. Reyes Cuéllar Luis. Ord. Civil Familiar Turno Oficio Expedientillo. 1 Acdo. Núm. Exp. 946/2007.
Arteaga Hernández María Dolores y Vázquez Portilla Jorge vs. Zavala Silva Sheyla Roxana y Vázquez Arteaga Jorge. Controversias del Orden Familiar Cedula Diligenciada y Computo. 1 Acdo. Núm. Exp. 1574/2024.
Barrera Murillo Maura vs. Sergio Landa Núñez. Ord. Civil Familiar Informe. 1 Acdo. Núm. Exp. 976/2010.
Barrera Murillo Maura vs. Sergio Landa Núñez. Ord. Civil Familiar Cedula Diligenciada. 1 Acdo. en Incidente. Núm. Exp. 976/2010 Inc. de Cancel. y Reduc. de Pensión Alimenticia.
Barrios Martínez Abril Adriana vs. Martínez Cervantes Efraín Aarón. Controversias del Orden Familiar Exhorto. 1 Acdo. en Exhorto. Núm. Exp. 3392/2024 Exhorto.
Bernal Trevilla Anabell vs. Cruz Cruz José Luis. Controversias del Orden Familiar Auto. 1 Acdo. Núm. Exp. 1746/2024.
Carrillo Clapes Adolfo vs. Hudec Zayas Ana Melissa. Especial Familiar Auto de Radicación. 1 Acdo. Núm. Exp. 3438/2024.
Castañeda Castelar Isidro su Sucesión. Sucesorio Familiar Auto de Radicación. 1 Acdo. Núm. Exp. 3434/2024.
Castro San Agustín Luz María vs. Felipe Morelos Tomás. Controversias del Orden Familiar 1 Acdo. Núm. Exp. 1544/2024.
Cedillo Hernández Jacqueline. Especial Familiar 1 Acdo. en Incidente. Núm. Exp. 38/2017 Inc. de Cancel. de Pago de Alimentos.
Chávez Falcón Raquel. Ord. Civil Familiar Informe. 1 Acdo. en Incidente. Núm. Exp. 736/2016 Inc. de Liquidación de Sociedad Conyugal.
Cruz Arellano Adolfo. Sucesorio Familiar Auto de Radicación. 1 Acdo. Núm. Exp. 3410/2024.
Cruz Ramos Yesenia su Sucesión. Sucesorio Familiar Auto. 1 Acdo. Núm. Exp. 1354/2024.
Espinosa Rioja Teresa vs. Apolinar Mora Domínguez. Div. Incausado Auto Expedientillo. 1 Acdo. Núm. Exp. 230/2012.
Estrada Vega Patricia su Sucesión. Sucesorio Familiar Fecha 801. 1 Acdo. Núm. Exp. 258/2024.
Gamero Ángeles María Araceli vs. Arias Azua Efrén. Controversias del Orden Familiar Auto Mgl. 1 Acdo. Núm. Exp. 624/2024.
García Gómez Genoveva. Sucesorio Familiar Auto Mgl. 1 Acdo. Núm. Exp. 1422/2015.
García Gómez Genoveva. Sucesorio Familiar Auto Mgl. 2 Acdos. en Incidente. Núm. Exp. 1422/2015 Inc. de Oposición a Rendición de Ctas. Generales de Albaceazgo Marzo 2016 a Diciembre 2022.
García Márquez Bárbara vs. García Márquez Marcial su Sucesión. Sucesorio Familiar Auto Mgl. 2 Acdos. Núm. Exp. 266/2023.
García Méndez Fernando vs. Montes de Oca Alcaraz Vanessa. Especial Familiar Auto Mgl. 1 Acdo. Núm. Exp. 2142/2022.
García Méndez Fernando vs. Montes de Oca Alcaraz Vanessa. Especial Familiar Auto Mgl. 1 Acdo. en Incidente. Núm. Exp. 2142/2022 Inc. de Guarda y Custodia Compartida.
Gloria López Irene. Sucesorio Familiar Auto Mgl. Prevención. 1 Acdo. Núm. Exp. 44/2023.
González Espinosa Ofelia su Sucesión. Sucesorio Familiar Aud. Inc. 1 Acdo. Núm. Exp. 1190/2023.
González del Río Luis su Sucesión. Sucesorio Familiar Desahoga Mp. 1 Acdo. Núm. Exp. 50/2024.
González Márquez Angélica vs. Joaquín de la Rosa García. Alim. Auto Mgl. 1 Acdo. Núm. Exp. 662/2007.
González Márquez Angélica. Controversias del Orden Familiar Auto Mgl. 2 Acdos. en Incidente. Núm. Exp. 662/2007 Incumplimiento de Pago de Pensión Alimenticia.
González Márquez Angélica. Controversias del Orden Familiar Auto Mgl. 4 Acdos. en Incidente. Núm. Exp. 662/2007 Tomo III Inc. de Pago de Diferencias de Pensión Alimenticia.
Guarneros Hernández Brenda Arlette vs. Castilla Monroy Erick Adrián. Controversias del Orden Familiar Cedula Diligenciada. 2 Acdos. Núm. Exp. 214/2024.
Gunariz Contreras Ana Iveth vs. Tomás Molina Acuña. Controversias del Orden Familiar 1 Acdo. en Otros. Núm. Exp. 1468/2016 Cuad. de Consignaciones.
Hernández Márquez Ignacio su Sucesión. Sucesorio Familiar 1 Acdo. Núm. Exp. 3440/2024.
Hernández Mendoza Estela vs. Pineda Hernández Carmen Surisadai. Controversias del Orden Familiar 1 Acdo. Núm. Exp. 780/2016.
Hernández Sierra Lino Alberto vs. Oiday Moreno Castro. Cont. Ord. Fam. 1 Acdo. Núm. Exp. 424/2008.
Jaimes Villaseñor Oralia su Sucesión. Sucesorio Familiar 1 Acdo. Núm. Exp. 1560/2024.
Jara Esparza Alma Sofía su Sucesión. Sucesorio Familiar Auto de Radicación. 1 Acdo. Núm. Exp. 3444/2024.
Jiménez Hipólito Sara su Sucesión. Sucesorio Familiar Auto de Radicación. 1 Acdo. Núm. Exp. 3432/2024.
Jiménez Tapia Marta Imelda su Sucesión. Sucesorio Familiar Auto. 1 Acdo. Núm. Exp. 2028/2024.
Juárez Castillo Ocotlan Josefina vs. Castillo Ríos Miguel Ángel. Especial Familiar Auto Mgl. 2 Acdos. en Incidente. Núm. Exp. 2048/2023 Inc. de Fijación de Alimentos.
Kaiser Mandujano Lizbeth vs. Montes Rubio David. Especial Familiar Recepción 34. 1 Acdo. Núm. Exp. 3032/2024.
Labrada Venegas María Mauricia. Sucesorio Familiar 1 Acdo. Núm. Exp. 1208/2020.
Landa Castro Regina y Gonzalo Adrián Pérez Barroso. Div. Vol. Auto de Radicación. 1 Acdo. Núm. Exp. 3402/2024.
Lara Cano Jazmín. Juris. Voluntaria Familiar 1 Acdo. Núm. Exp. 1018/2023.
López Hernández Remedios su Sucesión. Sucesorio Familiar Autorización. 1 Acdo. Núm. Exp. 1896/2024.
Martínez García Elizabeth vs. Adrián Hernández Rosete. Controversias del Orden Familiar 1 Acdo. Núm. Exp. 1116/2021.
Martínez García Lesly vs. González Santiago Javier Alberto. Controversias del Orden Familiar Informe. 1 Acdo. Núm. Exp. 1774/2023.
Martínez Jiménez Nora Marcela vs. Luna Mariscal Abraham. Controversias del Orden Familiar Auto. 1 Acdo. Núm. Exp. 600/2022.
Martínez Reyes Irma su Sucesión. Sucesorio Familiar Comparece Recibe Copias. 1 Acdo. Núm. Exp. 316/2024.
Mejía Villafuerte Carlos vs. Nora Jazmín Torres Castro. Controversias del Orden Familiar Acuse de Recibo. 1 Acdo. en Incidente. Núm. Exp. 1516/2010 Inc. de Cobro de Pensión Alimenticia Retroactiva.
Mejía Hernández Josefina vs. Malaga López Raúl. Controversias del Orden Familiar Auto Mgl. 1 Acdo. Núm. Exp. 2042/2012.
Méndez Escobedo Amelia vs. Héctor Valle Camacho. Ord. Civil Familiar Auto Mgl. Cuad. de Amparo. 2 Acdos. en Amparo. Núm. Exp. 1010/2005 1098/2024.
Méndez Esperanza Feliciano Leobardo. Int. Auto. 1 Acdo. Núm. Exp. 496/2012.
Mendoza Lagunas Hermelinda y Noguerón Gutiérrez Leonardo vs. Noguerón Mendoza Enrique. Controversias del Orden Familiar Turno Oficio. 2 Acdos. Núm. Exp. 1466/2024.
Mondragón Balleza Ana María. Sucesorio Familiar Auto Mgl. 1 Acdo. en Incidente. Núm. Exp. 1006/2018 Inc. de Oposición a la Rendición de Cuenta Anual - Abril 2024.
Mondragón Balleza Ana María. Sucesorio Familiar Auto Mgl. 1 Acdo. en Incidente. Núm. Exp. 1006/2018 Inc. de Remoción de Albacea.

SOLO CONSULTA
SOLO CONSULTA
SOLO CONSULTA

Monroy Jaramillo Irma vs. Campos Pacheco Martín. Controversias del Orden Familiar Exhorto. 1 Acdo. en Exhorto. Núm. Exp. 3374/2024 Exhorto.
Morín Cruz Lorena vs. Ruíz Escobedo Miguel. Controversias del Orden Familiar 1 Acdo. Núm. Exp. 2240/2019.
Navarro González Alicia. Sucesorio Familiar Auto de Radicación. 1 Acdo. Núm. Exp. 3420/2024.
Noble Espinoza María. Controversias del Orden Familiar 1 Acdo. Núm. Exp. 60/2023 Guardia de Violencia.
Ocampo Armenta Mónica vs. Rafael de la Cruz Ordóñez. Controversias del Orden Familiar Acuse de Recibo. 1 Acdo. en Incidente. Núm. Exp. 1616/2009 de Cancel. de Pensión Alimenticia.
Orozco Peña Adriana Yined vs. Ortega Ramírez Julio César. Especial Familiar 1 Acdo. Núm. Exp. 1080/2018.
Ortiz Huerta Eugenia. Vía de Apremio Familiar Desahoga Mp. 1 Acdo. Núm. Exp. 612/2020.
Pastrana Sánchez Víctor Manuel. Sucesorio Familiar Copias. 1 Acdo. Núm. Exp. 1536/2008.
Pérez García Juana su Sucesión. Sucesorio Familiar Auto Mgl. 1 Acdo. Núm. Exp. 776/2024.
Pérez Luna Marilin Fernanda vs. Ortiz Beltrán Roberto. Controversias del Orden Familiar Auto Mgl. 3 Acdos. en Incidente. Núm. Exp. 2010/2023 Inc. de Cambio de Régimen de Visitas y Convivencias.
Pérez Ramírez Victoria vs. Marco Antonio García Aguilera. Alim. Auto de Radicación. 1 Acdo. Núm. Exp. 3404/2024.
Ramírez Rojas Rodolfo su Sucesión. Sucesorio Familiar Auto. 1 Acdo. Núm. Exp. 1662/2023.
Ramírez Sánchez Miriam. Ord. Civil Familiar Auto Mgl. 1 Acdo. en Incidente. Núm. Exp. 316/2010 Cancel. de Pensión Alimenticia.
Ramos Rodríguez Maricela vs. López Hernández Benjamín. Controversias del Orden Familiar 1 Acdo. Núm. Exp. 540/2004 Consignaciones.
Reyes Ramírez Miryam vs. Villa Cisneros Gabriel. Controversias del Orden Familiar Auto de Radicación. 1 Acdo. Núm. Exp. 3422/2024.
Reyes de Ita Esteban de Jesús vs. Ramírez Rivera Verónica. Controversias del Orden Familiar Auto Mgl. no Publ. del 6 de Diciembre. 1 Acdo. Núm. Exp. 1198/2023.
Reyes de Ita Esteban de Jesús vs. Ramírez Rivera Verónica. Controversias del Orden Familiar Auto Mgl. no Publ. del 6 de Diciembre. 1 Acdo. en Amparo. Núm. Exp. 1198/2023 Amparo 119/2024.
Reyna López Érika vs. Carlos Ortega Marroquín. Cont. Ord. Fam. Auto de Radicación. 1 Acdo. Núm. Exp. 3406/2024.
Reynaga Torres Rita su Sucesión. Sucesorio Familiar Informe. 1 Acdo. Núm. Exp. 1542/2024.
Rivera Alavez Jesús. Sucesorio Familiar Auto de Radicación. 1 Acdo. Núm. Exp. 3418/2024.
Rocha Reyes David su Sucesión. Sucesorio Familiar Nuevo Mgl. 1 Acdo. Núm. Exp. 404/2024.
Rodríguez Montes Petra vs. Juan Rodríguez Barreras. Controversias del Orden Familiar 1 Acdo. Núm. Exp. 926/2014.
Rojas Olvera María Dionicia. Test. Auto. 1 Acdo. Núm. Exp. 346/1989.
Rojas Sánchez Rigoberto Rubén vs. Alejandra Rita Chacón Olivares. Ord. Civil Familiar Auto Expedientillo. 1 Acdo. Núm. Exp. 1204/2012.
Rojas Soria Abigail vs. García Cuéllar Edgar. Controversias del Orden Familiar Auto de Radicación. 1 Acdo. Núm. Exp. 3428/2024.
Romero Figueroa Georgina vs. Palacios Vargas José Roberto. Controversias del Orden Familiar 1 Acdo. Núm. Exp. 1798/2022.
Rosas Molina Cintia Magali vs. Osornio González Orlando. Controversias del Orden Familiar Auto. 1 Acdo. Núm. Exp. 1680/2024.
Rosas Rosas Margarita vs. Miguel Sotero Castillo. Alim. Auto de Radicación. 1 Acdo. Núm. Exp. 3396/2024.
Rosas Vllanueva Martha vs. Felipe de Jesús Hernández García. Especial Familiar 1 Acdo. Núm. Exp. 3398/2024.
Ruíz Ortega Alan Azcary vs. Ávila Acosta Lizbeth. Controversias del Orden Familiar Auto de Radicación. 1 Acdo. Núm. Exp. 3414/2024.
Ruíz Villanueva Sofía Anaid vs. Bibiano Marcelo Alberto. Controversias del Orden Familiar 1 Acdo. Núm. Exp. 1786/2016.
Salazar Juárez Irais vs. Nieto Fontan Alejandro. Especial Familiar Auto de Radicación. 1 Acdo. Núm. Exp. 3430/2024.
Santos Canales Caritina su Sucesión. Sucesorio Familiar 1 Acdo. Núm. Exp. 1716/2024.
Serna Castillo Leslie Kasandra vs. Alcibar Aceves Jesús Rafael. Controversias del Orden Familiar 1 Acdo. Núm. Exp. 98/2021.
Serrano Chaparro María Andrea Rebeca su Sucesión. Sucesorio Familiar Aud. 790. 1 Acdo. Núm. Exp. 2138/2023.
Solís Soria Diana Karen vs. Aguilar Castañón José Arturo. Controversias del Orden Familiar Aud. Incidental. 1 Acdo. en Incidente. Núm. Exp. 2024/2023 Inc. de Reduc. de Pensión Alimenticia Provisional.
Téllez Magallan Jesús vs. Casillas Luna Montserrat. Especial Familiar Auto Mgl. 4 Acdos. en Incidente. Núm. Exp. 1966/2023 Tomo IV del Inc. de Guarda y Custodia y Pensión Alimenticia.
Urbina Cedillo Leslie Vanessa vs. Alvarado Ochoa Daniel. Controversias del Orden Familiar Comparecencia Billete. 1 Acdo. Núm. Exp. 1566/2024.
Vargas Ávila Andrea vs. Miranda Salgado Rodolfo. Controversias del Orden Familiar 1 Acdo. Núm. Exp. 3412/2024.
Vázquez Bernal Pedro. Sucesorio Familiar Auto Mgl. 2 Acdos. Núm. Exp. 870/2006.
Velázquez Sandoval Martha Angélica vs. Porfirio Flores José Alberto. Especial Familiar Auto de Radicación. 1 Acdo. Núm. Exp. 3448/2024.
Villagrán Pérez Martha Clauidia vs. Armando Salinas Rodríguez. Especial Familiar Auto de Radicación. 1 Acdo. en Expedientillo. Núm. Exp. 3394/2024.
Yáñez Paramo Eugenio su Sucesión. Sucesorio Familiar Auto Mgl. 1 Acdo. Núm. Exp. 1840/2022.
Zarur Saab Julia su Sucesión. Sucesorio Familiar Auto de Radicación. 1 Acdo. Núm. Exp. 3442/2024.
Del Valle Castillo María. Controversias del Orden Familiar Auto Mgl. 1 Acdo. en Incidente. Núm. Exp. 258/2022.
NO PUBLICADOS
Cortés Arroyo Julieta Elizabeth vs. Rozo Gómez Gerardo. Ord. Civil Familiar Auto. 1 Acdo. Núm. Exp. 780/2000.
Miranda Suárez Yazmín vs. Meycristian Rubén Ortíz Chávez. Controversias del Orden Familiar Auto. 1 Acdo. Núm. Exp. 1950/2019.
AUDIENCIA
Bousquet Medina Ariana. Aud. Inc. Especial Familiar. 1 Aud. en Incidente. Núm. Exp. 356/2014 Inc. de Liquidación de Pensión Alimenticia.
SENTENCIAS INTERLOCUTORIAS
Moreno Almanza Yaneli Margarita y Moreno Almanza Maunir Miguel Ángel. Sucesorio Familiar Sent. Interl. Declaratoria de Herederos 1 Núm. Exp. 1620/2023
Valencia García Mariana Yemina vs. Núñez Zárraga Jesús Alberto. Controversias del Orden Familiar Sent. Interl. 1 Núm. Exp. 436/2024

EL SECRETARIO DE ACUERDOS
LIC. JUAN ESTRADA NEGRETE

SÉPTIMO DE LO FAMILIAR

SECRETARÍA "A"
ACUERDOS DEL 9 DE DICIEMBRE DEL 2024

Abarca Pérez Alma Delia vs. Irving Manuel Cortés Ramos. Especial Familiar Auto. 1 Acdo. Núm. Exp. 1583/2016.
Álvarez Pacheco María Alejandra vs. Rivera Hernández Octavio. Controversias del Orden Familiar Auto. 1 Acdo. Núm. Exp. 295/2022.
Andaluz Garza Gabriela vs. Carlos Alberto de Anda García. Controversias del Orden Familiar Auto. 1 Acdo. Núm. Exp. 1393/2013.
Balmaceda Pineda Adriana vs. Canales Jiménez Óscar Raúl. Controversias del Orden Familiar Auto 3. 3 Acdos. Núm. Exp. 1553/2023.
Calderón Vega Fernando vs. Se Acumula el Exp. 1596/2019. Sucesorio Familiar Auto. 1 Acdo. Núm. Exp. 1515/2019.
Chino Valderrabano Pedro vs. Martínez Altamirano Paola Viridiana y Rodríguez Hernández Guillermina. Especial Familiar Consignación de Billete. 1 Acdo. Núm. Exp. 1815/2021.
Cortez Conde Diana vs. Gutiérrez Lázaro Etelberto. Exh. Familiar Auto. 1 Acdo. en Exhorto. Núm. Exp. 1737/2024.
Cruz Gutiérrez María Dolores. Juris. Voluntaria Familiar Auto. 1 Acdo. Núm. Exp. 1703/2024.

SOLO CONSULTA
SOLO CONSULTA
SOLO CONSULTA

Delgado Barba Diana Susana y Delgado Barba José Luis vs. Delgado Sánchez José Luis. Controversias del Orden Familiar Comparecencia. 1 Acdo. Núm. Exp. 3073/2024.
Duarte Viramontes Fabiola Angélica vs. Álvarez Castañeda Andrei. Especial Familiar Auto. 1 Acdo. Núm. Exp. 1763/2023.
Enríquez Bautista César vs. Bustos Estrada Gloria. Especial Familiar Auto. 1 Acdo. en Amparo. Núm. Exp. 3067/2024 1084/2024-IV.
Fuentes Díaz Martha Julieta vs. Julio César Delgadillo Canales. Alim. Auto. 1 Acdo. Núm. Exp. 1109/2006.
García Andrade Sofía Esther. Sucesorio Familiar Auto. 1 Acdo. Núm. Exp. 101/2004.
García Cruz Leonor vs. Vargas Navarro Zabdiel. Controversias del Orden Familiar Auto. 1 Acdo. Núm. Exp. 2153/2022.
García Espinosa Rodolfo su Sucesión. Sucesorio Familiar Auto. 2 Acdos. Núm. Exp. 1751/2021.
Garduño Bartolo Janneth Verónica vs. Durán Vargas Cutberto. Controversias del Orden Familiar Auto. 1 Acdo. Núm. Exp. 3315/2024 Tomo II.
González Linares Imelda. Juris. Voluntaria Familiar Auto. 1 Acdo. Núm. Exp. 1329/2024.
Gutiérrez Castrejón María Luisa. Sucesorio Familiar Auto. 1 Acdo. Núm. Exp. 1989/2019.
Guzmán Barragán Susana Abigail vs. Barberena Huerta Jorge Antonio. Exh. Familiar Auto. 1 Acdo. en Exhorto. Núm. Exp. 2615/2024.
Hernández González Juan Fernando vs. Mónica Patricia Vázquez García. Especial Familiar Auto. 1 Acdo. Núm. Exp. 971/2014.
Hertel Silvina Victoria vs. Juan Manuel Muñiz Gómez. Especial Familiar Auto. 1 Acdo. Núm. Exp. 305/2021.
Jiménez Padilla Ricardo vs. Rodríguez Chávez Elvia Karina. Ord. Civil Familiar Auto. 1 Acdo. Núm. Exp. 3209/2024.
Lugo García José Carlos vs. Mónica Aidé Reyes Rodríguez. Especial Familiar Auto. 1 Acdo. Núm. Exp. 555/2017 Pago de Pensiones Alimenticias Vencidas y No Pagadas.
Martínez Hernández David vs. Klimovsky Fabiana. Especial Familiar Audiencia. 1 Acdo. en Incidente. Núm. Exp. 1831/2021 de Guarda y Custodia.
Medina Méndez Mariana vs. Islas Banthi César. Controversias del Orden Familiar Audiencia. 1 Acdo. Núm. Exp. 487/2024.
Montiel Velázquez José Luis. Sucesorio Familiar Auto. 1 Acdo. Núm. Exp. 3277/2024.
Olivares Rodríguez Imelda. Ord. Civ. Auto. 1 Acdo. Núm. Exp. 757/2006.
Ortiz Lira Antonio vs. Ma. Florita Moreno U Otra. Especial Familiar Auto. 1 Acdo. Núm. Exp. 1481/2012.
Palomares Chávez Carlos su Sucesión. Sucesorio Familiar Auto. 1 Acdo. Núm. Exp. 333/2024.
Parra Pérez Arturo su Sucesión. Sucesorio Familiar Comparecencia. 1 Acdo. Núm. Exp. 3413/2024.
Puente Córdoba Alejandro su Sucesión. Sucesorio Familiar Auto. 1 Acdo. Núm. Exp. 3113/2024.
Ramírez Nava Francisco Manuel su Sucesión. Sucesorio Familiar Auto. 1 Acdo. Núm. Exp. 139/2022.
Ramírez Ramírez Filemón. Sucesorio Familiar Auto. 1 Acdo. Núm. Exp. 925/2020.
Rodríguez Castillo Brenda Elizabeth vs. Salas Hernández Jonatan César. Exh. Familiar Auto. 1 Acdo. en Exhorto. Núm. Exp. 2905/2024.
Rodríguez Moreno Jorge Adrián vs. Vázquez Hernández Avicu Esmeralda. Controversias del Orden Familiar Auto. 1 Acdo. Núm. Exp. 2165/2023.
Ruiz Tapia Lidia vs. Raudry Jacobo Juan Carlos. Ord. Civil Familiar Auto. 1 Acdo. Núm. Exp. 3199/2024.
Salomón Castillo Elma Adriana vs. Novelo Álvarez Javier Iván. Especial Familiar Auto. 1 Acdo. Núm. Exp. 865/2023.
segundo cortés miguel ángel vs. maribel villegas ceja. div. incausado auto. 1 acdo. núm. exp. 2033/2009.
Silva Martínez María su Sucesión. Sucesorio Familiar Auto. 1 Acdo. Núm. Exp. 379/2024.
Soria Figueroa Fidel Antonio su Sucesión. Sucesorio Familiar Auto. 1 Acdo. Núm. Exp. 2049/2021.
Tamayo Pino Mayra del Socorro. Juris. Voluntaria Familiar Comparecencia. 1 Acdo. Núm. Exp. 3355/2024.
Villeda Alfaro Silvia su Sucesión. Sucesorio Familiar Auto. 1 Acdo. Núm. Exp. 3391/2024.

SENTENCIAS INTERLOCUTORIAS

Durán Mejía Raúl Antonio. Juris. Voluntaria Familiar Sent. Interl. 1 Núm. Exp. 927/2022

LA SECRETARIA DE ACUERDOS
LIC. MARÍA DE LOURDES HERNÁNDEZ SÁNCHEZ

SECRETARÍA "B"
ACUERDOS DEL 9 DE DICIEMBRE DEL 2024

. Almazán Cravioto María del Rocío vs. Jorge Alejandro Rivera Acuña. Controversias del Orden Familiar 1 Acdo. en Otros. Núm. Exp. 1598/2014 Inc. de Modificación de Guarda y Custodia.
Aguilar Niño Linda Beatriz vs. López Torres Manuel. Alim. Comparec. 1 Acdo. Núm. Exp. 910/2000.
Alburquerque Ambriz Laura Victoria su Sucesión. Sucesorio Familiar 1 Acdo. Núm. Exp. 1002/2023.
Alejandre Martínez María Guadalupe vs. Sergio Salinas Torres. Alim. 1 Acdo. Núm. Exp. 214/1990.
Álvarez Rodríguez Zaida Érika vs. Pérez Ponce Ángel. Exh. Familiar 1 Acdo. en Exhorto. Núm. Exp. 3482/2024.
Arellano Ávila Giselle Yunueen vs. Aguilar Reyes Christian Fernando. Especial Familiar 1 Acdo. Núm. Exp. 658/2024.
Argelagos Herrera Ernesto Ramón vs. Pedroza Cuéllar Maricela. Controversias del Orden Familiar 1 Acdo. Núm. Exp. 2230/2013 Tomo Vii.
Arzate Aguilera Aranzazu vs. José Juan Acosta Blancarte. Controversias del Orden Familiar 1 Acdo. Núm. Exp. 2252/2024.
Astorga Cortés José Luis. Sucesorio Familiar 1 Acdo. Núm. Exp. 3292/2024.
Ayala Vázquez Cindy Estrella vs. Víctor Hugo Julián Chanocua. Controversias del Orden Familiar 1 Acdo. Núm. Exp. 110/2011.
Baltazar Flores Elizabeth vs. César Edmundo Camacho Molina. Controversias del Orden Familiar 1 Acdo. Núm. Exp. 1394/2019.
Barjau Córdova Fernando. Juris. Voluntaria Familiar 1 Acdo. Núm. Exp. 1806/2024.
Barrera Gómez María Guadalupe vs. Amaro Pérez Sergio Gerardo. Controversias del Orden Familiar 1 Acdo. Núm. Exp. 2698/2024.
Bautista Calatayud Laura Adela vs. Orozco Infante Víctor. Controversias del Orden Familiar 1 Acdo. Núm. Exp. 1234/2024.
Benítez Rueda Érika Consuelo vs. Aguilar Rodríguez Luis Ángel. Controversias del Orden Familiar 2 Acdos. Núm. Exp. 1328/2024.
Bustos Nájera Norberto Eduardo vs. Gabriela González Carballar. Especial Familiar 1 Acdo. Núm. Exp. 1456/2019.
Bustos Nájera Norberto Eduardo vs. Gabriela González Carballar. Especial Familiar 1 Acdo. en Incidente. Núm. Exp. 1456/2019 Guarda, Cust. Compartida, Disminución de Pens. Alim. Reg. Vist. y Conv. Tomo II.
Carrillo Cosío Ricardo. Juic. Especial de Levantamiento de Acta Familiar 1 Acdo. Núm. Exp. 3514/2024.
Carrillo García Jazmín Karina vs. Julio Francisco Olvera Sánchez. Especial Familiar 1 Acdo. Núm. Exp. 914/2014 Inc. de Pensión Alimenticia Retroactiva.
Chagolla Rodríguez Stephanie Vianey vs. Sesma Flores Diego Humberto. Controversias del Orden Familiar 1 Acdo. Núm. Exp. 222/2024.
Cirio Aguillon Ninel Karla vs. Escobar Macario Rodolfo. Especial Familiar 1 Acdo. Núm. Exp. 18/2024.
Cordero Durán Lucero su Sucesión. Sucesorio Familiar 1 Acdo. Núm. Exp. 1324/2024.
Cortés Fragoso María Teresa vs. Enrique Saldaña Flores. Controversias del Orden Familiar 1 Acdo. Núm. Exp. 1388/2010.
Cortés Silva Mayra Isabel vs. Reyes Rea Gabriel. Controversias del Orden Familiar 1 Acdo. Núm. Exp. 1335/2023.
Corvacho Caballero María Ernestina y Leñero Llaca Armando. Div. Incausado 1 Acdo. Núm. Exp. 3206/2024.
Cruz Balawender José Giancarlo vs. Salamanca Smith María Andrea. Controversias del Orden Familiar 1 Acdo. Núm. Exp. 3564/2024 Tomo III.
Deza Poblete Consuelo su Sucesión. Sucesorio Familiar 1 Acdo. Núm. Exp. 1582/2024.
Díaz Saucedo Fabián Alberto vs. Carrera Castro Zuleyma. Especial Familiar 1 Acdo. Núm. Exp. 2018/2021.
Dolores Pablo Jesusa vs. Remigio Dolores Miguel Ángel. Controversias del Orden Familiar 1 Acdo. Núm. Exp. 1822/2023.

SOLO CONSULTA
SOLO CONSULTA
SOLO CONSULTA

Dorantes Jiménez Gabriela Wendolyn vs. Ortega Gómez Alberto Isaac. Controversias del Orden Familiar 1 Acdo. Núm. Exp. 908/2024.
Elizarraraz Uribe Eduardo vs. Rosalba Hernández Martínez. Div. Incausado 1 Acdo. Núm. Exp. 1638/2008.
Espíndola Villarello Santa su Sucesión. Sucesorio Familiar 1 Acdo. Núm. Exp. 1144/2024.
Espinosa Gómez Ingrid Allinn vs. Magaña Sánchez Luis Manuel. Especial Familiar 1 Acdo. Núm. Exp. 230/2023.
Fernández Díaz Petra su Sucesión. Sucesorio Familiar 1 Acdo. Núm. Exp. 2792/2024.
Flores González Josué Gabriel vs. Vivián Coronel Daniela Marlene. Especial Familiar 1 Acdo. Núm. Exp. 3566/2024.
Flores Lozano Rosa Isela y Lozano Aceves Julieta Elisa y Flores Godínez Jorge Enrique vs. Lozano Pérez Diana Fernanda. Controversias del Orden Familiar 1 Acdo. Núm. Exp. 442/2024.
Gallegos Navarrete María del Refugio su Sucesión. Sucesorio Familiar 1 Acdo. Núm. Exp. 2770/2024.
Gama Vera Leopoldo su Sucesión. Sucesorio Familiar 1 Acdo. Núm. Exp. 652/2024.
Garay Segura Roberto vs. Jitka Jelinkova. Cont. Ord. Fam. 1 Acdo. Núm. Exp. 2110/2024.
García Gallaga Laura Lizbeth vs. Pavón Guzmán Elihu. Controversias del Orden Familiar 1 Acdo. Núm. Exp. 2140/2024.
Garduño Ramírez Michelle Paolina vs. Johnatan Gerardo Pasaran Herrera. Controversias del Orden Familiar 1 Acdo. en Expedientillo. Núm. Exp. 11088/2018 No Corresponde.
Germán Salas Manuela. Sucesorio Familiar 2 Acdos. Núm. Exp. 698/2000.
Gómez Argomedo Sara. Sucesorio Familiar 1 Acdo. Núm. Exp. 668/2021.
González Ávila Maryfer vs. Cruz Hermida Luis Daniel. Exh. Familiar 1 Acdo. en Exhorto. Núm. Exp. 3484/2024.
González González Juana Zayra vs. José Alejandro Sánchez Barona. Controversias del Orden Familiar 1 Acdo. Núm. Exp. 918/2014.
González Shiu Eduardo su Sucesión. Sucesorio Familiar 1 Acdo. Núm. Exp. 1830/2024.
Goya Diego Pedro Antonio su Sucesión. Sucesorio Familiar 1 Acdo. Núm. Exp. 1000/2024.
Hernández Torres Rocío vs. Salazar Zacarías Iván Alejandro. Especial Familiar 1 Acdo. Núm. Exp. 3096/2024.
Jiménez Venancio Lucy vs. Ríos Zúñiga Alejandro. Controversias del Orden Familiar 1 Acdo. Núm. Exp. 888/2024.
Jiménez Verdis Zeltzin Teresa vs. Pineda Chávez Mauricio. Controversias del Orden Familiar 1 Acdo. Núm. Exp. 292/2024.
Lecona Trujillo Stephanie Yosselinne vs. Lecona Guízar Adán José. Controversias del Orden Familiar 1 Acdo. Núm. Exp. 2584/2024.
Lemus Sáenz Ángela vs. Ledesma Ruíz José Manuel. Controversias del Orden Familiar 1 Acdo. Núm. Exp. 2756/2024 Tomo II.
López Méndez Arturo su Sucesión. Sucesorio Familiar 1 Acdo. Núm. Exp. 2232/2023.
López Santillán Rodolfo su Sucesión. Sucesorio Familiar 1 Acdo. Núm. Exp. 2536/2024.
López Torres María de la Luz y Nicanor Gaytán Padilla. Especial Familiar 1 Acdo. Núm. Exp. 1004/2003.
Luna Susunaga Iliana vs. Puentes Noyola Óscar. Especial Familiar 1 Acdo. Núm. Exp. 3638/2024.
Maldonado Pérez Yadira Estefany vs. Rodríguez Vázquez Alejandro Miguel. Especial Familiar 2 Acdos. Núm. Exp. 2580/2024.
Mancilla Chávez Alma Lizbeth vs. Francisco Ventura Aceves. Cont. Ord. Fam. 1 Acdo. Núm. Exp. 932/2009.
Martínez Castro Juan vs. María del Carmen Rojas Arista. Controversias del Orden Familiar 1 Acdo. Núm. Exp. 584/2011 Inc. de Pensión Alimenticia Compensatoria.
Martínez Garduño Rocío vs. Nieto Flores David. Controversias del Orden Familiar 2 Acdos. Núm. Exp. 688/2024.
Meléndez García Elizabeth vs. Rodríguez Garnica Octavio. Ord. Civil Familiar 1 Acdo. Núm. Exp. 416/2011 Tomo II.
Mendoza Arellano Eymi Mariana vs. Melchor Rosas José Alberto. Controversias del Orden Familiar 2 Acdos. Núm. Exp. 3366/2024.
Montalvo Muñoz Nijteha Alejandra vs. Palma Bravo Ricardo. Especial Familiar 1 Acdo. Núm. Exp. 2246/2024.
Montes Cuevas Juan Carlos vs. Martha Herrera García. Div. Incausado 1 Acdo. Núm. Exp. 1910/2011.
Morales Huitrón Claudia Angélica vs. Pascal Alcorta Armando. Especial Familiar 1 Acdo. Núm. Exp. 2238/2024.
Morales Moreno Silvia su Sucesión. Sucesorio Familiar 1 Acdo. Núm. Exp. 1662/2024.
Muñoz Franco Luis su Sucesión. Juris. Voluntaria Familiar 1 Acdo. Núm. Exp. 3040/2024.
Nájera Hernández Rosa Iselda vs. Corona Nájera Pamela Itzyar. Controversias del Orden Familiar 2 Acdos. Núm. Exp. 1892/2024.
Ochoa Palomino Óscar René su Sucesión. Sucesorio Familiar 2. 2 Acdos. Núm. Exp. 476/2024.
Olivo Sánchez Alfonso su Sucesión. Sucesorio Familiar 1 Acdo. Núm. Exp. 2378/2024.
Olmos Aguilar Nadia Gabriela vs. Rosas Hernández Gustavo César. Controversias del Orden Familiar 1 Acdo. Núm. Exp. 1364/2024.
Olvera Mejía Vicente. Int. 1 Acdo. Núm. Exp. 3160/2024.
Pérez Becerril Jorge vs. Ortiz Gómez Perla Guadalupe. Controversias del Orden Familiar 1 Acdo. Núm. Exp. 250/2022.
Pérez Torres Víctor Manuel y Acosta León Deyanira. Juris. Voluntaria Familiar 1 Acdo. Núm. Exp. 3172/2024.
Ramírez García Samantha Cecilia. Exh. Familiar 1 Acdo. en Exhorto. Núm. Exp. 2038/2024.
Reyes Martínez Carmen vs. Jiménez López Miguel Ángel. Especial Familiar 2 Acdos. Núm. Exp. 576/2022.
Rivera López Yisel vs. Consuegra Olea Gustavo Armando. Controversias del Orden Familiar 1 Acdo. Núm. Exp. 3588/2024 Tomo II Principal.
Rodríguez Negrete Mónica vs. Paulo Sergio Ortega Mosqueda. Controversias del Orden Familiar 1 Acdo. Núm. Exp. 636/2017.
Romero Serrano Ambrosia Eutiquia su Sucesión. Sucesorio Familiar 1 Acdo. Núm. Exp. 2366/2024.
Ruíz Ávalos Alondra vs. Díaz Ponce Carlos Aldair. Exh. Familiar 1 Acdo. en Exhorto. Núm. Exp. 1626/2024.
Ruíz García Paulo Arnoldo vs. Gamboa Salazar Gabriela. Controversias del Orden Familiar 1 Acdo. en Otros. Núm. Exp. 3526/2024 Tomo IV.
Salazar Martínez Tomás O. Raúl Salazar Martínez. Test. 1 Acdo. Núm. Exp. 3152/2024.
Salcedo Mendoza Laura Cristina vs. Hernández Rodríguez Marco Antonio. Controversias del Orden Familiar 1 Acdo. Núm. Exp. 1416/2024.
Saldaña Cuéllar Claudia Michelle vs. Cortés Ávila Jesús Allan. Controversias del Orden Familiar 1 Acdo. Núm. Exp. 3584/2024 Tomo III.
Salgado Pérez Leslie Paola vs. Vázquez Astorga Alfredo. Controversias del Orden Familiar 1 Acdo. Núm. Exp. 496/2023.
Salinas Cerda María de Guadalupe vs. Arévalos Evangelista Arturo. Especial Familiar 1 Acdo. Núm. Exp. 960/2024.
Sánchez Bautista Claudia América vs. Lucio Morales Sánchez. Controversias del Orden Familiar 1 Acdo. Núm. Exp. 22/2019.
Sánchez Carrillo Gloria vs. Jesús Eloy Acevedo Arellano. Ord. Civil Familiar 1 Acdo. Núm. Exp. 1054/2012.
Santiago Eulogio Celia vs. Cervantes Ramírez Francisco Javier. Especial Familiar 1 Acdo. Núm. Exp. 836/2000.
Silva Rosado Guillermo vs. Quintana Becerril Beatriz. Exh. Familiar 1 Acdo. en Exhorto. Núm. Exp. 3466/2024.
Soto Ramírez Salvador Aquiles. Int. 1 Acdo. Núm. Exp. 1298/2007.
Trejo Galindo Gabriela vs. Rodríguez Castro Juan Carlos. Controversias del Orden Familiar 1 Acdo. Núm. Exp. 1956/2024.
Vargas Chávez Ostavio Esteban. Sucesorio Familiar 1 Acdo. Núm. Exp. 312/2020.
Velázquez Cabrera Érika Jazmín vs. Arévalo Portillo Edgar Iván. Controversias del Orden Familiar 3. 3 Acdos. Núm. Exp. 784/2024.
Velázquez Rosales Ángel vs. María Alejandra Peña Escalona. Especial Familiar 1 Acdo. Núm. Exp. 1040/2019.
Vergara López Viridiana vs. López Martínez Armando. Controversias del Orden Familiar 1 Acdo. Núm. Exp. 342/2024.
Villavicencio Contreras Marco Antonio su Sucesión. Sucesorio Familiar 1 Acdo. Núm. Exp. 1240/2022.
Yerena Sánchez Sandra América vs. Fabián Yescas Hernández. Controversias del Orden Familiar 1 Acdo. Núm. Exp. 1640/2018.

AUDIENCIA

Sánchez Gómez Gloria su Sucesión. Aud. Sucesorio Familiar. 1 Audiencia. Núm. Exp. 958/2024.
Torres Escuadra Héctor Gerardo vs. Amparo Cecilia de Granda Tejeda. Aud. Div. Incausado. 1 Audiencia. Núm. Exp. 1960/2010.
Zarco Díaz Carlos su Sucesión. Aud. Sucesorio Familiar. 1 Audiencia. Núm. Exp. 1586/2021.

SOLO CONSULTA
SOLO CONSULTA
SOLO CONSULTA

SENTENCIAS DEFINITIVAS DEL 9 DE DICIEMBRE DEL 2024

Quiroz Uribe María Lourdes su Sucesión. Sucesorio Familiar Sent. Def. 1 Núm. Exp. 696/2023

SENTENCIAS INTERLOCUTORIAS

Rojas Pérez Noemí vs. Hernández Vera Pedro. Controversias del Orden Familiar Sent. Interl. 1 Núm. Exp. 1724/2012

NO PUBLICADOS

García Santibañez Santillán Pablo su Sucesión. Sucesorio Familiar Sent. Interl. 1 Núm. Exp. 1218/2024

Guzmán Ramírez Diego Abraham vs. González Pérez Virginia. Especial Familiar Sent. Interl. 1 Núm. Exp. 352/2023 Inc. de Liquidación de Sociedad Conyugal

Saldaña Mendoza Ángel su Sucesión. Sucesorio Familiar Sent. Interl. 1 Núm. Exp. 682/2024

EL SECRETARIO DE ACUERDOS
LIC. SANDRO EDUARDO SORIA BERNAL

OCTAVO DE LO FAMILIAR

SECRETARÍA "A"
ACUERDOS DEL 9 DE DICIEMBRE DEL 2024

Aguilar Gutiérrez Sara Rocío vs. Valle Alamilla Ángel Michelle. Controversias del Orden Familiar Razon. 1 Acdo. en Incidente. Núm. Exp. 2470/2024 Inc. de Ejec. de Sentencia.

Aguilar Mendoza Alejandro vs. Ortiz Velasco María Olga. Especial Familiar Razon. 1 Acdo. Núm. Exp. 1538/2012.

Alarcón Torillo José Raúl vs. Méndez Muñoz Mary Carmen. Controversias del Orden Familiar Gírese Oficio. 1 Acdo. Núm. Exp. 484/2024.

Alarcón Trujillo Javier su Sucesión. Sucesorio Familiar Manifestaciones. 1 Acdo. en Otros. Núm. Exp. 2021/2024 Secc. Segunda (Acumulado Al 1984/2019 Álvarez Velázquez Vicenta).

Alarcón Trujillo Javier su Sucesión. Sucesorio Familiar Turnar Cedula. 1 Acdo. Núm. Exp. 2021/2024 Acumulado Al 1984/2019 Álvarez Velázquez Vicenta.

Alba Trejo Marcelina. Sucesorio Familiar Solic. de Devolución de Expediente. 1 Acdo. en Expedientillo. Núm. Exp. 126/1996.

Alfaro Frausto Diana Cristina vs. Jorge Gustavo Espinosa Chavarria. Controversias del Orden Familiar Devolución de Expediente. 1 Acdo. Núm. Exp. 784/2020.

Alvares Velásquez Vicenta. su Suc. Ord. Civil Familiar Manifestaciones. 1 Acdo. Núm. Exp. 1984/2019 Segunda Sección.

Antun Landeros Alma Yadira vs. Hernández Almeda César. Especial Familiar Oficio. 1 Acdo. Núm. Exp. 346/2024.

Arias Santibañez Cynthia Karina vs. Enríquez Pacheco Anuar. Controversias del Orden Familiar Manifestaciones. 1 Acdo. Núm. Exp. 756/2024.

Barroso Pineda Fernanda Alyson vs. Mena Orejel Isaac Noé. Controversias del Orden Familiar Lgrf Radica Exp. 35 (1169/2023). 1 Acdo. Núm. Exp. 3435/2024.

Beltrán Acevedo Reyna su Sucesión. Sucesorio Familiar Manifestaciones. 1 Acdo. Núm. Exp. 1352/2024.

Blanco Patiño Norma. Sucesorio Familiar Autorización. 1 Acdo. Núm. Exp. 1034/2016.

Bonifaz Trujillo Eduardo Alfredo. Juris. Voluntaria Familiar Turnado a Sentencia. 1 Acdo. Núm. Exp. 1406/2024.

Bonilla Caballero Sergio vs. Martha Alejandra Montes de Oca Bonilla. Ord. Civil Familiar Dada Cuenta. 1 Acdo. Núm. Exp. 882/2019.

Caballero Fuentes Eric. Controversias del Orden Familiar Manifestaciones. 1 Acdo. en Incidente. Núm. Exp. 1800/2014 Bis. 1 Inc. de Alimentos.

Calixto Álvarez Claudia vs. Toribio Sánchez Sergio Barusch. Controversias del Orden Familiar Girar Oficio. 2 Acdos. Núm. Exp. 2014/2024.

Calleros Rodríguez Virginia. Sucesorio Familiar Expediente. 1 Acdo. en Expedientillo. Núm. Exp. 1948/2018.

Capi Bernal Pedro su Sucesión. Sucesorio Familiar Devolución de Expediente. 1 Acdo. Núm. Exp. 1624/2022.

Cardona Tobon Martha Yari su Sucesión. Sucesorio Familiar Exp. en Resguardo. 1 Acdo. en Expedientillo. Núm. Exp. 2616/2024.

Carmona Nieves Daniela Amairany vs. Carmona Cruz Néstor Daniel. Controversias del Orden Familiar Cedula. 1 Acdo. Núm. Exp. 1018/2023.

Carmona de la Rosa Ángel vs. Carrasco Vega Valeria. Controversias del Orden Familiar Objeta Documentos. 2 Acdos. Núm. Exp. 1518/2024.

Castillo Larios Araceli vs. Pérez Roque Gregorio. Controversias del Orden Familiar Recibe Oficio. 1 Acdo. Núm. Exp. 1648/2005 Inc. de Cancel. de la Pensión Alimenticia.

Coballase Urrutia Celia Ena su Sucesión. Sucesorio Familiar Autorización. 1 Acdo. Núm. Exp. 348/2022.

Corona Francisco vs. Ayala Valencia Daysi. Controversias del Orden Familiar Lgrf Radica Exp. 35 (267/2020). 1 Acdo. Núm. Exp. 3052/2024.

Cortez Traslaviña Aidé vs. Juan Hernández Zamora. Especial Familiar Captura. 1 Acdo. 1 Acdo. en Expedientillo. Núm. Exp. 2106/2017.

Cruz Jiménez Juana vs. Jardines Núñez Víctor. Especial Familiar Lgrf Radica Exp. 35 (305/2024). 1 Acdo. Núm. Exp. 2942/2024.

Cuapio Yerena Rita Susana su Sucesión. Sucesorio Familiar Lgrf Radica Exp. 35 (1423/2023). 1 Acdo. Núm. Exp. 2572/2024.

Delgado Barriga Jorge Raúl vs. Pelayo Borjas Luz María. Especial Familiar 1 Acdo. en Incidente. Núm. Exp. 778/2020 Tomo II - Inc. para Regular Las Consecuencias del Divorcio.

Diana Soria González vs. Alonso Meendez Guízar. Controversias del Orden Familiar Manifestaciones. 1 Acdo. en Incidente. Núm. Exp. 2194/2019 Inc. de Cancel. de Pensión Alimenticia.

Diana Soria González vs. Alonso Meendez Guízar. Controversias del Orden Familiar 2194- 44. 1 Acdo. Núm. Exp. 2194/2019 Tomo II.

Escárcega Campero Cruz. Sucesorio Familiar Oficio. 1 Acdo. Núm. Exp. 1802/2016.

Garcés Rodríguez Israel vs. Guillermina Luna Paniagua. Especial Familiar Manifestaciones. 1 Acdo. en Incidente. Núm. Exp. 590/2018 Inc. de Cump. de Oblig. Alimentaria.

García Alvarado José Manuel vs. Castañón Hernández Margarita. Controversias del Orden Familiar Apelación. 1 Acdo. Núm. Exp. 1314/2024.

García Pérez Lizbeth vs. Vázquez Rodríguez Armando. Controversias del Orden Familiar Oficio. 1 Acdo. Núm. Exp. 596/2019.

García Sánchez Wendy Vanessa y Hernández García Ximena Monserrat vs. Hernández Sánchez José Luis. Controversias del Orden Familiar Exp. en Resguardo. 1 Acdo. en Expedientillo. Núm. Exp. 3436/2024.

García Téllez María Esther. Sucesorio Familiar Exhibe Publicaciones. 1 Acdo. Núm. Exp. 1760/2019.

Garduño Silvestre Jéssica Selene vs. Lara Guadarrama Cristian. Controversias del Orden Familiar Cedula. 1 Acdo. Núm. Exp. 1868/2021.

Garza García Laura Leticia vs. Castellanos Herrera Ulises. Especial Familiar Copias Certificadas. 1 Acdo. Núm. Exp. 592/2024.

González Sotelo José Luis. Sucesorio Familiar Ratificado. 1 Acdo. Núm. Exp. 2062/2015.

González Cano Fernando su Sucesión. Sucesorio Familiar Razon. 1 Acdo. Núm. Exp. 806/2018.

Gordillo Tecuanhuey Karina Gabriela vs. Espinoza Cisneros Héctor Hugo. Controversias del Orden Familiar Manifestaciones. 1 Acdo. Núm. Exp. 940/2020 Tomo II - Cuad. Principal.

Granados Crespo Gabriel su Sucesión. Sucesorio Familiar Lgrf Comparecencia Exp. 35. 1 Acdo. Núm. Exp. 2826/2024.

Grisi Castelazo Laura Graciela vs. Salazar Téllez Mauricio. Especial Familiar Acuse. 1 Acdo. en Incidente. Núm. Exp. 788/2024 Inc. Consecuencias Inherentes Al Matrimonio.

Guerra Velarde Germán vs. María de la Paz Olympia Guerra y Guerra. Ord. Civ. Devolución de Expediente. 1 Acdo. Núm. Exp. 770/2000.

Guillén Guerrero Nenetzin Paulina. Juris. Voluntaria Familiar Lgrf Radica Exp. 35 (2077/2017). 1 Acdo. Núm. Exp. 3032/2024.

Gutiérrez Aranda Paola vs. Álvarez Gutiérrez René. Controversias del Orden Familiar Apelación. 1 Acdo. Núm. Exp. 1958/2022 Tomo II - Cuad. Principal.

Guzmán Carrisoza Aldo Abisay vs. González Salazar Elizabeth. Especial Familiar Manifestaciones. 2 Acdos. Núm. Exp. 2592/2024.

Guzmán y Alquicira Santiago su Sucesión. Sucesorio Familiar Recibe Oficios. 1 Acdo. Núm. Exp. 1886/2021.

Hernández Alquicira Thalia vs. Ávila Romero Gilberto. Controversias del Orden Familiar Depuración Expedientillo, Se Reserva. 1 Acdo. en Expedientillo. Núm. Exp. 196/2022.

Hernández Equihua Jorge su Sucesión. Sucesorio Familiar Minuta. 1 Acdo. Núm. Exp. 1758/2023.

SOLO CONSULTA
SOLO CONSULTA
SOLO CONSULTA

Hernández Hidalgo Zoe Anahi vs. García Ortiz Luis Eduardo. Controversias del Orden Familiar Seguimiento de Oficio. 1 Acdo. Núm. Exp. 1758/2022.
Hernández Mendoza Otilia. su Suc. Sucesorio Familiar Razon. 1 Acdo. Núm. Exp. 550/2020.
Jiménez Guzmán Francisca su Sucesión. Sucesorio Familiar Manifestaciones. 1 Acdo. Núm. Exp. 1268/2023.
Jiménez Vázquez Fritz su Sucesión. Sucesorio Familiar Recibe Oficios. 1 Acdo. Núm. Exp. 1932/2024.
Lazcano Cuenca Mónica su Sucesión. Sucesorio Familiar Copias. 1 Acdo. Núm. Exp. 3210/2024.
López González Luis. Sucesorio Familiar Lgrf Radica Exp. 35 (319/2019). 1 Acdo. Núm. Exp. 3327/2024.
López Ovando Santos Guillermina su Sucesión. Sucesorio Familiar Razon. 1 Acdo. Núm. Exp. 2380/2024.
Loyo Alonso Abigail vs. Camarillo Domínguez José Pablo. Especial Familiar Informe. 1 Acdo. Núm. Exp. 588/2023 Tomo II - Cuad. Principal.
López Alvear Julieta vs. Espinoza Morales Jorge Erasmo. Controversias del Orden Familiar Turnar. 1 Acdo. Núm. Exp. 1664/2007 Inc. de Cesación de Pensión 3.
Macías Orozco Gustavo vs. Peña Orea Alejandra. Especial Familiar Manifestaciones. 1 Acdo. Núm. Exp. 1688/2012.
Macuil Cortés Ma Cristina su Sucesión. Sucesorio Familiar Lgrf Radica Exp. 35 (737/2023). 1 Acdo. Núm. Exp. 3112/2024.
Manzano Pineda Isaac su Sucesión. Sucesorio Familiar Lgrf Comparecencia Exp. 35. 1 Acdo. Núm. Exp. 2782/2024.
Marban Murillo Eduardo Francisco vs. Borja Rojas Blanca Estela. Especial Familiar Lgrf Comparecencia Exp. 35. 1 Acdo. Núm. Exp. 3212/2024.
Márquez Lares José Abraham su Sucesión. Sucesorio Familiar Desahogo Mp. 1 Acdo. Núm. Exp. 68/2024.
Martínez García Anayelli vs. González Ramírez Luis Guillermo. Controversias del Orden Familiar Informe. 3 Acdos. en Incidente. Núm. Exp. 1910/2023 Inc. de Modificación de Convn. de Incremento de Pensión Alimenticia.
Martínez Guzmán Federico vs. Fuentes Peralta Nallely. Especial Familiar Lgrf Radica Exp. 35 (1009/2023). 1 Acdo. Núm. Exp. 3429/2024.
Martínez Ramírez Rosa Georgina su Sucesión. Sucesorio Familiar Oficio. 1 Acdo. Núm. Exp. 1804/2023.
Melo Díaz de la Vega Wendolyne vs. Téllez Carlos Marco Antonio. Controversias del Orden Familiar Acuse. 1 Acdo. Núm. Exp. 1656/2024.
Mercado Fajardo Lesly Johana vs. Morales Villanueva Jonnatan Abel. Controversias del Orden Familiar Lgrf Radica Exp. 35 (2059/2023). 1 Acdo. Núm. Exp. 3397/2024.
Montoya Espinoza Leticia vs. García Martínez Luis Ángel. Controversias del Orden Familiar Razon. 1 Acdo. Núm. Exp. 1286/2024.
Montoya Flores Agustín. Juris. Voluntaria Familiar Devolución de Exhorto. 1 Acdo. Núm. Exp. 2198/2023.
Morales Castro Araceli vs. Zendejas Blancas Ignacio. Controversias del Orden Familiar Manifestaciones. 3 Acdos. en Incidente. Núm. Exp. 2154/2024 Inc. de Pago de Pens Venc y No Pagadas.
Mota Gama Arumi vs. Gómez Rangel Jairo. Alim. Comparec. Billete. 1 Acdo. Núm. Exp. 682/2011.
Muñoz López Miguel Ángel su Sucesión. Sucesorio Familiar Lgrf Radica Exp. 35 (149/2024). 1 Acdo. Núm. Exp. 3497/2024.
Muñoz Paz Roberto Antonio su Sucesión. Sucesorio Familiar Recibe Oficio. 1 Acdo. Núm. Exp. 2010/2023.
Narváez Carrillo Carlos Aguistin su Sucesión. Sucesorio Familiar Revocación. 1 Acdo. en Incidente. Núm. Exp. 936/2023 Inc. de Venta Judicial.
Navarro Maqueda Blanca Yaneth vs. Domínguez Navarro Alejandra Jazmín. Controversias del Orden Familiar Rebeldia. 1 Acdo. Núm. Exp. 84/2023.
Obregón Gómez Elena. Test. Devolución de Expediente. 1 Acdo. Núm. Exp. 534/2011.
Olivares Bautista Martha Belem vs. Romo Pérez Israel Humberto. Controversias del Orden Familiar Lgrf Radica Exp. 35 (679/2024). 1 Acdo. Núm. Exp. 3477/2024.
Olivo Cantero María Estela su Sucesión. Sucesorio Familiar Lgrf Comparecencia Exp. 35. 1 Acdo. Núm. Exp. 2226/2024.
Oropeza García Beatriz Itzel vs. García Moreno Abraham José. Controversias del Orden Familiar Oficio. 3 Acdos. Núm. Exp. 1530/2024.
Oropeza Mendoza Alfonso vs. Jiménez Chávez Clara Mireya. Especial Familiar Lgrf Radica Exp. 35 (1929/2023). 1 Acdo. Núm. Exp. 3425/2024.
Orozco Sánchez Porfiria su Sucesión. Sucesorio Familiar Manifestaciones. 1 Acdo. Núm. Exp. 272/2023.
Ortiz Ramírez José Ulises vs. Bolanos Reyes María Ivonne Lizet. Ord. Civil Familiar Billete. 1 Acdo. Núm. Exp. 1212/2016 Tomo II.
Ortiz Santiago Beatriz Vanesa vs. López Andrés Raúl. Controversias del Orden Familiar Minutas. 1 Acdo. Núm. Exp. 2044/2023.
Padilla Camacho Victoria. Sucesorio Familiar Manifestaciones. 2 Acdos. Núm. Exp. 836/2016.
Pereda Acosta Miriam Natali vs. López Barragán Raúl Alejandro. Alim. Comparec. Manifestaciones. 1 Acdo. Núm. Exp. 1656/2010.
Pérez González Evelin Berenice vs. Alvarado Tapia Armando. Controversias del Orden Familiar Girar Oficio. 2 Acdos. Núm. Exp. 228/2021 Tomo III - Cuad. Principal.
Peña Vera Cervantes Alejandra Aurora y Ávila Cordero Francisco Javier. Controversias del Orden Familiar Manifestaciones. 1 Acdo. en Otros. Núm. Exp. 606/2023 Principal - Tomo II.
Quintero Estudillo Patricia vs. Arellano Jiménez Pedro Pablo. Controversias del Orden Familiar Lgrf Comparecencia Exp. 35. 1 Acdo. Núm. Exp. 2734/2024.
Ramírez Ruíz Maricarmen y Águila Ruíz Maricarmen vs. Águila Serrano Luis. Especial Familiar Estese Al Auto. 1 Acdo. en Incidente. Núm. Exp. 1138/2023 Inc. para Resolver Las Consecuencias que Derivan Deldivorcio.
Rangel Pérez Pedro su Sucesión. Sucesorio Familiar Razon. 1 Acdo. Núm. Exp. 1172/2023 Secc. Segunda.
Rebolledo Guzmán Adrián vs. Gómez Pérez Cecilia. Especial Familiar Oficio. 2 Acdos. en Incidente. Núm. Exp. 2742/2024 Inc. de Cumpl. y Modif de Reg. de Visitas.
Rivera García María Patrocinio su Sucesión. Sucesorio Familiar Recibe Oficios. 1 Acdo. Núm. Exp. 1852/2024.
Rodríguez Chopin María Nataly vs. Cuevas Salas Francisco Javier. Controversias del Orden Familiar Realizar Cédula. 1 Acdo. Núm. Exp. 384/2024.
Rodríguez Cisneros Hugo Enrique vs. Moyeda Marmolejo Neri Dafne. Div. Incausado Autorización. 1 Acdo. Núm. Exp. 2062/2009.
Rodríguez Ávila Jéssica vs. Rojas Moreno Israel. Controversias del Orden Familiar Solic. de Devolución de Expediente. 1 Acdo. en Expedientillo. Núm. Exp. 2156/2022.
Rojas Cerón Yanin vs. Brito Aranda Rogelio. Controversias del Orden Familiar Lgrf Radica Exp. 35 (2009/2018). 1 Acdo. Núm. Exp. 3307/2024.
Romero Cervantes Sidonio su Sucesión. Sucesorio Familiar Razon. 1 Acdo. Núm. Exp. 1768/2022.
Romero Pacheco Nancy vs. Mendoza Dávila Luis. Especial Familiar Lgrf Radica Exp. 35 (1629/2023). 1 Acdo. Núm. Exp. 3415/2024.
Romero Paredes Alejandro su Sucesión. Sucesorio Familiar Cedula. 1 Acdo. Núm. Exp. 1726/2024.
Roque Granados Selene vs. Rocha Soto Rodolfo. Ord. Civil Familiar Lgrf Radica Exp. 35 (3295/2024). 1 Acdo. Núm. Exp. 3295/2024.
Salas Solares Álvaro vs. Yasmín Lizet del Río Gómez. Especial Familiar Turnar. 1 Acdo. Núm. Exp. 660/2014.
Scaduto Richard Arthur vs. Olivo Pérez Martha Alicia. Especial Familiar Manifestaciones. 3 Acdos. Núm. Exp. 1670/2023 Tomo II - Cuad. Principal.
Scaduto Richard Arthur vs. Olivo Pérez Martha Alicia. Especial Familiar Copias Simples. 2 Acdos. en Incidente. Núm. Exp. 1670/2023 Consecuencias Inherente Al Divorcio.
Silis Reyes Claudia Elvira vs. Tovar Márquez Alejandro. Controversias del Orden Familiar Turnar Cedula. 1 Acdo. en Incidente. Núm. Exp. 2468/2024 Inc. Nul. Actuaciones.
Skelton Conder George Alfred su Sucesión. Sucesorio Familiar Autorización. 1 Acdo. Núm. Exp. 1014/2022.
Soto Espinosa Esteban Guadalupe vs. Gómez Calvario Christian Claudia. Controversias del Orden Familiar Realizar Cédula. 1 Acdo. Núm. Exp. 884/2024.
Soto Franco Luis. Sucesorio Familiar Devolución de Expediente. 1 Acdo. Núm. Exp. 114/2020.
Tapia Rangel María. Juris. Voluntaria Familiar Lgrf Radica Exp. 35 (277/2023). 1 Acdo. Núm. Exp. 3124/2024.
Tapia Tafoya Gladis vs. Villegas Jiménez Sergio Carlos. Controversias del Orden Familiar Oficio. 1 Acdo. Núm. Exp. 2846/2024.

SOLO CONSULTA
SOLO CONSULTA
SOLO CONSULTA

Téllez Hernández Verenice vs. Méndez Hernández Antonio. Especial Familiar Lgrf Radica Exp. 35 (23/2022). 1 Acdo. Núm. Exp. 2556/2024.
Tello Toledo María Guadalupe su Sucesión. Sucesorio Familiar Desahogo Mp. 1 Acdo. Núm. Exp. 1854/2024.
Torres Cortés Itzanel Arely vs. Vidal Mendoza Manuel Alger. Especial Familiar Recibe Oficio. 1 Acdo. Núm. Exp. 1412/2023.
Trejo Rosano Israel Caleb vs. Martínez Contreras Katya Patricica. Especial Familiar Lgrf Radica Exp. 35 (1329/2023). 1 Acdo. Núm. Exp. 3407/2024.
Uribe Sánchez Carmen Olivia su Sucesión. Juris. Voluntaria Familiar Manifestaciones. 1 Acdo. Núm. Exp. 1924/2022.
Vaca López Edith vs. Alejandro Tello Padilla. Alim. Comparec. Devolución de Expediente. 1 Acdo. Núm. Exp. 1224/2000.
Valdivieso Cárdenas David su Sucesión. Sucesorio Familiar Cedulas. 1 Acdo. Núm. Exp. 1790/2022.
Vásquez León José Lorenzo Guillermo vs. Rivas Martínez Norma Angélica. Especial Familiar Lgrf Radica Exp. 35 (809/2017). 1 Acdo. Núm. Exp. 3303/2024.
Vázquez Guerrero Rocío vs. González Casao Jesús Neftalí. Especial Familiar No Hay Datos en Sigj. 1 Acdo. en Expedientillo. Núm. Exp. 818/2024.
Vázquez Santiago Victoria Verónica vs. Cuevas Ávila Jorge Alberto. Especial Familiar Lgrf Radica Exp. 35 (1317/2023). 1 Acdo. Núm. Exp. 3156/2024.
Vega Pineda Airi Miranda vs. Alfredo Israel Pérez Aguilera. Controversias del Orden Familiar Vista. 1 Acdo. Núm. Exp. 560/2021 Tomo II.
Villa Guadarrama María del Carmen su Sucesión. Sucesorio Familiar Recibe Oficios. 1 Acdo. Núm. Exp. 1144/2024.
Villagrán Marquina Rocío. Juris. Voluntaria Familiar Lgrf Radica Exp. 35 (1019/2020). 1 Acdo. Núm. Exp. 3339/2024.
Viramontes Pérez Enrique su Sucesión. Sucesorio Familiar Lgrf Radica Exp. 35 (339/2024). 1 Acdo. Núm. Exp. 3507/2024.
Wisner Thompson Mary Clare vs. Pezzoti Rentería Armando Stefano. Especial Familiar Razon. 1 Acdo. Núm. Exp. 668/2024.
Yáñez Romero María de Lourdes su Sucesión. Sucesorio Familiar Recibe Oficios. 1 Acdo. Núm. Exp. 1842/2024.
Zárate Manjarrez Ernesto vs. Rosas Manzano Adriana. Especial Familiar Lgrf Radica Exp. 35 (1267/2022). 1 Acdo. Núm. Exp. 3090/2024.
De la Rosa López Eliseo. Int. Requerimiento. 2 Acdos. Núm. Exp. 700/2002.
NO PUBLICADOS
Escamilla López Agustina su Sucesión. Sucesorio Familiar Estarse. 2 Acdos. Núm. Exp. 224/2023.
AUDIENCIA
Arriaga Maldonado María del Rosario vs. Martínez Guerrero Álvaro. Lgrf Platica de Menor Controversias del Orden Familiar 1 Audiencia. Núm. Exp. 84/2024.
Burillo González Antonio Fidel. Primer Reconoc. Sin Preparar Juris. Voluntaria Familiar. 1 Audiencia. Núm. Exp. 1234/2024.
Chino Serrano Marlene vs. Rojas López Roberto. Lgrf Platica de Menor Controversias del Orden Familiar 1 Audiencia. Núm. Exp. 1868/2019 Tomo II - Cuad. Principal.
Lázaro Santiago Evencio su Sucesión. Plática Conciliatoria Sucesorio Familiar. 1 Audiencia. Núm. Exp. 1422/2023.
Retana Ayala Beatriz vs. Retana Hernández Elías y Retana Ayala Hugo Eduardo. Lgrf. Platica Privada Difiere Controversias del Orden Familiar 1 Audiencia. Núm. Exp. 1568/2024.

LA SECRETARIA DE ACUERDOS
LIC. ARACELI CORTÉS ESLAVA

SECRETARÍA "B"
ACUERDOS DEL 9 DE DICIEMBRE DEL 2024

Alvarado González Leticia vs. Galván Juncales Manuel Humberto. Controversias del Orden Familiar Informe Mbs. 2 Acdos. Núm. Exp. 615/2020.
Atri Hadid Teresa su Sucesión. Sucesorio Familiar Girar Oficio Notarias. Cvrr. 1 Acdo. Núm. Exp. 1447/2024.
Ávila Bautista Selene vs. López Bravo Agustín Gandhi. Controversias del Orden Familiar Informe Mbs. 1 Acdo. Núm. Exp. 1121/2023.
Bañuelos Márquez Pablo y Magdalia González Estrada. Div. Vol. Lgrf Radica Exp. 35 (37/1998). 1 Acdo. Núm. Exp. 2957/2024.
Beltrán García Sandra Luz. Especial Familiar Oficio Archivo Jud. Dgs. 1 Acdo. en Expedientillo. Núm. Exp. 463/1984.
Bernal Reyes Ángela vs. Molina Madrigal Luis Antonio. Especial Familiar Devuelve Minuta Dgs. 1 Acdo. Núm. Exp. 949/2024.
Borja Cobain Wendi Nancy vs. Higareda Sáinz Jaime. Especial Familiar Turno Cedula Amj. 1 Acdo. Núm. Exp. 759/2024.
Calvo Gómez Cecilia Beatriz vs. Gabriel Calderón Valladares. Controversias del Orden Familiar Informe Mbs. 1 Acdo. en Incidente. Núm. Exp. 1357/2000 Inc. de Cancel. de Pensión Alimenticia.
Campa Díaz de León Enrique vs. Ibarra Rangel Daniela. Controversias del Orden Familiar Devuelve Exh. Mbs. 1 Acdo. Núm. Exp. 1383/2018 Actual. de Pensión Alimenticia.
Cantero Peña Nora vs. Lozano López Manuel Armando. Especial Familiar Devuelve Exh. Mbs. 1 Acdo. Núm. Exp. 919/2024.
Colín Gamora Ana Lilia vs. Chino Pozos Carlos. Controversias del Orden Familiar Lgrf Radica Exp. 35 (1717/2023). 1 Acdo. Núm. Exp. 3169/2024.
Cornejo Diego Guadalupe Akary Cristel vs. Martínez Nolasco Adrián. Controversias del Orden Familiar Minuta Mbs. 1 Acdo. Núm. Exp. 291/2024 Alimentos por Comparecencia.
Corona García Carmen. Int. Notif. Mbs. 1 Acdo. Núm. Exp. 581/2008.
Dacal de la Madrid Juan Andrés. Interd. Lgrf Radica Exp. 35 (717/2011). 1 Acdo. Núm. Exp. 2987/2024.
Delgado Cobos Sandra vs. Jorge Cortés Rivera. Controversias del Orden Familiar Dada Apellido. Cvrr. 1 Acdo. Núm. Exp. 1719/2016.
Escamilla Ortiz Alondra vs. Chávez Sosa Marco Antonio. Controversias del Orden Familiar Recoge Documentos Mbs. 1 Acdo. Núm. Exp. 1201/2024.
Estrella Hernández Alan Michel vs. Alondra Eunice Fuentes Solano. Especial Familiar Billete. Cvrr. 1 Acdo. Núm. Exp. 191/2018.
Estrella Velásquez Diana Yanelly vs. Jardines Frayle Mario Jordy. Controversias del Orden Familiar Informe Mbs. 3 Acdos. Núm. Exp. 1641/2024.
Ferrusca Jines Petra Su. Suc. Sucesorio Familiar Autorizaciones Séptimo Párrafo Amj. 1 Acdo. Núm. Exp. 2193/2016.
Figueroa Perea Fafael Ángel vs. Toledo Hernández Natividad. Ord. Civil Familiar Lgrf Radica Exp. 35 (1119/2015). 1 Acdo. Núm. Exp. 3290/2024.
Flores Cano Olga Beatriz y Freda Eslava Riccardo. Div. Incausado Lgrf Radica Exp. 35 (589/2011). 1 Acdo. Núm. Exp. 3264/2024.
Franco Márquez Ernestina su Sucesión. Sucesorio Familiar Se Expiden Copias Amj. 1 Acdo. Núm. Exp. 609/2022.
Gallina Magaña Alejandra vs. Santa María Sánchez Alejandro. Controversias del Orden Familiar Minuta de Oficios Dgs. 1 Acdo. Núm. Exp. 1737/2024.
García Martínez Karla Paola vs. Serrano Aguilar Mauro. Especial Familiar Lgrf Comparecencia Exp. 35. 1 Acdo. Núm. Exp. 2905/2024.
García Roque José. Sucesorio Familiar Lgrf Radica Exp. 35 (99/2019). 1 Acdo. Núm. Exp. 3324/2024.
Gómez Guerrero Christian Uriel vs. Del Carmen Lezama María Magdalena. Exh. Familiar Acuse Mbs. 1 Acdo. Núm. Exp. 359/2024.
Gómez Hernández Karina vs. Polo Eduardo Pérez Peralta. Alim. Lgrf Radica Exp. 35 (579/2007). 1 Acdo. Núm. Exp. 3256/2024.
González García Patricia Verónica vs. Gerardo García Garduño. Especial Familiar Informe Mbs. 1 Acdo. Núm. Exp. 1991/2019.
González Reséndiz Sara su Sucesión. Sucesorio Familiar Exhibe Minutas Selladas Dgs. 3 Acdos. Núm. Exp. 1875/2024.
González Romero Arcadia Teresa vs. Hernández Orozco Hiliodoro. Div. Incausado Turno Cedula Amj. 1 Acdo. Núm. Exp. 2029/2009.
Granados Flores Eder Jair vs. Yamili Viviana Márquez Pimentel. Controversias del Orden Familiar Turno Cedula Amj. 1 Acdo. Núm. Exp. 1723/2013.
Herrera Quezada Guadalupe Carolina y Héctor Flores Andre. Especial Familiar Turno Cedula Amj. 1 Acdo. Núm. Exp. 595/2014.
Jiménez Torres Flor Ariadna vs. Jurado Martínez Víctor Manuel. Controversias del Orden Familiar Lgrf Radica Exp. 35 (559/2020). 1 Acdo. Núm. Exp. 3346/2024.
Licóna Olvera María del Carmen. Sucesorio Familiar Turno Cedula Amj. 1 Acdo. Núm. Exp. 29/2014.
Lomelí Martel Verónica vs. Cano Zenil Óscar Israel. Controversias del Orden Familiar Impresión Siara Mbs. 1 Acdo. Núm. Exp. 1069/2012 Tomo II.

SOLO CONSULTA
SOLO CONSULTA
SOLO CONSULTA

López Gatica su Sucesión Margarita. Sucesorio Familiar Devuelve Exh. Mbs. 1 Acdo. Núm. Exp. 1381/2021.
Maafs Molina María Cecilia vs. Rodríguez León Víctor. Especial Familiar Impresión Siara Mbs. 1 Acdo. Núm. Exp. 1163/2015.
Naveda Castañeda Alejandra. Sucesorio Familiar Lgrf Radica Exp. 35 (1449/2015). 1 Acdo. Núm. Exp. 3292/2024.
Nieto Ugalde Felipe de Jesús su Sucesión. Sucesorio Familiar Oficio Arch. Not. Dgs. 1 Acdo. Núm. Exp. 1741/2024.
Olmos Colín Juan Nicanor. Sucesorio Familiar Radicación. 1 Acdo. Núm. Exp. 2101/2024.
Ortiz Cruz Yazmín vs. Ortiz Montes Roy Alberto. Controversias del Orden Familiar Lgrf Radica Exp. 35 (2097/2023). 1 Acdo. Núm. Exp. 3141/2024.
Papaqui Tepoz José Antonio Wenceslao su Sucesión. Sucesorio Familiar Lgrf Radica Exp. 35 (263/2024). 1 Acdo. Núm. Exp. 2677/2024.
Paz Hernández Santiago su Sucesión. Sucesorio Familiar Lgrf Comparecencia Exp. 35. 1 Acdo. Núm. Exp. 2911/2024.
Pedraza Raúl su Sucesión. Sucesorio Familiar Minuta Mbs. 2 Acdos. Núm. Exp. 1919/2024.
Ponce González Guadalupe Verónica vs. Espinosa Arroyo Álvaro. Controversias del Orden Familiar Oficio Infonavit. 1 Acdo. Núm. Exp. 1299/2015.
Quintana Jiménez Leonardo y Martínez Beltrán Nieves. Sus Suc. Sucesorio Familiar Se Expiden Copias Amj. 1 Acdo. Núm. Exp. 1427/2016 Tercera Sección.
Quiroz Salgado José Rafael vs. Quiroz Salgado Josefina. Sucesorio Familiar Devuelve Exh. Mbs. 1 Acdo. Núm. Exp. 1431/2024.
Ramírez Ávila María Guadalupe. Sucesorio Familiar Radicación. 1 Acdo. Núm. Exp. 3049/2024.
Ramírez Flores Fabiola vs. Hernández Martínez César Ulises. Controversias del Orden Familiar Devuelve Minuta Dgs. 2 Acdos. Núm. Exp. 1835/2024.
Reyes Montesinos Martha vs. Ponce de León Hernández Francisco Javier. Controversias del Orden Familiar Informe Mbs. 1 Acdo. Núm. Exp. 1531/2024.
Rivera Salas Jorge. Sucesorio Familiar Razon Mbs. 1 Acdo. Núm. Exp. 1735/2015 Secc. Cuarta.
Romero Oropeza Moisés Pablo vs. Antonio Andrade Zurisaddai. Especial Familiar Se Expiden Copias y Devolución de Documentos Amj. 1 Acdo. Núm. Exp. 2243/2023.
Sánchez Alcántara María Sofía vs. Job Isidro García. Ejec. Merc. Lgrf Radica Exp. 35 (1497/2010). 1 Acdo. Núm. Exp. 2981/2024.
Sánchez Domínguez María Magdalena vs. Rivas Santillán Marco Antonio. Controversias del Orden Familiar Amparo 994- 24 Previo y Justificado y Enviar Exh. Uregete. 1 Acdo. en Amparo. Núm. Exp. 2709/2024 994/2024.
Sánchez Domínguez María Magdalena vs. Rivas Santillán Marco Antonio. Controversias del Orden Familiar Publ. en Exp. Ppl en Cumpli a Auto de Amparo. 1 Acdo. en Incidente. Núm. Exp. 2709/2024 Bis. 2 Inc. de Increm de Pens Alim. Tomo II.
Sánchez García Briza vs. Anaya González Mario. Controversias del Orden Familiar Recogen Billetes Amj. 1 Acdo. Núm. Exp. 629/2013.
Santana Muñoz Guillermo vs. Bermúdez Núñez Azucena. Especial Familiar Lgrf Radica Exp. 35 (269/2024). 1 Acdo. Núm. Exp. 3502/2024.
Santiago López Daniel vs. Munguía Cautle Itzayana. Controversias del Orden Familiar Radicación. 1 Acdo. Núm. Exp. 3127/2024.
Sosa Romero Sonia su Sucesión. Sucesorio Familiar Informe Mbs. 6 Acdos. Núm. Exp. 1945/2024.
Soto López Érika Nathali vs. López Cartas Javier. Controversias del Orden Familiar Notif. por Comparecencia Mbs. 1 Acdo. Núm. Exp. 2225/2024 Tomo II Principal.
Tolentino Alejo Evelin vs. Falcón Medina Hipólito. Alim. Informe Mbs. 1 Acdo. Núm. Exp. 193/2011.
Tolentino Alejo Evelin vs. Falcón Medina Hipólito. Controversias del Orden Familiar Acuse Mbs. 2 Acdos. en Cuadernillo. Núm. Exp. 193/2011 Inc. de Cancel. de Pensión Alimenticia.
Vargas Veloz Irving Alejandro vs. Guzmán Escobedo Janet Roxana. Controversias del Orden Familiar Devuelve Exh. Mbs. 1 Acdo. Núm. Exp. 1497/2024.
Villegas Avilés Jared Alejandro vs. Villegas Valles Alejandro. Controversias del Orden Familiar Impresión Siara Mbs. 1 Acdo. Núm. Exp. 1975/2023.
De Jesús Aguilar Guadalupe vs. Reyes Barbosa Alan Miguel. Controversias del Orden Familiar Lgrf Radica Exp. 35 (1387/2023). 1 Acdo. Núm. Exp. 3157/2024.
NO PUBLICADOS
Avendaño Jiménez Inés su Sucesión. Sucesorio Familiar Ratificado que Sea. Cvrr. 1 Acdo. Núm. Exp. 1869/2024.
Flores Sánchez María Antonieta vs. Solórzano García Jorge Alejandro. Controversias del Orden Familiar Girar Oficio Con Modificaciones. Cvrr. 1 Acdo. Núm. Exp. 1567/2024.
Garrido Hernández Efraín Gildardo su Sucesión. Sucesorio Familiar Una Vez Que. Cvrr. 1 Acdo. Núm. Exp. 546/2024.
González Rodríguez Enrique su Sucesión. Sucesorio Familiar Se Sobresee Juic. Intestamentario. Cvrr. 1 Acdo. Núm. Exp. 763/2024.
Guerrero Chaires Josefina. Sucesorio Familiar Una Vez Que. Cvrr. 1 Acdo. Núm. Exp. 1169/2019.
Hernández Frausto Rita. Sucesorio Familiar Se Le Requiere Voto por Escrito para Asignar Albacea. Cvrr. 1 Acdo. Núm. Exp. 257/2023.
León Hernández Ángeles vs. Enríquez Riestra Diego Alberto. Controversias del Orden Familiar Cedula Vista Tres Días. Cvrr. 1 Acdo. Núm. Exp. 321/2024.
Lira Romero Esly vs. Lara Lemus Eduardo Alfonso. Controversias del Orden Familiar Ratifica Cuestionario. Cvrr. 2 Acdos. Núm. Exp. 1809/2024.
López Pérez Karen Elisa vs. Sánchez Martínez Juan de Dios. Controversias del Orden Familiar Informe Empresa. Cvrr. 2 Acdos. Núm. Exp. 1651/2024.
Olague Dueñas Ignacio su Sucesión. Sucesorio Familiar Porporciona Curp y Rfc- Girar Oficios. Cvrr. 1 Acdo. Núm. Exp. 2071/2024.
Pérez Velázquez Gregorio su Sucesión. Sucesorio Familiar Desahoga Requerimiento- Reitera Autorizaciones y Documentos Estan a su Disposición. Cvrr. 1 Acdo. Núm. Exp. 2367/2024.
Reyna Oropeza Olga Eugenia. Juris. Voluntaria Familiar Desahoga Req. 1 Acdo. Núm. Exp. 2049/2024.
Vázquez Vélez Maribel vs. Mendoza Pérez Marcos Gerardo. Controversias del Orden Familiar Ratificado que Sea. Cvrr. 1 Acdo. Núm. Exp. 1181/2010 Tomo II.
De la Cruz Osorio Stephanie Samanta vs. Corona Escamilla David. Controversias del Orden Familiar Da Curp- Girar Oficios. Cvrr. 1 Acdo. Núm. Exp. 1015/2020.

EL SECRETARIO DE ACUERDOS
LIC. BERNARDO CHÁVEZ DELGADO

NOVENO DE LO FAMILIAR

SECRETARÍA "A"
ACUERDOS DEL 9 DE DICIEMBRE DEL 2024

Aguilar Anguiano Rosa Patricia vs. Walter Pierre Flores Salazar. Controversias del Orden Familiar 1 Acdo. en Incidente. Núm. Exp. 263/2016 Inc. de Reduc. y Cancelación.
Álvarez Martínez Jéssica Marilyn vs. Domínguez Espinosa Gabriel. Especial Familiar 1 Acdo. Núm. Exp. 869/2023.
Arteaga Canales Paola Alexandra vs. Brown Santirso Eric Julián Ernesto. Controversias del Orden Familiar D. 1 Acdo. en Incidente. Núm. Exp. 3261/2024 Inc. de Cancel. de Pensión Alimenticia de Conyuge.
Arteaga Canales Paola Alexandra vs. Eric Julián Ernesto Brown Santirso. Especial Familiar D. 1 Acdo. Núm. Exp. 3261/2024.
Ávila Espinosa Jesús Antonio. Sucesorio Familiar 1 Acdo. Núm. Exp. 1637/2023 Tomo II de la Secc. Segunda.
Balanzario Peralta Dolores vs. Ortiz Balanzario Dulce Roxana. Alim. Comparec. 1 Acdo. Núm. Exp. 2013/2009.
Balboa Hernández Laura Gudalupe vs. Carlos Geovanni Parra Patlan. Controversias del Orden Familiar D. 1 Acdo. Núm. Exp. 167/2003 Bis. 1.
Ballesteros Nieto Luis vs. Brenda Calderón Ovando. Controversias del Orden Familiar D. 2 Acdos. Núm. Exp. 2461/2024 Tomo III.
Bernabé Gómez Olivia vs. Cruz Gómez Juan Luis. Especial Familiar Apelación. 1 Acdo. Núm. Exp. 513/2021 Acumulado a 1719/2021.
Bolaños Peña Flavio. Sucesorio Familiar D. 1 Acdo. Núm. Exp. 1039/2023.
Buendía Villela Enrique vs. León Longinos Argelia. Especial Familiar Avp. 1 Acdo. Núm. Exp. 2253/2023.

SOLO CONSULTA

Caballero Miranda María Leonor su Sucesión. Sucesorio Familiar 1 Acdo. Núm. Exp. 1211/2024.
Carbajal Camacho Jorge Humberto vs. Martínez Peña Beatriz. Controversias del Orden Familiar 1 Acdo. Núm. Exp. 1257/2024.
Carrasco Rueda Carlos Alberto vs. Román Aragón Ana Cristina. Controversias del Orden Familiar D. 1 Acdo. Núm. Exp. 2475/2024.
Carrillo López Federico su Sucesión. Sucesorio Familiar Avp. 1 Acdo. Núm. Exp. 2441/2024.
Castillo Hernández Juan. Sucesorio Familiar Avp. 1 Acdo. Núm. Exp. 3309/2024.
Centeno López Yazmín del Carmen vs. Montufar Martínez Alexander Israel. Controversias del Orden Familiar Avp. 1 Acdo. Núm. Exp. 237/2019 Tomo V del Cuad. Principal.
Cerón Morales Alejandra Mónica vs. Francisco Javier López Guarneros. Alim. Comparec. Avp. 1 Acdo. Núm. Exp. 2901/2024.
Colín Reyes Moisés su Sucesión. Sucesorio Familiar Avp. 1 Acdo. Núm. Exp. 3075/2024.
Correa Camacho César vs. Vega Gutiérrez Susana. Controversias del Orden Familiar D. 1 Acdo. Núm. Exp. 3085/2024.
Correa Camacho César vs. Vega Gutiérrez Susana. Controversias del Orden Familiar D. 1 Acdo. Núm. Exp. 3085/2024 No Subir.
Cortés García Araceli vs. Marcos Pedro Rodríguez Zavala. Controversias del Orden Familiar D. 1 Acdo. en Incidente. Núm. Exp. 2259/2024 Inc. de Cesación y Disminución de Pensión Alimenticia.
Cortés Rodríguez Mario su Sucesión. Sucesorio Familiar Avp. 1 Acdo. Núm. Exp. 3339/2024.
Cruz Murillo Mayra vs. Armando Maya Pérez. Especial Familiar 1 Acdo. en Incidente. Núm. Exp. 341/2020 Inc. de Guarda y Custodia y Alimentos.
Cuevas Salas Julio Óscar vs. García Ramírez Blanca Estela. Especial Familiar D. 2 Acdos. en Incidente. Núm. Exp. 105/2024 Inc. de Compensación.
Damazo García Miguel Ángel Serafín vs. Zepeda Sandoval Belén. Controversias del Orden Familiar 1 Acdo. Núm. Exp. 1671/2024.
Díaz Cabrera Christopher vs. Vázquez Rivas Rosas Miriam y Hijar Jaime Eugenia Monserrat. Controversias del Orden Familiar Cierra Tomo I. 1 Acdo. Núm. Exp. 3071/2024 Tomo Cerrado No Subir.
Díaz Cabrera Christopher vs. Vázquez Rivas Rosas Miriam y Hijar Jaime Eugenia Monserrat. Controversias del Orden Familiar Auto 5. 5 Acdos. Núm. Exp. 3071/2024 Tomo II.
Elizalde Andrade Luis. Test. D. 1 Acdo. Núm. Exp. 1471/2006.
Franco Hortensia Hassey vs. Franco Albino Armando. Controversias del Orden Familiar 1 Acdo. Núm. Exp. 15/2022 Principal.
Frausto Balderas Gloria Amanda vs. Campos Ruíz Abraham. Controversias del Orden Familiar 1 Acdo. Núm. Exp. 477/2016 Tomo VI del Inc. de Guarda y Custodia.
Galindo Legorreta María Francisca su Sucesión. Sucesorio Familiar Auto 2. 1 Acdo. Núm. Exp. 131/2014 Tercera Sección.
Galindo Legorreta María Francisca. Sucesorio Familiar Auto 1. 1 Acdo. Núm. Exp. 131/2014 Secc. II.
García García Pedro Roberto vs. Hernández Elorriaga Claudia. Especial Familiar D. 1 Acdo. Núm. Exp. 2547/2024.
García Garcilazo Norma Edith vs. Serrano González Jonathan. Especial Familiar 1 Acdo. Núm. Exp. 1065/2024.
García Pantoja Talia Susana vs. Gutiérrez Mendoza Carlos. Controversias del Orden Familiar 1 Acdo. en Incidente. Núm. Exp. 1737/2023 Inc. de Incumplimiento de Convenio.
García Ramírez Verónica vs. Rojas Hernández Eduardo. Controversias del Orden Familiar D. 1 Acdo. en Incidente. Núm. Exp. 1311/2022 Inc. de Incumplimiento de Pensión Alimenticia.
García y Piñon María Estela su Sucesión. Sucesorio Familiar 1 Acdo. Núm. Exp. 1677/2021 Secc. Cuarta.
García Mejía María de Lourdes vs. Jorge Guillermo Orozco Negrete. Especial Familiar D. 1 Acdo. en Incidente. Núm. Exp. 1627/2011 Inc. de Liquidación de Sociedad Conyugal Tomo III.
Gómez Álvarez Rosa Elena vs. Curiel Río Enrique. Controversias del Orden Familiar D. 1 Acdo. en Otros. Núm. Exp. 9/2022 Tomo II del Cuad. Principal.
Gómez Chaparro Héctor vs. Mónica Josefina Sánchez Pacheco. Especial Familiar D. 1 Acdo. Núm. Exp. 675/2021.
Gómez Hernández Rita. Sucesorio Familiar D. 1 Acdo. Núm. Exp. 3003/2024.
Gómez Pezuela Gamboa Gustavo vs. Solís Velasco Marisol. Controversias del Orden Familiar Auto 4. 4 Acdos. Núm. Exp. 51/2021 Tomo II del Principal.
González Pizano Blanca Verónica vs. López Zavala René Renato. Controversias del Orden Familiar Vistas. 1 Acdo. Núm. Exp. 827/2024.
Gutiérrez San Miguel María de Los Ángeles vs. Flores Peña Josué. Controversias del Orden Familiar D. 2 Acdos. Núm. Exp. 3467/2024.
Gutiérrez y Mendoza Margarito su Sucesión. Sucesorio Familiar Avp. 1 Acdo. Núm. Exp. 1607/2021 Principal.
Guzmán Mercado Kenia Esteli vs. Giovanni Goanni Chávez Sánchez. Especial Familiar Forma Expdllo. 1 Acdo. en Incidente. Núm. Exp. 2645/2024 Bis. 2 Inc. de Reduc. de Pensión Alimenticia.
Gómez Chávez Víctor Jesús. Sucesorio Familiar D. 1 Acdo. Núm. Exp. 2393/2024.
Hernández Acosta César. Juris. Voluntaria Familiar S. 4 Acdos. Núm. Exp. 1807/2013 Tomo II del Principal.
Hernández Juárez José y/o José Hernández. Sucesorio Familiar D. 1 Acdo. Núm. Exp. 807/2012.
Hernández Linares Marvin Gamaliel Hernández Linares Nefertari vs. Hernández Gutiérrez Víctor Manuel. Controversias del Orden Familiar D. 1 Acdo. Núm. Exp. 823/2021.
Javier González María Fernanda vs. Juan de Dios Trejo González. Controversias del Orden Familiar Avp. 1 Acdo. Núm. Exp. 3325/2024.
López Vázquez Yolanda. Sucesorio Familiar D. 1 Acdo. Núm. Exp. 2207/2017.
López Quezada Bruno Alejandro vs. López Alcántara Yamil. Controversias del Orden Familiar 1 Acdo. Núm. Exp. 813/2021.
López Valverde Eduardo vs. Fuentes Delgado Monserrat Irene. Controversias del Orden Familiar D. 2 Acdos. Núm. Exp. 115/2024.
Manca Tello Beatriz. Cont. Ord. Fam. Auto Radicación 36 Familiar, mal Publicado. 1 Acdo. Núm. Exp. 3539/2024.
Márquez Rojas Martín. Sucesorio Familiar Auto 2. 1 Acdo. Núm. Exp. 483/2020.
Márquez Rojas Martín. Sucesorio Familiar Auto 4 Apelación. 1 Acdo. Núm. Exp. 483/2020 Secc. Segunda Inventarios y Avaluos.
Martín Márquez Rojas. Sucesorio Familiar Auto 3. 2 Acdos. Núm. Exp. 483/2020 Inc. de Inconformidad y Oposición Con el Inventario y Avaluo Presentado por Albacea.
Martínez Cano Yolanda vs. Miguel Ángel García Olmos. Controversias del Orden Familiar D. 1 Acdo. Núm. Exp. 2399/2012.
Martínez Julio su Sucesión. Sucesorio Familiar D. 1 Acdo. Núm. Exp. 1397/2024.
Martínez López Isaac Rodrigo vs. Camacho López Yahaira Vanessa. Especial Familiar Avp. 2 Acdos. Núm. Exp. 2239/2023 Inc. de Pensión Alimenticia Compesatoria.
Medina López Montserrat vs. Hugo Pedroche Cruz. Controversias del Orden Familiar D. 1 Acdo. Núm. Exp. 525/2020.
Mendoza Contreras Edna Raquel vs. Guzmán Silva Adrián. Especial Familiar D. 1 Acdo. Núm. Exp. 1291/2023 Inc. de Liquidación de la Soc. Conyugal.
Meza Márquez David Javier vs. Soriano Cruz Érika. Controversias del Orden Familiar Avp. 1 Acdo. Núm. Exp. 3393/2024 Tomo II.
Millán Sánchez Patricia vs. García Morales Mariano. Especial Familiar Avp. 1 Acdo. en Incidente. Núm. Exp. 2289/2011 Bis. 1 Inc. de Liquidación de Sociedad Conyugal.
Miranda Mendoza Marisela Dolores vs. Juárez Ríos José Alberto. Especial Familiar Avp. 1 Acdo. Núm. Exp. 539/2024.
Monroy Gamez Mariana Aimee vs. García Rico Jesús Adán. Controversias del Orden Familiar Auto 5. 5 Acdos. Núm. Exp. 1659/2024.
Montañez Martínez Héctor Alejandro vs. González Blancas Rosa María. Especial Familiar Avp. 1 Acdo. Núm. Exp. 659/2024.
Morales Ortiz Jesús. Sucesorio Familiar D. 1 Acdo. Núm. Exp. 133/2019.
Morales Ríos Fernando Raúl vs. Leticia Andrade Santa Cruz. Div. Nec. Avp. 1 Acdo. Núm. Exp. 1389/2002.
Moreno Navarrete José Rosas su Sucesión. Sucesorio Familiar D. 1 Acdo. Núm. Exp. 2007/2021 Principal.
Muñoz Macin Beatriz vs. Jonapa Megchun Raúl Guillermo. Controversias del Orden Familiar D. 1 Acdo. Núm. Exp. 1433/2024.
Nápoles Origel Enrique. Sucesorio Familiar D. 1 Acdo. Núm. Exp. 2201/2024 Secc. Cuarta.

SOLO CONSULTA
SOLO CONSULTA
SOLO CONSULTA

Negrete Fragoso Octavio vs. Negrete González Alejandro y Negrete González Jazmín. Controversias del Orden Familiar D. 2 Acdos. Núm. Exp. 1335/2023.

Nieto Evangelista Nancy vs. Julio César Fernández Núñez. Controversias del Orden Familiar D. 1 Acdo. Núm. Exp. 2383/2024 Comparecencia Alimentos.

Nieto Evangelista Nancy vs. Julio César Fernández Núñez. Controversias del Orden Familiar D. 2 Acdos. Núm. Exp. 2383/2024 Principal Tomo II.

Ojendiz Carbajal Doris Arlette vs. Olguín Aguilar Elías Andrés y Otra. Exh. Familiar Exhorto. 1 Acdo. en Exhorto. Núm. Exp. 3533/2024 Exh. Remite C. Juez Cuarto de Primera Inst. Fam. Dtto. Jud. Tabares Guerrero.

Ortiz Balderas Marco Antonio vs. Arellano Campos Mayra Angélica. Controversias del Orden Familiar 3 Acdos. Núm. Exp. 3163/2024 Principal Tomo II.

Ortiz Balderas Marco Antonio vs. Arellano Campos Mayra Angélica. Controversias del Orden Familiar D. 1 Acdo. Núm. Exp. 3163/2024 Tomo Cerrado No Subir.

Pérez Vázquez José Eulalio. Sucesorio Familiar D. 1 Acdo. Núm. Exp. 1607/2018.

Pérez Abreu de la Torre Juan. Sucesorio Familiar Auto 2. 3 Acdos. Núm. Exp. 2169/2022 Secc. Segunda.

Pérez Aguilar Mario. Sucesorio Familiar D. 1 Acdo. Núm. Exp. 1061/2021 Tomo II del Cuad. Principal.

Ramírez Agustín Monserrat de la Luz vs. Madrigal García César Eduardo. Controversias del Orden Familiar D. 1 Acdo. Núm. Exp. 1171/2024.

Ramírez Rebeca Medina vs. Tejeda Ruíz Carlos. Controversias del Orden Familiar D. 1 Acdo. en Incidente. Núm. Exp. 1018/2017 Inc. de Violencia Familiar, Cambio de la Gyc y Pensión Alimenticia (Actual).

Ramírez Rosas Patricia vs. Rosas Silva José León. Especial Familiar D. 1 Acdo. en Incidente. Núm. Exp. 61/2018 Inc. de Causas Inherentes Al Divorcio.

Ramos Hernández María de Lourdes vs. Javier Granados Rangel. Div. Nec. 1 Acdo. Núm. Exp. 1167/2006.

Reséndiz Romero Sandra Guadalupe vs. Ordaz González Isaac. Controversias del Orden Familiar 1 Acdo. Núm. Exp. 2171/2023.

Reyes Retana Fernández Justino. Sucesorio Familiar D. 2 Acdos. Núm. Exp. 2343/2024.

Rico Maciel José Luis. Sucesorio Familiar D. 1 Acdo. en Incidente. Núm. Exp. 2203/2024 Inc. de Requerimiento de Información de Ctas. y Remoción de Albacea.

Rodríguez Belmont Roberto vs. Hernández Pacheco Alejandra. Especial Familiar 1 Acdo. en Incidente. Núm. Exp. 677/2019 Inc. de Liq de Soc Conyugal.

Rodríguez Godínez Jaime. Controversias del Orden Familiar D. 1 Acdo. en Expedientillo. Núm. Exp. 1153/2022.

Rodríguez Ramírez Irma Delfina vs. Pedro Torres Madariaga. Controversias del Orden Familiar Avp. 1 Acdo. Núm. Exp. 3201/2024 Bis. 2.

Rodríguez Ruíz Martha Graciela su Sucesión. Sucesorio Familiar D. 1 Acdo. Núm. Exp. 1815/2024.

Rodríguez Vázquez Manuel vs. González Tenorio Gloria Irene. Ord. Civil Familiar D. 1 Acdo. Núm. Exp. 2115/2024 Bis. 1.

Sánchez García Eleazar. Juris. Voluntaria Familiar 1 Acdo. Núm. Exp. 1189/2020.

Sandoval Pomar Erick Daniel vs. Ramírez Altamirano Stephanie Isabel. Controversias del Orden Familiar D. 1 Acdo. Núm. Exp. 1699/2024.

Santiago Buendía Amelia su Sucesión. Sucesorio Familiar D. 1 Acdo. Núm. Exp. 2879/2024.

Solís Bernal Victoria vs. Roberto Carlos Ramos Hernández. Cont. Ord. Fam. Avp. 1 Acdo. Núm. Exp. 3209/2024.

Torres Navarro María Guadalupe. Sucesorio Familiar D. 1 Acdo. Núm. Exp. 2705/2024.

Trejo Trejo Obdulia vs. Moreno Barrera Zitlalkoatl. Controversias del Orden Familiar 1 Acdo. Núm. Exp. 2169/2018 Tomo IV del Cuad. Principal.

Ugalde Buendía Rocío Silvia su Sucesión. Sucesorio Familiar Acumulación Procedente del Juzgado 11 Familiar. 1 Acdo. Núm. Exp. 3669/2024 Principal Acumulación Al Exp. Núm. 620/2028 Remtie 11 Familiar Cdmx.

Valencia Flores Cristian vs. Rebolledo Mejía Cristina. Controversias del Orden Familiar D. 1 Acdo. Núm. Exp. 3349/2024.

Valencia Rosa Carmen Acosta vs. Flores Campeche Leobardo. Especial Familiar D. 1 Acdo. Núm. Exp. 151/1986 Expedientillo.

Vargas Mesina María de Los Ángeles vs. Medel Alcántara Isaías. Especial Familiar D. 2 Acdos. en Incidente. Núm. Exp. 1011/2024 Inc. de Pensión Alimenticia y Guarda y Custodia.

Vargas Terrazas Margarita vs. Izquierdo Dirzo Enrique. Controversias del Orden Familiar D. 1 Acdo. en Expedientillo. Núm. Exp. 733/1998 Expedientillo.

Vázquez Valdés Ángel vs. Martínez de Jesús Angélica. Controversias del Orden Familiar D. 1 Acdo. Núm. Exp. 259/2024.

Vélez Nava Isabelle vs. Vélez Martínez Wilmer Ernesto. Controversias del Orden Familiar D. 1 Acdo. Núm. Exp. 2817/2024.

Ventura Cabello Manuel. Sucesorio Familiar Avp. 1 Acdo. Núm. Exp. 3357/2024 Activo.

Verdi Torres Guadalupe vs. Ariel Valdez Hernández. Controversias del Orden Familiar D. 1 Acdo. en Incidente. Núm. Exp. 2703/2024 Inc. de Cancel. de Pensión Alimenticia.

Viniegra García Carlos Antonio. Ord. Civil Familiar D. 1 Acdo. Núm. Exp. 729/2009 Principal Tomo II.

Vivas González Verónica vs. Guerrero Corona Pedro. Controversias del Orden Familiar D. 1 Acdo. en Expedientillo. Núm. Exp. 1369/2008 Expedientillo.

Woog Flores Evangelina vs. Ramón Tabla Enric. Especial Familiar Avp. 1 Acdo. Núm. Exp. 369/2017 Tomo II.

Zamora Salazar Candelaria Benita. Int. Avp. 1 Acdo. Núm. Exp. 453/1999.

De Ávila Basurto Isaac vs. Pérez Regalado Mareline. Controversias del Orden Familiar D. 1 Acdo. Núm. Exp. 1339/2024.

NO PUBLICADOS

Ávila Gallardo Ana María. Sucesorio Familiar S. 1 Acdo. Núm. Exp. 961/2017 Secc. Segunda Tomo II.

Ávila Espinosa Jesús Antonio su Sucesión. Sucesorio Familiar 1 Acdo. Núm. Exp. 1637/2023 Inc. de Remoción de Albacea Mancomunada.

García Bolaños Irene vs. Enrique de la Fuente Moreno. Controversias del Orden Familiar 1 Acdo. Núm. Exp. 931/2012.

Gómez Xala Miriam Elisa vs. Velasco Aguilar Héctor Jesús. Controversias del Orden Familiar No Publicado. 1 Acdo. Núm. Exp. 2455/2014 Tomo III.

Hernández Acosta César. Juris. Voluntaria Familiar S. 1 Acdo. Núm. Exp. 1807/2013 Tomo II del Principal.

Martín Márquez Rojas. Sucesorio Familiar Contestación Agravios. 1 Acdo. Núm. Exp. 483/2020 Inc. de Inconformidad y Oposición Con el Inventario y Avaluo Presentado por Albacea.

Matagne Cladet Claude. Sucesorio Familiar 1 Acdo. Núm. Exp. 651/2016 Secc. Segunda.

Mota Jasso Luis Arturo vs. Mota Francisco Tania María. Especial Familiar Auto 4. 4 Acdos. en Incidente. Núm. Exp. 2809/2024 Inc. de Cambio de Guarda y Custodia.

Perea Virueta Florencio su Sucesión. Sucesorio Familiar 1 Acdo. Núm. Exp. 1151/1997 Inc. de Oposición a la Rendición de Cuentas.

Perea Virueta Florencio su Sucesión. Sucesorio Familiar Auto 5. 2 Acdos. Núm. Exp. 1151/1997 Inc. de Remoción de Albacea.

Reyes Moreno Ascari vs. Espinoza Ramos María Guadalupe. Controversias del Orden Familiar 1 Acdo. Núm. Exp. 1793/2021 Inc. de Cancel. Alimenticia.

Sandoval Cazares Yasmín Michel vs. Granados Bravo Abel. Controversias del Orden Familiar 1 Acdo. Núm. Exp. 1557/2021 Principal.

Virueta Florencio Perea. Sucesorio Familiar Auto 3. 2 Acdos. Núm. Exp. 1151/1997 Secc. Tercera (Rendición de Cuentas.

AUDIENCIA

Arellano Hinojosa Javier vs. González Cos Itzel Abigail. Aud. Confe y Se Difiere- D Controversias del Orden Familiar 1 Audiencia. Núm. Exp. 999/2024.

García Garcilazo Norma Edith vs. Serrano González Jonathan. Aud. 272 B Especial Familiar. 1 Audiencia. Núm. Exp. 1065/2024.

Méndez Juárez Jasciel Vicente vs. Méndez Hernández Vicente. Aud. Testigos y Alegatos Sentencia- D Controversias del Orden Familiar 1 Audiencia. Núm. Exp. 1819/2023.

Ramírez Torres Rubí vs. Gallardo Arteaga José Antonio. Aud. Diferida Controversias del Orden Familiar 1 Audiencia. Núm. Exp. 1417/2024.

Vargas Ramírez José Miguel vs. Ruíz García Blanca Edna. Platica Con Los Hijos de Las Partes Controversias del Orden Familiar 1 Audiencia. Núm. Exp. 751/2024.

SOLO CONSULTA
SOLO CONSULTA
SOLO CONSULTA

AUXILIAR POR MINISTERIO DE LEY:
LIC. NELLY LETICIA PINEDA BUSTOS

SECRETARÍA "B"
ACUERDOS DEL 9 DE DICIEMBRE DEL 2024

Acosta Vázquez Lucero vs. Avendaño Ramírez Jorge Eduardo. Controversias del Orden Familiar K. 1 Acdo. Núm. Exp. 790/2022.
Alevizos L Richard Bamberger vs. Olivares Rivera Lilia Adriana. Controversias del Orden Familiar K. 1 Acdo. Núm. Exp. 1132/2023 Tomo II.
Alvares Aguilar José vs. Álvarez Avilés Carlos. Controversias del Orden Familiar K. 1 Acdo. Núm. Exp. 1250/2022.
Arias Núñez Gloria Milena. Controversias del Orden Familiar Billete. 1 Acdo. en Otros. Núm. Exp. 542/2019 Tomo II.
Arroyo Morales Karla Ileana vs. Javier Ortiz Romano. Controversias del Orden Familiar K. 1 Acdo. Núm. Exp. 2334/2024.
Avelar Navarro Silvia vs. Sergio Armando Ruíz Díaz. Div. Nec. K. 1 Acdo. Núm. Exp. 1438/2000.
Barrera Muciño Mario. Sucesorio Familiar K. 1 Acdo. Núm. Exp. 478/2023.
Basilio María de Los Ángeles vs. Ríos Bernal Luis Santos. Especial Familiar K. 1 Acdo. Núm. Exp. 1354/2019.
Becerril Pérez Ramón. Sucesorio Familiar K. 1 Acdo. Núm. Exp. 1582/2023.
Cabrera Mendiola Alicia Griselda vs. Alva Velasco Gustavo Enrique. Especial Familiar 1 Acdo. Núm. Exp. 150/2024.
Carranza Tapia María de Jesús. Sucesorio Familiar K. 1 Acdo. Núm. Exp. 1654/2005.
Cedillo Ortiz Claudia vs. Aveleyda Flores Juan Pablo. Controversias del Orden Familiar Audiencia. 1 Acdo. en Incidente. Núm. Exp. 1500/2016 Inc. de Cambio de Guarda y Custodia.
Chávez Pérez Valdés Mario Arturo vs. Vanessa Dávila Rodríguez. Especial Familiar K. 1 Acdo. Núm. Exp. 152/2017.
Córdova Bello José Martín. Juris. Voluntaria Familiar 2 Acdos. Núm. Exp. 1950/2024.
Cortez Maricela vs. Jiménez Quiroz Felipe de Jesús. Controversias del Orden Familiar 1 Acdo. Núm. Exp. 34/2024 Tomo II del Cuad. Principal.
Dávila y Gómez Palacio Roberto Jesús. Sucesorio Familiar K. 1 Acdo. Núm. Exp. 3590/2024.
Domínguez Espinosa Misael vs. Hernández Quiroz Iris Estefania. Controversias del Orden Familiar K. 1 Acdo. Núm. Exp. 2852/2024.
Enciso González Karla Vanessa vs. Robertson Paredes Luis Daniel. Controversias del Orden Familiar 4 Billetes. 1 Acdo. Núm. Exp. 1464/2023.
Fernández y Fernández Arturo Juan. Sucesorio Familiar K. 1 Acdo. Núm. Exp. 1446/2018.
Flores García Jéssica Denisse vs. González Uribe Carlos. Controversias del Orden Familiar K. 1 Acdo. Núm. Exp. 1486/2024.
Flores González María Montserrat Fernanda vs. Juan Hubert de la Luna Santoyo y/o Juan Huberto de Luna Santoyo. Controversias del Orden Familiar K. 1 Acdo. Núm. Exp. 3270/2024.
Franco Medina Raymundo Iván vs. López Ramírez Érika. Especial Familiar 1 Acdo. en Incidente. Núm. Exp. 340/2019 Inc. de Guarda y Custodia Definitiva.
Franco Salazar Felipe Cid vs. Romero Blas Karen Alicia. Controversias del Orden Familiar K. 2 Acdos. Núm. Exp. 900/2022.
Gallardo González María Guadalupe y Olivares Roa Pedro. Juris. Voluntaria Familiar Audiencia. 1 Acdo. Núm. Exp. 1628/2024.
Gamboa Bastida Delfino su Sucesión. Sucesorio Familiar K. 1 Acdo. Núm. Exp. 746/2024.
García Mota Ramón Miguel. Sucesorio Familiar K. 1 Acdo. Núm. Exp. 324/2016.
García Hernández Viviana Estefania vs. Amézcua Sánchez Cristian. Controversias del Orden Familiar 1 Acdo. Núm. Exp. 1938/2024.
García Hernández Viviana Estefania vs. Amézcua Sánchez Cristian. Controversias del Orden Familiar 2 Acdos. Núm. Exp. 1938/2024 Amparo Núm.1023/2024.
García León Julia. Sucesorio Familiar K. 1 Acdo. Núm. Exp. 1634/2019.
García González Jobo. Sucesorio Familiar 1 Acdo. en Otros. Núm. Exp. 278/2024 Secc. Segunda.
Garduño Martínez Juan Carlos vs. Oliva Méndez Lilia Zorayda. Controversias del Orden Familiar K. 1 Acdo. Núm. Exp. 2064/2024 Tomo II.
Garfias Santillán María Fernanda vs. Santillán Martínez Rosa María. Controversias del Orden Familiar K. 1 Acdo. Núm. Exp. 1830/2024.
González González J Clemente. Sucesorio Familiar K. 1 Acdo. Núm. Exp. 2752/2024.
González Martínez Uriel vs. Gómez Nazario Lucy Areli. Controversias del Orden Familiar K. 1 Acdo. Núm. Exp. 2446/2024.
Gutiérrez Uribe Mónica Yazmín vs. Aguilar Martínez Juan Carlos. Controversias del Orden Familiar K. 1 Acdo. Núm. Exp. 3110/2024.
Guzmán Guerra Genaro vs. Verónica Estrada Romero. Especial Familiar K. 1 Acdo. Núm. Exp. 2744/2024.
Guzmán Guerra Genaro vs. Verónica Estrada Romero. Especial Familiar K. 1 Acdo. en Incidente. Núm. Exp. 2744/2024 Bis. 1 Inc. de Guarda y Custodia y Pensión Alimenticia.
Guzmán Guerra Genaro vs. Verónica Estrada Romero. Especial Familiar 1 Acdo. en Incidente. Núm. Exp. 2744/2024 Inc. de Compensación.
Guzmán Hermila Sebastiána su Sucesión. Sucesorio Familiar K. 1 Acdo. Núm. Exp. 482/2024.
Hernández Ahedo Ana Lilia vs. Vallejo Vázquez José Carlos. Controversias del Orden Familiar K. 1 Acdo. Núm. Exp. 2176/2024.
Hernández Pacheco Malvina Adriana vs. Octavio Murgia Serafín. Controversias del Orden Familiar Dada Cuenta. 1 Acdo. Núm. Exp. 938/2014.
Hernández Salinas Ignacia su Sucesión. Sucesorio Familiar K. 1 Acdo. Núm. Exp. 2860/2024.
Hinojosa Navarro Luis vs. Juris. Voluntaria Familiar K. 1 Acdo. Núm. Exp. 578/2008.
Isabel Cerón Espíritu Cerón. Sucesorio Familiar K. 1 Acdo. en Expedientillo. Núm. Exp. 876/1986 Expedientillo.
Islas Escalona Alejandra vs. Miguel Ángel Torres González. Especial Familiar Billete. 1 Acdo. en Incidente. Núm. Exp. 1050/2017 Inc. de Liquidación de Pensión Alimenticia.
Jiménez Morales Estela vs. Martínez Granados Julio César. Controversias del Orden Familiar K. 1 Acdo. Núm. Exp. 3148/2024.
Jiménez Sánchez Jesús. Sucesorio Familiar K. 1 Acdo. Núm. Exp. 2188/2024.
Lara López Gustavo vs. Tzompaxtle Tzompaxtle Areli Marlen. Controversias del Orden Familiar K. 1 Acdo. Núm. Exp. 1130/2024.
Limias Hernández Víctor Orlando vs. Claudia Patricia Flores Juárez. Especial Familiar K. 1 Acdo. Núm. Exp. 678/2021.
Mario Moriv Arroyo Scnellenger. Juris. Voluntaria Familiar K. 1 Acdo. en Expedientillo. Núm. Exp. 170/2011 Expedientillo.
Medina Vélez Sandra Luz vs. Olivares Felipe. Controversias del Orden Familiar K. 1 Acdo. Núm. Exp. 1004/2023 Principal.
Meneses González José Antonio vs. Lorena Hernández Jacques. Especial Familiar K. 1 Acdo. Núm. Exp. 2204/2013 Tomo III.
Monroy Huitrón Guadaluape su Sucesión. Sucesorio Familiar K. 1 Acdo. Núm. Exp. 2584/2024.
Moreno Fernández Jesús vs. Huerta Psihas Helena. Especial Familiar K. 1 Acdo. Núm. Exp. 1070/2021.
Muciño Cortés Andrea Vanessa vs. Solís Ruíz José Alberto. Controversias del Orden Familiar K. 1 Acdo. Núm. Exp. 3102/2024 Tomo II.
Nipauceno Reyes Ana Karen vs. Padilla Méndez Daniel. Controversias del Orden Familiar K. 1 Acdo. Núm. Exp. 586/2024.
Patiño Mondragón Enrique vs. Patiño Castañeda Enrique su Sucesión. Ord. Civil Familiar K. 1 Acdo. Núm. Exp. 618/2024.
Patricia Millán Sánchez vs. Mariano García Morales. Ord. Civil Familiar K. 1 Acdo. en Expedientillo. Núm. Exp. 1170/2022 Expedientillo.
Peralta Manzo Leslie vs. Ruíz Ortega Ángel Roberto. Controversias del Orden Familiar K. 1 Acdo. Núm. Exp. 1772/2024 Expedientillo.
Pérez Rivera Gabriela vs. Pedro Aguilar Aguilar. Alim. K. 1 Acdo. Núm. Exp. 378/1995.
Pérez Rocha Alma Socorro su Sucesión. Sucesorio Familiar K. 1 Acdo. Núm. Exp. 1364/2024.
Pineda Ramírez Francisco Javier vs. Mireya Ochoa Pineda. Div. Nec. K. 2 Acdos. Núm. Exp. 1494/2007.
Ramírez Contreras Felipe vs. Elsa Franco Buret. Especial Familiar K. 1 Acdo. Núm. Exp. 942/2017.

SOLO CONSULTA
SOLO CONSULTA
SOLO CONSULTA

Ramírez Zarza Abrahamisaac vs. Adriana García Garza. Controversias del Orden Familiar K. 1 Acdo. Núm. Exp. 2698/2024.
Ramos Hernández Raquel. Int. K. 1 Acdo. Núm. Exp. 506/2011.
Ramírez Díaz Martha Alicia vs. Ricardo Toriz Flores. Especial Familiar 1 Acdo. en Amparo. Núm. Exp. 3034/2024 Amparo 973/2024.
Rangel Magaña Rosalva vs. Omar Aranda Pineda. Controversias del Orden Familiar K. 1 Acdo. Núm. Exp. 654/2015.
Rangel Miranda Eduardo vs. Rodríguez Pérez Ana Lizeth. Especial Familiar K. 1 Acdo. Núm. Exp. 2570/2024.
Ríos Reyes Lilia Mireya vs. Vega Nolasco Ricardo. Controversias del Orden Familiar K. 1 Acdo. Núm. Exp. 2564/2024.
Roberto Rico Ramírez vs. Leticia Chávez Olmos. Especial Familiar K. 1 Acdo. en Expedientillo. Núm. Exp. 506/2006 Expedientillo.
Rodríguez González Jorge su Sucesión. Sucesorio Familiar K. 2 Acdos. Núm. Exp. 2022/2021 Principal.
Rodríguez Sepúlveda Joel vs. Salas Alemán Olga María. Controversias del Orden Familiar Dada Cuenta. 1 Acdo. Núm. Exp. 1148/2020 Inc. de Compensación.
Rojas Zamora Verónica vs. Fuentes Colín Iván. Controversias del Orden Familiar 2 Acdos. Núm. Exp. 1672/2024.
Roldán Castro Anayanci Cristhian vs. Enoc Cedeño Vázquez. Especial Familiar 1 Acdo. Núm. Exp. 696/2016 Inc. de Cancel. de Pensión Alimenticia.
Romero Paredes Jorge vs. María del Carmen Balderrama Carrasco. Especial Familiar K. 2 Acdos. Núm. Exp. 466/2016.
Ruíz Guzmán Marina vs. Torres Ruíz René y Torres Ruíz María Laura. Controversias del Orden Familiar K. 2 Acdos. Núm. Exp. 1944/2024.
Sánchez Cruz Yereth Karina. Controversias del Orden Familiar K. 1 Acdo. en Incidente. Núm. Exp. 2146/2024 Inc. de Cambio de Guarda y Custodia.
Sánchez Vargas Bonifacia su Sucesión. Sucesorio Familiar K. 2 Acdos. Núm. Exp. 3452/2024.
Sandoval Rocha Érika Constanza vs. Julio César Torres Armenta. Controversias del Orden Familiar K. 1 Acdo. Núm. Exp. 350/2019.
Santander Maldonado Jaime vs. Ortiz Moreno Esperanza. Especial Familiar K. 1 Acdo. Núm. Exp. 1008/2015.
Solís Ruíz Mayra Beatriz vs. Pérez Rosas Pedro Alberto. Especial Familiar K. 1 Acdo. Núm. Exp. 116/2017 Inc. de Actual. y Cuantif. de Pens. Alim. Adeudadas.
Tafoya Muñoz Esperanza. Sucesorio Familiar K. 1 Acdo. Núm. Exp. 1430/2023.
Trejo Sonia Vargas vs. Ramírez Padilla Armando. Especial Familiar K. 1 Acdo. en Incidente. Núm. Exp. 1802/2009 Inc. de Liquidación de Sociedad Conyugal.
Veytia Lyyn Josefa del Pilar su Sucesión. Sucesorio Familiar Cheques. 1 Acdo. Núm. Exp. 1394/2022 Cuarta Sección.
Vilchis Laguna Marisela. Sucesorio Familiar K. 1 Acdo. Núm. Exp. 2188/2012.
Villanueva Fidelia Fragoso. Sucesorio Familiar 3 Acdos. Núm. Exp. 848/2007 Inc. de Ejecc. de Sentencia.
Vives Rendón Reneexcusa que Remite el C. Juez Octavo de Lo Familiar de la Cdmx vs. García Estrada Karla Viridiana. Controversias del Orden Familiar K. 2 Acdos. Núm. Exp. 780/2020 Bis. 2 Tomo III.
Zamora García Fernando su Sucesión. Sucesorio Familiar K. 1 Acdo. Núm. Exp. 3346/2024.
Zarazua Flores María del Carmen vs. Mendoza Becerra Alberto Carlos. Especial Familiar K. 1 Acdo. en Expedientillo. Núm. Exp. 354/2012 Expedientillo.
Zumaya Rojas Ciro. Sucesorio Familiar K. 1 Acdo. Núm. Exp. 1892/2023.

MAL PUBLICADOS

Monroy Romero Erick Romel vs. Jiménez García Dulce Patricia. Controversias del Orden Familiar 2 Acdos. Núm. Exp. 2022/2024 Principal.

NO PUBLICADOS

Almaraz Santiago Guadalupe. Sucesorio Familiar 1 Acdo. Núm. Exp. 2296/2024.
Almaraz Santiago Guadalupe. Sucesorio Familiar 1 Acdo. en Incidente. Núm. Exp. 2296/2024 Inc. de Oposición Al Inventario y Avalúo.
Alquicira Rodríguez Susana. Sucesorio Familiar 1 Acdo. Núm. Exp. 932/2023.
Alvarado Barrera Isabel Paulina vs. Hernández García Marco Antonio. Controversias del Orden Familiar 1 Acdo. Núm. Exp. 568/2024.
Álvarez Juárez Araceli vs. Salas Maldonado Rigoberto. Controversias del Orden Familiar 1 Acdo. Núm. Exp. 444/2023.
Anzures Petra Rosalía. Juris. Voluntaria Familiar 2 Acdos. Núm. Exp. 1728/2024.
Bautista Reséndiz Alfredo vs. Bautista Reséndiz Jaime. Controversias del Orden Familiar 2 Acdos. Núm. Exp. 54/2024 Principal.
Cabrera Mendiola Alicia Griselda vs. Alva Velasco Gustavo Enrique. Especial Familiar 1 Acdo. Núm. Exp. 150/2024.
Chávez Sánchez Tania vs. Martínez Rico Jorge Enrique. Controversias del Orden Familiar 1 Acdo. Núm. Exp. 446/2017.
Córdova Bello José Martín. Juris. Voluntaria Familiar 1 Acdo. Núm. Exp. 1950/2024.
Domínguez Almanza Alison Nicole vs. Ortega Ortega Giovanni Gonzalo. Controversias del Orden Familiar 1 Acdo. Núm. Exp. 1626/2024.
García González Juana Mireya vs. Navarrete Victorio Trinidad y Chacón García Misue Magaly. Controversias del Orden Familiar 1 Acdo. Núm. Exp. 1010/2024.
Gómez Gómez Susana Jacqueline vs. Camacho Maquintos Porfirio Israel. Controversias del Orden Familiar 1 Acdo. Núm. Exp. 884/2005 Principal.
Grela Díaz Heddy Margarita. Juris. Voluntaria Familiar 1 Acdo. Núm. Exp. 1982/2024.
Guerra Romera María José vs. Rosales Alcántara Hugo. Controversias del Orden Familiar 9 Acdos. Núm. Exp. 2458/2024 Tomo II Activo.
Gutiérrez Ramírez Javier su Sucesión. Sucesorio Familiar 1 Acdo. Núm. Exp. 1336/2024.
Hernández Hernández Miguel Ángel. Sucesorio Familiar 1 Acdo. Núm. Exp. 534/2023.
Hernestina Martínez González. Sucesorio Familiar 1 Acdo. en Expedientillo. Núm. Exp. 1810/2024 Expedientillo.
Hinojosa Jiménez Gloria Ivonne vs. Lara Villegas Raúl Raymundo. Controversias del Orden Familiar 1 Acdo. Núm. Exp. 1384/2000 Inc. de Cancel. de Pensión Alimenticia.
Huerta Bernal Rosa Andrea vs. Luna Pérez Jorge Emmanuel. Especial Familiar 1 Acdo. Núm. Exp. 1062/2021.
Juan Pérez José Antonio vs. Miriam Guerra Roque. Ord. Civil Familiar 1 Acdo. en Incidente. Núm. Exp. 1026/2008 Inc. de Incumplimientode Pago de Pensión Alimenticia, Pago Retoractivo e Incumplimiento de Sent.
Lara Hernández Leticia vs. Jiménez Arrieta Miguel Ángel. Controversias del Orden Familiar 1 Acdo. Núm. Exp. 712/2017.
López Santillán Elena vs. Mejía López Néstor. Controversias del Orden Familiar 3 Acdos. Núm. Exp. 2024/2024.
López Tovar Paulina vs. Velazco Rivas Jorge Daniel. Controversias del Orden Familiar 2 Acdos. Núm. Exp. 3422/2024.
Loya del Hoyo Luis Alphonso Gabriel vs. Becerra Aceves Ayajaira. Controversias del Orden Familiar 6 Acdos. en Incidente. Núm. Exp. 2352/2014 Tomo II del Inc. de Guarda y Custodia.
Martínez Marín Eduardo Alberto vs. Cárdenas González Paola Jimena. Controversias del Orden Familiar 2 Acdos. Núm. Exp. 3364/2024 Tomo II.
Maya Sánchez Alicia vs. Romero Gloria Héctor Hugo. Especial Familiar 1 Acdo. Núm. Exp. 472/2024.
Miranda Chávez Jesús Gilberto vs. Medina Machorro María Isabel. Controversias del Orden Familiar 1 Acdo. Núm. Exp. 50/2024.
Moreno Martínez Susana vs. Blancas León Juan Carlos. Controversias del Orden Familiar 2 Acdos. Núm. Exp. 1466/2024.
Naranjo Martínez Ramón su Sucesión. Sucesorio Familiar 1 Acdo. Núm. Exp. 1418/2024.
Ocampo Arteaga Isabel. Sucesorio Familiar 1 Acdo. Núm. Exp. 2996/2024 Secc. Cuarta.
Poblano Chávez Ernestina. Sucesorio Familiar 1 Acdo. en Otros. Núm. Exp. 878/2012 Secc. Segunda.
Priego Alonso Adriana vs. Horacio Rafael Morales Lazcano. Cont. Ord. Fam. 2 Acdos. Núm. Exp. 3212/2024.
Ramírez Quezada Marcelina vs. Ventura Sánchez Israel. Controversias del Orden Familiar 1 Acdo. Núm. Exp. 1702/2024 Principal.
Rivera Gaona Martha Silvia. Controversias del Orden Familiar 1 Acdo. en Incidente. Núm. Exp. 894/1994 Tomo II del Inc. de Aumento de Pens Alim. y Pago de Deudas Contraidas.

SOLO CONSULTA
SOLO CONSULTA
SOLO CONSULTA

Rojas Zamora Verónica vs. Fuentes Colín Iván. Controversias del Orden Familiar 1 Acdo. Núm. Exp. 1672/2024.
Roldán Castro Anayanci Cristhian vs. Enoc Cedeño Vázquez. Especial Familiar 3 Acdos. Núm. Exp. 696/2016 Inc. de Cancel. de Pensión Alimenticia.
Romero Jiménez Juan. Sucesorio Familiar 1 Acdo. en Otros. Núm. Exp. 274/2010 Rendición de Ctas. Abril a Julio 2024.
Romero Pineda Meztli. Controversias del Orden Familiar 1 Acdo. en Incidente. Núm. Exp. 232/2023 Inc. de Cambio de Guarda y Custodia.
Ruíz Sánchez Mariluz Nayely vs. Rodríguez Luna Elías Hermilo. Controversias del Orden Familiar 1 Acdo. Núm. Exp. 1942/2024.
Sánchez Morales Ivonne Skarlet vs. Campos Acevedo José Eduardo. Controversias del Orden Familiar 3 Acdos. Núm. Exp. 1386/2024.
Silis Maldonado Guadalupe. Sucesorio Familiar 2 Acdos. en Incidente. Núm. Exp. 958/2014 Tomo II del Inc. de Licencia para Vender.
Terrazas Huesca Diego José vs. Pérez Martínez Rocío. Controversias del Orden Familiar 1 Acdo. Núm. Exp. 1306/2011 Inc. de Adecuación de Pensión Alimenticia.
Vargas de la Cruz Ofelia. Sucesorio Familiar 2 Acdos. Núm. Exp. 1552/2018 Secc. Segunda.
Vázquez Jarquín Emiliano su Sucesión. Sucesorio Familiar 1 Acdo. Núm. Exp. 1968/2024.
Villanueva Fidelia Fragoso. Sucesorio Familiar 5 Acdos. Núm. Exp. 848/2007 Inc. de Ejecc. de Sentencia.
Zarza Briseño Martha Eugenia vs. Paz López José Manuel. Especial Familiar 1 Acdo. Núm. Exp. 512/2023.

LA SECRETARIA DE ACUERDOS
LIC. MARGOT KARINA BARROSO CASILLAS

DÉCIMO DE LO FAMILIAR

SECRETARÍA "A"
ACUERDOS DEL 9 DE DICIEMBRE DEL 2024

Acosta Vega Stephanie Gabriela. - vs. Martínez Hernández René Areli. Controversias del Orden Familiar 1 Acdo. Núm. Exp. 1387/2024.
Aguayo Márquez María Elena vs. Nancy Evelyn y Francisco Ambos de Apellidos Moreno Aguayo. Controversias del Orden Familiar Proveniente del 36 Familiar. 1 Acdo. Núm. Exp. 3021/2024 Bis. 1 Tomo II.
Alatriste Campos Trinidad. Sucesorio Familiar 1 Acdo. Núm. Exp. 1285/2024.
Álvarez Balandra Raúl su Sucesión. Sucesorio Familiar 1 Acdo. Núm. Exp. 1913/2024.
Álvaro Rodríguez Ruth Alejandra vs. Herrera Maya Miguel. Controversias del Orden Familiar Juzgado 36. 2 Acdos. Núm. Exp. 2567/2024.
Ángeles Quintana Caritina (su Sucesión). Sucesorio Familiar 1 Acdo. Núm. Exp. 955/2019.
Arana Reynaga Rosa María. Sucesorio Familiar Radicación del Juzgado 36 Familiar. 1 Acdo. Núm. Exp. 2931/2024.
Ávalos Castañeda Manuel. Sucesorio Familiar Radicación del Juzgado 36 Familiar. 1 Acdo. Núm. Exp. 2801/2024.
Balderas Mendoza Ana Emilia. Sucesorio Familiar 1 Acdo. Núm. Exp. 1723/2024.
Barriga Sánchez Gerardo vs. Liliana María Maguey González. Especial Familiar 1 Acdo. en Incidente. Núm. Exp. 1021/2022 Régimen de Convivencia Familiar.
Basilio Terres Mariana vs. Ríos Arellano Luis Arturo. Controversias del Orden Familiar Exp. de Extinción 36 Fam. 1 Acdo. Núm. Exp. 3101/2024.
Becerril Ortiz Teresa. Sucesorio Familiar 1 Acdo. en Expedientillo. Núm. Exp. 281/1994.
Borgonio López María Magdalena (su Suc). Sucesorio Familiar 1 Acdo. Núm. Exp. 389/2021.
Calzada Martínez Christian Alfredo. - y Joana Páez Martínez. -. Controversias del Orden Familiar 6 Acdos. Núm. Exp. 235/2024.
Camaño Andrade Olga Isabel vs. Daniel Núñez Valenzuela. Controversias del Orden Familiar 1 Acdo. en Amparo. Núm. Exp. 519/2020 Amparo 1254/2023.
Cárdenas Rodrigeuz Virginia su Sucesión. Sucesorio Familiar Exp. de Extinción 36 Fam. 1 Acdo. Núm. Exp. 2909/2024 Bis. 1.
Cárdenas Rubio Jesús Mario vs. Reza Bañuelos Norma Alicia. Especial Familiar 1 Acdo. Núm. Exp. 1067/2024.
Casas Mireles Manuela su Suc. Sucesorio Familiar 1 Acdo. Núm. Exp. 1455/2023.
Castañeda Escamilla Pánfilo. Sucesorio Familiar 1 Acdo. Núm. Exp. 397/2023.
Castillo Torres Alberto. su Suc. Sucesorio Familiar 1 Acdo. en Otros. Núm. Exp. 723/2022 Secc. Segunda.
Colín Lázaro Rogelio su Sucesión. Sucesorio Familiar Radicación Juzgado 36 Familiar. 1 Acdo. Núm. Exp. 1889/2022.
Cortés Jiménez Tiburcio su Suc. Sucesorio Familiar 1 Acdo. Núm. Exp. 623/2024.
Dávila Navejas Ramón su Sucesión. Sucesorio Familiar Radicación del Juzgado 36 Familiar. 1 Acdo. Núm. Exp. 3057/2024.
Escobedo Navarro Armando. Sucesorio Familiar Radicación del Juzgado 36 Familiar. 1 Acdo. Núm. Exp. 3013/2024.
Escorcia Martínez Araceli vs. Pablo Raúl Dávila Pérez. Controversias del Orden Familiar Juz. 36. 2 Acdos. Núm. Exp. 2969/2024.
Fernández Hernández Oscar vs. Ruth Patricia Sánchez Rendón. Especial Familiar 1 Acdo. Núm. Exp. 2037/2023.
Fernández Rubach Alexander vs. De Quevedo Malda Andrea Paulette. Controversias del Orden Familiar 6 Acdos. Núm. Exp. 1805/2024.
Fragoso Santiago Victoria vs. Ángel Mario Mujica Jiménez. Controversias del Orden Familiar Radicación del Juzgado 36 Familiar. 1 Acdo. Núm. Exp. 2929/2024 Bis. 1.
Frausto Reyes Carlos. su Suc. Sucesorio Familiar 1 Acdo. Núm. Exp. 2025/2021.
Gallardo Campero Regina Metzerit vs. Gallardo Ochoa Ángel Arturo. Controversias del Orden Familiar Expedientillo. 1 Acdo. Núm. Exp. 121/2023.
García Bolaños Daniela. Controversias del Orden Familiar 1 Acdo. Núm. Exp. 1631/2024.
García Escandón Felipa. Int. Radicación Juzgado 36 Familiar. 1 Acdo. Núm. Exp. 2637/2024.
Garduño Cruz Diana Guadalupe vs. Ricardo Martín Garduño Florez. Controversias del Orden Familiar Radicación del Juzgado 36 Familiar. 1 Acdo. Núm. Exp. 2697/2024.
Gil López Sandra Lidia su Sucesión. Sucesorio Familiar Radicación Juzgado 36 Familiar. 1 Acdo. Núm. Exp. 3049/2024.
González Arvizu Ezequiel vs. Rangel Gutiérrez Marlene Montserrat. Controversias del Orden Familiar Radicación del Juzgado 36 Familiar. 1 Acdo. Núm. Exp. 2805/2024.
González Balderas Juan. Sucesorio Familiar No Pub del 5. 1 Acdo. en Amparo. Núm. Exp. 1287/2015 1416/2023.
González Chona Uriel su Sucesión. Sucesorio Familiar 1 Acdo. Núm. Exp. 1863/2024.
González Cortez Roberta Anain vs. Ulises Enrique León López. Controversias del Orden Familiar Exp. de Extinción 36 Fam. 1 Acdo. Núm. Exp. 2501/2024.
González Rodrgiuez Tania vs. Avilés Sánchez Yair. Controversias del Orden Familiar Radicación del Juzgado 36 Familiar. 1 Acdo. Núm. Exp. 3061/2024.
González Velasco Raúl su Sucesión. Sucesorio Familiar Exp. de Extinción 36 Fam. 1 Acdo. Núm. Exp. 2589/2024.
González Delgado Petra. Sucesorio Familiar 1 Acdo. en Incidente. Núm. Exp. 151/2022 Remoción de Albacea.
Guerrero Trejo Enrique Emilio su Sucesión. Sucesorio Familiar Radicación Juzgado 36 Familiar. 1 Acdo. Núm. Exp. 3327/2024.
Guisa y Acevedo José Patricio su Sucesión. Sucesorio Familiar Radicación del Juzgado 36 Familiar. 1 Acdo. Núm. Exp. 2799/2024.
Heremans Martín Catherine vs. Blanco Colina Luis Alberto. Especial Familiar 1 Acdo. en Exhorto. Núm. Exp. 2893/2024.
Hernández Mendoza Rocío vs. García Salvador Christian Gildardo. Controversias del Orden Familiar Proveniente del 36 Familiar. 1 Acdo. Núm. Exp. 2551/2024.
Hernández Ramírez Lizbeth vs. Morales Mendoza Abraham. Controversias del Orden Familiar 1 Acdo. Núm. Exp. 1783/2024.
Hernández Rivero Vanessa Georgina vs. Alejandro Victoria Gallegos. Cont. Ord. Fam. 1 Acdo. Núm. Exp. 2651/2024.
Hernández Trejo Luis León vs. Ma del Carmen Pedraza Castañeda. Especial Familiar Radicación del Juzgado 36 Familiar. 1 Acdo. Núm. Exp. 3009/2024.
Hernández Trejo Luis León vs. Pedraza Castañeda Ma del Carmen. Especial Familiar Juz. 36. 2 Acdos. en Incidente. Núm. Exp.

SOLO CONSULTA

3009/2024 Inc. de Cambio de Guarda y Custodia Prom por María del Carmen Pedraza.
Hernández Zaldívar Ricardo su Sucesión. Sucesorio Familiar 1 Acdo. Núm. Exp. 1635/2024.
Herrera Hernández Irma Georgina vs. Cano Ruíz Juan Daniel. Controversias del Orden Familiar 1 Acdo. Núm. Exp. 1105/2024.
Herrera Mendoza Jorge Abraham vs. Reyes Ruíz Daniela Verónica. Controversias del Orden Familiar Proveniente del 36 Familiar. 1 Acdo. Núm. Exp. 2543/2024.
Jiménez Castillo Rebeca. su Suc. Sucesorio Familiar 1 Acdo. en Incidente. Núm. Exp. 249/2022 Bis. 2 Inc. de Remoción de Albacea.
Jiménez Puga Soledad. Sucesorio Familiar Proveniente del Juzgado 36 Familiar. 1 Acdo. Núm. Exp. 2431/2024.
Juárez Barajas Gabriel. Sucesorio Familiar 1 Acdo. Núm. Exp. 333/2023.
Juárez González Adán Enrique vs. Sánchez Nicolás Fanny. Especial Familiar Exp. de Extinción 36 Fam. 1 Acdo. Núm. Exp. 2521/2024.
Juárez Guerrero Bárbara Guadalupe vs. Balam Rivero Fabián. Controversias del Orden Familiar Radicación del Juzgado 36 Familiar. 1 Acdo. Núm. Exp. 2663/2024 Bis. 1.
Juárez Guillermo vs. Vázquez Antunez Elizabeth. Especial Familiar Exp. de Extinción 36 Fam. 1 Acdo. Núm. Exp. 3383/2024.
Juárez Hernández Luz María su Sucesión vs. Hernández Juárez Elena su Sucesión. Sucesorio Familiar 1 Acdo. Núm. Exp. 863/2024.
Jurado López Fernando Enrique vs. Bertha Caropreso Torres. Especial Familiar Radicación Juzgado 36 Familiar. 1 Acdo. Núm. Exp. 3231/2024.
Ladislao Salas Teresa su Sucesión. Sucesorio Familiar 1 Acdo. Núm. Exp. 1309/2024.
Larios Machuca María Teresa. Sucesorio Familiar Radicación del Juzgado 36 Familiar. 1 Acdo. Núm. Exp. 2995/2024.
Lazo Díaz Gerlinde Margaux vs. Frutos Maza Juan Carlos. Cont. Ord. Fam. 2 Acdos. Núm. Exp. 1223/2010.
López Ramírez Blanca Susana vs. Pina Martínez Isaac Rodrigo. Especial Familiar 1 Acdo. Núm. Exp. 1151/2014.
López Ramírez Blanca Susana vs. Pina Martínez Isaac Rodrigo. Especial Familiar 1 Acdo. en Incidente. Núm. Exp. 1151/2014 Inc. de Guarda y Custodia, Pensión Alimenticia.
Maldonado y Zamudio Miguel Ángel. Sucesorio Familiar Radicación del Juzgado 36 Familiar. 1 Acdo. Núm. Exp. 2669/2024 Bis. 1.
Malváez Jiménez Lina. Sucesorio Familiar Radicación Juzgado 36 Familiar. 1 Acdo. Núm. Exp. 2713/2024.
Martínez Carreño Estefania vs. Zamudio González Julio Fernando. Controversias del Orden Familiar 3 Acdos. Núm. Exp. 249/2024.
Martínez Ruíz Cabañas Octavio vs. Octavio Martínez Alcibar. Controversias del Orden Familiar Radicación del Juzgado 36 Familiar. 1 Acdo. Núm. Exp. 2721/2024.
Martínez Sánchez Edwin Jesús vs. Mayra Mendoza Romero. Controversias del Orden Familiar 1 Acdo. Núm. Exp. 647/2019.
Martínez Vizzuet Gustavo. su Suc. Sucesorio Familiar 1 Acdo. en Incidente. Núm. Exp. 1809/2021 Bis. 1 Inc. de Remoción de Albacea.
Mejía Ibarra José Antonio vs. Benítez Nava Juana Felipa. Especial Familiar 1 Acdo. Núm. Exp. 343/2023.
Meléndez Ibarra Alejandro y Remedios Aguirre Meléndez. Sucesorio Familiar 1 Acdo. Núm. Exp. 2635/2024.
Moreno Arciniega Caleb vs. Osorio Rosales Ana Karen. Especial Familiar 1 Acdo. Núm. Exp. 91/2023.
Moreno Serna Ceidy Lizbeth vs. Gonzalo Olvera Martínez. Controversias del Orden Familiar Radicación del Juzgado 36 Familiar. 1 Acdo. Núm. Exp. 2953/2024.
Nava Santoyo Raúl. su Suc. Sucesorio Familiar 1 Acdo. en Otros. Núm. Exp. 521/2022 Secc. Cuarta.
Neria Romano Marcelino. Sucesorio Familiar Radicación Juzgado 36 Familiar. 1 Acdo. Núm. Exp. 2673/2024.
Olvera Mendoza María Fernanda. - vs. Olvera Alarcón Fabián Carlos. Controversias del Orden Familiar 1 Acdo. Núm. Exp. 807/2023.
Orozco Lara María Guadalupe (su Sucesión). Sucesorio Familiar 1 Acdo. Núm. Exp. 1449/2017.
Osorio Salto Antonio su Sucesión. Sucesorio Familiar Exp. de Extinción 36 Fam. 1 Acdo. Núm. Exp. 3379/2024.
Osuna García Marlem Guadalupe vs. Hernández Lepe Saúl Octavio. Especial Familiar 2 Acdos. en Exhorto. Núm. Exp. 3443/2024.
Palacios Huerta Lorenza su Suc. Sucesorio Familiar 1 Acdo. Núm. Exp. 1387/2023.
Pérez Espejel Jael Zafiro vs. Roberto Bonifación Pérez Mejía. Controversias del Orden Familiar 1 Acdo. Núm. Exp. 941/2022.
Pérez García Porfirio vs. Judith Pérez García. Controversias del Orden Familiar Proveniente del 36 Familiar. 1 Acdo. Núm. Exp. 2491/2024.
Pérez Pérez Margarita vs. Reyes Salazar Carlos Alberto. Controversias del Orden Familiar 1 Acdo. Núm. Exp. 463/2023 Tomo II.
Pineda Rivera Gabriela vs. García Sánchez Héctor. Especial Familiar Radicación del Juzgado 36 Familiar. 1 Acdo. Núm. Exp. 3241/2024.
Plata Medina Johana Itzel vs. Luis Gerardo Badillo Gómez. Controversias del Orden Familiar 1 Acdo. Núm. Exp. 1199/2023.
Pérez Castañeda María Guadalupe vs. Nepomuceno Villanueva Sergio. Controversias del Orden Familiar Juzgado 36. 3 Acdos. Núm. Exp. 3185/2024 Bis. 1.
Quintero Hernández Paula su Sucesión. Sucesorio Familiar 1 Acdo. Núm. Exp. 2069/2024.
Ramírez Medina Lilia Yolanda. Sucesorio Familiar Radicación Juzgado 36 Familiar. 1 Acdo. Núm. Exp. 2693/2024.
Ramírez Zamacona María Carolina vs. Morales Triano José Enrique. Ord. Civil Familiar 1 Acdo. en Incidente. Núm. Exp. 2271/2012 Cancel. de Pensión Alimenticia.
Ramos Munguía Carlos Miguel vs. Prado Pesquera Vanessa Viridiana. Controversias del Orden Familiar 1 Acdo. Núm. Exp. 2863/2024.
Reséndiz Huerta Dora y Cuadros Buendía Flavio Alfredo vs. Cuadros Reséndiz Vanessa y Corona González Armando. Controversias del Orden Familiar Radicación del Juzgado 36 Familiar. 1 Acdo. Núm. Exp. 2695/2024.
Rivera Legorreta María Magdalena. Sucesorio Familiar Radicación Juzgado 36 Familiar. 1 Acdo. Núm. Exp. 2709/2024.
Roca Rea Claudia Ninoska. - vs. Ubaldo Marino Hernández. Controversias del Orden Familiar 1 Acdo. Núm. Exp. 353/2024.
Rocher Pérez Marco Antonio. - su Suc. -. Sucesorio Familiar 1 Acdo. Núm. Exp. 461/2024.
Rodríguez Andrade Christian vs. María Virginia González Cruz. Controversias del Orden Familiar Radicación del Juzgado 36 Familiar. 1 Acdo. Núm. Exp. 3023/2024.
Román Franco Christian Sharin vs. Vázquez Vealsco Vivian Viridiana. Controversias del Orden Familiar Proveniente del 36 Familiar. 1 Acdo. Núm. Exp. 3119/2024.
Romero Vera Mireya vs. Cruz García Víctor Hugo. Controversias del Orden Familiar 1 Acdo. Núm. Exp. 19/2022.
Ruíz Ugalde Patricia vs. Hernández Romano José Maximiliano. Controversias del Orden Familiar Exp. de Extinción 36 Fam. 1 Acdo. Núm. Exp. 3427/2024.
Salinas Ramírez Paola Jaquelíne vs. Gonzalo Ángel Ruíz de la Cruz. -. Controversias del Orden Familiar 1 Acdo. Núm. Exp. 57/2024.
Sánchez Bazán Karla Berenice vs. Javier Vázquez Carrasco. Especial Familiar Radicación Juzgado 36 Familiar. 1 Acdo. Núm. Exp. 2745/2024.
Sánchez Herrera Enrique Antonio vs. Belmont Sánchez Giovana Linet. Controversias del Orden Familiar 1 Acdo. Núm. Exp. 1429/2024.
Sánchez Martínez Karla Piedad vs. Palma Leocadio Óscar. Controversias del Orden Familiar 1 Acdo. Núm. Exp. 1983/2014.
Sánchez Pérez Margarita su Sucesión. Sucesorio Familiar Radicación Juzgado 36 Familiar. 1 Acdo. Núm. Exp. 3099/2024.
Santamaría Morales Ángel Santiago vs. Mendoza Almanza Amaranta. Especial Familiar 1 Acdo. en Incidente. Núm. Exp. 1359/2019 Régimen de Visitas y Convivencias.
Santana Trejo Martina Susana vs. Gutiérrez Barrón Tomás. Controversias del Orden Familiar 1 Acdo. Núm. Exp. 1449/2024.
Santiago Meza Norma Angélica vs. Rosas Sevilla José Luis. Especial Familiar 1 Acdo. Núm. Exp. 849/2024.
Serrano Rodríguez Margarita su Sucesión. Sucesorio Familiar Juz. 36. 2 Acdos. Núm. Exp. 3341/2024.
Soto Pérez Apolinar. Int. 1 Acdo. Núm. Exp. 359/1988.
Torres González Jéssica vs. Jesús Hernández Fernández. Controversias del Orden Familiar 1 Acdo. Núm. Exp. 1747/2023.
Torres Hernández María Teresa vs. Reséndiz Verdiguel Óscar Omar. Controversias del Orden Familiar 1 Acdo. Núm. Exp. 2109/2024.
Valdez Hernández Karla vs. Israel Padilla Arteaga. Controversias del Orden Familiar 1 Acdo. en Incidente. Núm. Exp. 2915/2024 Incidente.

SOLO CONSULTA
SOLO CONSULTA
SOLO CONSULTA

Valencia Padilla América. Juris. Voluntaria Familiar 1 Acdo. Núm. Exp. 1181/2024.
Vargas Martínez Andrea vs. José Luis Damián Pozo. Controversias del Orden Familiar Radicación del Juzgado 36 Familiar. 1 Acdo. Núm. Exp. 2985/2024.
Vázquez González Alicia. Juris. Voluntaria Familiar 1 Acdo. Núm. Exp. 2825/2024.
Vega Herrera Rafael. su Suc. Sucesorio Familiar 1 Acdo. Núm. Exp. 331/2022.
Vega Reséndiz Andrés vs. Vega Reyes Héctor. Controversias del Orden Familiar Juzgado 36. 3 Acdos. Núm. Exp. 2535/2024.
Velo Conde Christian Amabile y Perea Ortiz Julio César. -. Controversias del Orden Familiar 1 Acdo. Núm. Exp. 983/2024.
Villaseño Echalaz Maris Stela vs. De la Riva Vargas Lorenzo. Controversias del Orden Familiar 1 Acdo. en Exhorto. Núm. Exp. 3165/2024.
Zaldívar Morán Jocelyn Betzabe vs. Mauricio Vázquez González. Ord. Civil Familiar Radicación del Juzgado 36 Familiar. 1 Acdo. Núm. Exp. 3219/2024.
Zaldívar Morán Jocelyn Betzabe vs. Mauricio Vázquez González. Ord. Civil Familiar Juz. 36. 1 Acdo. en Incidente. Núm. Exp. 3219/2024 Modificación de Convenio.
Zamora Noyola Stephanie vs. Hernández Guevara Josafat Raúl. Controversias del Orden Familiar Juzgado 36. 1 Acdo. en Expedientillo_Expediente_No_Conocido. Núm. Exp. 2801/2024 Expdllo. Juzgado 36.
Zamudio Reyes Celia Estefania vs. Salinas Peláez Osbaldo. Controversias del Orden Familiar 2 Acdos. en Incidente. Núm. Exp. 31/2018 Bis. 1 Inc. de Guarda y Custodia.
Zárate Gutiérrez Miriam vs. Godínez Santillán Víctor Manuel. Controversias del Orden Familiar Juzgado 36. 2 Acdos. Núm. Exp. 3319/2024.
Zavala Consuelos Margarita su Sucesión. Sucesorio Familiar 1 Acdo. Núm. Exp. 3153/2024.
Del Collado y Chavero Guillermo su Sucesión. Sucesorio Familiar 1 Acdo. Núm. Exp. 2827/2024.

NO PUBLICADOS

Aguirre Terán Yazmín Pérez vs. Rubén Pérez Contreras. Controversias del Orden Familiar 1 Acdo. Núm. Exp. 1373/2023.
Alcántara Romero Ricardo Pánfilo su Sucesión. Sucesorio Familiar Radicación del Juzgado 36 Familiar. 1 Acdo. Núm. Exp. 2797/2024.
Ayala Gómez Everardo vs. Gómez González Maribel. Controversias del Orden Familiar 1 Acdo. Núm. Exp. 1381/2024.
Godínez Benítez Cristina su Suc. -. Sucesorio Familiar 1 Acdo. Núm. Exp. 531/2024.
Guillermo González Yaneth vs. Luis Alberto Ponce Hernández. Controversias del Orden Familiar 1 Acdo. Núm. Exp. 1579/2023.
Jiménez González Mayra vs. Mauricio Téllez Guiron Jiménez. Sucesorio Familiar 1 Acdo. en Expedientillo_Expediente_No_Conocido. Núm. Exp. 775/2021.
Lima González Fernando su Sucesión. Sucesorio Familiar 1 Acdo. Núm. Exp. 2059/2024.
Minero Sánchez Virginia Guadalupe vs. Miguel Ángel Rodríguez Sánchez. Especial Familiar Juzgado 36. 1 Acdo. en Incidente. Núm. Exp. 2223/2024 Inc. de Disminución de Pensión Alimenticia.
Sánchez Pérez Gabriela vs. Valdivieso Hohberger Alejadro. Controversias del Orden Familiar Expedientillo. 1 Acdo. Núm. Exp. 1579/2019.
Valencia Padilla América. Juris. Voluntaria Familiar 1 Acdo. Núm. Exp. 1181/2024.
Velázquez Juárez Gabriel vs. Flores Gaona Astrid. Controversias del Orden Familiar Juzgado 36. 1 Acdo. Núm. Exp. 2853/2024.

AUDIENCIA

Cervantes Santos Adelfa su Suc. Juris. Voluntaria Familiar. 1 Audiencia. Núm. Exp. 1437/2023.
Valles Péticholis Niriam Chantal- vs. Loyola Avilez Daniel Iván. Controversias del Orden Familiar 1 Audiencia. Núm. Exp. 191/2024.
Zamudio Reyes Celia Estefania vs. Salinas Peláez Osbaldo. Controversias del Orden Familiar 1 Aud. en Incidente. Núm. Exp. 31/2018 Bis. 1 Inc. de Guarda y Custodia.

SENTENCIAS DEFINITIVAS DEL 9 DE DICIEMBRE DEL 2024

Herrera Lugo Socorro. Especial Familiar Sent. 1 Núm. Exp. 1049/2024
De la Cruz Vázquez Amado vs. Viñas Solano Luz Elvira. Especial Familiar Sent. 1 Núm. Exp. 663/2024

SENTENCIAS INTERLOCUTORIAS

Hernández González Alberto su Suc. Sucesorio Familiar Sent. Remoción de Albacea 1 Sent. Inter. en Incidente. Núm. Exp. 1959/2023 Remoción de Albacea

LA SECRETARIA DE ACUERDOS
LIC. VANESSA SOLANO PEREZ

SECRETARÍA "B"
ACUERDOS DEL 9 DE DICIEMBRE DEL 2024

Acevedo Aragón Paulina vs. Jesús Zamora Moreno Varaona. Ord. Civ. Radicación del Juzgado 36 Familiar. 1 Acdo. Núm. Exp. 3474/2024.
Acosta Colsa Jorge Arturo vs. Caballero Zamudio Alma Rita. Controversias del Orden Familiar Exp. de Extinción 36 Fam. 1 Acdo. Núm. Exp. 2838/2024.
Aguilar González Luis Josefat vs. Estefania Ibarra Correro. Controversias del Orden Familiar 1 Acdo. Núm. Exp. 1886/2023.
Ahumada Fortaney Adrián Opv vs. Wendoline Martínez García. Especial Familiar 2 Acdos. en Incidente. Núm. Exp. 868/2021 Inc. de Pensión Alimenticia.
Álamo Ramírez Viridiana y Pineda Hernández Michael. Juris. Voluntaria Familiar 1 Acdo. Núm. Exp. 1614/2024.
Alcantar Robles Viridiana vs. Gutiérrez Oscoy Misael. Controversias del Orden Familiar Radicación del Juzgado 36 Familiar. 1 Acdo. Núm. Exp. 3606/2024.
Alfaro Rodríguez Roberto su Sucesión. Sucesorio Familiar 1 Acdo. Núm. Exp. 696/2024.
Alonso Álvarez Alonso Álvarez Fátima vs. López Pérez David. Ord. Civil Familiar Exp. de Extinción 36 Fam. 1 Acdo. en Incidente. Núm. Exp. 2408/2024 Inc. de Reduc. de Alimentos, Mutuación de Convn. y Pago.
Arauz Arredondo Andrea su Sucesión. Sucesorio Familiar Exp. de Extinción 36 Fam. 1 Acdo. Núm. Exp. 3138/2024.
Arguello García Adán vs. Blanca Yaneth García Gómez. Controversias del Orden Familiar 1 Acdo. Núm. Exp. 246/2022.
Arroyo Gómez Francisca Jazmín vs. Gutiérrez Anica Juan Carlos. Controversias del Orden Familiar 1 Acdo. Núm. Exp. 1736/2023.
Avante Alpizar Angélica Lizbeth vs. Josué Jiménez González. Controversias del Orden Familiar Proveniente del 36 Familiar. 3 Acdos. Núm. Exp. 3290/2024.
Avendaño Rojas María Dolores vs. Alberto Estrada Che. Controversias del Orden Familiar Radicación del Juzgado 36 Familiar. 1 Acdo. Núm. Exp. 3506/2024.
Ávila Barreto Jaime su Sucesión. Sucesorio Familiar Proveniente del 36 Familiar. 1 Acdo. Núm. Exp. 3070/2024.
Barrios Reyes Edgar vs. María de Lourdes Blanca Nava. Especial Familiar 1 Acdo. Núm. Exp. 1290/2021.
Bastida Grajeda Luis Martín vs. Lagunas Yáñez María Guadalupe. Ord. Civil Familiar 1 Acdo. Núm. Exp. 2888/2024.
Bautista López Aarón Caleb vs. Bautista Venosa Jesús. Controversias del Orden Familiar Proveniente del Juzgado 36 Familiar. 1 Acdo. Núm. Exp. 2588/2024.
Bedoya Martínez Arturo. - vs. Luisa Feernanda Oliveros Ariza. Especial Familiar 1 Acdo. Núm. Exp. 452/2011 Principal.
Carranza Salazar Janett Jovanna vs. Rojas Guzmán Brayan. Controversias del Orden Familiar Radicación del Juzgado 36 Familiar. 1 Acdo. Núm. Exp. 3578/2024.
Carrillo Cervantes Claudio Ricardo. - vs. Asunción del Rosario Pastrana Morales. -. Controversias del Orden Familiar 1 Acdo. Núm. Exp. 386/2024.
Carrillo Hernández José Cleofas su Sucesión. Sucesorio Familiar 1 Acdo. Núm. Exp. 1442/2021.
Castellanos Cortés Adrián. - vs. Kim Malone Torres Herrera. -. Controversias del Orden Familiar 1 Acdo. Núm. Exp. 2166/2023.
Castro Castillo Myariam Mayra vs. Víctor Alberto Domínguez Gómez. Div. Nec. Radicación del Juzgado 36 Familiar. 1 Acdo. Núm. Exp. 3490/2024.
Chavarría Santillán María Eden vs. Carlos Juárez Cerón. Controversias del Orden Familiar 1 Acdo. en Otros. Núm. Exp. 1798/2021 Tomo IV.
Chávez González Julio César vs. Yadira Zavala Barrera. Especial Familiar 1 Acdo. en Incidente. Núm. Exp. 330/2020 Inc. en Vía de Apremio.

SOLO CONSULTA
SOLO CONSULTA
SOLO CONSULTA

Cortés Gómez Leonor (su Suc.). Sucesorio Familiar 1 Acdo. en Incidente. Núm. Exp. 1546/2019 Inc. de Oposición a la Rendición de Ctas. de la Albacea.

Desdier Audiffred Pedro Alfonso su Sucesión. Sucesorio Familiar 1 Acdo. Núm. Exp. 2344/2024.

Díaz Coria Dayane Paola vs. Guzmán Rodríguez Edwin Zinahi. Controversias del Orden Familiar 1 Acdo. Núm. Exp. 2292/2024.

Díaz Martínez Claudia y Ruíz Rodríguez Ernesto. Juris. Voluntaria Familiar Radicación del Juzgado 36 Familiar. 1 Acdo. Núm. Exp. 3126/2024.

Durán Roa Yanice Yabet vs. Romero Pérez Alejandro. Controversias del Orden Familiar Exp. de Extinción 36 Fam. 1 Acdo. Núm. Exp. 2862/2024.

Enríquez Delgado Laura Alicia vs. Mauricio Stivalet Parizot. Controversias del Orden Familiar Radicación del Juzgado 36 Familiar. 1 Acdo. Núm. Exp. 3502/2024.

Esperón Melgar Marcela vs. Staines Sanders Alejandro. Controversias del Orden Familiar Acdo. No Pub del 6. 1 Acdo. en Amparo. Núm. Exp. 3084/2024 Amaparo 152/2024.

Esquivel Jiménez Ericka vs. Ramírez Alcalá Oswaldo. Controversias del Orden Familiar 2 Acdos. Núm. Exp. 1308/2021.

Figueroa Elizalde Natalia vs. Ramón Colín Martines. Controversias del Orden Familiar 2 Acdos. Núm. Exp. 1350/2023.

Flora Becerril José Luis vs. Bonfilio Díaz Ma. Especial Familiar 1 Acdo. Núm. Exp. 736/1988 Principal.

Flores Cervantes Antonio su Sucesión. Sucesorio Familiar 1 Acdo. Núm. Exp. 252/2002.

Flores Saavedra Cristina vs. Andrade Ramos Alejandro. Especial Familiar 1 Acdo. en Incidente. Núm. Exp. 1974/2021 Inc. de Pago de Pensión Alimenticia.

Fuentes Hernández Bertha Larisa vs. Josué Alejandro Fuentes Frausto. Controversias del Orden Familiar 1 Acdo. Núm. Exp. 1896/2023.

Galindo Noguerón Elia su Sucesión. Sucesorio Familiar Exp. de Extinción 36 Fam. 1 Acdo. Núm. Exp. 2882/2024.

García Guevara Andy Anayeli vs. Domingo Navarro Juárez. Controversias del Orden Familiar Radicación del Juzgado 36 Familiar. 1 Acdo. Núm. Exp. 3544/2024.

García Gutiérrez Raúl su Sucesión. Sucesorio Familiar Radicación del Juzgado 36 Familiar. 1 Acdo. Núm. Exp. 3610/2024.

García Jiménez Alejandra vs. Lanto García Óscar Atzin. Controversias del Orden Familiar 1 Acdo. Núm. Exp. 1374/2024.

García Lita David Huitzilihuitl. Controversias del Orden Familiar 1 Acdo. Núm. Exp. 1368/2024.

García Reyna Rosa María vs. Redonda Moreno Sergio Pablo. Especial Familiar Proveniente del 36 Familiar. 1 Acdo. Núm. Exp. 2890/2024.

Gómez Moreno María del Rosario. Juris. Voluntaria Familiar Radicación del Juzgado 36 Familiar. 1 Acdo. Núm. Exp. 3546/2024.

Gómez Navarro Magdalena vs. Abraham Rodríguez Rodríguez. Controversias del Orden Familiar Radicación del Juzgado 36 Familiar. 1 Acdo. Núm. Exp. 3530/2024.

González Alvarado Janiz Abigail vs. Pérez Hernández Alejandro. Controversias del Orden Familiar 1 Acdo. Núm. Exp. 3626/2024.

González Carreón Andrea vs. Andrés Álvarez Cordero. Ord. Civil Familiar Acdo. No Pub del 5. 1 Acdo. en Amparo. Núm. Exp. 1040/2011 1413/2023.

González Espinosa Omar vs. González Juárez Minete. Div. Nec. 1 Acdo. Núm. Exp. 1150/2002.

González López Ricardo vs. Reyna Sebastián de la Cruz. Especial Familiar 1 Acdo. en Incidente. Núm. Exp. 1334/2023 Inc. de Liquidación de Sociedad Conyugal.

González Michaus Leticia Jazmín vs. Edson Rodolfo Ibarra Arroyo. Controversias del Orden Familiar 1 Acdo. en Otros. Núm. Exp. 494/2022 Cuad. de Ejecución.

González Servín María Luisa vs. Gerónimo López Ortiz. Ord. Civil Familiar Acdo. No Pub del 5. 1 Acdo. en Amparo. Núm. Exp. 706/1997 483/2024- III.

Harada Furuno Natalia Kikuko vs. Miguel Ángel Mendoza Navarro. Especial Familiar 1 Acdo. Núm. Exp. 204/2010.

Harada Furuno Natalia Kikuko vs. Miguel Ángel Mendoza Navarro. Especial Familiar 1 Acdo. Núm. Exp. 204/2010 Vía de Apremio.

Hernández Rodríguez Yesenia Esmeralda vs. Zúñiga García Edgar Vladimir. Controversias del Orden Familiar 1 Acdo. en Incidente. Núm. Exp. 1116/2023 Inc. de Nul. de Actuaciones por Defectos en el Emplazamiento.

Hernández Carbajal Karla Aidé vs. Martínez Ramos Miguel Ángel. Controversias del Orden Familiar 1 Acdo. Núm. Exp. 732/2024.

Hernández Chavarría Constanza su Sucesión. Sucesorio Familiar Radicación del Juzgado 36 Familiar. 1 Acdo. Núm. Exp. 2876/2024.

Hernández Damián Héctor su Suc. Sucesorio Familiar 1 Acdo. Núm. Exp. 1916/2023.

Hernández Hernández Antelmo su Sucesión. Sucesorio Familiar Radicación del Juzgado 36 Familiar. 1 Acdo. Núm. Exp. 3198/2024.

Hernández Maldonado María de Lourdes su Sucesión. Sucesorio Familiar Radicación del Juzgado 36 Familiar. 1 Acdo. Núm. Exp. 2330/2024.

Hernández Romero Claudia su Sucesión. Sucesorio Familiar Radicación del Juzgado 36 Familiar. 1 Acdo. Núm. Exp. 3572/2024.

Herrera Tiscareño Rosa Elvia su Sucesión. Sucesorio Familiar Radicación del Juzgado 36 Familiar. 1 Acdo. Núm. Exp. 3600/2024.

Huerta Pineda Joel Alejandro vs. Huitrón Pioquinto Abigail. Controversias del Orden Familiar 2 Acdos. en Incidente. Núm. Exp. 1196/2018 Inc. de Incumplimiento de Pe. A.

Huerta Psihas Helena vs. Moreno Fernández J Jesús. Controversias del Orden Familiar 1 Acdo. Núm. Exp. 2248/2024 Tomo II.

Ibarra Cabrera Emma vs. Segura González Carlos Albero. Cont. Ord. Fam. 1 Acdo. Núm. Exp. 1056/2011.

Islas Vázquez Óscar vs. Paola Rangel Ríos. Controversias del Orden Familiar Radicación del Juzgado 36 Familiar. 1 Acdo. Núm. Exp. 3518/2024.

Iturbe Castillo Jorge Manuel vs. Cinta Crotewold Carla María. Controversias del Orden Familiar 2 Acdos. Núm. Exp. 2202/2016.

Jiménez Campos Martha. Sucesorio Familiar 1 Acdo. Núm. Exp. 1706/2015.

Jiménez García Lesly Viridiana vs. González Flores Emmanuel. Especial Familiar 3 Acdos. en Otros. Núm. Exp. 712/2020 Inc. Tomo III.

Jiménez Gómez Cynthia Celeste vs. Molina Torres Octavio Jesús. Controversias del Orden Familiar 1 Acdo. en Incidente. Núm. Exp. 954/2020 Inc. Incumplimiento de Convenio, Cambio de Guarda y Custodia, Alimentos y Régimen de Conv.

Jiménez Hernández Francisco Salvador vs. García Romero Guadalupe Ivonne. Especial Familiar 1 Acdo. Núm. Exp. 1086/2013.

Jiménez Jiménez Deysihareli vs. Ek Tirado Ángel Arturo. Controversias del Orden Familiar 2 Acdos. Núm. Exp. 3376/2024.

Julio Beltrán Edilberto. (su Suc). Sucesorio Familiar 1 Acdo. en Otros. Núm. Exp. 384/2021 Segunda Sección.

Kuri Harp Margarita y/o Margarita Kuri. Sucesorio Familiar Radicación del Juzgado 36 Familiar. 1 Acdo. Núm. Exp. 3562/2024.

León Bello Maximina. Juris. Vol. Radicación del Juzgado 36 Familiar. 1 Acdo. Núm. Exp. 3500/2024.

Limón García Bertha Alicia vs. Guillermo Arroooyo Martínez. Div. Nec. Radicación del Juzgado 36 Familiar. 1 Acdo. Núm. Exp. 3472/2024.

Loma Arellano Alma Gladys vs. Uriel Aristeo Juárez. Controversias del Orden Familiar 2 Acdos. Núm. Exp. 3552/2024.

López Ruíz Daniela vs. Rogelio Montes Acosta. Especial Familiar Radicación del Juzgado 36 Familiar. 1 Acdo. Núm. Exp. 3534/2024.

Lujano López Rosa María vs. Daniel León Orozco. Controversias del Orden Familiar 1 Acdo. en Amparo. Núm. Exp. 3288/2024 687/2024 II.

Luna Rodríguez Guadalupe Leticia y Ariadnna Gabriela Domínguez Luna vs. Gabriel Arturo Domínguez Serrato. Controversias del Orden Familiar 1 Acdo. Núm. Exp. 2176/2019.

Luna Villalobos Thalia Montserrat vs. Arana Pantoja Miguel Ángel. Controversias del Orden Familiar Exp. de Extinción 36 Fam. 1 Acdo. Núm. Exp. 3136/2024.

Maldonado Reyes Alicia vs. Diego Damián Arroyo. Controversias del Orden Familiar 1 Acdo. en Incidente. Núm. Exp. 1372/2005 Vía de Apremio.

Martínez Anaya María vs. Pedro Gómez Vázquez. Controversias del Orden Familiar Radicación del Juzgado 36 Familiar. 1 Acdo. Núm. Exp. 3556/2024.

Martínez García María Susana y Zamorano Reséndiz Ignacio vs. Martínez Romero Alejandra y Medrano García Efrén y Padilla

SOLO CONSULTA

Lemus César Armando. Controversias del Orden Familiar Radicación del Juzgado 36 Familiar. 1 Acdo. Núm. Exp. 3584/2024 Tomo II.

Martínez Gil Isaac su Sucesión. Sucesorio Familiar Exp. de Extinción 36 Fam. 1 Acdo. Núm. Exp. 3114/2024.

Martínez Hernández Paola vs. Solís Guerra David. Controversias del Orden Familiar Exp. de Extinción 36 Fam. 1 Acdo. Núm. Exp. 3358/2024.

Martínez López Shanaya Mariet vs. Controversias del Orden Familiar Acdo. No Pub del 5. 1 Acdo. en Amparo. Núm. Exp. 1264/2023 Amparo Directo.

Martínez Ortiz Nora Luz vs. Raúl León Islas. Alim. 1 Acdo. Núm. Exp. 2078/2011.

Martínez Roaro Eloísa su Sucesión. Sucesorio Familiar Exp. de Extinción 36 Fam. 1 Acdo. Núm. Exp. 3334/2024.

Martínez Sánchez José Carlos. -. Sucesorio Familiar 1 Acdo. Núm. Exp. 430/2024.

Martínez Hernández María Teresa vs. César Mendoza Ortiz. Alim. Proveniente del 36 Familiar. 1 Acdo. Núm. Exp. 2112/2024.

Medrano Alvarado Iván Jesús vs. Marcos Sotero María Inés. Controversias del Orden Familiar 1 Acdo. Núm. Exp. 3598/2024.

Melgoza Cabrera Evelyn Viridiana vs. Gutiérrez González Enrique. Controversias del Orden Familiar 1 Acdo. Núm. Exp. 30/2018 Tomo II.

Mendoza Vázquez Armando (su Sucesión). Sucesorio Familiar 1 Acdo. Núm. Exp. 1970/2018.

Mendoza Carrillo Javier. Test. Radicación del Juzgado 36 Familiar. 1 Acdo. Núm. Exp. 3484/2024.

Mendoza Oliva Sergio vs. Osorio Paredes Ana Araceli. Especial Familiar Radicación del Juzgado 36 Familiar. 1 Acdo. Núm. Exp. 3590/2024.

Meza García María Dolores vs. Cruz Trinidad Celso Obet. Controversias del Orden Familiar 1 Acdo. Núm. Exp. 250/2023.

Molina Palafox María del Socorro vs. Domínguez Alfonso Luis Alberto. Controversias del Orden Familiar 1 Acdo. Núm. Exp. 1616/2017.

Morales Antonio. Sucesorio Familiar Radicación del Juzgado 36 Familiar. 1 Acdo. Núm. Exp. 3554/2024.

Morales Castro Jesús su Sucesión. Sucesorio Familiar Radicación del Juzgado 36 Familiar. 1 Acdo. Núm. Exp. 3574/2024.

Morales Morales Elena su Suc. -. Sucesorio Familiar 2 Acdos. Núm. Exp. 476/2024.

Morales Vázquez Citlalli. - vs. Rogelio Reyes Leyva. -. Especial Familiar 1 Acdo. en Incidente. Núm. Exp. 2090/2023 Inc. de Cancel. de Pensión Alimenticia y Pago de Compensación.

Moreno Flores Carmela. Controversias del Orden Familiar 1 Acdo. Núm. Exp. 1652/2023.

Murcia Espinosa Carolina. Juris. Voluntaria Familiar Radicación del Juzgado 36 Familiar. 1 Acdo. Núm. Exp. 3570/2024.

Muñoz González Alejandro y Rosario del Pilar Cortés Quesada. Oral Civil Radicación del Juzgado 36 Familiar. 1 Acdo. Núm. Exp. 2940/2024.

Navarro Pineda Alejandro su Sucesión. Sucesorio Familiar Pasa a Sentencia. 1 Acdo. Núm. Exp. 1562/2024.

Olguín Ledesma Agustín. Sucesorio Familiar 2 Acdos. Núm. Exp. 476/2021.

Olvera García Yanet vs. Ontiveros Ortega Joshua. Controversias del Orden Familiar 1 Acdo. Núm. Exp. 500/2023 Tomo II.

Ortega García Viridiana Yadira vs. Daniel Villanueva Rocha. Especial Familiar Radicación del Juzgado 36 Familiar. 1 Acdo. Núm. Exp. 3522/2024.

Ortiz Ávila Avril. - vs. Luis Javier Labastida Ponce. -. Controversias del Orden Familiar 3 Acdos. Núm. Exp. 530/2024.

Ortiz Martínez Irma Guadalupe vs. José Rogelio Jiménez Velasco. Controversias del Orden Familiar Radicación del Juzgado 36 Familiar. 1 Acdo. Núm. Exp. 3516/2024.

Osorio Ocampo Emilia. Sucesorio Familiar Exp. de Extinción 36 Fam. 1 Acdo. Núm. Exp. 3208/2024.

Palacios Palacios Keyla Vanessa vs. López Camacho Gobca Everin. Controversias del Orden Familiar Juzgado 36. 2 Acdos. Núm. Exp. 2340/2024.

Pedraza Larios Iván Omar vs. Hidalgo Chávez Karen. Controversias del Orden Familiar 1 Acdo. Núm. Exp. 1776/2024.

Pedroza Lechuga Alicia su Suc. Sucesorio Familiar 1 Acdo. Núm. Exp. 1746/2023.

Pérez Beltrán Margarita su Sucesión. Sucesorio Familiar Exp. de Extinción 36 Fam. 1 Acdo. Núm. Exp. 2324/2024.

Pérez López Eduardo vs. Hernández Juárez Carmen Mailyn. Especial Familiar 1 Acdo. en Exhorto. Núm. Exp. 3442/2024.

Pérez Monroy Guadalupe vs. Ismael Alvarado Rodríguez. Especial Familiar 1 Acdo. en Incidente. Núm. Exp. 2260/2014 Incidente.

Peña Hernández Enriqueta. Sucesorio Familiar Radicación del Juzgado 36 Familiar. 1 Acdo. Núm. Exp. 3480/2024.

Piña Nápoles Servando Gerardo su Sucesión. Sucesorio Familiar Proveniente del 36 Familiar. 1 Acdo. Núm. Exp. 3380/2024.

Prado Hernández Melchor. Sucesorio Familiar 1 Acdo. en Incidente. Núm. Exp. 1626/2015 Inc. de Oposición Al Proyecto de Partición y Adjudicación.

Quiroga García Luis Alberto vs. Giselle Iwva Tinajero Hilario. Especial Familiar 1 Acdo. en Incidente. Núm. Exp. 1466/2023 Inc. de Régimen de Convivencias.

Quiroz Uribe Martha Lorena su Sucesión. Sucesorio Familiar 4 Acdos. Núm. Exp. 1364/2024.

Ramírez Olivares Érika Leticia vs. Rubén Sánchez Torres. Controversias del Orden Familiar Exp. de Extinción 36 Fam. 1 Acdo. Núm. Exp. 2160/2024.

Ramírez del Corral Martha Patricia. Sucesorio Familiar Radicación del Juzgado 36 Familiar. 1 Acdo. Núm. Exp. 3486/2024.

Rangel Sánchez María Juana. su Suc. Sucesorio Familiar 1 Acdo. Núm. Exp. 1522/2022.

Reyes Piñon Jaime. Sucesorio Familiar Exp. de Extinción 36 Fam. 1 Acdo. Núm. Exp. 3264/2024.

Reynoso González Claudia vs. Zuniga Muniz Rubén. Controversias del Orden Familiar Radicación del Juzgado 36 Familiar. 1 Acdo. Núm. Exp. 3482/2024 Bis. 1.

Ríos López Marlen vs. Medina Espinosa Marcos. Especial Familiar 1 Acdo. Núm. Exp. 72/2020.

Rivas Perea Teresa. Sucesorio Familiar Radicación del Juzgado 36 Familiar. 1 Acdo. Núm. Exp. 3558/2024.

Robles González María Eugenia vs. Castro Vázquez Erick. Controversias del Orden Familiar 1 Acdo. en Incidente. Núm. Exp. 1694/2017 Inc. de Cump. de Convenio.

Rodríguez Casillas Alicia vs. Abril Galilea Díaz Rodríguez. Controversias del Orden Familiar 1 Acdo. Núm. Exp. 1206/2023.

Rodríguez Olaya Rocío vs. Alejandro Ramírez Castro. Controversias del Orden Familiar Radicación del Juzgado 36 Familiar. 1 Acdo. Núm. Exp. 3532/2024.

Rodríguez Zúñiga Ángela (su Suc). Sucesorio Familiar 1 Acdo. Núm. Exp. 236/2020.

Rojas García Wenceslao. Sucesorio Familiar Radicación del Juzgado 36 Familiar. 1 Acdo. Núm. Exp. 3536/2024.

Rojas Ramírez María Lourdes su Sucesión. Sucesorio Familiar Exp. de Extinción 36 Fam. 4 Acdos. Núm. Exp. 3306/2024.

Romero Díaz Liliana vs. Velazco Pérez Erik David. Controversias del Orden Familiar 2 Acdos. en Incidente. Núm. Exp. 1874/2014 Vía de Apremio.

Ruíz Ruíz Eduardo vs. Guerra Hernández María Eugenia. Especial Familiar Radicación del Juzgado 36 Familiar. 1 Acdo. Núm. Exp. 3478/2024.

Salcedo Duarte Alfonso su Suc. -. Sucesorio Familiar Radicación del Juzgado 36 Familiar. 1 Acdo. Núm. Exp. 400/2024.

Sánchez Aguilar Guadalupe (su Sucesión). Sucesorio Familiar 1 Acdo. Núm. Exp. 912/2018.

Sánchez Alejandra Monserrat Acuna vs. Valerio Galindo Ismael. Controversias del Orden Familiar 2 Acdos. Núm. Exp. 426/2023.

Sánchez Carmona Catalina vs. Ángeles Becerril Ángel. Especial Familiar 1 Acdo. Núm. Exp. 1086/2024.

Sánchez Martínez Laura Ivonne. - vs. Calderón Elisea Brian Ilan. -. Controversias del Orden Familiar 1 Acdo. Núm. Exp. 652/2024.

Sánchez Ramírez Marcos Andrés vs. Bautista Ramos Érika. Controversias del Orden Familiar Radicación del Juzgado 36 Familiar. 1 Acdo. Núm. Exp. 3582/2024.

Santos Hernández David su Sucesión. Sucesorio Familiar Radicación del Juzgado 36 Familiar. 1 Acdo. Núm. Exp. 3564/2024.

Segovia Paredes Paola vs. Flores Cárdenas Josué Zabdi. Especial Familiar Exp. de Extinción 36 Fam. 1 Acdo. en Incidente. Núm. Exp. 2162/2024.

Sorbino Cadena María Elena su Sucesión y Sobrino Cadena María Elena. Sucesorio Familiar 1 Acdo. en Otros. Núm. Exp. 80/2023 Segunda Sección.

SOLO CONSULTA
SOLO CONSULTA
SOLO CONSULTA

Soria Sánchez Enrique vs. Alejandra Virginia Botello Estrada. Especial Familiar Radicación del Juzgado 36 Familiar. 1 Acdo. Núm. Exp. 3548/2024.
Tinoco Garduño Mariela vs. Pérez Hernández Marco Antonio. Controversias del Orden Familiar 1 Acdo. Núm. Exp. 2060/2024.
Torres Robles Jardiel vs. Brenda Lourdes Ruíz Rojas. Ord. Civil Familiar Radicación del Juzgado 36 Familiar. 1 Acdo. Núm. Exp. 3192/2024.
Tovar Medina José de Jesús. Sucesorio Familiar Radicación del Juzgado 36 Familiar. 1 Acdo. Núm. Exp. 3568/2024.
Uribe Gómez Janet Amilkan vs. Francisco Javier Santos Crispín. Controversias del Orden Familiar 1 Acdo. en Incidente. Núm. Exp. 1264/2011 Inc. de Modificación de Convn. Judicial Tomo III.
Valdés Grimaldo Francisca Patricia vs. Jesús Cruz Chazari. Controversias del Orden Familiar Exp. de Extinción 36 Fam. 1 Acdo. Núm. Exp. 2976/2024.
Valenzuela Marín Arturo (su Suc). Sucesorio Familiar 1 Acdo. Núm. Exp. 730/2021.
Vargas Robles María del Pilar vs. Galindo Ibarra Jesús. Especial Familiar Radicación del Juzgado 36 Familiar. 1 Acdo. Núm. Exp. 3496/2024.
Vázquez Almaraz Sebastiána. Sucesorio Familiar Radicación del Juzgado 36 Familiar. 1 Acdo. Núm. Exp. 3542/2024.
Vera Pérez Vanessa Nayeli vs. Feliz Adrián García Pineda. Controversias del Orden Familiar 1 Acdo. en Incidente. Núm. Exp. 1236/2022 Inc. de Fijación de Régimen de Convivencias.
Verdusco Castillo María Magdalena vs. Rodríguez Rugerio José Luis. Controversias del Orden Familiar 1 Acdo. Núm. Exp. 1880/2013.
Villegas Macías Laura Patricia. - vs. Jesús Macedo Peláez. -. Especial Familiar 1 Acdo. Núm. Exp. 482/2024.
Wybo Gilbert Carlos Emiliano vs. Nohemí Miranda Neri. Controversias del Orden Familiar 1 Acdo. Núm. Exp. 1788/2013.
De León Soto María del Socorro. Sucesorio Familiar Radicación del Juzgado 36 Familiar. 1 Acdo. Núm. Exp. 3520/2024.
De la Cruz Gutiérrez Uriel vs. Guadalupe Ángeles Alondra. Controversias del Orden Familiar Radicación del Juzgado 36 Familiar. 1 Acdo. Núm. Exp. 3604/2024.
De la Rocha Sánchez María Elenea. Sucesorio Familiar Radicación del Juzgado 36 Familiar. 1 Acdo. Núm. Exp. 3550/2024.
De la Rosa Priego Evangelina su Sucesión. Sucesorio Familiar Radicación del Juzgado 36 Familiar. 1 Acdo. Núm. Exp. 3566/2024.

NO PUBLICADOS

Arce Pérez Alma Victoria vs. Arturo Naranjo Avendaño. Alim. Comparec. Juz. 36. 2 Acdos. Núm. Exp. 2392/2024.
Arce Pérez Alma Victoria vs. Naranjo Avendaño. Arturo. Controversias del Orden Familiar Juz. 36. 1 Acdo. en Incidente. Núm. Exp. 2392/2024 Inc. de Canc. de Pensión Alim.
Hinojosa García María Fernanda. - vs. Allan Mauricio Reider Rangel. Especial Familiar 1 Acdo. en Incidente. Núm. Exp. 1496/2023 Inc. Fijación de Pensión Alimenticia.
Hinojosa García María Fernanda. - vs. Allan Mauricio Reider Rangel. Especial Familiar 1 Acdo. en Incidente. Núm. Exp. 1496/2023 Inc. Régimen de Visitas y Convivencias.
Hinojosa García María Fernanda. - vs. Allan Mauricio Reider Rangel. Especial Familiar 1 Acdo. en Incidente. Núm. Exp. 1496/2023 Inc. de Guarda y Custodia.
Morales Arriaga Francisco. Sucesorio Familiar Juzgado 36. 1 Acdo. en Otros. Núm. Exp. 2124/2024 Secc. Tercera.
Palacios Palacios Keyla Vanessa vs. López Camacho Gobca Everin. Controversias del Orden Familiar Juzgado 36. 1 Acdo. Núm. Exp. 2340/2024.

AUDIENCIA

Corona Miguel Diana vs. Ureña Guerrero Salvador. Especial Familiar. 1 Aud. en Incidente. Núm. Exp. 1192/2018 Inc. de Cancel. de Pensión Alimenticia.
Ortiz Ávila Avril. - vs. Luis Javier Labastida Ponce. -. Controversias del Orden Familiar 1 Audiencia. Núm. Exp. 530/2024.

SENTENCIAS DEFINITIVAS DEL 9 DE DICIEMBRE DEL 2024

Juárez Medel Josué Oldair. - vs. Mariana Romero Quintero. -. Especial Familiar Sent. Div. 1 Núm. Exp. 186/2024
Peña Peñaloza Vicente vs. Franco Tello Sara Gabriela. Especial Familiar Sent. 1 Núm. Exp. 3432/2024

EL SECRETARIO DE ACUERDOS
LIC. JOSÉ LUIS OSERIN GARCÍA

DÉCIMO PRIMERO DE LO FAMILIAR

SECRETARÍA "A"
ACUERDOS DEL 9 DE DICIEMBRE DEL 2024

Abad Álvarez Vanessa Alejandra vs. Ronquillo Espinoza José. Controversias del Orden Familiar Se Glosa Expdllo. 2 Acdos. Núm. Exp. 89/2023.
Agustín Meza Navidad. Int. Expedientillo. 1 Acdo. Núm. Exp. 1647/1999.
Aragón Rincón Diana Sarahi vs. Barrera Trujillo Erick Hernán. Controversias del Orden Familiar Auto Radicación. 1 Acdo. Núm. Exp. 2765/2024.
Bastida García Magdalena vs. José Alfredo Fuentes Toledo. Especial Familiar Se Reserva. 1 Acdo. Núm. Exp. 1067/2019.
Blancas Vázquez Yéssica vs. Nava Reyes Miguel Ángel. Controversias del Orden Familiar a Disposición. 2 Acdos. Núm. Exp. 1887/2024.
Boissonade Annabel Eloide vs. Marziano Belzito Alessandro. Controversias del Orden Familiar 16 Acdos. en Otros. Núm. Exp. 583/2024 Bis. 1 Tomo II.
Campos Núñez Jonathan. Especial Familiar Auto. 1 Acdo. en Incidente. Núm. Exp. 187/2007 Bis. 1 Inc. de Cancel. de Pensión.
Castro Colín Bárbara Aymara vs. Heriberto Jorge Cervantes Vázquez del Mercado. Especial Familiar Pide Ced. 1 Acdo. Núm. Exp. 2097/2017.
Chávez Gutiérrez Luz María vs. Alfredo Justo Rivera Reséndiz. Controversias del Orden Familiar Acuerdo. 2 Acdos. en Incidente. Núm. Exp. 465/2007 Inc. de Cesasión de Pensión Alimenticia.
Cisneros Téllez María Fernanda vs. Hernández Herrera Alexis. Controversias del Orden Familiar Auto Radicación. 1 Acdo. Núm. Exp. 2687/2024.
Cruz Colula Raymundo Iván su Sucesión. Sucesorio Familiar Edictos. 1 Acdo. Núm. Exp. 1137/2023.
Encinas Rebollo Sara Eugenia. Sucesorio Familiar Acuerdo//. 1 Acdo. en Expedientillo. Núm. Exp. 681/2005 Expedientillo.
Esteban López Rubén Francisco. Juris. Voluntaria Familiar Auto Radicación. 1 Acdo. Núm. Exp. 2737/2024.
Flores Cuéllar Cecilia vs. Orozco Vega José Luis. Controversias del Orden Familiar Auto Radicación. 1 Acdo. Núm. Exp. 2787/2024.
Fuentes Ramos Ma. Sofía. Controversias del Orden Familiar Dada Cuenta. 4 Acdos. en Expedientillo. Núm. Exp. 855/2006 Bis. 2 Expedientillo.
Fuentes y Díaz Gloria su Sucesión. Sucesorio Familiar Acuerdo//. 1 Acdo. Núm. Exp. 1635/2024.
González Barrera Domingo. Sucesorio Familiar Auto Radicación. 1 Acdo. Núm. Exp. 2711/2024.
González Morales José Antonio. Sucesorio Familiar Se Apersona. 1 Acdo. Núm. Exp. 961/2018.
Guerrero Abad Inés su Sucesión. Sucesorio Familiar Expedientillo. 1 Acdo. Núm. Exp. 203/2024.
Herrera Bravo José Manuel vs. Cornejo Amaya Karen Vanessa. Exh. Familiar 1 Acdo. Núm. Exp. 2599/2024.
Herrera Castro Blanca Lilia vs. Ortiz Casas Alfonso. Controversias del Orden Familiar Auto Radicación. 1 Acdo. Núm. Exp. 2783/2024.
Jiménez Villegas Javier vs. Mayen Sevilla Gloria de Jesús. Controversias del Orden Familiar Aud. 941 Bis. 1 Acdo. Núm. Exp. 1493/2024.
Lazcano Saldaña Yina Pamela vs. Roosevelt Noé. Controversias del Orden Familiar Auto Radicación. 1 Acdo. Núm. Exp. 2757/2024.
Lincoln Strange Castro Teresa de Jesús vs. Santiago Trejo Martínez Alejandro. Controversias del Orden Familiar Auto 115 Cpc. 1 Acdo. en Incidente. Núm. Exp. 2149/2023 Bis. 1 Inc. de Modificación Al Régimen de Visitas y Convivencias Provisional.
Lobaton Buenrostro Patricia Liliane vs. Rojas Salas Óscar Abraham. Controversias del Orden Familiar Auto 115 Cpc. 1 Acdo. Núm. Exp. 1039/2023.
López Morales Julián vs. Vázquez Aca Cecilia Ivonne. Especial Familiar 2 Acdos. en Incidente. Núm. Exp. 805/2022 Bis. 2 Inc. de Pensión Alimenticia.
Lozano Sánchez Irma Virginia vs. Poot Medina Mario Felipe. Controversias del Orden Familiar Auto Radicación. 1 Acdo. Núm. Exp. 2789/2024.
Martínez Sánchez Scandra América vs. Martínez Sánchez Roberto. Controversias del Orden Familiar Acuerdo//. 2 Acdos. Núm. Exp. 1941/2024.

SOLO CONSULTA
SOLO CONSULTA
SOLO CONSULTA

Méndez Rubio María Alejandra Monserrat vs. Hernández Huitzil Antonio. Controversias del Orden Familiar Exh. Sin Dilig. 1 Acdo. Núm. Exp. 1567/2024.
Morales Torres Yuriko Cinthya Abihail vs. Cruz Ortega Alexis Uriel. Exh. Familiar 1 Acdo. Núm. Exp. 1783/2024.
Moreno Ávila Pedro y Silvia Becerril López. Juris. Vol. Auto. 1 Acdo. Núm. Exp. 475/2011.
Muñiz Juárez Concepción vs. Sucesorio Familiar Billete. 2 Acdos. Núm. Exp. 2313/2012.
Ovando Ovando Benjamín su Sucesión. Sucesorio Familiar Auto Radicación. 1 Acdo. Núm. Exp. 2761/2024.
Pacheco González Miguel Ángel vs. Julio Pacheco Oliver. Controversias del Orden Familiar Auto Radicación. 1 Acdo. Núm. Exp. 2663/2024.
Palma Villaseñor Lauren Michelle vs. Mejía Muñoz Eduardo. Controversias del Orden Familiar Contesta Demanda. 2 Acdos. Núm. Exp. 1475/2024.
Perusquía Medina José vs. Norma Angélica Huertas Ramírez. Especial Familiar Expedientillo. 1 Acdo. Núm. Exp. 267/2015.
Ramírez Falcón Ricardo vs. Marisol Castro Castro. Div. Incausado Expedientillo. 1 Acdo. Núm. Exp. 895/2010.
Ramírez Barrera Perla vs. Luis Andrés Villegas Santiago. Controversias del Orden Familiar Acuerdo//. 1 Acdo. Núm. Exp. 1837/2019 Bis. 2 Tomo II.
Rebollar Núñez Jesús. Sucesorio Familiar Acuerdo//. 1 Acdo. Núm. Exp. 1807/2018.
Ruíz Gallegos María Guadalupe. Interd. Auto Radicación. 1 Acdo. Núm. Exp. 2631/2024.
Ruíz Guzmán Alba Patricia vs. Luis Eduardo Moreno Maulhardt. Controversias del Orden Familiar Acuerdo//. 1 Acdo. en Incidente. Núm. Exp. 3/2009 Cancel. de Pensión.
Ríos Arriaga Mario. Int. Auto Radicación. 1 Acdo. Núm. Exp. 2847/2024.
Sepúlveda Lozano Juan Bautista. Ord. Civil Familiar Amparo. 1 Acdo. en Amparo. Núm. Exp. 3401/2024 Amparo Número 917/2021- II.
Solano Mora Nelida Araceli vs. Castro Álvarez José Ángel. Controversias del Orden Familiar Auto Radicación. 1 Acdo. Núm. Exp. 2661/2024.
Terán Ramírez Alexis vs. Lilliana Guadalupe Sánchez Castro. Controversias del Orden Familiar Prevención. 1 Acdo. en Incidente. Núm. Exp. 73/2011 Inc. de Pago de Pensiones Alimenticias Vencidas y No Pagadas.
Vázquez Rodríguez Eva Nancy vs. Estrada García Sergio. Especial Familiar Auto. 1 Acdo. Núm. Exp. 597/2024.
Villarruel Rodríguez Joel su Sucesión. Sucesorio Familiar Aud. 801. 1 Acdo. Núm. Exp. 1325/2024.
AUDIENCIA
Boissonade Annabel Eloide vs. Marziano Belzito Alessandro. Controversias del Orden Familiar 1 Aud. en Otros. Núm. Exp. 583/2024 Bis. 1 Tomo II.
Jara Medina Bertha su Sucesión. Aud. 790 Sucesorio Familiar. 1 Audiencia. Núm. Exp. 1499/2024.
Lobaton Buenrostro Patricia Liliane vs. Rojas Salas Óscar Abraham. Aud. Controversias del Orden Familiar 1 Aud. en Incidente. Núm. Exp. 1039/2023 Bis. 2 Inc. Pago Retro Pens Alim.

LA SECRETARIA DE ACUERDOS
LIC. AMANDA MARTÍNEZ PADILLA

SECRETARÍA "B"
ACUERDOS DEL 9 DE DICIEMBRE DEL 2024

Abuchajla Alfredo Said su Sucesión. Sucesorio Familiar Informe. 1 Acdo. Núm. Exp. 1292/2024.
Achar Contreras Alejandro su Sucesión. Sucesorio Familiar Auto Radicación. 1 Acdo. Núm. Exp. 2782/2024.
Aguayo Guerra Martha Lilia vs. Bautista Hernández Alejandro. Especial Familiar Auto. 1 Acdo. en Incidente. Núm. Exp. 364/2023 Inc. de Cancel. de Pensión Alimenticia.
Aguilar Rodríguez Rosa. Ord. Civ. Llegada e. 1 Acdo. Núm. Exp. 376/1999.
Alemán Valdez Danae de Jesús vs. Villasana Aguilar Rafael. Controversias del Orden Familiar 1 Acdo. Núm. Exp. 740/2024.
Arroyo Olguín Oralia vs. Rodríguez Rentería César. Ord. Civil Familiar Manifestaciones Eli. 1 Acdo. Núm. Exp. 1280/2024.
Bautista Gutiérrez Paloma Alejandra vs. Anaya Lojero Luis Damián. Controversias del Orden Familiar Manifestaciones e. 1 Acdo. Núm. Exp. 1336/2023.
Becerril García Alberto su Sucesión. Sucesorio Familiar Tomo II. 1 Acdo. Núm. Exp. 2856/2024.
Bernal Montes Bernardo su Sucesión. Sucesorio Familiar Secc. Seg. e. 1 Acdo. Núm. Exp. 808/2024 Secc. Segunda.
Berrera Pérez Gilberto vs. Jacinto Martínez Clara. Especial Familiar Autoriza e. 1 Acdo. Núm. Exp. 98/2024.
Calvo Rodríguez David su Sucesión. Sucesorio Familiar 1 Acdo. Núm. Exp. 1258/2024.
Campuzano Ortega María del Carmen vs. Itzcoatl Ordóñez Lozano. Ord. Civil Familiar Auto Radicación. 1 Acdo. en Expedientillo. Núm. Exp. 2614/2024.
Cárdenas Vázquez María del Carmen vs. Juan Juárez Serrano. Controversias del Orden Familiar Inc. Incump. Visi. y Convive e. 1 Acdo. en Incidente. Núm. Exp. 280/2016 Bis. 2 Inc. de Régimen de Visitas.
Cedillo Gallardo Isauro. Int. Des. Vis. M. P. e. 1 Acdo. Núm. Exp. 1178/2010.
Cejudo y Patraca María Margarita. Sucesorio Familiar Aud. Se Difiere. 1 Acdo. Núm. Exp. 1036/2024.
Cervantes Guzmán Roberto su Sucesión. Sucesorio Familiar Auto Radicación. 1 Acdo. Núm. Exp. 2738/2024.
Chavarría Librado Enrique su Sucesión. Sucesorio Familiar Des. Vist. Mp. Eli. 1 Acdo. Núm. Exp. 1792/2024.
Chevalier Silvain Dominique vs. Rodríguez Sarmiento Sara Katerine. Controversias del Orden Familiar Tomo V e. 1 Acdo. en Cuadernillo. Núm. Exp. 1974/2018 Bis. 4 Tomo V.
Chávez Martínez Ma. Elena vs. Fredy Rolando García Méndez. Controversias del Orden Familiar Llegada de Autos Eli. 1 Acdo. Núm. Exp. 1362/2019.
Cisneros Garza Georgina Guadalupe. Sucesorio Familiar Auto Radicación. 1 Acdo. Núm. Exp. 2684/2024.
Colín Espinoza Josué Abimael vs. Colín Soto Jorge. Controversias del Orden Familiar Auto Radicación. 1 Acdo. Núm. Exp. 2772/2024.
Cueto Barrios Selene del Rocío vs. Reyes Cruz Aníbal. Exh. Familiar 1 Acdo. Núm. Exp. 3366/2024.
Espinoza Guízar José Jesús. Sucesorio Familiar Llegada de Autos Eli. 1 Acdo. Núm. Exp. 948/2020.
Estrada Díaz de la Vega María Isabel. Juris. Voluntaria Familiar 1 Acdo. Núm. Exp. 1250/2024.
Facha García María Teresa vs. Arias Godínez José Antonio. Controversias del Orden Familiar Informe. 1 Acdo. Núm. Exp. 1172/2024.
Galindo Trejo Lucina Herminia su Sucesión. Sucesorio Familiar Informe. 1 Acdo. Núm. Exp. 1680/2024.
García Frederic Michel vs. Especial Familiar 1 Acdo. en Otros. Núm. Exp. 456/2017 Bis. 3 Vía de Apremio Ejecc. de Sentencia.
García Jiménez Severo vs. García Jiménez Severo. Sucesorio Familiar 2 Acdos. en Incidente. Núm. Exp. 652/1974 Bis. 19 Inc. para Autr. Al Albacea a Realizar la Venta del Inmueble Ubicado en Loreno B.
García Rodríguez María de Jesús Emma. Sucesorio Familiar Expdllo. Eli. 1 Acdo. en Otros. Núm. Exp. 224/2023 Bis. 2 Secc. Segunda.
García Torres Cardoso Haroldo su Sucesión. Sucesorio Familiar Aud. 790. 1 Acdo. Núm. Exp. 1492/2024.
García Torres Montserrat Landy vs. García Martín del Campo José Nicolás. Especial Familiar Inc. Liq. Pres. Inher. Matr. e. 2 Acdos. en Incidente. Núm. Exp. 642/2022 Inc. de Liq. de Pres. Inher. Matrm.
González Rojas Alfredo. Sucesorio Familiar Expdllo. Eli. 1 Acdo. Núm. Exp. 2310/2024.
González de la Cruz Elia Karina vs. Flores Nava Jaime. Especial Familiar Inc. Reg. Vis. y Convive. e. 1 Acdo. en Incidente. Núm. Exp. 1636/2021 Inc. de Régimen de Visitas y Convivencias.
Guarneros Sánchez Gabriela vs. Roberto Carlos López Arreola. Div. Incausado Expdllo. Eli. 1 Acdo. Núm. Exp. 1142/2011.
Guerrero Herrera María Virginia vs. César Federico Lima Chávez. Controversias del Orden Familiar Expdllo. Eli. 1 Acdo. Núm. Exp. 578/2020.
Guerrero Martínez Florencia. Sucesorio Familiar 1 Acdo. en Otros. Núm. Exp. 906/2022 Secc. Segunda.
Guerrero Zárate Luisa Mariana vs. Morán Martínez Arturo Isaac. Exh. Familiar 1 Acdo. Núm. Exp. 2018/2024.

SOLO CONSULTA
SOLO CONSULTA
SOLO CONSULTA

Héctor Manuel Monroy Cortés vs. Aleksandra Bárbara Zebrowska. Controversias del Orden Familiar Auto Radicacon. 1 Acdo. en Expedientillo. Núm. Exp. 3470/2024.

Hernández Caballero Samuel. Sucesorio Familiar Auto 115 Cpc. 1 Acdo. Núm. Exp. 792/2011 Secc. Cuarta.

Hernández Rosas Cinthia Begona vs. José de Jesús Herrera Esquivel. Controversias del Orden Familiar Tomo II e. 1 Acdo. Núm. Exp. 878/2018 Tomo II.

Huerta Ferrusca Deyanira Samantha vs. Rodríguez Sánchez Óscar Alonso. Controversias del Orden Familiar Auto Radicación. 1 Acdo. Núm. Exp. 2776/2024.

Huerta Otamendi María Dolores. Sucesorio Familiar Auto Radicacon. 1 Acdo. Núm. Exp. 3438/2024.

Ibarra Padilla Jesús su Sucesión. Sucesorio Familiar Auto Radicación. 1 Acdo. Núm. Exp. 3080/2024.

Jardón Gutiérrez Consuelo su Sucesión. Sucesorio Familiar Razon Eli. 1 Acdo. Núm. Exp. 1876/2024.

Labarrios Juárez Jacinto su Sucesión. Sucesorio Familiar Aud. Difer. 1 Acdo. Núm. Exp. 1028/2024.

Leos Moreno Ariana vs. Valencia Phillips Juan Carlos. Especial Familiar Cops e. 1 Acdo. Núm. Exp. 1090/2021.

Leos Moreno Ariana vs. Valencia Phillips Juan Carlos. Especial Familiar Inc. Incump. Conv. e. 1 Acdo. en Incidente. Núm. Exp. 1090/2021 Inc. de Incumplimiento de Convenio.

Leos Moreno Ariana vs. Valencia Phillips Juan Carlos. Especial Familiar Inc. Liq. Soc. Conyug. e. 1 Acdo. en Incidente. Núm. Exp. 1090/2021 Bis. 3 Incd. Liq Soc. Cony.

Llaguno Ibarguengoytia José Julián su Sucesión. Sucesorio Familiar Llegada de Autos Eli. 1 Acdo. Núm. Exp. 1560/2023.

López Cárdenas Dulce Geraldinne Fabiola vs. Morán Rodríguez Alberto. Controversias del Orden Familiar Inc. Guard. y Cuts. y Alim. Tomo II e. 2 Acdos. en Incidente. Núm. Exp. 1532/2019 Bis. 4 Inc. de Guarda y Custodia y Alimentos Tomo II.

López Ceja Sonia Ivonne vs. Damián Olvera Abraham. Especial Familiar Inc. Ces. Pens. Alim. e. 2 Acdos. en Incidente. Núm. Exp. 1914/2014 Bis. 2 Incd. Cesación de Pens.

López Escamilla Marco Tulio vs. Aquino Ramírez María Georgina. Especial Familiar Auto. 2 Acdos. Núm. Exp. 602/2024.

López Hernández María Julieta vs. Mejía Cruz Luis Enrique. Controversias del Orden Familiar Autoriza e. 1 Acdo. Núm. Exp. 1500/2014.

Lujan Irastorza Jesús Estuardo vs. Volin Bolok Lovett Alexandra. Especial Familiar Auto de Radicación Juzg 37. 1 Acdo. Núm. Exp. 3464/2024.

López García María del Carmen vs. Mario Hernández Rosas. Controversias del Orden Familiar 1 Acdo. en Incidente. Núm. Exp. 1944/2014 Inc. de Cancel. de Pensión Alimenticia Activo.

Maldonado Monroy María de la Cruz su Sucesión. Sucesorio Familiar Cita. Aud. e. 1 Acdo. Núm. Exp. 598/2024.

Martínez Hernández Clara Victoria su Sucesión. Sucesorio Familiar Desahoga M. P. 1 Acdo. Núm. Exp. 1522/2023.

Martínez León Gabriela vs. Bastida Galicia Artemio. Especial Familiar Ced. Dilig. Eli. 2 Acdos. Núm. Exp. 76/2024.

Martínez Mendoza Beatriz Adriana vs. Víctor Bonifacio González Mendoza. Controversias del Orden Familiar Razon e. 1 Acdo. Núm. Exp. 1008/2017.

Martínez Valderrama Rebeca Claudia vs. Javier Liceaga Díaz. Alim. Comparec. Auto Radicación. 1 Acdo. Núm. Exp. 2620/2024.

Mata Cruz Claudia Ivette vs. Palacios Navarro César. Controversias del Orden Familiar Informe. 1 Acdo. en Incidente. Núm. Exp. 2082/2012 Bis. 4 Inc. de Modificación de Gyc.

Medina Camilo Marisol vs. Benítez Ruíz Hail Israel. Controversias del Orden Familiar Pide. Ced. 1 Acdo. Núm. Exp. 864/2024.

Medina Lucía su Sucesión. Sucesorio Familiar Sin Dilig. 1 Acdo. Núm. Exp. 1806/2024.

Mejía Morales Juan Ignacio vs. Díaz Martínez Sujey Rosario. Especial Familiar Auto Radicación. 1 Acdo. Núm. Exp. 3434/2024.

Mejía Mosqueda Alicia su Sucesión. Sucesorio Familiar Auto. 1 Acdo. Núm. Exp. 918/2024.

Mercado Ramírez Fernando José su Sucesión. Sucesorio Familiar Informe. 1 Acdo. Núm. Exp. 1800/2024.

Mijares Aviña Elías. Especial Familiar Cedula Sin Diligenciar. 1 Acdo. en Incidente. Núm. Exp. 1762/2023 Inc. de Fijación de Pensión Alimenticia.

Miranda Ruíz Rogelio vs. Figeroa Henriquez Ingrid Figeroa. Exh. Familiar 1 Acdo. Núm. Exp. 1976/2024.

Mondragón Paulino Federico vs. Francisco Segundo Cristina. Controversias del Orden Familiar Aud. de Ley. 1 Acdo. Núm. Exp. 922/2024.

Montero Granados Antonio. Test. Auto Radicación. 1 Acdo. Núm. Exp. 2616/2024.

Montero Medina Bernardo vs. Flores Pérez Andrea Angélica. Especial Familiar Inc. Pens. Alim. e. 1 Acdo. en Incidente. Núm. Exp. 1886/2023 Inc. de Pen. Alim.

Moreno Galicia Fátima vs. Hernández Mendoza Noé. Controversias del Orden Familiar 2 Acdos. Núm. Exp. 1946/2024.

Mota Tapia José Antonio vs. Torres Mejía María Teresa Elizabeth. Especial Familiar Contestación de Agravios. 1 Acdo. en Incidente. Núm. Exp. 1008/2021 Inc. de Ejec. de Sent.

Ofcisneros Bohórquez Ofelia Matilde vs. Sucesorio Familiar 1 Acdo. en Otros. Núm. Exp. 848/2020 Bis. 2 Secc Segunda.

Olvera Galván Leticia Paula vs. Garnica Ávila Javier Ismael. Controversias del Orden Familiar Informe. 1 Acdo. Núm. Exp. 1054/2024.

Ortega Juárez Eduardo su Sucesión. Sucesorio Familiar Aud. 801. 1 Acdo. Núm. Exp. 1382/2024.

Ovalle Chávez José Manuel su Sucesión. Sucesorio Familiar Informe. 1 Acdo. Núm. Exp. 804/2024.

Pastrana Romero Flor de Durazno vs. Mejía Ramírez Omar Eduardo. Exh. Familiar 1 Acdo. Núm. Exp. 1790/2024.

Pérez Córdoba Jeny vs. Romero Jiménez César. Especial Familiar Inc. Canc. Pens. Alim. e. 2 Acdos. en Incidente. Núm. Exp. 786/2021 Bis. 2 Incd. Canc. Pens.

Pérez Jiménez Saúl vs. Claudia Robledo Guardian. Controversias del Orden Familiar Expdllo. Eli. 1 Acdo. en Expedientillo. Núm. Exp. 238/2023 Expdllo.

Pérez Meza Juan Pablo vs. Yuriria Érika Ruíz Velazco. Especial Familiar Llegada de Autos Eli. 1 Acdo. Núm. Exp. 114/2019.

Pérez Tenorio Claudia vs. José Luis Camacho Corona. Especial Familiar Audiencia. 1 Acdo. en Incidente. Núm. Exp. 1592/2018 Bis. 4 Inc. de Pensión Alim. Compensación, Resarcitoria y Asistencial.

Ramírez Severo Salvador vs. Soberano Carbajal Jennifer Liliana. Controversias del Orden Familiar Auto Radicación. 1 Acdo. Núm. Exp. 2768/2024.

Ramírez Sospa Elizabeth Maisel vs. Juan Carlos Rodríguez Martínez. Controversias del Orden Familiar Auto. 1 Acdo. en Incidente. Núm. Exp. 880/2014 Inc. de Actual. y/o Incremento Automático Minomo Equivalente Al Aumento Porcentual Anual.

Reyes Estrella Martha vs. De Santiago Baltazar José Mario. Controversias del Orden Familiar Sin Dilig. 1 Acdo. Núm. Exp. 1786/2024.

Rivera Romero Érika María vs. Fierro Velázquez Rubén. Controversias del Orden Familiar 4 Acdos. Núm. Exp. 1674/2023.

Rodríguez Delgado Staicy Karen. Especial Familiar Inc. Pens. Alim. Def. e. 1 Acdo. Núm. Exp. 2030/2023.

Romero Villado Patricia vs. Víctor Manuel Rivera Salinas. Controversias del Orden Familiar Llegada de Autos Eli. 1 Acdo. Núm. Exp. 2178/2013.

Rosales Fajardo Luis Alberto vs. Espinosa Bravo Mariana. Especial Familiar Auto Radicación. 1 Acdo. Núm. Exp. 2672/2024.

Rosas Martínez Carmen vs. Exp. que Viene por Excusa del Juzgado 10o Familiar, Así como su Acumulado Juic. Testament. a Bienes de Membrillo Zúñiga María del Carmen, Correspondiéndole el Exp. 2135/2018. Sucesorio Familiar Autoriza e. 1 Acdo. Núm. Exp. 2134/2018.

Ruíz Méndez Angélica vs. Carbajal González Martín. Controversias del Orden Familiar Auto Radicación. 1 Acdo. Núm. Exp. 2678/2024.

Ruíz Orgado Irma Angélica vs. López Martínez Óscar Alberto. Controversias del Orden Familiar Tomo II e. 1 Acdo. en Cuadernillo. Núm. Exp. 1304/2022 Tomo II.

Saab Tarabay Celia su Sucesión. Sucesorio Familiar Informe. 1 Acdo. Núm. Exp. 1394/2024.

Salazar Jiménez Sandra Mónica vs. Solís Tafolla Javier. Controversias del Orden Familiar 1 Acdo. Núm. Exp. 1230/2024.

Salazar Loza Hilda Irma vs. Titular del Poder Ejecutivo del Estado de México y Titular de la Notaria 91 Delestado de México y Jefa del Archivo General de Notarias del Estado de México y Director del Instituto de la Función Registral del Estado de México y Barbosa Baltazar Edgar Eliuty y Cruz Barbosa Cristian Iván y Tapia Barbosa Beronica Berenice y Cruz Barbosa Cristian y Porrás Figueroa Ana Lilia Janeth y Otros y Pérez Palomino María Guadalupe y Otros. Ord. Civil Familiar Auto Acum. 1 Acdo. Núm. Exp. 3546/2024.

SOLO CONSULTA
SOLO CONSULTA
SOLO CONSULTA

Sánchez Gómez María Dolores vs. Oropeza Hernández Mario. Especial Familiar Expedientillo. 1 Acdo. Núm. Exp. 2272/2014.
Sánchez Vargas Karla Bertha vs. Moreno García Víctor Manuel. Especial Familiar Inc. Aum. Pens. Alim. e. 1 Acdo. en Incidente. Núm. Exp. 1254/2022 Bis. 3 Inc. Aumento de Pens.
Sarabia Carreño Francisco Paulino su Sucesión. Sucesorio Familiar 1 Acdo. Núm. Exp. 734/2024.
Serrano Robles Marisela vs. Felipe Guillén Domínguez. Controversias del Orden Familiar Auto. 1 Acdo. Núm. Exp. 606/2021.
Serrano Serrano Ernesto. Sucesorio Familiar Pasa a Sent. e. 1 Acdo. Núm. Exp. 998/2019.
Sierra Sierra Domingo su Sucesión. Sucesorio Familiar Informe. 1 Acdo. Núm. Exp. 1646/2024.
Silva Espinoza Érika Nallely vs. Cortez Figueroa Víctor Manuel. Controversias del Orden Familiar 4 Acdos. Núm. Exp. 1378/2024.
Solís González Zenaida. Sucesorio Familiar Secc. Terc Tomo II e. 1 Acdo. Núm. Exp. 1432/2010 Bis. 5 Secc. Tercera II.
Sánchez Perera Manuel Jesús vs. Se Le Acumularon Los Expedientes 1910/12 y 10/13 por Ser el mismo Autor de la Sucesión en Los Tres. Sucesorio Familiar 1 Acdo. en Incidente. Núm. Exp. 1000/2012 Bis. 9 Inc. de Autr. Judicial de Venta del Inmueble.
Téllez Hernández Imelda su Sucesión. Sucesorio Familiar 1 Acdo. Núm. Exp. 870/2023.
Toral Soto Emmanuel Augusto. Sucesorio Familiar 1 Acdo. Núm. Exp. 1680/2021 Secc. Tercera.
Torres García José Dolores vs. Concepción López Caballero. Especial Familiar Inc. Canc. Pens. Alim. e. 1 Acdo. en Incidente. Núm. Exp. 208/2002 Inc. de Cancel. de Pensión Alimenticia.
Urbina López Gustavo vs. Hernández García Ángeles Karina. Especial Familiar Auto. 3 Acdos. Núm. Exp. 232/2024.
Vázquez Alanís Rosa. Especial Familiar Expdllo. Eli. 1 Acdo. Núm. Exp. 882/1993.
Villanueva Gil Vanessa vs. Engelbert Anrique Meyenberg del Olmo. Controversias del Orden Familiar Expdllo. Eli. 1 Acdo. en Expedientillo. Núm. Exp. 2008/2015 Expdllo.
Zamora Martínez Nora Renata vs. Zamora Contreras Luis. Controversias del Orden Familiar 1 Acdo. Núm. Exp. 1584/2024.
AUDIENCIA
Cortés Lugo Keily Nicole vs. Jonathan Jacobo Soriano Aguilar. Platica Con Infante Controversias del Orden Familiar 1 Audiencia. Núm. Exp. 1774/2019.
Eduardo Garduño Isabel vs. Centeno Ortega José Ernesto. Platica Con Infantes, Convn. Controversias del Orden Familiar 1 Audiencia. Núm. Exp. 1746/2024.

LA SECRETARIA DE ACUERDOS
LIC. ALEJANDRA LETICIA ACEVEDO ALONSO

DÉCIMO SEGUNDO DE LO FAMILIAR

SECRETARÍA "A"
ACUERDOS DEL 9 DE DICIEMBRE DEL 2024

Acosta Canales Juana Guadalupe vs. Secc. Segunda. Sucesorio Familiar 1 Acdo. Núm. Exp. 1189/2016 Bis. 2 Secc. Segunda.
Acosta Canales Juana Guadalupe. Sucesorio Familiar 1 Acdo. Núm. Exp. 1189/2016.
Aguirre Chavarría Daniel vs. Olivares Cuello Marcela. Especial Familiar 1 Acdo. Núm. Exp. 65/2024.
Alonso Miquiorena. Controversias del Orden Familiar Expedientillo. 1 Acdo. en Expedientillo. Núm. Exp. 711/2020 No Corresponde.
Anaya Noguez Ma. Asunción. Sucesorio Familiar 1 Acdo. Núm. Exp. 1889/2019.
Becerril Segura Carmen. Int. 2 Acdos. Núm. Exp. 1663/2011.
Caracas Uribe Arturo vs. Nava León Yojana Guillermina. Especial Familiar 1 Acdo. Núm. Exp. 1039/2024.
Castellanos Méndez Josefina. Sucesorio Familiar 1 Acdo. en Otros. Núm. Exp. 757/1982 Secc. Segunda.
Castellanos Méndez Josefina. Sucesorio Familiar 1 Acdo. en Otros. Núm. Exp. 757/1982 Secc. Tercera.
Castellanos Méndez Josefina. Sucesorio Familiar 1 Acdo. en Incidente. Núm. Exp. 757/1982 de Remoción de Albacea.
Castellanos Méndez Josefina. Int. 2 Acdos. Núm. Exp. 757/1982.
Contreras García Juan su Sucesión. Sucesorio Familiar 1 Acdo. Núm. Exp. 425/2024.
Espinoza Sertrano Diana Laura vs. Martínez Montecinos Aldo Alejandro. Controversias del Orden Familiar 1 Acdo. en Exhorto. Núm. Exp. 3493/2024.
Figueroa Ofelia vs. Salvador Lemus Martínez. Alim. Comparec. Expedientillo. 1 Acdo. Núm. Exp. 1247/2006.
García Pineda Petra. Sucesorio Familiar Expedientillo. 1 Acdo. Núm. Exp. 499/2018.
García Tapia Adriana Zoe vs. Pérez Tapia José Luis. Controversias del Orden Familiar 1 Acdo. en Incidente. Núm. Exp. 647/2010 Inc. de Cancel. de Pago de Alimentos.
García Sánchez Elizabeth vs. Escobar Jiménez Neftalí. Controversias del Orden Familiar Expedientillo. 1 Acdo. Núm. Exp. 201/2021.
Garduño Colín María Isabel su Sucesión. Sucesorio Familiar 1 Acdo. Núm. Exp. 739/2023.
González Martínez Guadalupe vs. Cuevas Wright Yamil Zaid. Especial Familiar 1 Acdo. en Incidente. Núm. Exp. 25/2021 de Régimen de Visitas y Convivencias y Reduc. y Cancel. de Pensión Alimenticia.
González Rodríguez Salome Leticia. Controversias del Orden Familiar Expedientillo. 2 Acdos. en Expedientillo. Núm. Exp. 581/2016 No Corresponde.
González Posadas María Luisa. Int. Expedientillo. 1 Acdo. Núm. Exp. 1503/2006.
Hernández Lozano Vicente su Sucesión. Sucesorio Familiar Expedientillo. 1 Acdo. Núm. Exp. 819/2022.
Hernández Moya Luis Julián Ismael vs. Escobar Morales Nidia Jéssica. Controversias del Orden Familiar 1 Acdo. en Otros. Núm. Exp. 1013/2019 Vía de Apremio (Pago de Pensiones Alimenticias).
Hernández Sánchez María Luisa. Sucesorio Familiar 1 Acdo. en Expedientillo. Núm. Exp. 1899/2011 No Corresponde.
Íñiguez López José su Sucesión. Sucesorio Familiar 1 Acdo. Núm. Exp. 1237/2024.
Jiménez Abad Santiago vs. De la Torre Calderón Sofía. Controversias del Orden Familiar No Ampara Ni Protege. 1 Acdo. en Amparo. Núm. Exp. 2033/2021 617/2024.
Kalkanci Ebru vs. Ochoa Solís Juan Pablo. Especial Familiar 1 Acdo. Núm. Exp. 3088/2024.
López Ojeda Genara su Sucesión. Sucesorio Familiar 1 Acdo. en Otros. Núm. Exp. 2005/2023 Secc. Tercera.
Lujan Mendoza Eduardo Vicente vs. Rueda Arizabalo Karen Elizabeth. Ord. Civil Familiar #. 1 Acdo. Núm. Exp. 3509/2024.
Maldonado Silva Lizbeth vs. Silva Garibay Patricia. Controversias del Orden Familiar %. 1 Acdo. Núm. Exp. 1939/2024.
Martínez Barrientos Higinio. Juris. Voluntaria Familiar 1 Acdo. Núm. Exp. 2485/2024.
Mendoza Carreón Arturo vs. Gutiérrez Espinosa Alejandra. Controversias del Orden Familiar 1 Acdo. en Otros. Núm. Exp. 761/2021 Vía de Apremio. Ejecc. de Convenio.
Mendoza Mendoza Noemí vs. José Manuel Quistian Espericueta. Controversias del Orden Familiar Se Concede Susp. Definitiva. 1 Acdo. en Amparo. Núm. Exp. 1723/2016 1062/2024.
Mendoza Sánchez Antonia vs. Juan Francisco Torres Echeverría vs. Principal. Controversias del Orden Familiar 1 Acdo. Núm. Exp. 283/2009.
Mercado García Yolanda. Controversias del Orden Familiar Expedientillo. 1 Acdo. en Expedientillo. Núm. Exp. 977/1992 No Corresponde.
Moreno Espinosa María Angélica y Marco Antonio Anaya Vera. Div. Vol. 1 Acdo. Núm. Exp. 655/1991.
Moreno Ríos Iván vs. Kristell González Peralta. Especial Familiar 1 Acdo. Núm. Exp. 727/2011 Inc. de Pago de Pensión Alimenticia Def. Tomo II.
Navarrete Arellano Emilia. Sucesorio Familiar 1 Acdo. Núm. Exp. 1809/2024.
Padilla Díaz Alfredo su Sucesión. Sucesorio Familiar 1 Acdo. Núm. Exp. 1383/2024.
Paredes y González Pedro su Sucesión. Sucesorio Familiar 1 Acdo. Núm. Exp. 1749/2024.
Pérez Teresa vs. Valladares Castillo Gerardo. Ord. Civil Familiar 1 Acdo. en Expedientillo. Núm. Exp. 473/1982.
Peña González Carolina Araceli vs. Martínez Reynoso Luis Manuel. Controversias del Orden Familiar 1 Acdo. Núm. Exp. 1959/2024.
Peña López Gabiela Liliana vs. Godínez Acosta Marcos Manuel. Especial Familiar 1 Acdo. Núm. Exp. 245/2017.
Ponce Hernández Aurora. Sucesorio Familiar Expedientillo. 2 Acdos. Núm. Exp. 145/2018.

SOLO CONSULTA

Pérez Pascual Sofía Rutilia vs. su Sucesión. Sucesorio Familiar Expedientillo. 1 Acdo. Núm. Exp. 727/2021.
Reyes Hernández Isidro su Sucesión. Sucesorio Familiar 1 Acdo. Núm. Exp. 2063/2024.
Rico Reyes Blanca Estela vs. Juan Cadena Estrada. Extinción de Domi. Civil %. 1 Acdo. Núm. Exp. 933/1995.
Rivera Zamora Alejandro. Sucesorio Familiar Expedientillo. 1 Acdo. en Expedientillo. Núm. Exp. 1173/2023 No Corresponden Datos.
Saldívar Guzmán Marcela vs. Krishna Muñoz Duarte. Ord. Civil Familiar Amparo. 1 Acdo. en Amparo. Núm. Exp. 2643/2024 1000/2023.
Saldívar Guzmán Marcela vs. Krishna Muñoz Duarte. Controversias del Orden Familiar Requerimiento. 1 Acdo. Núm. Exp. 2643/2024 Amparo 703/2024.
Saldívar Guzmán Marcela vs. Muñoz Duarte Krishna. Ord. Civil Familiar %. 2 Acdos. en Otros. Núm. Exp. 2643/2024 Vía de Apremio I.
Sánchez Coello Norma Elena vs. García de la Torre José Alfredo. Especial Familiar % Apelación. 1 Acdo. en Otros. Núm. Exp. 2089/2021 Vía de Apremio (Pago de Alimentos Provisionales).
Sánchez Jasso Julián su Sucesión. Sucesorio Familiar 2 Acdos. Núm. Exp. 1951/2024.
Saucedo González Gabriel vs. Mendoza García Irlanda Nicole. Controversias del Orden Familiar 2 Acdos. Núm. Exp. 3185/2024.
Serna Gastélum Jéssica María vs. Gonzalo José María Pineda Martínez. Div. Incausado 1 Acdo. Núm. Exp. 1013/2010.
Solís Chávez José Antonio. Sucesorio Familiar 1 Acdo. Núm. Exp. 887/2008 Bis. 1 Principal.
Soto González Francisco Javier su Sucesión. Sucesorio Familiar 1 Acdo. Núm. Exp. 2037/2024.
Vargas Sánchez Pablo Federico vs. Elvira Bermúdez Álvarez. Div. Incausado 1 Acdo. Núm. Exp. 2167/2010.
Vidal Martínez Fernando vs. Gaona Cruz Elsa. Especial Familiar %. 1 Acdo. en Incidente. Núm. Exp. 783/2020 de Liquidación de Sociedad Conyugal.
De Jesús Guerrero Javier su Sucesión. Sucesorio Familiar % Dada. 1 Acdo. en Otros. Núm. Exp. 1659/2023 Secc. Segunda. de Inventarios.
NO PUBLICADOS
Alcántara Mejía Víctor Manuel. Juris. Voluntaria Familiar 1 Acdo. Núm. Exp. 1933/2024.
Espinosa Montero Jannet Martell vs. Carreón Alvarado Sergio. Controversias del Orden Familiar %. 2 Acdos. Núm. Exp. 477/2024.
González Muñiz Pedro. Sucesorio Familiar Expedientillo. 1 Acdo. en Expedientillo. Núm. Exp. 927/1998.
Hernández Díaz Blas. Sucesorio Familiar 1 Acdo. Núm. Exp. 2439/2024.
Matías Zamudio Dolores Berenice y Marín Funes Edgar Alejandro. Juris. Voluntaria Familiar %. 1 Acdo. Núm. Exp. 1781/2024.
Medina Rosas Pablo vs. su Sucesión. Sucesorio Familiar % Dada (Rebeldía Agravios). 1 Acdo. Núm. Exp. 945/2021.
Mendoza Ramírez Rosalinda Francisca vs. Volker Hans Jorg Karl Heinz Erich Werner. Controversias del Orden Familiar 1 Acdo. Núm. Exp. 1179/2024.
Morales Cuecuex María Guadalupe vs. Gómez Cocoletzi Carlos. Controversias del Orden Familiar %. 4 Acdos. Núm. Exp. 611/2024.
Ovin Ávila Lizbeth Sofía vs. Miguel Galván Alejandro. Especial Familiar %. 1 Acdo. en Incidente. Núm. Exp. 1445/2019 Vía de Apremio.
Rangel Tello Sergio. Test. 1 Acdo. Núm. Exp. 1295/2011.
Rivero Moreno Ma. Salomé vs. Rodolfo Hernández López. Controversias del Orden Familiar 1 Acdo. Núm. Exp. 39/2021.
Sánchez Coello Norma Elena vs. García de la Torre José Alfredo. Especial Familiar %. 1 Acdo. Núm. Exp. 2089/2021.
Sánchez Coello Norma Elena vs. García de la Torre José Alfredo. Especial Familiar % Apelación. 1 Acdo. en Otros. Núm. Exp. 2089/2021 Vía de Apremio (Pago de Alimentos Provisionales).
Silvia Chávez Cynthia y Burceaga Rodríguez José Luis. Div. Vol. Expedientillo. 1 Acdo. Núm. Exp. 917/2008.
Torres García María Elena. Juris. Voluntaria Familiar 3 Acdos. Núm. Exp. 1875/2024.
Tutores y Curadores. Juris. Voluntaria Familiar %. 1 Acdo. Núm. Exp. 0/1993.
Vázquez Rodríguez María del Socorro su Sucesión. Sucesorio Familiar 1 Acdo. Núm. Exp. 1923/2024.
De la Fuente Rodríguez Olga Tamara vs. De la Fuente Almeida Froylan. Controversias del Orden Familiar 1 Acdo. Núm. Exp. 781/2020.

LA SECRETARIA DE ACUERDOS
LIC. NAOMY ALEJANDRA RIVERA LIMA

SECRETARÍA "B"
ACUERDOS DEL 9 DE DICIEMBRE DEL 2024

Abunza Gallegos Jeraldine vs. Carrillo Barocio Alejandro Takeshi. Controversias del Orden Familiar 1 Acdo. en Incidente. Núm. Exp. 930/2017 Inc. de Reduc. de Pensión Alimenticia.
Ángel Espinosa María del Carmen vs. Escobedo Maya Fernando. Especial Familiar 1 Acdo. Núm. Exp. 588/2019.
Avilés Gutiérrez Raúl su Sucesión vs. Avilés Barroso Mario Javier. Ord. Civil Familiar 1 Acdo. Núm. Exp. 1520/2021.
Barajas González Armando Jesús vs. Reyes Rodríguez Gema Nayelli. Controversias del Orden Familiar 1 Acdo. Núm. Exp. 1982/2024.
Bárcenas Delgado Inés María. Sucesorio Familiar 1 Acdo. Núm. Exp. 1080/2006.
Basurto Huerta Miriam Yazmín. Juris. Voluntaria Familiar 1 Acdo. en Cuadernillo. Núm. Exp. 962/2022 Principal Tomo II.
Bautista Reyes María Isabel vs. Peñaloza Rondero Filiberto. Controversias del Orden Familiar 1 Acdo. Núm. Exp. 1272/2024.
Bibiano Alvarado Víctor Hugo vs. Torres Ramírez Adriana. Especial Familiar Expedientillo. 1 Acdo. Núm. Exp. 346/2021.
Bonilla Salas César vs. Vázquez Quiroz Reina Marianela. Controversias del Orden Familiar 1 Acdo. en Incidente. Núm. Exp. 1402/2022 Inc. de Modificación de Convenio.
Bueno García Gabriel Emilio vs. García Sosa Perla Azucena. Especial Familiar 1 Acdo. Núm. Exp. 2536/2024.
Camacho Rodríguez Catalina. Int. 1 Acdo. Núm. Exp. 136/1989.
Campos Crispín José Napoleon su Sucesión. Sucesorio Familiar 1 Acdo. Núm. Exp. 1738/2024.
Castrejón Camarena Cecilia vs. Rafael Murguía Arévalo. Ord. Civil Familiar 1 Acdo. Núm. Exp. 3194/2024.
Castrejón Camarena Cecilia vs. Rafael Murguía Arévalo. Ord. Civil Familiar 1 Acdo. en Incidente. Núm. Exp. 3194/2024 Reduc. de Pensión Alimenticia.
Cedillo Arrieta Fernando su Sucesión. Sucesorio Familiar 1 Acdo. Núm. Exp. 810/2024.
Cuéllar Brcenas Fanny Giovanna vs. Andrade Ramírez Ricardo Alberto. Controversias del Orden Familiar 1 Acdo. en Exhorto. Núm. Exp. 3496/2024.
Espinosa Téllez Armando vs. Núñez León Esther Anabel. Controversias del Orden Familiar 1 Acdo. Núm. Exp. 1364/2023 Principal Tomo II.
Estrada Bustos Ma Elena Martha su Sucesión. Sucesorio Familiar 1 Acdo. Núm. Exp. 854/2024.
Estrada Godínez Carlota. Sucesorio Familiar 2 Acdos. Núm. Exp. 2674/2024.
Falcón Ortiz Verónica vs. Barba Uribe Christoper Jhovanni. Especial Familiar 1 Acdo. en Incidente. Núm. Exp. 1152/2023 Inc. para Regular Las Cuestiones Inherentes a la Disol. del Vínculo Matrimonial.
Figueroa Santos Felipe su Sucesión. Sucesorio Familiar 1 Acdo. en Otros. Núm. Exp. 1196/2022 Secc. Segunda.
Fragoso Romero Norma Isabel y Juan Manuel Heras López. Cont. Ord. Fam. 1 Acdo. Núm. Exp. 980/2011.
Gallardo Vargas Adriana vs. Vilchis Vidal Mario. Controversias del Orden Familiar 2 Acdos. Núm. Exp. 586/2022.
Godínez Patlan Felipe. Juris. Voluntaria Familiar 1 Acdo. Núm. Exp. 1250/2024.
González Sánchez María del Carmen y Cabrera Gaytán Jorge vs. Guevara Flores Nancy y Montellano Flores Francisco Benjamín. Controversias del Orden Familiar 1 Acdo. Núm. Exp. 738/2024.
Guardia de Violencia. Juris. Voluntaria Familiar Comparecencia Violencia Bolaños Robles Luisa Fernada. 1 Acdo. Núm. Exp. 5000/2024 Comparecencia de Violencia 2024.
Gutiérrez Sánchez Gustavo vs. Trejo Cabrera Xóchitl. Especial Familiar 1 Acdo. Núm. Exp. 2194/2024.
Gutiérrez Sánchez Gustavo vs. Trejo Cabrera Xóchitl. Especial Familiar 1 Acdo. en Incidente. Núm. Exp. 2194/2024 de Cancel. de Pensión Alimenticia.
Hazar Rosales Fidel su Sucesión. Sucesorio Familiar 1 Acdo. en Otros. Núm. Exp. 1146/2022 Secc. Cuarta.

SOLO CONSULTA
SOLO CONSULTA
SOLO CONSULTA

Hernández González Brenda vs. Blanco Hernández Erick Giovanni. Especial Familiar 1 Acdo. en Incidente. Núm. Exp. 3320/2024 Consecuencias Inherentes a la Disolución.
Hernández Hernández Alexis vs. Mata Ruíz Roberto David. Controversias del Orden Familiar 1 Acdo. Núm. Exp. 918/2024.
Hernández Hernández Modesta su Sucesión. Sucesorio Familiar 1 Acdo. Núm. Exp. 1736/2024.
Hernández Reyes Hermelinda su Sucesión. Sucesorio Familiar 1 Acdo. Núm. Exp. 2358/2024.
Hernández Sánchez Eugenia Evelyn vs. Martínez Vega Juan Miguel. Controversias del Orden Familiar 2 Acdos. Núm. Exp. 1344/2016.
Iniesta Cuevas Yahel Alejandra vs. Chávez Castillo Rafael. Controversias del Orden Familiar 1 Acdo. Núm. Exp. 1218/2023.
Iturbe Estrada María del Carmen. Sucesorio Familiar 1 Acdo. en Incidente. Núm. Exp. 2242/2024 Remoción de Albacea.
Izquierdo Ortiz José Luis Ángel su Sucesión. Sucesorio Familiar 1 Acdo. Núm. Exp. 1532/2024.
Larios Juárez José Héctor. Sucesorio Familiar 1 Acdo. en Otros. Núm. Exp. 542/2021 Secc. Cuarta.
Leguizamon Ruíz Díaz Liz Marlene vs. Richard Rafael Sánchez Guerrero. Controversias del Orden Familiar Comparec. Emplazamiento. 1 Acdo. Núm. Exp. 2004/2024.
Lima Aguilar Pedro Enrique su Sucesión. Juris. Voluntaria Familiar 2 Acdos. Núm. Exp. 758/2024.
Linares Altamirano Verónica vs. Raúl Rivas Piña. Ord. Civil Familiar 4 Acdos. en Incidente. Núm. Exp. 1612/2007 Inc. de Cancel. de Pensión Alimenticia.
López Mariles María del Rayo. Sucesorio Familiar 1 Acdo. Núm. Exp. 630/2018.
Machorro López Nidia Graciela vs. Galindo Olvera Antonio. Controversias del Orden Familiar 1 Acdo. en Cuadernillo. Núm. Exp. 740/2022 Principal Tomo IV.
Madrigal Luevano María Teresa su Sucesión. Sucesorio Familiar 1 Acdo. Núm. Exp. 2026/2022.
María del Carmen Torres. Sucesorio Familiar 1 Acdo. Núm. Exp. 120/1992 Tercera Sección.
Martínez Hernández Fernando vs. Solano Hernández Edna Samantha. Controversias del Orden Familiar 1 Acdo. en Incidente. Núm. Exp. 24/2023 Inc. de Modificación de Convenio.
Martínez Martínez Alfredo su Sucesión. Sucesorio Familiar 1 Acdo. Núm. Exp. 1344/2024.
Matías Cruz Luis vs. Martha Edith Martínez Matías. Controversias del Orden Familiar 5 Acdos. en Incidente. Núm. Exp. 2854/2024 Repos. de Autos.
Mendoza Medrano Yasmín vs. Arévalo Onofre Jorge Luis. Controversias del Orden Familiar 1 Acdo. Núm. Exp. 1882/2023.
Morales Bahena Alfonso vs. Cortés Barrios Karla Alejandra. Controversias del Orden Familiar 1 Acdo. en Incidente. Núm. Exp. 3134/2024 Cambio de Guarda y Custodia y Violencia Familiar.
Morales Bobadilla María de Jesús Guadalupe. Sucesorio Familiar 1 Acdo. en Otros. Núm. Exp. 602/2021 Secc. Tercera.
Morales López Paola Magdalena vs. García Albarrán Hugo Alberto. Controversias del Orden Familiar 1 Acdo. Núm. Exp. 1486/2024.
Moreno Gómez María del Consuelo. Sucesorio Familiar 1 Acdo. en Otros. Núm. Exp. 866/2020 Secc. Tercera.
Nava Catarino Luis vs. Monroy González Rosa María. Ord. Civil Familiar 1 Acdo. en Expedientillo. Núm. Exp. 190/1995 Principal.
Nava Romero Miguel. Sucesorio Familiar 1 Acdo. Núm. Exp. 2338/2024.
Negrete Ibarra Itzel Atziri y Espinoza Negrete Laura Atziri vs. Espinoza Betanzos Rolando. Controversias del Orden Familiar 1 Acdo. Núm. Exp. 2048/2021 Principal Tomo II.
Ortega Cervantes Lucio Antonio su Sucesión. Sucesorio Familiar 1 Acdo. Núm. Exp. 358/2023.
Pérez Frías Ortega Marianela su Sucesión. Sucesorio Familiar 1 Acdo. Núm. Exp. 1882/2024.
Pérez Mejía Julia su Sucesión. Sucesorio Familiar 1 Acdo. en Otros. Núm. Exp. 1480/2024 Secc. Tercera.
Pérez Sánchez Dolores. Sucesorio Familiar 1 Acdo. Núm. Exp. 344/2018.
Peña Aguilar Alberto Teodoro vs. Bravo Alanís Julio Antonio. Controversias del Orden Familiar Acdo. Cuad. de Amparo. 1 Acdo. en Amparo. Núm. Exp. 1366/2024 Amparo 454/2024.
Peña Aguilar Alberto Teodoro vs. Bravo Alanís Julio Antonio. Controversias del Orden Familiar 1 Acdo. Núm. Exp. 1366/2024 Principal Tomo II.
Peñaloza Gamboa Armando. Sucesorio Familiar 1 Acdo. en Otros. Núm. Exp. 1008/2014 Secc. Segunda.
Pilotzi García Cassandra vs. García Osorio Sandra Marlene. Controversias del Orden Familiar 1 Acdo. Núm. Exp. 1700/2024.
Porrás Rugerio Ana María su Sucesión. Sucesorio Familiar 1 Acdo. Núm. Exp. 1160/2024.
Quintanar Embarcadero Nancy Claret vs. Juan Rodríguez Contreras. Controversias del Orden Familiar 1 Acdo. Núm. Exp. 2870/2024.
Ramírez Cadena Leticia vs. Ávila Monroy Julio César. Controversias del Orden Familiar 1 Acdo. Núm. Exp. 472/2017.
Ramírez Flores Federico su Sucesión. Sucesorio Familiar 1 Acdo. Núm. Exp. 1946/2023.
Ramírez Salas Viridiana Lizbeth vs. Sánchez Gómez Luis Antonio. Controversias del Orden Familiar 1 Acdo. Núm. Exp. 896/2017.
Ramírez Valencia José Francisco. Sucesorio Familiar 1 Acdo. Núm. Exp. 392/2020.
Reyes Tiburcio Cinthia vs. Luis Sánchez Corona. Especial Familiar 1 Acdo. en Incidente. Núm. Exp. 96/2021 Inc. del Artículo 287 del Codigo Civil Tomo VII.
Rivera García Enrique su Sucesión. Sucesorio Familiar 1 Acdo. Núm. Exp. 920/2023 Tercera Sección.
Rosales Martínez María Guadalupe vs. Rodrigo García Alonso Velasco. Controversias del Orden Familiar Expedientillo. 1 Acdo. Núm. Exp. 1284/2010.
Rubio Pizarro Mario Alberto su Sucesión. Sucesorio Familiar Acdo. Cuad. de Amparo. 2 Acdos. en Amparo. Núm. Exp. 2166/2018 854/2024.
Ruíz Hernández Gloria vs. González Ruíz Fabiola Berenice. Controversias del Orden Familiar 1 Acdo. Núm. Exp. 1304/2024.
Sánchez Arenas Roberto vs. Jimena Martínez González. Especial Familiar 1 Acdo. Núm. Exp. 2214/2024.
Sánchez Arenas Roberto vs. Jimena Martínez González. Especial Familiar 1 Acdo. en Incidente. Núm. Exp. 2214/2024 Inc. de Modificación de Régimen de Convivencias.
Sánchez Bautista Francisca Alejandra vs. Márquez Velázquez Carlos Francisco. Controversias del Orden Familiar 3 Acdos. en Incidente. Núm. Exp. 2626/2024 Cancel. de Pensión Alimenticia.
Sánchez Parada Carlos vs. López Morales Mariana Elizabeth. Especial Familiar Reb. Agravios. 1 Acdo. Núm. Exp. 2590/2024.
Sánchez Rivera Margarita vs. Vázquez Ortega José Joel. Controversias del Orden Familiar 2 Acdos. en Incidente. Núm. Exp. 156/2005 Inc. de Cancel. de Pensión Alimenticia.
Sánchez Vargas Jorge. Sucesorio Familiar 1 Acdo. Núm. Exp. 2664/2024.
Santillán Laguna María Flora vs. Donato Díaz Gómez. Cont. Ord. Fam. 1 Acdo. Núm. Exp. 830/2010.
Serna Cabrera Alexis Abigail vs. Josué Manuel Rodríguez Hernández. Controversias del Orden Familiar 1 Acdo. en Incidente. Núm. Exp. 2216/2013 Vía de Apremio.
Sotelo Mendoza Jesús su Sucesión. Sucesorio Familiar 1 Acdo. Núm. Exp. 1628/2021.
Tapia Arriaga Sofía su Sucesión. Sucesorio Familiar 1 Acdo. Núm. Exp. 1910/2024.
Téllez Bolaños Oralia su Sucesión. Sucesorio Familiar 1 Acdo. Núm. Exp. 1000/2024.
Tlacoxolal Tlalmanalco Narciso vs. Oralia Alonso Bolaños. Especial Familiar 2 Acdos. Núm. Exp. 1534/2016.
Torres Martínez Jesús su Sucesión. Sucesorio Familiar 1 Acdo. Núm. Exp. 380/2023.
Valencia Quintana Casandra Michelle vs. Valencia Sánchez Carlos. Exh. Familiar 1 Acdo. en Exhorto. Núm. Exp. 3382/2024.
Valverde Granados Raquel vs. Santos Cruz Oscar. Controversias del Orden Familiar 1 Acdo. en Incidente. Núm. Exp. 916/2017 Vía de Apremio.
Vázquez Alfaro Gilberto. Sucesorio Familiar 1 Acdo. en Incidente. Núm. Exp. 472/2013 Inc. de Oposición y Objeción a la Rendición de Ctas. Presentada por Elalbacea Judicial.
Viesca Decanini Lucía vs. Ramírez Mayans Gutiérrez Zamora Jaime Arturo. Especial Familiar 4 Acdos. en Cuadernillo. Núm. Exp. 240/2020 Inc. para Resolver Las Cuestiones Inherentes a la Disol. del Vinculo Matrimonial Tomo III.
Viesca Decanini Lucía vs. Ramírez Mayans Gutiérrez Zamora Jaime Arturo. Especial Familiar 1 Acdo. en Incidente. Núm. Exp. 240/2020 Bis. 2 Inc. de Reintegración Al Dom. Conyugal y de Los Menores Hijos de Las Partes.
Villagrán Ballesteros Azul Viridiana y Villagrán Ballesteros Rodrigo Francisco vs. Aguilar Stubbe Crisotenes. Controversias del Orden

SOLO CONSULTA
SOLO CONSULTA
SOLO CONSULTA

Familiar Contestación de Agravios. 1 Acdo. en Cuadernillo. Núm. Exp. 794/2023 Principal Tomo II.
Villanueva Cruz Calixto. Sucesorio Familiar 1 Acdo. Núm. Exp. 170/1999 Principál.
Villar López Nayeli vs. Gómez Haro Juan Hill. Controversias del Orden Familiar 1 Acdo. en Cuadernillo. Núm. Exp. 1366/2023 Principal Tomo II.
Villar López Nayeli vs. Gómez Haro Juan Hill. Controversias del Orden Familiar 1 Acdo. en Incidente. Núm. Exp. 1366/2023 Régimen de Visitas y Convivencias.
Villavicencio Ramírez Rosa Blanca su Sucesión. Sucesorio Familiar 1 Acdo. Núm. Exp. 2802/2024.
Viniegra y Cámara Olga Amalia. Sucesorio Familiar 1 Acdo. Núm. Exp. 1178/2019.
Zarza Aguilera María Fernanda vs. Zavala Hernández Julio César. Controversias del Orden Familiar 1 Acdo. Núm. Exp. 736/2020.
De la Vega Llano Antonio Germán vs. Barrios Robles Ana María. Especial Familiar 1 Acdo. en Incidente. Núm. Exp. 972/2022 Inc. de Compensación.
NO PUBLICADOS
Díaz Covarrubias Hanun Adriana vs. Méndez López Alejandro. Especial Familiar Apel. no Publ. del 5 de Diciembre 2024. 1 Acdo. en Incidente. Núm. Exp. 1022/2020 Inc. de Modificación de la Forma de Pago de Pensión Alimenticia.
Mogollan Flores Ulises vs. Valle Tolentino Ana Karen. Controversias del Orden Familiar 1 Acdo. Núm. Exp. 2110/2024.
Toral Acosta Alberto su Sucesión. Sucesorio Familiar no Publ. del 6 de Noviembre. 1 Acdo. Núm. Exp. 1876/2023 Inc. de Remoción de Albacea.
Toral Acosta Alberto su Sucesión. Sucesorio Familiar no Publ. del 6 de Noviembre. 1 Acdo. Núm. Exp. 1876/2023 Segunda Sección.
Tornel Luna Emmanuel Abiud vs. Suárez Salazar Ana Lilia. Exh. Familiar 1 Acdo. en Incidente. Núm. Exp. 778/2020 Vía de Apremio.
Vázquez Alfaro Gilberto. Sucesorio Familiar no Publ. del 6 de Diciembre 2024. 2 Acdos. en Cuadernillo. Núm. Exp. 472/2013 Cuaderno de Rendición de Ctas. (Bertilde Mahe Lavoignet I).
Vázquez Alfaro Gilberto vs. Secc. Segunda. Sucesorio Familiar no Publ. del 06 de Diciembre 2024. 1 Acdo. Núm. Exp. 472/2013 Bis. 2 Secc. Segunda.
AUDIENCIA
Cabrera Hernández Jesús su Sucesión. Aud. 801 Sucesorio Familiar. 1 Audiencia. Núm. Exp. 1572/2024.
Javier González María Gloria vs. José Guadalupe Pérez Vázquez. Aud. de Ley Ord. Civil Familiar. 1 Aud. en Incidente. Núm. Exp. 1350/2004 Inc. de Cancel. de Pensión Alimenticia.
Vázquez Rodríguez Gildardo vs. Ramírez Orozco Rocío. Platica de Menor Controversias del Orden Familiar 1 Audiencia. Núm. Exp. 1674/2023.

LA SECRETARIA DE ACUERDOS
LIC. NALLELY JIMÉNEZ ALTAMIRANO

DÉCIMO TERCERO DE LO FAMILIAR

SECRETARÍA "A"
ACUERDOS DEL 9 DE DICIEMBRE DEL 2024

Alderete Arias Isaac. Juris. Voluntaria Familiar 1 Acdo. Núm. Exp. 1915/2024.
Álvarez Avendaño Leticia vs. Volante Arcos Enrique. Controversias del Orden Familiar 1 Acdo. Núm. Exp. 3523/2024.
Arce Fernández Grecia Daniela vs. Hernández Vásquez Erik. Controversias del Orden Familiar 1 Acdo. Núm. Exp. 2769/2024 Tomo III.
Avilés Vázquez Taurino y Vicente Romero Rocío Alejandra vs. Avilés Alcántara Arturo y Avilés Alcántara Taurino. Controversias del Orden Familiar 1 Acdo. Núm. Exp. 2633/2024.
Bárcenas Llanos Linda Jeny vs. Díaz García Germán. Controversias del Orden Familiar Zd. 1 Acdo. Núm. Exp. 927/2024.
Barrera Gómez Gabriela vs. Hernández Márquez Rubén. Controversias del Orden Familiar 1 Acdo. Núm. Exp. 333/2017 Tomo III.
Bautista Pérez su Sucesión José Gerardo. Sucesorio Familiar Megm. 1 Acdo. en Incidente. Núm. Exp. 1827/2021 Inc. de Opisición del Proyecto de Partición y Adjudicación.
Caltenco Serrano Raúl vs. Solís Osorio Ma de Lourdes Maricela. Ord. Civil Familiar 1 Acdo. Núm. Exp. 3123/2024.
Cano Pérez Esther su Sucesión. Sucesorio Familiar Megm. 1 Acdo. Núm. Exp. 2089/2021 Secc. Tercera.
Cerón Guevara María Librada vs. Ismael Martínez Hernández. Controversias del Orden Familiar Megm. 1 Acdo. en Incidente. Núm. Exp. 1287/2004 Inc. de Cesación de Pensión Alimenticia.
Chino Ventura César Augusto vs. Piedras González Diana. Especial Familiar 1 Acdo. Núm. Exp. 2155/2017.
Cruz y Farías Raúl su Sucesión. Sucesorio Familiar 1 Acdo. Núm. Exp. 1673/2024.
Cuevas Coronel Paola Carolina vs. Cedeño Martínez Christopher Miguel. Controversias del Orden Familiar 1 Acdo. Núm. Exp. 1359/2024.
Díaz Calderón Sandra Lizbeth vs. Casas Navarro Carlos Alberto. Controversias del Orden Familiar 2 Acdos. Núm. Exp. 1943/2024.
Díaz Maya José Cruz vs. Rohan Jiménez Claudia Catalina. Ord. Civil Familiar 1 Acdo. Núm. Exp. 2965/2024.
Domínguez Rodríguez Domingo su Sucesión. Sucesorio Familiar 1 Acdo. Núm. Exp. 1601/2024.
Elizarrarás Martínez Roberto Carlos vs. Zúñiga Pérez Hilda. Controversias del Orden Familiar 1 Acdo. Núm. Exp. 657/2023.
Enrique Ramón Villalbazo Alanís. Controversias del Orden Familiar 3 Acdos. Núm. Exp. 132035/2024.
España Jaramillo Esmeralda vs. Arango Martínez Daniel. Controversias del Orden Familiar 1 Acdo. Núm. Exp. 1157/2024.
Espejel y Paz Esteban Mario su Sucesión. Sucesorio Familiar 1 Acdo. Núm. Exp. 791/2024.
Espinosa Villegas María de Jesús vs. López García Francisco Javier. Especial Familiar 1 Acdo. Núm. Exp. 605/2023.
Esqueda Ortega Elisa. Ord. Civil Familiar Exh. 1 Acdo. en Exhorto. Núm. Exp. 3577/2024.
Estrada Bucio José Guadalupe vs. Sucesorio Familiar 1 Acdo. Núm. Exp. 895/2021.
Estrada Salas María Nelly vs. Domínguez Reyes Obed. Ord. Civil Familiar Megm. 1 Acdo. Núm. Exp. 885/2024.
Fuentes Delgado Guadalupe Melissa Gabriela vs. Arciniega Rodríguez Bryan Alexis. Controversias del Orden Familiar 1 Acdo. Núm. Exp. 2357/2024.
Galina Lefranc Giancarlo vs. Huante González Aurora Selene. Ord. Civil Familiar 1 Acdo. Núm. Exp. 2289/2024.
Gallegos Rojas Omar Dwigt vs. Yaneli Marisol Morán Texta. Controversias del Orden Familiar 1 Acdo. Núm. Exp. 495/2020.
García Cruz Hermelinda su Sucesión. Sucesorio Familiar 1 Acdo. Núm. Exp. 1943/2023.
García Fernández Amalia. Sucesorio Familiar 1 Acdo. Núm. Exp. 695/2021 Inc. de Oposición Al Inventario y Avaluos.
García Rivera Verónica vs. Jorge Barragán Tenorio. Vía de Apremio Familiar 1 Acdo. Núm. Exp. 485/2007 Vía de Apremio.
Garrido Rosas Alma vs. Cortés Calletano Benito. Controversias del Orden Familiar 1 Acdo. Núm. Exp. 181/2020.
Gil Martínez Luis Abdiel vs. López España Rocío Violeta. Especial Familiar Megm. 1 Acdo. en Incidente. Núm. Exp. 2033/2019 Modificación de Convenio.
Godínez Ruíz Oswalt vs. Pina Herrera Yéssica. Controversias del Orden Familiar 1 Acdo. Núm. Exp. 2725/2024.
González Carbajal Adriana vs. González Romero Juan. Especial Familiar Megm. 2 Acdos. en Incidente. Núm. Exp. 1507/2018 Cambio de Custodia.
González Gutiérrez Socorro su Sucesión. Sucesorio Familiar 1 Acdo. Núm. Exp. 743/2023.
Guerero Pérez Reyna vs. José Frnacisco Espinosa Meriono. Controversias del Orden Familiar 1 Acdo. en Incidente. Núm. Exp. 767/1998 Inc. de Cancel. de Pensión Alimenticia.
Guerra Vega Rogelio vs. Angélica Ibarra Rojas. Especial Familiar Megm. 1 Acdo. en Incidente. Núm. Exp. 585/2014 Inc. de Consecuencias de Divorcio.
Gutiérrez Rodríguez Josué Isaías vs. Maya Villaurrutia Karla Alegría del Cielo. Controversias del Orden Familiar 1 Acdo. Núm. Exp. 2911/2024.
Gutiérrez y Gutiérrez Nigthe Ha del Rosario vs. Venteno Jaramillo Jesús Gabino. Especial Familiar 1 Acdo. en Incidente. Núm. Exp. 471/2017 Inc. de Consecuencias Inherentes Al Vinculo.
Hernández Hernández Claudio. Ord. Civil Familiar Megm. 1 Acdo. Núm. Exp. 1533/2023.

SOLO CONSULTA
SOLO CONSULTA
SOLO CONSULTA

Huautla Álvarez Karen Yunuen vs. Estrada Pérez Erick. Controversias del Orden Familiar 1 Acdo. Núm. Exp. 2931/2024.
Ladizinsky Mochon José vs. Hall Marín María Elena Josephine. Controversias del Orden Familiar Megm. 1 Acdo. Núm. Exp. 871/2018 Tomo Ix.
Lagunas Bahena Guadalupe. Juris. Voluntaria Familiar Megm. 1 Acdo. Núm. Exp. 677/2024.
Leal Piña Octavio Martín vs. Mora Martínez Karina Elizabeth. Especial Familiar 1 Acdo. Núm. Exp. 1777/2023.
Lemarroy Montanaro Marisa vs. Aiza Yunes Rafael Scandar. Controversias del Orden Familiar 1 Acdo. Núm. Exp. 1077/2022.
Lope Cárdenas Ezequiel. Sucesorio Familiar 1 Acdo. Núm. Exp. 1727/2022.
López Vargas Consuelo su Sucesión. Sucesorio Familiar Megm. 1 Acdo. Núm. Exp. 973/2023 Secc. Segunda.
Lozano Granda Jeimyy Yunuet vs. Portela Guzmán Eric de Jesús. Controversias del Orden Familiar Megm. 1 Acdo. Núm. Exp. 1695/2024.
Lugo María del Consuelo Socorro. Int. 1 Acdo. Núm. Exp. 969/2006.
Luna Hernández Noemí vs. Mohedano Luna Humberto Isaac. Controversias del Orden Familiar 1 Acdo. Núm. Exp. 1397/2023.
Luna Romero Francisca Guadalupe vs. Sánchez Moreno José Luis. Especial Familiar 2 Acdos. en Incidente. Núm. Exp. 1101/2023 Inc. de Compensación.
Macedo Becerra Enrique. Sucesorio Familiar 1 Acdo. Núm. Exp. 639/2021.
Macías Núñez Ana Graciela vs. Gunnar Iván Cornelius Hellmund Egurrola. Especial Familiar Megm. 1 Acdo. Núm. Exp. 875/2013 Tomo Xvi.
Maldonado Mendieta Alfredo vs. Maciel Contreras Renata. Controversias del Orden Familiar 1 Acdo. Núm. Exp. 1143/2024.
Martín del Campo Balner Alejandra vs. Martínez Pérez Luis Alberto. Controversias del Orden Familiar Megm. 3 Acdos. Núm. Exp. 397/2024.
Martínez Cervantes Claudia Berenice vs. Mendoza García Alberto. Ord. Civil Familiar Megm. 1 Acdo. Núm. Exp. 2175/2023.
Martínez González Micaela. Sucesorio Familiar Ecm. 1 Acdo. en Otros. Núm. Exp. 1467/2019 Secc. Cuarta.
Martínez Luna Juan Manuel. Sucesorio Familiar Megm. 1 Acdo. Núm. Exp. 1377/2019 Secc. Segunda.
Martínez Luna Juan Manuel. Sucesorio Familiar Megm. 1 Acdo. Núm. Exp. 1377/2019 Tercera Sección.
Martínez Vázquez Blanca Margarita vs. Yaneli Gutiérrez Delgadillo. Controversias del Orden Familiar 1 Acdo. Núm. Exp. 721/2012 Tomo IV.
Medina Rosas Dulce María vs. Ramos Languren Martín. Controversias del Orden Familiar 1 Acdo. Núm. Exp. 2479/2024.
Medina Saldívar Bárbara Mayte vs. Medina Trejo Jaime. Controversias del Orden Familiar 1 Acdo. Núm. Exp. 1021/2024.
Mejía Ocampo Martha Elfega su Sucesión. Sucesorio Familiar 1 Acdo. Núm. Exp. 1855/2024.
Mejía Ortega Gloria su Sucesión. Sucesorio Familiar Zd. 1 Acdo. Núm. Exp. 1341/2024.
Mejorada Ortiz Urania Concepción vs. Mayorga Trejo Roberto. Controversias del Orden Familiar 6 Acdos. Núm. Exp. 2393/2024.
Merino Gómez María Hilaria su Sucesión. Sucesorio Familiar Megm. 1 Acdo. Núm. Exp. 935/2024 Secc. Segunda.
Miranda Rosas Mario vs. García Cruz Carolina. Ord. Civil Familiar 3 Acdos. Núm. Exp. 2455/2024.
Moctezuma Solís Ailed Gissel vs. Chávez Martínez Maycols. Controversias del Orden Familiar 1 Acdo. Núm. Exp. 2017/2023.
Molina Conzuelo Hugo vs. Careta Landeros Karla Janet. Controversias del Orden Familiar Megm. 2 Acdos. Núm. Exp. 353/2023 Tomo IV.
Molina Vázquez Leticia vs. Reyes Pérez Claudio Israel. Controversias del Orden Familiar 1 Acdo. en Incidente. Núm. Exp. 19/2020 Vía Apremio.
Morales Alonso Eva Gabriela vs. Ruíz Franco Leonardo Javier. Especial Familiar 1 Acdo. en Incidente. Núm. Exp. 205/2019 Inc. Guarda y Custodia y Alimentos Def. Tomo II.
Morales Castañeda Azucena Marlene vs. Acevedo Zermeño Héctor Manuel. Controversias del Orden Familiar 1 Acdo. Núm. Exp. 2609/2024.
Morales Cedillo Beatriz su Sucesión. Sucesorio Familiar 1 Acdo. Núm. Exp. 311/2024.
Morales Flores Beatriz vs. Robledo Ochoa Carlos Mario. Controversias del Orden Familiar Megm. 1 Acdo. Núm. Exp. 2247/2023.
Moreno Maya María de Los Ángeles su Sucesión. Sucesorio Familiar Dada. 1 Acdo. Núm. Exp. 311/2023.
Moreno Peña Carlos Ignacio vs. Pérez Ramírez Berenice. Controversias del Orden Familiar 1 Acdo. Núm. Exp. 3077/2024.
Mulia Álvarez Rafael su Sucesión y Mulia Alvares Rafael y Mulia Alvares Rafael. Sucesorio Familiar 1 Acdo. Núm. Exp. 1967/2023.
Muñoz Reynoso Gabriela vs. Espinosa López Alejandro. Especial Familiar 1 Acdo. en Incidente. Núm. Exp. 835/2023.
Ochoa Hernández Héctor vs. Ricardez Marín Felipa. Controversias del Orden Familiar 1 Acdo. Núm. Exp. 2077/2024.
Oketch Edith Adhiambo vs. Gichohi Shadrack Anthony. Controversias del Orden Familiar Megm. 1 Acdo. Núm. Exp. 1803/2023 Tomo II.
Oliva de la Torre Luis su Sucesión. Sucesorio Familiar Megm. 1 Acdo. Núm. Exp. 1959/2023.
Olivares Jiménez Adriana Elizabeth vs. Calderón Maldonado Uriel Ángel. Controversias del Orden Familiar 1 Acdo. Núm. Exp. 1111/2024.
Olvera Espinosa Rómulo Fernando. Sucesorio Familiar 2 Acdos. Núm. Exp. 865/2021 Secc. Segunda.
Olvera Romero Cipriano. Sucesorio Familiar 1 Acdo. en Amparo. Núm. Exp. 1739/2015 Cuad. de Amp. 406/2024-I.
Ortiz Flores Sandra vs. Guzmán Valencia Perla Aidétte y Ruíz Ortiz Roberto Enrique. Controversias del Orden Familiar 1 Acdo. Núm. Exp. 2395/2024.
Pablo Bautista Martha y Martínez Pablo Claudia. Juris. Voluntaria Familiar Md Dada Cuenta. 1 Acdo. Núm. Exp. 139/2024.
Pacheco Zárate Aurora su Sucesión. Sucesorio Familiar 1 Acdo. Núm. Exp. 2321/2024.
Palapa Rodríguez Susana vs. Garfias Hidalgo Miguel Ángel. Controversias del Orden Familiar 1 Acdo. Núm. Exp. 2895/2024.
Pazaran Roldán Rafael. Sucesorio Familiar 1 Acdo. Núm. Exp. 261/2015.
Peralta Álvarez Edgar Didier vs. López Estrada Alondra Celeste. Controversias del Orden Familiar Zd. 1 Acdo. Núm. Exp. 1731/2019.
Peña Romero Mabel Guadalupe vs. Pedro López Maldonado. Controversias del Orden Familiar 2 Acdos. Núm. Exp. 2071/2018.
Pineda García Marco Antonio vs. Delgado Rangel Dafne Cristina. Controversias del Orden Familiar 1 Acdo. Núm. Exp. 3233/2024.
Puga Tello Juan Carlos vs. González Medina Lorena. Especial Familiar Ecm. 1 Acdo. en Incidente. Núm. Exp. 1133/2019 Regular Consecuencias Inherentes a la Disol. del Vinculo Matrimonial.
Ramírez Jiménez Christiann Emanuel vs. Montiel Reyna Wendy Cristina. Controversias del Orden Familiar 1 Acdo. Núm. Exp. 279/2024 Tomo II.
Ramírez Loeza Alberto vs. Ramírez Torres César Alberto y Ramírez Torres Carlos Alonso y Torres Castro Consuelo Guadalupe. Controversias del Orden Familiar Md Dada Cuenta. 1 Acdo. Núm. Exp. 1301/2024.
Ramírez Marín Severino su Sucesión. Sucesorio Familiar Acuerdo. 1 Acdo. Núm. Exp. 2235/2023.
Ramírez Villeda María de Jesús vs. Óscar Rocha Hernández. Cont. Ord. Fam. Megm. 1 Acdo. Núm. Exp. 1585/2006.
Ramírez Zamora Gabriela vs. Santiago Ramos Hugo. Controversias del Orden Familiar 2 Acdos. Núm. Exp. 2209/2024.
Ramos García Itaui Ipante Amaru vs. Vázquez Porrás Daniel. Controversias del Orden Familiar 2 Acdos. Núm. Exp. 433/2024.
Reyes Mendiola María Lorena vs. Salazar Escoriza César Octavio. Especial Familiar 1 Acdo. Núm. Exp. 1051/2018.
Rodríguez Abarca Alejandra vs. González Pastrana Alejandro. Controversias del Orden Familiar 1 Acdo. Núm. Exp. 3343/2024 Principal.
Rodríguez Fajardo María de Los Ángeles vs. Ricardo López Martínez. Controversias del Orden Familiar 1 Acdo. en Incidente. Núm. Exp. 411/1998 Cancel. de Pensión Alimenticia.
Rodríguez Figueroa María del Refugio vs. Morales García J Jesús. Especial Familiar Megm. 1 Acdo. en Incidente. Núm. Exp. 619/2022 Inc. Sobre Consecuencias Inherentes a la Disol. del Vinvulo Matrimonial.
Rodríguez Ortega Adriana vs. Tenopala Granados Armando Cuitlahuac. Controversias del Orden Familiar Zd. 1 Acdo. Núm. Exp. 1845/2024.

SOLO CONSULTA
SOLO CONSULTA
SOLO CONSULTA

Rodríguez Sánchez Patricia Elizabeth vs. Alva Dávalos Juan Manuel. Controversias del Orden Familiar 1 Acdo. Núm. Exp. 761/2023 Tomo II.
Rosas Heredia Guadalupe vs. Hernández García José Carlos. Controversias del Orden Familiar 1 Acdo. Núm. Exp. 1971/2023.
Ruíz Cota Mónica Fiatshira vs. Víctor Hugo Morales Gatica. Controversias del Orden Familiar Megm. 1 Acdo. Núm. Exp. 205/2017 Tomo II.
Salazar Ramírez Elizabeth vs. Joel Robles Solar. Controversias del Orden Familiar 1 Acdo. en Incidente. Núm. Exp. 53/2003 Inc. de Cancel. de Pensión Alimenticia.
Salmoran García Gabriel Demetrio su Sucesión. Sucesorio Familiar 1 Acdo. Núm. Exp. 1757/2024.
Sánchez Aguayo Fabiola vs. Macías Ojeda Mariano Marco Antonio. Ord. Civil Familiar 1 Acdo. Núm. Exp. 823/2024.
Sánchez Baños Bernardo vs. Elizabeth Sendy Cristal Lara Totosao. Controversias del Orden Familiar 1 Acdo. Núm. Exp. 2283/2014 Inc. de Modif de Guarda Tomo II.
Sánchez Manzanares Yolanda vs. Antonio Aguilar Escobedo. Controversias del Orden Familiar 2 Acdos. Núm. Exp. 2115/2015.
Sánchez Sirnes Óscar vs. Reséndiz Benito Jéssica. Controversias del Orden Familiar 2 Acdos. Núm. Exp. 1075/2024.
Sandi Solano Susana Elizabeth vs. Daza Rodríguez Sergio Armando. Controversias del Orden Familiar 1 Acdo. Núm. Exp. 2789/2024.
Santillán Ortega Jesús Rodrigo vs. Campos Heredia Jéssica. Controversias del Orden Familiar 1 Acdo. Núm. Exp. 2873/2024.
Santoyo Aguilar Jéssica Evelyn vs. Ramírez del Pilar Jorge Agustín. Controversias del Orden Familiar Megm. 2 Acdos. Núm. Exp. 1023/2019.
Silva Amador Judith su Sucesión. Sucesorio Familiar 1 Acdo. Núm. Exp. 3159/2024.
Silva López Manuela su Sucesión. Sucesorio Familiar 1 Acdo. Núm. Exp. 3451/2024 Principal.
Tecotl Crisóstomo Germán Nezahualcóyotl. Sucesorio Familiar 1 Acdo. Núm. Exp. 2271/2019.
Torija Martínez Christian Orlando vs. Niebla Rodríguez Iris Jazmín. Controversias del Orden Familiar Megm. 2 Acdos. Núm. Exp. 1347/2024.
Torres Flores Juan su Sucesión. Sucesorio Familiar 1 Acdo. Núm. Exp. 2059/2024.
Torres Zaragoza María Guadalupe vs. Torres Zaragoza María. Sucesorio Familiar 2 Acdos. en Amparo. Núm. Exp. 2757/2024 1184/2024.
Vadillo Villalobos Liliana. Controversias del Orden Familiar Megm. 1 Acdo. en Incidente. Núm. Exp. 3259/2024 Inc. de Cancel. de Pensión Alimenticia.
Vázquez López Martha vs. Vázquez López Martha. Sucesorio Familiar Megm. 2 Acdos. Núm. Exp. 1801/2019 Secc. III.
Vázquez Tsuji Enrique Toshiro su Sucesión. Sucesorio Familiar 2 Acdos. Núm. Exp. 2169/2023.
Worzel Vega Lorena vs. Durand Rivera Germán. Controversias del Orden Familiar 1 Acdo. en Amparo. Núm. Exp. 131/2020 Amparo 169/2024.
Xochicale Barbosa María Inés Micaela su Sucesión. Sucesorio Familiar Zd. 1 Acdo. Núm. Exp. 1497/2024.
Xolalpa Medina Rosa vs. Alvarado Pérez Francisco. Controversias del Orden Familiar 1 Acdo. Núm. Exp. 2699/2024.
Zainos Sánchez Jaime Arturo vs. Rivero Lemus Bianca Nallely. Controversias del Orden Familiar 2 Acdos. en Amparo. Núm. Exp. 59/2024 746/2024.
De Jesús Hernández Isidoro su Sucesión. Sucesorio Familiar Acdo. Eso. 1 Acdo. Núm. Exp. 1297/2022 Cuarta Sección.
De la Rosa Villegas Carlos Alberto vs. Romo Molina Jesús Alexis. Ord. Civil Familiar 1 Acdo. Núm. Exp. 2483/2024.
De la Torre Grajales Octavio Salvador su Sucesión. Sucesorio Familiar 1 Acdo. Núm. Exp. 2925/2024.
NO PUBLICADOS
Hernández Ramírez Luisa Raquel vs. Rodríguez Contreras Noé. Controversias del Orden Familiar 1 Acdo. en Exhorto. Núm. Exp. 3583/2024.
Rangel Pérez Rafael Alejandro vs. Villavicencio Quiroz Bugambilia Mónica. Ord. Civil Familiar 1 Acdo. en Exhorto. Núm. Exp. 3579/2024.
AUDIENCIA
Barrietos Peña Rosa María vs. Mendoza Marín Andrés. Aud. de Ley Controversias del Orden Familiar 1 Audiencia. Núm. Exp. 33/2020.

SENTENCIAS DEFINITIVAS DEL 9 DE DICIEMBRE DEL 2024

Rodríguez Gómez María Teresa. Sucesorio Familiar Sent. Def. 1 Núm. Exp. 167/2019 Secc. Cuarta

SENTENCIAS INTERLOCUTORIAS

Hernández Rojano Manuel su Sucesión. Sucesorio Familiar Sent. Interl. 1 Núm. Exp. 925/2024
Sandoval Martínez Estela su Sucesión. Sucesorio Familiar Sent. Interl. 1 Núm. Exp. 2101/2023
Téllez Santana Rafael su Sucesión. Sucesorio Familiar Sent. Interl. 1 Núm. Exp. 383/2024

LA SECRETARIA DE ACUERDOS
LIC. MARÍA ESTELA GONZÁLEZ MARTÍNEZ

SECRETARÍA "B"
ACUERDOS DEL 9 DE DICIEMBRE DEL 2024

Aguilar Simón Óscar vs. Camacho Aguilar Marcela. Especial Familiar 1 Acdo. Núm. Exp. 2560/2024.
Aguirre Ángeles Sandy Elizabeth vs. Alejandro Velasco Cerda. Controversias del Orden Familiar 1 Acdo. Núm. Exp. 2132/2013.
Almazán García Guilli Giovanni vs. Cortés Santiago Gabriela. Especial Familiar Mhm. 1 Acdo. en Incidente. Núm. Exp. 886/2022 Inc. de Modificación de Convenio.
Almazán García Guilli Giovanni vs. Cortés Santiago Gabriela. Especial Familiar Mhm. 1 Acdo. en Incidente. Núm. Exp. 886/2022 Inc. de Susp. de Régimen de Visitas y Convivencias.
Baca Martínez Francisco su Sucesión. Sucesorio Familiar Mhm. 1 Acdo. Núm. Exp. 2366/2024.
Becerra Cabrera Fernando Emilio. Sucesorio Familiar Dada Cuenta. 1 Acdo. en Incidente. Núm. Exp. 116/2020 Inc. de Oposición a la Rendición de Cuentas.
Becerra Cabrera Fernando Emilio. Sucesorio Familiar Md Dada Cuenta. 1 Acdo. en Incidente. Núm. Exp. 116/2020 Remoción de Albacea.
Caballero Salinas Rafael Antonio vs. Salazar Carrillo Laura. Ord. Civil Familiar 1 Acdo. en Incidente. Núm. Exp. 3138/2024 Inc. de Las Consecuencias.
Camacho Álvarez Nazario su Sucesión. Sucesorio Familiar Acuerdo. 1 Acdo. en Otros. Núm. Exp. 456/2023 Cuarta Sección.
Castillo Gómez Lilia su Sucesión. Sucesorio Familiar 1 Acdo. Núm. Exp. 2786/2024.
Contreras Castañeda Noé vs. Torres Hernández Mrtha Leticia. Ord. Civil Familiar Exh. 1 Acdo. en Exhorto. Núm. Exp. 3580/2024.
Coria Luna Graciela su Sucesión. Sucesorio Familiar 1 Acdo. Núm. Exp. 1208/2023.
Cortés Baniet Gabriel Jaime su Sucesión. Sucesorio Familiar 1 Acdo. Núm. Exp. 1688/2024.
Cruz Rodríguez Ignacio. Sucesorio Familiar Mhm. 1 Acdo. Núm. Exp. 1148/2019.
Cruz Rodríguez Ignacio. Sucesorio Familiar Mhm. 1 Acdo. en Otros. Núm. Exp. 1148/2019 Segunda Sección.
Díaz Hernández Raquel su Sucesión. Sucesorio Familiar 1 Acdo. Núm. Exp. 888/2023.
Díaz Narciso. Sucesorio Familiar Mhm. 1 Acdo. Núm. Exp. 280/2015.
Echevarría Garfias Elena su Sucesión. Sucesorio Familiar Mhm. 1 Acdo. Núm. Exp. 2594/2024.
Elizondo Cuevas Marita Amelia vs. José Antonio Flores Márquez. Especial Familiar 1 Acdo. Núm. Exp. 2126/2024.
Enríquez Muñoz Juan. Int. 1 Acdo. Núm. Exp. 3588/2024.
Escorza Monzalvo Andrea Monserrath y Otros vs. Monzalvo Rivera Raymundo y Otros. Controversias del Orden Familiar Exh. 1 Acdo. en Exhorto. Núm. Exp. 3556/2024.
Esquivel Castillo Karla María vs. Dávalos García José Alfredo. Controversias del Orden Familiar 1 Acdo. Núm. Exp. 3150/2024.
Fuentes Vargas Diego de Jesús vs. Vargas Ruíz María del Rosario. Controversias del Orden Familiar Exh. 1 Acdo. en Exhorto. Núm. Exp. 1986/2024.
García Alvarado José vs. Olalde Martínez Viridiana. Especial Familiar 1 Acdo. Núm. Exp. 1862/2016.
García Damián Nidia Ambar vs. Jiménez Casasola Shakti Fernando. Controversias del Orden Familiar 1 Acdo. Núm. Exp. 2322/2024.

SOLO CONSULTA
SOLO CONSULTA
SOLO CONSULTA

González González Blanca Adriana vs. Ramírez Mejía Sergio Arturo. Especial Familiar 1 Acdo. Núm. Exp. 2858/2024.
Govea Rosales Marisol vs. Vázquez Garcés Alfredo Jareth. Especial Familiar Mhm. 2 Acdos. Núm. Exp. 550/2024.
Guerrero Zárate María Alma vs. Urrutia Moncada Julio Sergio. Especial Familiar Mhm. 1 Acdo. Núm. Exp. 2996/2024.
Guzmán Pineda Iván vs. Gómez Orduña Tania Andrea. Controversias del Orden Familiar Mhm. 1 Acdo. Núm. Exp. 952/2022.
Hernández Alvarado Christian Adrián vs. Francisco González Nelly. Especial Familiar Mhm. 1 Acdo. Núm. Exp. 3290/2024.
Hernández Cruz Fernanda Jimena vs. Hernández Granados Carlos Rodrigo. Controversias del Orden Familiar Mhm. 2 Acdos. Núm. Exp. 3282/2024.
Hernández Graciano Irene vs. Estrada Medina José Manuel. Alim. Comparec. 1 Acdo. Núm. Exp. 3274/2024.
Hernández Torres Luis Rodolfo vs. Berman Ortega Leslie Emilia. Controversias del Orden Familiar 1 Acdo. en Amparo. Núm. Exp. 2304/2024 Amparo 250/2024.
Hernández Palomero Marcial Fabricio vs. Claudia Reyes Ramírez. Especial Familiar 2 Acdos. en Incidente. Núm. Exp. 1972/2012 Inc. de Las Consecuencias Inherentes a la Disol. del Vinculo Matrimonial.
Jiménez Ramos Isaac vs. Trejo Vázquez Ana Laura. Controversias del Orden Familiar 1 Acdo. Núm. Exp. 1222/2024.
Laguna Laguna Diana Jaquelína vs. Tapia Chiguil Tomás. Controversias del Orden Familiar 1 Acdo. Núm. Exp. 2312/2024 Principal Tomo II.
Larios Melgarejos María de Los Ángeles vs. Herrera Hernández Ramón Adolfo. Controversias del Orden Familiar Dada Cuenta. 1 Acdo. en Incidente. Núm. Exp. 1272/2019 Inc. de Cump. y Modificación de Convenio.
Ledezma Herrera Alethia. Sucesorio Familiar 1 Acdo. en Otros. Núm. Exp. 616/2004 Secc. Tercera.
León Arvizu Mariano su Sucesión. Sucesorio Familiar 1 Acdo. Núm. Exp. 3202/2024.
León Cruz Pedro su Sucesión. Sucesorio Familiar Mhm. 1 Acdo. Núm. Exp. 1028/2024.
López López Laura Leonor vs. Sandoval León Rafael. Controversias del Orden Familiar Mhm. 1 Acdo. Núm. Exp. 1320/2024.
López Pineda Liliana vs. Sánchez Rodríguez Ricardo. Controversias del Orden Familiar 1 Acdo. Núm. Exp. 3434/2024.
López Rojas Ana Magdalena vs. Gaxiola Ibarra Daniel Fernando. Controversias del Orden Familiar Mhm. 2 Acdos. Núm. Exp. 2186/2024.
Magallón Ortiz Carmen su Sucesión. Sucesorio Familiar 1 Acdo. Núm. Exp. 2782/2024.
Mancilla Zamudio Ana María su Sucesión. Sucesorio Familiar 1 Acdo. Núm. Exp. 3464/2024.
Medina Solís Susana del Rocío vs. Méndez Feito Víctor Hugo. Ord. Civil Familiar Exh. 1 Acdo. en Exhorto. Núm. Exp. 2646/2024.
Meléndez Abarca Raquel vs. Aramendia Pardinas Rodrigo. Ord. Civil Familiar Exh. 1 Acdo. en Exhorto. Núm. Exp. 3562/2024.
Morales Olguín Donaciano su Sucesión. Sucesorio Familiar 1 Acdo. Núm. Exp. 2586/2024.
Moysen Guerrero Margarita. Sucesorio Familiar 1 Acdo. Núm. Exp. 2738/2024.
Núñez Méndez José Luis su Sucesión. Sucesorio Familiar Mhm. 1 Acdo. Núm. Exp. 474/2024.
Olvera Márquez Luis Manuel vs. Herrera Domínguez Brenda. Controversias del Orden Familiar 1 Acdo. Núm. Exp. 2108/2018.
Ortega Escaname Elizabeth vs. Rafael Rodrigo Ruíz Contreras. Controversias del Orden Familiar 1 Acdo. Núm. Exp. 2168/2024.
Osnaya Araujo Juan José vs. Manuel Sánchez María Magali. Controversias del Orden Familiar 1 Acdo. Núm. Exp. 2914/2024.
Osorio Calderón Gloria Guadalupe vs. Rosas Quintal José Humberto. Especial Familiar Mhm. 1 Acdo. Núm. Exp. 1182/2022.
Pantoja Galán Miriam Judith vs. Muratalla Cruz Héctor. Controversias del Orden Familiar Mhm. 1 Acdo. Núm. Exp. 1632/2024.
Pérez Amaro Diana Ivonne vs. Padilla Juan Pérez. Controversias del Orden Familiar 1 Acdo. Núm. Exp. 2784/2024.
Pérez Chávez Guillermo vs. Rueda Suárez Elizabeth. Ord. Civil Familiar 1 Acdo. Núm. Exp. 3010/2024.
Pérez Méndez Sara vs. Meléndez Ceballo Rodolfo. Ord. Civil Familiar Exh. 1 Acdo. en Exhorto. Núm. Exp. 3534/2024.
Pérez Sánchez Eduardo Arturo vs. Sucesorio Familiar Ecm. 1 Acdo. en Otros. Núm. Exp. 946/2007 Secc. Cuarta.
Pichardo Arévalo Ramón Gerardo vs. Martínez Carmona Alma Delia. Especial Familiar 1 Acdo. Núm. Exp. 1504/2021.
Ponce Quiroz Margarita vs. González Pérez Demetrio. Controversias del Orden Familiar 1 Acdo. Núm. Exp. 2758/2024.
Quezada Tobías Pablo Eduardo vs. Neri Roa Yaneli Arizbeth. Controversias del Orden Familiar Comparecencia Billete. 1 Acdo. Núm. Exp. 224/2022.
Quiroz Gil María Fernanda vs. Estrada Martínez Christian. Controversias del Orden Familiar Dada Cuenta. 1 Acdo. en Incidente. Núm. Exp. 2076/2022 Inc. de Nul. de Actuaciones.
Quiroz Gómez María Trinidad vs. Domínguez Alvarado Ricardo. Controversias del Orden Familiar Mhm. 2 Acdos. Núm. Exp. 1960/2016 Principal Tomo II.
Ramírez Rivera Ángel su Sucesión. Sucesorio Familiar 1 Acdo. Núm. Exp. 2346/2024.
Raquetts Muñoz Karen vs. Orozco Arroyo Miguel Ángel. Controversias del Orden Familiar Mhm. 1 Acdo. Núm. Exp. 952/2023.
Raya Lagunas Dante Ernesto vs. Martínez Almanza Socorro Nohemí. Controversias del Orden Familiar Mhm. 1 Acdo. Núm. Exp. 2068/2022 Tomo III.
Reséndiz Martínez Diana vs. Rodríguez Martínez Ricardo. Ord. Civil Familiar Exh. 1 Acdo. en Exhorto. Núm. Exp. 2650/2024.
Revilla Meza Yazmín vs. Marco Antonio Ribvera Nápoles. Alim. 1 Acdo. Núm. Exp. 2688/2024.
Reyes Juárez Isabel Alejandra vs. Osvaldo Arteaga Pérez. Especial Familiar 1 Acdo. Núm. Exp. 1126/2020.
Reyes Juárez Isabel Alejandra vs. Osvaldo Arteaga Pérez. Especial Familiar 1 Acdo. en Incidente. Núm. Exp. 1126/2020 Inc. de Régimen de Visitas y Convivencias.
Riestra Rosas Celia su Sucesión. Sucesorio Familiar Mhm. 1 Acdo. Núm. Exp. 2358/2024.
Riestra Rosas Celia su Sucesión. Sucesorio Familiar Mhm. 1 Acdo. en Otros. Núm. Exp. 2358/2024 Cuarta Sección.
Robles Lira Claudia vs. José Luis García Marcial. Controversias del Orden Familiar 1 Acdo. Núm. Exp. 2702/2024.
Robles Trueba Diana Vianey vs. Soriano Castellanos Valentín. Especial Familiar Mhm. 2 Acdos. Núm. Exp. 2604/2024.
Rodríguez Hernández Nury Guadalupe vs. Torres Beltrán Jesús Enrique. Controversias del Orden Familiar Mhm. 1 Acdo. Núm. Exp. 2160/2024.
Rojo Cenoz Esther Adriana vs. Ortega Cuevas Humberto su Sucesión. Controversias del Orden Familiar 1 Acdo. Núm. Exp. 3594/2024.
Romero Ramírez Maritza Natali vs. Álvarez García Juan Manuel. Controversias del Orden Familiar Comparecencia Billete. 1 Acdo. Núm. Exp. 3370/2024.
Saldaña González María Guadalupe vs. Gabriel del Castillo Gamez. Especial Familiar Mhm. 1 Acdo. Núm. Exp. 756/2014.
Sánchez Jasso Consuelo su Sucesión. Sucesorio Familiar Mhm. 1 Acdo. Núm. Exp. 2104/2024.
Sandria Carrasco Isamar vs. Balderas Nava José Eduardo. Controversias del Orden Familiar Exh. 1 Acdo. en Exhorto. Núm. Exp. 3564/2024.
Santos Álvarez Viridiana vs. Martínez Morales Diego Fernando. Controversias del Orden Familiar 1 Acdo. Núm. Exp. 1810/2023.
Solís Ocampo Eva su Sucesión. Sucesorio Familiar 1 Acdo. Núm. Exp. 3658/2024.
Solorio Zalzadilla Betzabeth vs. Turcio Sánchez Daniel. Especial Familiar 1 Acdo. en Amparo. Núm. Exp. 2114/2024 Amparo 643/2024- III.
Soltero Maldonado Ma Guadalupe vs. Maldonado Soltero Ma del Rociao. Sucesorio Familiar 1 Acdo. Núm. Exp. 235/2024.
Toledo López Manuel vs. Campuzano Martínez Isabel. Especial Familiar Ps. 2 Acdos. en Incidente. Núm. Exp. 98/2019 Inc. de Cuantif. de Medida Provisional Pensión Alimenticia No Pagada.
Torres López Petra Lucrecia su Sucesión. Sucesorio Familiar 1 Acdo. Núm. Exp. 3666/2024.
Uribe Pérez Claudia vs. Utrilla Arellano José Carlos. Especial Familiar Mhm. 1 Acdo. en Incidente. Núm. Exp. 832/2019 Inc. de Alimentos, Guarda y Custodia y Régimen de Visitas.
Vargas Cruz Evangelina Margarita vs. Arango Chao Gabriel Eloy. Especial Familiar 1 Acdo. Núm. Exp. 3198/2024.
Zamora y Jiménez María Cecilia. Sucesorio Familiar Mhm. 1 Acdo. Núm. Exp. 958/2024.
De la Cruz Ostos Héctor Esteban. Especial Familiar 1 Acdo. Núm. Exp. 2092/2024.

SOLO CONSULTA
SOLO CONSULTA
SOLO CONSULTA

De la Sancha Arroyo Maricela vs. Lira López Julio César. Controversias del Orden Familiar Mhm. 1 Acdo. Núm. Exp. 2276/2024.
Del Valle Rodríguez Luis Abraham vs. Caballero Martínez Bárbara Erolinda. Especial Familiar 1 Acdo. Núm. Exp. 2372/2024.
NO PUBLICADOS
Castillo Ortega Omar José vs. Luna Peña Fernanda Berenice. Controversias del Orden Familiar Mhm. 1 Acdo. Núm. Exp. 1950/2024.
López Miranda Erick Andrés vs. Beltrán Contreras Nancy Elizabeth. Especial Familiar Mhm. 1 Acdo. Núm. Exp. 784/2024.
AUDIENCIA
Chibras Chávez José Antonio su Sucesión. Mhm, Aud. Sucesorio Familiar. 1 Audiencia. Núm. Exp. 1918/2024.
Farrera Ávila Cuitlahuac Akiyama vs. Berenice Silva Bernal. Mhm, Aud. Controversias del Orden Familiar 1 Aud. en Incidente. Núm. Exp. 1822/2009 Inc. de Cancel. de Pensión Alimenticia.
López Orozco Clara vs. Gurrion López María Fernanda. M- Audiencia. Div. Sent. Especial Familiar. 1 Audiencia. Núm. Exp. 988/2024.
López Pineda Lucía. Mhm, Aud. Juris. Voluntaria Familiar. 1 Audiencia. Núm. Exp. 1330/2024.
Martínez Zamora Brenda Ivonne vs. Arguello Malváez Johnatan Andrés. M- Da Controversias del Orden Familiar 1 Aud. en Incidente. Núm. Exp. 320/2021 Inc. de Cump. de Convn. Régimen de Visitas y Convivencias.
Velazco Franco Claudia Anel vs. García Sosa José Felipe. Controversias del Orden Familiar 1 Audiencia. Núm. Exp. 388/2024.
SENTENCIAS INTERLOCUTORIAS
González Bautista Baldomero su Sucesión. Sucesorio Familiar Sent. Interl. 1 Núm. Exp. 544/2024
Miranda Cadena Gabriel Francisco su Sucesión. Sucesorio Familiar Sent. Interl. 1 Núm. Exp. 412/2024
CONCILIADOR POR MINISTERIO DE LEY:
LIC. ÁNGEL DAVID CARMONA DÁVILA

DÉCIMO CUARTO DE LO FAMILIAR

SECRETARÍA "A"
ACUERDOS DEL 9 DE DICIEMBRE DEL 2024

Administrativo de Auxiliares de la Administración de Justicia. Especial Familiar 1 Acdo. Núm. Exp. 0/2020 Bis. 1.
Aguado García Martín Enrique su Sucesión. Sucesorio Familiar 1 Acdo. Núm. Exp. 1107/2024.
Aguilera Rosas Félix su Sucesión. Sucesorio Familiar 1 Acdo. Núm. Exp. 2233/2024.
Alarcón Molina Divina Guadalupe vs. Guzmán Ortiz Christ José y Arellano Alarcón Haydee Guadalupe. Controversias del Orden Familiar Computo. 2 Acdos. Núm. Exp. 1575/2024.
Alcántara Ruíz Minely vs. Herrera Iturbide Roberto Clemente. Controversias del Orden Familiar Emplazamiento. 1 Acdo. Núm. Exp. 1603/2024.
Amaro Romero Andrea Azucena vs. Lara Dorantes Osiel César. Controversias del Orden Familiar 1 Acdo. en Expedientillo. Núm. Exp. 41/2006.
Amézquita Treviño Pamela. Sucesorio Familiar 1 Acdo. Núm. Exp. 2387/2024.
Armas Flores Ricardo su Sucesión. Sucesorio Familiar 1 Acdo. Núm. Exp. 1527/2024.
Buitrón Iñiguez María Magdalena su Sucesión. Sucesorio Familiar 1 Acdo. Núm. Exp. 2195/2024.
Carbajal Álvarez Marisol vs. Hernández López Iranac Severo. Especial Familiar 1 Acdo. Núm. Exp. 1053/2004.
Carbajal Álvarez Marisol vs. Hernández López Iranac Severo. Especial Familiar 1 Acdo. en Incidente. Núm. Exp. 1053/2004 Inc. de Cesación de Pensión Alimenticia 2.
Carmona Echeverría Héctor David. Test. 1 Acdo. Núm. Exp. 1485/2003.
Chávez Vargas Berenice vs. Ramos Espinoza Moisés Saúl. Controversias del Orden Familiar 1 Acdo. Núm. Exp. 1779/2024.
Chavira Vera Carmen su Sucesión. Sucesorio Familiar 1 Acdo. Núm. Exp. 1677/2024.
Covarrubias Ponce Griselda vs. Monzón Bautista Luis Gaston. Controversias del Orden Familiar 1 Acdo. en Incidente. Núm. Exp. 163/2015 Inc. de Cesación de Pensión Alimenticia.
Farías Fonseca Irma Patricia vs. López Cruz Ángel. Controversias del Orden Familiar 1 Acdo. Núm. Exp. 1973/2009.
Franco Corro Salustia Tomasa vs. De la Fuente Franco Tania Ivonne y Flores Muñoz Leonardo Moisés. Controversias del Orden Familiar 1 Acdo. Núm. Exp. 1049/2024.
Fuentes López Lizbeth vs. Rodríguez Martínez Fernando Eduardo. Controversias del Orden Familiar 1 Acdo. Núm. Exp. 2149/2024.
Godoy Valdez Araceli vs. Hernández Rodríguez Francisco. Controversias del Orden Familiar 1 Acdo. Núm. Exp. 1623/2024.
Gómez Patiño René. Sucesorio Familiar 1 Acdo. en Cuadernillo. Núm. Exp. 1057/2012 Secc. Cuarta.
González Hernández Gloria Katia vs. Ramírez Ortiz Julio César. Controversias del Orden Familiar 1 Acdo. en Exhorto. Núm. Exp. 2269/2024.
Griselda Olvera Alferez. Sucesorio Familiar 1 Acdo. Núm. Exp. 2197/2024.
Gutiérrez Orozco Catalina Tomasa. Juris. Voluntaria Familiar Acept. de Cargo de Curador y Tutriz. 1 Acdo. Núm. Exp. 973/2024.
Hernández Hernández María Guadalupe vs. Lujano Figueroa Isaac Ulises. Controversias del Orden Familiar 1 Acdo. Núm. Exp. 827/2024.
Hernández Pulido Grisel vs. Ramírez Vázquez Arturo. Alim. Comparec. 1 Acdo. Núm. Exp. 1939/2011.
Hernández Valseca Moisés vs. Díaz Lara Margarita. Controversias del Orden Familiar Audiencia. 1 Acdo. en Incidente. Núm. Exp. 1649/2022 Inc. de Cambio de Guarda y Custodia.
Herrera Ramírez Javier Alexis vs. Herrera Herrera Israel. Controversias del Orden Familiar Admisorio. 1 Acdo. Núm. Exp. 2125/2024.
Huerta Rosales Tranquilina su Sucesión. Sucesorio Familiar 1 Acdo. Núm. Exp. 1259/2015 Secc. Cuarta.
Isaac González Olvera. Sucesorio Familiar 1 Acdo. Núm. Exp. 2205/2024.
Jacobo Martínez Erendida vs. Moreno Reyes Miguel. Controversias del Orden Familiar 1 Acdo. Núm. Exp. 2397/2024.
Jaimes López Lorena vs. García Ramos Noé. Controversias del Orden Familiar 1 Acdo. Núm. Exp. 2109/2024.
Jorge Emilio Ricart Cuartero vs. Andhy Missael García Olivares. Sucesorio Familiar 1 Acdo. Núm. Exp. 2185/2024.
Juan Ángel Díaz del Villar. Sucesorio Familiar 1 Acdo. Núm. Exp. 365/2024.
Juan Alvarado Reyes. Sucesorio Familiar 1 Acdo. Núm. Exp. 263/2024.
Juárez Rojas Luis. Sucesorio Familiar 1 Acdo. en Exhorto. Núm. Exp. 2103/2024.
Limón Cruz Brenda Odet. Ord. Civil Familiar 1 Acdo. en Exhorto. Núm. Exp. 2027/2024.
María Catalina Franco Alfaro. Juris. Voluntaria Familiar Segundo Reconoc. Médico. 1 Acdo. Núm. Exp. 2211/2023.
Martín Martínez Fuentes vs. Rocío Díaz López. Especial Familiar 2 Acdos. Núm. Exp. 2219/2023.
Medrano Carcentes Estela su Sucesión. Sucesorio Familiar 1 Acdo. Núm. Exp. 1861/2024.
Mendoza Sobrino Humberto Ulises vs. Gaytán Sánchez María Antonieta. Controversias del Orden Familiar 1 Acdo. en Incidente. Núm. Exp. 845/2014 Inc. de Cambio de Guarda y Custodia y Alimentos.
Mondragón Aguilar Silvia vs. Pérez Ferreira Jorge Armando su Sucesión. Controversias del Orden Familiar 1 Acdo. Núm. Exp. 1871/2024.
Moreno Díaz Montserrat Anilu vs. Orozco López Héctor Felipe. Especial Familiar 1 Acdo. Núm. Exp. 927/2024.
Muñoz Becerril Carmelo Ari Ben vs. Muñoz López José Francisco su Sucesión. Ord. Civil Familiar 1 Acdo. Núm. Exp. 2097/2024.
Ochoa López Yésica Cecilia vs. Huitrón Flores Agustín. Controversias del Orden Familiar 1 Acdo. Núm. Exp. 975/2024.
Páez Arzola Daniel Fabián su Sucesión. Sucesorio Familiar 1 Acdo. Núm. Exp. 1781/2024.
Palacios Solís Paula su Sucesión. Sucesorio Familiar 2 Acdos. Núm. Exp. 2025/2024.
Parrao Arceo Carlos vs. Mota Enríquez María Teresa. Especial Familiar 1 Acdo. en Cuadernillo. Núm. Exp. 861/2017 Consignaciones.
Piedad Brizuela Vázquez vs. Brizuela Vázquez Lilia, Brizuela Vázquez Emilio Brizuela Vázquez Gabriel, Brizuela Vázquez Alfredo, Brizuela Vázquez Claudia, Brizuela Vázquez Dominga Brizuela Vázquez Juan, Brizuela Vázquez Efrén, Brizuela Vázquez José. Controversias del Orden Familiar 2 Acdos. Núm. Exp. 111/2024.

SOLO CONSULTA
SOLO CONSULTA
SOLO CONSULTA

Pérez Piña Jorge vs. Chávez Ortíz Ivonne Elena. Especial Familiar 1 Acdo. Núm. Exp. 29/2017.
Quijano Cuéllar Norma Patricia vs. Westrup Pérez Jorge Alberto. Especial Familiar 1 Acdo. en Incidente. Núm. Exp. 1189/2016 Inc. de Ejecc. de Sentencia.
Raigosa Cordero Claudio. Int. 1 Acdo. Núm. Exp. 1891/1982.
Ramírez Carrillo Itzel vs. Chávez Villegas Óscar Valente. Controversias del Orden Familiar 1 Acdo. Núm. Exp. 1927/2024.
Rodríguez Martínez Rafael su Sucesión. Sucesorio Familiar 1 Acdo. Núm. Exp. 1895/2024.
Rojas Espíndola Víctor Manuel vs. Sánchez Moreno Azucena. Controversias del Orden Familiar 1 Acdo. Núm. Exp. 2101/2024.
Romero Gallardo Juan su Sucesión. Sucesorio Familiar 1 Acdo. Núm. Exp. 2191/2024.
Rosas Coronilla Damián vs. María de Lourdes González Bautista. Especial Familiar 1 Acdo. Núm. Exp. 1745/2023.
Ruiz Galindo Juan Manuel. Int. 1 Acdo. Núm. Exp. 597/1988.
Santiago Quintero Amairani vs. López Garay Mauricio. Controversias del Orden Familiar 1 Acdo. Núm. Exp. 833/2019.
Santos Díaz María su Sucesión. Sucesorio Familiar 1 Acdo. Núm. Exp. 1417/2024.
Serrano Salgado Rafael vs. Del Villar Méndez Graciela. Especial Familiar 1 Acdo. en Expedientillo. Núm. Exp. 333/1985.
Torres Sánchez Pedro su Sucesión. Sucesorio Familiar Admisorio. 1 Acdo. Núm. Exp. 2211/2024.
Trinidad Ignacio Socorro vs. Vargas Martínez Isaac. Controversias del Orden Familiar 1 Acdo. Núm. Exp. 2123/2024.
Téllez Hernández Jorge vs. Santiago Quiroz Guadalupe. Controversias del Orden Familiar 1 Acdo. Núm. Exp. 1027/2017 Tomo II.
Yáñez Loria Miguel Eugenio su Sucesión. Sucesorio Familiar 1 Acdo. Núm. Exp. 729/2024.
MAL PUBLICADOS
Piedad Brizuela Vázquez vs. Brizuela Vázquez Lilia, Brizuela Vázquez Emilio Brizuela Vázquez Gabriel, Brizuela Vázquez Alfredo, Brizuela Vázquez Claudia, Brizuela Vázquez Dominga Brizuela Vázquez Juan, Brizuela Vázquez Efrén, Brizuela Vázquez José. Controversias del Orden Familiar 1 Acdo. Núm. Exp. 111/2024.
AUDIENCIA
Alcántara Ruiz Minely vs. Herrera Iturbide Roberto Clemente. Aud. Controversias del Orden Familiar 1 Audiencia. Núm. Exp. 1603/2024.
Lorena Romo Tavera vs. José Luis Luna Velázquez. Aud. Controversias del Orden Familiar 1 Audiencia. Núm. Exp. 123/2024.
Tinajero Torres Daniela vs. Dolores Vargas Brandon Isaac. Aud. Controversias del Orden Familiar 1 Audiencia. Núm. Exp. 1729/2024.
NO PUBLICADOS
Hernández Hernández María Guadalupe vs. Lujano Figueroa Isaac Ulises. Aud. Controversias del Orden Familiar 1 Audiencia. Núm. Exp. 827/2024.
SECRETARIO ACUERDOS POR MINISTERIO DE LEY:
LIC. MARTHA VELASCO GONZÁLEZ

SECRETARÍA "B"
ACUERDOS DEL 9 DE DICIEMBRE DEL 2024

Aguilar Sosa María de Lourdes vs. Pérez Trujillo José Luis. Especial Familiar 1 Acdo. en Expedientillo. Núm. Exp. 658/2020 Expedientillo.
Alcaraz Espinosa Mercedes su Sucesión. Sucesorio Familiar 1 Acdo. Núm. Exp. 1568/2024.
Archundia Villada Laura. Juris. Voluntaria Familiar 1 Acdo. Núm. Exp. 2224/2024.
Ballester Alarcón Arturo vs. Reyes del Toro Camila. Especial Familiar 1 Acdo. Núm. Exp. 326/2022.
Barragán Romero Emma su Sucesión. Sucesorio Familiar Admisorio. 1 Acdo. Núm. Exp. 2172/2024.
Barrera Vázquez Gabriela vs. Guzmán Alcalá Enríque. Controversias del Orden Familiar 2 Acdos. en Incidente. Núm. Exp. 1022/2014 Incidente.
Bizarro Mendoza Rosaura su Sucesión. Sucesorio Familiar 1 Acdo. Núm. Exp. 1656/2024.
Blanco Vilchis Omam Daniel vs. Ramírez Cruz Jaquelíne. Controversias del Orden Familiar Admisorio. 1 Acdo. Núm. Exp. 2200/2024.
Bravo Hernández Salvador vs. Espinoza Cruz Sonia. Especial Familiar 1 Acdo. Núm. Exp. 40/2023.
Bravo Salazar Gabriela su Sucesión. Sucesorio Familiar Dada Nueva Cuenta (Ar). 1 Acdo. Núm. Exp. 1456/2024.
Corona Enciso Alfonso. Sucesorio Familiar 1 Acdo. en Incidente. Núm. Exp. 46/2017 Inc. de Licencia de Venta.
Cruz Espinosa Mireya vs. Borboa Gerardo Sánchez Borboa. Controversias del Orden Familiar 1 Acdo. en Expedientillo. Núm. Exp. 1536/2002.
Durán Ramírez Liliana Patricia Mairena vs. Hernández Retana César. Exh. Familiar Dada Nueva Cuenta. 1 Acdo. Núm. Exp. 2372/2014.
Díaz Viveros Ana Karen y Pérez Núñez Iván. Especial Familiar 1 Acdo. en Expedientillo. Núm. Exp. 2072/2014.
Elizabeth Castillo Pichardo vs. Rodríguez Navarro Jorge Urirel. Controversias del Orden Familiar 1 Acdo. en Expedientillo. Núm. Exp. 852/2023.
Elizabeth Paredes Miguel vs. José Gregorio Fajardo Gómez. Controversias del Orden Familiar Dada Nueva Cuenta (Ar). 1 Acdo. Núm. Exp. 2202/2023.
Enríquez Gómez María Luisa su Sucesión. Sucesorio Familiar 1 Acdo. Núm. Exp. 2186/2024.
Érika Belmont Espinosa vs. González Vega Edson Israel. Controversias del Orden Familiar 1 Acdo. Núm. Exp. 2170/2024.
Fermín Muñoz Ana Karen vs. Ocaña Cortazar José Leonardo. Controversias del Orden Familiar 1 Acdo. Núm. Exp. 2326/2024.
Francisca Zamora Carrasco. Sucesorio Familiar 4 Acdos. Núm. Exp. 1968/2023.
Gutiérrez Juárez Rómulo. Sucesorio Familiar 1 Acdo. en Expedientillo. Núm. Exp. 30/2002 Expedientillo.
Hernández Ángeles Primo su Sucesión. Sucesorio Familiar 1 Acdo. Núm. Exp. 1028/2015.
Jiménez Jiménez Linda Karen vs. Olivares Carporal Ángel Eduardo. Controversias del Orden Familiar 1 Acdo. Núm. Exp. 2228/2024.
Jiménez Varela María Sofía vs. Jiménez Ayala José Antonio. Controversias del Orden Familiar 1 Acdo. Núm. Exp. 2198/2024.
Jorge Benjamín Estrada Regato vs. Rebeca Gálvez García. Controversias del Orden Familiar Dada Nueva Cuenta (Ar). 1 Acdo. Núm. Exp. 2134/2023.
Juárez Flores Margarita su Sucesión. Sucesorio Familiar 1 Acdo. Núm. Exp. 2178/2024.
Leal Tenorio Penelope Minerva vs. Morgado Estrada Julio César. Especial Familiar 2 Acdos. Núm. Exp. 598/2024.
Liliana Montes Lima vs. Carlos Alfonso Fernández de la Rosa. Controversias del Orden Familiar Dada. 1 Acdo. Núm. Exp. 1916/2023.
Luna Reyes Jovita Maribel vs. Herrera Serrano Gerardo. Especial Familiar 1 Acdo. en Expedientillo. Núm. Exp. 1460/2017.
Mancilla Rivera Érika Andrea vs. Martínez Loya Alejandro. Controversias del Orden Familiar (Ar). 1 Acdo. Núm. Exp. 1996/2024.
Martínez Castillo Virginia su Sucesión. Sucesorio Familiar 1 Acdo. Núm. Exp. 1198/2024.
Martínez Sánchez Marcela vs. Izaguirre Alabat Luis Roberto. Controversias del Orden Familiar 1 Acdo. Núm. Exp. 750/2021.
Medina Aragón Enrique su Sucesión. Sucesorio Familiar Admisorio. 1 Acdo. Núm. Exp. 2168/2024.
Merlin Uribe Sonia vs. Molina Campos Israel. Especial Familiar 1 Acdo. en Incidente. Núm. Exp. 1086/2013 Inc. de Cump. de Convenio.
Meza Martínez María de Los Ángeles vs. San Miguel Meza Hugo. Controversias del Orden Familiar Ratif. de Escrito (Ar). 1 Acdo. Núm. Exp. 1518/2024.
Olga Oseguera Schmueckle. Sucesorio Familiar 1 Acdo. en Expedientillo. Núm. Exp. 312/1990.
Olmos Pérez José Alfredo su Sucesión. Sucesorio Familiar 1 Acdo. Núm. Exp. 2164/2024.
Pérez Martínez María Elena. Sucesorio Familiar 1 Acdo. en Expedientillo. Núm. Exp. 1638/2022.
Plata Yáñez Leodegario su Sucesión. Sucesorio Familiar Admisorio. 1 Acdo. Núm. Exp. 2210/2024.
Pozos Canales Mariana Elizabeth vs. Jiménez Méndez Daniel Efraín. Controversias del Orden Familiar 1 Acdo. Núm. Exp. 424/2023.
Quintero Maldonado María Samantha vs. Miranda Sánchez Jorge Eduardo. Controversias del Orden Familiar 1 Acdo. Núm. Exp. 1744/2024.

SOLO CONSULTA
SOLO CONSULTA
SOLO CONSULTA

Ramírez González Petra su Sucesión. Sucesorio Familiar Admisorio. 1 Acdo. Núm. Exp. 2208/2024.
Ríos Loredo Lucero vs. Hernández Mendoza Juan Daniel. Controversias del Orden Familiar Admisorio. 1 Acdo. Núm. Exp. 2274/2024.
Ríos Villagrán Joel vs. Solorio González Tania. Controversias del Orden Familiar 1 Acdo. Núm. Exp. 2152/2024.
Rodríguez Pasos Alfonso su Sucesión. Sucesorio Familiar 1 Acdo. Núm. Exp. 2194/2024.
Sánchez Arias Fabiola Maribel. Juris. Voluntaria Familiar 1 Acdo. Núm. Exp. 2182/2024.
Sánchez Silera Francisca vs. Pérez Sánchez Enrique Eduardo. Controversias del Orden Familiar 1 Acdo. Núm. Exp. 1002/2022.
Sandra Vázquez Franco vs. Abel Romero Cabello. Controversias del Orden Familiar 1 Acdo. Núm. Exp. 662/2023.
Santos Castro Cruz su Sucesión. Sucesorio Familiar 1 Acdo. Núm. Exp. 2188/2024.
Sarahi Bautista Sánchez vs. Cristian Adán González Ramírez. Controversias del Orden Familiar 1 Acdo. Núm. Exp. 2062/2023.
Torres Gómez María Teresa vs. Álvarez Velázquez Héctor. Controversias del Orden Familiar Ratif. de Escrito (Ar). 1 Acdo. Núm. Exp. 1120/2024.
Vázquez Sánchez Beatriz Isabel vs. Hidalgo Sánchez Cristian Geovanny. Controversias del Orden Familiar 1 Acdo. en Expedientillo. Núm. Exp. 736/2023.

NO PUBLICADOS

Aceves Torres Karyme vs. Aceves Andrade Luis Alberto. Controversias del Orden Familiar 1 Acdo. Núm. Exp. 1734/2024.
Adalid Villa Ángela su Sucesión. Sucesorio Familiar 1 Acdo. en Cuadernillo. Núm. Exp. 1086/2019 Secc. Segunda.
Alquicira Aguilar Lucía su Sucesión. Sucesorio Familiar 1 Acdo. en Cuadernillo. Núm. Exp. 970/2016 Secc. Cuarta.
Angelina Valencia García. Sucesorio Familiar 1 Acdo. Núm. Exp. 764/2023.
Apaseo Reyes Paulina Vanessa vs. García Aparicio José Daniel. Especial Familiar 1 Acdo. Núm. Exp. 2028/2021.
Barradas Vázquez Ariadna vs. Jardón Busos Filibento. Controversias del Orden Familiar 1 Acdo. Núm. Exp. 506/2006.
Castillo Martínez María del Carmen su Sucesión. Sucesorio Familiar 1 Acdo. Núm. Exp. 1848/2024.
Chávez Roque Marcelina. Sucesorio Familiar Dada Nueva Cuenta. 1 Acdo. en Incidente. Núm. Exp. 876/2014.
Cruz Barrera Rosa Elba vs. Fernández Martínez Sánchez. Ejec. Merc. Dada Nueva Cuenta. 1 Acdo. Núm. Exp. 996/2006.
Domínguez Ortiz Iris Yazmín vs. Domínguez Contreras José Antonio. Controversias del Orden Familiar 1 Acdo. Núm. Exp. 2320/2024.
Dubbels Torrijos Emma. Test. 1 Acdo. Núm. Exp. 904/1997.
Edwars Chavira Alfonso Abel su Sucesión. Sucesorio Familiar 1 Acdo. en Cuadernillo. Núm. Exp. 1048/2015 Cuarta Sección.
Enríquez Veraza Gloria. Sucesorio Familiar 1 Acdo. Núm. Exp. 714/2021.
Fragoso Gayosso Jocelin vs. Raúl Hernández Meneses. Especial Familiar 1 Acdo. en Cuadernillo. Núm. Exp. 612/2012 Vía de Apremio.
García Chapina Luis Alfredo vs. Gómez Rodríguez Karla Lilia. Controversias del Orden Familiar 2 Acdos. Núm. Exp. 1510/2024.
García Peralta Javier vs. Gutiérrez Villegas Maira Daniela. Especial Familiar 1 Acdo. Núm. Exp. 562/2024.
González José Lucas Cazares vs. Martínez Claudia Linares. Especial Familiar 1 Acdo. en Cuadernillo. Núm. Exp. 2140/2022 Inc. de Liquidación de Sociedad Conyugal.
Govea Hernández José Luis. Sucesorio Familiar 1 Acdo. Núm. Exp. 1752/2014 Secc. Cuarta.
Gustavo Andrade Mejía vs. Sandoval Becerra Irlanda Vanith. Especial Familiar 1 Acdo. Núm. Exp. 504/2023.
Guzmán Álvarez Jaime Alejandro vs. Romero Peña Silvia María del Socorro. Controversias del Orden Familiar Dada Nueva Cuenta. 1 Acdo. Núm. Exp. 792/2021.
Guzmán Álvarez Jaime Alejandro vs. Romero Peña Silvia María del Socorro. Controversias del Orden Familiar 3 Acdos. en Incidente. Núm. Exp. 792/2021 Inc. de Reduc. de Pensión Alimenticia.
Hernánedez Cruz Teresita de Jesús su Sucesión. Sucesorio Familiar 1 Acdo. en Cuadernillo. Núm. Exp. 896/2018 Segunda Sección.
Juárez Ordóñez María. Sucesorio Familiar 1 Acdo. Núm. Exp. 1416/2022 Secc. Cuarta.
López López María vs. Molina Molina Roberto. Especial Familiar 1 Acdo. en Incidente. Núm. Exp. 134/2022 Inc. de Liquidación de Sociedad Conyugal.
María Guadalupe Reyes Cristóbal vs. Luis Enrique Iturbe Segura. Controversias del Orden Familiar 1 Acdo. Núm. Exp. 1926/2023.
Marisol Jacinto Arias vs. Edgar Carin Castillo Aguilar. Especial Familiar 2 Acdos. Núm. Exp. 1316/2023.
Marisol Jacinto Arias vs. Edgar Carin Castillo Aguilar. Especial Familiar Dada Nueva Cuenta. 1 Acdo. en Incidente. Núm. Exp. 1316/2023 Desechado.
Martínez Galindo Sandra vs. Rodríguez Hurtado Edgar. Controversias del Orden Familiar 2 Acdos. Núm. Exp. 2072/2024.
Martínez Hernández Margarita vs. Carrillo López Mauricio. Controversias del Orden Familiar 1 Acdo. Núm. Exp. 668/2017.
Monroy Monroy Miguel su Sucesión. Sucesorio Familiar 1 Acdo. Núm. Exp. 1118/2024.
Narváez Herrera Ruperto. Sucesorio Familiar Dada Nueva Cuenta. 1 Acdo. en Expedientillo. Núm. Exp. 1186/2002.
Paola Esperanza Ríos Nequis vs. Moreno Castro José Ricardo. Especial Familiar 1 Acdo. en Expedientillo. Núm. Exp. 1128/2023.
Paola Esperanza Ríos Nequis vs. Moreno Castro José Ricardo. Especial Familiar 1 Acdo. Núm. Exp. 1128/2023 Cuarta Apelación.
Paola Esperanza Ríos Nequis vs. Moreno Castro José Ricardo. Especial Familiar 1 Acdo. Núm. Exp. 1128/2023 Quinta Apelación.
Paola Esperanza Ríos Nequis vs. Moreno Castro José Ricardo. Especial Familiar 1 Acdo. Núm. Exp. 1128/2023 Sexta Apelación.
Paola Esperanza Ríos Nequis vs. Moreno Castro José Ricardo. Especial Familiar 2 Acdos. Núm. Exp. 1128/2023 Tomo II.
Pimentel Moreno Martha. Test. 1 Acdo. Núm. Exp. 12/1994.
Ramírez Macedo Iliana vs. Barrón García Jonathan. Controversias del Orden Familiar 1 Acdo. Núm. Exp. 1846/2024 Tomo II.
Ríos de la O. Dulce Esther vs. Aragón Peña Jesús. Especial Familiar 2 Acdos. Núm. Exp. 688/2018.
Rodríguez Ferreyra Mario. Sucesorio Familiar 1 Acdo. Núm. Exp. 1586/2022 Secc. Segunda.
Ruíz Esparza José Luis. Sucesorio Familiar 1 Acdo. en Cuadernillo. Núm. Exp. 1124/2022 Secc. Segunda.
Sánchez Cárdenas Guillermina vs. Rodríguez Lara Jaime Daniel y Gutu Sánchez Nickte Alcira. Controversias del Orden Familiar 1 Acdo. Núm. Exp. 1690/2024.
Solís García Karen vs. Aguirre Navarro Luis Ángel. Controversias del Orden Familiar 1 Acdo. Núm. Exp. 786/2024.
Solís Vilchis Brenda vs. Avelino Ortega Rafael. Controversias del Orden Familiar 1 Acdo. en Incidente. Núm. Exp. 1666/1999.
Tinoco Martínez Hugo Bossuet vs. Castro Sánchez Violeta. Controversias del Orden Familiar 1 Acdo. Núm. Exp. 1374/2024.
Valdez Mendoza José Ignacio vs. Chávez Aguayo Guadalupe Ivonne. Controversias del Orden Familiar 2 Acdos. Núm. Exp. 818/2024.
Vázquez Reséndiz Pablo vs. Contreras Espinosa Dulce Lucero. Controversias del Orden Familiar 1 Acdo. en Incidente. Núm. Exp. 384/2019.

AUDIENCIA

Aguilar García Eva Aurelia su Sucesión. Aud. (Ar) Sucesorio Familiar. 1 Audiencia. Núm. Exp. 1340/2024.
Cruz Sánchez Diego Adrián vs. Martínez Gastélum Sandra. Aud. (Ar) Controversias del Orden Familiar 1 Audiencia. Núm. Exp. 1486/2024.
Espinoza Chávez Cynthia Jazmín vs. Chávez Ramírez Pedro Iván. Aud. (Ar) Controversias del Orden Familiar 1 Audiencia. Núm. Exp. 1410/2024.
Guillermo Santoyo Jiménez vs. Karina Nayeli Álvarez Mora. Aud. (Ar) Controversias del Orden Familiar 1 Audiencia. Núm. Exp. 38/2024.
Peña Lobato Carlos vs. Almazán Padilla Beatriz Adriana. Aud. (Ar) Especial Familiar. 1 Audiencia. Núm. Exp. 1062/2024.
Ricardo Villaseñor Gómez vs. Nayeli Yadira Rivera Tello. Aud. (Ar) Controversias del Orden Familiar 1 Audiencia. Núm. Exp. 1622/2023.

LA SECRETARIA DE ACUERDOS
LIC. MARTHA VELASCO GONZÁLEZ

SOLO CONSULTA
SOLO CONSULTA
SOLO CONSULTA

DÉCIMO QUINTO DE LO FAMILIAR

SECRETARÍA "A"
ACUERDOS DEL 9 DE DICIEMBRE DEL 2024

Acevedo Olivares Paulina vs. Friás González Arturo. Controversias del Orden Familiar Acdo. Ampliación de Término. 1 Acdo. en Incidente. Núm. Exp. 2207/2017 Redución de Pensión Alimenticia.

Aceves Hernández Benito su Sucesión. Sucesorio Familiar Nuevo. 1 Acdo. Núm. Exp. 2363/2024 Principal.

Acosta Chino Guadalupe vs. Israel Mendoza Olvera. Controversias del Orden Familiar Tramite. 1 Acdo. Núm. Exp. 1349/2002.

Aguilar Rodríguez Karina vs. Hernández Sánchez Ana Belén y Aguilar Rodríguez Ángel. Controversias del Orden Familiar Tramite. 1 Acdo. Núm. Exp. 2053/2023 Principal.

Ahumada Sandoval Jesús, su Sucesión. Sucesorio Familiar Tramite. 1 Acdo. Núm. Exp. 1587/2015.

Alcobas Torres Rosa María vs. Huerta Corona Benjamín Saúl. Controversias del Orden Familiar Tramite. 1 Acdo. Núm. Exp. 597/2022 Tomo Segundo Principal.

Almazán González Alberto Gerardo vs. Serrano Martínez Sandra. Controversias del Orden Familiar Tramite. 1 Acdo. Núm. Exp. 1133/2023 Principal.

Amara Pace Giuseppe. Sucesorio Familiar Acdo. Ampliación de Término. 1 Acdo. Núm. Exp. 1171/2023 Princoipal.

Andrés Rivera Clemente. Sucesorio Familiar Tramite. 1 Acdo. Núm. Exp. 1243/2017.

Arce Carbajal Guillermina y Arce Carbajal Edith y Arce Carbajal Olivia y Arce Carbajal Luis Gilberto y Arce Carbajal Fausto Armando y Arce Carbajal Reyna Esther y Arce Carbajal Consuelo Elizabeth. Sucesorio Familiar Tramite. 1 Acdo. Núm. Exp. 1463/2024 Principal.

Arce Sánchez Martha Lucero vs. Alfredo Aranda Crestani. Controversias del Orden Familiar Tramite. 1 Acdo. Núm. Exp. 2069/2009.

Arteaga Cortés Alfredo su Sucesión. Sucesorio Familiar Tramite. 2 Acdos. Núm. Exp. 1589/2024 Principal.

Ávalos Arroyo Paulina vs. Romero Fuentes Fabrizio. Controversias del Orden Familiar Acuerdo. 1 Acdo. Núm. Exp. 119/2023 Principal Tomo II.

Barrera Flores José Alejandro vs. Aragón Terán María del Rosario. Controversias del Orden Familiar Tramite. 3 Acdos. Núm. Exp. 2261/2024 Principal.

Camacho Valencia Magnolia Sthefania vs. Buendía Mojica David Michel. Controversias del Orden Familiar Tramite. 1 Acdo. Núm. Exp. 875/2024 Principal.

Camacho Vázquez Luis Alberto vs. Jazmín Silva Vilchis. Especial Familiar Billete. 1 Acdo. Núm. Exp. 881/2018 Tomo II.

Carrillo Ruíz María Concepción. Sucesorio Familiar Acuerdo. 4 Acdos. Núm. Exp. 889/2023 Principal.

Castrejón Vargas Evaristo. Sucesorio Familiar Tramite. 1 Acdo. Núm. Exp. 663/1996.

Cataño Vargas Elizabeth vs. Pacheco Van Dyck Gustavo. Especial Familiar Acuerdo(Dada). 1 Acdo. en Incidente. Núm. Exp. 51/2021 Inc. para el Cump. y Regulación de Las Conecuencias Iherentes a la Disol. del V. M.

Cercado Flores Liseth del Rocío Guadalupe vs. Ginera Salinas Christian. Ord. Civil Familiar Tramite. 1 Acdo. Núm. Exp. 1345/2011.

Chávez Chávez Nora vs. Alberto Martínez Martínez. Especial Familiar Billete. 1 Acdo. Núm. Exp. 1613/2013.

Claudia Suseth Hernández Gómez vs. Alejandro de Jesús Palestino. Exh. Familiar Tramite. 1 Acdo. Núm. Exp. 2067/2024.

Correa Nava María. Sucesorio Familiar Tramite. 1 Acdo. Núm. Exp. 1427/2018.

Cortés Heras Alejandra Guadalupe vs. López Medel José Manuel. Controversias del Orden Familiar Tramite. 2 Acdos. Núm. Exp. 1873/2023 Principal.

Cortés Peralta Juana su Sucesión. Sucesorio Familiar Nuevo. 1 Acdo. Núm. Exp. 2365/2024 Principal.

Cortés Vázquez Josefina vs. Cervantes Camacho Jorge. Exh. Familiar Exhorto. 1 Acdo. en Exhorto. Núm. Exp. 2339/2024 Principal.

Cruz Hernández Mario su Sucesión. Sucesorio Familiar Nuevo. 1 Acdo. Núm. Exp. 2361/2024 Principal.

Cuevas Solís Alicia Margarita. Sucesorio Familiar Tramite. 1 Acdo. Núm. Exp. 763/1997.

Espino Figueroa Rita vs. Espinosa Hutlerd Roberto. Especial Familiar Cedula Notificación. 1 Acdo. Núm. Exp. 981/2024 Principal.

Felipe Justo Valentín. Juris. Voluntaria Familiar Nuevo. 1 Acdo. Núm. Exp. 2375/2024 Principal.

García Bazán Luis Arturo vs. Sol González Ada Karina. Especial Familiar Tramite. 1 Acdo. en Incidente. Núm. Exp. 1073/2019 Inc. para Expedir Pasaporte.

García Bazán Luis Arturo vs. Sol González Ada Karina. Especial Familiar Tramite. 2 Acdos. Núm. Exp. 1073/2019 Tomo II.

García López Daniel. Sucesorio Familiar Tramite. 1 Acdo. Núm. Exp. 901/2004.

Gerónimo Morales Ricardo vs. Guzmán Martínez Laura Alicia. Especial Familiar Tramite. 1 Acdo. Núm. Exp. 213/2021.

Gómez Ambrosio Juan Carlos. Sucesorio Familiar Tramite. 1 Acdo. Núm. Exp. 585/2023 Principal.

González Sánchez Alejandro vs. Gabriel Vera Ishel Yared. Controversias del Orden Familiar Tramite. 1 Acdo. Núm. Exp. 2049/2022 Tomo II.

Gutiérrez Vázquez Raúl. Juris. Voluntaria Familiar Tramite. 1 Acdo. Núm. Exp. 2065/2023 Principal.

Gómez Valdez Silvia Ascención vs. Felipe de Jesús Trejo Nazario. Controversias del Orden Familiar Tramite. 4 Acdos. en Incidente. Núm. Exp. 1591/1986 Inc. de Cancel. de Pensión Alimenticia.

Hernández Leyva Sandra vs. García Monroy Joel. Controversias del Orden Familiar Tramite. 1 Acdo. Núm. Exp. 2155/2022.

Hernández Vázquez Eva Georgina. Exh. Familiar Exhorto. 1 Acdo. en Exhorto. Núm. Exp. 2325/2024 Principal.

Jiménez Estrada Nadia Alejandrina vs. Díaz Castillo Alan. Controversias del Orden Familiar Acuerdo. 2 Acdos. Núm. Exp. 1525/2012.

Jiménez Ríos Graciela, su Sucesión. Sucesorio Familiar Tramite. 3 Acdos. Núm. Exp. 1541/2016 Principal.

López Godínez Virginia vs. García Martínez Francisco Daniel. Controversias del Orden Familiar Tramite. 1 Acdo. Núm. Exp. 533/2017 Principal Tomo IV.

López Godínez Virginia vs. García Martínez Francisco Daniel. Controversias del Orden Familiar Tramite. 1 Acdo. en Incidente. Núm. Exp. 533/2017 Segundo Inc. Reduc. de Pensión Alimenticia Tomo IV.

Macías Quezada María Elena. Sucesorio Familiar Tramite. 1 Acdo. Núm. Exp. 577/2023 Principal.

Madrigal Mendoza Elizabeth vs. Chimal Alfaro Eder Raziel. Controversias del Orden Familiar Tramite. 1 Acdo. Núm. Exp. 1411/2024.

Marañon Silva Nelly su Sucesión. Sucesorio Familiar Tramite. 3 Acdos. Núm. Exp. 1991/2024 Principal.

Marquz López Dustin París vs. Peña Robles Tania Zazily. Controversias del Orden Familiar Acuerdo. 1 Acdo. en Incidente. Núm. Exp. 697/2022 Modificación de Pensión Alimenticia.

Martínez Ordaz Vanessa vs. Rodas Mendoza Daniel. Controversias del Orden Familiar Tramite. 1 Acdo. Núm. Exp. 2163/2024 Principal.

Maya Solares Daniel vs. Aburto Martínez Andrea. Controversias del Orden Familiar Tramite. 2 Acdos. Núm. Exp. 2101/2024 Principal.

Medero Marín Armando Rafael vs. Meza Olivares Lorena. Controversias del Orden Familiar Tramite. 2 Acdos. en Amparo. Núm. Exp. 43/2024 212/2024- II.

Mejía Martínez Brenda Lucero vs. Miranda Sánchez Joshua Agustín. Controversias del Orden Familiar Billete. 1 Acdo. Núm. Exp. 1201/2024 Principal.

Meza Rangel José Luis su Sucesión. Sucesorio Familiar Tramite. 1 Acdo. Núm. Exp. 741/2024 Principal.

Montaño Enríquez Román vs. Arenas Villegas Teresa. Especial Familiar Tramite. 1 Acdo. en Incidente. Núm. Exp. 1539/2009 Cancel. de Pensión Alimenticia.

Moreno Martínez Anahi vs. Carapia Rangel Genaro. Controversias del Orden Familiar Tramite. 1 Acdo. Núm. Exp. 2009/2023 Principal.

Muñoz Martínez Paula Adriana vs. Adalberto Israel Mejía Bonilla. Especial Familiar Acuerdo. 1 Acdo. en Incidente. Núm. Exp. 1539/2007 Inc. de Reduc. de Pensión Alimenticia.

Nava Sandoval Emmylou vs. Farfán Briseño Jesús. Especial Familiar Acuerdo. 2 Acdos. en Incidente. Núm. Exp. 1019/2021 Incremento a la Pensión Alimenticia.

SOLO CONSULTA
SOLO CONSULTA
SOLO CONSULTA

Navarrete Ruíz Hortensia vs. Eugenio Flores González. Controversias del Orden Familiar Tramite. 1 Acdo. Núm. Exp. 1875/2017 Tomo IV.
Núñez Hernández Danjob vs. Silva Ortiz Rosa Beatriz. Controversias del Orden Familiar Acuerdo. 1 Acdo. Núm. Exp. 2011/2024 Principal.
Olivos Galindo Olga Leslie vs. Sánchez Sánchez Julio César. Controversias del Orden Familiar Tramite. 1 Acdo. Núm. Exp. 277/2021.
Olvera Pérez Arturo. Sucesorio Familiar Acuerdo. 1 Acdo. Núm. Exp. 853/2022 Secc. Tercera.
Ortega Rodríguez Juan de Dios vs. Cortés Belem Consuelo. Especial Familiar Tramite. 1 Acdo. en Incidente. Núm. Exp. 1357/2019 Cancel. de Pensión Alimenticia.
Padilla Ruíz Peinado Salvador Hermides vs. García Lecuona Mayeur Esther. Especial Familiar 1 Acdo. en Incidente. Núm. Exp. 1067/2010 Cancel. de Pensión Alimenticia.
Palacios Montiel Alicia Noelandia vs. García Encarnación Juan Pablo. Exh. Familiar Exhorto. 1 Acdo. en Exhorto. Núm. Exp. 2305/2024 Principal.
Paredes Gil Alicia su Sucesión. Sucesorio Familiar Audiencia. 1 Acdo. Núm. Exp. 543/2024 Principal.
Ponce Osnaya Agustín. Sucesorio Familiar Tramite. 1 Acdo. Núm. Exp. 1467/2004.
Portillo León Eva. Sucesorio Familiar Tramite. 3 Acdos. Núm. Exp. 251/2021.
Ramírez Quintero María del Carmen vs. Juárez Ramírez Adriana Annabelle. Controversias del Orden Familiar Tramite. 1 Acdo. Núm. Exp. 199/2024 Principal.
Ramírez y Montero del Collado María Alicia su Sucesión. Sucesorio Familiar Tramite. 1 Acdo. Núm. Exp. 1337/2024 Principal.
Ramos Trejo Gregoria Elvia su Sucesión. Sucesorio Familiar Nuevo. 1 Acdo. Núm. Exp. 2369/2024 Principal.
Real Canche Enrique. Juris. Voluntaria Familiar Acuerdo. 5 Acdos. Núm. Exp. 2071/2024 Principal.
Recillas Fuentes Raquel su Sucesión. Sucesorio Familiar Tramite. 1 Acdo. Núm. Exp. 1379/2024 Principal.
Rodríguez Montes Margarita su Sucesión. Sucesorio Familiar Tramite. 1 Acdo. Núm. Exp. 1489/2024 Principal.
Rodríguez Trejo Araceli. Sucesorio Familiar Nuevo. 1 Acdo. Núm. Exp. 2377/2024 Principal.
Rubio Gómez Gloria Estefany vs. Huerta Rico Alexis. Controversias del Orden Familiar Tramite. 1 Acdo. Núm. Exp. 917/2020.
Ruíz Cuevas Eduardo vs. Labiste María Florencia. Controversias del Orden Familiar Tramite. 2 Acdos. Núm. Exp. 943/2024 Principal.
Salinas Rojas Citli Siloe. Juris. Voluntaria Familiar Acuerdo. 1 Acdo. Núm. Exp. 1673/2024 Principal.
Sánchez Flores Roberto vs. Anguiano Roque Enriqueta. Controversias del Orden Familiar 1 Acdo. en Incidente. Núm. Exp. 965/2015 Vía de Apremio.
Solís Olvera Miriam vs. González Fernández Saturnino. Especial Familiar Billete. 1 Acdo. Núm. Exp. 379/2017 Tomo II.
Sánchez Castilleja José Israel vs. Pérez Hernández Nyrna Carolina. Controversias del Orden Familiar Acuerdo. 1 Acdo. en Incidente. Núm. Exp. 2147/2012 Aumento de Pensión Alimenticia Tomo III.
Torres Flores Refugio. Sucesorio Familiar Tramite. 1 Acdo. Núm. Exp. 1785/2017 Secc. Segunda Inventarios y Avaluos.
Vázquez Mancilla Mario Alejandro vs. Espinosa Barreto Laura Andrea. Vía de Apremio Familiar Nuevo. 1 Acdo. Núm. Exp. 2373/2024 Principal.
Villar Castañeda Leticia. Controversias del Orden Familiar Billete. 1 Acdo. Núm. Exp. 735/2014 Principal Tomo II.
Zayas Gil Lizbeth vs. Carreón Contreras Dan René. Exh. Familiar Exhorto. 1 Acdo. en Exhorto. Núm. Exp. 2349/2024 Principal.
De Luna y Vega María Auxilio Alejandra su Sucesión. Sucesorio Familiar Nuevo. 1 Acdo. Núm. Exp. 2371/2024 Principal.
De la Cruz Mogollan Esteban su Sucesión. Sucesorio Familiar Nuevo. 1 Acdo. Núm. Exp. 2359/2024 Principal.
De Los Ríos García Karen Nayely vs. Pérez Montero Francisco Abraham. Controversias del Orden Familiar Tramite. 1 Acdo. Núm. Exp. 1029/2019.

NO PUBLICADOS

Rocha Domínguez Carolina vs. Gregorio Lozada Cardoso. Controversias del Orden Familiar Acdo. Ampliación de Término. 1 Acdo. en Incidente. Núm. Exp. 611/2002 Inc. de Cesación de Pensión Alimenticia.

AUDIENCIA

Gómez Montes de Oca Alejandra vs. Montes Paredes José Jaime. Especial Familiar. 1 Audiencia. Núm. Exp. 2049/2013.

SENTENCIAS DEFINITIVAS DEL 9 DE DICIEMBRE DEL 2024

Espino Figueroa Rita vs. Espinosa Hutlerd Roberto. Especial Familiar Sent. Def. 1 Núm. Exp. 981/2024 Principal

LA SECRETARIA DE ACUERDOS
MTRA. CATALINA ORTEGA ROBLEDO

SECRETARÍA "B"
ACUERDOS DEL 9 DE DICIEMBRE DEL 2024

Aceves Rodríguez Fernando Horacio. Juris. Voluntaria Familiar 1 Acdo. Núm. Exp. 1112/2017.
Aceves Rodríguez Fernando Horacio. Juris. Voluntaria Familiar 1 Acdo. Núm. Exp. 1112/2017 Rendición de Ctas. 2023.
Acosta Pérez Efraín. Sucesorio Familiar 1 Acdo. Núm. Exp. 724/2022 Secc. Cuarta.
Aguilar López Adriana vs. Castillo Rodríguez Carlos Alberto. Especial Familiar 2 Acdos. Núm. Exp. 84/2024 Principal.
Aguirre Gutiérrez Martha Marlene vs. Malpica Gordiano Ivi. Exh. Familiar 2 Acdos. en Amparo. Núm. Exp. 504/2022 1049/2024.
Aguirre Gutiérrez Martha Marlene vs. Malpica Gordiano Ivi. Especial Familiar 2 Acdos. en Amparo. Núm. Exp. 504/2022 1091/2024.
Alonso Piña Alejandra Monserrat y Gu´Zman Rivera Manuel Alejandro. Controversias del Orden Familiar 1 Acdo. en Incidente. Núm. Exp. 164/2021 Inc. de Alimentos, Guarda y Custodia.
Álvarez Graciela Gómez vs. Lazcano Villareal Ángel Remigio. Especial Familiar 1 Acdo. Núm. Exp. 1572/2021 Principal.
Anaya Valencia Lorenza su Sucesión. Sucesorio Familiar Nuevo. 1 Acdo. Núm. Exp. 2362/2024 Principal.
Arias Hernández Marcelo su Sucesión. Sucesorio Familiar 1 Acdo. Núm. Exp. 2032/2024 Principal.
Arredondo García Ana Martha. Controversias del Orden Familiar 1 Acdo. en Incidente. Núm. Exp. 1092/1999 Repos. de Autos.
Azar Benítez Jorge. Sucesorio Familiar 1 Acdo. Núm. Exp. 490/2017 Principal.
Báeza Hernández Rogelio y Claudia Carranza Moreno. Especial Familiar 1 Acdo. Núm. Exp. 786/2006.
Brambila Díaz Reynaldo su Sucesión. Sucesorio Familiar 1 Acdo. Núm. Exp. 2028/2023 Principal.
Cano Montes de Oca Mario. Juris. Voluntaria Familiar 1 Acdo. en Expedientillo. Núm. Exp. 494/2024.
Capetillo Esquivel Sandra vs. Antonio Rojas Rico. Controversias del Orden Familiar 1 Acdo. en Incidente. Núm. Exp. 322/2015 Inc. de Cancel. Fe Pensión Alimenticia.
Carmona Luna José Fulgencio Arcadio vs. ----. Sucesorio Familiar 2 Acdos. Núm. Exp. 1820/2012.
Castañeda Segura Petra. Sucesorio Familiar Dada Nueva Cuenta. 2 Acdos. Núm. Exp. 1876/2018 Principal.
Castro Poblano Leonardo Ernesto. Sucesorio Familiar Dada Cuenta. 1 Acdo. Núm. Exp. 1126/2020 Secc. Segunda.
Castro Uribe Altagracia Alejandra vs. Delfino Óscar Hernández del Carmen. Especial Familiar 1 Acdo. Núm. Exp. 150/1997.
Chacón García Margarita. Sucesorio Familiar 2 Acdos. Núm. Exp. 344/2020 Secc. Segunda.
Chavarría Mateos Elena Yethzire vs. Mateos Villaruel Iris Jesabel. Controversias del Orden Familiar 1 Acdo. Núm. Exp. 1908/2023 Principal.
Chávez Saavedra J. Trinidad y Felisa Granados González. Sucesorio Familiar 1 Acdo. Núm. Exp. 372/2005.
Collantes García José Antonio vs. Collantes Pajuelo Natalie del Rosario y Collantes Pajuelo Ximena Guadalupe. Ord. Civil Familiar Agravios Rebeldía. 1 Acdo. Núm. Exp. 1148/2023 Principal.
Coronel Rosales Alix Patsy vs. Rafael Sandoval Loran. Controversias del Orden Familiar 1 Acdo. Núm. Exp. 1362/2015.
Cortés García Víctor Manuel su Sucesión. Sucesorio Familiar Nuevo. 1 Acdo. Núm. Exp. 2358/2024 Principal.
Cuevas Campos Graciela vs. Peralta Bedolla Jorge Oswaldo. Controversias del Orden Familiar 1 Acdo. en Cumplimiento. Núm. Exp. 760/2013 Vía de Apremio.
David Porter Lourdes Berenice vs. Hugo David Bravo Caballero. Controversias del Orden Familiar 2 Acdos. Núm. Exp. 1384/2017 Principal Tomo II.

SOLO CONSULTA
SOLO CONSULTA
SOLO CONSULTA

Díaz Álvarez Guadalupe Perla vs. Marín Castro Homero. Controversias del Orden Familiar 1 Acdo. en Incidente. Núm. Exp. 478/2023 Régimen de Visitas y Convivencias.
Díaz Ramírez Inocencio su Sucesión. Sucesorio Familiar 1 Acdo. Núm. Exp. 1716/2014.
Díaz Romero Leyma Guadalupe vs. Ramírez Madrigal Miguel Ángel. Controversias del Orden Familiar 1 Acdo. Núm. Exp. 342/2024 Principal.
Díaz Torres Érika Inés vs. González Carmona Daniel. Especial Familiar 1 Acdo. Núm. Exp. 80/2011 Tomo II.
Díaz Rodríguez Gabi Xadani vs. Aguilar Juárez Marco Antonio. Controversias del Orden Familiar 1 Acdo. Núm. Exp. 912/2020.
Elizalde González Guadalupe vs. Jiménez Llanos César. Controversias del Orden Familiar 1 Acdo. Núm. Exp. 312/2021 Principal Tomo II.
Enríquez Cristóbal Luis vs. Hernández García María de Lourdes. Especial Familiar 1 Acdo. en Incidente. Núm. Exp. 700/2019 Inc. de Pensión Alimenticia.
Flores García José Leonardo Enrique y Gutiérresz Márquez María Leticia. Especial Familiar 1 Acdo. Núm. Exp. 1752/2015.
Flores Merlos Rául vs. Flores Merlos María Teresa y Notario Público Número 234 de la Ciudad de México. Ord. Civil Familiar 1 Acdo. Núm. Exp. 657/2019 Principal.
Fonseca Becerril José Ricardo su Sucesión. Sucesorio Familiar 2 Acdos. Núm. Exp. 260/2024 Principal.
Galván Rodríguez Úrsula María vs. Reséndiz Cadena Óscar Alfredo. Controversias del Orden Familiar 1 Acdo. Núm. Exp. 1320/2019.
Galván Rodríguez Úrsula María vs. Reséndiz Cadena Óscar Alfredo. Controversias del Orden Familiar 1 Acdo. en Incidente. Núm. Exp. 1320/2019 Ejecc. de Convn. en Vía de Apremio.
García Arreola Reyna Belem vs. Sosa Mejía Rogelio Israel. Especial Familiar 3 Acdos. en Incidente. Núm. Exp. 408/2024 Inc. de Pensión Alimenticia.
García Casanova Obdulia Irene vs. Segura Moguel Luis Enrique. Especial Familiar 1 Acdo. en Expedientillo. Núm. Exp. 58/2022.
García Mendieta María Rita su Sucesión. Sucesorio Familiar 1 Acdo. Núm. Exp. 2164/2024 Principal.
García Garfias Nicolás vs. Emilia Reyes Montaño. Especial Familiar 1 Acdo. Núm. Exp. 1170/2000.
Garibay Oropeza Silvia Gabriela vs. Sánchez Peimbert Shamirt. Exh. Familiar Exhorto. 1 Acdo. en Exhorto. Núm. Exp. 2282/2024 Principal.
Gómez Villanueva Sandra vs. José Luis Rodríguez Miranda. Especial Familiar 1 Acdo. Núm. Exp. 1342/2011.
González Bustamante María del Carmen vs. Rangel Raygoza Jaime Raúl. Controversias del Orden Familiar 4 Acdos. Núm. Exp. 866/2022 Principal Tomo II.
González Zavala Carlos Alberto vs. Mujica Rivera Haidee Guadalupe. Controversias del Orden Familiar 1 Acdo. Núm. Exp. 1734/2023 Principal.
González Rodríguez Vicente. Sucesorio Familiar 1 Acdo. Núm. Exp. 1424/2018.
Gutiérrez Sánchez Guadalupe. Sucesorio Familiar 1 Acdo. Núm. Exp. 114/2022.
Gutiérrez Sánchez Guadalupe. Sucesorio Familiar 1 Acdo. en Incidente. Núm. Exp. 114/2022 Acumulación de Autos.
Gutiérrez Mendoza Isaura Andrea vs. García González Rigoberto. Controversias del Orden Familiar 1 Acdo. Núm. Exp. 1852/2019.
Guzmán Santoyo Alejandra vs. Moreno Baca Luis Jesús. Controversias del Orden Familiar 1 Acdo. Núm. Exp. 1978/2021 Principal.
Hernández Balmes Celi vs. Cancino Granados Hermelindo. Especial Familiar 1 Acdo. Núm. Exp. 166/2023 Principal.
Hernández Hernández Miriam Yolitzin vs. Pérez Mauricio Luis Antonio Atanasio. Controversias del Orden Familiar 1 Acdo. en Expedientillo. Núm. Exp. 2044/2022.
Hidalgo y Mondragón María del Consuelo. Sucesorio Familiar Nuevo. 1 Acdo. Núm. Exp. 2376/2024 Principal.
Izquierdo Lima Héctor. Sucesorio Familiar 1 Acdo. Núm. Exp. 1042/1997.
López Velasco Camerino. Sucesorio Familiar 1 Acdo. Núm. Exp. 818/2022 Secc. Tercera.
Luna Olvera Aarón. Sucesorio Familiar Nuevo. 1 Acdo. Núm. Exp. 2368/2024 Principal.
Martínez González Bernabé. Sucesorio Familiar 1 Acdo. Núm. Exp. 24/2023 Secc. Segunda (Inventario y Avaluó).
Martínez Osorio Bernardo Andrés vs. Gómez Marcial Ruth. Especial Familiar 1 Acdo. Núm. Exp. 422/2023 Principal.
Medina García Leopoldo su Sucesión. Sucesorio Familiar Nuevo. 1 Acdo. Núm. Exp. 2360/2024 Principal.
Mendoza Espíndola Chareny vs. Armando Rosales Guilar. Controversias del Orden Familiar 2 Acdos. Núm. Exp. 508/2020.
Mercado Ramírez Marco Antonio vs. Pliego Martínez Flor Matilde. Controversias del Orden Familiar 1 Acdo. Núm. Exp. 1400/2023 Principal.
Merlos Lujano Leonor. Sucesorio Familiar Dada Cuenta. 1 Acdo. Núm. Exp. 2006/2018 Principal.
Meza García Jorge. Sucesorio Familiar 1 Acdo. Núm. Exp. 1174/2017.
Morales Acosta Paula Leticia vs. Orozco Rodríguez Juan Alberto. Especial Familiar 1 Acdo. en Incidente. Núm. Exp. 2252/2015 Cancel. de Pensión Alimenticia Provisional.
Morales Flores Evencio José su Sucesión. Juris. Voluntaria Familiar 1 Acdo. Núm. Exp. 1028/2024.
Morales Muñoz María de Los Ángeles su Sucesión. Sucesorio Familiar 1 Acdo. Núm. Exp. 938/2024 Principal.
Moreno García Yolanda Isabel su Sucesión. Sucesorio Familiar 1 Acdo. Núm. Exp. 628/2024 Principal.
Moscoso May Blanca Nidia. Juris. Voluntaria Familiar 1 Acdo. Núm. Exp. 294/2023 Principal.
Muñoz Rosas Eliud vs. Gómez Juárez Óscar Manuel. Controversias del Orden Familiar 1 Acdo. Núm. Exp. 998/2024 Principal.
Nadales Quezada Ana María vs. Ceja Carrillo Manuel Alejandro. Especial Familiar Acuerdo(Dada). 1 Acdo. Núm. Exp. 890/2024 Principal.
Nolasco Luevano Flor del Carmen vs. Navarro Mata Diego Francisco. Controversias del Orden Familiar 1 Acdo. Núm. Exp. 906/2024 Principal.
Ortiz Beltrán Arturo su Sucesión. Sucesorio Familiar 1 Acdo. Núm. Exp. 1482/2024 Principal.
Osnaya Hernández Rubén vs. María Araceli Blas Luviano. Especial Familiar 1 Acdo. en Incidente. Núm. Exp. 1124/2006 Inc. de Liquidación de la Sociedad Conyugal.
Palacios Cuevas María Leonor vs. Chávez Estrada Mario Óscar. Controversias del Orden Familiar 1 Acdo. Núm. Exp. 834/1999 Principal.
Palmieri Corrales Abraham vs. Fernández Aguilar Gloria Mariana. Controversias del Orden Familiar 2 Acdos. Núm. Exp. 816/2024 Principal.
Paredes Manrique Miguel Ángel su Sucesión. Sucesorio Familiar Nuevo. 1 Acdo. Núm. Exp. 2370/2024 Principal.
Peralta Mejía Licet Azucena vs. Tovar Martínez José Alberto. Controversias del Orden Familiar 1 Acdo. Núm. Exp. 2132/2024 Principal.
Pérez Álvarez Carlos vs. Ibáñez Uribe Irene. Controversias del Orden Familiar 1 Acdo. Núm. Exp. 1164/2022 Principal.
Prado Reyes Armando. Juris. Voluntaria Familiar 1 Acdo. Núm. Exp. 1576/2024 Principal.
Ramírez Moreno Perla de Los Ángeles vs. Misael Morales González. Controversias del Orden Familiar 1 Acdo. en Incidente. Núm. Exp. 1546/2010 Inc. de Incremento de Pensión Alimenticia.
Ramírez Saavedra Julio su Sucesión. Sucesorio Familiar 1 Acdo. Núm. Exp. 616/2024 Principal.
Razo Escorcia Carlos Javier vs. Cortés Grimaldo María del Pilar. Controversias del Orden Familiar 2 Acdos. Núm. Exp. 2036/2024 Principal.
Reséndiz García Julia vs. Torres Rodríguez José Ma. Controversias del Orden Familiar 1 Acdo. Núm. Exp. 1006/2024 Principal.
Rojas Rosas Telesfora Margarita. Juris. Voluntaria Familiar 1 Acdo. Núm. Exp. 2044/2024 Principal.
Romero Mancha Porfirio. Sucesorio Familiar 1 Acdo. Núm. Exp. 864/2021.
Ruíz Mejía J. Jesús. Sucesorio Familiar 1 Acdo. Núm. Exp. 156/2021.
Sánchez Baizabal Yul Natanael. Juris. Voluntaria Familiar 1 Acdo. Núm. Exp. 1432/2024 Principal.
Sánchez Sarmiento Paula vs. Hernández Cortés Eugenio. Controversias del Orden Familiar 1 Acdo. Núm. Exp. 1164/2013.
Sil Flores Margarita. Sucesorio Familiar 1 Acdo. en Expedientillo. Núm. Exp. 894/1983.
Sosa Cortés Cecilia vs. Del Río Castillo Ali Ribai. Especial Familiar 1 Acdo. en Incidente. Núm. Exp. 472/2022 Inc. de Liquidación de Sociedad Conyugal.

SOLO CONSULTA
SOLO CONSULTA
SOLO CONSULTA

Sánchez Garduño Maura Victoria vs. Alvarado Argueta Pedro. Especial Familiar 1 Acdo. en Incidente. Núm. Exp. 180/2019 Vía de Apremio.
Tamariz Ruvalcava Rubén Héctor. Sucesorio Familiar 1 Acdo. en Incidente. Núm. Exp. 1508/2013 Inc. de Remoción de Albacea.
Tapia Roque Juan Miguel vs. Yazmín Moctezuma Montañ. Controversias del Orden Familiar 1 Acdo. Núm. Exp. 1810/2023 Tomo IV.
Torres Zúñiga Carlos Andrés vs. Sánchez Narváez Dirce Aglae. Controversias del Orden Familiar 1 Acdo. Núm. Exp. 630/2024 Principal.
Valeriano Juárez Sergio vs. Torres Rivera Xóchitl. Especial Familiar 1 Acdo. en Incidente. Núm. Exp. 40/2023 Liquidación de Pensión Alimenticia.
Valeriano Juárez Sergio vs. Torres Rivera Xóchitl. Especial Familiar 1 Acdo. en Incidente. Núm. Exp. 40/2023 Modificación de Convenio.
Valeriano Juárez Sergio vs. Torres Rivera Xóchitl. Controversias del Orden Familiar 1 Acdo. en Incidente. Núm. Exp. 40/2023 Tacha de Testigos.
Valeriano Rivera María del Pilar su Sucesión. Sucesorio Familiar 1 Acdo. Núm. Exp. 378/2024 Principal.
Vázquez Aranda Gabriela Abigail vs. Juárez Maya Carlos Alberto. Controversias del Orden Familiar 1 Acdo. Núm. Exp. 1062/2021.
Vázquez Arizmendi Joaquín su Sucesión. Sucesorio Familiar 1 Acdo. Núm. Exp. 2130/2024 Principal.
De Los Ángeles González María Placida. Sucesorio Familiar 1 Acdo. Núm. Exp. 2024/2010.
Del Ángel Vicencio Toribio su Sucesión. Sucesorio Familiar Nuevo. 1 Acdo. Núm. Exp. 2364/2024 Principal.
AUDIENCIA
Cabrera Monroy Dafne Lucía vs. Lecona Zárate Héctor Edvin. Controversias del Orden Familiar 1 Audiencia. Núm. Exp. 1060/2024 Principal.
Díaz Álvarez Guadalupe Perla vs. Marín Castro Homero. Controversias del Orden Familiar 1 Aud. en Incidente. Núm. Exp. 478/2023 Régimen de Visitas y Convivencias.
Guzmán Zarco Salomón su Sucesión. Sucesorio Familiar. 1 Audiencia. Núm. Exp. 2076/2023 Principal.
Reséndiz Ortiz Brenda Abigail vs. Oviedo Campos Rodrigo. Controversias del Orden Familiar 1 Audiencia. Núm. Exp. 1466/2024 Principal.

SENTENCIAS DEFINITIVAS DEL 9 DE DICIEMBRE DEL 2024

Hernández Santiago Roberto vs. Hernández López Socorro Candelaria. Especial Familiar Sent. Def. 1 Núm. Exp. 1084/2023 Principal

SENTENCIAS INTERLOCUTORIAS

Orduña Huerta Graciela vs. José Luis García Mendoza. Controversias del Orden Familiar Sent. Interl. 1 Sent. Inter. en Incidente. Núm. Exp. 1874/2011 Inc. de Cancelacion

LA SECRETARIA DE ACUERDOS
LIC. JANETH ARELLANO NICOLAS

DÉCIMO SEXTO DE LO FAMILIAR

SECRETARÍA "A"
ACUERDOS DEL 9 DE DICIEMBRE DEL 2024

Acosta Silva Pedro su Sucesión. Sucesorio Familiar Mcr. 1 Acdo. Núm. Exp. 1419/2024.
Aguilar Mendoza Gerardo vs. Aguilar Herrera Mónica Paulina y Aguilar Herrera Arianna Itzamina. Controversias del Orden Familiar Pph. 1 Acdo. Núm. Exp. 2027/2024 Principal.
Alatriste Molina Gabriel Eduardo vs. Zebadua Aguilar Bellaney. Ord. Civil Familiar Tgc. 1 Acdo. Núm. Exp. 371/2015.
Alatriste Molina Gabriel Eduardo vs. Zebadua Aguilar Bellaney. Ord. Civil Familiar Tgc. 2 Acdos. en Incidente. Núm. Exp. 371/2015 Inc. de Cancel. de Pensión Alimenticia.
Amador Velázquez Juan Pedro su Sucesión. Sucesorio Familiar Pph. 1 Acdo. Núm. Exp. 2305/2024.
Antonio Guillén Yohalli vs. Rayón Zapata Emanuel Sebastián. Controversias del Orden Familiar Mcr. 1 Acdo. en Otros. Núm. Exp. 389/2022 Tomo II del Principal.
Astorga Morales Juan Manuel su Sucesión. Sucesorio Familiar Pph. 1 Acdo. Núm. Exp. 1613/2024.
Barrera González Jesús vs. Soriano Moreno Rosalva. Controversias del Orden Familiar Tgc. 1 Acdo. Núm. Exp. 1911/2023 Principal.
Bautista García Armando. Sucesorio Familiar Mcr. 1 Acdo. Núm. Exp. 1025/2010.
Bonilla Fernández Roberto. Sucesorio Familiar Mcr. 1 Acdo. Núm. Exp. 1101/2003 Secc. Cuarta.
Campesino Retes Sofía vs. Benito Soto Eugenio. Especial Familiar Pph. 1 Acdo. en Incidente. Núm. Exp. 393/2022 Inc. de Pensión Alimenticia Definitiva.
Castro Castañeda Feliciano. Sucesorio Familiar Mcr. 1 Acdo. Núm. Exp. 765/2004.
Chávez García Diana vs. Arvizu Espinosa Yran Joan vs. Martínez Romero Alberto. Controversias del Orden Familiar Pph. 5 Acdos. Núm. Exp. 977/2021 Tomo VII Séptimo.
Cosío Carballo Edna Libeth vs. Ortega Trasviña Juan Luis. Ord. Civil Familiar Exhorto. 1 Acdo. en Exhorto. Núm. Exp. 2311/2024.
Escobar Mejía Ana Laura vs. Rosales Ortiz Raymundo. Controversias del Orden Familiar Mcr. 1 Acdo. Núm. Exp. 2193/2024.
Flores Armenta Cristian vs. Morales Galán Elizabeth. Controversias del Orden Familiar Mcr. 1 Acdo. Núm. Exp. 283/2023 Principal.
Flores Guerrero Diana vs. Ayala López Jonathan. Controversias del Orden Familiar Mcr. 1 Acdo. en Incidente. Núm. Exp. 591/2005 Inc. de Cancel. de Pensión Alimenticia.
Godínez Ceballos Estefania Nicole vs. Garrido García Juan Carlos. Controversias del Orden Familiar Mcr. 1 Acdo. Núm. Exp. 1425/2021 Principal.
Gómez González Dejanira vs. Octavio Descalzo Saracho y Descalzo Saracho Emmanuel Octavio. Especial Familiar Mcr. 1 Acdo. Núm. Exp. 521/2020 Principal.
González de Jesús María. Sucesorio Familiar Tgc. 1 Acdo. Núm. Exp. 1203/2010.
Gosselin Maurel Carlos. Sucesorio Familiar Pph. 3 Acdos. Núm. Exp. 113/2021 Tomo Tres.
Gutiérrez Morales Elías Benito su Sucesión. Sucesorio Familiar Pph. 1 Acdo. Núm. Exp. 2049/2024.
Guzmán Arriaga Karina Isabel vs. Esqueda Rodríguez Ismael. Ord. Civil Familiar Pph. 1 Acdo. en Exhorto. Núm. Exp. 1491/2024.
Guzmán Higuera Gloria vs. Del Rello Cuevas Roberto. Especial Familiar Tgc. 1 Acdo. en Incidente. Núm. Exp. 1431/2021 Inc. de Cancel. de Pensión Alimenticia.
Hernández Ferretiz Vicente vs. Ramírez Moreno Alejandra. Controversias del Orden Familiar Pph. 1 Acdo. Núm. Exp. 2327/2024.
Hernández Pichardo Rafael su Sucesión. Sucesorio Familiar Mcr. 1 Acdo. Núm. Exp. 2023/2023 Principal.
Javier Alcaraz Victorina. Juris. Voluntaria Familiar Mcr. 1 Acdo. Núm. Exp. 1333/2024.
Lee Hidalgo Hortencia vs. Lee Hidalgo Hortencia. Sucesorio Familiar Tgc. 1 Acdo. en Otros. Núm. Exp. 219/2021 Cuarta Sección.
Lozano Galicia Daniel su Sucesión. Sucesorio Familiar Pph. 1 Acdo. Núm. Exp. 2315/2024.
Miranda Ordóñez Yvonne y Miranda Ordóñez Joel vs. Miranda Ordóñez Miriam. Controversias del Orden Familiar Pph. 1 Acdo. Núm. Exp. 2113/2024.
Pacheco Negrete Yazmín vs. Jiménez Pérez Edgar Eduardo. Controversias del Orden Familiar Exhorto. 1 Acdo. en Exhorto. Núm. Exp. 2025/2024 Exhorto.
Peláez Mendoza Ana su Sucesión. Sucesorio Familiar Mcr. 1 Acdo. Núm. Exp. 2117/2023 Principal.
Pérez Islas Consuelo. Sucesorio Familiar Mcr. 1 Acdo. Núm. Exp. 1783/2019.
Puente Rangel José. Sucesorio Familiar Tgc. 1 Acdo. en Otros. Núm. Exp. 275/2012 Tercera Sección.
Ramírez Colín María Cristina vs. Patiño Vázquez Eduardo. Controversias del Orden Familiar Rrc. 1 Acdo. Núm. Exp. 37/2024 Principal.
Ramos Enríquez Ana Cellina vs. Arana Flores Héctor. Especial Familiar Mcr. 1 Acdo. Núm. Exp. 415/2016.
Reyes Segundo Isidro. Ord. Civil Familiar Tgc. 1 Acdo. Núm. Exp. 427/1998 Tomo 2.
Rivera Orozco Viridiana vs. Guzmán Silva César Omar. Controversias del Orden Familiar Pph. 1 Acdo. Núm. Exp. 2127/2024.
Rivero Rodríguez Claudia Eugenia vs. Carmona García Miguel Ángel. Ord. Civil Familiar Exhorto. 1 Acdo. en Exhorto. Núm. Exp. 2235/2024.

SOLO CONSULTA
SOLO CONSULTA
SOLO CONSULTA

Sánchez Ruíz Ernesto vs. Ernesto Sánchez Ruíz. Sucesorio Familiar Pph. 1 Acdo. en Otros. Núm. Exp. 201/1952 Repos. de Autos Tomo Dos.
Santos Ambrosio Petra vs. Ramírez Santos Susana Monserrat. Controversias del Orden Familiar Mcr. 1 Acdo. Núm. Exp. 2177/2024.
Solano Salgado Manuel su Sucesión. Sucesorio Familiar Pph. 1 Acdo. Núm. Exp. 1787/2024.
Soto Vega Valeria Mariel vs. Rivera Suastegui Christian Michael. Controversias del Orden Familiar Tgc. 1 Acdo. Núm. Exp. 1513/2024.
Torres Trillo Pamela vs. Álvarez Hernández Eduardo Alberto. Controversias del Orden Familiar Pph. 1 Acdo. Núm. Exp. 2151/2024.
Utrilla Arroyo Clarivel vs. Blanco Ramírez Rafael. Controversias del Orden Familiar Mcr. 1 Acdo. Núm. Exp. 1715/2023 Principal.
Valencia Aragón Rocío Elizabeth vs. Esquivel Ramírez José Feliciano. Especial Familiar Mcr. 1 Acdo. en Incidente. Núm. Exp. 1275/2016 Inc. de Cump. de Sent. de Régimen de Visitas Tomo II.
Vázquez Rodríguez Esperanza su Sucesión. Sucesorio Familiar Pph. 1 Acdo. Núm. Exp. 2321/2024.
Vázquez Ruíz Liliana vs. Luna Sánchez Manuel. Especial Familiar Lmm. 1 Acdo. Núm. Exp. 1747/2016.
Velasco López Clara Margarita su Sucesión. Sucesorio Familiar Tgc. 1 Acdo. Núm. Exp. 2047/2024.
Vilchis Castillo María su Sucesión. Sucesorio Familiar Tgc. 1 Acdo. en Otros. Núm. Exp. 281/2022 Tomo II del Principal.
NO PUBLICADOS
Chávez García Diana vs. Arvizu Espinosa Yran Joan vs. Martínez Romero Alberto. Controversias del Orden Familiar Pph. 2 Acdos. Núm. Exp. 977/2021 Tomo VII Séptimo.
Gutiérrez González Juan. Sucesorio Familiar Mcr. 1 Acdo. en Cuadernillo. Núm. Exp. 455/2017 Secc. IV.
AUDIENCIA
Castañeda Andrade Mariana vs. Méndez Hernández Domingo Augusto. Avgj Diferida Controversias del Orden Familiar 1 Audiencia. Núm. Exp. 1253/2024.
Sánchez García Ulises vs. Valencia Chimal Yenifer. Pph Controversias del Orden Familiar 1 Audiencia. Núm. Exp. 553/2024.
Soto Vega Valeria Mariel vs. Rivera Suastegui Christian Michael. Pph Controversias del Orden Familiar 1 Audiencia. Núm. Exp. 1513/2024.

SENTENCIAS DEFINITIVAS DEL 9 DE DICIEMBRE DEL 2024

Méndez Froylan Óscar Iván vs. Vega Sánchez Guillermina. Controversias del Orden Familiar Ynsg 1 Núm. Exp. 1569/2019 Tomo Ii

LA SECRETARIA DE ACUERDOS
MTRA PATRICIA PANTOJA HERNÁNDEZ

SECRETARÍA "B"
ACUERDOS DEL 9 DE DICIEMBRE DEL 2024

Alba Torres Guilermo. Juris. Voluntaria Familiar Rrc. 1 Acdo. Núm. Exp. 1388/2019.
Alfaro Morales Noemí Andrea vs. Galindez Chávez Jorge. Especial Familiar Rrc. 1 Acdo. Núm. Exp. 2198/2023.
Alvarado Sánchez Juana Karla vs. Estrada Velázquez Ismael. Especial Familiar Acmt. 1 Acdo. Núm. Exp. 1758/2017.
Arévalo Díaz María Luisa vs. Sucesorio Familiar Acmt. 1 Acdo. Núm. Exp. 1756/2013.
Barrera Aguilar Israel vs. Reséndiz Carrera Laura Irene. Controversias del Orden Familiar Acmt. 1 Acdo. Núm. Exp. 1304/2024.
Barrera Santiago Víctor Manuel su Sucesión. Sucesorio Familiar Acmt. 1 Acdo. Núm. Exp. 1540/2024.
Canfield Pérez María Anotnieta. Controversias del Orden Familiar Lcr. 1 Acdo. Núm. Exp. 2390/2024.
Carrillo González Alfredo su Sucesión. Sucesorio Familiar Rrc. 1 Acdo. Núm. Exp. 976/2023 Principal.
Castellanos Martínez José. Sucesorio Familiar Rrc. 1 Acdo. Núm. Exp. 552/2019.
Cruz Florencio Eugenia Fátima y Hinojosa Cruz Bryan vs. Hinojosa Velazco Ricardo. Controversias del Orden Familiar Rrc. 1 Acdo. Núm. Exp. 832/2022 Principal.
Dávila Álvarez Fabián Samuel su Sucesión. Sucesorio Familiar Acmt. 1 Acdo. Núm. Exp. 898/2024.
Díaz Ochoa Karla Berenice vs. Alva Contreras Carlos Daniel. Ord. Civil Familiar Acmt. 1 Acdo. en Incidente. Núm. Exp. 1212/2018 Inc. de Pensión Alimenticia Definitiva.
Duarte Villarello Mario vs. Borjon Vital Gabriela. Controversias del Orden Familiar Acmt. 1 Acdo. Núm. Exp. 1192/2024.
Espinosa Santana Montserrat vs. Piedras Piedras Humberto. Especial Familiar Rrc. 1 Acdo. Núm. Exp. 754/2023 Principal.
Espinosa Villa José Rubén. Juris. Voluntaria Familiar Rrc. 1 Acdo. en Cuadernillo. Núm. Exp. 1286/2001 Tomo II.
Espinoza Fabila Paula Jaqueline vs. Medina González Ulises. Controversias del Orden Familiar Rrc. 1 Acdo. Núm. Exp. 868/2010.
Fernández Araiza Josefina vs. Manuel Claudio Reyes Galindo. Div. Nec. Rrc. 1 Acdo. Núm. Exp. 1584/1999.
Flores Cordero Gonzalo su Sucesión. Sucesorio Familiar Lcr. 1 Acdo. Núm. Exp. 2392/2024.
Flores Macuitl Sara vs. Sucesorio Familiar Rrc. 1 Acdo. Núm. Exp. 284/2014.
Flores Suárez Jesús. Sucesorio Familiar Acmt. 1 Acdo. Núm. Exp. 1204/2019.
García Carmona Antonio y/o García Antonio. Sucesorio Familiar Acmt. 1 Acdo. Núm. Exp. 314/2020.
Gil Cruz Victoria vs. López Valente Edwing. Controversias del Orden Familiar Acmt. 1 Acdo. Núm. Exp. 1666/2024.
González López Julio Mauricio vs. Contreras Suárez Irma Adriana. Controversias del Orden Familiar Lcr. 3 Acdos. en Otros. Núm. Exp. 922/2020 Tomo V del Principal.
Granados Morales Ruth. Controversias del Orden Familiar Lcr. 1 Acdo. Núm. Exp. 2398/2024.
Gurria Suárez María Cristina. Sucesorio Familiar Rrc. 1 Acdo. Núm. Exp. 878/2015.
Herrasti Solís Iliana vs. Del Río Poceros Christian. Controversias del Orden Familiar Acmt. 1 Acdo. en Otros. Núm. Exp. 2206/2023 Tomo III del Principal.
Huerta Montes Santos su Sucesión. Sucesorio Familiar Acmt. 1 Acdo. Núm. Exp. 1974/2024.
León Martínez María Anel Adriana vs. Díaz Sánchez Osmar Adair. Controversias del Orden Familiar Acmt. 1 Acdo. Núm. Exp. 400/2024.
López y Gómez José Jorge su Sucesión. Sucesorio Familiar Rrc. 1 Acdo. en Otros. Núm. Exp. 810/2023 Cuarta Sección.
Luna Luna Irma Laura vs. Delgado Hernández Arturo Sergio. Ord. Civil Familiar Exhorto. 1 Acdo. en Exhorto. Núm. Exp. 2106/2024.
Martínez Rivas Sandra Ivonne vs. Andrea Castelli. Especial Familiar Acmt. 1 Acdo. en Incidente. Núm. Exp. 1316/2018 Inc. Derivado del Div. Tomo VI.
Méndez Valdés Gabriel. Juris. Voluntaria Familiar Lcr. 1 Acdo. Núm. Exp. 2406/2024.
Meza Fuentes María Azucena vs. Mogica Gavia Víctor Enrique. Ord. Civil Familiar Lcr. 1 Acdo. Núm. Exp. 2396/2024.
Mondragón Chaparro Adrián Lino (su Sucesión). Sucesorio Familiar Expdllo. Exhorto. 1 Acdo. en Exhorto. Núm. Exp. 2040/2024.
Montes Muñoz Silvia Nagely vs. Luna Rivera Julio César. Controversias del Orden Familiar Acmt. 1 Acdo. en Otros. Núm. Exp. 256/2021 Tomo V del Principal.
Morales Becerra José Alfredo. Sucesorio Familiar Acmt. 1 Acdo. Núm. Exp. 1134/2020.
Morales Granados María Alicia vs. Romero Aguilar Raúl Porfirio. Controversias del Orden Familiar Rrc. 1 Acdo. Núm. Exp. 464/1998.
Nieves Argueta Claudia Karina vs. Roerdink Holder Eelco Jurjen. Ord. Civil Familiar Rrc. 1 Acdo. en Expedientillo. Núm. Exp. 1450/2014 Expedientillo.
Ocejo Jasso Etna Karina vs. Barragán Núñez Ernesto Israel. Especial Familiar Lmm. 1 Acdo. Núm. Exp. 1406/2013.
Pérez Morales Miguel su Sucesión. Sucesorio Familiar Lcr. 1 Acdo. Núm. Exp. 2408/2024.
Pérez Ramírez Aurora vs. Silva Herbert Biaani Linnette. Controversias del Orden Familiar Rrc. 1 Acdo. Núm. Exp. 1870/2024.
Punzo Sánchez Karla Mabel vs. Punzo Jiménez Mauricio Gustavo. Controversias del Orden Familiar Rrc. 1 Acdo. Núm. Exp. 680/2022 Principal.
Reynoso Rodríguez María Magdalena. Sucesorio Familiar Acmt. 1 Acdo. Núm. Exp. 1922/2016.

SOLO CONSULTA
SOLO CONSULTA
SOLO CONSULTA

Rivera Rojas Ignacio su Sucesión. Sucesorio Familiar Lcr. 1 Acdo. Núm. Exp. 2404/2024.
Romero Guadarrama Luz María su Sucesión. Sucesorio Familiar Lcr. 1 Acdo. Núm. Exp. 2394/2024.
Romero Perales Thalia Daniela vs. Gutiérrez Magaña Víctor Manuel. Controversias del Orden Familiar Rrc. 1 Acdo. Núm. Exp. 374/2024.
Rosales Olarte Juan Víctor su Sucesión. Sucesorio Familiar Lcr. 1 Acdo. Núm. Exp. 2400/2024.
Saavedra González Hugo Adrián vs. Quirino Camacho Karla Ivonne. Controversias del Orden Familiar Rrc. 2 Acdos. Núm. Exp. 1526/2024.
Saldaña López Jesús su Sucesión. Sucesorio Familiar Lcr. 1 Acdo. Núm. Exp. 2402/2024.
Sánchez Juan Alfredo vs. Díaz Ramírez Cynthia. Controversias del Orden Familiar Rrc. 1 Acdo. Núm. Exp. 1450/2024.
Serrano Díaz Fabiola Enriqueta vs. González Santa María Víctor. Controversias del Orden Familiar Rrc. 1 Acdo. Núm. Exp. 294/2018.
Venegas Najar Arturo. Juris. Voluntaria Familiar Rrc. 1 Acdo. Núm. Exp. 680/2023 Principal.
Vilchis Zepeda Clotilde su Sucesión. Sucesorio Familiar Acmt. 1 Acdo. Núm. Exp. 1502/2024.
AUDIENCIA
Díaz Cynthia vs. Sánchez Juan Alfredo. Rrc Controversias del Orden Familiar 2 audiencias. Núm. Exp. 1063/2024.
Monroy Ortiz Iveth. Acmt Controversias del Orden Familiar 2 audiencias. Núm. Exp. 1178/2024.

SENTENCIAS DEFINITIVAS DEL 9 DE DICIEMBRE DEL 2024

Núñez Villarreal Karla Daniela vs. Víctor Arnaldo Pérez Márquez y Víctor Arnaldo Pérez Márquez. Controversias del Orden Familiar Ynsg 1 Núm. Exp. 322/2011

SENTENCIAS INTERLOCUTORIAS

Calvo Navarijo Rafael. Sucesorio Familiar Ynsg 1 Sent. Inter. en Incidente. Núm. Exp. 2126/2017 Inc. de Remoción de Albacea

LA SECRETARIA DE ACUERDOS
LIC. LETICIA CANO RAMÍREZ

DÉCIMO SÉPTIMO DE LO FAMILIAR

SECRETARÍA "A"
ACUERDOS DEL 9 DE DICIEMBRE DEL 2024

Ábrego Espinosa Alin Areli vs. Galicia Galicia Alejandro. Controversias del Orden Familiar 1 Acdo. Núm. Exp. 145/2022.
Alcántara Reyes José Alfredo vs. Sánchez Soperanes Miriam Azucena. Controversias del Orden Familiar Exhibe Billete. 1 Acdo. Núm. Exp. 2157/2022.
Álvarez Escobar Flavio Jesús vs. Herrera Peñafiel Stephanny. Controversias del Orden Familiar 1 Acdo. Núm. Exp. 1397/2024.
Barajas Flores Amareli Alejandra vs. Barajas García Alfonso. Controversias del Orden Familiar 1 Acdo. Núm. Exp. 2027/2024.
Carbajal Rodríguez Rosaura vs. Hernández Hernández José Carlos. Controversias del Orden Familiar 1 Acdo. Núm. Exp. 2175/2024.
Carmona González Hidalia Karina vs. Ruíz Espinoza Brian. Controversias del Orden Familiar 1 Acdo. Núm. Exp. 687/2019.
Castellanos Santinelli Iker y Castellanos Santinelli Aldo vs. Aerovías de México S.A. de C.V. Ord. Civil Familiar 1 Acdo. Núm. Exp. 407/2016 Tomo II.
Cumplido de Hilario Laura Patricia vs. Abaunza Segura Rodrigo. Controversias del Orden Familiar 1 Acdo. en Incidente. Núm. Exp. 697/2011 Inc. de Cancel. de Pensión Alimenticia.
Fonseca Cárdenas Sabrina vs. César Adrián Camacho Sánchez. Controversias del Orden Familiar 1 Acdo. Núm. Exp. 2173/2016.
Franco García Ditza Alondra. Controversias del Orden Familiar 1 Acdo. en Otros. Núm. Exp. 205/2023.
Galicia López Caroll Michelle vs. Galicia Palacios Miguel Ángel y López González Karina. Controversias del Orden Familiar Dada Cuenta. 1 Acdo. Núm. Exp. 1261/2024.
Galindo Ramírez José. Sucesorio Familiar Ofic. 1 Acdo. Núm. Exp. 2171/2018.
Gaona Zamorategui Paulina vs. Moreno Galván Kasu Roberto. Especial Familiar Ampliación. 1 Acdo. Núm. Exp. 717/2023.
García Cortés Maritza vs. Victoriano Márquez José. Controversias del Orden Familiar Ampliación. 1 Acdo. en Incidente. Núm. Exp. 579/2011 Inc. de Cancel. de Pensión Alimenticia.
García Vara Ramón su Sucesión. Sucesorio Familiar Radicación. 1 Acdo. Núm. Exp. 2287/2024.
Guarneros Pacheco Severiano. Sucesorio Familiar Inicia Secc. Tercera Vista. 1 Acdo. Núm. Exp. 1037/2008 Secc. Tercera.
Heredia Durán Abel Rodrigo su Sucesión. Sucesorio Familiar Radicación. 1 Acdo. Núm. Exp. 2285/2024.
Hernández González Yadira vs. Enríquez Hernández José Alejandro. Controversias del Orden Familiar Exhibe Billete. 4 Acdos. Núm. Exp. 963/2023.
Hicks Rosas Enrique su Sucesión. Sucesorio Familiar 1 Acdo. Núm. Exp. 969/2024.
Kuri Dzib Arlyn vs. Pedro Clatayud Jimeno. Controversias del Orden Familiar Billete. 2 Acdos. Núm. Exp. 647/2016 a Tomo II.
López Bustos Gustavo su Sucesión. Sucesorio Familiar Apel. Reservada. 1 Acdo. en Incidente. Núm. Exp. 113/2018 Inc. de Remoción de Albacea.
Márquez Gómez Nancy vs. Luis Morales Espejel. Controversias del Orden Familiar 1 Acdo. en Incidente. Núm. Exp. 1069/2013 Cancel. de Pensión Alimenticia.
Morales Martínez Humberto David. Sucesorio Familiar Turna a Sentencia. 1 Acdo. Núm. Exp. 1629/2023.
Pérez Hernández Norma vs. García Méndez Pablo César. Controversias del Orden Familiar 1 Acdo. Núm. Exp. 2135/2024.
Quiroz López Maribel vs. Alejandro Herrera Almaraz. Controversias del Orden Familiar 2 Acdos. Núm. Exp. 217/2021.
Ramírez Floresnora Marisol vs. Miguel Jiménez Luis. Cont. Ord. Fam. Acuerdo. 1 Acdo. Núm. Exp. 2001/2010.
Ramos Blanca E. Conocida como Blanca Eduwiges Rocha Gariacano su Sucesión. Sucesorio Familiar Lic. Aetg. 2 Acdos. en Incidente. Núm. Exp. 23/2020 Inc. de Nul. de Testamento.
Ramírez Martínez Andrea Citlally vs. Herrera Ramírez Carlos Edmundo. Controversias del Orden Familiar 1 Acdo. Núm. Exp. 2167/2024 Principal.
Ríos Juana su Sucesión. Sucesorio Familiar Lic. Aetg. 2 Acdos. Núm. Exp. 973/2024.
Rodríguez Alba Rosalía vs. Cervantes Mejía Roberto Sergio. Controversias del Orden Familiar Dada Cuenta. 1 Acdo. en Otros. Núm. Exp. 867/2008 Inc. de Cancel. de Pensión Alimenticia.
Romero Cruz Antonio vs. Camilia Martins Pereira. Especial Familiar 1 Acdo. Núm. Exp. 891/2016.
Romero Palacios María Magdalena. Sucesorio Familiar 1 Acdo. Núm. Exp. 2261/2023.
Rosete Hernández Andrés su Sucesión. Sucesorio Familiar Dada Cuenta. 2 Acdos. Núm. Exp. 1219/2023.
Salinas Morales José Federico su Sucesión. Sucesorio Familiar Lic. Aetg. 2 Acdos. Núm. Exp. 943/2024.
Sánchez González Carolina vs. Sánchez Vargas José Javier. Controversias del Orden Familiar 1 Acdo. Núm. Exp. 2211/2024.
Segura Zamitiz Hilda su Sucesión. Sucesorio Familiar Gira Oficio Al Ine. 1 Acdo. Núm. Exp. 1067/2024.
Torres Mendoza Anahi Nefertiti vs. Casas Espínola José Luis. Controversias del Orden Familiar 3 Acdos. Núm. Exp. 1779/2022.
Tovar Olvera Sabina Tolpan vs. Tovar Jiménez Edwin Israel. Controversias del Orden Familiar Elabore Cédulaa. 1 Acdo. Núm. Exp. 747/2021 Tomo II.
Trejo Maldonado Alejandra Arani vs. Olguín Martínez Marcos. Controversias del Orden Familiar 1 Acdo. en Amparo. Núm. Exp. 949/2022.
Vázquez Caro José Manuel vs. Díaz Rodríguez Laura Wendy. Especial Familiar Dada Cuenta. 1 Acdo. en Incidente. Núm. Exp. 217/2018 a Inc. de Ejecc. Forzosa de Convn. de Divorcio.
AUDIENCIA
López Bustos Gustavo su Sucesión. Sin Asistencia Sucesorio Familiar. 1 Aud. en Incidente. Núm. Exp. 113/2018 Inc. de Remoción de Albacea.

LA SECRETARIA DE ACUERDOS
LIC. ANA ELVIRA TERREROS GUTIÉRREZ

SECRETARÍA "B"
ACUERDOS DEL 9 DE DICIEMBRE DEL 2024

Aicinena Zárate Alfonso vs. Briones Díaz Diana Paulina. Ord. Civil Familiar 1 Acdo. en Incidente. Núm. Exp. 1578/2021 Inc. de Liquidación de Sociedad Conyugal.

SOLO CONSULTA

Antonio Sánchez Marcela vs. Martínez Hernández Diego Alberto. Especial Familiar Entrega de Billete. 1 Acdo. Núm. Exp. 1800/2023.
Aranda Delgado Gloria vs. Jara Landeros Ricardo. Controversias del Orden Familiar Admisión. 2 Acdos. Núm. Exp. 2246/2024.
Arciga Núñez Leslie Dayana vs. Gómez Medina Enrique. Especial Familiar Entrega de Billete. 1 Acdo. Núm. Exp. 2056/2023.
Borja Olivares Obdulia. Juris. Voluntaria Familiar Admisión. 1 Acdo. Núm. Exp. 2284/2024.
Campos Luna Dalía Samantha vs. Villamar Ruíz Emilio Alejandro. Controversias del Orden Familiar 1 Acdo. Núm. Exp. 1994/2023.
Campos Pérez Antonia su Sucesión. Sucesorio Familiar Drcm/L. 1 Acdo. Núm. Exp. 1902/2022.
Carbajal Carbajal Javier su Sucesión. Sucesorio Familiar Dada Cuenta. 1 Acdo. Núm. Exp. 1552/2021 Principal.
Cedillo Lorenzana Juana vs. Sucesorio Familiar Acuerdo. 1 Acdo. Núm. Exp. 260/2013.
Cunille Lorenzana Carla Yelena vs. Torija Durand Marco Antonio. Controversias del Orden Familiar 1 Acdo. Núm. Exp. 1588/2024.
Domínguez Barrón Juan José vs. Zaragoza López Gloria. Especial Familiar Acuerdo. 2 Acdos. en Expedientillo. Núm. Exp. 450/2010.
Figueroa Pérez Eder vs. Paulina Morales Ponce. Especial Familiar 1 Acdo. en Incidente. Núm. Exp. 1318/2016 Inc. de Incumplimiento de Régimen de Visitas.
Flores Gómez José Sergio su Sucesión. Sucesorio Familiar Acuerdo. 1 Acdo. Núm. Exp. 1312/2024.
Fonseca Cornejo Verónica vs. Alcocer Ochoa Rolando. Controversias del Orden Familiar 1 Acdo. en Incidente. Núm. Exp. 312/2010 Falsif. de Firma.
García Paz Guillermo Rafael vs. Contreras Hernández Elsy Janeth. Controversias del Orden Familiar Admisión. 1 Acdo. Núm. Exp. 2288/2024.
González Rendón Araceli vs. Ramzi A. S. Rustom. Especial Familiar Acuerdo. 1 Acdo. Núm. Exp. 872/2017.
Guillén Flores Guillermina su Sucesión. Sucesorio Familiar 1 Acdo. Núm. Exp. 2182/2023.
Hernández Álvarez Marcela Fabiola vs. Najensey Calleja Vera. Controversias del Orden Familiar Acuerdo. 1 Acdo. Núm. Exp. 1760/2017.
Hernández Álvarez Marcelino su Sucesión. Sucesorio Familiar Prevención. 1 Acdo. Núm. Exp. 2282/2024.
Hernández García Ana Teresa. Sucesorio Familiar Acuerdo. 1 Acdo. Núm. Exp. 820/2009.
Hernández Hernández Guadalupe su Sucesión. Sucesorio Familiar Acuerdo. 1 Acdo. Núm. Exp. 1502/2024.
Huang Rojas Libertad vs. Sotelo Derbez Javier. Controversias del Orden Familiar Acuerdo. 1 Acdo. Núm. Exp. 120/2022.
Jiménez Delgado Catalina su Sucesión. Sucesorio Familiar Acuerdo. 1 Acdo. Núm. Exp. 354/2022.
León Romero Imelda Laura vs. René Barrientos García. Ord. Civil Familiar Acuerdo. 1 Acdo. en Incidente. Núm. Exp. 52/2018 Tomo II.
Maldonado Ortiz Griselda vs. Díaz Morales Jorge Manuel. Controversias del Orden Familiar 1 Acdo. Núm. Exp. 50/2024.
Malváez Cetina Paola vs. Delgado Bermúdez Rodolfo. Especial Familiar Acuerdo. 1 Acdo. en Expedientillo. Núm. Exp. 546/2005.
Martínez Ambriz Maricarmen vs. Eduardo Refael Ayala Montero. Controversias del Orden Familiar Billete. 1 Acdo. Núm. Exp. 1514/2017.
Martínez Gabriel Lizeth Abigail vs. Leyva Martínez Moisés. Controversias del Orden Familiar Acuerdo. 1 Acdo. Núm. Exp. 424/2022.
Martínez García Pedro. Sucesorio Familiar Acuerdo. 1 Acdo. Núm. Exp. 1948/2016.
Martínez Martín. Juris. Voluntaria Familiar 1 Acdo. Núm. Exp. 200/2024.
Martínez Yáñez Jorge su Sucesión. Sucesorio Familiar Pasa a Sentencia. 1 Acdo. Núm. Exp. 122/2022.
Maya García Mario vs. Gutiérrez Téllez Janeth. Controversias del Orden Familiar Acuerdo. 1 Acdo. Núm. Exp. 1484/2024.
Medero Marín Armando Rafael vs. Meza Olivares Lorena. Especial Familiar 2 Acdos. Núm. Exp. 1228/2019.
Mendoza Figueroa Leonardo vs. López Villalvazo Noemí. Controversias del Orden Familiar Drcm/L. 1 Acdo. en Incidente. Núm. Exp. 804/2020 Inc. D Reduc. de Pensión.
Meneses Escamilla Mirna del Carmen vs. Heriberto López Cervantes. Especial Familiar Acuerdo. 1 Acdo. Núm. Exp. 248/1989.
Meneses Escamilla Mirna del Carmen vs. Heriberto López Cervantes. Especial Familiar Acuerdo. 1 Acdo. en Incidente. Núm. Exp. 248/1989 Inc. de Cuantif. de Pensión.
Mercado Beltrán Israel vs. Esther Vásquez Palacios. Especial Familiar Acuerdo. 1 Acdo. Núm. Exp. 608/2016.
Morales Carmona Adriana vs. Pérez Vidal Víctor Alejandro. Controversias del Orden Familiar Ampliación. 1 Acdo. Núm. Exp. 1760/2009 Inc. de Nul. de Actuaciones.
Morales González Vicente su Sucesión. Sucesorio Familiar Acuerdo. 1 Acdo. Núm. Exp. 1808/2021.
Navarro Cancino Priscila vs. Palma Hernández Juan Alejandro. Controversias del Orden Familiar 1 Acdo. Núm. Exp. 2130/2024.
Ortega Fuentes Norma Anglica vs. Ramírez Silva Sergio Alberto. Controversias del Orden Familiar Billete. 1 Acdo. Núm. Exp. 1284/2021.
Reyes Jiménez Gina vs. Douglas Fernando Corona Obregón. Controversias del Orden Familiar Drcm/L. 1 Acdo. Núm. Exp. 1082/2016.
Ríos Flores David Adrián vs. Evangelista Meneses Patricia. Especial Familiar Drcm/L. 1 Acdo. Núm. Exp. 896/2024.
Riveroll Gibson Mauricio vs. García Marti Alejandra Dolores. Controversias del Orden Familiar 1 Acdo. Núm. Exp. 1576/2023.
Rodas López Víctor Hugo vs. Lozada Durán Sacnite. Especial Familiar Drcm/L. 1 Acdo. en Incidente. Núm. Exp. 42/2009 Inc. de Alimentos, Guarda, Custodia y Régimen de Convivencias.
Rodríguez Cardoso Juan Daniel vs. María Elena Rueda Zerecero. Especial Familiar Dada Cuenta. 1 Acdo. en Incidente. Núm. Exp. 1664/2009 Inc. de Nul. de Actuaciones.
Ruíz Karina Sabino vs. Valencia García David Mizrrain. Controversias del Orden Familiar 1 Acdo. en Incidente. Núm. Exp. 404/2008 Inc. Cancel. Pensión Alimenticia.
Saldaña Meléndez Ma Martha vs. Ramírez Magaña José. Controversias del Orden Familiar 1 Acdo. Núm. Exp. 1930/2024.
Sánchez Chávez Claudia vs. Macías Durán Julio Alberto. Controversias del Orden Familiar Acuerdo. 1 Acdo. en Expedientillo. Núm. Exp. 990/2006.
Sánchez Islas José Sandro Inés vs. Rivera Muñoz María de la Luz. Controversias del Orden Familiar Admisión. 1 Acdo. Núm. Exp. 2292/2024.
Sánchez Navarro Mitchel vs. Marcos Martínez Pineda. Alim. Comparec. Entrega de Billete. 1 Acdo. Núm. Exp. 1580/2007.
Sánchez Ramírez Jéssica vs. Maldonado Mendoza Jesús Guadalupe. Especial Familiar Acuerdo. 1 Acdo. Núm. Exp. 1112/2023.
Santillán Hernández Graciela vs. González Brieño Carlos Enrique. Especial Familiar Drcm/L. 1 Acdo. Núm. Exp. 154/2024.
Tapia Flores Epifanio. Test. Acuerdo. 1 Acdo. Núm. Exp. 1722/2010.
Tapia Gómez Iridian vs. Salas Ramírez Gilberto. Controversias del Orden Familiar Acuerdo. 1 Acdo. Núm. Exp. 504/2019.
Torres Fernández del Villar Isaac Humberto. Sucesorio Familiar 1 Acdo. Núm. Exp. 1160/2003.
Vargas Corona Luisa su Sucesión. Sucesorio Familiar 1 Acdo. Núm. Exp. 744/2024.
Vázquez Ibarra María Hilda vs. Domínguez Lázaro Jos Alfonso. Especial Familiar Expedientillo. 1 Acdo. en Expedientillo. Núm. Exp. 818/1994.
Vázquez Pineda Fernando su Sucesión. Sucesorio Familiar Acuerdo. 1 Acdo. Núm. Exp. 724/2023.
Venegas Zapiain Julio su Sucesión. Sucesorio Familiar 1 Acdo. Núm. Exp. 1314/2024.
Wiarco Gutiérrez Juana Isabel vs. Uriel Herrera Carrillo. Controversias del Orden Familiar Acuerdo. 1 Acdo. Núm. Exp. 406/2017 Inc. de Cump. de Convenio.
Zamudio Olvera Liliana vs. Rico Gutiérrez Elías. Controversias del Orden Familiar Acuerdo. 1 Acdo. Núm. Exp. 1592/2024.
Zendejas Gloria vs. Carbajal Olvera Anel Denisse. Controversias del Orden Familiar 1 Acdo. Núm. Exp. 2004/2024.

NO PUBLICADOS

Buenrostro Alvarado Francisco vs. Sucesorio Familiar Trámite. 1 Acdo. Núm. Exp. 116/2013.
Flores Vega Carmen. Sucesorio Familiar Expedientillo. 1 Acdo. Núm. Exp. 1044/2021.
Mariño Fernández Ondina su Sucesión. Sucesorio Familiar Tramite. 1 Acdo. Núm. Exp. 1396/2022.
Martínez Macías Guillermo su Sucesión. Sucesorio Familiar Expedientillo. 1 Acdo. en Expedientillo. Núm. Exp. 948/2022.

AUDIENCIA

SOLO CONSULTA
SOLO CONSULTA
SOLO CONSULTA

Juárez Hernández Miguel Ángel vs. María Antonieta Gutiérrez Hernández. Aud. Platica Con Las Partes Controversias del Orden Familiar 1 Aud. en Incidente. Núm. Exp. 1534/2005 Cancel. de Pensión Alimenticia.
Vizcarra Huerta Javier Francisco su Sucesión. Aud. 801 Sucesorio Familiar. 1 Audiencia. Núm. Exp. 634/2024.

SENTENCIAS DEFINITIVAS DEL 9 DE DICIEMBRE DEL 2024

Velázquez Elizondo Irene Azarel vs. López Silva Jorge Daniel. Controversias del Orden Familiar Sent. Def. 1 Núm. Exp. 1232/2024

CONCILIADORA POR MINISTERIO DE LEY:
LIC. DIANA ROCÍO CASTILLO MEJÍA

DÉCIMO OCTAVO DE LO FAMILIAR

SECRETARÍA "A"
ACUERDOS DEL 9 DE DICIEMBRE DEL 2024

Accorsi Borghi Massimo vs. Ana Luisa Martínez Núñez. Especial Familiar 1 Acdo. en Incidente. Núm. Exp. 1389/2011 Inc. de Indemnización Compensatoria.
Aguilar Correa Brayan Alan vs. López Pérez Nelly Yoana. Controversias del Orden Familiar 1 Acdo. Núm. Exp. 655/2022 Tomo II.
Aldana Grande Jordán Alberto vs. Sancen Hernández Perla Liliana. Controversias del Orden Familiar 1 Acdo. Núm. Exp. 1373/2024.
Almendariz Muñoz Nohemí vs. Aguilar Piña Manuel. Controversias del Orden Familiar 1 Acdo. Núm. Exp. 1945/2024.
Alvarado Martínez Gabriel vs. Campos Cereceros Andrea. Controversias del Orden Familiar 2 Acdos. en Amparo. Núm. Exp. 283/2022 Amparo 1238/2023.
Amézcua Chávez Carlos. Int. Expedientillo. 1 Acdo. Núm. Exp. 1189/2003.
Arce Ochoa Nadia vs. Juárez Aguilar Saúl. Controversias del Orden Familiar 1 Acdo. Núm. Exp. 1271/2017.
Arredondo Sordo Araceli vs. Chávez Gutiérrez Eduardo. Especial Familiar 1 Acdo. Núm. Exp. 27/2020.
Arredondo Sordo Araceli vs. Chávez Gutiérrez Eduardo. Especial Familiar 7 Acdos. Núm. Exp. 27/2020 Inc. de Pen. Ali. Compe y Violencia Familiar.
Ávalos Carbajal María Brenda vs. Martínez Fonseca Augusto César. Controversias del Orden Familiar 1 Acdo. Núm. Exp. 301/2022.
Bahena Ramírez Guadalupe vs. Ledesma González José Manuel. Controversias del Orden Familiar 1 Acdo. Núm. Exp. 853/2017.
Barriga Tinoco José. Sucesorio Familiar 1 Acdo. Núm. Exp. 87/2018.
Cabrera Ángeles Valeria de Jesús vs. Miranda Padilla Geovanni. Controversias del Orden Familiar 2 Acdos. Núm. Exp. 2147/2024.
Castillo Álvarez Ángel su Sucesión. Sucesorio Familiar 1 Acdo. Núm. Exp. 2343/2024.
Córdoba Mendoza Luz del Carmen. Sucesorio Familiar Expedientillo. 1 Acdo. en Expedientillo. Núm. Exp. 129/2010.
Cruz Aguilar Sabás David vs. Nicolás Montalvo Ivonne Berenice. Controversias del Orden Familiar 1 Acdo. Núm. Exp. 2003/2024.
Cuburu Bidault Anette vs. Benítez Cueto Alejadro. Especial Familiar 1 Acdo. Núm. Exp. 1343/2012 Tomo II.
Domínguez Garita Georgina Alejandra vs. Israel Serrano Martínez. Controversias del Orden Familiar 1 Acdo. en Incidente. Núm. Exp. 265/2016 Inc. de Cancel. de Pensión Alimenticia.
Elizalde Menchaca Alfredo vs. Ceballos Plaza Margarita. Especial Familiar Expedientillo. 1 Acdo. Núm. Exp. 2231/2018.
Escobar Herrera Gonzalo. Sucesorio Familiar Expedientillo. 1 Acdo. en Expedientillo. Núm. Exp. 1791/2024 Expedientillo.
Espino Rivera Edith vs. Kantun Blanco Diego Antonio. Controversias del Orden Familiar 3 Acdos. Núm. Exp. 2165/2024.
Flores Flores Keybin Emmanuel vs. Sosa Javier Joselyn. Controversias del Orden Familiar 1 Acdo. Núm. Exp. 1961/2024.
Flores Martínez Jorge su Sucesión. Sucesorio Familiar 2 Acdos. Núm. Exp. 803/2024.
Flores Ramos Carolina Itzel vs. Santana Lucas Víctor Manuel. Controversias del Orden Familiar 1 Acdo. Núm. Exp. 2129/2024.
Fonseca Olmos Gilberto su Sucesión. Sucesorio Familiar 1 Acdo. Núm. Exp. 2015/2024.
Gama Alba Alejandro vs. Martha Oralia Guerrero Camacho. Especial Familiar 1 Acdo. en Incidente. Núm. Exp. 651/2007 Inc. de Nul. de Actuaciones.
García Castañeda Silvia Iliana vs. Barrón García Víctor Daniel. Controversias del Orden Familiar 1 Acdo. Núm. Exp. 2293/2024.
García Marín Paola Jazmín vs. Gutiérrez García Michel. Controversias del Orden Familiar 1 Acdo. Núm. Exp. 757/2022.
Godínez Nieto Omar vs. López del Razo Silvia Lorena. Controversias del Orden Familiar 3 Acdos. Núm. Exp. 985/2024 Tomo II.
Gómez Reséndiz Eliseo su Sucesión. Sucesorio Familiar 1 Acdo. Núm. Exp. 2351/2024.
González Aguilar Fernando su Sucesión. Sucesorio Familiar 1 Acdo. Núm. Exp. 1791/2024.
González Miguel Berenice vs. Ávila Lira Alan Marcelo. Controversias del Orden Familiar 1 Acdo. Núm. Exp. 1233/2024.
González Pérez Lucía vs. Maldonado Cruz Miguel Ángel. Controversias del Orden Familiar 1 Acdo. Núm. Exp. 931/2021.
Guerra Gómez Alberto vs. Marquina Olvera Karina Susana. Controversias del Orden Familiar 2 Acdos. Núm. Exp. 899/2024.
Guerrero Saavedra Gabriela Emilia vs. Frías Contreras Hans. Controversias del Orden Familiar Expedientillo. 1 Acdo. en Expedientillo. Núm. Exp. 815/2024 Expedientillo.
Hernández Montes Gonzalo su Sucesión. Sucesorio Familiar 1 Acdo. Núm. Exp. 1721/2024.
Hernández Rojas Rodrigo Alejandro vs. Márquez Morales Ibeth Yenedid. Controversias del Orden Familiar 1 Acdo. Núm. Exp. 1109/2024.
Herrera Pastelin Omar vs. Adda Eoxana Vázquez González. Especial Familiar 2 Acdos. en Amparo. Núm. Exp. 1839/2010 Amparo 1030- 2024.
Hidalgo Zubiaga María de la Luz Esther y/o María de la Luz Hidalgo Zubiaga y/o María de la Luz Hidalgo y/o María de la Luz Hidalgo y/o María de Luz Hidalgo Zubiaga de Pérez Tello. Juris. Voluntaria Familiar 1 Acdo. Núm. Exp. 1945/2019.
Izquierdo Medina Verónica Ivonne vs. Javier Colín Salgado. Controversias del Orden Familiar 1 Acdo. en Incidente. Núm. Exp. 725/2015 Inc. Ejecc. de Sent. Interl. Cancel. de Pensión.
Juárez Montero Elsa Mirella vs. Christian Radames Ramos Coronel. Especial Familiar 1 Acdo. Núm. Exp. 2225/2012.
Larios Manjarrez Ismael Isaac vs. García Mejía Tania. Controversias del Orden Familiar 1 Acdo. Núm. Exp. 1985/2024.
López Anaya Alondra Guadalupe vs. Ramos Hernández Esteban Alejandro. Exh. Familiar Expdllo. de Exhorto. 2 Acdos. en Exhorto. Núm. Exp. 2183/2024.
López Bermúdez Teresa. Sucesorio Familiar Expedientillo. 1 Acdo. Núm. Exp. 1995/2019.
López Osorio Laura vs. Castañeda Serrano Juan Manuel. Controversias del Orden Familiar 1 Acdo. Núm. Exp. 2095/2022 Tomo II.
Lozano Nuevo Felipe. Sucesorio Familiar 1 Acdo. Núm. Exp. 2071/2017.
Maqueda Moyao José Teodoro vs. Ortiz González Wendy Elizabeth. Controversias del Orden Familiar 1 Acdo. en Incidente. Núm. Exp. 585/2022 de Modificación de Convn. por Incumplimiento.
Martínez Ortiz Maricela vs. José Mario Medina Rodríguez. Especial Familiar 1 Acdo. Núm. Exp. 1761/2013.
Maya Chávez María su Sucesión. Sucesorio Familiar 1 Acdo. Núm. Exp. 2043/2024.
Méndez Ávila Ana María su Sucesión. Sucesorio Familiar 1 Acdo. Núm. Exp. 1699/2024.
Méndez Martínez Manuel Salomón. Sucesorio Familiar 1 Acdo. Núm. Exp. 2169/2015.
Méndez Monter Gabriela vs. Mondragón Quiroz Pablo Uriel. Controversias del Orden Familiar 1 Acdo. Núm. Exp. 2331/2024.
Mendoza Frausto Karen Valeria vs. Rivera Vieyra Moisés. Controversias del Orden Familiar 1 Acdo. Núm. Exp. 1617/2024.
Monroy Carreola Gloria su Sucesión. Sucesorio Familiar 1 Acdo. en Incidente. Núm. Exp. 627/2023 Inc. de Oposición a Rendición de Cuentas.
Mora Mosqueda Nadia Sayuri vs. González López Andrés. Controversias del Orden Familiar 1 Acdo. Núm. Exp. 535/2024.
Morales Hernández Ana Luisa vs. Lezama Benítez José Rubén y Lezama Morales Arisbeth Fabiola y Ballecillos Lezama Arón Gael. Controversias del Orden Familiar 1 Acdo. Núm. Exp. 1873/2023.
Munguía Moreno Leonor. Sucesorio Familiar 1 Acdo. Núm. Exp. 233/2007.
Muñoz Gallardo Kitzia vs. Edgar Arturo Rodríguez Reséndiz. Controversias del Orden Familiar Expedientillo. 1 Acdo. Núm. Exp. 351/2009.

SOLO CONSULTA
SOLO CONSULTA
SOLO CONSULTA

Muñoz García Cristal vs. Páez Jiménez Miguel Ángel. Controversias del Orden Familiar 2 Acdos. en Incidente. Núm. Exp. 1221/2014 Inc. de Cancel. de Pensión Alimenticia.
Pliego Guillén Stephany Yadira vs. Cruz Corona Omar Giovanni. Controversias del Orden Familiar 1 Acdo. Núm. Exp. 2341/2024.
Ponce Herrera Ma Alicia. Sucesorio Familiar Expedientillo. 1 Acdo. Núm. Exp. 103/2021.
Pureco Cardona Érika Guadalupe vs. Reyes Contreras Ramses. Controversias del Orden Familiar 2 Acdos. Núm. Exp. 2127/2023.
Ramírez Martínez Aidé Lizbeth vs. Flores Vilchis Ángel Alberto. Controversias del Orden Familiar 2 Acdos. Núm. Exp. 2005/2024.
Ramos Ruíz Manuel su Sucesión. Sucesorio Familiar 1 Acdo. Núm. Exp. 1987/2024.
Rangel Horta Teresita de Jesús y Dehesa Velasco José Rafael vs. Dehesa Rangel Itzel Soraya y Martínez Ibarra Guillermo Alberto. Controversias del Orden Familiar 1 Acdo. Núm. Exp. 27/2024.
Rivera Cruz Leticia vs. Cruz Martínez Pablo. Controversias del Orden Familiar 1 Acdo. Núm. Exp. 1917/2024.
Robles Sánchez Lilián vs. Malacara Lara Iván Yahir. Controversias del Orden Familiar 1 Acdo. Núm. Exp. 1231/2023.
Romero Barajas Verónica vs. Urtzi Tonatiuh Alejandre Álamo. Especial Familiar 1 Acdo. en Incidente. Núm. Exp. 1261/2009 Inc. de Pensiones Vencidas y No Pagadas.
Romero Silva Blanca Luz vs. Josué Olivares González. Controversias del Orden Familiar 2 Acdos. Núm. Exp. 483/2020 Tomo II.
Rosas Linares Luis Antonio vs. González Corona Gabriela. Controversias del Orden Familiar Billete. 1 Acdo. en Incidente. Núm. Exp. 313/2021 Inc. de Red. de Pens. Alim. (Ii).
Ruíz Martínez Andrea vs. Cruz Aguillon Fabián. Controversias del Orden Familiar 1 Acdo. Núm. Exp. 1477/2022 Tomo II.
Ruíz Pérez Mariana Vanesa vs. Jorge Peguero López. Controversias del Orden Familiar 2 Acdos. en Incidente. Núm. Exp. 1577/2005 de Can. de Pen. Ali. de B. M. P. R.
Santa Cruz Báeza Montserrat vs. Marín Cervantes Kodsi Edcel. Especial Familiar 1 Acdo. Núm. Exp. 1019/2024.
Santillana Villa Giovany Bladimir vs. Osuna Hack Prestinary Jimena Justine. Controversias del Orden Familiar 2 Acdos. Núm. Exp. 513/2024.
Segura Ramírez María Inés su Sucesión. Sucesorio Familiar Secc. IV. 1 Acdo. en Cuadernillo. Núm. Exp. 445/2023 Secc. Cuarta.
Soriano Medina Nitzia vs. Olmos Morales Óscar de Jesús. Controversias del Orden Familiar 1 Acdo. Núm. Exp. 2231/2024.
Soto García Elisa Georgina vs. Efraín Agustín Cruz Mandujano. Controversias del Orden Familiar Expedientillo. 1 Acdo. Núm. Exp. 631/2010.
Soto Rivas Evelyn Marlene vs. Romero Galván Vicente Fabián. Controversias del Orden Familiar Expedientillo. 1 Acdo. Núm. Exp. 1125/2023.
Tejeda Vázquez Mario vs. González Molina Claudia Liz. Controversias del Orden Familiar 2 Acdos. Núm. Exp. 1585/2024.
Ubaldo Vidal Brenda vs. Poo González Jesús Osvaldo Antonio. Controversias del Orden Familiar 1 Acdo. Núm. Exp. 1319/2024.
Vázquez Álvarez Luis. Sucesorio Familiar 1 Acdo. en Amparo. Núm. Exp. 1201/2019 Amparo 1052- 24.
Vázquez González Moisés su Sucesión. Sucesorio Familiar 1 Acdo. Núm. Exp. 2333/2024.
Vázquez Hernández Juan Luis vs. Cruz Martell Dalía Edith. Controversias del Orden Familiar 1 Acdo. Núm. Exp. 153/2023.
Vázquez Tamayo Georgina Fabiola vs. Salazar Golding César José. Especial Familiar Expedientillo. 1 Acdo. Núm. Exp. 823/2021.
Vega Rentería Mercedes. Sucesorio Familiar 1 Acdo. Núm. Exp. 1793/2011.
Vega Rentería Mercedes. Sucesorio Familiar 1 Acdo. en Incidente. Núm. Exp. 1793/2011 Inc. de Rem. de Albc.
Zabaleta León Verónica vs. Lastra Trueba Pedro. Controversias del Orden Familiar 1 Acdo. en Incidente. Núm. Exp. 309/2024 Inc. de Nul. de Actuaciones.
Zavaleta Sintora Pedro Arturo su Sucesión. Sucesorio Familiar 1 Acdo. Núm. Exp. 1747/2021.
De Martino Noriega Luis. Sucesorio Familiar 2 Acdos. en Amparo. Núm. Exp. 327/2018 Amparo 542/2024- II.

NO PUBLICADOS

Accorsi Borghi Massimo vs. Ana Luisa Martínez Núñez. Especial Familiar 2 Acdos. en Incidente. Núm. Exp. 1389/2011 Inc. de Indemnización Compensatoria.
Camarena Elizalde Carlos Giovanni vs. Senties Trujillo Nelly Aim. Especial Familiar 1 Acdo. Núm. Exp. 531/2019.
Cano Martínez Luis Francisco vs. Casa Márquez Francisco José su Sucesión. Ord. Civil Familiar 1 Acdo. Núm. Exp. 1813/2024.
Cano Martínez Luis Francisco vs. Casas Márquez Francisco José, su Albacea María Eva Márquez Muñoz. Ord. Civil Familiar 1 Acdo. Núm. Exp. 985/2020.
Domínguez García Carlos su Sucesión. Sucesorio Familiar 1 Acdo. Núm. Exp. 1903/2021 Secc. Cuarta.
Espinoza Daniel. Sucesorio Familiar 1 Acdo. Núm. Exp. 1753/2021 Cuarta Secc.
Garduño Vizcarra Eduardo Baruck vs. Sojo Tenorio Alondra Rubí. Controversias del Orden Familiar 2 Acdos. Núm. Exp. 1447/2022 Tomo II Principal.
González Miranda Jaquelíne Yessenia vs. Robles Mejía Ricardo. Controversias del Orden Familiar 1 Acdo. Núm. Exp. 1731/2024.
Guevara Amézcua Gabriela vs. Sánchez Hernández Jonatan. Controversias del Orden Familiar 1 Acdo. Núm. Exp. 1275/2023.
Gutiérrez Segura Israel su Sucesión. Sucesorio Familiar 1 Acdo. en Cuadernillo. Núm. Exp. 1781/2023 Secc. Segunda.
Hernández Aguilar José María vs. Hernández Esquivel Montserrat del Carmen. Controversias del Orden Familiar 1 Acdo. Núm. Exp. 547/2021.
Hernández Espinosa Juan de Jesús vs. Vichao González Rocío. Controversias del Orden Familiar 1 Acdo. Núm. Exp. 1299/2024.
Hernández Francisco Gabriela vs. Ramírez Nieto Francisco Arizandi. Controversias del Orden Familiar 1 Acdo. en Incidente. Núm. Exp. 1879/2023 Inc. Reduc. Pensión Alimenticia Provisional.
Hernández Peralta Alejandra vs. López Hernadez Ángel Mateo. Controversias del Orden Familiar 1 Acdo. en Incidente. Núm. Exp. 245/2018 Inc. de Cuant. de Pens. Alim.
Hernández Remedios Karen vs. Tecatl Pérez Carlos. Controversias del Orden Familiar 1 Acdo. Núm. Exp. 1869/2024.
Martínez Ortega Karla Alejandra vs. Téllez López David Horacio. Controversias del Orden Familiar 1 Acdo. Núm. Exp. 1737/2019.
Navarro González Alejandro vs. Zapata Paredes Cecilia. Controversias del Orden Familiar 1 Acdo. en Otros. Núm. Exp. 407/2019 Tomo II.
Saldaña Meneses Fernando vs. Andrade Claudia Patricia Ávila. Especial Familiar 3 Acdos. en Incidente. Núm. Exp. 759/2018 Inc. de Guarda y Custodia y Alim. Tomo 3.
Sánchez Ascención Juana Icela vs. Pérez Martínez Francisco Rómulo. Controversias del Orden Familiar 3 Acdos. Núm. Exp. 527/2023.
Sánchez Legaria José Antonio vs. Saldaña Fernández Martha Lorena. Especial Familiar 1 Acdo. Núm. Exp. 507/2022.
Sánchez León Luis Armando. Juris. Voluntaria Familiar 2 Acdos. Núm. Exp. 1431/2024.
Sánchez López Raquel vs. Cruz Monroy Diego Octavio. Controversias del Orden Familiar 2 Acdos. Núm. Exp. 1605/2024.
Silva Herbert Biaani Linnette vs. Povedano Pérez Ricardo Karim. Especial Familiar 8 Acdos. Núm. Exp. 663/2024.
Silva Herbert Biaani Linnette vs. Povedano Pérez Ricardo Karim. Especial Familiar 1 Acdo. en Incidente. Núm. Exp. 663/2024 Inc. para Resolver Las Consecuencias.
Tejeda Cabrera Federico Guillermo su Sucesión y Popoca Pérez María del Carmen. Sucesorio Familiar 1 Acdo. Núm. Exp. 1905/2022.
Zecua Sánchez Isabel vs. Juárez Gomora Leonardo. Controversias del Orden Familiar 2 Acdos. Núm. Exp. 1691/2024.

AUDIENCIA

Ávalos Carbajal María Brenda vs. Martínez Fonseca Augusto César. Aud. de Ley Controversias del Orden Familiar 1 Audiencia. Núm. Exp. 301/2022.
Morales Hernández Ana Luisa vs. Lezama Benítez José Rubén y Lezama Morales Arisbeth Fabiola y Ballecillos Lezama Arón Gael. Aud. de Ley- Controversias del Orden Familiar 1 Audiencia. Núm. Exp. 1873/2023.
Silva González Osiris vs. Rodríguez García Jesús Horacio. Audi Inc. Controversias del Orden Familiar 1 Aud. en Incidente. Núm. Exp. 23/2013 Inc. de Cancel. y Reduc. de Pensión.

SENTENCIAS DEFINITIVAS DEL 9 DE DICIEMBRE DEL 2024

SOLO CONSULTA
SOLO CONSULTA
SOLO CONSULTA

Medina de Medina María Carmen. Juris. Voluntaria Familiar Sent. Def. 1 Núm. Exp. 1631/2024
Ruíz Castellanos Dulce Monserrat vs. Sánchez Rodríguez César Alejandro. Controversias del Orden Familiar Sent. Def. 1 Núm. Exp. 1889/2023
SECRETARIA PROYECTISTA POR MINISTERIO DE LEY:
LIC. KARINA SANTIAGO SÁNCHEZ

SECRETARÍA "B"
ACUERDOS DEL 9 DE DICIEMBRE DEL 2024

Alvarado Alvarado Nora Leite vs. Gustavo Islas Abreu. Especial Familiar 1 Acdo. en Incidente. Núm. Exp. 210/2013 Inc. de Canc. de Pens. Alim.
Arriola María Josefina. Juris. Voluntaria Familiar 1 Acdo. Núm. Exp. 2320/2024.
Ávila Gutiérrez Silvia Araceli vs. Durán Pérez José de Jesús. Controversias del Orden Familiar 1 Acdo. en Incidente. Núm. Exp. 578/2014 Inc. de Ces. de Pen. Ali.
Bautista Martínez Gloria vs. Hernández Hernández Fermín. Exh. Familiar 1 Acdo. en Exhorto. Núm. Exp. 1984/2024.
Campa Almaraz Daniel Juan su Sucesión. Sucesorio Familiar 1 Acdo. Núm. Exp. 2138/2024.
Cardoza Manzano Abigail vs. Medina Fuentes Óscar. Controversias del Orden Familiar 3 Acdos. Núm. Exp. 1290/2024.
Castañeda Medina Miguel Ángel su Sucesión. Sucesorio Familiar 1 Acdo. Núm. Exp. 2262/2024.
Cervantes Sánchez Cutberto. Juris. Voluntaria Familiar 1 Acdo. Núm. Exp. 2340/2024.
Chávez Campomanes María Teresa. Controversias del Orden Familiar 2 Acdos. Núm. Exp. 2328/2024.
Chávez Ibáñez Guadalupe su Sucesión. Sucesorio Familiar 2 Acdos. en Otros. Núm. Exp. 1444/2023 Sec. III.
Chávez Ibáñez Guadalupe su Sucesión. Sucesorio Familiar 1 Acdo. Núm. Exp. 1444/2023 Sec. IV.
Colín Villegas Alejandra Ximena vs. Nicolay Ahumada Ramos José Alberto. Ord. Civil Familiar 1 Acdo. en Incidente. Núm. Exp. 2164/2022 Inc. de Pag. de Pen. Ali. Venc. y No Pag.
Collado Corrales Sandra Elisa vs. Tafoya Siordia Alejandro. Controversias del Orden Familiar 1 Acdo. en Otros. Núm. Exp. 1706/2023 Tomo II.
Contreras Arias Heriberto vs. Sistema para el Desarrollo Integral de la Familia de la Ciudad de México y Hernández Fragoso Graciela. Controversias del Orden Familiar 1 Acdo. Núm. Exp. 900/2024.
Coxtinica Muciño María Fernanda vs. Salinas de la Cruz César. Controversias del Orden Familiar 1 Acdo. Núm. Exp. 1952/2024.
Cruz Solorio María Ivonne vs. Guillermo Rivas Blancas. Especial Familiar 1 Acdo. en Incidente. Núm. Exp. 1388/2010 Inc. de Mod. de Con.
Díaz de León del Río Leopoldo Antonio. Sucesorio Familiar Expedientillo. 1 Acdo. Núm. Exp. 2330/2012.
Domínguez Valdés Esmeralda Mercedes vs. Almaraz García Luis Daniel. Ord. Civil Familiar Inc. de Liq. de Pago de Pa. 1 Acdo. en Incidente. Núm. Exp. 2256/2014 Inc. de Liq. de Pen. Ali.
Esquivel Martínez Raúl vs. Morales Mendoza María del Rosario. Especial Familiar 3 Acdos. Núm. Exp. 520/2024.
Flores Arvizu Olivia vs. Nava Rodríguez Jorge Alberto. Controversias del Orden Familiar 3 Acdos. Núm. Exp. 1550/2024.
Flores Reyes Nayeli Zarahit vs. León Dávila Alan. Especial Familiar 1 Acdo. en Incidente. Núm. Exp. 1862/2019 Inc. de Fijación de Pensión Alimenticia.
Galindo Plata Bryan Saúl vs. García Mendoza Perla Lizette. Controversias del Orden Familiar 1 Acdo. Núm. Exp. 1048/2024.
Garagarza Avilés María Teresa vs. Rosendo Villaseñor Cazares. Especial Familiar 4 Acdos. Núm. Exp. 1738/2011.
García Martínez Juan vs. Bermúdez Rizo Elizabeth. Especial Familiar 1 Acdo. Núm. Exp. 686/2024.
Glinz Favila Itzayana vs. Solís Vences Fernando Martín. Controversias del Orden Familiar 3 Acdos. Núm. Exp. 2080/2024.
Gómez Arce Martha Bárbara vs. César Tabares Franco. Controversias del Orden Familiar Inc. de Pago de Pa. Vencidas y No Pagadas. 1 Acdo. en Incidente. Núm. Exp. 1776/2014 Inc. de Pago D Pensiones Vencidas Cum. de Convenio.
Gómez Rosales Alma Rosa vs. Piñeiro Martínez Arturo. Controversias del Orden Familiar 2 Acdos. en Incidente. Núm. Exp. 1652/2018 Inc. de Pago de P. A. Adeudadas y No Pagadas.
Gutiérrez Palacios José su Sucesión. Sucesorio Familiar 2 Acdos. Núm. Exp. 2158/2024.
Hernández López Ángel vs. Mateo Morales María Isabel. Controversias del Orden Familiar 1 Acdo. Núm. Exp. 1378/2024.
Hernández Ramírez Miriam Angélica vs. Arenas Quezada Francisco Javier. Exh. Familiar 1 Acdo. en Exhorto. Núm. Exp. 2306/2024.
Hernández Silva María Teresa Silvia su Sucesión. Sucesorio Familiar 1 Acdo. en Otros. Núm. Exp. 380/2023 Sec. III.
Lara Chávez Margarita su Sucesión. Sucesorio Familiar 1 Acdo. Núm. Exp. 128/2024.
Lezama Flores Luis Mario vs. Granadosramos Adriana. Especial Familiar Billetes. 1 Acdo. en Incidente. Núm. Exp. 912/2021 Inc. de Régimen de Visitas y Convivencias.
López Camacho Yamina Daniela vs. López Márquez José Manuel. Controversias del Orden Familiar 1 Acdo. Núm. Exp. 2122/2024.
Lozano Rodríguez José Luis vs. Soto Navarro Karen Jocelin. Especial Familiar 2 Acdos. en Incidente. Núm. Exp. 148/2023 Inc. de Liq. de la Soc. Con.
Luz Reyes Amelia. Sucesorio Familiar 1 Acdo. en Otros. Núm. Exp. 1724/2023 Sec. II.
Martínez Campos Rosa María su Sucesión. Sucesorio Familiar 1 Acdo. Núm. Exp. 2364/2024.
Martínez Cruz José Refugio. Sucesorio Familiar 1 Acdo. en Otros. Núm. Exp. 1974/2019 Sec. II.
Martínez González Rubén su Sucesión. Sucesorio Familiar 1 Acdo. Núm. Exp. 2374/2024.
Martínez Moreno Alejandra. Especial Familiar 1 Acdo. en Incidente. Núm. Exp. 1950/2009 Tomo III, Inc. de Act. y Aum. de Obl. Ali.
Medina Sánchez Nancy Karina vs. Jesús Alberto Gómez Morales. Controversias del Orden Familiar 2 Acdos. en Incidente. Núm. Exp. 312/2015 Inc. de Can. de Pen. Ali.
Meléndez Morales Pablo de Jesús vs. González Villa Érika Michelle. Controversias del Orden Familiar 2 Acdos. Núm. Exp. 1388/2024.
Morales Mora María de la Luz vs. Cuevas Molina Antonio. Controversias del Orden Familiar 1 Acdo. en Otros. Núm. Exp. 542/2022 Tomo II.
Morales Ramírez Jesús Benjamín vs. Hidalgo Molina Paola. Controversias del Orden Familiar 1 Acdo. en Amparo. Núm. Exp. 1770/2023 Amparo 686/2024.
Morales Sotomayor Hermelinda Melania su Sucesión. Sucesorio Familiar Dada. 1 Acdo. Núm. Exp. 1822/2024.
Morales Valenzuela Ana Grisel vs. Ruíz Bedolla Jonathan Ulises. Controversias del Orden Familiar Dada. 1 Acdo. en Otros. Núm. Exp. 1893/2022 Tomo II.
Munohierro Ríos Mariana vs. Carrillo Torres René. Controversias del Orden Familiar 1 Acdo. en Otros. Núm. Exp. 2022/2016 Tomo V.
Muñiz Tejerina Medardo Agustín. Sucesorio Familiar 1 Acdo. en Otros. Núm. Exp. 56/2021 Secc. IV.
Olvera Espinoza Tania Migdalia vs. Sánchez Corona Jesús. Especial Familiar 1 Acdo. en Amparo. Núm. Exp. 726/2014 Amparo 480/2024.
Orozco Gómez Pedro vs. Pérez García Érika María de Jesús. Especial Familiar 1 Acdo. en Incidente. Núm. Exp. 668/2023 Inc. de Red. de Pen. Ali.
Pérez Flores Cindy y Pérez Flores Cindy vs. Palomares Cortez Nazario. Controversias del Orden Familiar Billete. 1 Acdo. Núm. Exp. 498/2023.
Pérez Hernández Jorge Alberto su Sucesión. Sucesorio Familiar 1 Acdo. Núm. Exp. 2370/2024.
Pérez Pérez Óscar Javier. Juris. Voluntaria Familiar 1 Acdo. Núm. Exp. 2000/2024.
Pineda Mora Héctor Omar vs. Bernal Huerta Ana Karen. Controversias del Orden Familiar 1 Acdo. Núm. Exp. 1930/2024.
Razumoff Russ Rosa su Sucesión. Sucesorio Familiar 1 Acdo. Núm. Exp. 1274/2024.
Reyes Albert Alejandro vs. Reyes Albert Beatriz. Controversias del Orden Familiar 1 Acdo. Núm. Exp. 2044/2024.
Reyna Lomelí Marycruz vs. Julio César Gómez Esquivel. Ord. Civil Familiar 1 Acdo. en Incidente. Núm. Exp. 266/2011 Inc. de Ces. de Pen. Ali. (14/11/2024).
Ricalde Morales Leonor. Sucesorio Familiar 1 Acdo. en Otros. Núm. Exp. 1940/2019 Sec. IV.
Rodríguez Domínguez Carlos su Sucesión. Sucesorio Familiar 1 Acdo. Núm. Exp. 1704/2024.
Rosete Cárdenas Karen Hetzi-Ba vs. Heberling Marcel. Controversias del Orden Familiar 1 Acdo. Núm. Exp. 1458/2023.

SOLO CONSULTA
SOLO CONSULTA
SOLO CONSULTA

Rubalcava y Benavides Irma su Sucesión. Sucesorio Familiar Admisorio. 1 Acdo. Núm. Exp. 2296/2024.
Santiago Pérez Ofelia María su Sucesión. Sucesorio Familiar 1 Acdo. Núm. Exp. 2376/2024.
Sequeiros Valdés Pedro Rodrigo. Sucesorio Familiar 1 Acdo. Núm. Exp. 108/2021.
Solís Valdés Zoila Victoria vs. De María y Campos Solís Miguel. Controversias del Orden Familiar 1 Acdo. Núm. Exp. 1442/2024.
Toledo Brito Fernando vs. Sánchez Mulia Laura. Especial Familiar 1 Acdo. en Incidente. Núm. Exp. 2020/2016 Inc. de Liq. de la Soc. Con. (29/04/2024).
Torres Hernández Ana Gabriela vs. Torres Hernández Tania Pamela. Controversias del Orden Familiar 1 Acdo. Núm. Exp. 2326/2024.
Villavicencio de la Cruz Martha su Sucesión. Sucesorio Familiar 1 Acdo. Núm. Exp. 1238/2024.
NO PUBLICADOS
Báeza Diosdado José de Jesús su Sucesión. Sucesorio Familiar 1 Acdo. Núm. Exp. 2308/2024.
Carreño González Verónica su Sucesión. Sucesorio Familiar 1 Acdo. Núm. Exp. 2336/2024.
Esqueda López María del Rocío su Sucesión. Sucesorio Familiar 1 Acdo. Núm. Exp. 2342/2024.
Gómez Ramos Iker vs. Gómez Cornejo Luis Fernando. Controversias del Orden Familiar 1 Acdo. Núm. Exp. 2324/2024.
Gómez Uribe Severiana su Sucesión. Sucesorio Familiar 1 Acdo. Núm. Exp. 2330/2024.
González Vázquez Valente. Juris. Voluntaria Familiar 1 Acdo. Núm. Exp. 2356/2024.
Guerrero Juárez Guillermo su Sucesión. Sucesorio Familiar 1 Acdo. Núm. Exp. 2344/2024.
López Toral Pegy Yisel vs. Novoa Sánchez Juan Carlos. Controversias del Orden Familiar 1 Acdo. Núm. Exp. 2348/2024.
Luna Benítez María Macaria su Sucesión. Sucesorio Familiar 1 Acdo. Núm. Exp. 2350/2024.
Morales Ramírez Agustina su Sucesión. Sucesorio Familiar 1 Acdo. Núm. Exp. 2314/2024.
Pérez Estrada Adriana Jeseli vs. Martínez Vázquez Emir. Controversias del Orden Familiar 1 Acdo. Núm. Exp. 2318/2024.
Reyes María Auxilio su Sucesión. Sucesorio Familiar 1 Acdo. Núm. Exp. 2338/2024.
Sánchez Domínguez Bibiana Paola. Juris. Voluntaria Familiar 1 Acdo. Núm. Exp. 2354/2024.
AUDIENCIA
Martínez Hernández Adolfo su Sucesión. Aud. 801 Sucesorio Familiar. 1 Audiencia. Núm. Exp. 1242/2024.
Ortiz Tabares Diana Milena vs. Sánchez Ortega José Luis. Platica Con Menor Especial Familiar. 1 Audiencia. Núm. Exp. 482/2024.
Razumoff Russ Rosa su Sucesión. Aud. 805 Sucesorio Familiar. 1 Audiencia. Núm. Exp. 1274/2024.
Tintos Delgado María su Sucesión. Aud. 790 Sucesorio Familiar. 1 Audiencia. Núm. Exp. 1358/2024.
NO PUBLICADOS
Torres Rivera Juana su Sucesión. Sucesorio Familiar. 1 Audiencia. Núm. Exp. 1792/2024.

LA SECRETARIA DE ACUERDOS
LIC. JUSTINA GABRIELA REYES PEREZ

DÉCIMO NOVENO DE LO FAMILIAR

SECRETARÍA "A"
ACUERDOS DEL 9 DE DICIEMBRE DEL 2024

Acosta Ortiz Delfino y/o Acosta Ortiz José Delfino. Sucesorio Familiar Aprueba Inc. de Ampliación de Tercera Secc. 1 Acdo. en Incidente. Núm. Exp. 453/2014 Inc. de Ampliación de la Tercera Sección.
Alejandre Gutiérrez José Luis. Juris. Voluntaria Familiar Admisión. 1 Acdo. Núm. Exp. 1999/2024 Principal.
Amador Hernández Mónica vs. García Morales José Guadalupe. Controversias del Orden Familiar Acuerdo. 2 Acdos. Núm. Exp. 1209/2024 Principal.
Ángel Camacho Antonio vs. Gómez Arrazola Yesenia. Especial Familiar Billete de Depósito. 2 Acdos. Núm. Exp. 535/2019.
Bandala Vargas Nancy del Carmen vs. Guzmán Valencia Rubén Guzmán. Exh. Familiar Exh. Admitido. 1 Acdo. en Exhorto. Núm. Exp. 2293/2024.
Barajas Torres Salud su Sucesión. Sucesorio Familiar Fecha Audiencia. 1 Acdo. Núm. Exp. 821/2024 Principal.
Barrera Osorno Manuel su Sucesión. Sucesorio Familiar Turno Cedula. 1 Acdo. en Incidente. Núm. Exp. 1087/2019 Inc. de Oposición Al Inventario y Avaluo.
Barrios Magaña Lourdes Yolanda su Sucesión. Sucesorio Familiar Desahogo y Adm. 1 Acdo. Núm. Exp. 2067/2024 Principal.
Cárdenas Cortés Isabel vs. Betancourt Falco Juan Pablo. Especial Familiar Vista. 1 Acdo. Núm. Exp. 1195/2017.
Cárdenas Cortés Isabel vs. Betancourt Falco Juan Pablo. Especial Familiar Regularización. 1 Acdo. en Incidente. Núm. Exp. 1195/2017 Inc. de Modificación del Régimen de Visitas y Convivencias.
Casanova Ruíz Rosibeth su Sucesión. Sucesorio Familiar Acepta Cargo de Albacea. 1 Acdo. Núm. Exp. 1151/2023 Principal.
Chávez García Ignacio vs. Chávez Cortés Judith Miriam. Controversias del Orden Familiar Manifestaciones. 1 Acdo. Núm. Exp. 115/2017.
Cisneros Rivero Rafael su Sucesión. Sucesorio Familiar Vista Mp. 1 Acdo. Núm. Exp. 1109/2024 Principal.
Doniz Gutiérrez Engracia su Sucesión. Sucesorio Familiar Estese a Lo Ordenado. 2 Acdos. Núm. Exp. 1755/2019.
Doniz Gutiérrez Engracia su Sucesión. Sucesorio Familiar Se Notifica. 1 Acdo. Núm. Exp. 1755/2019 Secc. Segunda.
Fabila Peralta Yanet Michel vs. Gallardo Méndez Sain. Controversias del Orden Familiar Admisión. 1 Acdo. Núm. Exp. 2223/2024 Principal.
Fest Sánchez Agustín Roberto. Sucesorio Familiar Designar Notario. 1 Acdo. Núm. Exp. 469/2021.
Gallardo Muñoz Rosa María su Sucesión. Sucesorio Familiar Fecha Audiencia. 1 Acdo. Núm. Exp. 1503/2024 Principal.
García González Aidé vs. Olivares López Fortunato. Controversias del Orden Familiar Comparece Recibe Billete. 1 Acdo. Núm. Exp. 1237/2021.
García Marín Brian Gustavo vs. Castro Beristain Marisol Eunice. Controversias del Orden Familiar Turno Cedula. 1 Acdo. Núm. Exp. 427/2024 Principal.
González Ángeles Mónica vs. Gutiérrez Lara Hexiquio Mateo. Controversias del Orden Familiar Turno Oficio. 1 Acdo. Núm. Exp. 1465/2023 Principal.
Gutiérrez Rojas Ana Karen vs. García Bobadilla René. Exh. Familiar Se Requiere. 1 Acdo. en Exhorto. Núm. Exp. 2297/2024.
Lastra Trueba Pedro vs. Zabaleta León Verónica. Especial Familiar Billete de Depósito. 2 Acdos. Núm. Exp. 373/2024 Principal.
Maciel Rea José Jesús su Sucesión. Sucesorio Familiar Designar Notario. 1 Acdo. Núm. Exp. 1941/2023 Principal.
Maciel Rea José Jesús su Sucesión. Sucesorio Familiar Razon de Notificación. 1 Acdo. Núm. Exp. 1941/2023 Secc. Cuarta.
Martínez Cruz Alfonso su Sucesión. Sucesorio Familiar Turno Oficio. 1 Acdo. Núm. Exp. 1317/2024 Principal.
Martínez Rojas Yuridia Esther vs. Vera de Nova Balfred Ernesto. Especial Familiar Rebeldia Divorcio. 1 Acdo. Núm. Exp. 229/2024 Principal.
Medina Gutiérrez Guillermo vs. Medina Gutiérrez Guillermo. Sucesorio Familiar Certificación. 1 Acdo. en Otros. Núm. Exp. 79/2013 Secc. II.
Mendieta Estrada Luis Conrado su Sucesión. Sucesorio Familiar Desahogo. 1 Acdo. Núm. Exp. 2077/2024 Principal.
Ménida Ortiz Karla Cecilia vs. Jesús Jovani Pérez Sánchez. Controversias del Orden Familiar Informe. 1 Acdo. Núm. Exp. 2045/2016.
Ordaz Manzo José de Jesús vs. Villarreal Esparragoza Olga Patricia. Ord. Civil Familiar Dada Nueva Cuenta. 1 Acdo. Núm. Exp. 389/2023 Principal.
Orozco Almazán Liliana vs. Álvarez del Castillo Villela Israel. Controversias del Orden Familiar Turno Oficio. 1 Acdo. Núm. Exp. 557/2023 Principal.
Ortiz Jiménez Ana Karen vs. Aguilera Martínez Héctor. Controversias del Orden Familiar Turno Oficio. 1 Acdo. Núm. Exp. 731/2023 Principal.
Ortiz Villanueva Alma Rocío y Alvarado Ramos Eduardo. Juris. Voluntaria Familiar Manifestaciones. 1 Acdo. Núm. Exp. 1489/2024 Principal.
Oziel Pérez Efrén su Sucesión. Sucesorio Familiar Turno Cedula. 1 Acdo. Núm. Exp. 1103/2022.

SOLO CONSULTA

Pérez Vázquez Julio César vs. López Díaz Karla Eloísa. Controversias del Orden Familiar Turno Cedula. 1 Acdo. en Incidente. Núm. Exp. 1609/2022 Inc. de Aumento de Pensión Alimenticia.
Pérez Vázquez Julio César vs. López Díaz Karla Eloísa. Controversias del Orden Familiar Billete de Depósito. 1 Acdo. Núm. Exp. 1609/2022 Principal.
Piedra López Fernando su Sucesión. Sucesorio Familiar Turno Oficio. 1 Acdo. Núm. Exp. 501/2020.
Ramírez Rodríguez Ángel vs. Mendoza Mateos Perla Rubí. Controversias del Orden Familiar Admisión. 1 Acdo. Núm. Exp. 2251/2024 Principal.
Reyes Espinoza Ingrid Selene vs. Espinoza Mendoza Roberto Carlos. Controversias del Orden Familiar Dada. 1 Acdo. Núm. Exp. 1173/2024 Principal.
Reyna Gurrion Nancy su Sucesión. Sucesorio Familiar Pasa a Sentencia. 1 Acdo. Núm. Exp. 1433/2023 Principal.
Rivas Sosa Sara su Sucesión. Sucesorio Familiar Not Pers. Perito. 1 Acdo. Núm. Exp. 1175/2024 Principal.
Rodarte Valdez Marianamariana, Elvia y Héctor todos de Apellidos García Rodarete vs. García González Héctor. Controversias del Orden Familiar Cedula Sin Diligenciar. 1 Acdo. en Incidente. Núm. Exp. 1229/2020 Inc. de Nul. de Actuaciones.
Rodríguez Molina Silvia vs. Pérez Rodríguez Danae. Exh. Familiar Informe. 1 Acdo. en Exhorto. Núm. Exp. 1911/2024.
Rodríguez Muñoz y/o Antonio Rodríguez Antonio su Sucesión. Sucesorio Familiar Turno Cedula. 1 Acdo. Núm. Exp. 194/2022.
Ruíz Ascencio Gorki vs. Pérez Sánchez Katia Esmeralda. Controversias del Orden Familiar Amplia Prestación. 1 Acdo. en Incidente. Núm. Exp. 173/2016 Inc. de Incumplimiento de Pago de Pensión Alimenticia.
Sánchez Ávila Susana vs. Torres Ramírez Ricardo. Especial Familiar Dada Nueva Cuenta. 1 Acdo. Núm. Exp. 661/2022.
Sánchez Villacorta Karla Karina vs. Díaz Gómez Santiago Alexis. Ord. Civil Familiar Elaborar Oficio. 1 Acdo. Núm. Exp. 575/2023 Principal.
Santiago Sosa Noel vs. Durán Martínez Rocío. Especial Familiar Turno Oficio. 1 Acdo. en Incidente. Núm. Exp. 785/2020.
Serrano Molina Amarantha vs. Domínguez Ortega Héctor. Controversias del Orden Familiar Admisión. 1 Acdo. Núm. Exp. 2215/2024 Principal.
Soto Reyes Arturo vs. Suárez Ruíz María Fernanda Natalia. Ord. Civil Familiar Auto. 3 Acdos. en Incidente. Núm. Exp. 527/2014 Inc. de Aumento de Pensión Alimenticia y Otorg. de Una Pensión Alimenticia Compensatoria.
Suárez R Camacho Alicia. Sucesorio Familiar Turno Cedula. 1 Acdo. en Incidente. Núm. Exp. 875/2013 Inc. de Remoción de Albacea.
Torres Lara Efraín vs. Martínez Chávez Araceli. Especial Familiar Fecha Audiencia. 1 Acdo. Núm. Exp. 955/2024 Principal.
Trifundio Mendoza Olga Irene vs. Vázquez Valadez Alberto Israel. Controversias del Orden Familiar Dada Nueva Cuenta. 1 Acdo. en Incidente. Núm. Exp. 609/2019 Inc. de Nul. de Actuaciones.
Urban Hernández Adriana Marlene su Sucesión. Sucesorio Familiar Mp Desahoga Vista. 1 Acdo. Núm. Exp. 527/2023 Principal.
Valera Álvarez Gabriela su Sucesión. Sucesorio Familiar Admisión. 1 Acdo. Núm. Exp. 2347/2024 Principal.
Verdugo López Adriana Candelaria vs. Juan Carlos Vera Minjares. Controversias del Orden Familiar Turno Oficio. 1 Acdo. Núm. Exp. 2243/2013.
Victoria Santos Daniel su Sucesión. Sucesorio Familiar Fecha Audiencia. 1 Acdo. Núm. Exp. 2217/2023 Principal.
De la Peña y Sobarzo Patricia Yolanda. Juris. Voluntaria Familiar Fecha Audiencia. 1 Acdo. Núm. Exp. 2031/2024 Principal.
NO PUBLICADOS
Luna Cano Luis Daniel vs. Flores Infante Diana Ivette. Controversias del Orden Familiar Manifestaciones. 1 Acdo. Núm. Exp. 723/2019 Tomo II.
Pérez Fernández Miguel Eduardo su Sucesión. Sucesorio Familiar Mp Desahoga Vista. 1 Acdo. Núm. Exp. 979/2024 Principal.
Peña Hernández Manuel vs. Fernández Ortega Patricia Gabriela. Especial Familiar Turno Oficio. 1 Acdo. en Incidente. Núm. Exp. 2263/2023 Inc. de Cese de Violancia Económica Pago Completo de Los Alimentows y en la Forma Debida y Pago.
AUDIENCIA
Amezaga y Missett Adolfo Edmundo vs. Amezaga Ramírez Raúl Ernesto. Aud. Conf Controversias del Orden Familiar 1 Audiencia. Núm. Exp. 1227/2024 Principal.
Cuevas Aguilar Gabriela vs. Rosales Cortés Neftalí Gustavo y Milo Cuevas Gabriela Kassandra. Pasa Sent. Controversias del Orden Familiar 1 Audiencia. Núm. Exp. 2001/2022 Principal.
Dueñas González Lilia vs. Villanueva Tenorio Miguel Ángel. Pasa Sent. Controversias del Orden Familiar 1 Audiencia. Núm. Exp. 771/2024 Principal.
Molina Mauleon Matilde vs. Hernández Delgado Noé. Aud. 272 B Se Turna a Sent. Especial Familiar. 1 Audiencia. Núm. Exp. 947/2024 Principal.
NO PUBLICADOS
Lira Ruíz Ana Michelle vs. Estrada Téllez Nicolás Eduardo. No Hubo Sistema, Aud. Turno 9 Ord. Civil Familiar. 1 Aud. en Otros. Núm. Exp. 89/2024 Lamvlv.

SENTENCIAS INTERLOCUTORIAS

Ramírez Elguera Florencio su Sucesión. Sucesorio Familiar Resolución 1 Núm. Exp. 1723/2022 Principal

LA SECRETARIA DE ACUERDOS
LIC. MARISOL PIÑA FLORES

SECRETARÍA "B"
ACUERDOS DEL 9 DE DICIEMBRE DEL 2024

Aguilar Sánchez Darian Nicole vs. Rodríguez Ríos Carlos Antonio. Controversias del Orden Familiar J 4 Turno Oficio. 4 Acdos. Núm. Exp. 1726/2024 Principal.
Anaya Rojas Renata vs. Anaya Sosa Federico. Controversias del Orden Familiar 2 Acdos. Núm. Exp. 1974/2024 Principal.
Aparicio Martínez Jorge Humberto. Sucesorio Familiar J. 1 Acdo. Núm. Exp. 1454/2021 Bis. 3 Secc. Tercera.
Arzate Tepoz Joccelyn vs. Juan Velasco de la Cruz. Controversias del Orden Familiar 1 Acdo. Núm. Exp. 510/2013.
Ayala Olivares Brenda Victoria vs. Roberto Aguirre Ramírez. Controversias del Orden Familiar 1 Acdo. Núm. Exp. 1620/2019 Bis. 1.
Bonilla López Aldegunda vs. Domingo López Sánchez. Esp. Hip. 1 Acdo. Núm. Exp. 160/1999.
Cárdenas García Viridiana vs. Cristino Espinoza Arturo. Controversias del Orden Familiar 3 Acdos. Núm. Exp. 2280/2024 Principal.
Cárdenas Luna María de Los Ángeles vs. Sánchez Sánchez Miguel Ángel. Especial Familiar J Turno Oficio. 1 Acdo. en Incidente. Núm. Exp. 1696/2013 Inc. de Cancel. de Pensión Alimenticia.
Cárdenas Luna María de Los Ángeles vs. Sánchez Sánchez Miguel Ángel. Especial Familiar J Cedula Sin Diligenciar. 1 Acdo. en Incidente. Núm. Exp. 1696/2013 Bis. 3 Liquidación de Sociedad Conyugal.
Díaz Fernández Jackqueline. Controversias del Orden Familiar J. 1 Acdo. en Otros. Núm. Exp. 848/2014 Tomo II.
Díaz Zúñiga Elías vs. González Herrera María de Lourdes. Controversias del Orden Familiar J 3. 3 Acdos. Núm. Exp. 172/2024 Principal.
Durán Brinkman Ana Fernanda vs. García Mora Diego Ramón. Controversias del Orden Familiar 1 Acdo. Núm. Exp. 1040/2020 Bis. 6 Ppal/Tomo V.
Fernández González Cesáreo Francisco vs. Fernández Hano Cesáreo. Sucesorio Familiar J 1 y 2 Cedulas Diligenciadas. 1 Acdo. en Incidente. Núm. Exp. 1864/2022 Liquidación de Pago de Honorarios.
Fernández González Cesáreo Francisco vs. Fernández Hano Cesáreo. Sucesorio Familiar J 2. 2 Acdos. Núm. Exp. 1864/2022 Principal.
Fernández González Cesáreo Francisco vs. Fernández Hano Cesáreo. Sucesorio Familiar J 2 y 3 Cedulas Diligenciadas. 3 Acdos. Núm. Exp. 1864/2022 Bis. 2 Secc. II.
Flores Becerril Mariana vs. Díaz Ortega Miguel Ángel. Controversias del Orden Familiar 1 Acdo. Núm. Exp. 414/2024 Principal.
Flores Clara Guadalupe vs. Uribe López Alexis Daniel. Controversias del Orden Familiar J. 1 Acdo. Núm. Exp. 1046/2024 Principal.
Flores Vaquero Ana María del Carmen vs. Martín Ricardo Hernández Sol. Ord. Civil Familiar 1 Acdo. en Incidente. Núm. Exp. 1678/2012 Inc. de Pensión Alimenticia.
García Ramos Katia Itzel vs. Castillo Martínez Eduardo Rafael. Controversias del Orden Familiar 2 Acdos. Núm. Exp. 714/2024 Principal.
González y González Victoria Eugenia vs. Ord. Civil Familiar J Turno-Multa. 1 Acdo. Núm. Exp. 761/2002 Tomo III.

SOLO CONSULTA
SOLO CONSULTA
SOLO CONSULTA

Islas Varela Leslie vs. Flores Arelio Uriel Raziel. Especial Familiar J Formar Vía de Apremio. 1 Acdo. en Incidente. Núm. Exp. 2/2018 Vía de Apremio.
Laurean Álvarez Teresa. Ord. Civil Familiar J. 1 Acdo. en Incidente. Núm. Exp. 1074/2007 Bis. 6 Inc. de Ejecc. de Convenio.
Lima Gómez Alejandra Ismerai su Sucesión. Sucesorio Familiar 1 Acdo. Núm. Exp. 1070/2024 Principal.
López Zermeño Manuel su Sucesión. Sucesorio Familiar 1 Acdo. Núm. Exp. 886/2023 Principal.
Madrigal Gamiño María Soledad su Sucesión. Sucesorio Familiar 1 Acdo. Núm. Exp. 868/2023 Principal.
Martínez Flores María Yolanda Elvira su Sucesión. Sucesorio Familiar 1 Acdo. Núm. Exp. 1344/2024 Principal.
Meléndez Chávez Sharon vs. Meléndez Hernández Nicolás. Controversias del Orden Familiar J Turno Oficio. 3 Acdos. Núm. Exp. 892/2023 Principal.
Morales Chávez Alejandra vs. Juárez Trejo Óscar. Especial Familiar J Pasa a Sentencia. 1 Acdo. Núm. Exp. 274/2024 Principal.
Morales Piña Gloria Amanda vs. Morales Zaragoza Edson Juan. Controversias del Orden Familiar J. 1 Acdo. Núm. Exp. 814/2024.
Orta Cortés Marisol vs. Magaña Cayente Adrián. Controversias del Orden Familiar Billete. 1 Acdo. Núm. Exp. 1892/2024 Principal.
Pérez Díaz Rosa Isabel vs. Luis Reyes Bernardo. Controversias del Orden Familiar J 3 Exh. Diligenciado. 2 Acdos. Núm. Exp. 1604/2024 Principal.
Porraz García Paulo César Mariano vs. Salazar Olivos Tania Leticia. Controversias del Orden Familiar 1 Acdo. Núm. Exp. 380/2024 Principal.
Quintero Castillón Artemio su Sucesión. Sucesorio Familiar J Formar Secc. Tercera. 1 Acdo. Núm. Exp. 1592/2024 Secc. III.
Rangel Villa Beatriz Alejandra vs. Rodríguez Flores Osiris Francisco. Controversias del Orden Familiar J 2. 2 Acdos. Núm. Exp. 2002/2024 Principal.
Real Rosas Lizbeth vs. Alva Cruz Armando. Controversias del Orden Familiar 1 Acdo. Núm. Exp. 2090/2023 Principal.
Rocha Santillán Alfonso vs. Meza Ruíz Lizbeth Monserrat. Controversias del Orden Familiar 2 Acdos. Núm. Exp. 308/2024 Principal.
Rojas Hernández Guadalupe Montserrat vs. Neyra Martínez Roberto. Controversias del Orden Familiar J 1. 3 Acdos. Núm. Exp. 1820/2023.
Rosas Valencia Martha vs. Montesinos Guzmán Jorge Antonio. Ord. Civil Familiar 1 Acdo. en Incidente. Núm. Exp. 780/2023 de Guarda y Custodia, Pensión Alimenticia y Régimen Definitivo.
Salazar Olivos Tania Leticia vs. Porraz García Gómez Paulo César Mariano. Controversias del Orden Familiar J Pasa a Sentencia. 1 Acdo. Núm. Exp. 1618/2023 Principal.
Sánchez Barrera Gabriela su Sucesión. Sucesorio Familiar 1 Acdo. Núm. Exp. 362/2024 Principal.
Sánchez González Jesús su Sucesión. Sucesorio Familiar J 2. 2 Acdos. Núm. Exp. 1680/2024 Principal.
Sánchez Rodríguez Sofía Teresa vs. Tompolidis Bañuls Juan Vicente. Especial Familiar J. 1 Acdo. en Incidente. Núm. Exp. 1632/2019 Ampliación de Demanda Incidental en la Vía de Apremio, Ejecc. de Convenioa.
Santiago García Beatriz Adriana vs. Saucedo Colín Filiberto. Controversias del Orden Familiar 1 Acdo. Núm. Exp. 1758/2024 Principal.
Susano Salas María Adriana vs. Rodríguez Navarro Edgar. Controversias del Orden Familiar J Turno Cedula. 1 Acdo. Núm. Exp. 1686/2024 Principal.
Tenorio Cruz Beatriz Elena vs. José Antonio Cruz Paredes. Controversias del Orden Familiar J Regulariza y Se Tinen por Contestados Los Agravios. 1 Acdo. Núm. Exp. 1461/2014 Bis. 3 Principal - II.
Torres Cortez Aurora Romabe vs. Escalona Rivera Román. Controversias del Orden Familiar J 6 Billete. 6 Acdos. Núm. Exp. 2108/2023 Principal.
Vargas Ocampo Shantal vs. Miguel Ángel Morales Landaverde. Controversias del Orden Familiar J Info Sep. 1 Acdo. Núm. Exp. 1250/2013.
Vargas Ocampo Shantal vs. Miguel Ángel Morales Landaverde. Controversias del Orden Familiar J Pasa a Sentencia. 1 Acdo. en Incidente. Núm. Exp. 1250/2013 Vía de Apremio.
Vázquez Mendiola Paola Luceli vs. Martínez López Eduardo. Controversias del Orden Familiar 1 Acdo. Núm. Exp. 2016/2023 Principal.

NO PUBLICADOS
Acosta Sánchez Héctor Julio Ernesto. Juris. Voluntaria Familiar Admite (J)- Turno. 1 Acdo. Núm. Exp. 2316/2024 Principal.
Barsse Zanatta Víctor Manuel su Sucesión. Sucesorio Familiar Previene (J). 1 Acdo. Núm. Exp. 2298/2024 Principal.
Becerril Domínguez Alejandro vs. Cruz Martínez Vanesa. Controversias del Orden Familiar J Info a Federal. 1 Acdo. en Amparo. Núm. Exp. 548/2022 Amparo 86/2024.
Bonilla Salcedo Jazmín vs. Flores Yedra Anastasio. Controversias del Orden Familiar Previene (J). 1 Acdo. Núm. Exp. 2302/2024 Principal.
Carmona Montoya Miriam Carolina vs. Pérez Puertos Luis Enrique. Controversias del Orden Familiar J Sala Confirma- Turno. 1 Acdo. Núm. Exp. 1536/2023 Principal.
Castellanos Hernández Carolina vs. González García Eduardo Andrés. Controversias del Orden Familiar Admite (J)- Turno. 1 Acdo. Núm. Exp. 2292/2024 Principal.
Frías González Ma. Yolanda vs. López Hernández Alejandro. Ord. Civil Familiar J Req Sala. 1 Acdo. en Incidente. Núm. Exp. 2154/2022 Inc. de Cancel. de Pensión.
García Hernández Andrea vs. Alva Abarca Fernando. Controversias del Orden Familiar Admite (J)- Turno. 1 Acdo. Núm. Exp. 2306/2024 Principal.
Jiménez Rico Ángel Eduardo vs. Rivas García Argelia García Álvarez Rosalba. Controversias del Orden Familiar J Req Sala. 1 Acdo. Núm. Exp. 1043/2019 Acumulado Al 1812/2019.
Jiménez Santos Armando vs. Osornio Pozos María Antonieta. Especial Familiar J Req Sala. 1 Acdo. Núm. Exp. 1244/2019.
Kroetzsch Francisco Javier vs. Kroetzsch Blacio Yesika Janett. Controversias del Orden Familiar Previene (J). 1 Acdo. Núm. Exp. 2314/2024 Principal.
López Gómez Laura su Sucesión. Sucesorio Familiar Previene (J). 1 Acdo. Núm. Exp. 2330/2024 Principal.
Martínez Añorve María Teresa vs. Ramírez García Luis Enrique. Controversias del Orden Familiar Admite (J)- Turno. 1 Acdo. Núm. Exp. 2286/2024 Principal.
Monterola Ruíz Daniela vs. Otero Hernández Edher Gesen. Controversias del Orden Familiar Previene (J). 1 Acdo. Núm. Exp. 2328/2024 Principal.
Pineda Balbuena Pedro vs. Martínez García Rosa María. Ord. Civil Familiar J. 1 Acdo. en Amparo. Núm. Exp. 1890/2022 Amparo 852/2023.
Plozzer Teresa Ofelia su Sucesión. Sucesorio Familiar Admite (J)- Turno. 1 Acdo. Núm. Exp. 2308/2024 Principal.
Ramírez Varas Salomón su Sucesión. Sucesorio Familiar Previene (J). 1 Acdo. Núm. Exp. 2320/2024 Principal.
Ramos Castillo Fabiola vs. Gómez Cornejo Luis Fernando. Controversias del Orden Familiar Previene (J). 1 Acdo. Núm. Exp. 2324/2024 Principal.
Rodríguez de la Cruz Virgilio vs. González Sánchez María de Lourdes. Otros Oralidad Civil J Auto en Cump. a Fallo. 1 Acdo. Núm. Exp. 1294/2021.
Rodríguez de la Cruz Virgilio vs. González Sánchez María de Lourdes. Otros Oralidad Civil J. 1 Acdo. en Amparo. Núm. Exp. 1294/2021 Amparo 141/2024 vs. Auto 19/01/24.
Sánchez Torres Nubia Carolina vs. Reyes Sánchez Nereo. Controversias del Orden Familiar Previene (J). 1 Acdo. Núm. Exp. 2294/2024 Principal.
Sepúlveda Gutiérrez María Victoria vs. Camacho Villanueva Pável. Controversias del Orden Familiar Admite (J)- Turno. 1 Acdo. Núm. Exp. 2318/2024 Principal.
Sánchis Alighetti Alejandra vs. Gerardo Ivar Sánchez Ortiz. Controversias del Orden Familiar J Requiere Estudio. 1 Acdo. en Amparo. Núm. Exp. 524/2020 Amparo 657/2024- II.
Sánchis Alighetti Alejandra vs. Gerardo Ivar Sánchez Ortiz. Controversias del Orden Familiar J Turno. 1 Acdo. Núm. Exp. 524/2020 Bis. 5 Tomo III - Principal.
Tapia Aguilar Elfega su Sucesión. Sucesorio Familiar Previene (J). 1 Acdo. Núm. Exp. 2296/2024 Principal.
Valdovinos Esquivel Yatziri Ayline vs. Herrera Valdez Sebastián. Controversias del Orden Familiar Admite (J)- Turno. 1 Acdo. Núm. Exp. 2300/2024 Principal.

AUDIENCIA
Chávez Berrón Mariana vs. García Morales José Ricardo. Platica Con Menor Controversias del Orden Familiar 1 Audiencia. Núm. Exp. 32/2024 Principal.

SOLO CONSULTA
SOLO CONSULTA
SOLO CONSULTA

Juárez García Rocío vs. Roque Diego Roney. Aud. Controversias del Orden Familiar 1 Audiencia. Núm. Exp. 822/2024 Principal.
Pérez Hernández Magaly vs. Luis Gerardo Monge Morales. Aud. Controversias del Orden Familiar 1 Aud. en Incidente. Núm. Exp. 430/1999 Cancel. de Pensión Alimenticia.
Sosa Villela Hiram Edgardo vs. Zúñiga Sánchez Jéssica Susana. Aud. Controversias del Orden Familiar 1 Audiencia. Núm. Exp. 870/2024 Principal.

SENTENCIAS DEFINITIVAS DEL 9 DE DICIEMBRE DEL 2024

Galán Tovar Jenifer Paola vs. Hernández Franco Diego. Controversias del Orden Familiar Sent. Def. 1 Núm. Exp. 106/2024

EL SECRETARIO DE ACUERDOS
LIC. JORGE ULISES LOVERA GARCÍA

VIGÉSIMO DE LO FAMILIAR

SECRETARÍA "A"
ACUERDOS DEL 9 DE DICIEMBRE DEL 2024

Abrahan Deloya Juan su Sucesión. Sucesorio Familiar Estudio 34. 1 Acdo. Núm. Exp. 2181/2024.
Alvarado Nieto Enrique y Norma Bautista Hernández. Div. Vol. Tramite. 2 Acdos. Núm. Exp. 989/2000.
Andrade Villa Elizabeth vs. Jonathan Roberto González Soto. Controversias del Orden Familiar Tramite. 1 Acdo. Núm. Exp. 213/2017.
Antonio Maldonado Adriana Fabiola vs. Roberto Adrián Moreno Serrano. Ord. Civ. Estudio 84. 2 Acdos. Núm. Exp. 1465/2004.
Araiza Mendoza José Julián vs. Salinas López Elideth Itzel. Controversias del Orden Familiar Tramite. 1 Acdo. Núm. Exp. 1719/2024.
Arana Castañeda Martha Susana vs. Eduardo Israel Hernández Jiménez. Especial Familiar Tramite. 1 Acdo. Núm. Exp. 1103/2014.
Araujo Osornio Juan Antonio su Suc. vs. Sucesorio Familiar Estudio 78. 1 Acdo. Núm. Exp. 1089/2021 Segunda Sección.
Armas Luna Josefina su Sucesión. Sucesorio Familiar Tramite. 3 Acdos. Núm. Exp. 959/2022.
Bacelis Reyes María Elena y José Aquilino Manuel Lima Sánchez. y Bacelis Reyes María Elena y José Aquilino Manuel Lima Sánchez. Especial Familiar Tramite. 1 Acdo. en Otros. Núm. Exp. 325/2008 Vía de Apremio.
Barrientos Vivanco Atziry Kimberly vs. Vázquez Cipres Cristian Jovany. Controversias del Orden Familiar Estudio 71. 2 Acdos. Núm. Exp. 841/2024.
Barrios Iturbe Isabel vs. Sucesorio Familiar Tramite. 1 Acdo. en Incidente. Núm. Exp. 2021/2015 Inc. de Remoción de Albacea.
Barrios Sánchez María Alejandra vs. Barrios Campos Miguel Agustín. Controversias del Orden Familiar Estudio 44. 1 Acdo. Núm. Exp. 2141/2024.
Bautista Reséndiz Héctor. Juris. Voluntaria Familiar Tramite. 1 Acdo. Núm. Exp. 1141/2019.
Bazán Espinoza Evelia. Controversias del Orden Familiar Tramite. 1 Acdo. Núm. Exp. 291/2013.
Becerril Gallardo María Guadalupe vs. José Luis Martínez Acevedo. Especial Familiar Estudio. 1 Acdo. en Incidente. Núm. Exp. 861/2012.
Cabrera Rodríguez Juan Carlos vs. Blancas Morales Víctor Esteban. Ord. Civil Familiar Estudio. 1 Acdo. en Amparo. Núm. Exp. 1145/2010 Amparo 772/2023 - II.
Carrión Cabral de la Luz vs. Francisco Hernández Martimez. Especial Familiar Estudio 73. 1 Acdo. en Incidente. Núm. Exp. 131/1998 Inc. de Cancel. de Pensión Alimenticia.
Castillo Rodríguez Clara. Especial Familiar Tramite. 1 Acdo. en Expedientillo. Núm. Exp. 77/2009.
Castro Bonilla Ricardo. Sucesorio Familiar Estudio 11. 1 Acdo. en Incidente. Núm. Exp. 1987/2010 de Remoción de Albacea IV.
Celis Gachuzo Adriana. Especial Familiar Tramite. 2 Acdos. en Expedientillo. Núm. Exp. 353/2010.
Cortés Carmona Ángela Herminia vs. Alanís Salazar Eduardo. Controversias del Orden Familiar Tramite. 1 Acdo. Núm. Exp. 1993/2023.
Cruz Ortiz Adriana vs. Víctor Manuel Bolaños Cuéllar. Controversias del Orden Familiar Estudio 16. 1 Acdo. Núm. Exp. 1895/2024.
Delgado Espinoza Rosa su Suceison. Sucesorio Familiar Estudio 89. 1 Acdo. Núm. Exp. 529/2022 Secc. Segunda.
Díaz González Anabel vs. Velázquez Ramírez Emmanuel. Controversias del Orden Familiar Estudio 53 Bis. 3 Acdos. Núm. Exp. 241/2024.
Escobar Esteves Crescencio Arturo su Sucesión. Sucesorio Familiar Tramite. 1 Acdo. Núm. Exp. 823/2024.
Estévez Ramírez Ernesto vs. Martínez Ortiz María Inés. Especial Familiar Estudio. 1 Acdo. Núm. Exp. 2397/2024.
Flores Barrera Gustavo su Sucesión. Sucesorio Familiar Estudio 71. 1 Acdo. Núm. Exp. 1675/2022 Secc. Segunda.
Flores Martínez Edgardo Isaías vs. Flores Bañuelos Isaías. Controversias del Orden Familiar Tramite. 1 Acdo. Núm. Exp. 759/2024.
Fragoso Montalvo Miguel Fausto. Si Suc. Ord. Civ. Tramite. 1 Acdo. Núm. Exp. 97/2011.
Furlong Gálvez Érika. Juris. Voluntaria Familiar Tramite. 2 Acdos. Núm. Exp. 705/2023.
García Álvarez Ángela. Sucesorio Familiar Tramite. 1 Acdo. Núm. Exp. 1397/2009.
García Medina Ricardo su Sucesión. Sucesorio Familiar Tramite. 1 Acdo. Núm. Exp. 1457/2024.
García Romero María Gloria su Sucesión. Sucesorio Familiar Admisorio. 1 Acdo. Núm. Exp. 2393/2024.
García Santos Elideth Alejandra vs. Andrés Josué Rodríguez Martínez. Controversias del Orden Familiar Tramite. 2 Acdos. Núm. Exp. 2201/2024.
Gaytán de la Barquera Jorge su Sucesión. Sucesorio Familiar Tramite. 1 Acdo. Núm. Exp. 1995/2024.
Gómez Zavala Susana Marcela vs. Rocha Ángeles Juan Alberto. Controversias del Orden Familiar Tramite. 1 Acdo. en Incidente. Núm. Exp. 1543/2023 Inc. de Cambio de Guarda y Custodia.
Granados Mata Yolanda vs. Jaime Pérez Espinosa. Controversias del Orden Familiar Tramite. 1 Acdo. Núm. Exp. 2293/2024.
Hernández Aranda Leonardo vs. Mariana Elizabeth Jiménez Marcial. Especial Familiar Estudio 81. 1 Acdo. Núm. Exp. 19/2021 Inc. de Liquidación.
Hernández Castro Elvira su Sucesión. Sucesorio Familiar Estudio. 1 Acdo. en Incidente. Núm. Exp. 1283/2021 Secc. Segunda.
Hernández Delgado Diana vs. Martínez González Gerardo. Controversias del Orden Familiar Estudio 8. 1 Acdo. Núm. Exp. 1637/2024.
Hernández Dorantes Karina Itzel vs. Sotelo Martínez Gustavo Alfonso. Controversias del Orden Familiar Estudio 89. 1 Acdo. Núm. Exp. 683/2023.
Hernández Hernández Verónica y Mario García Islas. Ord. Civil Familiar Estudio. 1 Acdo. en Incidente. Núm. Exp. 779/2006 Inc. de Cancel. de Pensión Alimenticia.
Hernández López Ángel su Sucesión. Sucesorio Familiar Aud. 801 No. 1 Acdo. Núm. Exp. 113/2024.
Hernández Montiel Fernando su Sucesión. Sucesorio Familiar 1 Acdo. Núm. Exp. 2399/2024.
Hernández Palancares Soledad. Sucesorio Familiar Estudio 39. 2 Acdos. Núm. Exp. 2039/2012.
Huerta Rodríguez Marcos. Sucesorio Familiar Estudio 30. 2 Acdos. Núm. Exp. 1309/2008.
Jacinto Jacinto Manuel vs. Martínez Cruz Lilia Fabiola. Controversias del Orden Familiar Estudio 88. 1 Acdo. Núm. Exp. 1589/2024.
Juárez Martínez Juan Manuel vs. Sucesorio Familiar Estudio 76. 2 Acdos. Núm. Exp. 1837/2016.
Juárez Mejía Brenda Alejandra vs. Juan Luis Rodríguez Cuevas. Controversias del Orden Familiar Tramite. 2 Acdos. Núm. Exp. 1099/2018.
Juárez Muñoz Felipe vs. Juárez Muñoz Felipe. Sucesorio Familiar Tramite. 2 Acdos. Núm. Exp. 219/2002 Inc. de Ejec. de Sent.
Kinto González Andrés vs. Hildeliza Flores Ceja. Especial Familiar Tramite. 1 Acdo. Núm. Exp. 1843/2013.
Krengel Félix vs. Reynoso Malfavon Nayhely. Controversias del Orden Familiar Tramite. 1 Acdo. Núm. Exp. 621/2024.
Leal Cedillo Carmen su Sucesión. Sucesorio Familiar Tramite. 1 Acdo. Núm. Exp. 1575/2024.
López Martínez Fernando su Sucesión. Sucesorio Familiar Tramite. 1 Acdo. Núm. Exp. 1241/2024.
López Medina Martha Luz su Sucesión. Sucesorio Familiar Tramite. 1 Acdo. Núm. Exp. 1987/2024.
Lugo Mendoza Alejandro vs. Hernández López Verónica. Especial Familiar Estudio 45. 1 Acdo. Núm. Exp. 737/2024.
Marín Yescas María de Jesús su Sucesión. Sucesorio Familiar Estudio 107. 1 Acdo. Núm. Exp. 627/2024.

SOLO CONSULTA
SOLO CONSULTA
SOLO CONSULTA

Mariscal Reyes Humberto su Sucesión. Sucesorio Familiar Estudio 42. 1 Acdo. Núm. Exp. 1817/2022 Secc. Segunda.
Márquez Zúñiga Luis Miguel y Márquez Zúñiga Luis Miguel vs. Varela Arteaga Orquidea y Orquidea Varela Arteaga. Ord. Civil Familiar Tramite. 1 Acdo. en Expedientillo. Núm. Exp. 1085/2023 Expedientillo.
Martínez Carcaño Angélica Yazmín vs. Esparza Barajas Christian. Controversias del Orden Familiar Estudio 26. 1 Acdo. Núm. Exp. 1799/2024.
Martínez Cova Martha Grisel. Controversias del Orden Familiar Estudio. 1 Acdo. en Expedientillo. Núm. Exp. 1627/2009.
Martínez Núñez Darycrist vs. Gilberto Manuel Vázquez González. Controversias del Orden Familiar Tramite. 1 Acdo. Núm. Exp. 1263/2019.
Mateos Higuera Juan Nazario vs. Sucesorio Familiar Estudio 36. 1 Acdo. Núm. Exp. 1273/2016 Secc. III.
Mateos Higuera María de la Paz vs. Sucesorio Familiar Estudio 78. 1 Acdo. en Otros. Núm. Exp. 1275/2016 Secc. LII.
Medina García Esmirna vs. Luis Josuél Gallegos Ávila. Controversias del Orden Familiar Tramite. 1 Acdo. Núm. Exp. 2255/2016.
Meneses Caballero Clara Valeria vs. Arizmendi Vázquez Juan José. Especial Familiar Tramite. 2 Acdos. Núm. Exp. 1453/2022.
Molina López Andrés y Valeria Diana Castañeda Núñez vs. Especial Familiar Estudio 10. 1 Acdo. en Incidente. Núm. Exp. 2479/2013 Inc. de Cump. de Pago de Pensión Alimenticia Cobro de Pensión Alimenticia Adeudada Segun.
Morales Álvarez Aarón Arturo. Sucesorio Familiar Tramite. 1 Acdo. Núm. Exp. 73/2018.
Mota Margain Elsa y Silvano López Pérez vs. Especial Familiar Tramite. 1 Acdo. Núm. Exp. 1353/2013.
Muñoz Perales Josué vs. Cuevas Chávez Alondra. Controversias del Orden Familiar Estudio 12. 1 Acdo. Núm. Exp. 483/2024.
Navarro Hernández Juana su Sucesión. Sucesorio Familiar Tramite. 1 Acdo. Núm. Exp. 373/2024.
Nieves Nava Jesús y/o Jesús Nava Nieves vs. Sucesorio Familiar Estudio 46. 1 Acdo. Núm. Exp. 157/2018.
Noriega Alarcón Edmundo su Sucesión. Sucesorio Familiar Tramite. 1 Acdo. Núm. Exp. 795/2024.
Olalde Cancino Melissa Josyani vs. Ayala Fombona Edwin Gerardo. Especial Familiar Estudio 86. 1 Acdo. en Incidente. Núm. Exp. 1513/2023 Inc. de Violencia.
Orozco Gallegos Verónica vs. Ortega Gutiérrez Roberto Carlos. Controversias del Orden Familiar Tramite. 1 Acdo. Núm. Exp. 466/2022 Causa Especial.
Ortiz Flores Agustín su Sucesión. Sucesorio Familiar Tramite. 3 Acdos. Núm. Exp. 1919/2024.
Pacheco Rodríguez Nohemí Jaquelíne vs. García Aguas Carlos Eduardo. Especial Familiar Tramite. 1 Acdo. Núm. Exp. 2121/2023.
Palacios Cabrera Raúl Alexander vs. Raúl Palacios Puesto. Controversias del Orden Familiar Estudio 63. 1 Acdo. en Incidente. Núm. Exp. 1459/2017 Inc. de Cancel. de Pensión Alimenticia.
Pérez García Arturo vs. Carlos Pérez Velasco. Controversias del Orden Familiar Estudio 62. 1 Acdo. Núm. Exp. 51/2021.
Pichardo Flores Manuel su Sucesión. Sucesorio Familiar Prevención. 1 Acdo. Núm. Exp. 2391/2024.
Pizaña Hidalgo Norma Violeta vs. López Rivas Óscar Arturo. Controversias del Orden Familiar Estudio 91. 1 Acdo. Núm. Exp. 2123/2019 Tomo Dos.
Posadas Ballesteros Laura vs. Salas Álvarez Josué. Controversias del Orden Familiar Estudio 80. 3 Acdos. Núm. Exp. 2141/2022.
Ramos Rocha su Suc. Luis Miguel. Sucesorio Familiar Tramite. 1 Acdo. Núm. Exp. 1071/2022.
Ramírez Sánchez Rosa Isela vs. Rodríguez Illescas Eleazar. Controversias del Orden Familiar Estudio 7. 1 Acdo. en Incidente. Núm. Exp. 1969/2021 Inc. de Cancel. de Pensión Alimenticia.
Reyes Andrade Gibrann Silvestre vs. Méndez García Betzabeth. Controversias del Orden Familiar Estudio 73. 1 Acdo. Núm. Exp. 679/2022.
Reyes Terrazas Sandra. Especial Familiar Tramite. 1 Acdo. en Expedientillo. Núm. Exp. 213/2009.
Reyna Ramírez Diana Vanessa vs. Rivera Solís José Juan. Juris. Voluntaria Familiar 1 Acdo. Núm. Exp. 2401/2024.
Ríos González Sandra Nallely vs. Aguiñiga González Mario Alejandro. Controversias del Orden Familiar Tramite. 1 Acdo. Núm. Exp. 1925/2024.
Ríos Pérez Ana Luisa vs. Cardoso Rocha Sergio Esteban. Controversias del Orden Familiar Tramite. 1 Acdo. Núm. Exp. 1541/2024.
Rodríguez Núñez Yazmín vs. Garduño Castellanos David. Controversias del Orden Familiar Estudio 20. 1 Acdo. Núm. Exp. 1293/2024 Incompetencia.
Rojas Lima Miguel. Sucesorio Familiar Estudio 22. 3 Acdos. Núm. Exp. 1543/2002 Secc. Cuarta.
Roldán Hernández Mauricio su Sucesión. Sucesorio Familiar Tramite. 1 Acdo. Núm. Exp. 2091/2024.
Rosas Irene su Sucesión. Sucesorio Familiar Tramite. 1 Acdo. Núm. Exp. 1807/2023.
Secretaria de Inclusión y Bienestar Social antes Secretaria de Desarrollo Social vs. Hernández Zamudio Juliana Idalia. Sucesorio Familiar Estudio 57. 1 Acdo. Núm. Exp. 431/2024.
Sierra Chumacero Maricel y Thierry Andre Marius Merienne Bouchet. Controversias del Orden Familiar Estudio. 1 Acdo. en Incidente. Núm. Exp. 773/1995 Inc. de Cancel. de Pensión Alimenticia.
Soria González Marco Antonio su Sucesión. Sucesorio Familiar Estudio. 1 Acdo. Núm. Exp. 1021/2022 Secc. Segunda.
Sosa Huitrón Sergio su Sucesión. Sucesorio Familiar Dada Cuenta Suspesión de Citación a Sentencia. 1 Acdo. Núm. Exp. 229/2024.
Torres Juárez Graciano su Sucesión. Sucesorio Familiar Prevención. 1 Acdo. Núm. Exp. 2405/2024.
Tovar Preciado Elisa Denayire vs. Ricardo Edgar Bosquez Rivas. Controversias del Orden Familiar Estudio 41. 2 Acdos. en Amparo. Núm. Exp. 913/2015 Amparo 1128/2024.
Trujillo Arroyo María Esther vs. José Infante de la Rosa. Controversias del Orden Familiar Tramite. 1 Acdo. en Incidente. Núm. Exp. 379/2013 Inc. de Pensión Alimenticia Compensatoria.
Urquiza Mondragón Dolores vs. Urquiza Mondragón Dolores. Sucesorio Familiar Tramite. 2 Acdos. en Incidente. Núm. Exp. 1241/2010 Depósito Judicial de la Masa Hereditaria Al Conyuge Superstite.
Urquiza Mondragón Dolores. Sucesorio Familiar Estudio 55. 1 Acdo. en Otros. Núm. Exp. 1241/2010 Secc. Lv.
Vázquez Tafoya José su Sucesión. Sucesorio Familiar Tramite. 1 Acdo. Núm. Exp. 1365/2024.
Vega Bulnes Victor su Sucesión. Sucesorio Familiar Prevención. 1 Acdo. Núm. Exp. 2407/2024.
Villelbazo Benavides Enrique Ramón vs. Julio Enrique Villalbazo Alanís. Controversias del Orden Familiar Estudio 84. 3 Acdos. Núm. Exp. 2035/2024.
Yarto Bernal Roberta vs. Emmanuel Cordillo Servín. Controversias del Orden Familiar Tramite. 2 Acdos. Núm. Exp. 1131/2019.
Yolanda Gricelda Ramos Romero vs. López Reyes José Javier. Controversias del Orden Familiar Tramite. 2 Acdos. Núm. Exp. 1613/2024.
Zenteno Contreras Leslee vs. Luis Gibran Arellano Benítez. Especial Familiar Estudio 112. 3 Acdos. Núm. Exp. 623/2018 Inc. de Cambio de Guarda y Custodia.
Zepeda Velasco Mariana vs. Edgar David Gallegos Garrido. Controversias del Orden Familiar Estudio 78. 3 Acdos. Núm. Exp. 2313/2024.
De Uriarte Ortiz Adriana Leticia y de Uriarte Ortiz María Mercedes y de Uriarte Ortiz Raúl vs. De Uriarte Ortiz Ricardo María. Ord. Civil Familiar Estudio 70. 5 Acdos. Núm. Exp. 1511/2023 Causa Especial.
De Uriarte Ortiz Adriana Leticia y de Uriarte Ortiz María Mercedes y de Uriarte Ortiz Raúl vs. De Uriarte Ortiz Ricardo María. Ord. Civil Familiar Estudio 68. 2 Acdos. Núm. Exp. 1511/2023 Inc. de Nul. de Actuaciones.
Del Valle Borboa Dulce Michelle vs. Jaime Daniel Escobar Ahumada. Esp. Hip. Tramite. 1 Acdo. Núm. Exp. 241/2010.

NO PUBLICADOS

Carmona Rodríguez Elizabeth vs. Freyermuth Trujillo Ximena. Ord. Civil Familiar Tramite. 1 Acdo. Núm. Exp. 1004/2022 Tomo Dos.
Gutiérrez Montero Pablo. Sucesorio Familiar Tramite. 1 Acdo. Núm. Exp. 419/2008.
Mata Martínez Itzel Wendolyn y Sánchez Luna Irvin. Juris. Voluntaria Familiar Admisión. 1 Acdo. Núm. Exp. 2345/2024.

AUDIENCIA

Cerca Andrade Isabel vs. Canales García Alan. Controversias del Orden Familiar 1 Audiencia. Núm. Exp. 1231/2024.

SOLO CONSULTA
SOLO CONSULTA
SOLO CONSULTA

De Uriarte Ortiz Adriana Leticia y de Uriarte Ortiz María Mercedes y de Uriarte Ortiz Raúl vs. De Uriarte Ortiz Ricardo María. Ord. Civil Familiar. 1 Audiencia. Núm. Exp. 1511/2023 Causa Especial.

SENTENCIAS DEFINITIVAS DEL 9 DE DICIEMBRE DEL 2024

Sánchez Núñez Anahi vs. Tapia Sánchez Diego Alexander. Especial Familiar Sent. Def. 1 Núm. Exp. 959/2024

SENTENCIAS INTERLOCUTORIAS

León Navarro Sandra Luz vs. José Ezequiel Jijon Rojas. Controversias del Orden Familiar Sent. Interl. 1 Núm. Exp. 107/2021 Inc. de Liq. de Pensiones Alimenticias Provisionales Vencidas y No Pagadas, y su Aseguramiento

CONCILIADORA EN FUNCIONES DE SECRETARIA DE ACDOS. POR MINISTERIO DE LEY DE LA SECRETARÍA "A"

SECRETARÍA "B"
ACUERDOS DEL 9 DE DICIEMBRE DEL 2024

SOLO CONSULTA

Achell Granados Juan Bautista vs. Sucesorio Familiar Tramite Razon. 1 Acdo. Núm. Exp. 1306/2015.

Aguilar Godínez Martha Elena. Juris. Voluntaria Familiar Tramite P. 18. 1 Acdo. Núm. Exp. 1534/2022.

Alcántara Bauza María Gabriela vs. Mauricio Flores Castillo. Div. Nec. Tramite P. 55. 1 Acdo. Núm. Exp. 1310/2007.

Alva Sánchez Irma vs. Roberto Martínez Campos. Controversias del Orden Familiar Estudiop7. 2 Acdos. Núm. Exp. 1106/2018.

Alvirde Álvarez Francisco. Sucesorio Familiar Estudio 43. 1 Acdo. en Expedientillo. Núm. Exp. 4/2005 Expedientillo.

Avendaño García Xóchitl vs. Rubio Torres Víctor Hugo. Especial Familiar Tramite P. 97. 1 Acdo. Núm. Exp. 1328/2021.

Barranco Mendoza Norma. Juris. Voluntaria Familiar Estudiop98. 1 Acdo. Núm. Exp. 2120/2024.

Becerril Hermann Ana Laura vs. Gil Pérez Brian Alejandro. Controversias del Orden Familiar Estudiop89. 1 Acdo. Núm. Exp. 2020/2024.

Belmont Uribe Lizeth Mariana vs. Morales Reyes Germán Noé. Controversias del Orden Familiar Tramite P. 31. 1 Acdo. Núm. Exp. 1392/2024.

Beristain Silva Jorge Alberto. Sucesorio Familiar Estudio 106. 1 Acdo. Núm. Exp. 462/2024.

Cabrera Viveros Joel Junior su Sucesión. Sucesorio Familiar Estudiop67. 2 Acdos. Núm. Exp. 1000/2022.

Candelario Eduardo Pina Rocha su Suc. Controversias del Orden Familiar Tramite P. 82. 1 Acdo. Núm. Exp. 1044/1996.

Cano Pineda Sergio vs. Rebeca Granados Gutiérrez. Especial Familiar Estudiop43. 1 Acdo. en Incidente. Núm. Exp. 1328/2014 Cancel. de Pensión Alimenticia.

Carmona Rodríguez Elizabeth vs. Ximena Freyermurth Trujillo. Ord. Civil Familiar Estudio 54. 1 Acdo. Núm. Exp. 1004/2022 Tomo Tres.

Carranza Barbina Doroteo su Sucesión. Sucesorio Familiar Estudiop48. 1 Acdo. Núm. Exp. 1638/2021 Secc. Segunda.

Carriola Martínez Ricardo vs. Araceli Vega Zúñiga. Especial Familiar Tramite P. 63. 1 Acdo. Núm. Exp. 928/2013 Bis. 1 Tomo II del Principal.

Castro Salinas Alejandra vs. Cruz García Tomás. Controversias del Orden Familiar Tramite P. 89. 1 Acdo. en Incidente. Núm. Exp. 2086/2013 (Inc. de Reducc. de Pens. Alim.).

Chávez Razo Gisela Denis vs. José Luis Olvera Hurtado. Controversias del Orden Familiar Tramite P. 60. 1 Acdo. Núm. Exp. 1146/2024.

Colín Ramírez Delfina. Sucesorio Familiar Tramite P. 58. 1 Acdo. en Expedientillo. Núm. Exp. 580/2018.

Demetrio Hernández Mariana Esthepania vs. Castañeda Martínez Álvaro. Controversias del Orden Familiar Estudiop51. 2 Acdos. Núm. Exp. 2122/2024.

Detor Ramírez Juan José vs. Espinosa Plata Calra Jazmín. Controversias del Orden Familiar Estudio 62. 2 Acdos. Núm. Exp. 772/2022 Tomo II.

Díaz Elguera Rosario. Int. Estudiop97. 2 Acdos. Núm. Exp. 1266/2000.

Díaz de León Meneses Armando Salvador su Sucesión. Sucesorio Familiar Tramite P. Razón. 1 Acdo. Núm. Exp. 1180/2023.

Domínguez Pastrana Suay Kassandra vs. Escamilla Juárez Adolfo Iván. Controversias del Orden Familiar Tramite P. 83. 1 Acdo. Núm. Exp. 1686/2022.

Domínguez Viveros Miriam Itzia. Controversias del Orden Familiar Estudio 16. 1 Acdo. Núm. Exp. 1578/2024.

Durán Moreno Edith Jacqueline vs. García Adame Francisco Javier. Controversias del Orden Familiar Estudiop105. 1 Acdo. en Incidente. Núm. Exp. 2252/2012 Tomo II Inc. de Cancel. de Pensión Alimenticia.

Enríquez Solís Ana Bertha vs. Cortés Calderón José Juan. Especial Familiar Tramite P. 33. 1 Acdo. Núm. Exp. 1076/2024.

Esparza Contreras Estefania Epsiree vs. Jiménez Cárdenas Salvador. Controversias del Orden Familiar Estudio 102. 2 Acdos. Núm. Exp. 1412/2024.

Esqueda y Velázquez Amelia su Sucesión. Sucesorio Familiar Tramite P. 87. 1 Acdo. Núm. Exp. 2270/2023.

Feito Guerra Marja Michelle vs. Monroy Gómez Alejandro. Controversias del Orden Familiar Tramite P. 81. 1 Acdo. Núm. Exp. 2128/2018 Tomo II.

Flores Aguilar Esmeralda Rubí vs. Castro Romero Rafael. Controversias del Orden Familiar Estudiop78. 1 Acdo. Núm. Exp. 984/2024.

Flores Anda Julián vs. Érika Maribel Arellano Orozco. Especial Familiar Tramite P. 100. 2 Acdos. Núm. Exp. 1256/2014 Inc. Cumpl. Conv.

Franco Enríquez Agustín su Sucesión. Sucesorio Familiar Tramite. 1 Acdo. Núm. Exp. 2348/2024.

Gallegos Almanza Sara. Sucesorio Familiar Tramite P. 56. 1 Acdo. Núm. Exp. 1266/2022.

Garbuno Avilés Claudia Úrsula vs. Martínez Posadas Humberto. Alim. Comparec. Tramite P. 25. 1 Acdo. Núm. Exp. 140/2009.

Gasco Sánchez Rosa María vs. Javier García Calderón. Controversias del Orden Familiar Tramite P. 60. 1 Acdo. Núm. Exp. 1616/2024.

Gindi Hanono Isaac vs. Torres Peralta Tania. Controversias del Orden Familiar Estudio 17. 2 Acdos. Núm. Exp. 1816/2024.

Gómez Santos Mayra Iris vs. Ángel Mauricio Torres Cruz. Controversias del Orden Familiar Estudiop41. 1 Acdo. Núm. Exp. 1662/2024.

González Martínez Gloria Berenice vs. Edgar Alfonso Escamilla Aguilar. Controversias del Orden Familiar Tramite P. 89. 1 Acdo. en Incidente. Núm. Exp. 1056/2006 Inc. de Cancel. de Pensión Alimenticia.

González Villa Érika Michelle vs. Meléndez Morales Pablo de Jesús. Controversias del Orden Familiar Estudio 71. 1 Acdo. Núm. Exp. 990/2022.

Guevara Velázquez Arturo vs. Figueroa Nájera Araceli. Controversias del Orden Familiar Tramite P. 26. 2 Acdos. Núm. Exp. 806/2024.

Guzmán Duarte Axel Bryan vs. Sánchez Gómez Yuritzi Kikey. Controversias del Orden Familiar Tramite P. 31. 1 Acdo. Núm. Exp. 260/2024.

Hernández Ferrer Carlos Alberto su Sucesión. Sucesorio Familiar Admite. 1 Acdo. Núm. Exp. 2396/2024.

Hernández Pascacio Sandra vs. Nava Olivares David. Controversias del Orden Familiar Tramite P. 87. 1 Acdo. en Incidente. Núm. Exp. 1402/2022 Inc. de Modificación de Convenio.

Huerta Granados María Cristina. Juris. Voluntaria Familiar Tramite P. 17. 1 Acdo. Núm. Exp. 1680/2024.

Jiménez Lira Luz Alexa vs. Alvarado Valerio Jesús Emmanuel. Controversias del Orden Familiar Tramite P. 36. 1 Acdo. Núm. Exp. 1208/2024.

León Carbajal Luzelva Jazmín vs. Pérez Hernández Enrique. Controversias del Orden Familiar Sin Num2. 2 Acdos. Núm. Exp. 486/2024.

Llanos Gamboa Ignacio su Sucesión. Sucesorio Familiar Tramite P. 89. 1 Acdo. Núm. Exp. 452/2023.

López Méndez Nadia Guadalupe vs. Rolando Díaz Guillén. Especial Familiar Estudiop94. 1 Acdo. en Incidente. Núm. Exp. 1142/2015.

Lucas Gómez Amelia vs. Becerra Hernández José Leonardo. Controversias del Orden Familiar Estudiop69. 1 Acdo. Núm. Exp. 1182/2023.

Martínez Guerrero Ruth vs. Martínez Flores Efrén. Controversias del Orden Familiar Sin Núm. 1 Acdo. Núm. Exp. 2208/2024.

Martínez Martínez Óscar vs. Hilario Mendoza Ived. Especial Familiar Estudio 100. 1 Acdo. en Incidente. Núm. Exp. 508/2024.

Martínez Uribe María Teresa vs. Téllez Caballero Miguel Ángel. Especial Familiar Estudio 49. 1 Acdo. Núm. Exp. 474/2024.

Medina Lázaro Rosa Isela vs. Ricardo Isaac López Luna. Especial Familiar Tramite P. 72. 1 Acdo. Núm. Exp. 1816/2015.

Melo Onofre José Guadalupe. Sucesorio Familiar Aud. Incidental. 1 Acdo. en Incidente. Núm. Exp. 828/2007 Inc. de Objeción de Rendición de Ctas. 2024.

Mendoza Ríos Luisa Mariana vs. Vargas Márquez Gilser Alejandro. Controversias del Orden Familiar Estudio S/N. 1 Acdo. Núm. Exp. 1352/2024.
Montiel Cortazar Arturo vs. Orta Gutiérrez Valeria. Controversias del Orden Familiar Estudiop101. 1 Acdo. Núm. Exp. 1398/2023.
Montoya Ibarra Claudia. Juris. Voluntaria Familiar Tramite P. 70. 2 Acdos. Núm. Exp. 78/2024.
Morales López Federico su Sucesión. Sucesorio Familiar Admite. 1 Acdo. Núm. Exp. 2394/2024.
Mugica Amador Carlos su Sucesión. Sucesorio Familiar Estudio Admisión. 1 Acdo. Núm. Exp. 2390/2024.
Muñoz Sandoval María Elena su Sucesión. Sucesorio Familiar Tramite P. 21. 1 Acdo. Núm. Exp. 1510/2022.
Navarro Arguelles René vs. Ixta Juárez María de Jesús. Controversias del Orden Familiar Estudiop45. 1 Acdo. Núm. Exp. 714/2024.
Navarro Martínez Karina Guadalupe vs. Martínez Rodríguez Daniel Eduardo. Controversias del Orden Familiar Estudiop73. 1 Acdo. Núm. Exp. 2220/2024.
Olguín Villeda Margarita Isabel su Sucesión. Sucesorio Familiar Estudio 76. 1 Acdo. Núm. Exp. 276/2023 Secc. Cuarta.
Olivas García Francisco Javier vs. María de Los Ángeles Serralde Pantoja. Especial Familiar Tramite P. 98. 1 Acdo. Núm. Exp. 1192/2014.
Oliver Rivas Efrén Gerardo vs. Pérez Figueroa Nayeli Lizeth. Controversias del Orden Familiar Estudiop76. 1 Acdo. Núm. Exp. 2094/2024.
Orihuela Martínez Roberta María del Rosario su Sucesión. Sucesorio Familiar Estudio Prevención. 1 Acdo. Núm. Exp. 2378/2024.
Ornelas Aldaz Feliciano vs. Sucesorio Familiar Tramite P. 19. 1 Acdo. Núm. Exp. 1298/2016.
Ortiz Carranza Pablo vs. María Elena Magdaleno Pérez. Especial Familiar Estudiop16. 1 Acdo. en Incidente. Núm. Exp. 1202/2016 Inc. 3°.
Padilla Luna Yosselin vs. Solana Arias Ignacio. Controversias del Orden Familiar Estudio 40. 1 Acdo. Núm. Exp. 2212/2024.
Pallares Hernández Sandra Verónica vs. Iturbide Hernández César. Especial Familiar Razon. 1 Acdo. Núm. Exp. 1000/2024.
Paniagua Vega Beatriz y Benjamín Hernández Martínez. Div. Vol. Tramite P. 73. 1 Acdo. Núm. Exp. 766/2009.
Pardo García Maclovia. Ord. Civil Familiar Tramite P. 71. 1 Acdo. Núm. Exp. 738/2001 Principal.
Pérez Herrera Juan Eduardo vs. Olguín Medina Laida Imer. Controversias del Orden Familiar Estudiop110. 2 Acdos. Núm. Exp. 1918/2023.
Pérez Herrera Juan Eduardo vs. Olguín Medina Laida Imer. Controversias del Orden Familiar Estudiop114. 1 Acdo. Núm. Exp. 1918/2023 Inc. Modif. Clausula Primera.
Pérez Herrera Juan Eduardo vs. Olguín Medina Laida Imer. Controversias del Orden Familiar Razon. 1 Acdo. Núm. Exp. 1918/2023 Inc. que Modifica Conv.
Pérez Jacobo Gabriela vs. Buendía Moreno Óscar. Alim. Comparec. Tramite P. 30. 1 Acdo. Núm. Exp. 1468/2002.
Pérez Roscero Erick Saúl su Sucesión. Sucesorio Familiar Estudio Prevención. 1 Acdo. Núm. Exp. 2392/2024.
Pillado Pizarro Eva vs. José Reynaldo Dávila Fonseca. Controversias del Orden Familiar Entrega Billete. 1 Acdo. en Incidente. Núm. Exp. 656/2014 Incidente.
Piz Mireles Francisco Javier su Sucesión. Sucesorio Familiar Tramite P. 92. 1 Acdo. Núm. Exp. 2096/2024.
Piñon Ávila María Micaela su Sucesión. Sucesorio Familiar Tramite P. 10. 1 Acdo. Núm. Exp. 1210/2022.
Pulido Hernández Edith Guadalupe vs. Tenorio Martínez Brandon. Controversias del Orden Familiar Estudiop50. 1 Acdo. Núm. Exp. 2198/2024.
Ramírez Rodríguez Ishel Ivonne vs. Octavio Humberto Hernández López. Especial Familiar Audiencia. 1 Acdo. en Incidente. Núm. Exp. 1396/2017 Inc. de Aumento de Pensión.
Ramírez Vargas Adrián Arturo. Sucesorio Familiar Tramite P. 44. 1 Acdo. Núm. Exp. 698/2022.
Repetto Martínez María de la Cruz su Sucesión. Sucesorio Familiar Tramitep. 86. 1 Acdo. Núm. Exp. 1134/2022.
Reséndiz Uribe Paola Siomara vs. Brambila Peláez Héctor Manuel. Controversias del Orden Familiar Estudio 90. 1 Acdo. Núm. Exp. 2112/2024.
Reyes Díaz Juan vs. Norma Mendoza García. Especial Familiar Estudio 70. 1 Acdo. en Incidente. Núm. Exp. 1410/2019 3° Incidente.
Reza Hernández Carlos Alberto. Juris. Voluntaria Familiar Tramite P. 77. 1 Acdo. Núm. Exp. 1888/2023.
Rodríguez Guadarrama Guillermo su Sucesión. Sucesorio Familiar Tramite P. 103. 1 Acdo. Núm. Exp. 1626/2024.
Rodríguez Paula. Sucesorio Familiar Tramite P. 43. 1 Acdo. en Expedientillo. Núm. Exp. 24/2017.
Rodríguez Rodríguez Wendy Nayelli vs. Rodríguez Alonso Jesús Eduardo. Controversias del Orden Familiar Tramite. 2 Acdos. Núm. Exp. 1766/2022 Tomo III.
Rodríguez Vázquez Yolanda vs. Rolando Moreno Carvajal. Controversias del Orden Familiar Tramite P. 33. 1 Acdo. Núm. Exp. 2342/2024.
Rojas Calvo Sandra Elizabeth vs. Rojas Quiñones Renato Darío. Especial Familiar Estudiop48. 1 Acdo. Núm. Exp. 616/2018 Inc. Liq. Soc. Cony Tomo II.
Rojas Vandewyngaert Alberto. Sucesorio Familiar Tramite P. 20. 1 Acdo. en Incidente. Núm. Exp. 98/2007 Inc. de Ampliación Al Inventario y Al Avaluo.
Romero García Jorge Acxel vs. Martínez Macías Alin Alejandra. Especial Familiar Estudio 88. 1 Acdo. Núm. Exp. 1048/2023.
Ruíz Ramírez Ángela su Suc. vs. Sucesorio Familiar Tramite P. 106. 1 Acdo. Núm. Exp. 2254/2013 Primera Sección.
Sáenz Mendoza Greisy Roxana vs. Batres Villalobos César Eduardo. Controversias del Orden Familiar Estudiop16. 1 Acdo. Núm. Exp. 2116/2024.
Salas Serrano Angelo su Sucesión. Sucesorio Familiar Tramite. 1 Acdo. en Expedientillo. Núm. Exp. 1240/2023.
Salcido Castro Carmen Cecilia vs. Sotomayor Castillo Jorge. Especial Familiar Entrega Billete. 1 Acdo. Núm. Exp. 1380/2018 Inc. Pago Compensación Tomo III.
Sánchez Clemente Nancy vs. Hernández Huertas Andrés. Controversias del Orden Familiar Tramite. 1 Acdo. Núm. Exp. 40/2024.
Silva González Yenny Lilyan vs. Abraham Lucero Treviño. Controversias del Orden Familiar Estudiop17. 1 Acdo. Núm. Exp. 2164/2022 Alimentos por Comparecencia.
Sotelo Mendoza Vanessa vs. Silva Tapia Ángel. Controversias del Orden Familiar Tramite P. 13. 1 Acdo. Núm. Exp. 1810/2019.
Suárez Arévalo Guadalupe y Ortiz Suárez María vs. Suárez Arevalo Guadalupe. Controversias del Orden Familiar Tramite P. 22. 1 Acdo. Núm. Exp. 1144/2021 Secc. I.
Tenorio Neri María del Carmen su Sucesión. Sucesorio Familiar Tramite P. 61. 1 Acdo. Núm. Exp. 1418/2024.
Trochi Andrade Jonathan Ignacio. Controversias del Orden Familiar Entrega Billete. 1 Acdo. Núm. Exp. 840/2004 Inc. de Cump. Convn. y Actual. Pensión Alimenticia.
Trujillo Hernández Fernando Alberto vs. Margarita Yolanda Priego Montfort. Div. Vol. Tramite P. 32. 1 Acdo. Núm. Exp. 14/1990.
Ubaldo González Anely Jovana vs. López Lara Rodolfo. Especial Familiar Estudio 24. 1 Acdo. Núm. Exp. 942/2024.
Uriarte Hernández Roxana vs. Juárez Martínez Adán Isael. Controversias del Orden Familiar Estudiop86. 2 Acdos. Núm. Exp. 268/2024.
Valdez Romero José de Jesús Simón vs. Córdova Martínez Rocita. Especial Familiar Tramite P. 57. 1 Acdo. Núm. Exp. 1812/2021.
Vázquez Castañón Elvira su Sucesión. Sucesorio Familiar Estudio Admisión. 1 Acdo. Núm. Exp. 2382/2024.
Vázquez Martínez Gabino Anastacio su Sucesión. Sucesorio Familiar Tramite P. 35. 1 Acdo. Núm. Exp. 584/2024.
Vélez Murcia Guillermina su Sucesión. Sucesorio Familiar Tramite P. 55. 1 Acdo. Núm. Exp. 308/2024.
Villar Medina Rosa. Juris. Voluntaria Familiar Tramite P. 76. 1 Acdo. Núm. Exp. 18/2023.
Zárate Vargas María Guadalupe vs. José Luis Torres Jara. Especial Familiar Tramite P. 80. 1 Acdo. Núm. Exp. 1104/2012.
Zepeda Ledesma Aarón Said vs. Ramírez Ortega Magda Celia. Controversias del Orden Familiar Estudiop29. 1 Acdo. Núm. Exp. 2152/2024.
De la Garza Rodea Javier Perceo vs. Villarreal Pérez Tello Laura Gabriela. Controversias del Orden Familiar Estudiop8. 2 Acdos. Núm. Exp. 640/2022 Tomo II.
De la Sela Montes de Oca Ricardo Axel vs. Flores Martínez Tania Janette. Controversias del Orden Familiar Estudiop88. 1 Acdo. Núm. Exp. 2276/2024.
NO PUBLICADOS

SOLO CONSULTA
SOLO CONSULTA
SOLO CONSULTA

León Carbajal Luzelva Jazmín vs. Pérez Hernández Enrique. Controversias del Orden Familiar Estudiop28. 6 Acdos. Núm. Exp. 486/2024.
Medina Aragón Celeste vs. Amacende Marín Filiberto. Controversias del Orden Familiar Estudiop92. 1 Acdo. Núm. Exp. 2162/2024.
Padilla Luna Yosselin vs. Solana Arias Ignacio. Controversias del Orden Familiar Estudiop39. 1 Acdo. Núm. Exp. 2212/2024.
De la Garza Rodea Javier Perceo vs. Villarreal Pérez Tello Laura Gabriela. Controversias del Orden Familiar Estudiop51. 2 Acdos. en Incidente. Núm. Exp. 640/2022 Inc. de Modificación de Pensión Alimenticia.
De la Garza Rodea Javier Perceo vs. Villarreal Pérez Tello Laura Gabriela. Controversias del Orden Familiar Dada Cuenta. 2 Acdos. Núm. Exp. 640/2022 Tomo II.
AUDIENCIA
Flores Ramírez Dulce Andrea vs. Sergio Andrés Arroyo Arroyo. Platica Con Menor, Convn. Controversias del Orden Familiar 1 Audiencia. Núm. Exp. 990/2024.
SENTENCIAS INTERLOCUTORIAS
Ponce Díaz Irma Patricia vs. Arrieta Castro Raúl Enrique. Especial Familiar Sent. Interl. 1 Núm. Exp. 2174/2011

LA SECRETARIA DE ACUERDOS
LIC. ALEJANDRA SILVIA CORDERO NAVARRETE

VIGÉSIMO PRIMERO DE LO FAMILIAR

SECRETARÍA "A"
ACUERDOS DEL 9 DE DICIEMBRE DEL 2024

Acosta Uriegas Laura Verónica vs. Eduardo Latapi Artigas. Especial Familiar 1 Acdo. en Incidente. Núm. Exp. 3435/2024 Inc. de Repos. de Gastos de Pensión Alimenticia.
Alanís Ramírez Adriana vs. Maldonado Guerra Mario Isaac. Especial Familiar Billete. 1 Acdo. en Incidente. Núm. Exp. 513/2019 Inc. de Guarda y Custodia y Pensión Alimenticia.
Alva Castañeda Rosa María. Juris. Voluntaria Familiar 1 Acdo. Núm. Exp. 1769/2024.
Avilés Vázquez Taurino vs. Avilés Alcántara Arturo. Controversias del Orden Familiar 1 Acdo. Núm. Exp. 265/2013.
Buis González Vda. de Jiménez Victoria y Otro. Sucesorio Familiar 1 Acdo. en Incidente. Núm. Exp. 475/1980 Impugnación de Rendición de Ctas. de Administración 12- 11- 24.
C. Ma Concepción Cornejo Oliver Directora General de Representación Jurídica de Niñas Niños Adolescentes de la Procuraduria Federal de Protección de Niñas Niños y Adolescentes del Sistema Nacional para el Desarrollo Integral de la Familiar vs. Huerta Cervantes Agustín Yariv y Hernández Casco Ana Laura. Controversias del Orden Familiar 1 Acdo. Núm. Exp. 287/2018.
Carraro Tapia Benita Yolanda su Sucesión. Sucesorio Familiar 1 Acdo. Núm. Exp. 1883/2024.
Castro Pérez Francisco Raúl vs. Quezada Cruz Kimberly. Controversias del Orden Familiar 1 Acdo. Núm. Exp. 1643/2024.
Cortés Márquez Irma Alejandra vs. Jiménez Flores Jonathan Antonio. Ord. Civil Familiar 2 Acdos. en Exhorto. Núm. Exp. 3695/2024.
Cruz Rodríguez Yomali Angélica vs. Salazar Aquino Miguel Ángel. Controversias del Orden Familiar 1 Acdo. Núm. Exp. 1965/2024.
Delgado Ramos Martín Salvador vs. Cruz Macías Sandra Eloísa. Controversias del Orden Familiar 1 Acdo. en Exhorto. Núm. Exp. 2071/2024.
Franco Gonzálezx José Carmen. Juris. Voluntaria Familiar 1 Acdo. Núm. Exp. 1993/2024.
Fuente Escudero Antonio su Sucesión. Sucesorio Familiar 1 Acdo. Núm. Exp. 901/2024.
Fuentes Cortés Pamela Marisol vs. Cabrera Macías José Guillermo. Ord. Civil Familiar 1 Acdo. en Exhorto. Núm. Exp. 1995/2024.
Fuentes San Pablo José Luis su Sucesión. Sucesorio Familiar 1 Acdo. Núm. Exp. 959/2024.
Gamez Castillo Lidia Alejandra vs. Barbosa García Jorge. Ord. Civil Familiar 1 Acdo. en Exhorto. Núm. Exp. 2009/2024.
Gonalez Juárez María Esther vs. Esquivel Martínez Jorge. Especial Familiar 1 Acdo. en Exhorto. Núm. Exp. 2065/2024.
González García Nancy vs. Castañón Vera Alberto Jonathan. Especial Familiar Billete. 1 Acdo. Núm. Exp. 1143/2023.
Guerrero Mendoza Teresa Miriam vs. García Hernández Enrique. Especial Familiar 1 Acdo. Núm. Exp. 751/2014.
Hernández Venegas Sabino. Sucesorio Familiar 2 Acdos. Núm. Exp. 73/1988 Vía de Apremio.
López Reyes Julio César vs. Pérez Durán Norma Patricia. Especial Familiar 1 Acdo. en Exhorto. Núm. Exp. 2083/2024.
Macedo Cuéllar Sandra vs. Raciti Marcelo. Controversias del Orden Familiar 1 Acdo. en Exhorto. Núm. Exp. 2105/2024.
Martínez Gutiérrez Mayela vs. Miranda Mondragón Aarón. Especial Familiar Dada Cuenta. 1 Acdo. en Incidente. Núm. Exp. 447/2015 Inc. de Fijación Def. Guarda y Custodia.
Martínez Pujol Diego Mauricio. Controversias del Orden Familiar 1 Acdo. Núm. Exp. 253/2022 Bis. 1.
Mateos Aguilar Erendira vs. Castillo Vázquez Óscar Iván. Controversias del Orden Familiar 1 Acdo. Núm. Exp. 1303/2024.
Méndez Vargas Athziri Daniela vs. Figueroa Hernández Marcos. Controversias del Orden Familiar Billete. 1 Acdo. Núm. Exp. 427/2017.
Morales Becerril Julia Samantha vs. Hernández González Jonathan Abraham. Controversias del Orden Familiar 1 Acdo. Núm. Exp. 1575/2024.
Muñoz Marcial Juan Carlos vs. Angulo Cedillo Mónica Gabriela. Especial Familiar Billete. 1 Acdo. Núm. Exp. 983/2023.
Nájera Aldana Paulina vs. Nájera Chirino Luis Froylan. Controversias del Orden Familiar 1 Acdo. en Incidente. Núm. Exp. 67/2023 Cancel. de Pensión Alimenticia.
Núñez Prieto José Francisco vs. Quesada Ortiz Gabriela. Especial Familiar Amparo. 1 Acdo. en Amparo. Núm. Exp. 2863/2024 Amparo 955/2024- V.
Núñez Ornelas Leoncio. Sucesorio Familiar 1 Acdo. en Incidente. Núm. Exp. 1387/2009 Inconformidad y Oposición Al Inventario y Avaluos.
Ponce Solorio Francisco vs. Rodríguez Inés María del Rosario. Especial Familiar Billete. 2 Acdos. Núm. Exp. 1905/2015 Tomo II.
Ruíz Moreno Bertha. Controversias del Orden Familiar Amparo. 1 Acdo. en Amparo. Núm. Exp. 2095/2017 Amparo 375/24.
Sánchez Roriguez Anna Fabiola. Controversias del Orden Familiar Amparo. 1 Acdo. en Amparo. Núm. Exp. 1219/2022 Amparo 676/24.
Serralde Castro Iván vs. Torres Tapia Elba Idalia. Controversias del Orden Familiar 1 Acdo. Núm. Exp. 681/2024.
Silva Munguía Leopoldo. Controversias del Orden Familiar Amparo. 1 Acdo. en Amparo. Núm. Exp. 299/2021 Amparo 690/23.
Vargas Martínez Miguel Ángel vs. Gama Granados Hilda. Especial Familiar 1 Acdo. Núm. Exp. 1077/2024.
AUDIENCIA
Esparza García Melisa vs. Rojas Velázquez Juan Antonio. Aud. Controversias del Orden Familiar 1 Audiencia. Núm. Exp. 1457/2024.
Fuentes San Pablo José Luis su Sucesión. Aud. Sucesorio Familiar. 1 Audiencia. Núm. Exp. 959/2024.
Macías Cubria María vs. Gallo Cisneros Jse Alberto. Aud. Controversias del Orden Familiar 1 Aud. en Incidente. Núm. Exp. 743/2019 Inc. de Guarda y Custodia.
SENTENCIAS DEFINITIVAS DEL 9 DE DICIEMBRE DEL 2024
García Pérez Zuli Lizbeth vs. Serrano Martínez José Alberto. Controversias del Orden Familiar Sent. Def. 1 Núm. Exp. 117/2024
Gongora Lizama María Bonifacia. Sucesorio Familiar Sent. Def. 1 Núm. Exp. 131/2024 Cuarta Sección
NO PUBLICADOS
López Castillo Bertha Graciela vs. Miranda Hita Eligio. Controversias del Orden Familiar Sent. Def. 1 Núm. Exp. 875/2024
CONCILIADOR POR MINISTERIO DE LEY:lic. Norma Villegas Zamora

SECRETARÍA "B"
ACUERDOS DEL 9 DE DICIEMBRE DEL 2024

Álvarez Katthain Rafael y Otra. Ord. Civil Familiar Billete. 1 Acdo. Núm. Exp. 582/2007.
Avelar Payan Elizabeth Marcela. Sucesorio Familiar Expedientillo. 1 Acdo. Núm. Exp. 640/2017.
Báez Romero Claudia vs. Capilla Muñoz Miguel Ángel. Controversias del Orden Familiar 1 Acdo. Núm. Exp. 2104/2023.
Bahena Vázquez Laura vs. Canelo Soto Manuel. Controversias del Orden Familiar 1 Acdo. Núm. Exp. 494/2015.
Borbolla Romero Paula su Sucesión. Sucesorio Familiar 1 Acdo. Núm. Exp. 1510/2024.

SOLO CONSULTA

Bustamante Sosa Nivia vs. Amaro Cervantes Roberto José. Ord. Civil Familiar Octavo Recurso de Apelación. 1 Acdo. Núm. Exp. 1218/2018.
Canseco Zepeda Vanessa Raquel vs. Rodríguez Gómez Francisco Javier. Especial Familiar 1 Acdo. Núm. Exp. 1918/2015.
Castro Caballero Araceli vs. Pérez Ramírez Luis Guillermo. Controversias del Orden Familiar 1 Acdo. en Incidente. Núm. Exp. 274/2011 Inc. de Pensiones Vencidas y No Pagadas 17 Agosto 23.
Enríquez Jiménez Esther Helga vs. Olvera Ramírez Jesús Alberto. Controversias del Orden Familiar Expedientillo. 1 Acdo. Núm. Exp. 790/2022.
Enríquez Rodríguez Adrián vs. Rodríguez Trejo Lilia Yanett. Controversias del Orden Familiar 1 Acdo. Núm. Exp. 938/2024.
Escobar Trujillo Miguel. Test. 1 Acdo. Núm. Exp. 1496/2004.
Esteves Osorio Wendy Sharon vs. Aguilar Badillo Gilberto. Especial Familiar 2 Acdos. Núm. Exp. 1730/2022.
Fernández Olivera Jade Yazmín Herminia y Miranda Castañeda Luis Gustavo. Controversias del Orden Familiar 1 Acdo. Núm. Exp. 394/2023.
Gándara Mujica Luis Alfonso vs. Martín Palacios Elisabeth. Especial Familiar Expedientillo. 1 Acdo. en Incidente. Núm. Exp. 2166/2019 Inc. de Liquidación de Bienes de la Sociedad Conyugal en Ejecc. de Sent. II.
García Guerrero Gustavo. Juris. Voluntaria Familiar 1 Acdo. Núm. Exp. 134/2023.
García Jesús José Antonio vs. Gallwitz Ballarati Lise. Controversias del Orden Familiar 1 Acdo. Núm. Exp. 734/2020.
García Jesús José Antonio. Controversias del Orden Familiar Amparo. 2 Acdos. en Amparo. Núm. Exp. 734/2020 Amparo 240/24.
Gómez Yerena Blanca Selene Martha vs. López Martínez Ángel. Controversias del Orden Familiar 2 Acdos. en Exhorto. Núm. Exp. 1778/2024.
Gutiérrez Carrera Benjamín su Sucesión. Sucesorio Familiar 1 Acdo. Núm. Exp. 2046/2024.
Gutiérrez Colín Juan vs. Córdova Olguín Mary Cruz. Controversias del Orden Familiar 1 Acdo. en Incidente. Núm. Exp. 1544/2022 Inc. de Ejecución.
Gutiérrez Meza Juan Manuel vs. Claudia Andrea Cruz Baquero. Especial Familiar 1 Acdo. Núm. Exp. 4/2021.
Hernández Danel Salome Arturo su Sucesión. Ord. Civil Familiar 1 Acdo. Núm. Exp. 2250/2023 Secc. II.
Jasso Quintanilla Andrés vs. Carlota Guerrero y Guerrero Corona. Especial Familiar 1 Acdo. en Incidente. Núm. Exp. 1050/1999 Inc. de Cancel. de Pensión Alimenticia.
Jiménez Jiménez Octavio vs. Betanzos Ocadiz Alexa Cristina. Controversias del Orden Familiar 1 Acdo. Núm. Exp. 844/2022.
Jiménez Morales Sonia vs. Aniceto Pérez Domingo. Ord. Civil Familiar 1 Acdo. en Expedientillo. Núm. Exp. 310/2005 Bis. 1.
Leal Trejo José y Otros vs. Int. 1 Acdo. Núm. Exp. 2130/2010.
López Aramburo Rita vs. Felipe de Jesús Cuenca Galván. Controversias del Orden Familiar Comparecencia Emplazamiento. 1 Acdo. Núm. Exp. 1806/2021 Principal.
López González Flora. Sucesorio Familiar 1 Acdo. Núm. Exp. 1188/2019.
Maldonado Hernández Catalina su Sucesión. Sucesorio Familiar 1 Acdo. Núm. Exp. 562/2012.
Marín Palma Luis Roberto vs. Macías Ponce Érika Janett. Especial Familiar 5 Acdos. en Incidente. Núm. Exp. 1824/2023 Inc. de Pensión Alimenticia y Pensión Compensatoria.
Márquez Rodríguez Natalia vs. Sánchez Salazar Aceves Emilio. Controversias del Orden Familiar 1 Acdo. en Incidente. Núm. Exp. 2070/2016 Inc. de Actual. de Pensión Alimenticia.
Morales López Ángel vs. Sandra Iris Gutiérrezsalazar. Controversias del Orden Familiar 3 Acdos. Núm. Exp. 1152/2009.
Morales Martínez Marco Antonio. Sucesorio Familiar 2 Acdos. Núm. Exp. 12/2011 Secc. Segunda.
Morales Martínez Marco Antonio. Test. 1 Acdo. Núm. Exp. 12/2011.
Moreno Bañuelos José Ezequiel Leonardo. Sucesorio Familiar 1 Acdo. Núm. Exp. 780/2021.
Nadi Lach Halina su Sucesión. Sucesorio Familiar 2 Acdos. Núm. Exp. 1328/2024.
Nieto Gómez Ismael vs. Ángeles Santiago Claudia. Controversias del Orden Familiar 1 Acdo. Núm. Exp. 1020/2024.
Oliva Barrios Francisco Sus Sucesión. Sucesorio Familiar Expedientillo. 1 Acdo. Núm. Exp. 1140/2024.
Ortega Rodríguez Andrea vs. Ibarra Morales Víctor Gabriel. Especial Familiar 1 Acdo. Núm. Exp. 970/2021.
Osnaya Zenteno Miguel Ángel vs. Rodríguez Ortega Wendy Sarahid. Especial Familiar 1 Acdo. en Exhorto. Núm. Exp. 1758/2024.
Padilla Santamaría Fernando vs. Maya Franco Lucero. Controversias del Orden Familiar 2 Acdos. Núm. Exp. 1954/2024.
Palma Chávez Alicia Betzabe vs. Rivera Falcón Moisés Abraham. Especial Familiar Billete. 2 Acdos. Núm. Exp. 992/2015.
Quijas Rodríguez María. Test. 1 Acdo. Núm. Exp. 556/2010.
Quintanar Villareal Pedro vs. González Zárate Roxana. Especial Familiar 1 Acdo. en Incidente. Núm. Exp. 846/2020 Inc. de Liquidación de la Sociedad Conyugal II.
Ramírez Cortés Ruth Pamela vs. Tapia Casas Jesús Ángel. Controversias del Orden Familiar Comparecencia de Billete. 1 Acdo. Núm. Exp. 1390/2023.
Ramírez Valencia Adriana Azeret vs. García Arce Juan Rafael. Controversias del Orden Familiar 2 Acdos. Núm. Exp. 1308/2024.
Ramos Vázquez Juan vs. Ruíz Bautista Iliana. Controversias del Orden Familiar 2 Acdos. Núm. Exp. 2028/2023.
Recendiz Correa Vicente su Sucesión. Sucesorio Familiar 1 Acdo. Núm. Exp. 1388/2024.
Richard Damient Thibault vs. Aguilera Santa Ana Martha María. Controversias del Orden Familiar Billete. 2 Acdos. Núm. Exp. 1792/2022 Principal.
Rivas Pérez Laura vs. Castillo Tapia Roberto Ángel. Especial Familiar 1 Acdo. Núm. Exp. 322/2013.
Rodríguez Pérez José Carlos vs. Martínez Castillo Estephania. Controversias del Orden Familiar 4 Acdos. en Incidente. Núm. Exp. 1292/2017 Inc. de Modificación de Guarda y Custodia.
Rodríguez Pérez José Carlos vs. Martínez Castillo Estephania. Controversias del Orden Familiar 1 Acdo. en Otros. Núm. Exp. 1292/2017 Vía de Apremio I.
Rodríguez Trejo Lilia Yanett vs. Enríquez Rodríguez Adrián. Controversias del Orden Familiar 2 Acdos. Núm. Exp. 1635/2024.
Rodríguez Vega Catalina vs. Jorge Alberto Vera Macías. Controversias del Orden Familiar 1 Acdo. en Incidente. Núm. Exp. 2050/2012 Inc. de Aumento de Pensión Alimenticia.
Rodríguez Vega Catalina vs. Jorge Alberto Vera Macías. Controversias del Orden Familiar 1 Acdo. en Incidente. Núm. Exp. 2050/2012 Inc. de Cump. de Pensiones Vencidas y No Pagadas.
Rojas Ortiz Cynthuia vs. Morales Delgado José Alonso. Controversias del Orden Familiar Comparecencia de Billete. 1 Acdo. Núm. Exp. 2166/2023.
Rosario Moreno José vs. Rocha de la Rosa Gabriela. Controversias del Orden Familiar 1 Acdo. Núm. Exp. 1978/2024.
Rosas Ramírez Vianey Lorena vs. Víctor Pérez Hernández. Especial Familiar 1 Acdo. en Incidente. Núm. Exp. 506/2010 Inc. de Pago Pensiones Vencidas y No Pagadas.
Roubal Jakub vs. Paulina Rosas Romero. Especial Familiar 1 Acdo. en Incidente. Núm. Exp. 518/2020 Incidente.
Salas Lara Silvia vs. Domínguez Rivera Arturo. Alim. Comparec. Expedientillo. 1 Acdo. Núm. Exp. 1200/2003.
Sánchez García Juan su Sucesión. Sucesorio Familiar 1 Acdo. Núm. Exp. 1928/2024.
Sánchez Ramírez Gloria vs. Nicolás Pereda Arellano. Controversias del Orden Familiar 1 Acdo. Núm. Exp. 778/2002.
Sotelo Andrade Yéssica Venus vs. Morales Navarro Rodolfo. Cont. Ord. Fam. Expedientillo. 1 Acdo. Núm. Exp. 632/2010.
Tepatlan Martínez Nadia Isela vs. José Marcos Roales González. Controversias del Orden Familiar Segundo Recurso de Apelación. 1 Acdo. en Incidente. Núm. Exp. 594/2020 Inc. de Cambio de Guarda y Custodia y Pensión Alimenticia.
Torres Villanueva Fabiola. Controversias del Orden Familiar Amparo. 1 Acdo. en Amparo. Núm. Exp. 2172/2024 Amparo 976/24.
Valles Sánchez Ricardo vs. María de Los Ángeles Hernández Piña. Especial Familiar Comparecencia de Billete. 1 Acdo. Núm. Exp. 1674/2011.
Vázquez Gutiérrez Bernardo. Sucesorio Familiar 1 Acdo. Núm. Exp. 292/2008.
Velasco Quintero Adriana Ivonne vs. Mares Sosa Manuel Alejandro. Controversias del Orden Familiar 1 Acdo. en Exhorto. Núm. Exp. 1818/2024.
Villagómez Díaz María de Lourdes vs. Notario Público Número 96 del Estado de México. Controversias del Orden Familiar 1 Acdo. en Exhorto. Núm. Exp. 2072/2024.

SOLO CONSULTA
SOLO CONSULTA
SOLO CONSULTA

Zepeda Toriz Cecilia vs. Ávila Zepeda Érika Itzel. Controversias del Orden Familiar Audiencia. 1 Acdo. Núm. Exp. 1722/2024.
Zúñiga Villanueva María Guadalupe su Sucesión. Sucesorio Familiar 1 Acdo. Núm. Exp. 2064/2024.
AUDIENCIA
Constantino López Alexis Hassel vs. Montero Rosas Donaji Yaobe. Controversias del Orden Familiar 1 Audiencia. Núm. Exp. 734/2024.
Gallegos Meza José Antonio vs. Ramos Espinoza Patricia. Especial Familiar. 1 Aud. en Incidente. Núm. Exp. 282/2024 Inc. de Pensión Alimenticia y Guarda y Custodia.
González Hernández María de Jesús su Sucesión. Sucesorio Familiar. 1 Audiencia. Núm. Exp. 1186/2024.
Vázquez Araujo Jason David vs. Miranda Torrres Ana Karen. Controversias del Orden Familiar 1 Audiencia. Núm. Exp. 1830/2024.

SENTENCIAS DEFINITIVAS DEL 9 DE DICIEMBRE DEL 2024

Marrufo Tello Oswaldo. Juris. Voluntaria Familiar Sent. Def. 1 Núm. Exp. 1582/2024
Servín Gómez José Arturo. Juris. Voluntaria Familiar Sent. Def. 1 Núm. Exp. 1562/2024

SENTENCIAS INTERLOCUTORIAS

Gutiérrez Robles Diana Iveth vs. Héctor Javier Flores Nájera. Controversias del Orden Familiar Sent. Interl. 1 Sent. Inter. en Incidente. Núm. Exp. 1570/2004 Inc. de Cancel. de Pensión Alimenticia de Forma Definitiva

EL SECRETARIO DE ACUERDOS
LIC. MARIO ROBLES KOCH

VIGÉSIMO SEGUNDO DE LO FAMILIAR

SECRETARÍA "A"
ACUERDOS DEL 9 DE DICIEMBRE DEL 2024

Álvarez Canelo José Francisco vs. Verónica Celia Encinas González. Especial Familiar Expedientillo. 1 Acdo. Núm. Exp. 941/2015.
Álvarez Servín Brenda vs. Escalona Úribe Gerardo. Controversias del Orden Familiar 4 Acdos. en Otros. Núm. Exp. 2685/2024 Tomo III Principal.
Amézcua Zarco Laura vs. Gaona Sánchez Ernesto. Especial Familiar Programa Audiencia. 1 Acdo. en Incidente. Núm. Exp. 1431/2021 Inc. de Pensión Alimenticia.
Aquino Bautista Karina vs. Hernández López Félix. Controversias del Orden Familiar Expdllo. Exhorto. 1 Acdo. en Exhorto. Núm. Exp. 1919/2024 Remite Juez 7° Familiar del Distrito Judicial Ecatepec, Residencia Coacalco de Berriozabal, Edo Mex-.
Arteaga Trejo Brenda vs. Herrera Rojas Alan Yovani. Controversias del Orden Familiar 1 Acdo. Núm. Exp. 713/2023.
Barrientos Martínez Pável Alan su Sucesión. Sucesorio Familiar Expedientillo. 1 Acdo. Núm. Exp. 1571/2023.
Barrios Robles Ana María vs. De la Vega Llano Antonio Germán. Controversias del Orden Familiar 1 Acdo. Núm. Exp. 845/2022 Tomo II.
Becerril Portilla Ezra vs. Cruz Matías Alitzel. Controversias del Orden Familiar 1 Acdo. Núm. Exp. 2167/2023.
Blade de la Torre Clara Elena. Sucesorio Familiar 1 Acdo. Núm. Exp. 609/2019.
Bolaños Luna Irma Elena vs. Borges Flores Jorge Juan. Controversias del Orden Familiar 1 Acdo. Núm. Exp. 3415/2024 Bis. 1 Antecedente 350/2006.
Casarrubias Aldrete Esther Mariley vs. Vázquez Pacheco Issac. Especial Familiar 3 Acdos. Núm. Exp. 3039/2024 Antecedente 796/2024.
Castañeda Martínez Leonardo su Sucesión. Sucesorio Familiar 1 Acdo. en Cuadernillo. Núm. Exp. 1693/2022 Secc. Cuarta.
Cebada Vázquez Ariel. Controversias del Orden Familiar 1 Acdo. Núm. Exp. 1385/2007 Bis. 1 Inc. Liq S. C.
Chavarría Saldívar José Juan su Sucesión. Sucesorio Familiar 1 Acdo. Núm. Exp. 1369/2024.
Cobos Romero María de Los Ángeles. Sucesorio Familiar 1 Acdo. Núm. Exp. 2115/2019.
Colín Flores Sinforosa su Sucesión. Sucesorio Familiar Expedientillo. 1 Acdo. en Expedientillo. Núm. Exp. 1285/2024 Expedientillo.
Coyotl Ariza Claudia vs. De Jesús Cuéllar Josué. Especial Familiar 1 Acdo. Núm. Exp. 351/2024.
Dorado Pineda Mirna Estefania. Juris. Voluntaria Familiar 1 Acdo. Núm. Exp. 2925/2024 Interdicción Antecedente 1476/2021.
Echenique Macías Gabriela Josefina vs. Robert Valensi y/o Robert Valensi Gómez. Controversias del Orden Familiar 1 Acdo. en Amparo. Núm. Exp. 1471/2015 Cuad. de Amp. 949/2024- IV.
Elizondo Arrioja Erick Armando su Sucesión. Sucesorio Familiar 1 Acdo. Núm. Exp. 1281/2023.
Ferrari Nicola su Sucesión. Sucesorio Familiar Sala Modifica Auto 17/Octubre/2024. 1 Acdo. Núm. Exp. 1833/2024.
Flores Luna Andrea Jimena vs. Medina Manrique Ernesto. Controversias del Orden Familiar 1 Acdo. Núm. Exp. 1805/2024.
Flores Montiel Lucio. Int. 2 Acdos. Núm. Exp. 657/2004.
Flores Resendes Francisco Javier vs. De la Paz Cruz Beatriz Olimpia. Especial Familiar 1 Acdo. Núm. Exp. 2747/2024 Antecedente 954/2024.
Frydman Schwartzman Paul Daniel vs. Serur Sitton Raquel. Especial Familiar 1 Acdo. Núm. Exp. 707/2022 Tomo II.
García Flores Paula su Sucesión. Sucesorio Familiar Acept. y Protesta Cargo de Albacea. 1 Acdo. Núm. Exp. 1671/2024.
García García Érica vs. Espinoza Franco Demetrio. Especial Familiar 1 Acdo. Núm. Exp. 1041/2024.
García Zavala Héctor Raymundo vs. Rodríguez Portos Yoame. Especial Familiar Expdllo. Autos Tercera Sala Familiar. 1 Acdo. en Incidente. Núm. Exp. 2135/2022 Inc. de Consecuencias Inherentes Al Divorcio.
Gómez García Guillermo. Sucesorio Familiar 1 Acdo. Núm. Exp. 1469/2006.
Gómez Ocampo Berenice de Los Dolores. Sucesorio Familiar 1 Acdo. en Cuadernillo. Núm. Exp. 753/2019 Secc. Segunda.
Gómez Serrano Héctor Antonio vs. Nagel Cortés Cadena. Ejec. Merc. 1 Acdo. Núm. Exp. 475/2005.
Gómez y Rodríguez Matilde Marcela. Sucesorio Familiar Expedientillo. 1 Acdo. en Cuadernillo. Núm. Exp. 273/2019 Secc. Segunda.
González Fuentes Edith. Sucesorio Familiar 1 Acdo. en Cuadernillo. Núm. Exp. 1299/2019 Secc. Cuarta.
González Molina Claudia Liz vs. Tejeda Vázquez Mario. Controversias del Orden Familiar 1 Acdo. Núm. Exp. 1939/2024.
Guzmán Luna Guadalupe Itzel vs. Navarrete Campos Eliel. Controversias del Orden Familiar 1 Acdo. Núm. Exp. 183/2024.
Hernández García Rodolfo. Int. Expedientillo. 1 Acdo. Núm. Exp. 9/2008.
Ibarra Juárez Floriberta su Sucesión. Sucesorio Familiar 1 Acdo. Núm. Exp. 89/2024.
Iglesias Ramos Marisela vs. Amador Torres Robrto. Especial Familiar 1 Acdo. en Incidente. Núm. Exp. 2053/2024 Inc. de Liquidación de la Sociedad Conyugal I.
Jiménez Flores Francisca su Sucesión. Sucesorio Familiar 1 Acdo. Núm. Exp. 1387/2024.
Jiménez García Carlota vs. Manuel Alea Moral. Alim. Comparec. Expedientillo. 1 Acdo. Núm. Exp. 1941/2009.
Jiménez Paredes Jesús Alberto su Sucesión. Sucesorio Familiar 1 Acdo. Núm. Exp. 2145/2023.
Llanos Molina Ernesto vs. María Elena Arellano Morán. Especial Familiar Cuad. de Apelación. 1 Acdo. Núm. Exp. 1279/2018.
Loza Trejo José Guillermo vs. López Romero María Isabel. Especial Familiar 1 Acdo. en Incidente. Núm. Exp. 3143/2024 Inc. de Visitas y Convivencias.
Martínez Bourguet César. Sucesorio Familiar 1 Acdo. Núm. Exp. 321/2024.
Mejía Carrillo Nayeli del Carmen vs. Rodrigo Ramírez Valdivia. Especial Familiar 2 Acdos. Núm. Exp. 481/2018.
Mendoza Estrada Miguel Ángel vs. Barranco Mendoza Elysa. Controversias del Orden Familiar 3 Acdos. Núm. Exp. 3013/2024.
Miranda Cerrillo Ernesto Martín vs. Serratos Rodríguez Lorena. Sucesorio Familiar 1 Acdo. en Incidente. Núm. Exp. 2343/2024 Inc. de Modificación de Convenio.
Morales Reséndiz José Luis vs. Trejo Rojas Margarita. Especial Familiar Exhorto. 1 Acdo. en Exhorto. Núm. Exp. 3381/2024 Remite Juez 2° Civil y Familiar del Distrito Judicial de Ixmiquilpan, Estado de Hidalgo.
Moreno Campos Manuel. Sucesorio Familiar Expedientillo. 1 Acdo. Núm. Exp. 643/2003.
Navarro Archundia Ubaldo su Sucesión. Sucesorio Familiar 1 Acdo. Núm. Exp. 709/2024.
Ojeda Sánchez Lizbeth vs. Mayoral Bonilla Miguel Ángel. Controversias del Orden Familiar Exhorto. 1 Acdo. en Exhorto.

SOLO CONSULTA

Núm. Exp. 3359/2024 Remite Juez 3° Familiar del Distrito Judicial de Nezahualcóyotl, Estado de México.
Osnaya Carranza Josefina su Sucesión. Sucesorio Familiar Expedientillo. 1 Acdo. Núm. Exp. 47/2023.
Pacheco Flores María del Carmen su Sucesión. Sucesorio Familiar 1 Acdo. en Cuadernillo. Núm. Exp. 25/2023 Secc. Tercera.
Pichardo Romero María del Pilar vs. Ángel Ruíz Cruz. Esp. Hip. Expedientillo. 1 Acdo. Núm. Exp. 629/2009.
Ramírez Jaramillo Aline vs. Blanco Martínez Leonardo. Especial Familiar 1 Acdo. Núm. Exp. 2497/2024 Antecedente 1032/2024.
Rebollo Ibáñez Fernando vs. Ramírez Monroy Mariana Sacnite. Especial Familiar 1 Acdo. Núm. Exp. 2521/2024 Antecedente 980/2024.
Reyes Martínez Guillermina su Sucesión. Sucesorio Familiar 1 Acdo. Núm. Exp. 1987/2024.
Rodríguez Fuentes Alma Nayeli vs. Javier Calderón Moreno. Controversias del Orden Familiar 1 Acdo. Núm. Exp. 103/2020.
Rojas Gil Andrea. Sucesorio Familiar 1 Acdo. Núm. Exp. 855/2017 Bis. 4 Sec II.
Rojas y Ortega Javier su Sucesión. Sucesorio Familiar 2 Acdos. Núm. Exp. 2495/2024 Antecedente 952/2024.
Romero Zepeda Omar Alejandro vs. Arrutia Rosales Sandra Paola. Especial Familiar 1 Acdo. Núm. Exp. 733/2024.
Sainos Martínez Aurelio su Sucesión. Sucesorio Familiar 1 Acdo. en Otros. Núm. Exp. 3509/2024 Secc. Segunda.
Salinas Hernández Juan Carlos. Sucesorio Familiar 1 Acdo. Núm. Exp. 2223/2024 Antecedente 1920/2018.
Sánchez Ramírez Hilario vs. Sánchez Lima Ana Rosa. Controversias del Orden Familiar 1 Acdo. Núm. Exp. 1533/2022.
Santiago Sánchez Rafael vs. Juárez Espinosa Brenda Antonia. Especial Familiar 1 Acdo. Núm. Exp. 55/2024.
Serralde Enríquez Carlos vs. Torres Santiago Nancy. Controversias del Orden Familiar 1 Acdo. Núm. Exp. 1961/2024.
Torres Arenas María del Carmen vs. Torres Arenas José Félix y Otros y Sevillano González Francisco Jacobo. Ord. Civil Familiar 2 Acdos. Núm. Exp. 3596/2024 Exp. que Se Acumula Al Exp. 1551/2023.
Vázquez Marcial Rosalba vs. Gutiérrez Lago Ismael. Controversias del Orden Familiar 1 Acdo. Núm. Exp. 2525/2024 Antecedente 1060/2024.
AUDIENCIA
Alamillo Hernández Santiago su Sucesión. Información Testim. 801 Sucesorio Familiar. 1 Audiencia. Núm. Exp. 377/2024.
Vargas Díaz María Teresa su Sucesión. Información Testim. 801 Sucesorio Familiar. 1 Audiencia. Núm. Exp. 1215/2024.

LA SECRETARIA DE ACUERDOS
LIC. ROSA MARÍA RAMÍREZ CARDOSO

SECRETARÍA "B"
ACUERDOS DEL 9 DE DICIEMBRE DEL 2024

Ábrego Delgadillo María Isabel vs. Vega Rodríguez J Jesús. Especial Familiar Expdllo. 1 Acdo. Núm. Exp. 826/2024.
Alfaro Rodríguez Alfonso su Sucesión. Sucesorio Familiar 1 Acdo. en Otros. Núm. Exp. 3196/2024 Secc. Cuarta.
Arias Esquivel Luz María su Sucesión. Sucesorio Familiar 1 Acdo. Núm. Exp. 98/2024.
Arias Ruíz Jazmín vs. Flores López Alberto. Controversias del Orden Familiar 1 Acdo. Núm. Exp. 1674/2024.
Ayala Tapia Angélica María vs. Manzano Godínez Octavio. Controversias del Orden Familiar 1 Acdo. en Incidente. Núm. Exp. 856/2008 Inc. de Pago de Pensiones Vencidas y No Pagadas.
Benítez Escobar Mónica María Fernanda vs. Ulises Jonathan Corte Vázquez. Controversias del Orden Familiar 1 Acdo. en Expedientillo. Núm. Exp. 556/2009.
Cabañas Blasio Pascual Lenin vs. Jasso Grifaldo Nayelly. Controversias del Orden Familiar 1 Acdo. Núm. Exp. 336/2022.
Cabrera Gomora Araceli vs. Nolasco Aguilar José Luis. Controversias del Orden Familiar Juzgado 39. 1 Acdo. Núm. Exp. 3436/2024.
Carranza Garza Diana Paola vs. Venegas Torres Nicolás Alberto. Especial Familiar 1 Acdo. Núm. Exp. 664/2024.
Colín Lara Andrés. Sucesorio Familiar 1 Acdo. Núm. Exp. 1980/2018 Secc. IV.
Corona Nabor Salvador vs. Hernández Uresti Alma Cruz. Especial Familiar 1 Acdo. Núm. Exp. 888/2024.
Escobedo Nezahualcóyotl Anaid vs. Cortés Palma Carlos. Controversias del Orden Familiar 1 Acdo. en Incidente. Núm. Exp. 2092/2024 Inc. de Modificación de la Guarda y Custodia Segundo Tomo II.
Espinosa Nava Ameyali Fujiko vs. Héctor Francisco Orla Rodríguez. Controversias del Orden Familiar Expdllo. 1 Acdo. Núm. Exp. 1612/2012.
Esqueda Nava Sonia. Sucesorio Familiar 1 Acdo. Núm. Exp. 2242/2017.
Fernández Pacheco Elizabeth Adriana vs. Salvador Sánchez Gálvez. Controversias del Orden Familiar Expdllo. 1 Acdo. Núm. Exp. 52/2021.
Fierro Velázquez Rubén vs. Rivera Romero Érika María. Especial Familiar 1 Acdo. Núm. Exp. 920/2024.
Flores Mendoza María Elena su Sucesión. Sucesorio Familiar 1 Acdo. Núm. Exp. 3520/2024.
García Butron Laura Margarita su Sucesión. Sucesorio Familiar Juzgado 39. 1 Acdo. Núm. Exp. 3536/2024.
García Colin Bernardo y Otros vs. García Vázquez Antonio. Ord. Civil Familiar Juzgado 39. 1 Acdo. Núm. Exp. 3461/2024.
García Ramírez Serapia su Sucesión. Sucesorio Familiar Juzgado 39. 1 Acdo. Núm. Exp. 2396/2024.
García Vázquez Antonio. Int. Juzgado 39. 2 Acdos. Núm. Exp. 3392/2024.
Gómez Álvarez Pablo vs. Núñez Rebolledo Lucía. Especial Familiar 1 Acdo. en Incidente. Núm. Exp. 888/2023 Inc. Regular Las Consecuencias Inherentes Al Divorcio.
Gómez Álvarez Pablo vs. Núñez Rebolledo Lucía. Especial Familiar 1 Acdo. en Incidente. Núm. Exp. 888/2023 Tomo II Inc. Regular Consecuencias.
Gómez Fernández Natalia vs. Francisco Javier Prieto. Ord. Merc. Expdllo. 1 Acdo. Núm. Exp. 824/2000.
González García María Rosalba vs. Uribe Pérez Arturo. Especial Familiar 1 Acdo. en Incidente. Núm. Exp. 1108/2023 Inc. Liquidación de Soc. Conyugal.
González Medina Teodora su Sucesión. Sucesorio Familiar 2 Acdos. Núm. Exp. 144/2024.
González Riubi Elena. Sucesorio Familiar Expdllo. 1 Acdo. en Expedientillo. Núm. Exp. 160/2023.
Gutiérrez Hernández Felipe su Sucesión. Sucesorio Familiar 1 Acdo. Núm. Exp. 1254/2024.
Hernández Hernández Natividad Gorgonio su Sucesión. Sucesorio Familiar 1 Acdo. Núm. Exp. 450/2024.
Hernández Sánchez María Guadalupe vs. González Castañón José Roberto. Controversias del Orden Familiar 1 Acdo. Núm. Exp. 308/2022 Tomo II.
Hernández Tapia David Hugo. Controversias del Orden Familiar 1 Acdo. Núm. Exp. 3126/2024 Tomo II.
Jara Riivera Angélica. Especial Familiar Juzgado 39. 1 Acdo. en Expedientillo. Núm. Exp. 270/2017 Expdllo. Juzgado 39.
Jordán Ríos Elizabeth vs. González Nava David. Controversias del Orden Familiar 1 Acdo. Núm. Exp. 1988/2024.
Librado Vázquez Susana vs. Hernández Sandoval Darío. Controversias del Orden Familiar 1 Acdo. Núm. Exp. 2328/2024.
López Gazcón Valentín Guadalupe. Sucesorio Familiar Expdllo. 1 Acdo. en Otros. Núm. Exp. 3216/2024 Secc. Cuarta.
López Guzmán María de Lourdes vs. Bravo del Muro Juñlian. Controversias del Orden Familiar Expdllo. 1 Acdo. Núm. Exp. 232/2008.
López Leal Lilia vs. Rodarte Espinosa Juan Pablo. Especial Familiar 1 Acdo. Núm. Exp. 872/2022.
López Texta Estefany vs. Juan David Sánchez Cruz. Controversias del Orden Familiar 3 Acdos. Núm. Exp. 1230/2020.
Madrigal Arellano Tairi Alan vs. Correa Santana Nayeli. Controversias del Orden Familiar 2 Acdos. Núm. Exp. 358/2023 Tomo II Principal.
Martínez Ariaz Luz María su Sucesión. Sucesorio Familiar 1 Acdo. Núm. Exp. 724/2023.
Martínez Moncada María Adriana vs. Luis Enrique Silva Nogueras. Especial Familiar 1 Acdo. en Incidente. Núm. Exp. 636/2016 Inc. Consecuencias Inherentes Al Divoricio.
Martínez Sanabria Rutilo vs. González Gaytán Yéssica Rocío. Controversias del Orden Familiar 1 Acdo. Núm. Exp. 1618/2024.
Mata González Inés. Sucesorio Familiar Expdllo. 1 Acdo. Núm. Exp. 2128/2016.
Mejía Ramos Sebastián. Controversias del Orden Familiar 1 Acdo. Núm. Exp. 2024/2024.

SOLO CONSULTA
SOLO CONSULTA
SOLO CONSULTA

Membrillo Pacheco María Graciela vs. Morales Velasco Mario. Especial Familiar Juzgado 39. 1 Acdo. Núm. Exp. 3560/2024.
Mendoza Cervantes Silva vs. José Guadalupe Valadez Espenoza. Alim. Expdllo. 1 Acdo. Núm. Exp. 1628/1999.
Mendoza Hernández Juan vs. Miguel Ángel Arreola Navarro. Esp. Hip. Juzgado 39. 2 Acdos. Núm. Exp. 3406/2024.
Meneses Arenas Felipe vs. Navarro Anaya Marilú. Controversias del Orden Familiar 1 Acdo. Núm. Exp. 1770/2022.
Molina Meza Elifelet vs. Bárcena Galindo José Yovany. Controversias del Orden Familiar 1 Acdo. Núm. Exp. 346/2022.
Mora Pérez José Antonio su Sucesión. Sucesorio Familiar 1 Acdo. Núm. Exp. 1952/2024.
Muriel de la Rosa Augusto José. Juris. Voluntaria Familiar 7 Acdos. Núm. Exp. 294/2024.
Nieto Nieto María Norma vs. Caballero Ramírez Alfredo Esteban. Controversias del Orden Familiar Juzgado 39. 1 Acdo. Núm. Exp. 3452/2024 Tomo II.
Ortiz Macedo Víctor. Sucesorio Familiar Expdllo. 1 Acdo. en Expedientillo_Expediente_No_Conocido. Núm. Exp. 2236/2024.
Pérez Pérez María de la Luz vs. Manuel Ismael Hernández Ángeles. Alim. Comparec. 1 Acdo. Núm. Exp. 764/2007.
Piccini Pérez María Teresa vs. Solís del Castillo Jorge. Controversias del Orden Familiar Expdllo. 1 Acdo. Núm. Exp. 272/2023.
Piedras Hernández Rufina vs. Rodolfo Hernández Martínez. Esp. Hip. Expdllo. 1 Acdo. Núm. Exp. 148/2003.
Prado Bustamante Esperanza su Sucesión. Sucesorio Familiar 1 Acdo. Núm. Exp. 2394/2024.
Ramírez Martínez Rosa María su Sucesión vs. +. Sucesorio Familiar 1 Acdo. en Otros. Núm. Exp. 2912/2024 Secc. Segunda.
Ramírez Martínez Rosa María su Sucesión. Sucesorio Familiar 1 Acdo. Núm. Exp. 2912/2024.
Sánchez Martínez María del Pilar Araceli vs. Álvarez Gómez José Israel. Controversias del Orden Familiar 1 Acdo. Núm. Exp. 774/2024.
Sánchez Medina Karen Elena vs. Lule González Omar. Controversias del Orden Familiar 1 Acdo. Núm. Exp. 2664/2024 Segundo Tomo del Cuad. Principal.
Sánchez Sánchez Paula su Sucesión. Sucesorio Familiar 1 Acdo. Núm. Exp. 2474/2024.
Schott Hernández María Guadalupe. Especial Familiar 1 Acdo. en Incidente. Núm. Exp. 1654/2015 Bis. 4 Inc. Consec Inherentes Pa.
Silva García Araceli vs. Fernando González Bernal. Alim. 1 Acdo. Núm. Exp. 576/2000.
Solís Martínez Armando su Sucesión. Sucesorio Familiar 1 Acdo. Núm. Exp. 2546/2024 Antecedente 372/2024.
Sotelo Vargas Sara su Sucesión. Sucesorio Familiar 1 Acdo. Núm. Exp. 2966/2024.
Soto Delgadillo Samanta Betzabet vs. Gerardo Martínez Meza. Controversias del Orden Familiar 1 Acdo. Núm. Exp. 1596/2013.
Soto Delgadillo Samanta Betzabet vs. Gerardo Martínez Meza. Controversias del Orden Familiar 1 Acdo. en Incidente. Núm. Exp. 1596/2013 Tomo II Inc. de Cambio de Guarda y Custodia.
Urdiera Ortiz Edilia vs. Juan Fernando Hernández Lozano. Controversias del Orden Familiar 1 Acdo. Núm. Exp. 1192/2020.
Vázquez Méndez Carlos. Sucesorio Familiar Juzgado 39. 1 Acdo. Núm. Exp. 3388/2024.
Vázquez Navarro Anai vs. Ortega Juárez Aldo Aarón. Controversias del Orden Familiar Juzgado 39. 1 Acdo. Núm. Exp. 3414/2024.
AUDIENCIA
Meneses Arenas Felipe vs. Navarro Anaya Marilú. Controversias del Orden Familiar 1 Audiencia. Núm. Exp. 1770/2022.
Olguín Ocampo Pablo. Sucesorio Familiar. 1 Audiencia. Núm. Exp. 516/2021.
Roldán Alfaro Miguel Ángel. Sucesorio Familiar. 1 Audiencia. Núm. Exp. 418/2020.
AUXILIAR POR MINISTERIO DE LEY:
LIC. SILVIA HERNÁNDEZ AGUILAR

VIGÉSIMO TERCERO DE LO FAMILIAR

SECRETARÍA "A"
ACUERDOS DEL 9 DE DICIEMBRE DEL 2024

Aguilar Palacios Wendy Gabriela vs. Christian Padilla Chávez. Controversias del Orden Familiar A. 1 Acdo. Núm. Exp. 273/2023.
Aída Guzmán Camacho vs. Abraham García Hernández. Controversias del Orden Familiar A. 1 Acdo. Núm. Exp. 1609/2022 Tomo II.
Alarcón Nájera Alma Yolanda vs. Carlos Quilpas Yañes. Especial Familiar 1 Acdo. Núm. Exp. 1069/2024.
Almaguer Meave Jorge Julio su Sucesión. Sucesorio Familiar A. 1 Acdo. Núm. Exp. 1361/2021.
Amador Flores Jorge. Sucesorio Familiar A. 1 Acdo. Núm. Exp. 1475/2022.
Angulo de Dios Érika Itzel vs. Miguel Ángel García Martínez. Controversias del Orden Familiar A. 1 Acdo. Núm. Exp. 1965/2023.
Arroyo Reyes Alicia vs. Simitrio Martínez Montalvo. Controversias del Orden Familiar A. 1 Acdo. Núm. Exp. 1823/2024.
Badillo Reyes Aristides vs. Aristides Badillo Gurrola. Controversias del Orden Familiar A. 1 Acdo. Núm. Exp. 2077/2024.
Carmona Mercado Karen Juliet vs. Antonio Rivera Cante. Controversias del Orden Familiar 1 Acdo. Núm. Exp. 2145/2023.
Cortés Mendoza Zenón. Sucesorio Familiar A. 1 Acdo. Núm. Exp. 1507/2024.
Duarte Quezada Omar vs. Fernández González Aída. Controversias del Orden Familiar Rebeldía. 1 Acdo. en Otros. Núm. Exp. 429/2023 Principal Tomo II.
Flores Acosta Guadalupe. Sucesorio Familiar A. 1 Acdo. Núm. Exp. 917/2018.
Flores Hernández Isaías. Sucesorio Familiar A. 1 Acdo. Núm. Exp. 2381/2024.
Flores Jasso Arturo. Sucesorio Familiar L. 1 Acdo. en Otros. Núm. Exp. 759/2023 Secc. Segunda.
Galicia García Miguel Ángel. Sucesorio Familiar L. 2 Acdos. en Otros. Núm. Exp. 1289/2023 Secc. Segunda.
García Contreras Luis. Sucesorio Familiar A. 1 Acdo. Núm. Exp. 2127/2024.
González Flores de Pacheco Alberta Clara. Sucesorio Familiar A. 1 Acdo. en Otros. Núm. Exp. 701/2019 Secc. Cuarta.
Gutiérrez Núñez Miguel Ángel vs. Maydali Mayte Rodríguez Zolorsano. Controversias del Orden Familiar L. 1 Acdo. Núm. Exp. 561/2024.
Herlindo Jardón León. Sucesorio Familiar A. 1 Acdo. Núm. Exp. 97/2021.
Hernández Jiménez Concepción. Sucesorio Familiar L. 2 Acdos. Núm. Exp. 1395/2024.
Hernández Orea Ayetza Jezabel vs. Rafael Hernández Vázquez. Controversias del Orden Familiar A. 1 Acdo. Núm. Exp. 2019/2024.
Hurtado Menindez María de la Paz. Sucesorio Familiar A. 1 Acdo. en Otros. Núm. Exp. 789/2020.
Jiménez López Mónica vs. Juan Ramón Trejo Zamora. Controversias del Orden Familiar A. 1 Acdo. Núm. Exp. 1105/2008.
Juanico Hernández Rey Antonio, Juanico Hernández Daniel Apolobio, Juanico Hernández María Cristina vs. Fortino Agustín Juanico López. Controversias del Orden Familiar 1 Acdo. Núm. Exp. 1309/2024.
Juárez Ruíz Rosa. Juris. Voluntaria Familiar A. 1 Acdo. Núm. Exp. 2045/2024.
Karam Cervantes Christian Israel. Sucesorio Familiar A. 1 Acdo. Núm. Exp. 2363/2024.
Lara Gómez Óscar Noé. Sucesorio Familiar L. 2 Acdos. Núm. Exp. 1917/2016.
López Rodríguez Rafael. Sucesorio Familiar A. 1 Acdo. Núm. Exp. 2375/2024.
Martínez Chávez Patricia Isabel. Sucesorio Familiar A. 1 Acdo. Núm. Exp. 1007/2024.
Martínez Narciooctaavio Cuauhtémoc. Sucesorio Familiar A. 1 Acdo. Núm. Exp. 2357/2024.
Medrano Ocampo Elizabeth. Sucesorio Familiar A. 1 Acdo. Núm. Exp. 741/2024.
Melo Jiménez Mónica Estela vs. Olusola Peter Algbe. Especial Familiar A. 1 Acdo. Núm. Exp. 1381/2015 Tomo II.
Millán Medina Eufemia. Sucesorio Familiar A. 1 Acdo. Núm. Exp. 1915/2013.
Mora Muñoz Ángel. Sucesorio Familiar Admisorio. 1 Acdo. Núm. Exp. 2365/2024.
Morán García Celia. Sucesorio Familiar A. 1 Acdo. Núm. Exp. 2129/2024.

SOLO CONSULTA
SOLO CONSULTA
SOLO CONSULTA

Ojeda Alba Celeste Gabriela vs. Almazán Gutiérrez Cristian Leonardo. Controversias del Orden Familiar a Dada Nueva Cuenta. 1 Acdo. Núm. Exp. 589/2017 Tomom II.
Olvera Hernández Martín. Sucesorio Familiar A. 1 Acdo. Núm. Exp. 1489/2024.
Olvera Lara Deyanira vs. Montes Chávez Jorge Alejandro. Controversias del Orden Familiar A. 1 Acdo. Núm. Exp. 1099/2020 Tomo II.
Ortíz Irigoye Raúl. Sucesorio Familiar A. 1 Acdo. Núm. Exp. 2083/2024.
Ortíz Sánchez Rosa María Elena. Juris. Voluntaria Familiar A. 1 Acdo. Núm. Exp. 733/2024.
Pacheco Garduño Julieta vs. Martín Hernández Fuentes. Controversias del Orden Familiar A. 1 Acdo. Núm. Exp. 923/2024.
Peralta Gómez Iraiz Arlaee vs. César Sánchez Montiel. Controversias del Orden Familiar A. 1 Acdo. Núm. Exp. 1633/2024.
quintos núñez gloria vs. magaly gonzález quintos y alma delia gonzález quintos. controversias del orden familiar familiar a. 1 acdo. núm. exp. 2115/2024.
Ramírez Martínez Pedro. Sucesorio Familiar A. 1 Acdo. Núm. Exp. 1321/2016.
Ramírez Salvador. Sucesorio Familiar Admisorio. 1 Acdo. Núm. Exp. 2361/2024.
Rendón Dircio Aarón. Sucesorio Familiar A. 1 Acdo. Núm. Exp. 401/2019.
Reséndiz Aparicio Yolanda vs. Juan Jesús Reséndiz Aparicio. Controversias del Orden Familiar A. 1 Acdo. Núm. Exp. 1865/2023.
Reyes Herrera Juan. Sucesorio Familiar A. 1 Acdo. Núm. Exp. 267/2020.
Romero Roldán María Elena vs. Javier Alfonso Varela Barraza. Especial Familiar A. 1 Acdo. Núm. Exp. 451/2002.
Santillán Martínez José David. Sucesorio Familiar A. 1 Acdo. en Otros. Núm. Exp. 13/2023 Secc. Segunda.
Sarmiento López Socorro. Sucesorio Familiar 1 Acdo. Núm. Exp. 2153/2024.
Sánchez Sánchez Maira Yareli vs. Juan Carlos Camilo Peña. Controversias del Orden Familiar a Dada Nueva Cuenta. 1 Acdo. Núm. Exp. 1615/2024.
Vaca Ugalde Yael Iván vs. Hoselin Haidee Moreno López. Controversias del Orden Familiar L. 2 Acdos. Núm. Exp. 1477/2024.
Velasco Fiscal María de Jesús vs. Raúl Orlando Seba Hernández. Controversias del Orden Familiar A. 1 Acdo. Núm. Exp. 2187/2023.
Velázquez Hernández Ranulfo. Sucesorio Familiar A. 1 Acdo. Núm. Exp. 1369/2024 Acumulado.
Victoria Pérez Adriana vs. José Juan Gallegos Santoyo. Alim. Comparec. Ml. 1 Acdo. Núm. Exp. 1291/2001.
Zecua Saynes Diuyi Biaani vs. Diana Karen Martínez Contreras. Controversias del Orden Familiar A. 1 Acdo. Núm. Exp. 1695/2024.

NO PUBLICADOS

Cohen Castelán David. Juris. Voluntaria Familiar 1 Acdo. en Otros. Núm. Exp. 2067/2013 Ctas. de Administración 2023.
Cohen Castelán David. Juris. Voluntaria Familiar 1 Acdo. en Otros. Núm. Exp. 2067/2013 Principal Tomo III.
Hinojosa Fuentes de Jesús Ernesto vs. Elva Hinojosa Rosa. Controversias del Orden Familiar a no Publ. 06- 12- 24. 1 Acdo. Núm. Exp. 2351/2024.
Mejía Pareja Misael vs. Mejía Pareja Martina Aurelia su Sucesión. Ord. Civil Familiar 1 Acdo. Núm. Exp. 996/2022.
Mendoza Díaz Pedro Miguel vs. Iris María Gómez Catalan. Especial Familiar 8 Acdos. en Incidente. Núm. Exp. 299/2023 Inc. de Consecuencias Inherentes a la Disol. del Vínculo Matrimonial Tomo VI.
Miguel García Guillermo. Sucesorio Familiar a no Publ. 06- 12- 24. 1 Acdo. Núm. Exp. 2333/2024.
Sánchez Mendoza Armando. Sucesorio Familiar a no Publ. 06- 12- 24. 1 Acdo. Núm. Exp. 1937/2024.
Torres Serrano Leonila. Sucesorio Familiar a no Publ. 06- 12- 24. 1 Acdo. Núm. Exp. 79/2016.

AUDIENCIA

Cardoso Villarruel Charly vs. Sandra Nayeli Cueriel Girón. Aud. Especial Familiar. 1 Aud. en Incidente. Núm. Exp. 637/2024 Inc. de Pago de Una Pensión Alimenticia Def. Mayor a la Pensión Alimenticia Provisional.
Hernández Monroy Guadalupe. Aud. Sucesorio Familiar. 1 Audiencia. Núm. Exp. 2071/2023.
Romero Ramos Karla Daniela vs. Iván Orozco Villalba. Aud. Controversias del Orden Familiar 1 Audiencia. Núm. Exp. 385/2024.

SENTENCIAS INTERLOCUTORIAS

Abúndiz Aguilera José Luz. Sucesorio Familiar Sent. Interl. 1 Núm. Exp. 255/2023

NO PUBLICADOS

Ramírez Vázquez Iván Jaasiel vs. Kimberley Dayana Martínez Carreón. Especial Familiar Sent. Interlocutoria. 1 Núm. Exp. 957/2023

SECRETARIO ACUERDOS POR MINISTERIO DE LEY:
LIC. JANETH HERNÁNDEZ HERNÁNDEZ

SECRETARÍA "B"
ACUERDOS DEL 9 DE DICIEMBRE DEL 2024

Aguilar Flores Cliserio Arturo. Juris. Voluntaria Familiar 1 Acdo. Núm. Exp. 1934/2024.
Aguirre Fuentes Manuel. Sucesorio Familiar 1 Acdo. Núm. Exp. 470/2008.
Arreguín Núñez Cansuelo. Sucesorio Familiar 1 Acdo. Núm. Exp. 2042/2023.
Barrera Ramírez Miriam vs. Alejandro Hernández Pérez. Controversias del Orden Familiar 6 Acdos. Núm. Exp. 166/2023.
Barrios Almazán Agustín. Sucesorio Familiar 1 Acdo. Núm. Exp. 48/2024.
Béjarano Estévez Jacidi Aglael vs. Macedo Hernández Jorge Alejandro. Controversias del Orden Familiar 1 Acdo. Núm. Exp. 742/2014.
Blancas Silva Margarito. Sucesorio Familiar 1 Acdo. Núm. Exp. 2066/2024.
Bojorges Fuentes María Cristina. Juris. Voluntaria Familiar 1 Acdo. Núm. Exp. 2034/2024.
Cardoso Peña Karen Fabiola vs. Zavala Reyes José Antonio Juan. Controversias del Orden Familiar 1 Acdo. Núm. Exp. 456/2024.
Carrillo Ramos Blanca Estela. Sucesorio Familiar 1 Acdo. Núm. Exp. 1054/2024.
Castillo Cabrera Mariana Odette vs. Omar Eduardo Flores Guzmán. Controversias del Orden Familiar 1 Acdo. Núm. Exp. 2318/2024.
Celayo Martínez Fernando vs. Castillo López Jennifer Lizbeth. Especial Familiar 1 Acdo. en Incidente. Núm. Exp. 1946/2019 Inc. de Pensiones Alimenticias Adeudadas.
Cortés Esquivel Sandra Olimpia. Controversias del Orden Familiar 1 Acdo. Núm. Exp. 806/2022.
Domínguez Pérez Nataly Haide vs. Martínez Hernández Óscar. Especial Familiar 1 Acdo. en Incidente. Núm. Exp. 1988/2018 Inc. Cancel. de Visitas y Convivencias.
Díaz Pantaleon Lino vs. María Hermelinda Cisneros Martínez. Especial Familiar 1 Acdo. Núm. Exp. 1576/2023.
Díaz Ramírez Uriel vs. Brenda Itzel Loyola Domínguez. Controversias del Orden Familiar Admisión. 1 Acdo. Núm. Exp. 2350/2024.
Escobar Ramírez Osvaldo Raúl vs. Cariño López Brenda Maleny. Controversias del Orden Familiar 1 Acdo. Núm. Exp. 1278/2021.
Eslava Santana Adrián Gael vs. Adrián Eslava Ávila. Controversias del Orden Familiar 1 Acdo. Núm. Exp. 2166/2024.
Flores Barquin Concepción vs. Joel Márquez Hernández. Controversias del Orden Familiar 1 Acdo. Núm. Exp. 54/2024.
Fuentes García Leopolda. Sucesorio Familiar 1 Acdo. Núm. Exp. 304/2023.
Galán Soto Eva Minerva vs. José de Jesús Mendoza García. Ord. Civil Familiar 1 Acdo. en Exhorto. Núm. Exp. 2090/2024.
García García César vs. Fabiola Gallardo Zamudio. Controversias del Orden Familiar 1 Acdo. Núm. Exp. 320/2023.
García López Irene. Sucesorio Familiar 1 Acdo. Núm. Exp. 1628/2023.
Gaudeaux Guillaume Claude Michel vs. Pablos Saucedo Gabriela. Controversias del Orden Familiar 3 Acdos. Núm. Exp. 758/2020 Tomo 9.
Gómez Quintanar Francisca su Sucesión. Sucesorio Familiar 1 Acdo. Núm. Exp. 1968/2021.
González Orta Rosalba vs. Díaz García Jorge Alonso. Especial Familiar 1 Acdo. Núm. Exp. 276/2013.
González Paulin Mónica Ivette y Ramón Ramos Duarte. Especial Familiar 1 Acdo. Núm. Exp. 788/2003.

SOLO CONSULTA
SOLO CONSULTA
SOLO CONSULTA

Guzmán Cruz Silveria su Sucesión. Sucesorio Familiar 1 Acdo. Núm. Exp. 274/2022.
Guzmán Quezada Raúl vs. María de la Luz Ramona Huerta Castro. Controversias del Orden Familiar 1 Acdo. Núm. Exp. 2316/2024.
Hernández Villavicencio Roberto su Sucesión. Sucesorio Familiar 1 Acdo. Núm. Exp. 544/2022.
Hernández Carranza Daniel vs. Libia Xiumara Cabrera Hernández. Controversias del Orden Familiar Prevención. 1 Acdo. Núm. Exp. 2338/2024.
Hernández Hernández María Guadalupe vs. Obed Omar Pedraza Hernández. Controversias del Orden Familiar Admisión. 1 Acdo. Núm. Exp. 2332/2024.
Hernández Silverio Gloria Beatriz vs. Alfonso Huante Anaya. Controversias del Orden Familiar 1 Acdo. Núm. Exp. 2046/2022.
Jaimes Hernández Rúben vs. Ramírez Sánchez Érika. Especial Familiar 1 Acdo. Núm. Exp. 1210/2020.
Juárez Fuentes Kendra Xochiquetzalli vs. Michael Santos Sánchez. Controversias del Orden Familiar 1 Acdo. Núm. Exp. 1870/2023.
Lecumberri Noriega Elin vs. Ernesto Rodríguez Hernández. Controversias del Orden Familiar 1 Acdo. Núm. Exp. 668/2024.
López González Ruth Belem vs. Hernández Mendoza Salvador. Controversias del Orden Familiar 2 Acdos. Núm. Exp. 338/2014.
Martínez Garduño Susana vs. Alfonso Gutiérrez Mercado. Especial Familiar 1 Acdo. en Incidente. Núm. Exp. 330/2024 Inc. de Consecuencias Inherentes a la Disol. del Vínculo Matrimonial, Guarda y Custodia y P.
Méndez Vázquez Israel vs. Meliza Yaretmi Franco Vélez. Controversias del Orden Familiar Prevención. 1 Acdo. Núm. Exp. 2346/2024.
Montes Romero Margarita. Sucesorio Familiar 1 Acdo. Núm. Exp. 2108/2023.
Márquez Rodríguez Adriana. Sucesorio Familiar 1 Acdo. Núm. Exp. 532/2019.
Ochoa González Manuel, su Suc. Sucesorio Familiar 1 Acdo. Núm. Exp. 1050/1996.
Ortega Franco Naarai. Controversias del Orden Familiar Desechamiento. 1 Acdo. Núm. Exp. 2326/2024.
Ortega Ramírez María de Los Ángeles. Sucesorio Familiar 1 Acdo. Núm. Exp. 2314/2024.
Padilla Urtaza Silvia Quien También Usa el Nombre de Silvia Padilla de López, López Padilla Gustavo Arturo y Agustín López Padilla vs. José Antonio López Padilla, su Suc. Ord. Civil Familiar 1 Acdo. Núm. Exp. 504/2015 Tomo II.
Palomares Hernández Nadia Guadalupe vs. Suárez Sánchez Jairo Martín. Controversias del Orden Familiar Entrega de Billete. 1 Acdo. Núm. Exp. 96/2021.
Pérez Martínez Luis Arturo vs. Pérez Hernández Gabriela. Controversias del Orden Familiar 1 Acdo. Núm. Exp. 1002/2022.
Pérez Moncada Esperanza. Int. 1 Acdo. Núm. Exp. 1406/2005.
Pérez Sánchez Alexis vs. Verónico García Serrano. Especial Familiar 1 Acdo. Núm. Exp. 2030/2023.
Romero Serrano Alejandro vs. Rosas González Karina. Controversias del Orden Familiar 1 Acdo. en Otros. Núm. Exp. 382/2019 Tomo II.
Rosas Reyes Orlando vs. Flores Rosas Cynthia Pamela. Controversias del Orden Familiar 1 Acdo. Núm. Exp. 62/2016.
Saavedra Briceño Alejandra vs. Héctor Aguilar del Valle. Especial Familiar 1 Acdo. Núm. Exp. 846/2015.
Saldaña Moreno María del Socorro. Sucesorio Familiar 1 Acdo. Núm. Exp. 160/2021.
Salinas Garita Adolfo vs. Estefanía García Lara. Controversias del Orden Familiar 1 Acdo. Núm. Exp. 2116/2024.
Sánchez Villarruel Mitzi Thalia vs. Caballero Zamora Miguel. Controversias del Orden Familiar 1 Acdo. Núm. Exp. 440/2022.
Sandoval Reyes María Olivia vs. Juan González Morales. Controversias del Orden Familiar 1 Acdo. Núm. Exp. 1042/2005.
Santoyo y Alferes Emilia. Sucesorio Familiar 1 Acdo. Núm. Exp. 604/2020 Secc. Cuarta.
Simeón Sánchez Érika vs. Ricardo Cortés Torres. Especial Familiar 1 Acdo. en Incidente. Núm. Exp. 1024/2023 Inc. de Incumplimiento y Modificación de Convenio.
Sánchez Alvarado María del Rosario. Juris. Voluntaria Familiar 2 Acdos. Núm. Exp. 426/2021.
Sánchez Andrés María. Sucesorio Familiar 1 Acdo. Núm. Exp. 328/2023.
Toledo Bravo Magali Guadalupe vs. Acosta Reyes Igmacio. Controversias del Orden Familiar 1 Acdo. Núm. Exp. 1512/2023.
Vargas Castillo Porfirio su Sucesión. Sucesorio Familiar 1 Acdo. Núm. Exp. 818/2022.
Vázquez Quiroz Osvaldo Abel vs. Jazmín López Tenorio. Especial Familiar 1 Acdo. en Incidente. Núm. Exp. 204/2021 Inc. de Guarda y Custodia y Pensión Alimenticia.
Vega García Nadia Estefani vs. Jonathan Jovani López Gorostieta. Controversias del Orden Familiar 1 Acdo. Núm. Exp. 1958/2024.
De Matías Sánchez Raúl su Sucesión. Sucesorio Familiar 1 Acdo. Núm. Exp. 2068/2021.
Ávalos Negrete Luis Manuel vs. Irene Janett Castillo Cruz. Controversias del Orden Familiar 1 Acdo. Núm. Exp. 1130/2023.
NO PUBLICADOS
Duprat López Araiza Alicia Alejandra vs. Carlos Gerardo Rangel Senties. Especial Familiar no Publ. del 06- 12- 2024. 1 Acdo. en Incidente. Núm. Exp. 46/2005 Incidente.
Morales García Dulce vs. Francisco Edgar Jiménez Carmona. Controversias del Orden Familiar no Publ. del 06- 12- 2024. 1 Acdo. Núm. Exp. 1222/2024.
Rodríguez Mora María Estela Josefina. Sucesorio Familiar no Publ. del 06- 12- 2024. 1 Acdo. en Otros. Núm. Exp. 1226/2020 Secc. Segunda.
AUDIENCIA
López Paredes Ma. Dolores. Aud. Art. 790 Sucesorio Familiar. 1 Audiencia. Núm. Exp. 1182/2024.
Simeón Sánchez Érika vs. Ricardo Cortés Torres. Aud. Especial Familiar. 1 Aud. en Incidente. Núm. Exp. 1024/2023 Inc. de Incumplimiento y Modificación de Convenio.

SENTENCIAS DEFINITIVAS DEL 9 DE DICIEMBRE DEL 2024

Jiménez Alatriste Ulises vs. María Isabel Carrillo Medina. Especial Familiar Sent. Def. 1 Núm. Exp. 366/2024

SENTENCIAS INTERLOCUTORIAS

Contreras Ruíz Alberto. Sucesorio Familiar Sent. Interl. 1 Núm. Exp. 426/2024
Torres Niño Gabriela. Sucesorio Familiar Sent. Interlocutoria. 1 Núm. Exp. 188/2024

LA SECRETARIA DE ACUERDOS
LIC. JANETH HERNÁNDEZ HERNÁNDEZ

VIGÉSIMO CUARTO DE LO FAMILIAR

SECRETARÍA "A"
ACUERDOS DEL 9 DE DICIEMBRE DEL 2024

Vs. Controversias del Orden Familiar 9 Acdos. Núm. Exp. 2109/2024.
Vs. Controversias del Orden Familiar E. 1 Acdo. en Incidente. Núm. Exp. 2109/2024 Nul. de Emplazamiento.
Abundis Luna Francisco vs. Basurto Gómez Ana Luisa. Especial Familiar 3 Acdos. Núm. Exp. 675/2024.
Abundis Luna Francisco vs. Basurto Gómez Ana Luisa. Especial Familiar E- Dada Cuenta. 6 Acdos. en Incidente. Núm. Exp. 675/2024 para Regular Las Consecuencias Inherentes a la Disulución del Vinculo Matrimonial.
Aguirre Jiménez Desire Itzel vs. Luis Andrés Carranza Sandoval. Controversias del Orden Familiar Expdllo. 1 Acdo. en Expedientillo. Núm. Exp. 95/2020.
Alcantar Munguía Rosa Eugenia vs. Vargas Tolentino Néstor Iván. Controversias del Orden Familiar Billete. 1 Acdo. Núm. Exp. 1190/2024.
Almaraz Campuzano Sayuri Jocelin vs. Ceja Siguenza Juna Carlos. Exh. Familiar Exhorto. 1 Acdo. en Exhorto. Núm. Exp. 1943/2024.
Álvarez Zecua Miguel su Sucesión. Sucesorio Familiar Dada. 1 Acdo. Núm. Exp. 1065/2021.
Andrade Trejo Laura vs. Tlacateca Quintanilla César Leonel. Controversias del Orden Familiar 1 Acdo. Núm. Exp. 2167/2024.
Araiza Quintana Blanca Estela vs. Badillo Corrales Carlos. Controversias del Orden Familiar 1 Acdo. Núm. Exp. 1219/2023.
Arauz Alonso Juana su Sucesión. Sucesorio Familiar 1 Acdo. Núm. Exp. 1321/2024.
Arce Gutiérrez Manuel su Sucesión. Sucesorio Familiar 1 Acdo. Núm. Exp. 1787/2024.
Arroyo Ávila Anabel vs. Espinoza Salas Jorge Armando. Controversias del Orden Familiar 1 Acdo. Núm. Exp. 545/2023.
Ávila Mata Maribel Victoria vs. Castillo Cervantes Israel. Controversias del Orden Familiar Cómputo. 2 Acdos. Núm. Exp. 1267/2024.

SOLO CONSULTA

Ayala Aguilar Gabriela vs. J. Jesús Maldonado Contreras. Controversias del Orden Familiar Expdllo. 1 Acdo. en Expedientillo. Núm. Exp. 1179/2012 Bis. 1.
Barajas Arroyo Rogelio su Sucesión y Barajas Tenorio Rogelio. Sucesorio Familiar 1 Acdo. Núm. Exp. 111/2023.
Beck Galán Yadira Mariana vs. Gutiérrez Bayardi José Alfredo. Controversias del Orden Familiar 1 Acdo. Núm. Exp. 1101/2021.
Bermeo Paz Pablo. Int. 1 Acdo. Núm. Exp. 999/1993.
Caamaño Uribe Miguel. Sucesorio Familiar 2 Acdos. Núm. Exp. 57/2018.
Caballero Santillaqm Olga. Sucesorio Familiar 1 Acdo. Núm. Exp. 1969/2014.
Cabrera Marquina Yolanda vs. Ansberto Martínez Mendoza. Controversias del Orden Familiar 1 Acdo. Núm. Exp. 333/2012.
Campos Díaz Blanca Azucena vs. Díaz Pardo José Carlos. Controversias del Orden Familiar 1 Acdo. Núm. Exp. 1959/2022.
Carrasco Ruíz Julio César vs. Vargas Ramírez Deercy Juliet. Especial Familiar 1 Acdo. Núm. Exp. 923/2024.
Carrillo Yáñez Rosalía vs. López Hernández Manuel. Especial Familiar 4 Acdos. Núm. Exp. 317/2024.
Cassab Charabati Víctor su Sucesión. Sucesorio Familiar 1 Acdo. en Otros. Núm. Exp. 347/2022 Secc. Segunda.
Castelon Velázquez Filiberto su Sucesión. Sucesorio Familiar 1 Acdo. Núm. Exp. 281/2024.
Castillo Blanco Ma. del Carmen. Sucesorio Familiar Expdllo. 1 Acdo. en Expedientillo. Núm. Exp. 13/2016.
Castro Chávez Alberto Miguel su Sucesión y Beltrán Chavarría Heidy. Sucesorio Familiar 1 Acdo. en Otros. Núm. Exp. 1645/2022 Secc. Segunda.
Catarino Zamora Gerardo vs. Flores García Gala Paloma. Controversias del Orden Familiar 2 Acdos. Núm. Exp. 1697/2021.
Clouthier Carrillo Eric Enrique. Juris. Voluntaria Familiar 1 Acdo. Núm. Exp. 2343/2015.
Cuéllar Miranda Ernesto Armando y Otro. Div. Vol. 1 Acdo. Núm. Exp. 319/1992.
Delgadillo Quintero José Juan su Sucesión. Sucesorio Familiar 1 Acdo. Núm. Exp. 843/2024.
Espinosa de Los Monteros Carrillo Noemí vs. Jair Ulises Chávez Aguirre. Especial Familiar 1 Acdo. en Incidente. Núm. Exp. 1065/2018 Cambio de Guarda y Custodia.
Fonseca Velázquez Santiago su Sucesión. Sucesorio Familiar 1 Acdo. Núm. Exp. 167/2024.
Francisco Manzo Lucila vs. Heriberto Gines Flores. Especial Familiar 1 Acdo. en Incidente. Núm. Exp. 1927/2017 Inc. de Reconoc. Al Derecho de Compensación Patrimonial.
Galicia Cortés Adriana Guadalupe vs. Ignacio Natan Hernández Ocejo. Controversias del Orden Familiar 2 Acdos. Núm. Exp. 1701/2019 Tomo II.
Galindo García Laura vs. Sergio David Gutiérrez Gómez. Controversias del Orden Familiar 1 Acdo. Núm. Exp. 493/2020.
García Aranda Viridiana vs. Álvarez Benítez Guillermo. Controversias del Orden Familiar 1 Acdo. Núm. Exp. 1329/2024.
García López Marlene vs. Ibáñez Mijangos Bruno. Controversias del Orden Familiar 1 Acdo. Núm. Exp. 1871/2024.
García Salcedo José Hugo Germán vs. Loria Cuevas Mariana. Controversias del Orden Familiar 2 Acdos. Núm. Exp. 1691/2023.
García Sánchez José Salome su Sucesión. Sucesorio Familiar 2 Acdos. Núm. Exp. 1127/2024.
Gil Hernández Margarita. Sucesorio Familiar 1 Acdo. en Incidente. Núm. Exp. 957/2020 Remoción de Albacea.
Glass Batke Guido Gert su Sucesión. Sucesorio Familiar 2 Acdos. Núm. Exp. 1501/2024.
Gómez Sánchez Amparo Lucecita vs. Efrén Alvarado Perea. Especial Familiar 1 Acdo. en Incidente. Núm. Exp. 239/2021 Incdente de Incremento de Pensión Alimenticia.
Gómez Sánchez Amparo Lucecita vs. Efrén Alvarado Perea. Especial Familiar 1 Acdo. en Incidente. Núm. Exp. 239/2021 Inc. de Modificación de Convenio.
González Gómez Benjamín vs. Butron Juárez Karen Vianey. Controversias del Orden Familiar Expdllo. 2 Acdos. en Expedientillo. Núm. Exp. 1815/2023.
González López Martha su Sucesión. Sucesorio Familiar 1 Acdo. Núm. Exp. 251/2024.
González Rodríguez Clara su Sucesión. Sucesorio Familiar 1 Acdo. Núm. Exp. 1209/2024.
Gutiérrez Rangel Samantha vs. Santos Frías Efraín. Controversias del Orden Familiar Cómputo. 2 Acdos. Núm. Exp. 1535/2024.
Hernández Noveron Leslie Priscila y Pedro Santiago Jesús Alejandro. Controversias del Orden Familiar 1 Acdo. Núm. Exp. 2119/2024.
Hernández Olmos María Sabina vs. Galicia Domínguez Alfonso. Controversias del Orden Familiar 1 Acdo. Núm. Exp. 907/2024.
Hurtado Chávez Estefany Naomi vs. López Mendoza Axel. Controversias del Orden Familiar 1 Acdo. Núm. Exp. 1391/2023.
Infante Reyes Cyntia vs. Arroyo Lozada Julio. Controversias del Orden Familiar 1 Acdo. Núm. Exp. 1785/2022.
Jiménez Santiago Eva Mitzi vs. Molotla Galicia José Luis. Controversias del Orden Familiar 1 Acdo. Núm. Exp. 87/2024.
Jiménez Villanueva Olga Rebeca vs. Guillermo Jiménez Ruíz. Controversias del Orden Familiar 1 Acdo. en Incidente. Núm. Exp. 915/2020 Inc. de Reduc. de Pensión Alimenticia de Guillermo Jiménez Ruíz.
Kleyff Berdowsky Karen vs. Cassab Charabati Víctor. Ord. Civil Familiar 2 Acdos. Núm. Exp. 1607/2024.
Lastire Gómez María Angélica vs. Víctor Ernesto Valencia Garibay. Controversias del Orden Familiar 2 Acdos. en Incidente. Núm. Exp. 1989/2019 Modificación de Cantidad Liquida a Porcentaje y su Incremento de Pago de Pensión Alimenticia.
Lechuga Gutiérrez Leonel Eduardo su Sucesión. Sucesorio Familiar 1 Acdo. Núm. Exp. 1241/2024.
León Barragán Mónica vs. Chávez Acosta Rafael. Especial Familiar 1 Acdo. Núm. Exp. 2055/2012.
Leyva Sandoval Mariana Metzeri vs. Martín Vaca Olvera. Controversias del Orden Familiar 1 Acdo. en Incidente. Núm. Exp. 1/2020 Cambio de Guarda y Custodia y Cancel. de Pensión.
Lidia Ivon Tavera Cortez vs. Tavera Cortez José Manuel. Controversias del Orden Familiar Expdllo. 1 Acdo. en Expedientillo. Núm. Exp. 459/2024.
Linares Silva Danica Xocotzin vs. Gutiérrez Veraza Óscar Marcelo. Controversias del Orden Familiar 1 Acdo. Núm. Exp. 1729/2024.
López Embriz Andrea Yesenia vs. Gutiérrez Acosta Luis Enrique. Controversias del Orden Familiar 1 Acdo. Núm. Exp. 2281/2024.
Marroquín Garza Alonso. Controversias del Orden Familiar 3 Acdos. en Expedientillo. Núm. Exp. 1369/2022.
Martínez Mazas María del Carmen Soledad. Sucesorio Familiar 1 Acdo. Núm. Exp. 887/2021.
Medina Pardo Itzel Yanai vs. Iván Colar Montes de Oca. Controversias del Orden Familiar 1 Acdo. en Incidente. Núm. Exp. 1557/2019 Cambio de Guarda y Custodia.
Medina Pardo Itzel Yanai vs. Iván Colar Montes de Oca. Controversias del Orden Familiar 2 Acdos. en Incidente. Núm. Exp. 1557/2019 Susp. y Modificación de Régimen de Visitas y Convivencias.
Membrillo Peñaloza Fausto vs. Olmos Barzalobre María Sarai. Controversias del Orden Familiar Cómputo. 2 Acdos. Núm. Exp. 673/2024.
Mendoza Chavarría Griselda vs. Barrios Jaimes José Francisco. Controversias del Orden Familiar 1 Acdo. Núm. Exp. 1381/2023.
Mendoza Hernández Ana Rosa vs. Laguna Berber Jaime. Controversias del Orden Familiar 2 Acdos. Núm. Exp. 1487/2022.
Milian Baza Patricia vs. García Valbuena Raúl Vicente. Controversias del Orden Familiar Expdllo. 1 Acdo. en Expedientillo. Núm. Exp. 139/2022.
Miranda Pérez Noemí vs. José Alfredo Álvarez García. Especial Familiar 1 Acdo. Núm. Exp. 423/2021.
Olvera Andrade Silvia vs. Romero Campos Jonathan. Controversias del Orden Familiar Cómputo. 2 Acdos. Núm. Exp. 2049/2024.
Olvera Hidalgo Iván Benjamín vs. Olvera Hidalgo. Sucesorio Familiar 1 Acdo. en Cuadernillo. Núm. Exp. 297/2019 Secc. Segunda.
Olvera Hidalgo Iván Benjamín. Sucesorio Familiar 1 Acdo. Núm. Exp. 297/2019.
Olvera Minjares Samantha Narshely vs. Pérez Jiménez Mario. Controversias del Orden Familiar 1 Acdo. Núm. Exp. 601/2023.
Ortega Cuevas Mariana Guadalupe vs. Barrón Cruz Angello Diego. Controversias del Orden Familiar 1 Acdo. Núm. Exp. 1575/2024.
Ortiz Mier Juana vs. Mario Hernández de Vicente. Especial Familiar 1 Acdo. en Incidente. Núm. Exp. 1359/2019 Guarda y Custodia y Alimentos.
Padilla Mejía Guadalupe. Sucesorio Familiar Expdllo. 1 Acdo. en Expedientillo. Núm. Exp. 1313/2024.
Parra Valencia Enrique vs. Irma Rizo Nieto. Especial Familiar Dada Cuenta. 1 Acdo. en Incidente. Núm. Exp. 19/2018 Inc. de Cambio de Guarda y Custodia.

SOLO CONSULTA
SOLO CONSULTA
SOLO CONSULTA

Patiño Gutiérrez Irma vs. Ramírez García Juan Eduardo. Controversias del Orden Familiar 1 Acdo. Núm. Exp. 1569/2024.
Pedroza Gutiérrez Alejandra Guadalupe vs. Favila Vázquez Isai de Jesús. Controversias del Orden Familiar 2 Acdos. en Incidente. Núm. Exp. 1261/2015 Cump. Al Pago de Pensión Alimenticia.
Pérez Coraza Raquel Ángela vs. Galindo García Juan Luis. Controversias del Orden Familiar 1 Acdo. en Incidente. Núm. Exp. 281/2013 Cancel. de Pensión Alimenticia.
Peña Jiménez Miguel Ángel vs. Walkiria Castañón Guzmán. Especial Familiar 2 Acdos. en Incidente. Núm. Exp. 2259/2019 Modificación de Guarda y Custodia y Cese de Pensión Alimenticia.
Quezada Díaz Andrea y Quezada Díaz Margarita vs. Díaz Hernández Marina. Controversias del Orden Familiar 4 Acdos. Núm. Exp. 363/2024.
Ramírez Cerecero Elia Daniela vs. García Becerra Diego. Controversias del Orden Familiar 3 Acdos. en Expedientillo. Núm. Exp. 1337/2022.
Ramírez Ortiz Abigail vs. Calvo Herrera Iván. Especial Familiar 1 Acdo. en Incidente. Núm. Exp. 507/2024 Pensión Alimenticia, Pago de Pensión Retroactiva y Guarda y Custodia.
Ramos Aguilera Paola vs. Javier Acosta Becerril. Convencional O. Preferente Mercantil 1 Acdo. en Expedientillo. Núm. Exp. 569/2012.
Rangel Sánchez Sarah vs. Lozano Beltrán Alejandro. Controversias del Orden Familiar 2 Acdos. Núm. Exp. 729/2014 Tomo II.
Ríos Martínez Michelle Monserrat vs. Ciriaco Neyra Antonio Alejandro. Controversias del Orden Familiar 1 Acdo. Núm. Exp. 1411/2023.
Rivera Rodríguez Guillermo Alejo vs. Benigno Raúl Rivera Rodríguez. Ord. Civil Familiar 1 Acdo. Núm. Exp. 2005/2019.
Rivera Santacruz Adriana vs. Santiago Padilla Flores. Especial Familiar Cómputo. 2 Acdos. en Incidente. Núm. Exp. 1369/2016 Modificación de Domicilio.
Rodríguez García Jesús Horacio vs. Silva González Osiris. Especial Familiar 1 Acdo. Núm. Exp. 849/2024.
Romero Osnaya Jorge Guadalupe vs. Ávila Jiménez Maricela. Especial Familiar 1 Acdo. en Incidente. Núm. Exp. 141/2013 Cancel. de Pensión Alimenticia.
Rosas Carbajal Ericka Fabiola vs. José Alberto López García. Controversias del Orden Familiar 1 Acdo. Núm. Exp. 843/2017.
Salazar González Margarita. Esp. Hip. Expdllo. 1 Acdo. Núm. Exp. 1299/2008.
Santillán Rivas Jennifer Melissa vs. Juárez Umbral Arturo Iván. Controversias del Orden Familiar 1 Acdo. en Incidente. Núm. Exp. 1992/2021 Adeudo de Pensión Alimenticia.
Solís Ramírez Angelina. Sucesorio Familiar Expdllo. 1 Acdo. en Expedientillo. Núm. Exp. 27/2017.
Sánchez Pastrana María Teresa vs. Arturo Ortiz Martínez. Especial Familiar 1 Acdo. Núm. Exp. 989/2009.
Treviño Luna Fernando Eduardo vs. Sánchez Mujica María Magdalena. Controversias del Orden Familiar 1 Acdo. Núm. Exp. 1971/2023.
Turrent Hernández María Fernanda vs. González Peredo Edgar. Especial Familiar E. 4 Acdos. Núm. Exp. 71/2024.
Turrent Hernández María Fernanda vs. González Peredo Edgar. Especial Familiar 1 Acdo. en Incidente. Núm. Exp. 71/2024 Inc. de Nul. de Actuaciones-.
Turrent Hernández María Fernanda vs. González Peredo Edgar. Controversias del Orden Familiar Dada Cuenta. 2 Acdos. Núm. Exp. 1965/2024.
Valencia Gómez Elizabeth vs. Pablo Ramírez Sánchez. Especial Familiar 1 Acdo. en Incidente. Núm. Exp. 453/2018 Inc. de Cambio de Guarda y Custodia.
Valle Durán Alma Berenice vs. Rodríguez Rangel Jesús Gerardo. Controversias del Orden Familiar 1 Acdo. en Incidente. Núm. Exp. 271/2005 Cancel. de Pensión Alimenticia.
Villascan González Joel. Juris. Voluntaria Familiar 1 Acdo. Núm. Exp. 789/2019.
Yáñez Juárez Lucía vs. Trejo Yáñez Perla. Controversias del Orden Familiar 1 Acdo. Núm. Exp. 2059/2023.
Zárate Miranda Alberto vs. Alvarado de la Vega Pamela Monserrat. Controversias del Orden Familiar 1 Acdo. Núm. Exp. 471/2022.
AUDIENCIA
Bustos Ordóñez José Antonio su Sucesión. Aud. Sucesorio Familiar. 1 Audiencia. Núm. Exp. 1067/2023.
Escobar Ramírez Monserrat vs. Hernández Hernández Francisco Jesús. Aud. Controversias del Orden Familiar 1 Audiencia. Núm. Exp. 1279/2024.
García Pérez Vicente su Sucesión. Aud. Sucesorio Familiar. 1 Audiencia. Núm. Exp. 1337/2024.
González Montes José Enrique su Sucesión. Aud. Sucesorio Familiar. 1 Audiencia. Núm. Exp. 1829/2023.
Salas Ledesma María Fernanda vs. Rodríguez Piña José de Jesús. Aud. Controversias del Orden Familiar 1 Audiencia. Núm. Exp. 1667/2024.

SENTENCIAS DEFINITIVAS DEL 9 DE DICIEMBRE DEL 2024

García Linares Felícitas. Juris. Voluntaria Familiar Sent. 1 Núm. Exp. 1689/2024

SENTENCIAS INTERLOCUTORIAS

Acosta Hernández Eulalia su Sucesión. Sucesorio Familiar Sent. 1 Sent. Inter. en Incidente. Núm. Exp. 1317/2024 Remoción de Albacea
Castillo Juárez América su Sucesión. Sucesorio Familiar Sent. 1 Núm. Exp. 315/2024

LA SECRETARIA DE ACUERDOS
LIC. SELENE CELESTE ZAMUDIO RODRÍGUEZ

SECRETARÍA "B"
ACUERDOS DEL 9 DE DICIEMBRE DEL 2024

Alba Rodríguez Gerardo. Exh. Familiar Exhorto. 1 Acdo. en Exhorto. Núm. Exp. 2090/2024.
Alcántara Acosta Roberto su Sucesión. Sucesorio Familiar 1 Acdo. Núm. Exp. 1192/2024.
Alfaro Ramírez Yamir Israel vs. Del Orbe González Viridiana. Controversias del Orden Familiar 1 Acdo. Núm. Exp. 1238/2022.
Alvarado Carrillo Griselda su Sucesión. Sucesorio Familiar Nuevo. 1 Acdo. Núm. Exp. 2212/2024.
Amador Estrada Yolanda vs. Gutiérrez Reynoso Germán Martín. Especial Familiar Expedientillo. 1 Acdo. Núm. Exp. 2060/2024.
Amador Tapia Ramón su Sucesión. Sucesorio Familiar 1 Acdo. Núm. Exp. 42/2024.
Aristizabal García Javier Andrés vs. Olmedo Zúñiga Mariana. Controversias del Orden Familiar 1 Acdo. Núm. Exp. 186/2022.
Arrieta Martínez Arlette Olivia vs. Reyes Ávalos José Luis. Controversias del Orden Familiar 3 Acdos. Núm. Exp. 1838/2024.
Arzaluz Balderas Yoselin Daniela vs. Jiménez Roque Abraham. Controversias del Orden Familiar 1 Acdo. Núm. Exp. 1294/2024.
Atlitec Hernadez Carlos Cuauhtémoc vs. Rojano Vidal Zumelly Moncerrat. Controversias del Orden Familiar 1 Acdo. Núm. Exp. 640/2024.
Barona Betancourt Adriana vs. García Pita Armando. Controversias del Orden Familiar 1 Acdo. Núm. Exp. 856/2024.
Barrera Palacios Nadine vs. Ricardo González Quezada. Exh. Familiar Expedientillo. 1 Acdo. Núm. Exp. 354/2021.
Caballero Rodríguez Jazmín vs. José Antonio Alatorre González. Ord. Civil Familiar 4 Acdos. en Incidente. Núm. Exp. 980/2011 Inc. de Incremento de Pensión Alimenticia.
Cabello Sánchez Carmen su Sucesión. Sucesorio Familiar 1 Acdo. Núm. Exp. 58/2024.
Cardona Gómez Bernardo su Sucesión. Sucesorio Familiar 2 Acdos. Núm. Exp. 1306/2024.
Castro Azcarate Lissette vs. Rodríguez Guerrero Carlos. Controversias del Orden Familiar 1 Acdo. Núm. Exp. 1854/2021.
Cervantes Salvatori Marisol vs. Alejandro Canej Vázquez Gongora. Especial Familiar Amparo. 1 Acdo. en Amparo. Núm. Exp. 590/2021 Amparo 1056/2024 IV.
Cervantes Salvatori Marisol vs. Alejandro Canej Vázquez Gongora. Especial Familiar 1 Acdo. en Incidente. Núm. Exp. 590/2021 Inc. de Cambio de Guarda y Custodia.
Cornejo Torres Rodrigo vs. Cornejo Torres Federico Cristian. Ord. Civil Familiar Nuevo. 1 Acdo. Núm. Exp. 2250/2024.
Covarrubias Martínez Yolanda vs. Segura Rodríguez Roberto. Especial Familiar 1 Acdo. Núm. Exp. 744/2013.
Covarrubias Martínez Yolanda vs. Segura Rodríguez Roberto. Especial Familiar 2 Acdos. en Incidente. Núm. Exp. 744/2013 Inc. de Cump. de Convn. de Régimen de Visitas y Convivencias.
Cruz Martínez Ana Rosa vs. Peña Sánchez Pablo César. Controversias del Orden Familiar 1 Acdo. Núm. Exp. 2162/2024.

SOLO CONSULTA
SOLO CONSULTA
SOLO CONSULTA

Díaz Gutiérrez Leticia su Sucesión. Sucesorio Familiar 1 Acdo. en Otros. Núm. Exp. 980/2023 Secc. Cuarta.
Dueñez Ávila Felipe. Sucesorio Familiar 1 Acdo. Núm. Exp. 292/2007.
Enríquez Sánchez Benito su Sucesión. Controversias del Orden Familiar Nuevo. 1 Acdo. Núm. Exp. 2332/2024.
Escoto Zermeño José Roberto. Sucesorio Familiar 1 Acdo. Núm. Exp. 822/2012.
Escudero Meléndez María de la Luz vs. Castañeda Fernández Héctor Enrique. Controversias del Orden Familiar 1 Acdo. Núm. Exp. 1684/2023.
Estrada Alcántara Mayra Yadira vs. Hernández Hernández Sergio. Controversias del Orden Familiar 1 Acdo. Núm. Exp. 368/2024.
Flores García Diana Ruth vs. Pineda Caballero Mauricio Jacinto. Controversias del Orden Familiar 1 Acdo. Núm. Exp. 2054/2024.
Garay Morales Abril vs. Flores Rojas Rosendo Dimas. Controversias del Orden Familiar 1 Acdo. Núm. Exp. 2080/2024.
Gómez Tagle Serrano Carlos su Sucesión. Sucesorio Familiar Nuevo. 1 Acdo. Núm. Exp. 2340/2024.
González Quezada Cilia Marcela vs. José Luis Martínez Quiroz. Controversias del Orden Familiar 2 Acdos. Núm. Exp. 942/2018.
González Ledesma Fabiola vs. Jonathan Enrique Ayala Barajas. Controversias del Orden Familiar 1 Acdo. en Incidente. Núm. Exp. 846/2012 Inc. de Cancel. Pensión Alimenticia Provisional.
Gutiérrez Rojas María Guadalupe su Sucesión. Sucesorio Familiar Nuevo. 1 Acdo. Núm. Exp. 2316/2024.
Heredia Pérez Miguel Ángel vs. Heredia Herrera Eric Acsel. Controversias del Orden Familiar Nuevo. 1 Acdo. Núm. Exp. 2198/2024.
Hernández Gómez Sonia Arany vs. González Rico Moisés Alejandro. Especial Familiar 1 Acdo. Núm. Exp. 2244/2023.
Hernández Hernández Raúl vs. Flores Colín Érika. Controversias del Orden Familiar 1 Acdo. Núm. Exp. 1166/2021.
Hernández Ramírez Yenny vs. Noguerón Valdés Jorge Antonio. Controversias del Orden Familiar 1 Acdo. Núm. Exp. 1744/2024.
Hernández Sorcia Enrique vs. Leonor Hilda Suárez Catsro. Especial Familiar 1 Acdo. en Incidente. Núm. Exp. 258/2020 Bis. 1 Inc. Liquidación de Sociedad.
Hidalgo Moreno María Carlota su Suces. Exh. Familiar Expedientillo. 1 Acdo. en Exhorto. Núm. Exp. 4/2024.
Huitrón Merlos Guadalupe su Sucesión. Sucesorio Familiar Dada. 1 Acdo. en Otros. Núm. Exp. 290/2024 Secc. Cuarta.
Iturralde Marín Leonor vs. Bucio Béjarano José Rodolfo. Especial Familiar Dada. 1 Acdo. en Incidente. Núm. Exp. 1876/2023 Inc. de Liquidación de Sociedad Conyugal.
Juárez Dolores Cornelio Víctor su Sucesión. Sucesorio Familiar 1 Acdo. Núm. Exp. 798/2024.
Laguna Monroy Martha Arianna vs. Cervantes Palma Joaquín Accel. Controversias del Orden Familiar 1 Acdo. Núm. Exp. 1328/2024.
Leonor Quiroz Silva. Sucesorio Familiar 1 Acdo. Núm. Exp. 616/2024.
López Barragán Silvia. Sucesorio Familiar 1 Acdo. Núm. Exp. 230/2019.
López Sánchez Nayeli vs. Gines Terán Juan Manuel. Controversias del Orden Familiar 1 Acdo. Núm. Exp. 2116/2024.
Lorenzo Martínez Adriana vs. Sandria Casagnon Ricardo Jhovani. Controversias del Orden Familiar Audiencia. 1 Acdo. Núm. Exp. 1834/2024.
Lovera Vera Patricia vs. Tierra Blanca Pérez Antonio. Controversias del Orden Familiar 1 Acdo. Núm. Exp. 2150/2024.
Madrigal Zurita Indira vs. Ramos Vázquez Enrique. Exh. Familiar Exhorto. 1 Acdo. en Exhorto. Núm. Exp. 2048/2024.
Marcelino Castillo Diana Laura vs. Bautista Mireles Axel Arturo. Controversias del Orden Familiar Audiencia. 1 Acdo. Núm. Exp. 1746/2024.
Martínez Nolasco María. Sucesorio Familiar Expedientillo. 1 Acdo. Núm. Exp. 696/2014.
Martínez Sánchez Guillermina vs. Fuentes Rincón Josué David. Controversias del Orden Familiar Audiencia. 2 Acdos. Núm. Exp. 1818/2024.
Meza Ruíz Brianda Denisse vs. Enrique Dante Covarrubias González. Especial Familiar 1 Acdo. en Incidente. Núm. Exp. 1576/2017 Inc. de Incumplimiento de Convenio.
Morales Gutiérrez Leopoldo su Sucesión. Sucesorio Familiar Nuevo. 1 Acdo. Núm. Exp. 2356/2024.
Navarijo González Karen Vanessa vs. Del Águila Chávez Ricardo. Controversias del Orden Familiar Billetes. 1 Acdo. Núm. Exp. 74/2024.
Neri Rosas Jazmín vs. Menchaca Hernández Óscar Eduardo. Controversias del Orden Familiar 1 Acdo. Núm. Exp. 2092/2024.
Núñez Manríquez Elizabeth Johana vs. González Castillo Fernando Gabriel. Controversias del Orden Familiar 1 Acdo. en Expedientillo. Núm. Exp. 2174/2024.
Olivares Gaspar Esmeralda Viridiana vs. Gutiérrez Salcedo Alfonso. Controversias del Orden Familiar 1 Acdo. Núm. Exp. 2126/2024.
Ortiz Navarro María Lorena Trinidad vs. Edgar Manuel Medina Cambriz. Controversias del Orden Familiar 1 Acdo. en Incidente. Núm. Exp. 1622/2007 Inc. de Cancel. de Pensión Alimenticia.
Padilla Téllez Arturo su Sucesión. Sucesorio Familiar 1 Acdo. Núm. Exp. 1130/2023.
Paniagua Gómez Silvia Carmina vs. Bendito Gómez Efrén. Especial Familiar 1 Acdo. Núm. Exp. 200/2024.
Paniagua Gómez Silvia Carmina vs. Bendito Gómez Efrén. Especial Familiar 1 Acdo. en Incidente. Núm. Exp. 200/2024 Inc. de Régimen de Convivencia.
Patricia Fuego Sánchez. Juris. Voluntaria Familiar 1 Acdo. Núm. Exp. 100/1990.
Pedro Lucía vs. Óscar Isidro Martínez. Controversias del Orden Familiar 1 Acdo. Núm. Exp. 2208/2013.
Peniche Chuc José Juan Humberto su Sucesión. Sucesorio Familiar 1 Acdo. Núm. Exp. 174/2024.
Plata Moreno Ángel vs. Pérez Garduño Sandra Edith. Controversias del Orden Familiar 1 Acdo. Núm. Exp. 1024/2024.
Quintanar Rodríguez Rubén su Sucesión. Sucesorio Familiar 2 Acdos. Núm. Exp. 1374/2024.
Rabadán Granados Fernanda vs. Hernández Salgado Daniel. Especial Familiar 1 Acdo. en Incidente. Núm. Exp. 346/2024 Inc. Derivado del Divorcio.
Rasgado Antonio Elver vs. Lujan Bazán Anahi. Especial Familiar 1 Acdo. Núm. Exp. 1776/2023.
Reyes Córdova Alfredo su Sucesión. Sucesorio Familiar 1 Acdo. Núm. Exp. 2138/2023.
Reyes Hernández Jesús su Sucesión. Especial Familiar 1 Acdo. Núm. Exp. 2194/2023.
Reyna Romero Ignacio su Sucesión. Sucesorio Familiar 2 Acdos. Núm. Exp. 1820/2022.
Sánchez Hernández Mónica vs. Aguayo Gallegos José Francisco. Controversias del Orden Familiar 2 Acdos. Núm. Exp. 2256/2024.
Sánchez Montes Mauricio su Sucesión. Sucesorio Familiar 1 Acdo. Núm. Exp. 2170/2023.
Santillán González Adriana vs. López Conde Daniel. Especial Familiar 2 Acdos. en Otros. Núm. Exp. 1810/2023 Inc. de Consecuencias Inherentes a la Disol. del Vínculo Matromonial.
Seemann Audiffred Regina vs. Sesma Suárez Guillermo Alejandro. Especial Familiar 1 Acdo. Núm. Exp. 1058/2024.
Trejo y Romero Irma María de Guadalupe su Sucesión. Sucesorio Familiar Nuevo. 1 Acdo. Núm. Exp. 2330/2024.
Valero Torrentera Patricia Georgina vs. Roberto Alejandro Pareyon Carrasco. Controversias del Orden Familiar 1 Acdo. Núm. Exp. 1788/2019.
De León Ángeles Luis Alberto vs. Rubio González Cecilia. Exh. Familiar Exhorto. 1 Acdo. en Exhorto. Núm. Exp. 2322/2024.
Del Valle Martínez Federico vs. Del del Villar Susana. Especial Familiar 1 Acdo. en Incidente. Núm. Exp. 1840/2022 Liquidación de Sociedad Conyugal.

NO PUBLICADOS

Álvarez Brun Adriana Elizabeth vs. Nieto Bermúdez Jonathan. Controversias del Orden Familiar 1 Acdo. Núm. Exp. 1690/2021.

SENTENCIAS DEFINITIVAS DEL 9 DE DICIEMBRE DEL 2024

Domínguez Gutiérrez Mario José Luis. Sucesorio Familiar Sent. 1 Sent. Def. en Otros. Núm. Exp. 298/2020 Secc. Cuarta
Torres Trujillo Luis Alan. Juris. Voluntaria Familiar Sent. 1 Núm. Exp. 260/2015

SENTENCIAS INTERLOCUTORIAS

Herrera Jaimes Pedro su Sucesión. Sucesorio Familiar Sent. 1 Núm. Exp. 1468/2024

SOLO CONSULTA
SOLO CONSULTA
SOLO CONSULTA

Mata Peña Sergio su Sucesión. Sucesorio Familiar Sent. 1 Sent. Inter. en Incidente. Núm. Exp. 482/2022 Inc. de Remoción de Albacea
Reyes Hernández Jesús su Sucesión. Especial Familiar Sent. 1 Núm. Exp. 2194/2023

LA SECRETARIA DE ACUERDOS
LIC. BLANCA ESTELA VALDEZ SANTAMARÍA

VIGÉSIMO QUINTO DE LO FAMILIAR

SECRETARÍA "A"
ACUERDOS DEL 9 DE DICIEMBRE DEL 2024

Álvarez Zúñiga Eliseo Rubén vs. Salas Navarro Jazmín Gabriela. Controversias del Orden Familiar Acuerdo. 1 Acdo. Núm. Exp. 2835/2024.
Amparos No Relacionados. Ord. Civil Familiar 2 Acdos. Núm. Exp. 5000/2024 Amparos No Relacionados.
Arroyuelo Romero Adrián vs. Ortega Cindy Candy. Especial Familiar 1 Acdo. Núm. Exp. 1519/2018 Cuad. de Amp. 523/2024.
Arroyuelo Romero Adrián vs. Ortega Cindy Candy. Especial Familiar 1 Acdo. en Incidente. Núm. Exp. 1519/2018 Tomo V.
Barrera Vivas Érika Guadalupe vs. Urbina Casarrubias Erick. Especial Familiar Acuerdo. 2 Acdos. en Incidente. Núm. Exp. 599/2021 Inc. para Regular Las Causas Inherentes Al Divorcio.
Duarte Aguilar Layda Guadalupe vs. Barrios Palapa Armando. Alim. Comparec. 1 Acdo. Núm. Exp. 323/2010.
Escobedo Martínez Sotero. Sucesorio Familiar 1 Acdo. Núm. Exp. 1013/2017.
Fonseca Mallen Engel vs. Montenegro Barragán Giselle. Controversias del Orden Familiar Acuerdo. 4 Acdos. Núm. Exp. 1983/2023 Tomo II Principal.
Galván Aguilar Bertha. Sucesorio Familiar 1 Acdo. en Otros. Núm. Exp. 1241/2019 Secc. Segunda.
Garavito Ovalle Paula Tatiana vs. Espinosa Ballesteros José Arturo. Controversias del Orden Familiar Entrega Billete. 1 Acdo. Núm. Exp. 1533/2024 Tomo II Principal.
García Escamilla María del Carmen vs. Rivera García Raúl. Controversias del Orden Familiar 1 Acdo. Núm. Exp. 779/2023 Tomo III Principal.
García Escareño Octavio vs. Zamora León Omdina del Agua. Especial Familiar 1 Acdo. en Incidente. Núm. Exp. 23/2022 Inc. de Compensación.
Garfias González Samuel vs. Sosa Huitrón Ingrid Aline. Controversias del Orden Familiar Acuerdo. 1 Acdo. Núm. Exp. 527/2020 Tomo V.
Gutiérrez Romero José Luis vs. Ángeles Consuelo Jennifer. Controversias del Orden Familiar Acuerdo. 2 Acdos. Núm. Exp. 1311/2024.
Guzmán Estrada Aura Lesly vs. Guzmán Guerra Genaro. Controversias del Orden Familiar 1 Acdo. Núm. Exp. 2107/2024.
Hernández Godínez Luis Ángel vs. Tadeo Sánchez Hilda Nitzia. Controversias del Orden Familiar Acuerdo. 1 Acdo. Núm. Exp. 1437/2023 Tomo II Principal.
Hernández Verdiguel Marina Lourdes. Sucesorio Familiar 1 Acdo. Núm. Exp. 197/2021.
Martínez Ramírez Andrea su Sucesión. Sucesorio Familiar 1 Acdo. Núm. Exp. 1137/2022.
Medina Herrero José Yon vs. Arias Espinosa Nadia. Especial Familiar 2 Acdos. Núm. Exp. 557/2023.
Medina Pichardo Karina Alejandra vs. Arriola Sánchez Juan Alberto. Controversias del Orden Familiar Entrega Billete. 1 Acdo. Núm. Exp. 1023/2023.
Meléndez Islas Andrea vs. Ricardo Loyola Elizarrarás. Ord. Civil Familiar 1 Acdo. Núm. Exp. 1139/2005.
Meléndez Islas Andrea. Controversias del Orden Familiar 1 Acdo. Núm. Exp. 1139/2005 Bis. 2 Tomo II Inc. de Modificación de Pensión.
Meza Romero Marcela Patricia vs. Méndez Soto Guillermo. Controversias del Orden Familiar Acuerdo. 1 Acdo. Núm. Exp. 3117/2024.
Meza Romero Marcela Patricia vs. Méndez Soto Guillermo. Controversias del Orden Familiar Acuerdo. 1 Acdo. en Incidente. Núm. Exp. 3117/2024 Inc. de Cancel. de Pensión Alimenticia.
Moreno Escalera Yunen del Carmen vs. González Herrera Víctor Manuel. Controversias del Orden Familiar 1 Acdo. en Incidente. Núm. Exp. 355/2018 Inc. Violencia Famiiar, Cambio de Guardia y Custodia y Susp. de Patria Potestad.
Portilla Cortina Guillermo vs. Aguilar Tello Ana Karen. Controversias del Orden Familiar 1 Acdo. Núm. Exp. 3313/2024.
Pérez Zúñiga Martha Ivonne vs. Estrada Martínez Alejandro. Controversias del Orden Familiar 1 Acdo. en Incidente. Núm. Exp. 2131/2024 Inc. de Cancel. de Pensión Alimenticia.
Pérez Zúñiga Martha Ivonne vs. Estrada Martínez Alejandro. Controversias del Orden Familiar 2 Acdos. Núm. Exp. 2131/2024 Bis. 1.
Ramírez Zempoalteca Guadalupe Isabel vs. Romero Torres Eduardo Yair. Controversias del Orden Familiar Acuerdo. 2 Acdos. Núm. Exp. 1091/2024.
Reyes Silverio Lilián vs. González Ruíz David Alejandro. Controversias del Orden Familiar 1 Acdo. Núm. Exp. 2253/2024.
Rincón Gallardo Vergara Adriana vs. Fernández Ayala Miguel Ángel. Controversias del Orden Familiar Acuerdo. 1 Acdo. en Incidente. Núm. Exp. 2415/2024 Inc. de Incumplimiento de Convn. I.
Rincón Gallardo Vergara Adriana vs. Fernández Ayala Miguel Ángel. Controversias del Orden Familiar Acuerdo. 1 Acdo. en Incidente. Núm. Exp. 2415/2024 Segundo Inc. de Incumplimiento de Convn. II.
Rincón Gallardo Vergara Adriana vs. Fernández Ayala Miguel Ángel. Controversias del Orden Familiar Acuerdo. 2 Acdos. Núm. Exp. 2415/2024 Tomo III.
Romero Luna Amalia Edith vs. Ángeles Gómez Ricardo. Controversias del Orden Familiar Acuerdo. 1 Acdo. Núm. Exp. 3377/2024.
Rosas Olmos José Guillermo vs. Chávez Méndez Gertrudis. Controversias del Orden Familiar Dada. 2 Acdos. en Incidente. Núm. Exp. 1139/2021 Inc. de Modificación de Visitas y Convivencias.
Sandoval Munive David vs. Jiménez Sánchez Maribel Maciel. Especial Familiar Entrega Billete. 1 Acdo. Núm. Exp. 2203/2018.
segundo lara maría fernanda vs. juárez miranda mauricio. controversias del orden familiar familiar acuerdo. 1 acdo. núm. exp. 2099/2016.
Terrón Ramírez Rolando vs. Piña Placencia Samara Alejandra. Controversias del Orden Familiar 1 Acdo. en Incidente. Núm. Exp. 889/2017 Inc. de Modificación de Convenio.
Urrutia Canales Roberto. Sucesorio Familiar 1 Acdo. Núm. Exp. 925/2021 Tomo II Secc. Primera.
Vite López Lauro vs. Soberanes Ruíz Hosanna. Controversias del Orden Familiar 1 Acdo. Núm. Exp. 535/2020 Tomo III.
Vivanco Casañas Raymundo su Sucesión. Sucesorio Familiar 1 Acdo. Núm. Exp. 2099/2024.
AUDIENCIA
Contreras Gómez Dennys Lorena vs. Orozco Conrrado Marcos Antonio. Platica Controversias del Orden Familiar 1 Audiencia. Núm. Exp. 1371/2024.
Pacheco Lira Leopoldo su Sucesión. Aud. Sucesorio Familiar. 1 Audiencia. Núm. Exp. 715/2024.
Salazar Hernández Florencio su Sucesión. Aud. Sucesorio Familiar. 1 Audiencia. Núm. Exp. 993/2024.
Sánchez Fernández Genaro su Sucesión. Aud. Sucesorio Familiar. 1 Audiencia. Núm. Exp. 1619/2024.

SENTENCIAS DEFINITIVAS DEL 9 DE DICIEMBRE DEL 2024

Hernández Vásquez Mario Alejandro vs. Rodríguez Chávez Ian Marcela. Especial Familiar Sent. Def. 1 Núm. Exp. 1941/2023

SENTENCIAS INTERLOCUTORIAS

Domínguez Barrientos Marisela vs. García Morales Miguel Ángel. Controversias del Orden Familiar Sent. Interlocutoria- Inc. de Cancel. de Pensión Alimenticia 1 Sent. Inter. en Incidente. Núm. Exp. 111/2015 Inc. de Cancel. de Pension

EL SECRETARIO DE ACUERDOS
LIC. SALVADOR DURÁN COMPARAN

SECRETARÍA "B"
ACUERDOS DEL 9 DE DICIEMBRE DEL 2024

Aguilar Rivera Maribel vs. Guevara Tenorio Carlos Roberto. Controversias del Orden Familiar 1 Acdo. Núm. Exp. 1198/2024.
Alvarado Campos Karen vs. Jurado Quiroz Erik. Controversias del Orden Familiar 1 Acdo. Núm. Exp. 2812/2024.
Alvarado Flores Humberto. Sucesorio Familiar 1 Acdo. Núm. Exp. 296/2021.

SOLO CONSULTA
SOLO CONSULTA
SOLO CONSULTA

Bac Lizardi Stephanie Ann vs. Fernández Torres Eric Javier. Especial Familiar 1 Acdo. Núm. Exp. 1874/2018.
Belmont Molina Carlos su Sucesión. Sucesorio Familiar 1 Acdo. Núm. Exp. 1358/2022.
Benavides Vega Jorge vs. López Martínez Tania. Controversias del Orden Familiar 1 Acdo. Núm. Exp. 1578/2019.
Calderón Alarcón Marcelino vs. María Elena Vicencio Zamora. Especial Familiar 1 Acdo. Núm. Exp. 74/2007.
Cambron Flores Genaro su Sucesión. Sucesorio Familiar 1 Acdo. en Otros. Núm. Exp. 2058/2021 Secc. Segunda.
Canchola Pérez Cinthia Patricia vs. Mabridis García Cristihan Armando. Controversias del Orden Familiar 2 Acdos. Núm. Exp. 1292/2024.
Castañeda Báez José Luis vs. Basurto Colín María Reyna. Div. Incausado 1 Acdo. Núm. Exp. 1016/2010.
Castañeda de León Martín Ramiro su Sucesión. Sucesorio Familiar 1 Acdo. Núm. Exp. 1192/2024.
Castillo Herrera Marco Antonio vs. Cortés Romero Martha Alejandra. Especial Familiar 1 Acdo. Núm. Exp. 296/2023.
Celis García Juan Domingo su Sucesión. Sucesorio Familiar 1 Acdo. en Otros. Núm. Exp. 220/2023 Tercera Sección.
Chávez Reyes Ana Isabel vs. Espinosa Castillo Mario Felipe. Controversias del Orden Familiar 1 Acdo. Núm. Exp. 46/2019.
Coranguez Flores Reyna María vs. Barajas Lora Braulio. Especial Familiar 1 Acdo. Núm. Exp. 62/2023.
Corona Díaz José Luis vs. Delgado Ramírez María del Pilar. Especial Familiar 1 Acdo. en Incidente. Núm. Exp. 1106/2017 Inc. de Liquidación de la Sociedad Conyugal.
Corona Medina Érika Vianey vs. Muñiz Hernández Malcon Zuriel. Controversias del Orden Familiar 1 Acdo. Núm. Exp. 1060/2024.
Cortez Heras Felipa. Juris. Voluntaria Familiar 1 Acdo. Núm. Exp. 1922/2024.
Cortina González Perla Rosalía vs. Flores Sánchez Aarón. Controversias del Orden Familiar 1 Acdo. Núm. Exp. 2330/2024.
Cruz Castro Vania Inés vs. Carbajal Cortazar Alejandro. Controversias del Orden Familiar 1 Acdo. Núm. Exp. 1346/2024.
Delgado Maldonado Noemí vs. Sandoval Aguilar Emmanuel. Controversias del Orden Familiar Entrega Billete. 1 Acdo. Núm. Exp. 844/2022.
Fabián Medina Eva su Sucesión. Sucesorio Familiar 1 Acdo. Núm. Exp. 534/2022.
Flores Zambrano Judith vs. Calderón López Antonio. Controversias del Orden Familiar 2 Acdos. Núm. Exp. 2994/2024.
Fortunat Hernández Karla Denisse vs. Araiza Ruíz Ricardo Javier. Controversias del Orden Familiar 1 Acdo. Núm. Exp. 3138/2024.
Fortunat Hernández Karla Denisse vs. Araiza Ruíz Ricardo Javier. Controversias del Orden Familiar 1 Acdo. en Otros. Núm. Exp. 3138/2024 Vía de Apremio.
Garcés Mendoza Alan Adrián vs. Olivares Santos Casandra Georgina. Controversias del Orden Familiar 3 Acdos. Núm. Exp. 1218/2024.
García Colín Noemí su Sucesión. Sucesorio Familiar 1 Acdo. Núm. Exp. 1748/2023.
Gómez Herrera Antonia su Sucesión. Sucesorio Familiar 1 Acdo. Núm. Exp. 1458/2023.
González Gómez Zaira Yuriko vs. Hernández Jiménez Javier Vicente. Alim. Comparec. 2 Acdos. Núm. Exp. 1542/2009.
González García Lilia vs. Zarco Nateras Saúl. Div. Nec. 1 Acdo. Núm. Exp. 1052/2000.
Grados Lobato Roberto su Sucesión. Sucesorio Familiar 1 Acdo. Núm. Exp. 192/2023.
Guzmán Flores Miguel Ángel vs. Nava Loaeza Virginia. Controversias del Orden Familiar 3 Acdos. Núm. Exp. 54/2024.
Hernández Arias Jorge Luis su Sucesión. Sucesorio Familiar 1 Acdo. Núm. Exp. 1074/2024.
Hernández Cruz Lucas su Sucesión. Sucesorio Familiar 1 Acdo. Núm. Exp. 30/2022.
Hernández Ojeda Sandra Karen vs. Morales Hernández Carlos Alberto. Controversias del Orden Familiar 2 Acdos. en Incidente. Núm. Exp. 908/2009 Cancel. de Pensión Alimentaria.
Hernández Sarmiento Luz su Sucesión. Sucesorio Familiar 1 Acdo. Núm. Exp. 958/2024.
Hernández Vidal Mirian Lorena vs. Becerra Cervin Guillermo Erik. Controversias del Orden Familiar 3 Acdos. Núm. Exp. 2954/2024 Tomo II.
Herrera Arana Aurora vs. Vázquez Torre José Javier. Especial Familiar 1 Acdo. Núm. Exp. 660/2013.
Huerta Sánchez Norma vs. Hernández Martínez Luis Martín. Controversias del Orden Familiar 1 Acdo. en Incidente. Núm. Exp. 868/2000 Inc. de Cancel. de Pensión.
Iturbide Guzmán Edgar Joel vs. Escalera Barrueta Jocelyn Abigail. Controversias del Orden Familiar 1 Acdo. Núm. Exp. 2188/2023.
Jasso Rueda Patricia Itzel vs. Carrasco Mejía Omar Alberto. Especial Familiar 1 Acdo. Núm. Exp. 1400/2016.
Jasso Rueda Patricia Itzel vs. Carrasco Mejía Omar Alberto. Especial Familiar 1 Acdo. en Incidente. Núm. Exp. 1400/2016 Inciente para Regular Cuestiones Inherentes a la Disol. del Vinculo Matrimonial.
Jiménez Olivos Lorena vs. Rodríguez Medina Bruno Humberto. Controversias del Orden Familiar 1 Acdo. Núm. Exp. 1278/2023.
López Castro Raúl vs. Barrera Luna Alheli. Especial Familiar 2 Acdos. Núm. Exp. 2516/2024.
López Torres Marco Antonio su Sucesión. Sucesorio Familiar 1 Acdo. Núm. Exp. 1508/2022.
Martínez Hernández Adriana Ivette vs. Lara Corona Gilberto. Controversias del Orden Familiar 1 Acdo. Núm. Exp. 1796/2024.
Martínez Pineda Alejandrina vs. Fraga Zamarrón Rafael. Controversias del Orden Familiar 1 Acdo. Núm. Exp. 1556/2024.
Medina Maciel Sergio Erick su Sucesión. Sucesorio Familiar 1 Acdo. Núm. Exp. 1904/2022.
Morales Bermúdez Efraín su Sucesión. Sucesorio Familiar 1 Acdo. Núm. Exp. 1276/2023.
Nájera Argumedo María del Socorro vs. Miranda Ramírez Juan Carlos. Ord. Civil Familiar 1 Acdo. en Incidente. Núm. Exp. 3136/2024 Inc. de Cancel. de Pensión Alimenticia.
Oropeza Páez Gloria Elizabeth vs. Rodríguez Luna Ricardo Humberto. Especial Familiar 1 Acdo. Núm. Exp. 1848/2022.
Orta Morán Eveline Jennifer vs. Valllarta Naranjo Raúl. Controversias del Orden Familiar 1 Acdo. Núm. Exp. 1396/2017.
Ortiz Ducloux Mayra vs. García Krumm Hugo. Controversias del Orden Familiar 1 Acdo. Núm. Exp. 1794/2021 Principal Tomo Dos.
Paredes Ramos Miguel Ángel vs. Sánchez Todoberto Estela. Especial Familiar 1 Acdo. Núm. Exp. 1830/2016.
Pérez Villagómez María Teresa su Sucesión. Sucesorio Familiar 2 Acdos. Núm. Exp. 1574/2024.
Quiroz Acosta Gerardo vs. González Díaz Silvia Cristel. Cont. Ord. Fam. 1 Acdo. Núm. Exp. 964/2011.
Ramírez García Mario Martín vs. Lara García Verónica. Especial Familiar 1 Acdo. Núm. Exp. 464/2024.
Rivas Plata Héctor Enrique vs. López Aguilar Sol de María. Especial Familiar 1 Acdo. Núm. Exp. 1690/2016.
Roberto Pascual Rosita vs. Hernández Alonso Carlos. Alim. Comparec. 1 Acdo. Núm. Exp. 1818/2009.
Robledo Guerrero Celestino su Sucesión. Sucesorio Familiar 1 Acdo. Núm. Exp. 1618/2024.
Robles de la Torre Jesús. Int. 1 Acdo. Núm. Exp. 1148/2002.
Rodríguez González Silvia vs. Yáñez López Fernando. Controversias del Orden Familiar 1 Acdo. Núm. Exp. 542/2013.
Rodríguez Hernández Elizabeth vs. Vera Tovar Sergio. Controversias del Orden Familiar 1 Acdo. Núm. Exp. 1376/2014.
Rodríguez Silva Sonia Iveth vs. Bautista Miranda Edgar Gabriel. Controversias del Orden Familiar 1 Acdo. Núm. Exp. 656/2019.
Romero Palomera Anastacio. Sucesorio Familiar 2 Acdos. Núm. Exp. 358/2020.
Salazar Flores Filiberto su Sucesión. Sucesorio Familiar 1 Acdo. Núm. Exp. 1054/2023.
Samaniego Guadarrama Yaneli vs. Lozada Álvarez Mario Alberto. Controversias del Orden Familiar 1 Acdo. Núm. Exp. 740/2022.
Secrest Steven Clyde vs. De la Peña Mercader Katia. Controversias del Orden Familiar 2 Acdos. Núm. Exp. 2060/2023.
Smeke Jijon Eduardo su Sucesión. Sucesorio Familiar 1 Acdo. Núm. Exp. 150/2024.
Soto Montalvo Alicia. Sucesorio Familiar 1 Acdo. Núm. Exp. 942/2018.
Torres Miranda María Lilia su Sucesión. Sucesorio Familiar 1 Acdo. Núm. Exp. 906/2023.
Trenado Saavedra Luis Jr su Sucesión. Sucesorio Familiar 1 Acdo. Núm. Exp. 1852/2024.
Troncoso Ortiz Daniel Eduardo vs. Daniel Alberto. Controversias del Orden Familiar Dada Cuenta. 1 Acdo. Núm. Exp. 2202/2023.
Valverde Mendoza Esperanza. Sucesorio Familiar 1 Acdo. Núm. Exp. 1536/2017.

SOLO CONSULTA
SOLO CONSULTA
SOLO CONSULTA

Villaverde García María Trinidad vs. Fabián Patricio Álvaro Juventino. Especial Familiar 1 Acdo. Núm. Exp. 772/2024.
Zaragoza Ramírez Rafael. Sucesorio Familiar 1 Acdo. Núm. Exp. 1394/2013.
Zavala Damián María Isabel vs. Mireles Torres Anastación su Sucesción. Ord. Civil Familiar 1 Acdo. Núm. Exp. 1086/2008.
NO PUBLICADOS
Vázquez Fuentes Fidel su Sucesión. Sucesorio Familiar 1 Acdo. Núm. Exp. 734/2024.
AUDIENCIA
Guzmán Flores Miguel Ángel vs. Nava Loaeza Virginia. Aud. Controversias del Orden Familiar 1 Audiencia. Núm. Exp. 54/2024.
Ortiz Ducloux Mayra vs. García Krumm Hugo. Aud. Controversias del Orden Familiar 1 Audiencia. Núm. Exp. 1794/2021 Principal Tomo Dos.
Rodríguez Pérez Luz María vs. Aguilar Calvo Bernardo. Aud. Controversias del Orden Familiar 1 Audiencia. Núm. Exp. 1234/2024.
SENTENCIAS INTERLOCUTORIAS
Flores Velázquez Silvia vs. Morelos Bonilla Salvador. Controversias del Orden Familiar Sent. Interl. 1 Núm. Exp. 776/2008

LA SECRETARIA DE ACUERDOS
LIC. ADRIANA GONZÁLEZ MORENO

VIGÉSIMO SEXTO DE LO FAMILIAR

SECRETARÍA "A"
ACUERDOS DEL 9 DE DICIEMBRE DEL 2024

Alducin Pezaña Adolfo su Sucesión. Sucesorio Familiar 1 Acdo. Núm. Exp. 1601/2023.
Bernal Ramírez Juana vs. Gil García Juan. Especial Familiar 1 Acdo. Núm. Exp. 2097/2024.
Cerón Reyes Jéssica Zarai vs. Hernández García Josef David. Controversias del Orden Familiar 1 Acdo. en Expedientillo. Núm. Exp. 251/2024.
Corvera Hernández Francisco Javier vs. Ángela Rivas Pedraza. Especial Familiar 1 Acdo. en Incidente. Núm. Exp. 1431/2003 Inc. de Liquidación de Ala Sociedad Conyugal.
Durán Rocha Diana Laura vs. López Ponce Alejandro Iván. Especial Familiar 1 Acdo. en Incidente. Núm. Exp. 937/2022 Inc. de Cuestiones Inherentes a la Disol. del Vínculo Matrimonial.
Espinosa Zepeda Gabriela y vs. Alejandro Mondragón Carlos Adrián. Controversias del Orden Familiar 1 Acdo. en Incidente. Núm. Exp. 1473/2006 Inc. de Modificación de la Pensión Alimenticia.
Flores Zambrano Judith vs. Calderón López Antonio. Especial Familiar 1 Acdo. en Incidente. Núm. Exp. 1539/2021 Bis. 2 Inc. de Modificación de Convenio.
Galán González Norma Ibeth vs. Fernando Pérz Elizalde. Controversias del Orden Familiar 1 Acdo. Núm. Exp. 1623/2008 Tomo III.
Godoy Salgado María Teresa. Sucesorio Familiar 1 Acdo. Núm. Exp. 89/2020.
González Rojo Javier su Sucesión. Sucesorio Familiar 1 Acdo. Núm. Exp. 2017/2024 Intestamentario.
González Segura Vda. de Salazar María. su Sucesión. Test. 1 Acdo. Núm. Exp. 407/1988.
Hernández Bárcenas Agustina su Sucesión. Sucesorio Familiar 2 Acdos. en Otros. Núm. Exp. 369/2022 Secc. Cuarta.
Hernández Bollas Joaquín vs. Guzmán Cruz Carolina. Controversias del Orden Familiar 1 Acdo. Núm. Exp. 835/2024.
Hernández González Nantzi vs. Ferrusca Rodríguez Dolores. Especial Familiar 1 Acdo. Núm. Exp. 589/2024 Principal.
Hernández Hernández Héctor. Sucesorio Familiar 1 Acdo. Núm. Exp. 459/2016.
Iglesias García María del Pilar vs. Rabiela Reyes Juan Antonio. Especial Familiar 1 Acdo. Núm. Exp. 571/2022 Principal Tomo II.
Jiménez Benites Claudia Nathalie vs. Barrera Bernal Cristopher Antonio. Controversias del Orden Familiar 1 Acdo. Núm. Exp. 1451/2021.
Labastida Juárez Cristal vs. Pedro Antonio Cruz Jiménez. Controversias del Orden Familiar 1 Acdo. Núm. Exp. 43/2013 Tomo II.
Lile Hernández Lucila vs. Canseco Ramírez Donato Nolberto. Controversias del Orden Familiar 1 Acdo. Núm. Exp. 1407/2024.
Madrigal Pérez Argelia su Sucesión. Sucesorio Familiar 1 Acdo. Núm. Exp. 1985/2024 Principal.
Martínez Castillo Enrique su Sucesión. Sucesorio Familiar 1 Acdo. Núm. Exp. 857/2023.
Martínez Molina Paulina Alejandra vs. López González Erick Alejandro. Controversias del Orden Familiar 1 Acdo. Núm. Exp. 73/2019.
Martínez Romero Juan Nepomuceno su Sucesión. Sucesorio Familiar 2 Acdos. Núm. Exp. 1825/2024.
Melgar Valencia Fermín vs. Medina Morales Maribel. Ord. Civil Familiar 1 Acdo. en Incidente. Núm. Exp. 2009/2017 Inc. de Cambio de Guarda y Cstodia.
Meza y Martínez Gustavo vs. Sucesorio Familiar 1 Acdo. Núm. Exp. 1217/2018.
Molina Tuniz Elba Samantha vs. Torres Cedillo Héctor Óscar. Controversias del Orden Familiar 1 Acdo. Núm. Exp. 1971/2023.
Mondragón Cambron Ana María su Sucesión. Sucesorio Familiar Segunda Sección. 1 Acdo. Núm. Exp. 365/2023 Secc. Segunda.
Morett Flores Marco Antonio. Sucesorio Familiar 1 Acdo. Núm. Exp. 523/2020.
Muñoz Hernández Bertha y Lara Muñoz Eduardo Erik vs. Espino García Felipa de Jesús. Controversias del Orden Familiar 2 Acdos. Núm. Exp. 977/2023.
Muñoz Pinchetti González Viviana vs. Majzner Zichlin Alan. Controversias del Orden Familiar 2 Acdos. Núm. Exp. 1375/2024.
Nava Ortiz Ana Karen vs. Hernández Vallejo Raúl. Controversias del Orden Familiar 1 Acdo. Núm. Exp. 293/2024.
Nieto Martínez Mary Carmen vs. Roberto Carlos Hernández Díaz. Controversias del Orden Familiar 1 Acdo. en Incidente. Núm. Exp. 637/2018 Incidente.
Obregón Alvarado Rodolfo. Sucesorio Familiar 1 Acdo. Núm. Exp. 1715/2016.
Ocampo González María Eugenia. Sucesorio Familiar 2 Acdos. Núm. Exp. 951/2020.
Orrantia Cantú Ricardo Alberto vs. Calderón Zapata Deysi Yulied. Especial Familiar 1 Acdo. en Incidente. Núm. Exp. 2565/2024 Inc. de Régimen de Visitas y Convivencias Tomo II.
Orta Lima Martha Maricela. Juris. Voluntaria Familiar 2 Acdos. Núm. Exp. 743/2024.
Ortega Martínez Elizabeth. Sucesorio Familiar 1 Acdo. Núm. Exp. 917/2019.
Ortiz González Marcela vs. Castañeda Guevara Miguel Agustín. Controversias del Orden Familiar 1 Acdo. Núm. Exp. 2121/2015 Tomo IV.
Pérez Amaya Taide Lizabeta vs. José Juan Espinosa Garduño. Cont. Ord. Fam. 1 Acdo. Núm. Exp. 1635/2006.
Pérez Gallardo Yolanda vs. Fernando Guzmán Pineda. Especial Familiar Entrega de Billetes. 4 Acdos. en Incidente. Núm. Exp. 1451/2015 Complemento del Inc. de Liquidación de Pensiones Alimenticias No Pagadas.
Pérez González Elisa del Carmen vs. Mario Benítez García. Controversias del Orden Familiar 1 Acdo. Núm. Exp. 467/2020 Tomo IV.
Peña Santibañez Eduardo Enrique vs. Zenteno Vargas Karla Alejandra. Especial Familiar 1 Acdo. Núm. Exp. 2171/2024.
Picazo Cid Mariana su Sucesión. Sucesorio Familiar 1 Acdo. Núm. Exp. 1617/2024.
Pigeon Solórzano Jorge Humberto vs. Yaiselt Fontane González. Especial Familiar 1 Acdo. Núm. Exp. 625/2019.
Pigeon Solórzano Jorge Humberto vs. Yaiselt Fontane González. Especial Familiar 1 Acdo. en Incidente. Núm. Exp. 625/2019 Inrcidente de Modificación de Convivencias Tomo II.
Ponce Zepeda Estefany Josefina vs. Luengas Ponce Brisa Amairany. Controversias del Orden Familiar 2 Acdos. Núm. Exp. 1521/2024.
Ramos Almaraz Rosa María vs. Maximino Roque Franco. Controversias del Orden Familiar 1 Acdo. en Incidente. Núm. Exp. 1597/2012 Inc. de Reeducción de Pensión Aimenticia.
Rangel Castruita Irma Lorena vs. Valle Molina Eduardo. Cont. Ord. Fam. 1 Acdo. Núm. Exp. 707/2009.
Ruíz Rodríguez Rebeca Gabriela vs. Jonathan Martínez Sánchez. Especial Familiar 1 Acdo. en Incidente. Núm. Exp. 1255/2012 Inc. Cambio de Guarda y Custodia.
Saldívar Naranjo José vs. Saldívar Herrera María de Los Ángeles. Sucesorio Familiar 1 Acdo. Núm. Exp. 409/2020.
Santos Burgoa Cervantes Sadot. Sucesorio Familiar 1 Acdo. en Incidente. Núm. Exp. 1231/2003 Inc. de Remoción de Albacea.

SOLO CONSULTA
SOLO CONSULTA
SOLO CONSULTA

Santos Delgado Justo. Sucesorio Familiar 1 Acdo. Núm. Exp. 933/2020.
Silva Vieyra Armando vs. Montes Nepomuceno Claudia Elena. Especial Familiar 1 Acdo. en Incidente. Núm. Exp. 191/2022 Inc. de Régimen de Visitas y Convivencias.
Sollano García Julio su Sucesión vs. Sollano González Iván Alonso y González Barrera Laura Josefina. Sucesorio Familiar 1 Acdo. Núm. Exp. 1087/2022.
Tapia Buitrago Carmen Adriana vs. Rosales Osorio José Ramón. Controversias del Orden Familiar 1 Acdo. Núm. Exp. 1435/2023.
Torres Sánchez Francisca Pilar. Controversias del Orden Familiar 1 Acdo. en Incidente. Núm. Exp. 967/2013 Bis. 2 Inc. de Guarda, Custodia y Pensión Alimenticia.
Trejo Castillo María del Consuelo su Sucesión. Sucesorio Familiar 1 Acdo. Núm. Exp. 1681/2024.
Ubach Salazar Quimet vs. Evelyn Peñaflor Olivas. Especial Familiar 2 Acdos. Núm. Exp. 2683/2024.
Valdés Carrillo Eva vs. Valdés Carrillo Rosalinda. Controversias del Orden Familiar Expedientillo. 1 Acdo. Núm. Exp. 1279/2024.
Vargas Fernández Laura Citlalli vs. De la Garza Hernández Rodrigo Norman. Controversias del Orden Familiar 3 Acdos. Núm. Exp. 237/2023 Bis. 2 Tomo II (Principal).
Vargas Vargas Rebeca su Sucesión. Sucesorio Familiar 3 Acdos. Núm. Exp. 1095/2024.
Yabuta Kondo José Masao. Sucesorio Familiar 1 Acdo. Núm. Exp. 1867/2016.
Zambrano Bautista Ana Lilia vs. Contreras Gómez Juan Carlos. Controversias del Orden Familiar 1 Acdo. Núm. Exp. 2043/2023.
De la Rosa González Silvia vs. Ángel Jacob Cárdenas Raya. Controversias del Orden Familiar 1 Acdo. Núm. Exp. 923/2021.
NO PUBLICADOS
Gaitan García Daniela vs. García Rodríguez Francisco José. Ord. Civil Familiar Acuerdo. 1 Acdo. en Exhorto. Núm. Exp. 3521/2024 Exhorto, Estado de Puerto Vallarta Jalisco.
García Domínguez Franico Aurelio. Especial Familiar 1 Acdo. en Expedientillo. Núm. Exp. 25/1997 Expedientillo.
Hams Vega María de Guadalupe vs. Cruz Chávez Eucario. Ord. Civil Familiar Acuerdo. 1 Acdo. en Exhorto. Núm. Exp. 3525/2024 Exh., Ciudad Nezahualcóyotl, Estado de México.
Lima Beatriz y/o Beatriz Lima González y/o Beatriz Lima González Vda. de Paniagua y/o Beatriz Lima Viueda de Paniagua y/o Beatriz Lima de Paniagua (su Sucesión). Sucesorio Familiar Acuerdo. 1 Acdo. en Exhorto. Núm. Exp. 3523/2024 Exhorto, Distrito Judicial de Tehuacan Puebla.
López Moreno Juan. Sucesorio Familiar 1 Acdo. Núm. Exp. 1361/2012.
AUDIENCIA
Guzmán Acevedo José Luis su Sucesión. Aud. Sucesorio Familiar. 1 Audiencia. Núm. Exp. 33/2024.
Olmedo León Georgina. Sucesorio Familiar. 1 Audiencia. Núm. Exp. 927/2021.
Vázquez García Ma Teresa Irene su Sucesión. Sucesorio Familiar. 1 Audiencia. Núm. Exp. 2103/2023.
De la Rosa González Silvia vs. Ángel Jacob Cárdenas Raya. Controversias del Orden Familiar 1 Audiencia. Núm. Exp. 923/2021.

EL SECRETARIO DE ACUERDOS
LIC. RUBÉN EDGAR MARTÍNEZ GÁLVEZ

SECRETARÍA "B"
ACUERDOS DEL 9 DE DICIEMBRE DEL 2024

Aburto García Leonila vs. José Luis Ramírez Bautista. Especial Familiar Cuad. Principal. 1 Acdo. Núm. Exp. 1906/2019.
Aburto García Leonila vs. José Luis Ramírez Bautista. Especial Familiar Inc. de Aluimentos. 1 Acdo. en Incidente. Núm. Exp. 1906/2019 Inidente de Alimentos.
Alejandre Hinojosa Adrián Antonio vs. Herrera Arriaga Rosa María. Especial Familiar 1 Acdo. Núm. Exp. 1526/2019.
Arévalo Lupercio Alfredo. Sucesorio Familiar 3 Acdos. Núm. Exp. 378/2004.
Becerril Fuentes Antonio su Sucesión. Sucesorio Familiar 2 Acdos. Núm. Exp. 2124/2023.
Castillo Piña Nasheli vs. Iván Ernesto Olguín Gómez. Controversias del Orden Familiar 1 Acdo. Núm. Exp. 1990/2013.
Corral Mateos Bernardo vs. Lobaton Forastieri Sofía. Especial Familiar Expedientillo. 1 Acdo. Núm. Exp. 378/2023.
Dumaine Reyes Omar Alejandro su Sucesión. Sucesorio Familiar 1 Acdo. Núm. Exp. 1880/2024 Principal.
Flemate Reyes Marisol vs. Fernando Molina Reyna. Controversias del Orden Familiar 2 Acdos. Núm. Exp. 856/2015.
Flores Sánchez Juan Javier vs. García García Mariana. Controversias del Orden Familiar 2 Acdos. Núm. Exp. 924/2023.
García Caldiño Eligio y Manuela Ibarra Chávez y/o Ibarra de García Manuela. Sucesorio Familiar 1 Acdo. Núm. Exp. 2864/2024.
Gaspar García Joaquín su Sucesión. Sucesorio Familiar 1 Acdo. Núm. Exp. 2970/2024.
González Cabrera Nicolás Jesús vs. Galván Luna Paulina Abigail. Especial Familiar 2 Acdos. Núm. Exp. 1304/2017 Tomo II.
González Mancera Cristina vs. Guerrero de Paz Óscar. Controversias del Orden Familiar Expedientillo. 1 Acdo. en Expedientillo. Núm. Exp. 1468/2009 Bis. 1.
González Reyes Octavio vs. González Morales Marlen. Controversias del Orden Familiar 1 Acdo. Núm. Exp. 3334/2024.
Haro Cárdenas J. Jesús. Sucesorio Familiar 2 Acdos. Núm. Exp. 840/2017.
Hernández Ramírez Rogelio. Sucesorio Familiar 1 Acdo. Núm. Exp. 2252/2024.
Ledezma Frías Gabriel su Sucesión vs. Ledezma Ramírez César Gabriel y Ledezma Ramírez Silvia Guadalupe. Sucesorio Familiar 2 Acdos. Núm. Exp. 492/2022.
López Hernández Elizabeth vs. Chávez González Heriberto Carlos. Controversias del Orden Familiar Expedientillo. 1 Acdo. en Expedientillo. Núm. Exp. 2148/2023.
Martínez José Edith vs. Idelberto Andrade Chávez. Controversias del Orden Familiar Expedientillo. 1 Acdo. Núm. Exp. 698/2013.
Morales Macías Ricardo Daniel vs. Molina Castillo Cristina. Controversias del Orden Familiar 3 Acdos. Núm. Exp. 288/2024.
Narváez Gómez Concepción y Soto Vilchis Jadolfo. Especial Familiar Acuerdo. 1 Acdo. en Expedientillo. Núm. Exp. 428/2007 Expedientillo.
Paredes González Pedro Omar vs. Sánchez Calderón Sandra Elena. Especial Familiar 1 Acdo. Núm. Exp. 564/2024 Principal.
Pérez Méndez Elizabeth vs. Jorge Ángel Rivera Galicia. Especial Familiar Expedientillo. 1 Acdo. Núm. Exp. 670/2018.
Ramírez Primero Osmara Sarahy vs. Lara López Irving Alejandro. Especial Familiar Expedientillo. 1 Acdo. en Expedientillo. Núm. Exp. 414/2023.
Ramírez Rosas Patricia vs. José León Rosas Silva. Controversias del Orden Familiar Expedientillo. 1 Acdo. Núm. Exp. 362/2003 Bis. 1.
Ramos García de Hernández Beatriz vs. Test. 1 Acdo. Núm. Exp. 962/1992.
Reséndiz Ángeles Blanca Estela. Juris. Voluntaria Familiar 1 Acdo. Núm. Exp. 1452/2024.
Robledo Gómez Juan Jesús. Sucesorio Familiar Acuerdo. 1 Acdo. Núm. Exp. 3004/2024.
Rocha López Alma Berenice. Juris. Voluntaria Familiar Acdo. no Publ. 6 Diciembre. 1 Acdo. Núm. Exp. 850/2002 Principal Tomo II.
Sandoval García Martha Leticia vs. Sergio Ramírez Montoya. Especial Familiar 1 Acdo. en Incidente. Núm. Exp. 680/2018 Inc. de Cancel. e Pensión Alimenticia.
Soriano Ríos Areli vs. Zamudio Rivera Jesua. Especial Familiar Acuerdo. 1 Acdo. Núm. Exp. 924/2022.
Terres Medina Tania Damaris vs. Noel Gutiérrez. Controversias del Orden Familiar 1 Acdo. Núm. Exp. 2782/2024.
Vázquez Vega Ricardo vs. Vázquez Quintero Tomás. Controversias del Orden Familiar 2 Acdos. Núm. Exp. 2122/2014.
Yesid Rodríguez Pérez de León vs. Graciela del Carmen Lozano Martínez. Controversias del Orden Familiar 1 Acdo. Núm. Exp. 1830/2022.
De la Cruz Osorio Stephanie Samanta vs. Corona Escamilla David. Especial Familiar Acuerdo. 1 Acdo. Núm. Exp. 848/2024.
De la O. Campa Darío. Sucesorio Familiar 1 Acdo. Núm. Exp. 2476/2024.
NO PUBLICADOS
Aguilar Salgado Lidice Yael vs. Barrientos Ojeda Jesús Sebastián. Controversias del Orden Familiar Acuerdo. 1 Acdo. en Exhorto. Núm. Exp. 3522/2024 Exhorto, Distrito Judicial de Chalco Con Residencia en Ixtapaluca, Estado de México.
Arias Guzmán Diana vs. Ramírez Pantoja Nicolás. Especial Familiar Acdo. no Publ. 6 Diciembre. 1 Acdo. Núm. Exp. 3444/2024.

SOLO CONSULTA

García Contreras Flor María vs. Ríos Vela Ángel Agustín. Controversias del Orden Familiar Acdo. no Publ. 6 Diciembre. 1 Acdo. Núm. Exp. 748/2000 Bis. 1.
Gómez Muñoz Susana vs. Ortega Espinoza Regino Nemorio Anselmo. Especial Familiar Acdo. no Publ. 6 Diciembre. 1 Acdo. en Incidente. Núm. Exp. 1232/2021 Inc. de Liquidación de la Sociedad Conyugal.
González Cabrera Nicolás Jesús vs. Galván Luna Paulina Abigail. Especial Familiar 1 Acdo. Núm. Exp. 1304/2017 Tomo II.
González Torres Luz María. Especial Familiar Acdo. no Publ. 6 Diciembre. 1 Acdo. Núm. Exp. 1122/2024.
Hernández García Miguel. Sucesorio Familiar 1 Acdo. en Otros. Núm. Exp. 3186/2024 Secc. Cuarta.
Hernández García Miguel. Sucesorio Familiar 1 Acdo. Núm. Exp. 3186/2024 Bis. 2 Secc. Segunda.
Luna Hernández Faustino Gil vs. Díaz Sandoval Esther. Ord. Civil Familiar Acuerdo. 1 Acdo. en Exhorto. Núm. Exp. 3524/2024 Exhorto, Distrito Judicial de Nezahualcóyotl, Estado de México.
Márquez Rodríguez Griselda Yazmín vs. Martínez Mireles Julio César. Controversias del Orden Familiar Acdo. no Publ. 6 Diciembre. 1 Acdo. Núm. Exp. 3012/2024.
Morales Ortega Socorro Hidaly vs. Arriaga Zaleta Eder Antonio. Especial Familiar Acdo. no Publ. 6 Diciembre. 1 Acdo. Núm. Exp. 2788/2024.
Morales Ortega Socorro Hidaly vs. Arriaga Zaleta Eder Antonio. Especial Familiar Acdo. no Publ. 6 Diciembre. 1 Acdo. en Incidente. Núm. Exp. 2788/2024 Inc. de Guarda y Custodia y Pensión Alimenticia.
Navarro Dora Belia Ventura vs. Arriaga Frías José Alberto. Ord. Civil Familiar 1 Acdo. en Expedientillo. Núm. Exp. 976/2003.
Oria Coro María de Los Ángeles vs. Osio Verduzco Javier de Guerrero. Ord. Civil Familiar Acuerdo. 1 Acdo. en Exhorto. Núm. Exp. 3520/2024 Exh. Distrito Judicial de Tlalnepantla, Con Residencia en Huixquilucan, Estado de México.
Sandoval González Sergio. Sucesorio Familiar 1 Acdo. Núm. Exp. 356/2008.
Sosa y Garza Sara Delia su Sucesión. Sucesorio Familiar 1 Acdo. Núm. Exp. 1762/2021 Cuarta Sección.
Soto Tapia Nayeli Vanessa vs. Diego Adonai Arrona Chávez. Ord. Civil Familiar Acdo. no Publ. 6 Diciembre. 1 Acdo. Núm. Exp. 974/2016.
AUDIENCIA
Aguirre Coto Mario Óscar vs. Adalí Lucía Zamudio Flores. Inc. de Modificación de Convn. Controversias del Orden Familiar 1 Aud. en Incidente. Núm. Exp. 414/2017 Inc. de Modificación de Convenio.
Gómez Guzmán Anikey Andrea vs. Gómez González Amado. Controversias del Orden Familiar 1 Audiencia. Núm. Exp. 490/2022.
Ortiz Rufina su Sucesión. Sucesorio Familiar. 1 Audiencia. Núm. Exp. 820/2024.
Reyes Soto Oliva Mariana vs. Rodolfo Luis Ruan del Toro. Controversias del Orden Familiar 1 Audiencia. Núm. Exp. 148/2019.

EL SECRETARIO DE ACUERDOS
LIC. VÍCTOR MANUEL MÉNDEZ FRÍAS

VIGÉSIMO SÉPTIMO DE LO FAMILIAR

SECRETARÍA "A"
ACUERDOS DEL 9 DE DICIEMBRE DEL 2024

2024 Administrativo. Especial Familiar 1619/2023 Ddhh Concluida. 1 Acdo. Núm. Exp. 0/2024 Administrativo.
Barrera Pérez Dinorah vs. Barbarin Rodríguez Emilio. Exh. Familiar 1 Acdo. en Exhorto. Núm. Exp. 2387/2024.
Canela Andrade María del Carmen. Exh. Familiar 1 Acdo. en Exhorto. Núm. Exp. 3277/2024.
Chavz Castillo Saúl vs. Huirache Oseguera Fabiola del Carmen. Exh. Familiar 1 Acdo. en Exhorto. Núm. Exp. 2965/2024.
Cravioto Vargas Magda Guadalupe su Sucesión. Sucesorio Familiar 1 Acdo. Núm. Exp. 409/2022 Testamentario.
Cruz Colín Alexis Eduardo vs. Cruz Silva Eduardo. Controversias del Orden Familiar 1 Acdo. Núm. Exp. 1831/2019 Principal Tomo II.
González Pedraza Rebeca. Sucesorio Familiar 2 Acdos. Núm. Exp. 737/2024 Sucesorio Intestamentario.
López Gómez Ana Silvia vs. Iván Antonio Álvarez Torres. Controversias del Orden Familiar 1 Billete. 1 Acdo. Núm. Exp. 2451/2024.
Menchelli Espina Yéssica vs. Mata Durán Jaime. Exh. Mercantil 1 Acdo. en Exhorto. Núm. Exp. 3597/2024.
Meza Rosas Zenaida. Sucesorio Familiar Contestación Agravios Interesados. 1 Acdo. Núm. Exp. 279/2021.
Moreno Forte León Daniel vs. Cancino Solís María Antonieta. Especial Familiar 2 Acdos. Núm. Exp. 419/2024 Div. Incausado.
Ochoa Cisneros Carlos Alberto vs. Sánchez Nieto Susana Elizabeth. Controversias del Orden Familiar 1 Acdo. Núm. Exp. 1195/2024 Controv. del Orden Familiar.
Ríos May José Guadalupe de Jesús vs. Martha Remedios Mendoza Flores. Especial Familiar 1 Acdo. Núm. Exp. 353/2009.
Sánchez Pérez Salustio su Sucesión. Sucesorio Familiar 2 Acdos. Núm. Exp. 1351/2024 Sucesorio Intestamentario.
Santiago Palacios Josué vs. Macías Salazar María Guadalupe. Controversias del Orden Familiar 2 Acdos. en Incidente. Núm. Exp. 223/2022 Inc. de Cambio de Guarda y Custodia.
Segura Hernández Mauricio Leonardo vs. De la Rosa González Pamela. Controversias del Orden Familiar 2 Billetes. 1 Acdo. Núm. Exp. 1667/2021.
Toledo Alcántara Karla Jannet vs. Saucedo Marcial Alfonso Edgar. Exh. Familiar 1 Acdo. en Exhorto. Núm. Exp. 3593/2024.
Torres Hernández Christian Emeth vs. Paniagua Jacuinde Alejandra. Exh. Familiar 1 Acdo. en Exhorto. Núm. Exp. 2963/2024.
Urruchua Pellicer Miguel Gilberto. Sucesorio Familiar 1 Acdo. en Otros. Núm. Exp. 549/2019 Secc. Tercera.
Vizcayno Márquez María de Jesús. Sucesorio Familiar 1 Acdo. en Amparo. Núm. Exp. 801/2020 Amparo 1070/2024.
Del Olmo Vanessa Cuevas vs. Flores Ferretiz Baraquiel. Sucesorio Familiar 1 Billete. 1 Acdo. en Otros. Núm. Exp. 231/2020 Tomo II.
NO PUBLICADOS
Baltazar Ñonthe Clemente Paulino su Sucesión. Sucesorio Familiar 1 Acdo. Núm. Exp. 1057/2024 Sucesorio Testamentario.
Galván Trejo Dolores su Sucesión. Sucesorio Familiar 1 Acdo. Núm. Exp. 1129/2024.
González Arellano Denniz Eveth. Sucesorio Familiar 1 Acdo. en Otros. Núm. Exp. 1689/2014 Segunda Sección.
González Contreras Argelia Pasifae vs. Jorge Armando Garduño García. Controversias del Orden Familiar 2 Acdos. Núm. Exp. 635/2020.
Hernández Hernández Leticia vs. Gómez Hernández Yadira. Controversias del Orden Familiar 1 Acdo. Núm. Exp. 1295/2024 Controv. del Orden Familiar.
Hernández Carrión Ana María vs. Cándido Rebollo Vergara. Controversias del Orden Familiar 1 Acdo. en Incidente. Núm. Exp. 1453/2004 Inc. de Cancel. Alimenticia.
Jaramillo Rosas Lucía. Test. 3 Acdos. Núm. Exp. 165/1992.
Martínez Macías Alin Alejandra vs. Romero García Jorge Acxel. Controversias del Orden Familiar 2 Acdos. Núm. Exp. 1963/2022 Controv. de Orden Familiar (Tomo II).
Ortiz Muñoz Rosa Martha vs. Alberto Sanson Rivera. Controversias del Orden Familiar 1 Acdo. Núm. Exp. 1067/2015.
Palacios Padilla Juliv Vianey vs. Mendoza Iniesta Marco Antonio. Ord. Civil Familiar 2 Acdos. en Incidente. Núm. Exp. 1873/2021 Inc. de Cancel. de Pensión Alimenticia Provisional.
Palacios Padilla Juliv Vianey vs. Mendoza Iniesta Marco Antonio. Ord. Civil Familiar 1 Acdo. en Incidente. Núm. Exp. 1873/2021 Inc. de Fijación de Pensión Alimenticia Definitiva.
Palacios Padilla Juliv Vianey vs. Mendoza Iniesta Marco Antonio. Ord. Civil Familiar 1 Acdo. en Incidente. Núm. Exp. 1873/2021 Inc. Guarda y Custodia y Reg. Visitas y Convivencias Definitivos.
Ramírez Gómez Pedro vs. Soriano López Angelina. Sucesorio Familiar 1 Acdo. Núm. Exp. 2053/2023 Intestamentaria.
Santiago Palacios Josué vs. Macías Salazar María Guadalupe. Controversias del Orden Familiar 1 Acdo. en Incidente. Núm. Exp. 223/2022 Inc. de Cambio de Guarda y Custodia.
Tovar González Kenyi vs. Escalante Rodríguez Andrés Natanael. Controversias del Orden Familiar Sent. Definitiva. 1 Acdo. Núm. Exp. 501/2023.
AUDIENCIA
Gómez González Humberto Rosalío vs. Guízar Ramírez Martha Erendira. Aud. Controversias del Orden Familiar 1 Audiencia. Núm. Exp. 1619/2023 Controv. de Orden Familiar (Tomo III).

SOLO CONSULTA

Martínez Macías Alin Alejandra vs. Romero García Jorge Acxel. Controversias del Orden Familiar 1 Aud. en Incidente. Núm. Exp. 1963/2022 Inc. Nul. de Actuaciones.
Mendoza Gamboa Gregorio vs. González Hurtado Beatriz. Aud. 272 (Salida Dom) Especial Familiar. 1 Audiencia. Núm. Exp. 517/2024 Div. Incausado.
Mondragón Ramírez Amparo Irma y Mondragón Ramírez Amparo Irma vs. Zepeda Pérez Daniel Heriberto y Zepeda Pérez Daniel Heriberto. Controversias del Orden Familiar 1 Aud. en Incidente. Núm. Exp. 1473/2017 Inc. de Cesación de Régimen de Convivencia.
Ochoa Cisneros Carlos Alberto vs. Sánchez Nieto Susana Elizabeth. Controversias del Orden Familiar 1 Audiencia. Núm. Exp. 1195/2024 Controv. del Orden Familiar.
Quintero Buchelli Rosa Becerra vs. Jorge Millán Lujan. Aud. Controversias del Orden Familiar 1 Aud. en Incidente. Núm. Exp. 343/2008 Inc. de Cancel. de Pensión Alimenticia.
Serra Esquivias Nayeli vs. Hernández Lira Cristian Jesús. Aud. 272b Ord. Civil Familiar. 1 Audiencia. Núm. Exp. 303/2022 Div. Incausado.

SENTENCIAS DEFINITIVAS DEL 9 DE DICIEMBRE DEL 2024

Galeana Avilés Juan Carlos vs. Figueroa Vega Diana Lizbeth. Especial Familiar Epp Sent. Def. 1 Núm. Exp. 905/2024 Div. Incausado

NO PUBLICADOS

Mondragón Galindo Víctor Manuel. Sucesorio Familiar 1 Sent. Def. en Otros. Núm. Exp. 717/2021 Secc. Cuarta
Tovar González Kenyi vs. Escalante Rodríguez Andrés Natanael. Controversias del Orden Familiar Sent. Def. 1 Núm. Exp. 501/2023

SENTENCIAS INTERLOCUTORIAS

Santiago Palacios Josué vs. Macías Salazar María Guadalupe. Controversias del Orden Familiar Sent. Interl. 1 Sent. Inter. en Incidente. Núm. Exp. 223/2022 Inc. de Cambio de Guarda y Custodia

NO PUBLICADOS

Palacios Padilla Juliv Vianey vs. Mendoza Iniesta Marco Antonio. Ord. Civil Familiar Epp Sent. Interl. 1 Sent. Inter. en Incidente. Núm. Exp. 1873/2021 Inc. Guarda y Custodia y Reg. Visitas y Convivencias Definitivos

EL SECRETARIO DE ACUERDOS
LIC. GUSTAVO ENRIQUE LÓPEZ VELASCO

SECRETARÍA "B"
ACUERDOS DEL 9 DE DICIEMBRE DEL 2024

Arias Aguirre Cecilia vs. Gómez Trejo José Armando. Exh. Familiar 1 Acdo. en Exhorto. Núm. Exp. 2390/2024.
Capetillo Martínez Silvia vs. García Juárez Guadalupe. Exh. Familiar 1 Acdo. en Exhorto. Núm. Exp. 2098/2024.
Castro Colín Zully vs. Burggord Correa Jesús. Exh. Familiar 2 Acdos. en Exhorto. Núm. Exp. 3278/2024.
Figueroa León Roberto. Sucesorio Familiar 1 Acdo. en Incidente. Núm. Exp. 1826/2012 Inc. de Remoción de Albacea.
Gutiérrez Mancera María de Lourdes vs. Domínguez Cahero Carlos Alberto. Ord. Civil Familiar 1 Acdo. Núm. Exp. 2040/2022 Div. Incausado.
Gutiérrez de Velasco de la Fuente Alberto vs. Haro Guerrero Lynda. Especial Familiar 2 Acdos. en Amparo. Núm. Exp. 3172/2024 Amparo 1016/2024 antes 1027/2024.
Gutiérrez de Velasco de la Fuente Alberto vs. Haro Guerrero Lynda. Especial Familiar 1 Acdo. en Amparo. Núm. Exp. 3172/2024 Amparo Directo D. C. 653/2024.
Lococo Palacios Yanina Natalia vs. Armando Prida Bravo. Controversias del Orden Familiar 1 Acdo. en Incidente. Núm. Exp. 3114/2024 Inc. de Incumplimiento de Régimen de Convivencias.
López García Marilyn vs. Rafael Josias Saldívar Reséndiz. Especial Familiar J. 1 Acdo. Núm. Exp. 3082/2024.
Medina Molina Norma vs. Eric Barrera Nava. Controversias del Orden Familiar 1 Acdo. en Incidente. Núm. Exp. 1386/2016 Inc. de Cancel. de Pensiión Alimenticia.
Nieto Guerrero Francisco. Exh. Familiar 1 Acdo. en Exhorto. Núm. Exp. 3600/2024.
Pérez Villanueva Ana Joselin vs. Toriz Cayetano Óscar Raúl. Controversias del Orden Familiar 1 Acdo. Núm. Exp. 2056/2021.
Ramírez Retana Margarita su Sucesión. Sucesorio Familiar J. 1 Acdo. Núm. Exp. 2680/2024.
Robles Vázquez Lucía Guadalupe vs. Artemio Nava Romero. Controversias del Orden Familiar 9 Cheques. 1 Acdo. Núm. Exp. 584/2015.

MAL PUBLICADOS

Tovar Lascano Benigno. Sucesorio Familiar 1 Acdo. Núm. Exp. 2236/2016.

NO PUBLICADOS

Escudero Domínguez Mónica vs. Hernández Ramírez Mario. Controversias del Orden Familiar 1 Acdo. Núm. Exp. 546/2024 Controv. del Orden Familiar.
Esquivel Ferruzca Inés su Sucesión. Sucesorio Familiar 1 Acdo. Núm. Exp. 2002/2024 Sucesorio Testamentario.
Jiménez Piña José Luis vs. Alicia González Quintero. Especial Familiar 1 Acdo. Núm. Exp. 3360/2024.
López Téllez Roberto Isaac vs. Prospero García Nelly Cassandra. Controversias del Orden Familiar 1 Acdo. Núm. Exp. 1658/2024 Controv. del Orden Familiar.
Márquez García María Elena vs. Zárate González Santos. Controversias del Orden Familiar 2 Acdos. Núm. Exp. 718/2024 Controv. del Orden Familiar.
Reyes de León Concepción vs. Rubén Pérez Domínguez. Controversias del Orden Familiar 1 Acdo. Núm. Exp. 460/2009 Bis. 1.
Salinas Hernández Laura Anayeli vs. Christopher Castellanos Hernández. Controversias del Orden Familiar 1 Acdo. Núm. Exp. 680/2015.
Sánchez Viñas María del Carmen Tomasa su Sucesión. Sucesorio Familiar 1 Acdo. Núm. Exp. 1496/2023 Intestamentario.
Torres Flores Guillermo su Sucesión. Sucesorio Familiar 1 Acdo. Núm. Exp. 606/2023 Sucesorio Intestamentario.
Varela Rivas Silvia su Sucesión. Sucesorio Familiar 1 Acdo. Núm. Exp. 1200/2021.

AUDIENCIA

González Malagón Ignacia Beatriz su Sucesión. Sucesorio Familiar. 1 Audiencia. Núm. Exp. 892/2024 Sucesorio Testamentario.
Luna Camacho Yurutzi vs. Sandin Ramírez Pablo Abraham. Controversias del Orden Familiar 1 Audiencia. Núm. Exp. 686/2024.
Rojas Cinco Ángel Mauricio vs. Arzate Méndez Mariana. Controversias del Orden Familiar 1 Aud. en Otros. Núm. Exp. 820/2023 Tomo II.
Villegas Sieber Nuria Irenes vs. Eduardo Fonseca Alejandre. Aud. Alim. 1 Audiencia. Núm. Exp. 1410/2004.

SENTENCIAS DEFINITIVAS DEL 9 DE DICIEMBRE DEL 2024

Gasca Loaiza Juana Paz vs. Figueroa Vázquez Jesús Antelmo. Especial Familiar Epp Sent. Def. 1 Núm. Exp. 548/2024 Div. Incausado

SENTENCIAS INTERLOCUTORIAS

Pérez Flores Gaudencio su Sucesión. Sucesorio Familiar Epp Sent. Interl. 1 Núm. Exp. 864/2024 Sucesorio Testamentario
Ramírez Santaella Rosa María. Int. 1 Núm. Exp. 1544/2001
Vera Miranda María Dolores vs. Alejandro Guzmán Sánchez. Ord. Civil Familiar 1 Núm. Exp. 276/1998 Inc. de Cancel. de Pensión Alimenticia Ii

LA SECRETARIA DE ACUERDOS
LIC. LETICIA CRUZ MÉNDEZ

VIGÉSIMO OCTAVO DE LO FAMILIAR

SECRETARÍA "A"
ACUERDOS DEL 9 DE DICIEMBRE DEL 2024

Aguilar Mejía Fernando Alejandro vs. Torres Pérez Luz Guadalupe. Especial Familiar 1 Acdo. Núm. Exp. 29/2023.
Altamirano Torres Ma Isabel vs. Aguilar Castro Oswaldo Alejandro. Controversias del Orden Familiar 1 Acdo. Núm. Exp. 2023/2024.
Álvarez Trejo María Leonor su Sucesión. Sucesorio Familiar 1 Acdo. Núm. Exp. 2043/2024.
Ariza Peralta Ascención vs. Rivera Hernández Salustia. Especial Familiar 1 Acdo. Núm. Exp. 2157/2024.
Arreola Linares Bertha vs. Valderrama Mendoza Jorge Allan. Especial Familiar 1 Acdo. en Incidente. Núm. Exp. 3027/2024 Inc. de Liquidación de Sociedad Conyugal y Pensión Alimenticia.
Bautista Guerrero Tania Elia. Juris. Voluntaria Familiar 1 Acdo. en Incidente. Núm. Exp. 929/2002 Cuad. Incidental.

SOLO CONSULTA
SOLO CONSULTA
SOLO CONSULTA

Benítez Segura Jorge Eduardo vs. Diana Irais Roano Venegas. Controversias del Orden Familiar 1 Acdo. en Incidente. Núm. Exp. 711/2020 Inc. de Incumplimiento de Pago de Pensión Alimenticia Provisional.
Cano Castillo Eddy vs. Cano Santiago Daniel. Exh. Familiar Exhorto. 1 Acdo. en Exhorto. Núm. Exp. 3321/2024.
Castro González Gustavo Manuel vs. No Hay. Sucesorio Familiar 2 Acdos. Núm. Exp. 635/2010 Bis. 1 Tomo Ll.
Cordero Olguín Honney Denneb vs. San Germán Tello Israel. Controversias del Orden Familiar B. 1 Acdo. Núm. Exp. 1041/2023.
Díaz Escobar Consuelo vs. García Cervantes Rafael Alejandro. Especial Familiar 1 Acdo. en Incidente. Núm. Exp. 1095/2021 Inc. de Liquidación de Sociedad Conyugal.
Escamilla Ramírez Luz Elena vs. Valencia Robledo Alfredo. Controversias del Orden Familiar Dada Nueva Cuenta. 1 Acdo. Núm. Exp. 501/2022 Bis. 1 Tomo Dos.
Estrada Martínez María de Los Ángeles vs. Sabino Jiménez Juan. Controversias del Orden Familiar 1 Acdo. Núm. Exp. 909/2024.
Félix Sánchez Max Martín vs. Guzmán Patino Lourdes Leonor. Especial Familiar 1 Acdo. en Incidente. Núm. Exp. 2879/2024 Inc. de Cancel. de Pensión Alimenticia Diciembre 2024.
Félix Sánchez Max Martín vs. Lourdes Leonor Guzmán Patiño. Especial Familiar 1 Acdo. Núm. Exp. 2879/2024.
Fernández Duron Roxana vs. Sarmiento Hernández Andrés Mateo. Controversias del Orden Familiar 1 Acdo. en Incidente. Núm. Exp. 1503/2023 Inc. de Ejecc. de Convenio.
Galván Montesinos Guadalupe vs. Luis Serralde Alfaro. Controversias del Orden Familiar 1 Acdo. en Incidente. Núm. Exp. 2639/2024 Bis. 1 Inc. de Cambio de Guarda y Custodia.
Gálvez Solano Josefina su Sucesión. Sucesorio Familiar Dada Nueva Cuenta. 1 Acdo. Núm. Exp. 2033/2022.
García Martínez Carmen vs. José Alfredo González Rosales. Alim. 2 Acdos. Núm. Exp. 1811/2011.
García Padilla José Jaime su Sucesión. Sucesorio Familiar 2 Acdos. Núm. Exp. 2747/2024.
García Roji Alberto vs. María González Camarena Fuentes. Div. Incausado Expedientillo. 1 Acdo. Núm. Exp. 125/2012.
Gómez Medina José [su Sucesión]. Exh. Familiar Exhorto. 1 Acdo. en Exhorto. Núm. Exp. 3309/2024.
González López César vs. Érika Beatriz Robledo Ayala. Especial Familiar 1 Acdo. Núm. Exp. 1417/2017.
González Mendoza Ángel su Sucesión. Sucesorio Familiar 1 Acdo. Núm. Exp. 409/2023.
Granillo Longinos Roberto vs. Agustina Martínez Linares. Especial Familiar 1 Acdo. en Incidente. Núm. Exp. 1193/2016 Inc. para Regular Las Consecuencias Inherentes a la Disol. del Vínculo Matrimonial.
Hernández Pérez Sonia Daniela vs. Gutiérrez Jarquín Aldo Cristopher Enrique. Controversias del Orden Familiar B. 1 Acdo. Núm. Exp. 1683/2022 Bis. 1 Tomo Tres.
Herrera Hernández Armando vs. Elizabeth Martínez Moreno. Div. Incausado Expedientillo. 1 Acdo. Núm. Exp. 375/2011.
Hidalgo López José Luis su Sucesión. Sucesorio Familiar 1 Acdo. Núm. Exp. 3223/2024.
Joachin Almendra Delfino su Sucesión. Sucesorio Familiar 1 Acdo. Núm. Exp. 709/2024.
Mar Ángel José Alonso vs. Pérez Jiménez Alejandra. Controversias del Orden Familiar Rb. 1 Acdo. Núm. Exp. 1347/2024.
Martínez Hernández Isaías vs. Ocampo Romero Lucía Gabriela. Controversias del Orden Familiar 1 Acdo. Núm. Exp. 291/2023.
Martínez Pineda Alfredo su Sucesión. Sucesorio Familiar 1 Acdo. Núm. Exp. 87/2024.
Méndez Castro Bertha vs. De la O. Chicale Armando. Especial Familiar 1 Acdo. Núm. Exp. 3237/2024 Bis. 2.
Mondragón Arias Adrián vs. Díaz Apodaca Selene Jaquelíne. Controversias del Orden Familiar 1 Acdo. Núm. Exp. 1597/2024.
Montufar Sicardo Marco Antonio, su Sucesión. Sucesorio Familiar 1 Acdo. Núm. Exp. 781/2021.
Morales Chavelas Paloma Monserrat vs. Torres Trejo Marco Antonio. Controversias del Orden Familiar 1 Acdo. Núm. Exp. 1831/2024.
Nájera Galván Carlos su Sucesión. Sucesorio Familiar 1 Acdo. en Otros. Núm. Exp. 1581/2021 Secc. Cuarta.
Nava Graham Liliana Margarita vs. Jesús Francisco Walliser Duarte. Especial Familiar 3 Acdos. en Incidente. Núm. Exp. 143/2003 Cuderno Incidental.
Nava Maya Pablo su Sucesión. Sucesorio Familiar 1 Acdo. Núm. Exp. 1921/2024.
Navarrete Suárez María de Los Ángeles América vs. Arbey Alonso Mirón Domínguez. Controversias del Orden Familiar 1 Acdo. Núm. Exp. 65/2018.
Olvera García José Arturo vs. Claudia Jurado Cervantes. Controversias del Orden Familiar 1 Acdo. en Otros. Núm. Exp. 1735/2012 Tomo II del Inc. de Cambio de Guarda y Custodia.
Patricia González González vs. César Leonel Tlacateca Quintanilla. Controversias del Orden Familiar 1 Acdo. Núm. Exp. 325/2024.
Paz Juárez Esteher. Juris. Voluntaria Familiar 1 Acdo. Núm. Exp. 397/2023.
Plata Delgado Brenda vs. Pedro Calderón Galván. Controversias del Orden Familiar 1 Acdo. Núm. Exp. 151/2004 Bis. 1.
Plata Vargas Angélica María vs. Vargas Santos Martha. Sucesorio Familiar Dada Nueva Cuenta. 1 Acdo. Núm. Exp. 9/2024.
Pérez Paya Lindsay Lluvia Jéssica vs. Gerardo Ayala González. Controversias del Orden Familiar 1 Acdo. en Incidente. Núm. Exp. 1969/2009 Inc. de Cancel. de Pensión Alimenticia.
Ramos González Juan Carlos vs. Violeta Morales Valverde. Controversias del Orden Familiar 1 Acdo. Núm. Exp. 1417/2013 Bis. 1 Tomo Cuatro.
Robles Leal Alma Érika vs. Lujano Arce Leonel. Controversias del Orden Familiar 2 Acdos. Núm. Exp. 1121/2024.
Rodríguez Espinosa Gregorio su Sucesión. Sucesorio Familiar 2 Acdos. Núm. Exp. 2429/2024.
Roldán García Norma Angélica. Controversias del Orden Familiar 1 Acdo. Núm. Exp. 2187/2024.
Ruíz Chávez Ulises vs. Orihuela Bordonave Paola. Controversias del Orden Familiar 1 Acdo. Núm. Exp. 3131/2024.
Salazar Brito Héctor vs. Lidia Alicia Chávez Sánchez. Especial Familiar 1 Acdo. Núm. Exp. 409/2016.
Sánchez Castro Alfaro Francisco Augusto vs. Dulce Liliana Temores Alcántara. Controversias del Orden Familiar 1 Acdo. en Incidente. Núm. Exp. 1007/2017 Inc. de Cambio de Guarda y Custodia.
Santander Vázquez Marlene Betzabet vs. Lauro Herrera Gutiérrez. Controversias del Orden Familiar 1 Acdo. Núm. Exp. 1269/2013.
Sara Núñez Pazos. Especial Familiar 1 Acdo. en Expedientillo. Núm. Exp. 861/1996.
Vargas Rivas Vianney Itzel vs. Martínez Salazar Víctor. Controversias del Orden Familiar 1 Acdo. en Incidente. Núm. Exp. 401/2024 Inc. de Cambio de Guarda y Custodia.
Del Ángel Zenteno Carlos Daniel vs. Juárez Arguello Elvia Teresa. Controversias del Orden Familiar 1 Acdo. en Incidente. Núm. Exp. 2675/2024 Inc. de Camb. de Guard y Custodia por Incumplim Al Régimen de Visitas y Convi, Decretad en Sent Def.

MAL PUBLICADOS

Chazaro Aguirre Jacqueline vs. Ricardo Vilchis Rangel. Especial Familiar 1 Acdo. en Incidente. Núm. Exp. 2649/2024 Inc. de Cump. de Pago de Pensiones Alimenticias 3ro.

NO PUBLICADOS

Loera Martínez María de Jesús su Sucesión. Juris. Voluntaria Familiar 1 Acdo. Núm. Exp. 563/2024.

AUDIENCIA

Cecilia Wendoline Rivas Hernández vs. José Daniel González Vera. Aud. de Ley Controversias del Orden Familiar 1 Audiencia. Núm. Exp. 531/2024.
Elizabeth Gómez Martínez vs. Ángel Iván Chaparro Ramírez. Aud. de Ley Pas Controversias del Orden Familiar 1 Audiencia. Núm. Exp. 1317/2024.
Rodríguez Albores Kenia vs. Carlos Fernando Ponce Silva. Contonuación de Aud. Incidental Controversias del Orden Familiar 1 Aud. en Incidente. Núm. Exp. 453/2011 Cuad. Incidental.

LA SECRETARIA DE ACUERDOS
LIC. THALIA MONSERRATT ROJAS ENRÍQUEZ

SECRETARÍA "B"
ACUERDOS DEL 9 DE DICIEMBRE DEL 2024

Aceves Preciado Sonia su Sucesión. Sucesorio Familiar 1 Acdo. en Expedientillo. Núm. Exp. 440/2017 Bis. 22 Expedientillo.
Aguayo Gallegos Luis Miguel vs. Faride del Carmen Salgado Rabadán. Controversias del Orden Familiar 1 Acdo. en Incidente. Núm. Exp. 210/2015 Inc. de Cambio de Guarda y Custodia.
Allende González María Leonor vs. Cañadas López Joaquín. Controversias del Orden Familiar 1 Acdo. Núm. Exp. 2170/2024.

SOLO CONSULTA
SOLO CONSULTA
SOLO CONSULTA

Amparo. Sucesorio Familiar 2 Acdos. en Expedientillo_Expediente_No_Conocido. Núm. Exp. 886/2023 Expedientillo.
Arzate Navarro Jazmín Rubí vs. Mendoza García Marco Aurelio. Controversias del Orden Familiar 2 Acdos. Núm. Exp. 686/2024.
Avelino Tapia María Magdalena vs. Trinidad Merino Zeferino. Alim. Comparec. Expedientillo. 1 Acdo. Núm. Exp. 658/2012.
Azuara Castillo Francisco su Sucesión. Sucesorio Familiar 1 Acdo. Núm. Exp. 702/2024.
Balderas Ayala Domingo su Sucesión. Sucesorio Familiar 1 Acdo. Núm. Exp. 1662/2022.
Barbiaux Saldaña Marcos vs. Aguilar Lugo Guillermina Eugenia. Especial Familiar 1 Acdo. en Incidente. Núm. Exp. 1692/2022 Inc. para Regular Las Consecuencias Inherentes a la Disol. del Vínculo Matrimonial.
Bastida Ramírez Blanca Lizeth vs. Mendoza Flores Christopher Abdi. Controversias del Orden Familiar 1 Acdo. Núm. Exp. 1576/2024.
Bazány Rueda Batuel Yolanda. Juris. Voluntaria Familiar 2 Acdos. Núm. Exp. 894/2022.
Bustos Cano Agustín su Sucesión. Sucesorio Familiar 1 Acdo. Núm. Exp. 2252/2024.
Bustos Cano Agustín su Sucesión. Sucesorio Familiar 1 Acdo. en Cuadernillo. Núm. Exp. 2252/2024 Secc. Cuarta.
Cerón García Gabriela Itzel vs. García Cirilo Francisco. Controversias del Orden Familiar Expedientillo. 1 Acdo. Núm. Exp. 62/2022.
Contreras Colín Alina vs. Coronel Mora Carlos Daniel. Controversias del Orden Familiar 1 Acdo. Núm. Exp. 3286/2024.
Cristóbal Velázquez Ana Ahidet vs. Reyna Carrillo Mixtli Hernaldo. Especial Familiar 1 Acdo. Núm. Exp. 1044/2024.
Cruz Álvarez Francisco. Sucesorio Familiar 1 Acdo. Núm. Exp. 2964/2024.
Cruz León María de Los Ángeles vs. Zúñiga Díaz Edgar Arturo. Controversias del Orden Familiar 1 Acdo. Núm. Exp. 1722/2024.
Cruz Mendoza Ricardo vs. Díaz García Katia Mayte. Controversias del Orden Familiar 1 Acdo. Núm. Exp. 1192/2024.
Díaz Pérez Cristina Jéssica vs. Contreras Castilla Joel. Controversias del Orden Familiar 1 Acdo. Núm. Exp. 3184/2024.
Domingo Pertinez Vanesa vs. Díaz Gudiño Luis Jorge. Controversias del Orden Familiar 1 Acdo. Núm. Exp. 2382/2024.
Estrada Cortés Marco Antonio vs. González Ávila Evelyng. Especial Familiar 1 Acdo. en Expedientillo. Núm. Exp. 342/2024 Bis. 1 Expedientillo.
Fabila Bojórquez José Martín y María de Los Remedios Cortés Benítez. Especial Familiar 1 Acdo. Núm. Exp. 928/2006.
Flores Martínez Rodolfo. Adop. 1 Acdo. Núm. Exp. 966/2010.
Flores Solís Sagrario vs. Aurelio Cordero Millán. Alim. Comparec. 1 Acdo. Núm. Exp. 1028/1999.
Franco Bello María del Carmen vs. Mora Mejía Gregorio. Controversias del Orden Familiar 1 Acdo. Núm. Exp. 2716/2024.
Frías Cruz Guadalupe Zarai vs. De la Cruz Núñez Arturo. Controversias del Orden Familiar 1 Acdo. Núm. Exp. 654/2024.
Fuentes Eslava Edgar y Fuentes Eslava Manuel y Fuentes Eslava Óscar Víctor vs. Fuentes Eslava Judith y Fuentes Eslava Carlos. Sucesorio Familiar 1 Acdo. Núm. Exp. 710/2023.
García Cervantes Nazaria Flor vs. García Contreras Rafael. Controversias del Orden Familiar 1 Acdo. Núm. Exp. 1516/2024.
Genaux Leonhard José. Int. 1 Acdo. Núm. Exp. 2090/1979.
George Arellano Luis Felipe vs. Chavarría Martínez Cristina. Controversias del Orden Familiar 1 Acdo. Núm. Exp. 580/2023 Bis. 2 Tomo III.
Gómez Arteaga Gress Marissell vs. Ángela Graciela Hernández Manjarrez, Graciela Rivas Hernández y Víctor Rivas Hernández. Ord. Civil Familiar 1 Acdo. Núm. Exp. 48/2019.
Gómez Medina José. Exh. Familiar Exhorto. 1 Acdo. en Exhorto. Núm. Exp. 3310/2024.
González Lara Alejandra vs. Lira Arvizu Mauro. Controversias del Orden Familiar 1 Acdo. Núm. Exp. 1988/2021.
González Trinidad Martina su Sucesión. Sucesorio Familiar 1 Acdo. Núm. Exp. 996/2023.
Guadalupe Pérez Gallegos vs. Mario Hernández Escobar. Controversias del Orden Familiar 1 Acdo. Núm. Exp. 1368/2024.
Gutiérrez González Dahida Josefina vs. Eduardo Aguirre Zamudio. Especial Familiar 1 Acdo. en Incidente. Núm. Exp. 1100/2020 Bis. 2 Inc. para Regular Las Consecuencias Inherentes a la Disol. del Vínculo Matrimonial Tomo II.
Guzmán Gaspar Ana Liliana vs. Miguel Ángel González González. Controversias del Orden Familiar 3 Acdos. Núm. Exp. 1312/2014.
Hernández Frías Andrea Noemí vs. Ruíz Ordaz Ricardo Daniel. Controversias del Orden Familiar 1 Acdo. Núm. Exp. 1130/2024.
Hernández Peña Celso su Sucesión. Sucesorio Familiar 1 Acdo. Núm. Exp. 1882/2022.
Hernández Santa Cruz Adela vs. Aparicio González Iván David. Alim. Comparec. 1 Acdo. Núm. Exp. 1324/2003.
Herrera Huerta Patzy Bianca vs. Rincón Curiel Israel. Controversias del Orden Familiar 2 Acdos. Núm. Exp. 2050/2023.
Honda Fujimura Julio César su Sucesión. Sucesorio Familiar 1 Acdo. Núm. Exp. 530/2023.
Huerta Pérez José Alejandro Victorio su Sucesión. Sucesorio Familiar 1 Acdo. Núm. Exp. 386/2024.
Hurtado Treviño Luz María su Sucesión. Sucesorio Familiar 1 Acdo. Núm. Exp. 3094/2024.
Jasso Chávez Claudia Alejandra vs. Olmos Lemus Ernesto. Controversias del Orden Familiar 1 Acdo. Núm. Exp. 150/2024.
Juárez Mejía Gustavo vs. Elizabeth Sarai Galindko Salinas. Controversias del Orden Familiar 7 Acdos. en Incidente. Núm. Exp. 210/2018 Bis. 2 Inc. de Cambio de Guarda 2y Custodia.
Leyte Lizárraga Claudia vs. Flores Flores Alfredo. Especial Familiar 1 Acdo. en Incidente. Núm. Exp. 872/2023 Fórmese el Inc. para Regular Las Consecuencias Inherentes a la Disol. del Vínculo Matrimoni.
López Guerrero Laura vs. Víctor Daniel Ruíz. Controversias del Orden Familiar 1 Acdo. en Incidente. Núm. Exp. 1912/2014 Inc. de Cancel. de Alimentos.
Luna Zaragoza Juana su Sucesión. Sucesorio Familiar Expedientillo. 1 Acdo. Núm. Exp. 1384/2018.
Magdaleno Becerril Viridiana vs. Hernández Ávila Alfredo. Controversias del Orden Familiar 1 Acdo. Núm. Exp. 1836/2024.
Mancilla Marín Grethel Anyehl vs. Pedro Macías Cortés. Alim. Comparec. 1 Acdo. Núm. Exp. 320/2010.
Manzo Martínez Víctor vs. Medina Martínez Aurora Berenice. Controversias del Orden Familiar 2 Acdos. Núm. Exp. 372/2023.
Martínez Castillo Francisco Javier vs. Sánchez de la Cruz Miriam Yetzania. Controversias del Orden Familiar 1 Acdo. Núm. Exp. 934/2024.
Mayra Michel Aguilar Durán vs. David Fernando Landeros Martínez. Controversias del Orden Familiar 1 Acdo. Núm. Exp. 1834/2024.
Medellín Guerrero Alfredo. Sucesorio Familiar 1 Acdo. en Otros. Núm. Exp. 2228/2014 Secc. Tercera.
Medrano Hernández Noemí vs. Ambrosio López Eder Antonio. Controversias del Orden Familiar 1 Acdo. Núm. Exp. 744/2022.
Méndez Hernández Reyna vs. Flores Servín Daniel. Controversias del Orden Familiar 1 Acdo. Núm. Exp. 854/2024.
Mendoza Valadez Berenice vs. Edgar Alejandro Ávila Mejía. Especial Familiar 1 Acdo. en Incidente. Núm. Exp. 2004/2018 Inc. de Pago Retroactivo de Pensión Alimenticia.
Mercedes Chapa Suárez vs. Javier Cortés Khune. Controversias del Orden Familiar 1 Acdo. en Expedientillo_Expediente_No_Conocido. Núm. Exp. 2248/2018.
Molina Hernández Virginia vs. Mendoza Flores Víctor Manuel. Especial Familiar 1 Acdo. Núm. Exp. 3072/2024.
Morales Segura María, su Sucesión. Sucesorio Familiar 1 Acdo. Núm. Exp. 434/2021.
Moya López Guadalupe vs. Hurtado Burgos Luis Fernando. Controversias del Orden Familiar 1 Acdo. Núm. Exp. 1932/2024.
Munroe Cortés Sammy Luisa Lee vs. Orlando Fabián Jiménez Pérez. Controversias del Orden Familiar 1 Acdo. Núm. Exp. 386/2013.
Oble Vargas Laura Marlene vs. Medina Figueroa Luis Daniel. Controversias del Orden Familiar 1 Acdo. Núm. Exp. 3160/2024.
Ortiz Hernández Enrique vs. Hortencia Barrios Pérez. Especial Familiar 1 Acdo. Núm. Exp. 2640/2024.
Ortiz Morales Elizabeth vs. Campos Curiel Maximiliano. Controversias del Orden Familiar 1 Acdo. Núm. Exp. 2428/2024.
Pacheco Vásquez Virginia vs. Gómez Pérez José María. Controversias del Orden Familiar 1 Acdo. Núm. Exp. 1842/2024.
Portillo Espino María Eugenia su Sucesión. Sucesorio Familiar 1 Acdo. Núm. Exp. 2772/2024.
Rama Santiago Dulce Esveydy vs. Alejandro Sandoval Zúñiga. Controversias del Orden Familiar 1 Acdo. Núm. Exp. 2020/2014.
Ramírez Rosas Felipe su Sucesión. Sucesorio Familiar 1 Acdo. en Otros. Núm. Exp. 600/2015 Secc. Cuarta.
Ramírez Sánchez Argelia Alejandra vs. Mercado Hernández Julio César Alberto. Cont. Ord. Fam. 1 Acdo. Núm. Exp. 186/2003.
Rodríguez Marcelo Ana María vs. Nava Hernández Armando. Especial Familiar 1 Acdo. Núm. Exp. 270/2003.

SOLO CONSULTA
SOLO CONSULTA
SOLO CONSULTA

Rodríguez Olivares Adalberto y Guadalupe Olivares Villanueva vs. Olivares Villanueva Guadalupe. Sucesorio Familiar 1 Acdo. Núm. Exp. 1328/2023.
Román Lidia Clara vs. Alfonso Escorza Morales. Controversias del Orden Familiar 1 Acdo. Núm. Exp. 1158/2012 Tomo III.
Romero Alonso Paulino su Sucesión. Sucesorio Familiar 1 Acdo. Núm. Exp. 1288/2024.
Rosales Camargo Victoria vs. Tafoya González Alfonso Javier. Especial Familiar Expedientillo. 1 Acdo. Núm. Exp. 706/2022.
Rueda Monroy José su Sucesión. Sucesorio Familiar 1 Acdo. Núm. Exp. 3048/2024.
Ruíz Tinoco Jocelyn Guadalupe vs. Luis Felipe Martínez Flores. Controversias del Orden Familiar 1 Acdo. Núm. Exp. 2652/2024.
Sáenz Couret Héctor Manuel su Suc. Sucesorio Familiar 1 Acdo. Núm. Exp. 2932/2024.
Salazar Fernández Christhian Axel. Controversias del Orden Familiar 1 Acdo. en Incidente. Núm. Exp. 160/2021 Inc. de Modificación de Régimen de Visitas y Convivencias.
Vázquez Sánchez Lidia su Sucesión. Sucesorio Familiar Dada Nueva Cuenta. 1 Acdo. en Otros. Núm. Exp. 772/2023 Secc. Cuarta.
Velarde Tirado Serafín su Sucesión. Sucesorio Familiar 1 Acdo. Núm. Exp. 2260/2024.
Villegas Sebastián Óscar vs. Deisy Isela Vargas Martínez. Especial Familiar 1 Acdo. Núm. Exp. 718/2019.
Zapico Esquivias Cuauhtémoc vs. Ana Paula Soberanes Torres. Especial Familiar 1 Acdo. en Incidente. Núm. Exp. 1982/2015 Inc. de Modificación Al Régimen de Visitas y Convivencias por Cambio de Circunstancias.
Zapico Esquivias Cuauhtémoc vs. Ana Paula Soberanes Torres. Especial Familiar 2 Acdos. en Incidente. Núm. Exp. 1982/2015 Inc. para Regular Las Consecuencias Inherentes a la Disol. del Vínculo Matrimonial.
Zapico Esquivias Cucuhtemoc vs. Soberanes Torres Ana Paula. Ord. Civil Familiar 1 Acdo. en Incidente. Núm. Exp. 1982/2015 Inc. de Régimen de Visitas y Convivencias.
De Anda Elizondo Viridiana Guadalupe vs. Ávila García Óscar Edwin. Ord. Civil Familiar 1 Acdo. en Incidente. Núm. Exp. 30/2021 Inc. para Regular Las Consecuencias Inherentes a la Disol. del Vínculo Matrimonial.
De Anda Elizondo Viridiana Guadalupe vs. Ávila García Óscar Edwin. Ord. Civil Familiar 1 Acdo. en Otros. Núm. Exp. 30/2021 Vía de Apremio.
AUDIENCIA
Enríquez Villalobos José vs. Sánchez Rangel Ivonne. Aud. Controversias del Orden Familiar 1 Audiencia. Núm. Exp. 1738/2022.
Hernández Morales Tania Paloma vs. Manríquez Segura Ricardo. Aud. Controversias del Orden Familiar 1 Audiencia. Núm. Exp. 1156/2023 Tomo II.
Montesinos Maldonado Josefina su Sucesión. Sucesorio Familiar. 1 Audiencia. Núm. Exp. 682/2024.
Rodríguez Ruíz Cándido Alberto su Sucesión. Sucesorio Familiar. 1 Audiencia. Núm. Exp. 544/2024.

SENTENCIAS INTERLOCUTORIAS

Silva Maldonado María de Los Ángeles vs. Alfonso José Silva Monroy. Controversias del Orden Familiar Sent. Interl. 1 Sent. Inter. en Incidente. Núm. Exp. 1838/2016 Inc. de Nul. de Actuaciones

SECRETARIO PROYECTISTA POR MINISTERIO DE LEY:
LIC. ALEJANDRA LABASTIDA REYES

VIGÉSIMO NOVENO DE LO FAMILIAR

SIN PUBLICACIONES

TRIGÉSIMO DE LO FAMILIAR

SECRETARÍA "A"
ACUERDOS DEL 9 DE DICIEMBRE DEL 2024

Aguilar López Ángel su Sucesión. Sucesorio Familiar Mp Desahoga Vista. 1 Acdo. Núm. Exp. 781/2024.
Aguilar Ordóñez Teresa vs. García Orozco Germán. Alim. Comparec. Señor Germán Exhibe Dos Billetes de Depósito. 1 Acdo. Núm. Exp. 4593/2024.
Allende Fuentecillas Rafael su Sucesión. Sucesorio Familiar Comparecencias Notif. Personal de Radicación de Sucesión. 1 Acdo. Núm. Exp. 813/2024.
Arenas Núñez Valentina vs. Arenas Domínguez Raúl. Controversias del Orden Familiar Señor Raúl Autoriza Personas y Domicilio. 2 Acdos. Núm. Exp. 1043/2024.
Arizmendi Chávez Bertha su Sucesión. Sucesorio Familiar Mp Desahoga Vista y Se Modifica Inventario. 1 Acdo. Núm. Exp. 679/2024.
Arreola García Ana Laura vs. Salvador Martínez Maldonado. Controversias del Orden Familiar Cedula Diligenciada de Emplaz. Incidental a Señora Ana Laura. 2 Acdos. en Incidente. Núm. Exp. 809/2011 Inc. de Modificación de Convenio.
Báez Cano María Sara su Sucesión y Báez Cano María Sara. Sucesorio Familiar Albacea Presenta Inventario Se Requieren Avaluos. 2 Acdos. Núm. Exp. 371/2023 Secc. Segunda.
Córdova Martínez Areli Danae vs. Rincón García Yair. Controversias del Orden Familiar Comparecencia Notif. Personal de Señora Areli. 1 Acdo. Núm. Exp. 1820/2023 Principal Acumulado 801/21.
Cruz Lechuga Concepción Guadalupe su Sucesión. Sucesorio Familiar Informe. 2 Acdos. Núm. Exp. 1739/2024.
Cruz Rodríguez Diana Citlali vs. Pérez González Luis Ángel. Controversias del Orden Familiar Señor Diana Proporciona Nueva Fuente de Ingresos de Señor Luis y Solicita Nuevo Oficio de Descuento. 1 Acdo. Núm. Exp. 1951/2024.
Díaz Patiño Alma Delia vs. Galindo Salinas Enrique. Especial Familiar Señora Delia Solicita Disposición de Autos a Notario. 1 Acdo. Núm. Exp. 99/2024.
Eslava Ramírez María del Carmen vs. Facundo Ramírez García y Otros. Controversias del Orden Familiar Cedula Diligenciada. 1 Acdo. Núm. Exp. 1957/2019.
Espíndola Tovar José Mariano Facundo. Juris. Voluntaria Familiar Promovente Exhibe Acta de Nacimineto y Solicita Pase a Sentencia. 1 Acdo. Núm. Exp. 867/2024.
Estévez Sánchez Josefina su Sucesión. Sucesorio Familiar Señor Ismael Solicita Nombramiento de Albacea. 1 Acdo. Núm. Exp. 2611/2024.
Fernández Barroso Ailyn vs. Jurado Camacho Jonathan. Controversias del Orden Familiar Señora Ailyn Realiza Alegatos. 1 Acdo. Núm. Exp. 289/2023.
Fernández Rodríguez Luis. Sucesorio Familiar Mandataria de Denunciantes Solicita Correcciones de Nombres en Auto de 14/11/24. 1 Acdo. Núm. Exp. 429/2019.
Flores Toribio Michelle Stephanie vs. Piña Juárez Daniel Alfredo. Controversias del Orden Familiar Apelación. 2 Acdos. Núm. Exp. 1999/2024.
Fragoso Camacho Armando su Sucesión. Sucesorio Familiar Mp Desahoga Vista Aud. 801 Cpc. 1 Acdo. Núm. Exp. 663/2022.
García Palacios Verónica su Sucesión. Sucesorio Familiar Comparecencia de Acept. de Cargo de Albacea. 1 Acdo. Núm. Exp. 1609/2023.
García Rodríguez Raúl su Sucesión. Sucesorio Familiar Denunciante Proporciona Datos Adicionales para Informe de Archivo Gral. de Notarias. 1 Acdo. Núm. Exp. 1215/2024.
Garduño Becerril Marina su Sucesión. Sucesorio Familiar Denunciantes Manifiestan Imposibilidad Momentánea para Desahogar Prevención. 1 Acdo. Núm. Exp. 1761/2023.
Guadalupe Jiménez Trinidad vs. López Bernal Isabel. Especial Familiar Cedula Devuleta Sin Diligenciar. 1 Acdo. Núm. Exp. 359/2024.
Guzmán Hernández Enrique vs. Luna Granados Rosalba. Ord. Civil Familiar el Señor Enrique Guzmán Hernándfez, Se Desiste a su Entero Perjuicio de su Demanda de Cancel. de Pensión Alimenticia. 1 Acdo. en Incidente. Núm. Exp. 1833/2021 Inc. de Cancel. de Pensión Alimenticia.
Hernández Barroso Alberto Ulises vs. Thelma Barrera Victorio. Controversias del Orden Familiar Comparecencia Notif. Personal de Aud. de Apertura de Sobres. 1 Acdo. Núm. Exp. 1845/2018.
Hernández Enríquez Alma Rosa Muy Key vs. Homero Moisés González Meléndez. Controversias del Orden Familiar la Señora Alma Rosa Muy Key Hernández Enríquez, Manifesta Incumplimieto en el Pago de Alimentos, por Psarte del Señor Homero Moisés González Mélendez. 1 Acdo. Núm. Exp. 423/2020.
Hernández Mercado Ricardo Vinicio su Sucesión. Sucesorio Familiar Informe. 1 Acdo. Núm. Exp. 1641/2024.
Jiménez Flores Judith Geovana vs. Raúl Angulo Garfias. Controversias del Orden Familiar Federal Informa Recurso de Revisión. 2 Acdos. en Amparo. Núm. Exp. 1171/2020 Cuad. Amparo 893- 24.

SOLO CONSULTA

Linares Rodríguez Francisco. Int. Solicita Copias Certificadas. 1 Acdo. Núm. Exp. 1063/2011.
Linares Rodríguez Francisco. Sucesorio Familiar Se Apertura Secc. Segunda de Inventario y Avaluos. 1 Acdo. Núm. Exp. 1063/2011 Segunda Sección.
López Cadena Paulino. Sucesorio Familiar Albaceas Mancomunadas Contestan Demanda Incidental. 2 Acdos. en Incidente. Núm. Exp. 1793/2018 Inc. de Oposición Al Inventario y Avaluó.
Martínez de la Rosa Apolinar. Sucesorio Familiar Denunciantes Solicitan Devolución de Escritura. 1 Acdo. Núm. Exp. 1245/2019.
Mayo Rodríguez Lucero vs. Solís Salas Mauricio. Controversias del Orden Familiar Sedena Rinde Informe de Pago de Alimentos. 1 Acdo. Núm. Exp. 1407/2024.
Morales Serrato Marielva vs. Camacho de Cristóbal Joaquín. Controversias del Orden Familiar Señora Marielva Contesta Reconvención. 2 Acdos. Núm. Exp. 1209/2024.
Moreno García Gonzalo su Sucesión. Sucesorio Familiar la Señora Rosalba Moreno Ortiz Se Aperson Aal Presente Juic. y Solicitra Se Acumule el Juic. D e su Progenitora Braulia Ortiz de la Cruz Al Presente Juicio. 2 Acdos. Núm. Exp. 1631/2023.
Nava Arrieta Jéssica vs. Morales Flores Hilario. Controversias del Orden Familiar Federal Informa Queda Firme Sentencia. 1 Acdo. en Amparo. Núm. Exp. 5039/2024 Amparo 170/2024.
Ocampo Parada Jaquelíne vs. Hernández Mejía Luis Daniel. Controversias del Orden Familiar Federal Señala Nueva Fecha Audiencia. 1 Acdo. en Amparo. Núm. Exp. 1479/2022 Amparo 818/2024- II.
Ortega Cañedo Víctor Dorian vs. Leslie Vélez Peralta. Especial Familiar Comparecencia Notif. Personal de Señor Víctor. 1 Acdo. en Incidente. Núm. Exp. 753/2016 Inc. de Pensión Alimenticia.
Peña Sosa Dafne Aidée vs. García Erazo Juan Carlos. Especial Familiar Se Acuda Rebeldia de la Señora Dafne Aidée Peña Sosa. 2 Acdos. Núm. Exp. 889/2024.
Quintero Muñoz Leonor vs. Rodríguez Quintero Blanca Estela. Controversias del Orden Familiar Radicación del 41 Familiar. 1 Acdo. Núm. Exp. 4199/2024.
Ríos Aranda Tzuika vs. Mora Flores Thalia. Controversias del Orden Familiar Validación del Sicor. 2 Acdos. Núm. Exp. 2055/2024.
Rubio Morales Esperanza y/o María Esperanza Rubio y Morales su Sucesión. Sucesorio Familiar Albacea Propciona Dom. para Notificar Secc II. 1 Acdo. Núm. Exp. 169/2020 Secc. Segunda.
Rubio Osornio Moisés vs. Rubio Osornio Miguel. Controversias del Orden Familiar Aclaración. 1 Acdo. Núm. Exp. 2045/2024.
Sánchez Martínez Diana Belem vs. Mena Díaz Alfredo. Exh. Familiar 1 Acdo. en Exhorto. Núm. Exp. 5219/2024.
Téllez Heredia Adriana Patricia vs. Manuel Schutte Elguero. Especial Familiar Señora Adriana Autoriza Profesionistas. 1 Acdo. Núm. Exp. 1371/2019.
Téllez Heredia Adriana Patricia vs. Schutte Elguero Manuel. Especial Familiar Señora Adriana Autoriza Profesionistas. 1 Acdo. en Incidente. Núm. Exp. 1371/2019 Inc. Liquidación de Pensión Alimenticia Al Inc. Cancel. de Pensión.
Téllez Heredia Adriana Patricia vs. Schutte Elguero Manuel. Especial Familiar Señora Adriana Autoriza Profesionistas. 1 Acdo. en Incidente. Núm. Exp. 1371/2019 Inc. de Cancel. de Pensión Alimenticia.
Tuyu Arroyo Georgina Alejandra su Sucesión. Sucesorio Familiar la Señora Jocelyn Revoca Autorizaciones Hechas Con Anterioridad. 2 Acdos. Núm. Exp. 1435/2022.
Vargas Mendieta Gerardo vs. Arellano Avilés María Guadalupe. Especial Familiar Señor Gerardo Devuelve Exh. Sin Dilgienciar y Solicita Nuevo. 1 Acdo. Núm. Exp. 727/2024.
Velasco Reyna Blanca Estela y Velasco Reyna Blanca Estela vs. Zavala Montes Juan Ricardo. Ord. Civil Familiar Cedula Devuleta Sin Diligenciar. 1 Acdo. Núm. Exp. 1163/2000 Inc. de Cancel. de Pensión Definitivsa.
AUDIENCIA
Ruíz Santos Jackeline Graciela su Sucesión. 815 Ter Difiere Sucesorio Familiar. 1 Audiencia. Núm. Exp. 991/2024.

SENTENCIAS DEFINITIVAS DEL 9 DE DICIEMBRE DEL 2024

García Olvera Martha Patricia vs. Flores Aguillon Edgar Antonio. Especial Familiar Aud. 272- B y Sent. 1 Núm. Exp. 169/2024
Morales Vigil Sergio su Sucesión. Sucesorio Familiar Aud. 815 y Adjudicación 1 Núm. Exp. 1325/2024

EL SECRETARIO DE ACUERDOS
LIC. HÉCTOR YAOTZIN GONZÁLEZ VELÁZQUEZ

SECRETARÍA "B"
ACUERDOS DEL 9 DE DICIEMBRE DEL 2024

Aguilar García Israel Omar vs. Fernández Tapia Lucía de Jesús. Controversias del Orden Familiar Imss- Bienestar Remite Informe. 1 Acdo. Núm. Exp. 1782/2024.
Aguirre Villagrán María Teresa vs. Robles San Miguel Izcoatl Ramón. Juris. Voluntaria Familiar la Señora María Manifiesta Se Ordenen Oficios Nuevamente, Así como Se Desiste de Una Prueb. Documental. 2 Acdos. Núm. Exp. 1480/2024.
Alvis Reyes José Odarin vs. Valentín Pérez Sara. Especial Familiar Radicación del 41 Familiar. 1 Acdo. Núm. Exp. 3686/2024.
Ángeles Bautista Reyna vs. Alfonso Salas Cruz. Alim. Comparec. Señor Solicita Elaboración de Ced. de Notificación. 1 Acdo. Núm. Exp. 1096/2007.
Ángeles Bautista Reyna vs. Salas Cruz Alfonso. Controversias del Orden Familiar Señor Promueve Inc. de Cesación de Pensión Alimenticia en contra de su Hijo. 1 Acdo. en Incidente. Núm. Exp. 1096/2007 Inc. de Cesación de Pensión Alimenticia de Marco Amadeus Salas Ángeles.
Arellanos Zenil Manlio Noé su Suc. Sucesorio Familiar Se Recibe Minuta Diligenciada (Ann). 1 Acdo. en Otros. Núm. Exp. 696/2013 Secc. III.
Arteaga Islas Moyses Gizeh vs. Judith Fernanda López Valdez. Controversias del Orden Familiar Revoca Autorizaciones. 1 Acdo. Núm. Exp. 320/2020.
Becerra Miranda María Ignacia vs. Alfredo Gabriel Miranda Solano. Ord. Civil Familiar Requerimiento a Federal Lgeg. 2 Acdos. en Amparo. Núm. Exp. 906/1997 Amparo 315/2024- V.
Caballero Almaraz María Alejandra vs. Reyes Caballero Rocío y Ríos Gutiérrez Óscar Josué. Controversias del Orden Familiar Sra. Acusa Reb. por No Contestación de Demanda; Sra. Desahoga Vistas, Requerimiento, y Solicita Aclaración; Familiares Alternos Desahogan Requerimiento; Familiares Alternos Desahogan Requerimiento; Otros. 1 Acdo. Núm. Exp. 802/2024.
Chavarría Orihuela Katia Iridian vs. Martínez Rivas Erick. Controversias del Orden Familiar Señor Contesta Demanda, Señora Acusa Reb. y Señora Señala su Situación Socioeconómica. 1 Acdo. Núm. Exp. 1304/2024.
Chávez Flores Pedro. Int. Copias Certificadas. 1 Acdo. Núm. Exp. 1296/2004.
Chávez Ramón Vanesa vs. Chaparro Romero César Guillermo. Especial Familiar Actuaria Devuelve Cedula Diligenciada. 1 Acdo. Núm. Exp. 1206/2022.
Chiu Rivera Julio Alejandro Gregorio vs. Márquez Delgado Rocío. Especial Familiar Informe Ine. 2 Acdos. Núm. Exp. 920/2024.
Contreras Alejo Aura Itzel vs. Souverville Orozco Samuel. Controversias del Orden Familiar Razón de Notificaión. 1 Acdo. Núm. Exp. 1062/2022.
Cruz Hernández Brenda Karen vs. Hernández Ruíz Ernesto Rafael. Controversias del Orden Familiar Elaborar Cedula. 1 Acdo. Núm. Exp. 750/2024.
Cuevas Vallejo Enrique. Sucesorio Familiar Llegada de Autos de Notario. 1 Acdo. Núm. Exp. 1588/2014.
Escamilla Ramírez Concepción vs. Miguel Ángel Zamudio Ruvalcaba. Especial Familiar Proporciona Cuenta Bancaria y Solicita Girar Oficio (Ane). 1 Acdo. Núm. Exp. 180/2020.
Estrada Martell María Teresa su Sucesión. Sucesorio Familiar Cédulas Diligenciadas (Ann). 1 Acdo. Núm. Exp. 594/2023.
Estrada Rojas Claudia Ximena vs. Cuevas Zempoalteca Andre Etzel. Controversias del Orden Familiar Mandataria Señora Deshaoga Vista, Proporciona Dom. Correcto, Exhibe Croquis y Solicita Elaboración de Cédula. 1 Acdo. Núm. Exp. 1250/2024.
Franco Garcés Daniela Itzel vs. Ramírez Ávila Jesús Uziel. Controversias del Orden Familiar Revoca Autorizaciones Autoriza Nuevos Agobagos y Señala Nuevo Domicilio. 2 Acdos. Núm. Exp. 1906/2024.
Galván Prieto Mariori Alejandra vs. Campos Ochoa Eduardo Raúl. Controversias del Orden Familiar Se Da por Notificado de la Llegada de Los Autos el Señor Eduardo. 1 Acdo. Núm. Exp. 342/2002 Principal.
Garcés González Felisa vs. Ramírez Puebla Elías y Ramírez Garcés Clementina y Ramírez Garcés Armando. Controversias del Orden Familiar Radicación del 41 Familiar. 1 Acdo. Núm. Exp. 4200/2024 Tomo II.
García Morales Elena vs. González Romero Agustín Anastacio. Especial Familiar Recepción de Exh. (Ann). 1 Acdo. Núm. Exp. 2180/2023.

SÓLO CONSULTA
SÓLO CONSULTA
SÓLO CONSULTA

García Rodríguez Jorge su Suc. Sucesorio Familiar Se Le Tiene Dandose por Notificado de la Radicación de Autos del Juzgado 41 Familiar. 1 Acdo. Núm. Exp. 2870/2024.

García Téllez Javier vs. Flora Inés de Guadalupe Boldo Santos. Ord. Civ. Se Reciben Informes (Ann). 1 Acdo. Núm. Exp. 1502/2010.

García de la Rosa Norma Vanessa vs. Delgadillo Rodríguez Roberto. Especial Familiar Girar Oficio Al Registro Civil y Copias Certificadas. 1 Acdo. Núm. Exp. 3202/2024.

Gonzaga Romero Francisca Sus Sucesión. Sucesorio Familiar Inicia Secc. Tercera y Acusa Rebeldia Lrr. 1 Acdo. Núm. Exp. 1076/2017 Secc. Tercera.

González Balbuena María Carolina vs. Juan Jorge Valdés Fierro. Especial Familiar Imss Remite Informe. 1 Acdo. en Incidente. Núm. Exp. 1324/2018 Inc. Compensación Económica.

González Mancilla Ararat Cándida Asmara vs. Rodríguez Martínez Juan Tomás. Alim. Comparec. Señora Solicita Oficio a la Secretaria de Seguridad Ciudadana, Señala Dom. para Oir y Recibir Notificaciones, Autorza Mandatarios y Personas. 1 Acdo. Núm. Exp. 250/2005.

González Vázquez Elizabeth vs. Pedro Rodríguez Ángeles. Controversias del Orden Familiar del Señor Pedro Autorizando y Solicita Acompañar Actuario. 2 Acdos. en Incidente. Núm. Exp. 46/2001 Inc. Canc. Pensión Joven y Señora.

Granados Melo Itsury Anaid vs. Tinajero Amador Juan Enrique. Controversias del Orden Familiar Contestación de Oficio de Banco Nacional de México, S.A. 1 Acdo. Núm. Exp. 826/2024.

Hernández Dorantes María Isabel vs. León Pérez Lucio. Ord. Civil Familiar Se Recibe Informe de Cesación y Reduc. de Pensión Alim. (Ann). 1 Acdo. en Incidente. Núm. Exp. 1174/2013 Inc. de Cesación y Reduc. de Pensión Alimenticia (1) Concluido No Glosar Promociones.

Hernández Farfán Ana Karen vs. Rodríguez Núñez Víctor Hugo. Exh. Familiar 1 Acdo. en Exhorto. Núm. Exp. 2080/2024.

Hernández Galván Gonzalo Luis su Sucesión. Sucesorio Familiar Denunciante Solicita Fecha Aud. 790; Actuaria Devuelve Tres Cédulas Diligenciadas. 1 Acdo. Núm. Exp. 260/2024.

Hernández González Sara Guadalupe vs. Martínez Torres Jonathan Paul. Controversias del Orden Familiar Dada Cuenta Se Acusa la Rebeldia Al Demandado. 1 Acdo. Núm. Exp. 1112/2024.

Herrejón Caudillo Andrea Alejandra vs. García Vera Jorge. Especial Familiar Dese Cump. Al Requerimiento Federal Lgeg. 1 Acdo. en Amparo. Núm. Exp. 492/2024 Amparo 948/24.

Honda Sánchez María de Lourdes su Sucesión. Sucesorio Familiar Contestación de Oficio de la Directora del Archivo Judicial. 1 Acdo. Núm. Exp. 1948/2023.

Jiménez Santiago Eva Mitzi vs. Molotla Galicia José Luis. Especial Familiar la Señora Eva Solicita Se Gire Oficio a la Fiscalía para que Remite Información de Donde y Cual Es el Trabajo que Desempeña el Señor José. 1 Acdo. Núm. Exp. 314/2024.

Jurado Segura Aída. Juris. Voluntaria Familiar Razón de Notificaión. 1 Acdo. Núm. Exp. 1220/2021.

Mares Flores Karina del Consuelo vs. Acevedo Cañada Jorege Armando. Exh. Familiar 1 Acdo. en Exhorto. Núm. Exp. 1914/2024.

Martínez Cervantes Alicia su Sucesión. Sucesorio Familiar Cohers. Emiten Voto para Nombramiento de Albacea; Coheredera Emite Voto para Nombramiento de Albacea. 1 Acdo. Núm. Exp. 84/2024.

Martínez Tolentino Jonathan Alexis vs. Martínez Meléndez Lirra. Especial Familiar Radicación del 41 Familiar. 1 Acdo. Núm. Exp. 4202/2024.

Maurina Shirley. Controversias del Orden Familiar Federal Solicita Informe. 1 Acdo. en Expedientillo. Núm. Exp. 4246/2024 Amparo 920/2024-II.

Medina Medina Josefina vs. Eric Jonathan Vargas Cruz. Controversias del Orden Familiar Devulve Minutas y Se Ordena Girar Oficio. 1 Acdo. Núm. Exp. 956/2021.

Mora Alva Nayeli vs. Hernández Hernández Isaac. Controversias del Orden Familiar Mandatario Señor Solicita Exhorto; Mandataria Señora Solicita Copias Certificadas; Apoderado Empresa Exhibe Copias Simples para Acreditar su Personalidad; Actuaria Devuelve Oficio Diligenciado. 1 Acdo. Núm. Exp. 1876/2022.

Navarro Godoy Ricardo su Sucesión. Sucesorio Familiar Solicita Se Sirva Dictar Sent. (Ane). 1 Acdo. Núm. Exp. 968/2021.

Ortega Acevedo Eufrocina vs. Sánchez García José Enrique. Especial Familiar Juzgado 1° Familiar del Dtto. Judicial de Ecatepec de Morelos Devuelve Exh. Sin Diligenciar. 1 Acdo. Núm. Exp. 1972/2023.

Ortiz Pascual Angélica su Sucesión. Sucesorio Familiar Girar Oficio a (Captralir). 1 Acdo. Núm. Exp. 1260/2023.

Patiño Cervantes Baltazar (su Sucesión). Exh. Familiar 1 Acdo. en Exhorto. Núm. Exp. 2082/2024.

Pérez Martínez Elizabeth vs. Ruíz Lorenzo Heber Moisés. Exh. Familiar 1 Acdo. en Exhorto. Núm. Exp. 5224/2024.

Pérez Pérez Isidro. Sucesorio Familiar Aclaración. 1 Acdo. Núm. Exp. 1632/2024.

Pérez Sánchez Roque Bonfilo su Sucesión. Sucesorio Familiar Denunciante Solicita Fecha de Aud. 801. 1 Acdo. Núm. Exp. 1050/2024.

Purón Pedregal María del Carmen y/o Carmen Purón Pedregal. Sucesorio Familiar Autorizaciones del Notario. 1 Acdo. Núm. Exp. 316/2016.

Quiroz Lima Martha Patricia vs. López Ángeles Gonzalo Mario. Alim. Desahogo de Prevención. 1 Acdo. Núm. Exp. 1284/2003.

Ramírez Romero María del Carmen vs. Arellano Nájera José Antonio. Especial Familiar Dada Nueva Cuenta Lgeg. 1 Acdo. Núm. Exp. 824/2024.

Reséndiz Lucas Soila vs. Tovar Rivas Jesús Antonio. Controversias del Orden Familiar Se Recibe Informe, Cedula Sin Diligenciar y Of. Asigna Defensor de Oficio (Ann). 1 Acdo. Núm. Exp. 1784/2024 Principal.

Reyes Morales Carlos Efrén su Sucesión. Sucesorio Familiar Señala Dom. y Autorizaciones. 1 Acdo. Núm. Exp. 4404/2024.

Rocha Siordia Juan José vs. María Guadalupe Medina Mireles. Especial Familiar Se Rinde Informe Ejecutoria de Amparo Lgeg. 1 Acdo. en Amparo. Núm. Exp. 582/2020 Amparo 215/2024.

Rodarte Corona Isabel Fernanda vs. Bañuelos Pastrana Alberto. Especial Familiar Se Rinde Requerimiento Al Federal Lgeg. 2 Acdos. en Amparo. Núm. Exp. 1446/2023 Amparo 938/24.

Rodríguez Badillo Catalina. Sucesorio Familiar Cedula Devuleta Sin Diligenciar. 2 Acdos. Núm. Exp. 1138/2020.

Rodríguez Vega Jéssica vs. Miguel Vladimir Villarreal Linares. Controversias del Orden Familiar Se Notifica de Radicación de Autos del Juzgado 41 Civil. 1 Acdo. Núm. Exp. 3412/2024.

Rojas Martínez Esther Concepción. Sucesorio Familiar Actuaria Devuelve Cédulas Sin Diligenciar. 1 Acdo. Núm. Exp. 10/2022.

Roldán Sarmiento César Alejandro vs. Karla Gabriela Granados Rosas. Controversias del Orden Familiar Federal Solicita Informe Cumplimiento. 1 Acdo. en Amparo. Núm. Exp. 590/2019 Amparo 217/2020.

Sánchez Rivero Salome su Sucesión. Sucesorio Familiar Cedula Sin Diligenciar. 1 Acdo. Núm. Exp. 1160/2024.

Sandi Pacheco Galel Vinak vs. Hidalgo Ortega Ivette Michel. Controversias del Orden Familiar Autoridad Federal Informa Sobreseimiento. 1 Acdo. en Amparo. Núm. Exp. 1142/2024 Amparo 951/24.

Sandoval Palma Guadalupe Edith vs. Jesús Eduardo Alvarado Flores. Controversias del Orden Familiar Federal Informa Recurso de Revisión. 1 Acdo. en Amparo. Núm. Exp. 16/2021 Amparo 165/2024-V.

Serna Cardoso Aline Desiree vs. Juan Pablo Medina Haro. Controversias del Orden Familiar # Entrega de Billete. 2 Acdos. Núm. Exp. 4612/2024.

Silva Martínez Ignacio su Suces. Exh. Familiar 1 Acdo. en Exhorto. Núm. Exp. 1888/2024.

Spindola Rocha Lucila su Sucesión. Sucesorio Familiar Albaceas Mancomunados Exhiben Copia Certificada de Escritura, Constancia de Alineación y Avalúo. 1 Acdo. Núm. Exp. 422/2023 Secc. Segunda.

Tena Iturralde María Fernanda vs. Luis Gabriel González Pérez. Controversias del Orden Familiar Mandatario Señora Autoriza Persona; Mandatario Señor Solicita Oficio Archivo para Devolución de Documentos. 1 Acdo. Núm. Exp. 970/2020.

Toribio Marcos Roberto vs. Álvarez González María Alejandra. Controversias del Orden Familiar la Señora Manifiesta que No Pudo Asistir a su Evaulación Psicológica. 2 Acdos. Núm. Exp. 2210/2023 Principal.

Torres Alarcón José Víctor su Sucesión. Sucesorio Familiar Desahogo de Requerimiento. 1 Acdo. Núm. Exp. 1668/2023.

Ugarte Luiselli María vs. Gallástegui Villalpando José Ignacio. Exh. Familiar 1 Acdo. en Exhorto. Núm. Exp. 2094/2024.

Vázquez García Mariana vs. Arnold Isaac Sánchez Montaño. Controversias del Orden Familiar Federal Sobresee Juic. Amparo Lgeg. 2 Acdos. en Amparo. Núm. Exp. 666/2017 Amparo 279/2024-Vii.

Vázquez Martínez Albina su Sucesión. Sucesorio Familiar Se Recibe Informe del Titular del Archivo General de Notarias. 1 Acdo. Núm. Exp. 362/2024.

SOLO CONSULTA
SOLO CONSULTA
SOLO CONSULTA

Vázquez Nava Alexia vs. Vázquez Ríos Enrique. Controversias del Orden Familiar Certificación de Puesta a Disposición de Oficio. 1 Acdo. Núm. Exp. 2002/2023.
Velázquez Rodríguez Silvia vs. García Pérez Nicolás. Especial Familiar Señor Autoriza Mandatario y Persona. 1 Acdo. Núm. Exp. 1266/2022.
Vidales Sánchez Luis Raúl su Sucesión. Sucesorio Familiar Luis Raúl Solicita Regularización, Notario Remite Testimonio, Sala Solicita Informe, Luis Raúl Acusa Rebeldía, Sala Gira Oficio Recordatorio. 2 Acdos. Núm. Exp. 1140/2023.
Vidales Sánchez Luis Raúl su Sucesión. Sucesorio Familiar Señora María de la Concepción Desahoga Prevención. 3 Acdos. en Incidente. Núm. Exp. 1140/2023 Inc. de Impugnación de Falsedad de Documentos.
Villafan Bravo Reinaldo. Sucesorio Familiar Copias Certificadas. 1 Acdo. Núm. Exp. 1022/2015.
Yoma Guerra Bárbara vs. García Antonio Ernesto. Controversias del Orden Familiar Desahogo Parcial Prevención. 1 Acdo. Núm. Exp. 1518/2024.
Zetina Velázquez Dora María vs. Luna Flores Marco Antonio. Controversias del Orden Familiar Se Recibe Informe del Jefe de Oficina y de la Jefa de Departamento de Pensiones del Imms. 1 Acdo. Núm. Exp. 1400/2024.
De Flon Pérez Javier. Sucesorio Familiar Copias Simples. 1 Acdo. Núm. Exp. 1978/2015.
AUDIENCIA
Caballero Almaraz María Alejandra vs. Reyes Caballero Rocío y Ríos Gutiérrez Óscar Josué. Aud. de Ley Controversias del Orden Familiar 1 Audiencia. Núm. Exp. 802/2024.
Chávez Ramón Vanesa vs. Chaparro Romero César Guillermo. #Lectura de Estudios, Continua Convn. Def. Se Concluye Juic. Especial Familiar. 1 Audiencia. Núm. Exp. 1206/2022.
Tamayo Torres Angélica vs. Cambron Ruíz Asael. Aud. 272- B Se Dicta Sent. Especial Familiar. 1 Audiencia. Núm. Exp. 4470/2024.
SENTENCIAS DEFINITIVAS DEL 9 DE DICIEMBRE DEL 2024
Sánchez Sánchez Patricia vs. Zermeño Castañeda Víctor Manuel. Especial Familiar #Aud. 272- B Convn. y Sent. 1 Núm. Exp. 3188/2024
NO PUBLICADOS
González Sánchez Áurea Karla vs. Andrés Rosales Pérez. Alim. Sent. Def. 1 Núm. Exp. 1604/2007

LA SECRETARIA DE ACUERDOS
LIC. MARIELA LABASTIDA SÁNCHEZ

TRIGÉSIMO PRIMERO DE LO FAMILIAR

SECRETARÍA "A"
ACUERDOS DEL 9 DE DICIEMBRE DEL 2024

Aguilar Martínez Andrea vs. Aguilar Suárez Luis Antonio. Controversias del Orden Familiar 1 Acdo. Núm. Exp. 1849/2024.
Alcántara García Judith vs. Arizmendi Villanueva Mauro. Controversias del Orden Familiar Expedientillo. 1 Acdo. en Expedientillo. Núm. Exp. 593/2004.
Ávila Pietra Santa Bertha Beatriz vs. Ávila Pietra Santa Irma Dolores. Controversias del Orden Familiar Tomo II Principal. 1 Acdo. Núm. Exp. 2259/2023 Tomo II Principal.
Ávila Rello Óscar vs. Fernández Martínez Rocío Aída y Bernabé Enrique González López Araiza y Licenciado Arturo Sobrino Franco y Notario Público Número Cuarenta y Nueve de la Ciudad de México, Director del Resgistro Público de la Propiedad y del Comercio. Ord. Civil Familiar Expedientillo. 1 Acdo. en Expedientillo. Núm. Exp. 487/2006.
Badillo Guzmán Itzel Nohemí vs. Camargo Campos Mario. Especial Familiar 1 Acdo. Núm. Exp. 771/2024.
Becerra Hernández José Luis. Sucesorio Familiar Doce de Noviembre del Año Dos Mil Veinticuatro. 1 Acdo. Núm. Exp. 1419/2024.
Calzada Galván Alfonso Carlos. Sucesorio Familiar 2 Acdos. Núm. Exp. 1205/2024.
Carrillo Silva Elena su Sucesión. Sucesorio Familiar Expedientillo. 1 Acdo. Núm. Exp. 1893/2022.
Chiquillo Arias Josué vs. María Teresa Machuca Villegas. Ord. Civil Familiar Tomo IV Principal. 1 Acdo. Núm. Exp. 531/2011 Tomo IV Principal.
Cisneros Villalobos Elizabeth Paloa vs. Hernández de la Cerda José Roberto. Controversias del Orden Familiar Tomo V Principal. 1 Acdo. Núm. Exp. 703/2023 Tomo V Principal.
Colín Suárez Leticia vs. Lauro Ricardo Martínez Vázquez. Especial Familiar 1 Acdo. Núm. Exp. 1199/2012.
Delgado y Huerta Elisa. Sucesorio Familiar Segunda Sección. 1 Acdo. Núm. Exp. 519/2024 Segunda Sección.
Durán Mendizábal María Graciela vs. Edgardo Mulgado Álvarez. Controversias del Orden Familiar Inc. de Cancel. de Pensión Alimenticia. 1 Acdo. en Incidente. Núm. Exp. 1235/2005 Inc. de Cancel. de Pensión Alimenticia.
Elizalde David José Luis vs. Monteagudo Romo Luisa María. Especial Familiar Expedientillo. 1 Acdo. Núm. Exp. 1233/2018.
Escobar Gutiérrez Salvador vs. Bernal Palacios Liliana. Especial Familiar Tomo III Inc. para Regular Las Consecuencias Inherentes a la Disol. del Matrimon. 3 Acdos. en Incidente. Núm. Exp. 867/2019 Tomo III Inc. para Regular Las Consecuencias Inherentes a la Disol. del Matrimonio.
Falcón Méndez Luis Cristihan vs. Hurtado Villanueva Alma Delia. Especial Familiar 1 Acdo. Núm. Exp. 991/2023 Principal.
Federico González Rosalva vs. Hernández Mendoza Juan. Controversias del Orden Familiar 2 Acdos. Núm. Exp. 2059/2023.
Gama Herrera Jorge Alberto vs. Quintanar Ruíz Cecilia. Controversias del Orden Familiar Tomo IV Principal. 1 Acdo. Núm. Exp. 625/2023 Tomo IV Principal.
González Castro Arturo vs. Ornelas Juárez Paola Edith. Controversias del Orden Familiar Tomo III Principal. 2 Acdos. Núm. Exp. 1763/2021 Tomo III Principal.
Haro Osnaya Susana. Sucesorio Familiar 1 Acdo. Núm. Exp. 1843/2024.
Hernández Acosta Elisa. Sucesorio Familiar Expedientillo. 1 Acdo. Núm. Exp. 15/2013.
Inclán Valle Diego Israel vs. Romo Martínez Diana Karen. Especial Familiar Expedientillo. 1 Acdo. Núm. Exp. 1423/2022.
Islas Rodríguez Lucero Andrea vs. Solís Ramos Angelo. Controversias del Orden Familiar Expedientillo. 1 Acdo. Núm. Exp. 2151/2019.
Landa Piedra María Justina. Juris. Voluntaria Familiar 1 Acdo. Núm. Exp. 1/2023.
Martínez Guarro Sergio vs. Mucio Hernández Nayeli. Controversias del Orden Familiar Principal. 1 Acdo. Núm. Exp. 403/2024.
Mendiola Durán Berenice Lizbeth vs. Óscar Pérez González. Especial Familiar Inc. de Incremento de Pensión Alimenticia. 1 Acdo. en Incidente. Núm. Exp. 973/2006 Inc. de Incremento de Pensión Alimenticia.
Mendoza Díaz Sandra Beatriz vs. López Aguero Esau Noé. Controversias del Orden Familiar Expedientillo. 2 Acdos. Núm. Exp. 1975/2011.
Morales Borboa Dulce Valeria vs. Francisco Martínez Blas. Especial Familiar Cuad. de Liquidación de Sociedad Conyugal. 1 Acdo. en Incidente. Núm. Exp. 1055/2012 Cuad. de Liquidación de Sociedad Conyugal.
Morales Borboa Dulce Valeria vs. Francisco Martínez Blas. Especial Familiar Inc. de Liquidación de Sociedad Conyugal. 1 Acdo. en Incidente. Núm. Exp. 1055/2012 Inc. de Liquidación de la Sociedad Conyugal.
Navarrete Ortiz María Carmen. Juris. Voluntaria Familiar 1 Acdo. Núm. Exp. 1893/2024.
Ortiz Asiain Raúl Ernesto. Sucesorio Familiar Tomo II Secc. Primera. 1 Acdo. Núm. Exp. 683/2008 Tomo II Principal.
Ortiz Mondragón Jazmín vs. Juárez López Moisés Abraham. Controversias del Orden Familiar Vía de Apremio. 1 Acdo. Núm. Exp. 1643/2017 Vía de Apremio.
Osnaya Márquez Luis. Juris. Voluntaria Familiar 2 Acdos. Núm. Exp. 1999/2024.
Osvaldo Rosas Walter vs. Salas Fregoso Leslye Arisbeth. Especial Familiar Tomo IV Inc. para Regular Las Consecuencias Inherentes a la Disol. del Matrimonio. 1 Acdo. Núm. Exp. 33/2018 Tomo IV Inc. para Regular Las Consecuencias Inherentes a la Disol. del Matrimonio.
Palacios Morán Lorena Rubí vs. Jesús Díaz Guerrero. Ord. Civil Familiar Expedientillo. 1 Acdo. Núm. Exp. 657/2013 Tomo V Principal.
Peón Segura Sandra. Gómez Peón Santiago. Gómez Peón Inés vs. Gómez Schiaffino Mariano. Controversias del Orden Familiar Amparo 983/2024. 1 Acdo. en Amparo. Núm. Exp. 1157/2023 Amparo 983/2024.
Pérez García Ana Karina vs. Cruz Torres Martín Alejandro. Controversias del Orden Familiar 1 Acdo. Núm. Exp. 657/2024.
Ramírez Flores Mayra Jaquelíne vs. Luis Isaac Guerrero Contla. Controversias del Orden Familiar Tomo II Inc. de Cambio de Guarda y Custodia, Modificación de Pensión Alimenticia y Cancelación. 1 Acdo. en Incidente. Núm. Exp. 2039/2015 Tomo II Inc. de Cambio de Guarda y Custodia, Modificación de Pensión Alimenticia y Cancelación.
Ramírez Garnica Juan Manuel. Juris. Voluntaria Familiar Tomo II Principal. 1 Acdo. Núm. Exp. 1669/2006 Tomo II Principal.

SOLO CONSULTA
SOLO CONSULTA
SOLO CONSULTA

Ramírez Rodríguez René vs. Olivares Morales Lucía Gisela. Especial Familiar Tomo II Principal. 1 Acdo. Núm. Exp. 1973/2023 Tomo II Principal.

Ramírez Rodríguez René vs. Olivares Morales Lucía Gisela. Especial Familiar Inc. para Regular Las Consecuencias Inherentes a la Disol. del Matrimonio. 1 Acdo. en Incidente. Núm. Exp. 1973/2023 Inc. para Regular Las Consecuencias Inherentes a la Disol. del Matrimonio.

Reyes López Armando su Sucesión. Sucesorio Familiar 1 Acdo. Núm. Exp. 1913/2021.

Rivera María Martha. Sucesorio Familiar 3 Acdos. Núm. Exp. 1183/2011 Bis. 1.

Rivera Rubio Brenda vs. Flota Fernández Víctor Arturo. Especial Familiar 3 Acdos. Núm. Exp. 979/2024.

Rizo Garnica Elena. Sucesorio Familiar Secc. Primera. 1 Acdo. Núm. Exp. 1335/2023 Principal.

Rodríguez Robles Silvestre Melquiades. Sucesorio Familiar 2 Acdos. Núm. Exp. 1773/2024.

Salmerón Vargas Nancy vs. García Villalpando Anwar. Controversias del Orden Familiar 1 Acdo. Núm. Exp. 1829/2024.

Sánchez Escalante Roberto. Sucesorio Familiar 1 Acdo. Núm. Exp. 1537/2024.

Sandoval Aguilar Ericka vs. García Alba Juan Carlos. Controversias del Orden Familiar Tomo II Principal. 2 Acdos. Núm. Exp. 1011/2022 Tomo II Principal.

Silva Pérez Lourdes vs. Chávez León Allan Cristopher. Controversias del Orden Familiar Tomo II Principal. 1 Acdo. Núm. Exp. 1643/2023 Tomo II Principal.

Simón Tom Henry Philip y Córdova Juárez José Carlos. Especial Familiar Aud. 272 A. 1 Acdo. Núm. Exp. 917/2024.

Tirado Mendoza Verónica vs. Buendía Álvarez Domingo Jesús. Especial Familiar Liquidación de Sociedad Conyugal III. 1 Acdo. en Otros. Núm. Exp. 1063/2023 Liquidación de Sociedad Conyugal III.

Torres Calapiz Mariana vs. Fonseca de Anda Miguel Ángel. Especial Familiar 2 Acdos. Núm. Exp. 1105/2021.

Valerio Ocampo Leticia vs. Cossío Valerio Venus Elide. Controversias del Orden Familiar Expedientillo. 1 Acdo. Núm. Exp. 1289/2024.

Valle Rafaela. Sucesorio Familiar Secc. Primera. 1 Acdo. Núm. Exp. 1225/2011 Bis. 1.

Valverde Buendía Matilde. Int. Expedientillo. 1 Acdo. Núm. Exp. 465/1988.

Vázquez Hernández Alejandra Aurora vs. Alfredo Linares Ramón. Controversias del Orden Familiar Amparo 564/2024- I. 1 Acdo. en Amparo. Núm. Exp. 659/2014 Amparo 564/2024- I.

Vega Rodríguez Marco Antonio vs. Albores Salinas Carla. Especial Familiar 1 Acdo. Núm. Exp. 11/2024.

Yuen Rodríguez Javier Servando. Juris. Voluntaria Familiar 1 Acdo. Núm. Exp. 291/2021.

MAL PUBLICADOS

Patrón Delgado Ana María vs. Jaime David Silva García. Controversias del Orden Familiar Inc. de Cancel. de Pensión Alimenticia. 1 Acdo. en Incidente. Núm. Exp. 1847/2010 Inc. de Cancel. de Pensión Alimenticia Definitiva.

AUDIENCIA

Cabrera Fonseca Silvia vs. Texocotitla Mejía Alfredo. Aud. Controversias del Orden Familiar 1 Audiencia. Núm. Exp. 1263/2024.

Carranza Gaytán Tania vs. López Martínez Juan Carlos. Aud. Controversias del Orden Familiar 1 Aud. en Incidente. Núm. Exp. 315/2018 Inc. de Cesación del Pago de Pensión Alimenticia II.

Flores Gil Manuel Alberto. Aud. Juris. Voluntaria Familiar. 1 Audiencia. Núm. Exp. 1223/2024.

Hernández Plaza Juana vs. Gustavo Tafoya Valdez. Aud. Controversias del Orden Familiar 1 Aud. en Incidente. Núm. Exp. 407/2001 Inc. de Cancel. de Pensión Alimenticia.

LA SECRETARIA DE ACUERDOS
LIC. CRISTINA CÓRDOBA GARCÍA

SECRETARÍA "B"
ACUERDOS DEL 9 DE DICIEMBRE DEL 2024

Aguirre Flores José Manuel vs. Morales Pérez Liseydi Alejandra. Especial Familiar Inc. de Consecuencias Inherentes a la Disol. del Vínculo Matrimonial. 1 Acdo. en Incidente. Núm. Exp. 758/2021 Inc. de Consecuencias Inherentes a la Disol. del Vínculo Matrimonial.

Ángel Flores Rufina vs. Flores Serrano Federico. Especial Familiar Vía de Apremio. 1 Acdo. en Otros. Núm. Exp. 608/2021 Vía de Apremio.

Arias Sánchez Alejandra vs. Spindola Negrete José Alejandro. Controversias del Orden Familiar Tomo II Principal. 1 Acdo. Núm. Exp. 148/2023 Tomo II.

Arreguín Rodríguez Cinthya vs. Baruc Alvarado Domínguez. Controversias del Orden Familiar Icidente de Modificación de Guarda y Custodia y Alimentos. 3 Acdos. en Incidente. Núm. Exp. 506/2015 Inc. de Modificación de Guarda y Custodia y Alimentos.

Arriaga Mercado Arturo vs. Casas Flores Mireya. Especial Familiar Tomo II. 1 Acdo. Núm. Exp. 948/2022 Tomo II del Principal.

Arroyo y Eguiarte María Victoria. Juris. Voluntaria Familiar 1 Acdo. Núm. Exp. 1450/2023 Principal.

Baltazar Guillén Pamela Adoración vs. Serrano Álvarez Jonathan. Controversias del Orden Familiar 1 Acdo. Núm. Exp. 2142/2023.

Castillo Reyes Eric César vs. Chavira Romero Érika Gabriela. Controversias del Orden Familiar 2 Acdos. Núm. Exp. 1540/2024.

Cortés Herrera María. Sucesorio Familiar 1 Acdo. Núm. Exp. 1858/2023.

Díaz González Carrera Andrés Mauricio vs. Morales Arizmendi Marcela. Especial Familiar Tomo IV del Inc. de Consecuencias Inherentes a la Disolución. 1 Acdo. Núm. Exp. 1036/2022 Tomo IV del Inc. de Consecuencias Inherentes a la Disol. del Vínculo Matrimonial.

Escalante García María de Los Ángeles y/o Jiménez Escalante Sofía vs. Jiménez Hernadez Jesús Manuel. Controversias del Orden Familiar Tomo II. 1 Acdo. Núm. Exp. 740/2008 Tomo II.

Esparza González Ambar Melissa vs. Reyes Villegas Iván Jonathan. Controversias del Orden Familiar Tomo IV. 2 Acdos. Núm. Exp. 728/2019 Tomo IV.

Flores Campos Celso Margarito. Sucesorio Familiar Secc. Segunda. 1 Acdo. Núm. Exp. 490/2024 Segunda Sección.

García Hernández María Elena vs. Radillo Mondragón José de Jesús. Especial Familiar Liquidación de la Sociedad Conyugal. 1 Acdo. Núm. Exp. 2262/2019 Liquidación de Sociedad Conyugal.

Garduño Ruíz Lorenzo. Sucesorio Familiar 1 Acdo. Núm. Exp. 422/2024.

Gómez Flores Héctor Manuel vs. Meraz García Alicia. Especial Familiar 1 Acdo. en Incidente. Núm. Exp. 914/2018 Tomo IV del Inc. de Compensación.

González Salas Ana Brenda vs. Uribe Ovalle Luis Enrique. Exh. Familiar Exhorto. 1 Acdo. en Exhorto. Núm. Exp. 1616/2024.

Hernández Elizalde José Carlos vs. Hernández Torres Érika Guadalupe. Especial Familiar 1 Acdo. Núm. Exp. 1458/2019.

Huerta Aguilar Miriam vs. Sánchez Álvarez Leonardo. Especial Familiar 1 Acdo. Núm. Exp. 1172/2020 Tomo II del Inc. de Consecuencias Inherentes a la Disol. del Vínculo Matrimonial.

Lara Torales Eduardo Javier vs. Luna Cruz Asley Danae. Controversias del Orden Familiar 1 Acdo. Núm. Exp. 1918/2024.

Laredo López María Severiana. Sucesorio Familiar 1 Acdo. Núm. Exp. 1926/2024.

López y Arellano Rogelio. Sucesorio Familiar T. 1 Acdo. Núm. Exp. 1916/2015 Tomo II de la Secc. Primera.

Luna Galeana Enriqueta. Sucesorio Familiar 2 Acdos. Núm. Exp. 918/2024.

Martínez Campos Sylvia Georgina. Ord. Civil Familiar Tomo II del Inc. de Consecuencias Inherentes a la Disol. del Vínculo Matrimonial. 1 Acdo. Núm. Exp. 1104/2023 Tomo II del Inc. de Consecuencias Inherentes a la Disol. del Vínculo Matrimonial.

Martínez Ocampo Beatriz vs. Guerrero Zetina Miguel Ángel. Especial Familiar Aud. 272 A. 1 Acdo. Núm. Exp. 338/2024.

Martínez Valdez César vs. Rodríguez Sánchez Andrea. Controversias del Orden Familiar Inc. de Modificación de Sentencia. 1 Acdo. en Incidente. Núm. Exp. 482/2018 Inc. de Modificación de Sentencia.

Martínez Campos María Catalina y/o Martínez Campos Catalina. Sucesorio Familiar 1 Acdo. Núm. Exp. 1760/2024.

Morales Olmos Elena Vanessa vs. Morales Robles Juan Luis. Controversias del Orden Familiar Expedientillo. 1 Acdo. Núm. Exp. 1298/2019 Tomo II.

Moreno Sánchez Jazmín Pamela vs. Soto Sagredo Luis Enrique. Controversias del Orden Familiar 2 Acdos. Núm. Exp. 1500/2024.

Navarro Martínez Armando. Sucesorio Familiar 1 Acdo. Núm. Exp. 1768/2024.

Nequiz Granados María Genoveva vs. Oficial del Registro Civil 03 de Cuernavaca, Morelos. Exh. Familiar Exhorto. 1 Acdo. en Exhorto. Núm. Exp. 2588/2024.

Nieto Anguiano Ambrosia vs. Pascual Cabrera López. Controversias del Orden Familiar Expedientillo. 1 Acdo. Núm. Exp. 702/2012.

SOLO CONSULTA
SOLO CONSULTA
SOLO CONSULTA

Ortega López Fernando vs. Laura Contreras Ortega. Especial Familiar Tomo II del Inc. de Consecuencias Inherentes a la Disol. del Vínculo Matrimonial. 1 Acdo. Núm. Exp. 1350/2013 Tomo II del Inc. de Consecuencias Inherentes a la Disol. del Vínculo Matrimonial.

Ortiz López Pilar. Sucesorio Familiar 1 Acdo. Núm. Exp. 1842/2016 Tomo II Secc. Primera.

Padua Vite Dulce Anaid vs. Martínez Pineda Mario Alberto. Controversias del Orden Familiar 1 Acdo. Núm. Exp. 503/2020 Tomo IV.

Paniagua García Juan Carlos vs. Guarnero Cruz Sara. Especial Familiar Inc. de Pago de Compensación. 1 Acdo. en Incidente. Núm. Exp. 2180/2018 Inc. de Pago de Compensación.

Perales Valdivia Sergio vs. Landa Rivera María de Los Ángeles. Controversias del Orden Familiar Expedientillo. 1 Acdo. Núm. Exp. 1158/2017.

Pérez Cuepas Concepción. Sucesorio Familiar 1 Acdo. Núm. Exp. 1048/2021.

Pérez López Carolina. Sucesorio Familiar Secc. Segunda. 1 Acdo. Núm. Exp. 1328/2023 Segunda Sección.

Pérez López Rebeca. Sucesorio Familiar 1 Acdo. Núm. Exp. 1266/2008 Bis. 1 Expediente.

Pichardo Lozano Antonio vs. Lilia Pérez Hernández. Ord. Civil Familiar Liquiedacoin de Sociedad. 1 Acdo. en Incidente. Núm. Exp. 294/2010 Liquidación.

Rangel Avilés Ángeles Merit vs. Monroy Javier Ángel Enrique. Controversias del Orden Familiar Inc. de Modificación Al Régimen de Visitas y Convivencias. 1 Acdo. en Incidente. Núm. Exp. 1718/2019 Inc. de Modificación Al Régimen de Visitas y Convivencias.

Reyes Camachovictor Emmanuel vs. Goded Sandoval Natalia. Controversias del Orden Familiar 1 Acdo. Núm. Exp. 2016/2024.

Reyes Escalante Vda. Se Solórzano Amelia. Sucesorio Familiar 1 Acdo. Núm. Exp. 782/1983 Tomo II de la Secc. Primera.

Rico Marmolejo Jésica vs. Zea Rosales Ricardo Andrés. Controversias del Orden Familiar Tomo II. 1 Acdo. Núm. Exp. 1440/2021 Tomo II.

Rodríguez Lara Jenny vs. Navarro Martínez Iván. Especial Familiar Tomo II. 1 Acdo. en Incidente. Núm. Exp. 1274/2016 Tomo II del Principal.

Rodríguez Padilla Dinorah vs. Rico Porrás Juan José. Controversias del Orden Familiar Tomo II Delincidnete de Cancel. de Pensoin Alimenticia. 1 Acdo. en Incidente. Núm. Exp. 644/2011 Tomo II del Inc. de Cancel. de Pensión Alimenticia.

Rojas España Felipe Genaro. Sucesorio Familiar 1 Acdo. Núm. Exp. 1670/2022.

Rubio Suárez Fabiola Jimena vs. González Chávez Juan Pablo. Controversias del Orden Familiar Expedientillo. 1 Acdo. en Expedientillo. Núm. Exp. 716/2024.

Salinas Aspiroz Karla Carolina vs. Hugo Martínez Souvervielle Tena. Controversias del Orden Familiar Expedientillo. 1 Acdo. en Expedientillo. Núm. Exp. 2270/2015.

Sánchez Jiménez Nancy Liliana vs. Castillo Brito Ricardo. Controversias del Orden Familiar Inc. de Cancelación. 1 Acdo. en Incidente. Núm. Exp. 1292/2011 Inc. de Cancel. de Pensión.

Sánchez José Tereso su Sucesión. Sucesorio Familiar 1 Acdo. Núm. Exp. 1310/2021.

Sánchez Juárez Alejandra. Sucesorio Familiar Inc. de Remoción de Albacea. 1 Acdo. Núm. Exp. 688/2020 Inc. de Remoción de Albacea.

Sánchez Juárez Alejandra. Sucesorio Familiar Tomo II Secc. Segunda. 1 Acdo. Núm. Exp. 688/2020 Tomo II de la Secc. Segunda.

Sierra Méndez Elizabeth vs. Talavera Soto Carlos Alberto. Especial Familiar 1 Acdo. en Incidente. Núm. Exp. 1270/2019 Tomo II del Inc. de Consecuencias Inherentes a la Disol. del Vínculo Matrimonial.

Silva Serrano Inés. Sucesorio Familiar 1 Acdo. Núm. Exp. 1348/2024.

Suárez Esquivel Paulina vs. Ventura Peña José Luis. Controversias del Orden Familiar Tomo III Principal. 1 Acdo. Núm. Exp. 330/2017 Bis. 1 Tomo III del Principal.

Tinoco Ramírez Paul. Sucesorio Familiar 1 Acdo. Núm. Exp. 1444/2024.

Torres Ramírez Francisco. Int. 1 Acdo. Núm. Exp. 788/2011.

Traviño Martínez Lucía vs. Marín Pérez Usland Isay. Controversias del Orden Familiar 1 Acdo. Núm. Exp. 1744/2024.

Valdivia Romo Juan Gabriel. Sucesorio Familiar 1 Acdo. Núm. Exp. 1628/2024.

Vega Arreola José Luis vs. Galindo Armenta Stephany Alexia. Controversias del Orden Familiar Expedientillo. 1 Acdo. en Expedientillo. Núm. Exp. 424/2024.

Villegas Jiménez Lorenzo. Sucesorio Familiar 1 Acdo. Núm. Exp. 562/2024.

Zamudio Mora Alfonso vs. Olguín Cruz Patricia. Controversias del Orden Familiar Expedientillo. 1 Acdo. Núm. Exp. 2214/2016.

AUDIENCIA

Munguía Belmont Carlos vs. Galindo Martínez Selene Azucena. Aud. Controversias del Orden Familiar 1 Audiencia. Núm. Exp. 1588/2024.

Trujillo Cervantes Ana María. Aud. Incidental Sucesorio Familiar. 1 Aud. en Incidente. Núm. Exp. 206/2022 Inc. de Remoción de Albacea.

SENTENCIAS INTERLOCUTORIAS

Guerrero Campillo Guillermo. Sucesorio Familiar Sent. Interl. 1 Núm. Exp. 970/2023

CONCILIADORA EN FUNCIONES DE SECRETARIA DE ACDOS. B POR MINISTERIO DE LEY

LICENCIADA EDNA OLIVARES ORTIZ,

TRIGÉSIMO SEGUNDO DE LO FAMILIAR

SECRETARÍA "A"
ACUERDOS DEL 9 DE DICIEMBRE DEL 2024

Aguilar Godínez Carlos su Sucesión. Sucesorio Familiar Autoriza [E]. 2 Acdos. Núm. Exp. 2263/2023.

Almanza Cando Juan Carlos vs. López Peña Laura Esther. Controversias del Orden Familiar Sicor [E]. 1 Acdo. Núm. Exp. 1909/2024.

Baldomero Medrano Estrella vs. Basurto Baldomero Estrella Jacqueline. Controversias del Orden Familiar Emplaz. [E]. 1 Acdo. Núm. Exp. 1771/2024.

Bautista Quintana Viridiana vs. Ramos Molina Ulises. Controversias del Orden Familiar Informe Gace7360. 1 Acdo. Núm. Exp. 2247/2024 Tomo II del Principal.

Buitrago Segura Flor su Sucesión. Sucesorio Familiar Informe [E]. 1 Acdo. Núm. Exp. 1749/2024.

Camarillo de la Rosa Kenia vs. Andrade Córdova Óscar. Controversias del Orden Familiar Informe [E]. 1 Acdo. Núm. Exp. 1939/2024.

Castillo Buendía Cassandra Angélica vs. Olguín González Jonathan. Controversias del Orden Familiar Manifestaciones [Ern]. 2 Acdos. Núm. Exp. 2061/2024.

Castro Durán Juan Carlos su Sucesión. Sucesorio Familiar Ordena Cedula [E]. 1 Acdo. Núm. Exp. 1381/2021.

Cervantes Sánchez Yaquelina vs. Camps Maldonado Alfredo. Controversias del Orden Familiar Informe [E]. 1 Acdo. Núm. Exp. 999/2023.

Colindres Morales Verónica vs. Zuniga Rocha César Luis. Controversias del Orden Familiar Minutas Diligenciadas [E]. 1 Acdo. Núm. Exp. 897/2022.

Cuevas García David y García Chávez Fanny vs. Cuevas López Juan David. Controversias del Orden Familiar Desahoga Vista e 2310. 1 Acdo. Núm. Exp. 1823/2024.

Espinosa Hernández Luis Enrique vs. Cervantes Barrera Rosa Isela. Controversias del Orden Familiar M. 2 Acdos. Núm. Exp. 521/2024.

Fajardo Dávalos Francisco. Test. Minutas Diligenciadas [E]. 2 Acdos. Núm. Exp. 599/2006.

Farías López María Teresa su Sucesión. Sucesorio Familiar Informe [E]. 1 Acdo. Núm. Exp. 1773/2024.

García Jungo Abel su Sucesión. Sucesorio Familiar M. 1 Acdo. Núm. Exp. 727/2024.

García Noriega Nallely vs. Montes Ortega Miguel Ángel. Controversias del Orden Familiar Aclarado que Sea [E]. 1 Acdo. Núm. Exp. 3333/2024 Tomo II.

González Hernández María Magdalena. Sucesorio Familiar Se Da por Notificado [E]. 1 Acdo. Núm. Exp. 1191/2019.

González Mendoza Rosa María vs. Rincón Ibáñez Juan Daniel. Especial Familiar Cedula [E]. 1 Acdo. en Incidente. Núm. Exp. 1923/2022 Inc. de Pensión Alimenticia.

González Pérez María Elvia su Sucesión. Sucesorio Familiar Informe [E]. 1 Acdo. Núm. Exp. 1491/2024.

Guadarrama Cid Areli vs. Guadarrama Donjuan Luis Javier. Controversias del Orden Familiar No Ha Lugar [E]. 1 Acdo. Núm. Exp. 1613/2024.

Isidoro Chavarría Karla Daniela Michelle vs. Chavarría Rodríguez Daniel y Arroyo Alcilbia Josefina y Reyes Pérez Catarina.

SOLO CONSULTA

Controversias del Orden Familiar Informe [E]. 1 Acdo. Núm. Exp. 1125/2022 Cuad. Principal Tomo II E.

Jiménez Román Jorge y María del Socorro Medellín Medellín. Div. Vol. Dar Cump. [E]. 1 Acdo. Núm. Exp. 199/1987.

León Osorio María Irma. Sucesorio Familiar Audiencia. 1 Acdo. Núm. Exp. 317/2021.

López Rodríguez Ana Lucía vs. Adrián Israel Soto Rosales. Controversias del Orden Familiar Autoriza [E]. 1 Acdo. Núm. Exp. 531/2020.

Martínez López Rita Jéssica vs. Rivera Cardiel Haskel. Controversias del Orden Familiar Mp [E]. 2 Acdos. Núm. Exp. 1837/2023 Cuad. Principal Tomo Dos.

Martínez Ortiz Aldo vs. Lara González Azzuany. Controversias del Orden Familiar Primera Apel. e 2819. 1 Acdo. Núm. Exp. 883/2024.

Martínez Tavira Stepanie Jeaderhy vs. Morales Berumen Michael Irving. Controversias del Orden Familiar M. 2 Acdos. Núm. Exp. 1587/2022.

Montesinos Suárez Placido Leonardo su Sucesión. Sucesorio Familiar Cedula [E]. 1 Acdo. Núm. Exp. 997/2024.

Mora Pérez Marina vs. Solís García Pablo Javier. Controversias del Orden Familiar M. 1 Acdo. en Incidente. Núm. Exp. 2031/2016 Inc. de Pensiones Vencidas y No Cubiertas.

Morales García Isabel vs. Ruíz Uribe Eduardo. Controversias del Orden Familiar 103 [E]. 1 Acdo. Núm. Exp. 289/2023.

Morales González Arturo Israel su Sucesión. Sucesorio Familiar Mp [E]. 1 Acdo. Núm. Exp. 1485/2024.

Morales Martínez María Luisa su Sucesión. Sucesorio Familiar No Ha Lugar [E]. 2 Acdos. Núm. Exp. 1857/2023.

Ojeda Aguilar David vs. Villavicencio Salgado Blanca Félix. Especial Familiar Cedula [E]. 1 Acdo. Núm. Exp. 1091/2024.

Orozco Vernis María del Carmen su Sucesión. Sucesorio Familiar Cedula [E]. 1 Acdo. Núm. Exp. 807/2024.

Pérez Arellano Julia Silvia su Sucesión. Sucesorio Familiar Minutas Diligenciadas [E]. 1 Acdo. Núm. Exp. 1959/2024.

Pérez Trejo Mariana vs. García Ramírez Manuel Alejandro. Controversias del Orden Familiar Expdllo. [E]. 1 Acdo. Núm. Exp. 1913/2019.

Pichardo Ramírez Saúlo su Sucesión. Sucesorio Familiar Minutas Diligenciadas [E]. 1 Acdo. Núm. Exp. 1663/2024.

Ramírez Díaz Álvaro vs. Flores Pérez Jéssica. Controversias del Orden Familiar Manifestaciones [Em]. 2 Acdos. Núm. Exp. 1291/2023.

Reyes Bautista María Ángela y Reyes Bautista María Elena y Reyes Bautista María Luisa y Reyes Bautista Mónica y Reyes Bautista Enrique vs. Reyes Bautista Roberto su Sucesión y Cuevas Miguel Ricardo. Ord. Civil Familiar Autoriza [E]. 1 Acdo. en Otros. Núm. Exp. 304/2022 Tomo Dos.

Ríos Pedraza José Gabiel Aurelio. Sucesorio Familiar Llegada de Autos [E]. 1 Acdo. Núm. Exp. 1403/2012.

Rojas Vilchis Sara. Sucesorio Familiar Cedula [E]. 1 Acdo. Núm. Exp. 651/2019.

Romero Carmona Jesús vs. Padua Flores Nalleli. Controversias del Orden Familiar Reserva Pronunciamiento [E]. 1 Acdo. Núm. Exp. 1763/2024.

Romero Hernández Nadia Pamela vs. Rivera Ramírez Hansel. Controversias del Orden Familiar Informe [E]. 1 Acdo. Núm. Exp. 2801/2024.

Salinas López Ramses Morgan vs. Hernadez Caballero Adriana. Controversias del Orden Familiar Vista [E]. 1 Acdo. Núm. Exp. 2565/2024 Principal Tomo II.

Santos Rojas Silvia su Sucesión. Sucesorio Familiar Informe [E]. 1 Acdo. Núm. Exp. 1503/2024.

Soto Fuentes Margarita su Sucesión. Sucesorio Familiar Minutas Diligenciadas [E]. 1 Acdo. Núm. Exp. 1971/2024.

Suárez Zepeda Luis su Sucesión. Sucesorio Familiar Primera Apel. e 5591. 1 Acdo. en Incidente. Núm. Exp. 1193/2023 Inc. de Nul. de Actuaciones.

Valdez Islas Roberto vs. Notario Público 230 de la Ciudad de México y Otros. Ord. Civil Familiar Expdllo. [E]. 1 Acdo. en Expedientillo. Núm. Exp. 319/2019.

Valencia Sámano Laura Leonor vs. Sandoval Escamez José Antonio. Especial Familiar Estarse e 0352. 1 Acdo. Núm. Exp. 2203/2024.

Valencia Sámano Laura Leonor vs. Sandoval Escamez José Antonio. Especial Familiar Estarse e 1979. 1 Acdo. en Incidente. Núm. Exp. 2203/2024 Regulación de Guarda y Custodia, Régimen de Visitas y Convivencias y Alimentos.

Vázquez Alaniz Karla Paola vs. Gómez Martínez Luis Enrique. Controversias del Orden Familiar Informe [E]. 1 Acdo. Núm. Exp. 2023/2021 Cuad. Principal Tomo II.

Vázquez González Juan Luis vs. Hurtado Guzmán Celia. Especial Familiar Aud. E. 1 Acdo. en Incidente. Núm. Exp. 389/2023 Inc. de Cump. y Modificación de Convenio.

NO PUBLICADOS

Camacho López Adelaida su Sucesión. Sucesorio Familiar Admis. Turno e 5169. 1 Acdo. Núm. Exp. 2069/2024.

Cendejas Ramírez José Héctor. Juris. Voluntaria Familiar Nueva Prevención e 2861. 1 Acdo. Núm. Exp. 2063/2024.

Fernández Mejía María Carolina y Cuevas Ramírez José Luis vs. Flores Fernández Selene Carolina y Flores Rosales Víctor Manuel. Controversias del Orden Familiar Turno e 0421. 1 Acdo. Núm. Exp. 2115/2022.

Flores Vargas Abigail vs. Castillo Márquez José Martín. Controversias del Orden Familiar Admis. Turno e 5749. 1 Acdo. Núm. Exp. 2079/2024.

Madrigal Castillo Raúl su Sucesión. Sucesorio Familiar 1a. Sala Familia Confirma e 3235. 1 Acdo. Núm. Exp. 207/2023.

Martínez Gómez Sharon Abril vs. Martínez Hidalgo Oswaldo. Controversias del Orden Familiar Admis. Turno E. 1 Acdo. Núm. Exp. 1999/2024.

Navarrete Ortega María Elena vs. Colunga Casas Cesáreo. Controversias del Orden Familiar Admis. Turno E1253. 1 Acdo. Núm. Exp. 1997/2024.

Rodríguez Hernández Jair vs. Segura Martínez Nancy. Controversias del Orden Familiar Dos Recursos Apel. e 4393. 1 Acdo. Núm. Exp. 1477/2024.

Suárez Zepeda Luis su Sucesión. Sucesorio Familiar Estarse e 6162. 1 Acdo. en Incidente. Núm. Exp. 1193/2023 Inc. de Entrega y Desocup. del Inmueble que Forma Parte de la Masa Hereditaria.

Suárez Zepeda Luis su Sucesión. Sucesorio Familiar Estarse e 2868. 1 Acdo. en Incidente. Núm. Exp. 1193/2023 Inc. de Nul. de Actuaciones.

Valencia Sámano Laura Leonor vs. Sandoval Escamez José Antonio. Especial Familiar Reservado e 6201. 1 Acdo. en Incidente. Núm. Exp. 2203/2024 Regulación de Guarda y Custodia, Régimen de Visitas y Convivencias y Alimentos.

Velázquez Paulino Elías. Juris. Voluntaria Familiar Admis. Turno e 0759. 1 Acdo. Núm. Exp. 1977/2024.

De la Rosa Zárate Mónica Abigail vs. Garcés Sánchez Allan Mauricio. Controversias del Orden Familiar Admis. Turno E. 1 Acdo. en Incidente. Núm. Exp. 599/2023 Segundo Inc. de Cump. de Visitas y Convivencias.

AUDIENCIA

García Martínez Abigail Denisse vs. Cruz Segura Alejandro. Aud. 272-B C. P. C. Especial Familiar. 1 Audiencia. Núm. Exp. 1497/2023.

Rodríguez Hernández Jair vs. Segura Martínez Nancy. Aud. Testimoniales Controversias del Orden Familiar 1 Audiencia. Núm. Exp. 1477/2024.

SENTENCIAS INTERLOCUTORIAS

González Ochoa María su Sucesión. Sucesorio Familiar Sent. Interl. 1 Núm. Exp. 103/2023

EL SECRETARIO DE ACUERDOS
LIC. ERNESTO VILLARREAL TÉLLEZ

SECRETARÍA "B"
ACUERDOS DEL 9 DE DICIEMBRE DEL 2024

Albarrán y Barquin José Rufino su Sucesión. Sucesorio Familiar F. 1 Acdo. Núm. Exp. 1520/2021.

Amaro Álvarez Elena vs. Monroy Moreno Juan Manuel. Controversias del Orden Familiar 42 Fam. 1 Acdo. Núm. Exp. 3678/2024.

Angulo García José Guillermo su Sucesión. Sucesorio Familiar F. 1 Acdo. Núm. Exp. 1756/2024.

Barajas Ortega, su Sucesión Juan. Sucesorio Familiar 42 Fam. 1 Acdo. Núm. Exp. 3630/2024.

Bonilla Martínez Anakaren vs. Aguilar López Ángel Gustavo. Controversias del Orden Familiar F. 1 Acdo. Núm. Exp. 1020/2024.

Briones Guzmán Araceli y Sánchez Pérez Víctor Hugo. Especial Familiar 42 Fam. 1 Acdo. Núm. Exp. 3576/2024.

SOLO CONSULTA
SOLO CONSULTA
SOLO CONSULTA

Calderón Chávez Érika vs. Valdez Gordillo Carlos Alberto. Controversias del Orden Familiar F. 1 Acdo. Núm. Exp. 3304/2024.
Carrasco González María del Rosario vs. Moreno González Julio Santiago. Controversias del Orden Familiar 42 Fam. 1 Acdo. Núm. Exp. 3568/2024 Principal.
Castañeda López Sabino. Sucesorio Familiar 42 Fam. 1 Acdo. Núm. Exp. 3636/2024.
Cazarez Villanueva Aurora su Sucesión. Sucesorio Familiar 42 Fam. 1 Acdo. Núm. Exp. 3658/2024.
Celedonio Loera Angélica Zluleyma vs. Fredy Cosme Sinta. Div. Incausado F1. 1 Acdo. Núm. Exp. 1632/2011.
Chi Ramírez Thalia Viviana vs. Castillo Parra Missael. Controversias del Orden Familiar F. 1 Acdo. en Incidente. Núm. Exp. 3462/2024 Inc. de Régimen de Visitas.
Cobaxin Palacios Rosalba vs. Galicia García Daniel. Especial Familiar F. 1 Acdo. Núm. Exp. 3190/2024.
Colima Pablo Ana Mareli vs. Vilchis Cruz Carlos. Controversias del Orden Familiar Billete de Depósito. 4 Acdos. Núm. Exp. 1190/2019 Tomo II.
Corona Ortega Consuelo, su Sucesión. Sucesorio Familiar 42 Fam. 1 Acdo. Núm. Exp. 3624/2024.
Corona Álvarez Enriqueta vs. Francisco Enrique Yáñez Trejo. Especial Familiar 1 Acdo. en Incidente. Núm. Exp. 1138/2014 Inc. de Liquidación de Sociedad Conyugal.
Corona Álvarez Enriqueta vs. Francisco Enrique Yáñez Trejo. Especial Familiar Escrito de Contestación. 1 Acdo. en Incidente. Núm. Exp. 1138/2014 Inc. de Pago de Pensiones Alimenticias Vencidas y No Pagadas.
Cruz Cruz Gilberto vs. González Gamez Adriana Gudalupe. Controversias del Orden Familiar Minuta. 1 Acdo. Núm. Exp. 2083/2022.
Cruz Soto Sabás su Sucesión. Sucesorio Familiar F. 1 Acdo. Núm. Exp. 546/2023.
Delgado Flores Doroteo Dagoberto vs. Herrera Flores Justina. Especial Familiar F. 1 Acdo. Núm. Exp. 280/2022.
Díaz Castro Érika Jazmín vs. Cruz Viveros Fernando Osvaldo. Controversias del Orden Familiar 42 Fam. 1 Acdo. Núm. Exp. 3652/2024.
Díaz Derflingher Jennifer Montserrat vs. López Casamayor Kevin Antonio. Controversias del Orden Familiar F. 2 Acdos. Núm. Exp. 1940/2024.
Díaz Dávila Bertha, su Sucesión. Sucesorio Familiar 42 Fam. 1 Acdo. Núm. Exp. 3604/2024.
Escalona Hugarte Paulette Aydee vs. Valdez Gómez Ezequiel. Controversias del Orden Familiar 1 Acdo. Núm. Exp. 3620/2024.
Escobar Pérez Leobardo su Sucesión. Sucesorio Familiar F. 3 Acdos. Núm. Exp. 768/2024.
Falcón Hernández Herón su Sucesión. Sucesorio Familiar Admis. Y. 1 Acdo. Núm. Exp. 2104/2024.
Galindo Olguín Israel su Sucesión. Sucesorio Familiar F. 1 Acdo. Núm. Exp. 600/2023.
Gallardo Galván Andrés su Sucesión. Sucesorio Familiar F. 2 Acdos. Núm. Exp. 1358/2024.
Garnica Roque Adolfo, su Sucesión. Sucesorio Familiar 42 Fam. 1 Acdo. Núm. Exp. 3618/2024.
Gatica Moreno Mitzi Danae vs. Ayala Silva Julio César. Especial Familiar F. 1 Acdo. Núm. Exp. 2808/2024 Inc. de Fijación de Pensión Alimenticia.
Gatica Moreno Mitzi Danae vs. Ayala Silva Julio César. Especial Familiar F. 1 Acdo. en Otros. Núm. Exp. 2808/2024 Consignaciones.
González Corbi Juna Carlos vs. Palacios Armendáriz Gabriela. Especial Familiar Dada Nueva Cuenta. 1 Acdo. en Incidente. Núm. Exp. 392/2023 Inc. de Pago de Pensión Compensatoria.
González Flores Sandra Ivon vs. Juan Carlos Sánchez Hernández. Especial Familiar F. 1 Acdo. en Otros. Núm. Exp. 3368/2024 Consignaciones.
González Gamez Adriana Guadalupe vs. Cruz Cruz Gilberto. Especial Familiar Notif. Personal. 2 Acdos. Núm. Exp. 1530/2021 Tomo II.
Hernández León Julio César vs. Frías Hernández Elva Virginia. Especial Familiar Contestacipón Agravios. 1 Acdo. Núm. Exp. 1084/2023.
Hernández Villeda Lidia Alejandra vs. Reyes Cortés Alberto Alexis. Controversias del Orden Familiar F. 1 Acdo. Núm. Exp. 3128/2024.
Hoyos Benítez María de Jesús. Sucesorio Familiar 2da Sección. 1 Acdo. en Otros. Núm. Exp. 244/2017 Secc. Segunda.
Jaramillo Gutiérrez Paul vs. Romero Delgado Lucero Marycruz. Especial Familiar 42 Fam. 1 Acdo. Núm. Exp. 3402/2024.
Jiménez López David vs. Mendoza Serna Marisol. Especial Familiar 42 Fam. 1 Acdo. Núm. Exp. 3416/2024.
Juárez Milo Ana María vs. Carrillo Díaz Miguel Ángel. Controversias del Orden Familiar 42 Fam. 1 Acdo. Núm. Exp. 3662/2024.
Lara Zentecatl Francisco su Sucesión. Sucesorio Familiar 1 Acdo. Núm. Exp. 3642/2024.
Lemus Carrillo Arturo. Sucesorio Familiar 2da Sección. 1 Acdo. Núm. Exp. 2282/2019 Segunda Sección.
León Romero Eduardo Alejandro. Juris. Voluntaria Familiar 42 Fam. 1 Acdo. Núm. Exp. 3672/2024.
León Saucedo María Esther vs. Puente Chávez Pedro. Especial Familiar 42 Fam. 1 Acdo. Núm. Exp. 3610/2024.
López Álvarez Gabriel vs. Fabiola Patricia Giordano Aguilar. Especial Familiar Turno Exhorto. 1 Acdo. en Incidente. Núm. Exp. 636/2008 de Ejecc. Tomo III.
López Avendaño Alan Eduardo vs. Del Mazo Gutiérrez Alondra. Controversias del Orden Familiar 42 Fam. 1 Acdo. Núm. Exp. 3650/2024.
López Osorno Jesús Octavio vs. Fuentes Mendoza Nancy. Controversias del Orden Familiar F. 1 Acdo. Núm. Exp. 1360/2016 Tomo II.
López Picazo José Antonio vs. Jmenez Morales Alma Cecilia. Especial Familiar 42 Fam. 1 Acdo. Núm. Exp. 3638/2024.
Luna García José Fernando vs. González Atristain Lizbeth. Controversias del Orden Familiar 42 Fam. 1 Acdo. Núm. Exp. 3410/2024.
Maldonado Rangel María del Carmen su Sucesión. Sucesorio Familiar 42 Fam. 1 Acdo. Núm. Exp. 3632/2024.
Manrique Olivares Deyanira vs. Rubén Villanueva González. Controversias del Orden Familiar F. 2 Acdos. Núm. Exp. 568/2022.
Martínez Aguilar Mario, su Sucesión. Sucesorio Familiar 42 Fam. 1 Acdo. Núm. Exp. 3634/2024.
Martínez Rodríguez Reyna vs. Marcelo Pérez Carretero. Especial Familiar 42 Fam. 1 Acdo. Núm. Exp. 3584/2024.
Medina Araceli Raúl vs. Cazares Hernández Itzel Guadalupe. Controversias del Orden Familiar F. 1 Acdo. Núm. Exp. 1902/2022.
Méndez. Sucesorio Familiar 1 Acdo. Núm. Exp. 838/2018 Segunda Sección.
Meza Salinas Yuritzia Eissy vs. Miranda González Ahiezer Cristian. Controversias del Orden Familiar 42 Fam. 1 Acdo. Núm. Exp. 3572/2024.
Miguel Ángel Medel Olvera vs. Olga León Mendoza. Especial Familiar 42 Fam. 1 Acdo. Núm. Exp. 3626/2024.
Miranda Beltrán Cuauhtémoc vs. Rincón Méndez Elizabeth. Especial Familiar 42 Fam. 1 Acdo. Núm. Exp. 3600/2024.
Miranda Cañas María Elizabeth vs. Lugo Miranda Aglae. Controversias del Orden Familiar 42 Fam. 1 Acdo. Núm. Exp. 3606/2024 Consignaciones.
Montes Meza María del Carmen Monserrat vs. José Antonio Reyes Torres. Especial Familiar F. 1 Acdo. Núm. Exp. 496/2012.
Morales Bringas Adela vs. Olivares Morales Eduardo. Especial Familiar F. 1 Acdo. en Incidente. Núm. Exp. 2744/2024 Inc. Alimentos Guarda y Custodia.
Morales Delgado Sergio su Sucesión. Sucesorio Familiar 42 Fam. 1 Acdo. Núm. Exp. 3664/2024.
Nava Mota Dávila Odette Dalía vs. Rodríguez de la Paz Héctor Rogelio. Alim. Comparec. 42 Fam. 1 Acdo. Núm. Exp. 3562/2024.
Noriega Mejía Carlos su Sucesión. Sucesorio Familiar 42 Fam. 1 Acdo. Núm. Exp. 3628/2024.
Olea Sánchez Joel. Juris. Voluntaria Familiar F. 1 Acdo. Núm. Exp. 400/2024.
Pedraza Mariscal Aurora. Sucesorio Familiar F. 2 Acdos. Núm. Exp. 484/2014.
Peralta Tovar Israel su Sucesión. Sucesorio Familiar 42 Fam. 1 Acdo. Núm. Exp. 3654/2024.
Pérez Acosta María Isabel. Sucesorio Familiar 42 Fam. 1 Acdo. Núm. Exp. 3560/2024.
Posadas Téllez Irma vs. Euroza García Edmar José. Controversias del Orden Familiar F1. 1 Acdo. Núm. Exp. 108/2022.

SOLO CONSULTA
SOLO CONSULTA
SOLO CONSULTA

Ramírez Castrejón Guadalupe. Sucesorio Familiar Dada Nueva Cuenta Turnar a Sentencia. 1 Acdo. Núm. Exp. 2440/2024 Secc. Cuarta.
Rocha Gómez Ricardo Adrián vs. López López Yaniret Arianna. Ord. Civil Familiar F. 1 Acdo. Núm. Exp. 2968/2024.
Rodríguez Campuzano Rocío Mireya vs. Francisco Javier Mijangos Huesca. Especial Familiar 42 Fam. 1 Acdo. Núm. Exp. 3582/2024.
Rodríguez Guiran Ana Karen vs. Yáñez Peña Erick. Controversias del Orden Familiar F. 2 Acdos. Núm. Exp. 2502/2024.
Roisen Rud Jana Ana. Juris. Voluntaria Familiar Autr. Sicor. 1 Acdo. Núm. Exp. 1630/2024.
Romero Reyes Fernando su Sucesión. Sucesorio Familiar F. 1 Acdo. Núm. Exp. 2572/2024.
Rosales Sandoval Silvia Imelda vs. Salazar Loya Eduardo. Especial Familiar 42 Fam. 1 Acdo. Núm. Exp. 3612/2024.
Rosas Flores Fernando José vs. Ponce Velázquez Helen Marlene. Controversias del Orden Familiar 42 Fam. 1 Acdo. Núm. Exp. 3640/2024.
Rosas Luna Elidio su Suc. Sucesorio Familiar 42 Fam. 1 Acdo. Núm. Exp. 3272/2024.
Salgado Sánchez Martha Julieta vs. Flores Romero Carlos Alfonso. Controversias del Orden Familiar F. 1 Acdo. Núm. Exp. 254/2020.
Santiago Villeda Porfirio su Sucesión. Sucesorio Familiar F. 1 Acdo. Núm. Exp. 1492/2023.
Saucedo Aceves Luis Enrique vs. Canchola de la Cruz Graciela. Especial Familiar 42 Fam. 1 Acdo. Núm. Exp. 3580/2024.
Sierra Alanís María de Jesús vs. García Pérez José Armando. Controversias del Orden Familiar 42 Fam. 1 Acdo. Núm. Exp. 3346/2024.
Sigler Rangel Alejandro su Sucesión. Sucesorio Familiar 1 Acdo. Núm. Exp. 3648/2024.
Soto Galicia Antonio vs. María de Lourdes Hernández Santoyo. Especial Familiar F. 1 Acdo. en Incidente. Núm. Exp. 666/2007 Inc. de Liqudación de la Sociedad Conyugal.
Sánchez Rodríguez Carolina vs. García García Vladimir. Especial Familiar 42 Fam. 1 Acdo. Núm. Exp. 3602/2024.
Sánchez Ruíz Rafael, su Sucesión. Sucesorio Familiar 42 Fam. 1 Acdo. Núm. Exp. 3608/2024.
Tapia Hernández María Eugenia vs. Guajardo González Carlos Augusto. Controversias del Orden Familiar 42 Fam. 1 Acdo. Núm. Exp. 3596/2024.
Tapia Urbina María Inés vs. Granados Domínguez David Lino. Controversias del Orden Familiar 42 Fam. 1 Acdo. Núm. Exp. 3660/2024.
Torres Morales Liset Yoana vs. Pelcastre Muñoz Jonathan Israel. Controversias del Orden Familiar F. 1 Acdo. Núm. Exp. 2304/2024 Principal.
Urquiza Vázquez Gerardo vs. Castañeda Kegel Sandra Daniela Beatriz. Especial Familiar 1 Acdo. Núm. Exp. 2612/2024.
Valdez Sánchez María de Los Ángeles vs. González Ordóñez Moisés. Controversias del Orden Familiar 42 Fam. 1 Acdo. Núm. Exp. 3498/2024.
Villarruel Ambriz Alejandro Odón su Sucesilon. Sucesorio Familiar F. 1 Acdo. Núm. Exp. 756/2024.
Yáñez Ignacio Víctor vs. Castañeda Hernández Imelda Socorro. Controversias del Orden Familiar F. 1 Acdo. en Incidente. Núm. Exp. 2976/2024 Cancel. de Pensión Alimenticia.
Zamora Vivas Cinthya Cristina vs. Martínez Muñoz Aldo Rodrigo. Controversias del Orden Familiar 42 Fam. 1 Acdo. Núm. Exp. 3656/2024.
De Jesús Flores José Filemón vs. De Jesús Basilio Gabriela. Controversias del Orden Familiar F. 2 Acdos. Núm. Exp. 1280/2024.
De la Sancha Anguiano Delfino vs. De Jesús Rojas Ana María. Especial Familiar 1 Acdo. Núm. Exp. 608/2023.
De la Torre y Alcalde María Guillermina Yolanda su Sucesión. Sucesorio Familiar F. 1 Acdo. Núm. Exp. 2830/2024.
Del Castillo García Amador su Sucesión. Sucesorio Familiar F. 1 Acdo. Núm. Exp. 602/2023.

NO PUBLICADOS

Ávila Arvizo Sergio Erick vs. Morales Aranda Yuridia Ameyalli. Exh. Familiar F. 1 Acdo. en Exhorto. Núm. Exp. 1564/2024.
Cruz Cruz Gilberto vs. González Gamez Adriana Gudalupe. Controversias del Orden Familiar Desahogo de Vista. 2 Acdos. Núm. Exp. 2083/2022.
Gatica Moreno Mitzi Danae vs. Ayala Silva Julio César. Especial Familiar F. 1 Acdo. Núm. Exp. 2808/2024 Inc. de Fijación de Pensión Alimenticia.
González Gamez Adriana Guadalupe vs. Cruz Cruz Gilberto. Especial Familiar Vista. 1 Acdo. Núm. Exp. 1530/2021 Tomo II.
González Gutiérrez María Eugenia su Sucesión. Sucesorio Familiar de Magdalena Y. 1 Acdo. Núm. Exp. 962/2017.
Partida Ayala Gregorio su Sucesión. Sucesorio Familiar F. 2 Acdos. Núm. Exp. 882/2024.
Rojas y Aragón Enna Victoria. Sucesorio Familiar F. 1 Acdo. en Expedientillo. Núm. Exp. 804/2023.
Urquiza Vázquez Gerardo vs. Castañeda Kegel Sandra Daniela Beatriz. Especial Familiar Requerimiento Sala. 1 Acdo. Núm. Exp. 2612/2024.

AUDIENCIA

Ávila Fernández Lander Marco Polo vs. Cerón Alvarado Perla Georgina. audiencia Se Difiere y Reserva Especial Familiar. 1 Aud. en Incidente. Núm. Exp. 1588/2018 de Modificación de Convenio.
Gutiérrez García Bardomiano su Sucesión. Aud. 801 Sucesorio Familiar. 1 Audiencia. Núm. Exp. 2180/2023.
Ramirez Ventura Cristina Abigail vs. Rodrighuez Rivera David. audiencia Se Difiere y Reserva Controversias del Orden Familiar 1 Aud. en Incidente. Núm. Exp. 1238/2015 Inc. de Guarda, Custodia y Alimentos.

SENTENCIAS DEFINITIVAS DEL 9 DE DICIEMBRE DEL 2024

Arroyo Morales Ciria. Juris. Voluntaria Familiar Sent. Def. 1 Núm. Exp. 1768/2024

SENTENCIAS INTERLOCUTORIAS

Barragán Pérez Juan Alfredo. Sucesorio Familiar Sent. Interl. 1 Núm. Exp. 40/2022
Castillo Gutiérrez Héctor vs. Solano Piña Mercedes. Especial Familiar Sent. Interl. 1 Sent. Inter. en Incidente. Núm. Exp. 1838/2021 Inc. de Fijación de Pensión Alimenticia

LA SECRETARIA DE ACUERDOS
LIC. GUADALUPE AZUCENA CASTILLO ESTEFES

TRIGÉSIMO TERCERO DE LO FAMILIAR

SIN PUBLICACIONES

TRIGÉSIMO CUARTO DE LO FAMILIAR

SIN PUBLICACIONES

TRIGÉSIMO QUINTO DE LO FAMILIAR

SIN PUBLICACIONES

TRIGÉSIMO SEXTO DE LO FAMILIAR

SIN PUBLICACIONES

TRIGÉSIMO SÉPTIMO DE LO FAMILIAR

SIN PUBLICACIONES

TRIGÉSIMO OCTAVO DE LO FAMILIAR

SIN PUBLICACIONES

TRIGÉSIMO NOVENO DE LO FAMILIAR

SIN PUBLICACIONES

CUADRAGÉSIMO DE LO FAMILIAR

SIN PUBLICACIONES

CUADRAGÉSIMO PRIMERO DE LO FAMILIAR

SIN PUBLICACIONES

CUADRAGÉSIMO SEGUNDO DE LO FAMILIAR

SIN PUBLICACIONES

SOLO CONSULTA
SOLO CONSULTA
SOLO CONSULTA

JUZGADOS CIVILES DE PROCESO ORAL

PRIMERO DE LO CIVIL DE PROCESO ORAL

SECRETARÍA "A"
ACUERDOS DEL 9 DE DICIEMBRE DEL 2024

Crown Gaming México S.A. de C.V. vs. Jumamex S.A. de C.V. Oral Mercantil Recogio Documentos. 1 Acdo. Núm. Exp. 860/2024.
Díaz Sierra Víctor Manuel vs. León Baldomero y Otra Millán. Oral Civil Recogio Documentos. 1 Acdo. Núm. Exp. 123/2016.
Inmobiliaria Nabet S.A. de C.V. vs. Fitness 4 Community S.A. de C.V. y Arredondo Martínez María Guadalupe Maricela y Ramos Galindo Juan Sergio. Oral Mercantil Computo. 2 Acdos. Núm. Exp. 148/2024.
Méndez Luis Georgina vs. Banco Nacional de México, S.A. Banamex También Conocido como (Citibanamex). Oral Mercantil Acuerdo. 1 Acdo. Núm. Exp. 932/2024 Tomo 2.
Romero Vázquez María Santos vs. Rivera Cortez Hermelinda. Oral Civil Acuerdo. 1 Acdo. Núm. Exp. 778/2019.
Secreto. Ejecutivo Mercantil Oral Oralidad Mercantil Emplaz. por Edictos. 1 Acdo. Núm. Exp. 153/2023.
Secreto. Ejecutivo Mercantil Acuerdo. 1 Acdo. Núm. Exp. 737/2024.
Secreto. Ejecutivo Mercantil Acuerdo. 1 Acdo. Núm. Exp. 845/2024.
Secreto. Ejecutivo Mercantil Acuerdo. 1 Acdo. Núm. Exp. 851/2024.
Secreto. Ejecutivo Mercantil Acuerdo. 1 Acdo. Núm. Exp. 887/2024.
Secreto. Ejecutivo Mercantil Oral Mercantil Requerimiento de Documentos. 1 Acdo. Núm. Exp. 990/2024.
Sidellus Sociedad Anónima de Capital Variable vs. Frausto Esquivel Hugo Eduardo. Oral Mercantil Acuerdo. 1 Acdo. Núm. Exp. 247/2024.
Téllez Ramírez Víctor Gregorio vs. Mejía Cruz Benito. Oral Civil Ratifique Firma. 1 Acdo. Núm. Exp. 935/2024.
Topacd Solutions de México S. de R. L. de C.V. vs. Smart Ingeniería y Servicios S.A. de C.V. Oral Mercantil Acuerdo. 2 Acdos. en Amparo. Núm. Exp. 444/2022 Amparo 364/2024-VIII Promov. por Smart Ingeniería.
NO PUBLICADO
Secreto. Providencias Precautorias Mercantil Admis. -no Publ. de su Fecha. 1 Acdo. Núm. Exp. 980/2024.

LA SECRETARIA DE ACUERDOS
LIC. CAROLINA NERI SÁNCHEZ

SECRETARÍA "B"
ACUERDOS DEL 9 DE DICIEMBRE DEL 2024

Corporativo Laudex Sapi de C.V. Sofom Enr vs. Martínez Hernández Diana Monserrat y Martínez Arellano Aarón. Oral Mercantil Secc. Ejec. 1 Acdo. en Seccion_De_Ejecución. Núm. Exp. 179/2024 Secc. de Ejecución.
Corporativo Laudex, S.A. P. I. de C.V., Sofom, E. N. R vs. Patiño Vega y Otro Melisa. Oral Mercantil 1 Acdo. Núm. Exp. 771/2016.
Croixrom S.A. de C.V. vs. Consorcio Mexi Gas S.A. de C.V. Oral Mercantil Desechamiento. 1 Acdo. Núm. Exp. 590/2024.
Gómez Dieter Karina vs. Kueski Sapi de C.V. Sofom Enr y Trans Unión de México Sa Sic y Circulo de Crédito S.A. de C.V. Sic. Oral Mercantil Prevención. 1 Acdo. Núm. Exp. 987/2024.
Inmobiliaria Diamante S.A. de C.V. vs. Zulbaran Rabasa José Abdiel. Providencias Precautorias Mercantil Desechamiento. 1 Acdo. Núm. Exp. 984/2024.
Mobilianos y Servicios, S.A. de C.V. vs. Ibarra Transformaciones y Acabados Metálicos, S.A. de C.V. Oral Mercantil 1 Acdo. Núm. Exp. 453/2021.
Paccar Financial México S.A. de C.V. vs. Chávez Chávez Alberto y Morales Cabrera María de Lourdes. Oral Mercantil 2 Acdos. Núm. Exp. 293/2024.
Pérez González Javier su Sucesión vs. Toyota Financial Services México S.A. de C.V. Oral Mercantil 1 Acdo. Núm. Exp. 744/2024.
Rodríguez Mora Alberto Daniel vs. BBVA México Sa Institución de Banca Múltiple Grupo Financiero BBVA México. Oral Mercantil 1 Acdo. Núm. Exp. 515/2024.
Secreto. Ejecutivo Mercantil Oral Mercantil 1 Acdo. Núm. Exp. 116/2024.
Secreto. Ejecutivo Mercantil Cuad. de Prov. Prec. 1 Acdo. en Otros. Núm. Exp. 648/2024 Prov. Prec. por Actor.
Secreto. Providencias Precautorias Mercantil 1 Acdo. Núm. Exp. 828/2024.
Secreto. Ejecutivo Mercantil Admisorio. 1 Acdo. Núm. Exp. 939/2024.
Secreto. Ejecutivo Mercantil Requerimiento de Documentos. 1 Acdo. Núm. Exp. 991/2024.
Sierra Sierra Hermelindo vs. Montes Ledezma Elvia y También Conocida como Elvia Montes Ledesma y y-o. su Apoderada Rosa María Carolina Florido Quezada. Oral Civil Admisorio. 1 Acdo. Núm. Exp. 933/2024.
Sociedad de Inversiones y Administraciones S.A. de C.V. vs. Fitness 4 Community S.A. de C.V. y Arredondo Martínez María Guadalupe Maricela y Ramos Galindo Juan Sergio. Oral Mercantil 3 Acdos. Núm. Exp. 149/2024.
Villaseñor Moreno Luis Antonio. Juris. Voluntaria Civil 1 Acdo. Núm. Exp. 966/2024.
NO PUBLICADOS
Muñoz Velázquez Catalina vs. Cadena de Terán Pilar su Sucesión y También Conocida como Pilar C de Terán También Conocida como Pilar Matilde de Cadena Serradel. Oral Civil Desechamiento -no Publ. de su Fecha-. 1 Acdo. Núm. Exp. 978/2024.
Secreto. Providencias Precautorias Mercantil Admis. -no Publ. de su Fecha. 1 Acdo. Núm. Exp. 918/2024.

LA SECRETARIA DE ACUERDOS POR MINISTERIO DE LEY
LIC. CAROLINA NERI SÁNCHEZ

SECRETARÍA "C"
ACUERDOS DEL 9 DE DICIEMBRE DEL 2024

Artes Gráficas en Periódico S.A. de C.V. vs. Dip Creativa S.A. de C.V. Oral Mercantil Admisorio. 1 Acdo. Núm. Exp. 931/2024.
Bello Vicentelli También Conocida como Bello Vincentelli María Elena María Elena vs. Electrónica Audiocode S.A. de C.V. Ejecutivo Mercantil Oral Oralidad Mercantil 1 Acdo. Núm. Exp. 140/2022 Tomo 2.
Ciime Consultoría Integral en Informática de México S.A. de C.V. vs. Maquinas Información y Tecnología Avanzada S.A. de C.V. Oral Mercantil 1 Acdo. en Amparo. Núm. Exp. 359/2022 Amparo 1060/2024-Iv, por Imss.
Estalica Sociedad Anónima de Capital Varibale vs. Idw de México Sociedad Anónima de Capital Variable. Oral Mercantil 1 Acdo. en Exhorto. Núm. Exp. 859/2024.
Fernández Chavira Ezequiel vs. Ventanas Al Arrecife S.A. de C.V. y Anaya Canasi José Gustavo. Oral Mercantil 1 Acdo. Núm. Exp. 578/2022 Tomo II.
Manjarrez Manjarrez Maira Carina y Acosta Paralizabal Dafne Alejandra vs. Servicios Profesionales y Zubiate Nava José Luis. Oral Civil 1 Acdo. Núm. Exp. 454/2021 Tomo II.
Olazabal Forcen José Carlos vs. Banco Santander México Sa Institución de Banca Múltiple Grupo Financiero Santander México. Oral Mercantil 1 Acdo. en Amparo. Núm. Exp. 270/2024 Amparo por Demandado.
Patiño Hernández Mario vs. Axa Seguro, S.A. de C.V. Oral Mercantil 1 Acdo. en Amparo. Núm. Exp. 87/2024 Amparo por D. C. 517/2024 y R. R 37/2024.
Secreto. Ejecutivo Mercantil Oral Mercantil 3 Acdos. Núm. Exp. 222/2024.
Secreto. Ejecutivo Mercantil Oral Oralidad Mercantil 1 Acdo. Núm. Exp. 488/2023.
Secreto. Ejecutivo Mercantil 2 Acdos. Núm. Exp. 534/2024.
Secreto. Providencias Precautorias Civil 1 Acdo. Núm. Exp. 65/2023.
Secreto. Ejecutivo Mercantil Oral Oralidad Mercantil 1 Acdo. Núm. Exp. 8/2023.
Secreto. Ejecutivo Mercantil Oral Mercantil 2 Acdos. Núm. Exp. 96/2024.
Secreto. Oral Mercantil Requerimiento de Documentos. 1 Acdo. Núm. Exp. 989/2024.
Sofom Inbursa, Sociedad Anónima de Capital Variable, Sociedad Financiera de Objeto Múltiple, Entidad Regulada, Grupo Financiero Inbursa vs. Mandujano Flores Juan Eduardo. Oral Mercantil 3 Acdos. Núm. Exp. 267/2024.

SOLO CONSULTA

Vehículos Santa Fe, S.A. de C.V. vs. Stellantis México, S.A. de C.V. Oral Mercantil 1 Acdo. en Amparo. Núm. Exp. 3/2024 Amparo 696/2023-I.

NO PUBLICADOS

Calvo Sánchez Julián vs. Bustamante García Mario Guillermo. Medios Preparatorios Civil Admis. -no Publ. de su Fecha. 1 Acdo. Núm. Exp. 874/2024.

Secreto. Oral Mercantil 1 Acdo. en Otros. Núm. Exp. 3/2024 Providencias Precautorias por Actor.

LA SECRETARIA DE ACUERDOS POR MINISTERIO DE LEY
LIC. CAROLINA NERI SÁNCHEZ

SEGUNDO DE LO CIVIL DE PROCESO ORAL

SECRETARÍA "A"
ACUERDOS DEL 9 DE DICIEMBRE DEL 2024

Asch S.A. de C.V. vs. Cosmopolitan Health District Sapi de C.V. Cosmopolitan y Sofimex Institución de Garantía S.A. Oral Mercantil O. M. 2 Acdos. Núm. Exp. 754/2024.

Banco Mercantil del Norte Sa Institución de Banca Múltiple Grupo Financiero Banorte y antes Ixe Banco Sociedad Anónima Institución de Banca Múltiple Ixe Grupo Financiero División Fiduciaria vs. De la Torre Villegas Arturo y Infante Llamas María Guadalupe Alicia y Jiménez Macías Carlos y González Ramírez María Elvira y Jiménez González Cristiane Valeria y Jiménez González Marisol Alejandra y Jiménez Macías María de Lourdes. Juris. Voluntaria Mercantil Juris. Vol. 1 Acdo. Núm. Exp. 497/2024.

Banco Santander México Sociedad Anónima Institución de Banca Múltiple Grupo Financiero Santander México vs. Curbelo Rodríguez Michel Omar. Providencias Precautorias Mercantil Ejec. Merc. 1 Acdo. en Incidente. Núm. Exp. 504/2024 Bis. 1 Providencias Precautorias.

Banco Santander México, S.A., Institución de Banca Múltiple Grupo Financiero Santander México vs. Linares García Omar Josuhe. Ejecutivo Mercantil Oral Mercantil Ejec. Merc Escrito. 1 Acdo. 2 Acdos. en Incidente. Núm. Exp. 411/2024.

BBVA México, S.A., Institución de Banca Múltiple, Grupo Financiero BBVA México vs. Limpieza y Mantenimiento Anáhuac S. C. y Ruíz Torres Miguel Ángel y Ruíz Torres Margarita. Oral Mercantil Oral Merc. 1 Acdo. Núm. Exp. 987/2024.

Cuevas Orozco Gabriel vs. Manuel Eugenio Cuevas y Magaña, También Acostumbraba Usar el Nombre de Manuel E. Cuevas Magaña y Manuel Cuevas Magaña (su Sucesión). Oral Mercantil O. M. 2 Acdos. Núm. Exp. 770/2019.

Ford Credit de México S.A. de C.V. Sociedad Financiera de Objeto Múltiple Entidad Regulada vs. Castro Juárez Clemente. Ejecutivo Mercantil Ejec. Merc Escrito. 1 Acdo. Núm. Exp. 944/2024.

Hernández Camacho Francisco Javier vs. Cid del Prado González Lizbeth. Ejecutivo Mercantil Ejec. Merc Escrito. 1 Acdo. Núm. Exp. 954/2024.

Lendera Crowdfunding, S.A., Promotora de Inversión de C.V., Institución de Financiamiento Colectivo, antes Lendera Crowdfunding, S.A., Promotora de Inversión de C.V. vs. Arkafin Sapi de C.V., Sociedad Financiera de Objeto Múltiple, Entidad No Regulada y Araujo Garrido Juan Antonio vs. Asaak Fsl Mx, Sociedad de Responsabilidad Limitada de Capital Variable, (Anteriormente Flex Club México Technology, S. de R. L. de C.V.). Oral Mercantil O. M. 1 Acdo. Núm. Exp. 114/2022.

Romero Vega Karla Patricia vs. Construcciones Residenciales del Sur S.A. de C.V. Oral Mercantil O. M. 1 Acdo. Núm. Exp. 614/2024.

Santander Consumo S.A. de C.V. Sociedad Financiera de Objeto Múltiple Entidad Regulada Grupo Financiero Santander México vs. Ortiz Tapia Arturo. Providencias Precautorias Oral Mercantil Providencias. 1 Acdo. Núm. Exp. 764/2022.

Secreto. Ejecutivo Mercantil Ejec. Merc-Cuantía. 1 Acdo. Núm. Exp. 941/2024.

Secreto. Ejecutivo Mercantil Ejec. Merc-Cuantía. 1 Acdo. Núm. Exp. 947/2024.

Secreto. Ejecutivo Mercantil Ejec. Merc-Oral. 1 Acdo. Núm. Exp. 991/2024.

LA SECRETARIA DE ACUERDOS
LIC. ROSA ANGÉLICA BLANCO TORO

SECRETARÍA "B"

ACUERDOS DEL 9 DE DICIEMBRE DEL 2024

Audelo Solís Fernando Esteban vs. Banco Nacional de México Sa Integrante del Grupo Financiero Banamex y Tarjetas Banamex S.A. de C.V. Sofom Er Integrante del Grupo Financiero Banamex. Oral Mercantil 1 Acdo. Núm. Exp. 452/2023.

Automotores Azcapotzalco S.A. de C.V. vs. Scotiabank Inverlat Sa Institución de Banca Múltiple Grupo Financiero Scotiabank Inverlat. Oral Mercantil 2 Acdos. Núm. Exp. 712/2024.

BBVA México Sociedad Anónima Institución de Banca Múltiple Grupo Financiero BBVA México vs. Vm Monedero Sapi de C.V. y Ostos Guiza Verónica Cintya. Ejecutivo Mercantil Oral Mercantil Comparec. 2 Acdos. Núm. Exp. 398/2024.

Bmw Financial Services de México S.A. de C.V. Sofom Enr vs. Pérez Ubaldo Miguel Ángel. Ejecutivo Mercantil Comparec. 2 Acdos. Núm. Exp. 825/2024.

Comercializadora de Acero Jar, S.A. de C.V. vs. Consorcio de Ingeniería Integral, S.A. de C.V. Oral Mercantil 1 Acdo. Núm. Exp. 982/2024.

Cortés Nava María Elena vs. HSBC México Sa Institución de Banca Múltiple Grupo Financiero HSBC. Oral Mercantil 1 Acdo. Núm. Exp. 420/2024.

Credis de México S.A. de C.V. Sofom Enr vs. Bike House Adventure S.A. de C.V. y Mendoza Victorica Francisco Rodolfo. Ejecutivo Mercantil Oral Oralidad Mercantil 1 Acdo. Núm. Exp. 708/2022.

Fideicomiso Denominado Fondo para el Desarrollo Social de la Ciudad de México y Nacional Financiera Sociedad Nacional de Crédito Institución de Banca de Desarrollo como Fiduciaria del Fideicomiso Denominado Fondo para el Desarrollo Social de la Ciudad de México vs. Casimiro García Emilio Antonio y Franco Monroy Fernando. Otros Oralidad Mercantil Ine. 1 Acdo. Núm. Exp. 375/2024.

García Carmona Misael vs. BBVA México Sa Institución de Banca Múltiple Grupo Financiero BBVA México. Oral Mercantil 2 Acdos. Núm. Exp. 218/2024.

Imperio Automotriz de Oriente S.A. de C.V. vs. Santiago Valerio Isidro. Oral Mercantil 1 Acdo. Núm. Exp. 75/2024.

Martínez Grey Raúl vs. Manríquez Mendoza Eleazar. Ejecutivo Mercantil Oral Mercantil Contest. 1 Acdo. Núm. Exp. 768/2024.

Metlife México S.A. de C.V. vs. Del Val Echeverría Ernesto Álvaro. Oral Mercantil 1 Acdo. Núm. Exp. 320/2023.

Nájera Arcique Ingrid vs. Gabriel Miraldo González. Oral Civil Expedientillo. 1 Acdo. Núm. Exp. 642/2019.

Paredes Gutiérrez Delba Evelia vs. BBVA México Sa Institución de Banca Múltiple Grupo Financiero BBVA México. Oral Mercantil 2 Acdos. Núm. Exp. 715/2023.

Secreto. Ejecutivo Mercantil Oral Oralidad Mercantil 1 Acdo. Núm. Exp. 235/2023.

Secreto. Providencias Precautorias Mercantil 1 Acdo. Núm. Exp. 645/2024.

Secreto. Ejecutivo Mercantil 1 Acdo. Núm. Exp. 765/2024.

Secreto. Ejecutivo Mercantil Preven. 1 Acdo. Núm. Exp. 942/2024.

Viajes Fama S.A. de C.V. vs. Elismart S.A. de C.V. Oral Mercantil 1 Acdo. Núm. Exp. 782/2022.

AUDIENCIA

BBVA México S.A., Institución de Banca Múltiple, Grupo Financiero BBVA México vs. Mmc Ingeniería en Desarrollo Sustentable S.A. de C.V. Oral Mercantil. 1 Audiencia. Núm. Exp. 312/2023.

SENTENCIA INTERLOCUTORIA

Reyes Reza Juventino vs. Banco Azteca S.A. Institución de Banca Múltiple. Oral Mercantil 1 Núm. Exp. 500/2022

SENTENCIA DEFINITIVA DEL 9 DE DICIEMBRE DEL 2024

BBVA México S.A., Institución de Banca Múltiple, Grupo Financiero BBVA México vs. Mmc Ingeniería en Desarrollo Sustentable S.A. de C.V. Oral Mercantil 1 Núm. Exp. 312/2023

LA SECRETARIA DE ACUERDOS
LIC. ROSA ANGÉLICA BLANCO TORO

SECRETARÍA "C"
ACUERDOS DEL 9 DE DICIEMBRE DEL 2024

Alfaro Padilla Jaquelíne vs. Alfaro Torres Francisco Javier y Gutiérrez Rosas María del Rosario y Director del Registro Público de la Propiedad y del Comercio de la Ciudad de México. Prescrip. Positiva Oralidad Civil 2 Acdos. Núm. Exp. 889/2024.

SOLO CONSULTA
SOLO CONSULTA
SOLO CONSULTA

Altaltium Real Estate Solutions S.A. de C.V. y Santos Briones Sergio Julián vs. Morales Zavala Martha Isabel. Juris. Voluntaria Oral Civil 1 Acdo. Núm. Exp. 773/2024.

Amaro Rodríguez Guadalupe vs. Seguros Atlas S.A. Pago de Seguro Oralidad Mercantil 1 Acdo. Núm. Exp. 690/2024.

Autofinanciamiento México S.A. de C.V. vs. Rafael Zarco Bolaños, Rafael Zarco Guzmán y Flora Bolaños Rojas. Oral Mercantil Destruir Exp. 1 Acdo. Núm. Exp. 203/2019.

Autofinanciamiento México, S.A. de C.V. vs. Islas Medina Rubén y Ana María Rubio Rangel. Oral Mercantil 1 Acdo. Núm. Exp. 460/2014.

Banco Santander México, S.A., Institución de Banca Múltiple, Grupo Financiero Santander México vs. Castillo López Dioscorides. Ejecutivo Mercantil Ofc Inf Ctas. 1 Acdo. en Incidente. Núm. Exp. 456/2024.

BBVA México Sa Institución de Banca Múltiple Grupo Financiero BBVA México vs. Romero Giraldo Daniela. Providencias Precautorias Oral Mercantil 1 Acdo. Núm. Exp. 636/2024.

BBVA México, S.A., Institución de Banca Múltiple, Grupo Financiero BBVA México vs. Ramos Castillo Elsa Daniela y P&B Administración de Servicios S.A. de C.V. Providencias Precautorias Oral Mercantil 1 Acdo. Núm. Exp. 836/2024.

BBVA México, Sociedad Anónima, Institución de Banca Múltiple, Grupo Financiero BBVA México vs. Camacho Moniaraz Luis Eduardo. Providencias Precautorias Oral Mercantil 1 Acdo. Núm. Exp. 653/2024.

Bestway Products S.A. de C.V. vs. Jiménez Paz Lucio. Otros Oralidad Mercantil 1 Acdo. en Amparo. Núm. Exp. 203/2022 Bis. 1 Amparo Indirecto 242/2024.

Caja de Previsión de la Policía Preventiva de la Ciudad de México vs. Domínguez Elizarrarás Arturo. Otros Oralidad Civil 1 Acdo. Núm. Exp. 993/2024.

Caja de Previsión de la Policía Preventiva de la Ciudad de México vs. Peña Rodríguez Miguel Ángel. Otros Oralidad Civil Arch Doc Destr Exp. 1 Acdo. Núm. Exp. 219/2023.

Comercial y Transporte Gnc S.A. P. I. de C.V. vs. Confecciones Rahel S.A. de C.V. Resc. de Contrato Oralidad Mercantil Arch Doc Destr Exp. 1 Acdo. Núm. Exp. 346/2023.

Comunicaciones Unificadas Voices, Sociedad Anónima de Capital Variable vs. Al Día Tu Aliado Financiero S.A. de C.V. Resc. de Contrato Oralidad Mercantil 1 Acdo. Núm. Exp. 963/2024.

Corporativo Laudex, Sociedad Anónima Promotora de Inversión de Capital Variable, Sociedad Financiera de Objeto Múltiple, Entidad No Regulada vs. Ulises López Blanco y José Arturo Blanco Hernández. Oral Mercantil Revoca Autorizados. 1 Acdo. Núm. Exp. 103/2019.

Esteban Camacho José Luis María vs. Hoffman Torres José Luis y Hyt Capital S.A. de C.V. y Hoffman Gordillo José Luis y Hoffman Gordillo Edgar. Ejecutivo Mercantil Oral Oralidad Mercantil Ofc Loc Dom. 1 Acdo. Núm. Exp. 493/2024.

Hewlett Packard Operations México S de R.L. de C.V. vs. Base Bianca S.A. de C.V. Ejecutivo Mercantil Oral Oralidad Mercantil 1 Acdo. Núm. Exp. 873/2024.

HSBC México Sa Institución de Banca Múltiple Grupo Financiero HSBC vs. Arvizu Granados Irma Karina. Providencias Precautorias Oral Mercantil 1 Acdo. Núm. Exp. 543/2024.

Industrias Támer S.A. de C.V. vs. Ecom Mx todo en Partes y Herramientas S. de R. L. de C.V. Exh. Oral Mercantil 1 Acdo. en Exhorto. Núm. Exp. 883/2024.

Interlicel S.A. de C.V. vs. Xgr de México S.A. de C.V. Otros Oralidad Mercantil 1 Acdo. Núm. Exp. 179/2024.

Landaverde Velázquez Raúl su Sucesión vs. Sindicato de Trabajadores de la Cámara de Senadores. Oral Civil 1 Acdo. Núm. Exp. 693/2019.

Palacios Montoya María Antonieta vs. Campos Cruz Gilberto y Núñez N José y García López Rubén y Alba N Dani. Reiv. Oralidad Civil 1 Acdo. Núm. Exp. 599/2024.

Parrales Bonilla Adriana vs. Camacho Ramos Horacio Alejandro. Proforma Oralidad Civil Nueva Cedula. 1 Acdo. Núm. Exp. 606/2023.

Pixel Video And Dit Services S.A. de C.V. vs. Banco Nacional de México, S.A., Integrante del Grupo Financiero Banamex. Otros Oralidad Mercantil Se Adm Rec Rev. 1 Acdo. Núm. Exp. 686/2023 Amparo Demandado.

Reynoso Gil Catalina vs. Banco Nacional de México Sa Integrante del Grupo Financiero Banamex y Tarjetas Banamex S.A. de C.V. Sofom Er Integrante del Grupo Financiero Banamex. Otros Oralidad Mercantil 1 Acdo. Núm. Exp. 536/2024.

Rodríguez Medrano Juan José vs. José Castro. Oral Civil 1 Acdo. Núm. Exp. 49/2014.

Romero Hernández Juan Martín y Romero Hernández Francisco vs. García Vázquez Guadalupe Olivia. Otros Oralidad Civil 1 Acdo. Núm. Exp. 529/2024.

Rosas Fernández Patricia vs. Marketing y Logística Empresarial S.A. de C.V. y Nombre Comercial Sonomedic. Otros Oralidad Mercantil 2 Acdos. Núm. Exp. 513/2024.

Secreto. Ejecutivo Mercantil 1 Acdo. Núm. Exp. 360/2024.

Secreto. Ejecutivo Mercantil 1 Acdo. Núm. Exp. 759/2024.

Secreto. Ejecutivo Mercantil 1 Acdo. Núm. Exp. 936/2024.

Secreto. Providencias Precautorias Oral Mercantil 1 Acdo. Núm. Exp. 996/2024.

The American British Cowdray Medical Center I. A. P vs. Culebro Orantes Adriana Esthela. Cump. de Contrato Oralidad Mercantil Aclara Admisorio. 1 Acdo. Núm. Exp. 903/2024.

Unifin Financiera, S.A. B. de C.V. vs. American Innovation Industry S.A. de C.V. y American Specialized Textiles S.A. de C.V. Providencias Precautorias Oral Mercantil 1 Acdo. Núm. Exp. 563/2023.

Unifin Financiera, S.A. B. de C.V. vs. American Innovation Industry S.A. de C.V. y American Specialized Textiles S.A. de C.V. Providencias Precautorias Oral Mercantil 1 Acdo. en Amparo. Núm. Exp. 563/2023 Bis. 1.

Volkswagen Leasing S.A. de C.V. vs. García Olvera Gabriel. Ejecutivo Mercantil Ofc Loc Dom. 1 Acdo. Núm. Exp. 766/2024.

Zepeda Gómez Rebeca vs. Banco Santander México, S.A. Institución de Banca Múltiple, Grupo Financiero Santander México, Fideicomiso Central de Abasto de la Cd. de México y Otros. Exh. Oral Mercantil Nueva Cedula. 1 Acdo. en Exhorto. Núm. Exp. 960/2024.

LA SECRETARIA DE ACUERDOS
LIC. IMELDA HERNÁNDEZ VALENCIA

TERCERO DE LO CIVIL DE PROCESO ORAL

SECRETARÍA "A"
ACUERDOS DEL 9 DE DICIEMBRE DEL 2024

Caja de Previsión de la Policía Preventiva de la Ciudad de México vs. Karen Montesinos Santos. Oral Civil Se Admite. 1 Acdo. Núm. Exp. 993/2024.

Cetelem, S.A. de C.V. Sociedad Financiera de Objeto Múltiple, Entidad Regulada vs. Ana Luisa Ramírez Cruz. Ejecutivo Mercantil Desechamiento. 1 Acdo. Núm. Exp. 963/2024.

Cisnero Martínez Alfredo vs. Alexis Josué Cano Domínguez y Margarita Eduviges Hernández Serrano. Oral Civil Desechamiento. 1 Acdo. Núm. Exp. 942/2024.

Escudero y Strevel María de Los Ángeles vs. Seguros Ve por más S.A., Grupo Financiero Ve por Más. Otros Oralidad Mercantil Agreguese y Rindase Informe. 1 Acdo. en Amparo. Núm. Exp. 354/2024.

Fernández Pedro Sanjuan vs. Torres Godínez Luis Felipe. Ejecutivo Mercantil Oral Oralidad Mercantil Autr. Sigj. 1 Acdo. Núm. Exp. 722/2023.

Gutiérrez Espinosa Juan Javier vs. Silverio Gutiérrez Alarcón y María Elena Medrano. Oral Mercantil Desechamiento. 1 Acdo. Núm. Exp. 952/2024.

Petroni Pratz Mary Carmen vs. Silvia San Sebastián Torres y César Delgado Hernández. Oral Civil Exhibe Certificado. 1 Acdo. Núm. Exp. 652/2019.

Rabadán Salgado Rogelio vs. Sun Belt Servicios Legales, S. C. Otros Oralidad Civil Acuse. 3 Acdos. en Amparo. Núm. Exp. 173/2022 Amparo Indirecto Quejoso Sun Belt Servicios Legales Sociedad Civil 1099/2024-Ix.

Rivadeneyra Farrera Eduardo vs. Banco Nacional de México, S.A., Integrante del Grupo Financiero Banamex. Oral Mercantil Exhibe Documentos. 2 Acdos. Núm. Exp. 683/2024.

Rojas Velázquez Carlos y Partes y Componentes de Lamina para la Industria, S.A. de C.V. vs. Banco Ve por más S.A., Institución de Banca Múltiple, Grupo Financiero Ve por más Fiduciario del

SOLO CONSULTA

Fideicomiso de Administración Número 392 y Attie Manzur Alberto. Otros Oralidad Mercantil Certificación. 2 Acdos. Núm. Exp. 591/2024.
Roque Arias Rosa Isela vs. Corporativo Patrimonial Hipotecario, S.A. de C.V. Otros Oralidad Mercantil Oficio. 2 Acdos. Núm. Exp. 13/2024.
Secreto. Ejecutivo Mercantil Auto. 1 Acdo. Núm. Exp. 1004/2024.
Secreto. Ejecutivo Mercantil Auto. 1 Acdo. Núm. Exp. 1007/2024.
Secreto. Otros Oralidad Mercantil Se Pone a Disposición Oficio y Exhorto. 1 Acdo. Núm. Exp. 472/2024.
Secreto. Providencias Precautorias Oral Mercantil Inc. de Nulidad. Sereserva. 1 Acdo. Núm. Exp. 494/2024.
Secreto. Otros Oralidad Mercantil Dada Nueva Cuenta. 1 Acdo. Núm. Exp. 541/2024.
Socafi S.A. de C.V. vs. Natera Ramírez José Ignacio y Baer Torres María Eleonore. Otros Oralidad Mercantil Sin Lugar. 2 Acdos. Núm. Exp. 541/2024.
Toyota Financial Services México, S.A. de C.V. vs. Roberto Alejandro Valrod Martínez. Oral Mercantil Se Admite. 1 Acdo. Núm. Exp. 981/2024.

LA SECRETARIA DE ACUERDOS
LIC. NALLELY MARURE ÁLVAREZ

SECRETARÍA "B"
ACUERDOS DEL 9 DE DICIEMBRE DEL 2024

Banco Santander México, Sociedad Anónima, Institución de Banca Múltiple, Grupo Financiero Santander México vs. Flores Quintero Virginia. Providencias Precautorias Mercantil Agreguese. 1 Acdo. en Incidente. Núm. Exp. 637/2024 Bis 2.
Cabañas Martínez Gustavo Ruíz vs. Avilés Ortiz Santiago Isaac y Avilés Ortiz María Fernanda. Ejecutivo Mercantil Vista a la Actora. 1 Acdo. Núm. Exp. 805/2024.
Cetelem, S.A. de C.V. Sociedad Financiera de Objeto Múltiple, Entidad Regulada vs. Salvador Ochoa Díaz. Ejecutivo Mercantil Desechamiento. 1 Acdo. Núm. Exp. 957/2024.
Gm Financial de México S.A. de C.V. Sociedad Financiera de Objeto Múltiple Entidad Regulada vs. Jacqueline Montserrat González Vázquez. Ejecutivo Mercantil Vista a la Actora. 1 Acdo. Núm. Exp. 865/2024.
Hernández Hernández Agustín vs. Sánchez Cervantes César. Otros Oralidad Civil Minuta. 1 Acdo. en Amparo. Núm. Exp. 206/2023 Cuad. de Amp. Directo Quejoso: Actor D. C. 318/2024.
Nr Finance México, S.A. de C.V. vs. Jesús Manuel Salas Chávez. Ejecutivo Mercantil Disposición. 1 Acdo. Núm. Exp. 947/2024.
Sánchez Rodríguez Ángel Alain vs. HSBC Seguros S.A. de C.V., Grupo Financiero HSBC y HSBC México S.A., Institución de Banca Múltiple, Grupo Financiero HSBC. Otros Oralidad Mercantil por Practicada. 1 Acdo. Núm. Exp. 367/2024.
Secreto. Ejecutivo Mercantil Auto. 1 Acdo. Núm. Exp. 1005/2024.
Sofom Inbursa S.A. de C.V., Sofom, E. R., Grupo Financiero Inbursa vs. Sampallo Cruz María Isabel. Otros Oralidad Mercantil Se Pone a Disposición Oficio. 1 Acdo. Núm. Exp. 276/2024.
Sofom Inbursa, S.A. de C.V., Sociedad Financiera de Objeto Múltiple, E. R. Grupo Financiero Inbursa vs. Óscar Roberto Miracolo Pérez. Oral Mercantil Auto. 1 Acdo. Núm. Exp. 1006/2024.

LA SECRETARIA DE ACUERDOS
LIC. MARÍA DEL REFUGIO ROCHA CASTAÑEDA

SECRETARÍA "C"
ACUERDOS DEL 9 DE DICIEMBRE DEL 2024

Auto Ahorro Automotriz, S.A. D vs. Javier Morales León. Oral Mercantil Minuta Correo Elctronico Archivo. 2 Acdos. en Amparo. Núm. Exp. 519/2017 Amparo Indirecto 928/2024-III.
Balderas Martínez Rosa María vs. Herrera Pérez Óscar Mauro. Oral Civil Recoge Documentos Actor Destrucción. 1 Acdo. Núm. Exp. 799/2024.
Banco Covalto, S.A., Institución de Banca Múltiple vs. Base Bianca, S.A. de C.V. y Living Desing, S.A. de C.V. y Signorin Davide. Ejecutivo Mercantil Oral Oralidad Mercantil Certificación. 1 Acdo. Núm. Exp. 499/2024.
Daimler Financial Services México S. R. L. de C.V. vs. Téllez Castillo Daniel Octavio. Otros Oralidad Mercantil Una Vez Cumplimentada la Sent. Def. 1 Acdo. Núm. Exp. 358/2024.
Hijonosa Hijonosa Laura Elena vs. BBVA México Sa Institución de Banca Múltiple Grupo Financiero BBVA México y Banco Santander México, S.A., Institución de Banca Múltiple, Grupo Financiero Santander México. Oral Mercantil Turnese. 2 Acdos. Núm. Exp. 659/2024.
Instituto del Fondo Nacional de la Vivienda para los Trabajadores (Infonavit) vs. Flores Cuéllar María Magdalena. Oral Civil Autorizaciones. 1 Acdo. Núm. Exp. 60/2019.
Levi Strauss de México S.A. de C.V. vs. Rui Carlos Araujo Da Silva. Oral Civil Se Apersona. 1 Acdo. Núm. Exp. 850/2024.
Secreto. Providencias Precautorias Oral Mercantil Minuta Siara. 1 Acdo. Núm. Exp. 89/2024.
Secreto. Ejecutivo Mercantil Recoge Exh. Actor. 1 Acdo. Núm. Exp. 930/2024.
AUDIENCIAS
Banco Covalto, S.A., Institución de Banca Múltiple vs. Base Bianca, S.A. de C.V. y Living Desing, S.A. de C.V. y Signorin Davide. Acta Aud. de Juic. Ejecutivo Mercantil Oral Oralidad Mercantil. 1 Audiencia. Núm. Exp. 499/2024.
Préstamos Felices en 15 Minutos, S.A. de C.V., Sofom, E. N. R vs. Mejía Acosta María Luisa. Acta de Aud. Otros Oralidad Mercantil. 1 Audiencia. Núm. Exp. 519/2024.
SENTENCIA DEFINITIVA DEL 9 DE DICIEMBRE DEL 2024
Banco Covalto, S.A., Institución de Banca Múltiple vs. Base Bianca, S.A. de C.V. y Living Desing, S.A. de C.V. y Signorin Davide. Ejecutivo Mercantil Oral Oralidad Mercantil Sent. Def. 1 Núm. Exp. 499/2024

LA SECRETARIA DE ACUERDOS
LIC. EDITH CANDELARIO VARGAS

CUARTO DE LO CIVIL DE PROCESO ORAL

SECRETARÍA "A"
ACUERDOS DEL 9 DE DICIEMBRE DEL 2024

Aguirre Contreras Jesús. Juris. Voluntaria Civil Desechado. 1 Acdo. Núm. Exp. 991/2024.
Arte Línea S.A. de C.V. vs. Salas Tangerina S.A. de C.V. Oral Mercantil Desistimiento. 1 Acdo. Núm. Exp. 777/2024.
Ayala Sepúlveda Lucila Socorro vs. Carmona Álvarez Rosa Estela. Oral Civil para que Obre como Corresponda. 4 Acdos. Núm. Exp. 747/2024.
Bastida Godínez Mariel vs. Scotiabank Inverlat Sa Institución de Banca Múltiple Grupo Financiero Scotiabank Inverlat vs. Salazar Cerón Giovanni Paul y Salazar Varas Joel y Salazar Cerón Nayeli Wendolin y de la Cruz González Rebeca. Oral Mercantil 3 Días Manifieste. 1 Acdo. Núm. Exp. 144/2024.
BBVA México, S.A., Institución de Banca Múltiple, Grupo Financiero BBVA México vs. Guzmán Zaldívar José Arturo. Oral Mercantil Se Desecha. 1 Acdo. Núm. Exp. 927/2024.
Bimm Capital Sociedad Anónima de Capital Variable vs. Abc Servicios y Consultoría Sociedad Anónima de Capital Variable. Oral Mercantil No Exhibe Garantía. 1 Acdo. en Seccion_De_Ejecución. Núm. Exp. 141/2024.
Bimm Capital Sociedad Anónima de Capital Variable vs. Abc Servicios y Consultoría Sociedad Anónima de Capital Variable. Oral Mercantil No Exhibe Garantía. 1 Acdo. en Amparo. Núm. Exp. 141/2024 Amparo.
Bmw Financial Services de México S.A. de C.V. Sofom Enr vs. Leñero Villegas Eduardo. Ejecutivo Mercantil Se Cita para Sent. Definitiva. 1 Acdo. Núm. Exp. 457/2024.
Ibergruas México S.A. de C.V. vs. Idea Bienes Raíces S.A. de C.V. Oral Mercantil Nueva Fecha de Dilig. y de Audiencia. 3 Acdos. Núm. Exp. 524/2024.
Imagen Radio Comercial, S.A. de C.V. vs. Media Design Latinoamerica, S.A. de C.V. Oral Mercantil por Realizadas Manifestaciones Boletín. 1 Acdo. Núm. Exp. 947/2018.
Industrial Peña Balles, S.A. de C.V. vs. Visión Comercial Deportiva, S.A. de C.V. Oral Mercantil por Realizadas Manifestaciones. 1 Acdo. Núm. Exp. 677/2018.
Mejía Flores Rosa Elena vs. Nespereira Bermúdez Antonio y Banco Nacional de Obras y Servicios Públicos, S.N.C. Institución de Banca de Desarrollo como Fiduciario en el Fideicomiso Fondo Nacional de Habitaciones Populares (Fonhapo). Prescrip. Positiva Oralidad Civil para que Obre como Corresponda. 2 Acdos. en Amparo. Núm. Exp. 604/2023 Amparo.

SOLO CONSULTA

Salazar Cedillo Daniel vs. García Castro Alberto y Hernández Ugalde Verónica. Oral Civil Debera de Estarse a Diverso Proveido. 1 Acdo. Núm. Exp. 770/2015 Segundo Tomo.
Secreto. Providencias Precautorias Mercantil Oficio Con Datos Se Da Vista. 1 Acdo. Núm. Exp. 291/2024.
Secreto. Providencias Precautorias Mercantil Turno Siara. 1 Acdo. Núm. Exp. 294/2024.

LA SECRETARIA DE ACUERDOS
LIC. VERÓNICA SANDOVAL COVA

SECRETARÍA "B"
ACUERDOS DEL 9 DE DICIEMBRE DEL 2024

Bp Estaciones y Servicios Energéticos S.A. de C.V. vs. Autoservicio Amatlan S de R.L. de C.V. Resc. de Contrato Oralidad Mercantil Comparecencia Entrega de Billete de Depósito (Perito Tercero). 1 Acdo. Núm. Exp. 415/2023 Tomo II.
Secreto. Ejecutivo Mercantil Desechado. 1 Acdo. Núm. Exp. 942/2024.
Vázquez Mellado Mollon María del Pilar vs. Banco Santander México Sa Institución de Banca Múltiple Grupo Financiero Santander México. Otros Oralidad Mercantil No Ampara-Deberá Seguirse Actuando en el Principal-No Existen Constancias por Complementar. 1 Acdo. en Seccion_De_Ejecución. Núm. Exp. 575/2023.
AUDIENCIA
Garrido Aguilar Liliana vs. Qualitas Compañía de Seguros S.A. de C.V. Acta de Aud. de Juic. no Publ. del Día Tres de Diciembre -Oral Mercantil. 1 Audiencia. Núm. Exp. 358/2024.

EL SECRETARIO DE ACUERDOS POR MINISTERIO DE LEY
LIC. ALFREDO PULIDO HERNÁNDEZ

SECRETARÍA "C"
ACUERDOS DEL 9 DE DICIEMBRE DEL 2024

BBVA México, S.A., Institución de Banca Múltiple, Grupo Financiero BBVA México vs. Ramírez Girard Juan Pablo. Oral Mercantil para que Obre como Correspona Oficio Infonavit. 1 Acdo. Núm. Exp. 130/2024.
Caja de Previsión de la Policía Preventiva de la Ciudad de México vs. García Martínez Armando. Cump. de Contrato Oralidad Civil para que Obre como Correspona Oficio Infonavit. 1 Acdo. Núm. Exp. 230/2024.
Ecomicel, S.A. de C.V. vs. Almacenadora de Depósito Moderno, S.A. de C.V. Organización Auxiliar de Crédito. Oral Mercantil para que Obre como Correspona. 3 Acdos. Núm. Exp. 116/2021 Segundo Tomo.
Iztacalco Motors S.A. de C.V. vs. Arrendomovil de México S.A. de C.V. Otros Oralidad Mercantil Vista Con `Cédula y Razón. 1 Acdo. Núm. Exp. 436/2023.
Liverpool Pc, S.A. de C.V. vs. Espinoza Casillas Mónica Martina. Oral Mercantil Se Forma Expedentillo. Turno Oficio. 1 Acdo. en Expedientillo. Núm. Exp. 893/2024.
Llante Vargas Javier vs. Banco Nacional de México, S.A. Integrante del Grupo Financiero Banamex. Otros Oralidad Mercantil Ced. Practicada Remitir Constancias. 1 Acdo. en Cuaderno_Amparo_Dem. Núm. Exp. 573/2023 22-11-24.
Navarrete Martínez Francisco vs. Bustamante Ávila Luz Adriana. Cump. de Contrato Oralidad Civil Turno Cédula. 1 Acdo. Núm. Exp. 839/2024.
Nieto Enríquez Pedro vs. Alvarado Rendón Renato. Ejecutivo Mercantil Oral Oralidad Mercantil Se Forma Expdllo. Turno Oficio. 1 Acdo. en Expedientillo. Núm. Exp. 316/2024 Expedientillo.
Ponce Martínez Ángel vs. Hernández Barajas y Otros Catalina. Oral Civil Turno Oficio. 1 Acdo. en Expedientillo. Núm. Exp. 896/2018 Bis. 3 Expedientillo.
Reacción Médica del Norte S.A. de C.V. vs. Wockhardt Farmacéutica S.A. de C.V. Resc. de Contrato Oralidad Mercantil No Ha Lugar, Etapa Oral. 1 Acdo. Núm. Exp. 360/2023.
Secreto. Ejecutivo Mercantil Vista Con Manifestaciones 3 Días. 3 Acdos. Núm. Exp. 336/2024.
Secreto. Ejecutivo Mercantil Turno Exhorto. 1 Acdo. Núm. Exp. 429/2024.
Secreto. Ejecutivo Mercantil Vista Con Manifestaciones 3 Días. 1 Acdo. Núm. Exp. 596/2024.
Secreto. Ejecutivo Mercantil Turno Oficio. 2 Acdos. Núm. Exp. 643/2024.
Secreto. Exh. Mercantil para que Obre como Correspona. 2 Acdos. en Exhorto. Núm. Exp. 869/2024.
Secreto. Ejecutivo Mercantil Admis. Turno Exhorto. 1 Acdo. Núm. Exp. 889/2024.
Secreto. Ejecutivo Mercantil Prevención 3 Días. 1 Acdo. Núm. Exp. 963/2024.
Secreto. Providencias Precautorias Mercantil Requerimiento de Documentos-3 Días. 1 Acdo. Núm. Exp. 989/2024.

EL SECRETARIO DE ACUERDOS
LIC. ALFREDO PULIDO HERNÁNDEZ

QUINTO DE LO CIVIL DE PROCESO ORAL

SECRETARÍA "A"
SIN PUBLICACIÓN

SECRETARÍA "B"
ACUERDOS DEL 9 DE DICIEMBRE DEL 2024

Autofinanciamiento México S.A. de C.V. vs. Pérez López Lorena del Carmen y Cordero Pérez Jesús Homero. Ejecutivo Mercantil 1 Acdo. Núm. Exp. 946/2024.
Ávila Olivares Janet vs. Mig Investment Sapi de C.V. y Zamora Flores Gregorio Adrián y Zamora Flores José Agustín y Ortega Zamora Martín Eduardo y Lambreton López Ostoloza Ricardo José y Alberts Ponce Jorge Enrique. Oral Mercantil Puesta. 1 Acdo. Núm. Exp. 807/2024.
Banca Afirme S.A. vs. Distribuidora de Acumuladores y Servicios Gi S.A. de C.V. y García Ledesma José de Jesús y García Ledesma Francisco. Ejecutivo Mercantil Puesta a Disposición. 1 Acdo. Núm. Exp. 723/2024.
Banca Mifel, S.A., Institución de Banca Múltiple, Grupo Financiero Mifel vs. Design Lv, S.A. de C.V. y Controladora Loly, S.A. P. I. de C.V. y Vázquez Serna Lorena. Ejecutivo Mercantil Oral Mercantil Exhibe Minuta Sellada. 1 Acdo. Núm. Exp. 703/2024.
Banco Mercantil del Norte Sa Institución de Banca Múltiple Grupo Financiero Banorte vs. González Martínez José Arturo y Valencia Coquis Gloria y Hirove S.A. de C.V. Providencias Precautorias Mercantil 2 Acdos. Núm. Exp. 349/2024.
Banco Mercantil del Norte Sa Institución de Banca Múltiple Grupo Financiero Banorte antes Ixe Banco S a Institución de Banca Múltiple Grupo Financiero vs. Alarcón Vázquez Gabriel y Alarcón Vázquez Óscar y Thomas Nelson Gregory. Juris. Voluntaria Mercantil 1 Acdo. Núm. Exp. 977/2024.
Banco Santander México Sa Institución de Banca Múltiple Grupo Financiero Santander México vs. Distae S.A. de C.V. y Martínez Zorrilla Fernández Alejandro. Ejecutivo Mercantil Oral Oralidad Mercantil 1 Acdo. en Amparo. Núm. Exp. 194/2023 Amparo Indirecto 611/2024.
BBVA México Sa Insitución de Banca Múltiple Grupo Financiero BBVA México vs. Ecoineo S.A. de C.V. Providencias Precautorias Mercantil Recibo de Pago Copias. 2 Acdos. Núm. Exp. 646/2024.
Cía. Examinadora de Formalidades S.C. vs. Banco Nacional de México Sa Integrante del Grupo Financiero Banamex. Oral Mercantil Razón Actuarial Sd. 1 Acdo. Núm. Exp. 965/2024.
Corporativo Laudex Sapi de C.V. Sofom Enr vs. Ibarra García Federico y Bustos Galindo Perla Dalía. Oral Mercantil Autoriza Persona. 1 Acdo. Núm. Exp. 865/2024.
Corte Badillo Felipe vs. Banco Mercantil del Norte Sa Institución de Banca Múltiple Grupo Financiero Banorte. Oral Mercantil 1 Acdo. Núm. Exp. 891/2024.
Cruz López Policarpio Zenón vs. Hinojosa Muñiz Adriana. Oral Civil 1 Acdo. Núm. Exp. 989/2024.
Diapa Visión S.A. de C.V. vs. Banco Nacional de México Sa Integrante del Grupo Financiero Banamex. Oral Mercantil Ced. y Razón Actuarial. 1 Acdo. Núm. Exp. 906/2024.
Gil Mendívil Germán vs. BBVA Bancomer Sa Institución de Banca Múltiple Grupo Financiero BBVA Bancomer. Oral Civil Prevención. 1 Acdo. Núm. Exp. 995/2024.
Gómez García Félix vs. Geo Morelos, S.A. de C.V. Oral Mercantil Expedientillo. 1 Acdo. Núm. Exp. 885/2019.
Grupo Mexicano de Maquinaria Guel S.A. de C.V. vs. Correa Morales José María. Cump. de Contrato Oralidad Mercantil 1 Acdo. Núm. Exp. 747/2023.

SOLO CONSULTA
SOLO CONSULTA
SOLO CONSULTA

Grupo Proconser S.A. de C.V. vs. Gy-Masa Corporativo S.A. de C.V. Exh. Mercantil Se Ordena Devolución de Exhorto. 1 Acdo. Núm. Exp. 889/2024 que Remite el Juzgado 9° Civil de Tlalnepantla Con Resid en Huixquilucan, México.
Guerrero Quintero Miguel Ángel vs. Grupo Marzuz S.A. de C.V. Oral Civil Citación Sent. Interlocutoria. 2 Acdos. Núm. Exp. 673/2023.
Gutiérrez Cabrera Miguel Raúl vs. Guerra Trejo Óscar Enrique y Marino Guerrero Ana María Jakellyn. Juris. Voluntaria Civil Solicita Copias Certificadas. 1 Acdo. Núm. Exp. 652/2024.
Gómez Mendieta José Horacio vs. Villanueva Flores Emma Viridiana. Oral Civil Puesta. 1 Acdo. Núm. Exp. 184/2023.
Instituto del Fondo Nacional de la Vivienda para los Trabajadores (Infonavit) vs. Diosdado Rodríguez Daniel y Rubio Lazcano María Carolina. Oral Civil Sin Lugar a Proveer. 1 Acdo. Núm. Exp. 992/2018.
Leyva de la Cruz Eduardo Javier vs. Aerovías de México S.A. de C.V. y Secretaria de Marina y Dirección General de Aeronautica Civil. Oral Mercantil Comparecencia. 1 Acdo. en Amparo. Núm. Exp. 172/2024 Amparo Directo.
Lozano Gutiérrez Claudia Polette. Juris. Voluntaria Mercantil 1 Acdo. Núm. Exp. 393/2024.
Martínez García Leonardo Roberto vs. Constructora Madamy S.A. de C.V. Oral Mercantil Disposición Oficios. 1 Acdo. Núm. Exp. 738/2024.
Meza Soriano Laura. Juris. Voluntaria Civil 1 Acdo. Núm. Exp. 557/2024.
Miranda Camilo Víctor Manuel vs. Cano García Carolina y García Sánchez Graciela y Cano Gómez José. Cump. de Contrato Oralidad Mercantil Respuesta Ine. 1 Acdo. Núm. Exp. 472/2023.
Multi Empaques Nayce S.A. de C.V. vs. Comercializadora Mextoy S.A. de C.V. Oral Mercantil Puesta a Disposición. 1 Acdo. Núm. Exp. 289/2024.
Muñoz Maldonado Reyes vs. Zecerero Ochoa Héctor David y Barrón Aparicio Jorge. Ejecutivo Mercantil 1 Acdo. Núm. Exp. 140/2023.
Navistar Financial, S.A. de C.V. Sociedad Financiera de Objeto Múltiple Entidad Regulada vs. Olivares Neri Giovanni. Ejecutivo Mercantil Oral Oralidad Mercantil Disposición Exhorto. 1 Acdo. Núm. Exp. 428/2022.
Núñez Revilla Ernesto su Sucesión vs. Flores Anselmo Eudoxio. Oral Civil Deberá Estarse. 1 Acdo. Núm. Exp. 779/2024.
Olivares Aldana Jaime Arturo vs. Romo Baños César. Providencias Precautorias Mercantil Puesta. 1 Acdo. Núm. Exp. 711/2024.
Plaza Insurgentes Sur S.A. de C.V. vs. Mediagnostic S.A. de C.V. Oral Mercantil 1 Acdo. Núm. Exp. 334/2024.
Presta Simple, Sociedad Anónima Promotora de Inversión de Capital Variable, Sociedad Financiera de Objeto Múltiple, Entidad No Regulada vs. Geekend Depot, Sociedad Anónima de Capital Variable y Emilio Santino Menotti Velázquez. Ejecutivo Mercantil Inc. Ejecc. de Sentencia, Vista. 1 Acdo. Núm. Exp. 173/2020 Tomo II.
Ramírez Sánchez José vs. Tuachi Husni Salomón y Cherem Tussie Sara y Tuachi Cherem Daniel y Cassab Sasson David y Tuachi Cassab Moshe y Tussie Tawil Ezra y Michan Betech Ezra y Tuachi Michan Marcos y Antebi Betech Nissim y Cohen Kassin Raúl y Cohen Ezban Abram. Cump. de Contrato Oralidad Civil 1 Acdo. Núm. Exp. 151/2022.
Rangel Gutiérrez Paola Ivonne vs. BBVA Seguros México S.A. de C.V. Grupo Financiero BBVA México. Cump. de Contrato Oralidad Mercantil 2 Acdos. Núm. Exp. 240/2023.
Rentamigo S.A. de C.V. Sofom Enr vs. Montaño Morales Pedro y Montaño Morales Karen Fernanda y Morales Rojas Ana Laura y Piña Barrera Stephanie Michel y Ruvalcaba Jiménez Saida Laura y Luna González María Luisa y Olguín Luna María Luisa y Morales Rojas Gabriela Jazmín y Mejía Cortés Erik Adán. Ejecutivo Mercantil Oral Mercantil 5 Acdos. Núm. Exp. 363/2024.
Rodríguez Rodríguez Ricardo vs. Carrillo Bernal Enrique. Oral Civil 1 Acdo. Núm. Exp. 781/2024.
Santa María Industrial Partners Lp vs. Foam Fabricators México S de R.L. de C.V. y Foam Fabricators Inc. Oral Mercantil 1 Acdo. Núm. Exp. 960/2024.
Secreto. Providencias Precautorias Mercantil 1 Acdo. Núm. Exp. 344/2024.
Secreto. Providencias Precautorias Mercantil 1 Acdo. Núm. Exp. 427/2024.
Secreto. Cump. de Contrato Oralidad Mercantil Auto de Ejecución. 1 Acdo. Núm. Exp. 530/2024.
Secreto. Providencias Precautorias Mercantil Puesta. 1 Acdo. Núm. Exp. 574/2024.
Secreto. Providencias Precautorias Oral Mercantil Puesta. 1 Acdo. Núm. Exp. 647/2024.
Secreto. Providencias Precautorias Mercantil Puesta. 1 Acdo. Núm. Exp. 721/2024.
Secreto. Providencias Precautorias Mercantil 1 Acdo. Núm. Exp. 764/2024.
Secreto. Providencias Precautorias Mercantil Ordena Oficio. 1 Acdo. Núm. Exp. 800/2024.
Secreto. Ejecutivo Mercantil Puesta. 1 Acdo. Núm. Exp. 857/2024.
Secreto. Ejecutivo Mercantil Acuerdo. 1 Acdo. Núm. Exp. 872/2024.
Secreto. Providencias Precautorias Mercantil 1 Acdo. Núm. Exp. 910/2024.
Secreto. Providencias Precautorias Mercantil 1 Acdo. Núm. Exp. 936/2024.
Secreto. Providencias Precautorias Mercantil 1 Acdo. Núm. Exp. 947/2024.
Secreto. Ejecutivo Mercantil 1 Acdo. Núm. Exp. 954/2024.
Secreto. Ejecutivo Mercantil 1 Acdo. Núm. Exp. 956/2024.
Secreto. Ejecutivo Mercantil Prevención. 1 Acdo. Núm. Exp. 980/2024.
Secreto. Oral Mercantil 1 Acdo. Núm. Exp. 990/2024.
Secreto. Ejecutivo Mercantil Prevención. 1 Acdo. Núm. Exp. 992/2024.
Secreto. Ejecutivo Mercantil Requerimiento de Documentos. 1 Acdo. Núm. Exp. 998/2024.
Tecnología y Seguridad Integrada de México, S.A. de C.V. vs. Banco Santander México Sociedad Anónima, Institución de Banca Múltiple, Grupo Financiero Santander México. Exh. Mercantil 1 Acdo. en Expedientillo. Núm. Exp. 754/2024.
Villalobos Gutíerrez Arturo vs. Seguros Banorte, S.A. de C.V. Grupo Financiero Banorte. Cump. de Contrato Oralidad Mercantil Acuerdo. Np. Mlt. 1 Acdo. Núm. Exp. 288/2022.
MAL PUBLICADO
Sierra Romero Paula Leticia vs. Banco Nacional de México Sa Integrante del Grupo Financiero Banamex. Oral Mercantil 1 Acdo. Núm. Exp. 797/2024.
AUDIENCIAS
Laboratorio Nacional de la Construcción Sa vs. Construct Living Administración y Desarrollo de Proyectos S.A. de C.V. Oral Mercantil. 1 Audiencia. Núm. Exp. 451/2024.
Núñez Revilla Ernesto su Sucesión vs. Flores Anselmo Eudoxio. Cita para Aud. Prelim. Oral Civil. 1 Audiencia. Núm. Exp. 779/2024.

SENTENCIA INTERLOCUTORIA

Muñoz Maldonado Reyes vs. Zecerero Ochoa Héctor David y Barrón Aparicio Jorge. Ejecutivo Mercantil Sent. Interl. 1 Núm. Exp. 140/2023

LA SECRETARIA DE ACUERDOS
LIC. PATRICIA MEMBRILLO RIVERA

SECRETARÍA "C"
SIN PUBLICACIÓN

SEXTO DE LO CIVIL DE PROCESO ORAL

SECRETARÍA "A"
ACUERDOS DEL 9 DE DICIEMBRE DEL 2024

Cain Smeke Marcos vs. Arco Soluciones Inmobiliarias S.A. de C.V. y Bansi S.A. Institución de Banca Múltiple y Bansi Institución de Banca Múltiple División Fiduciaria y Registro Público de la Propiedad y del Comercio de Huixquilucan Estado de México Denominado Actualmente como Instituto de la Función Registral del Estado de México, Con Sede en Naucalpan de Juárez, Estado de México. Oral Mercantil 1 Acdo. en Cuaderno_Amparo_Act. Núm. Exp. 307/2024.
Grupo Siayec S.A. de C.V. vs. Atman Pay Sapi de C.V. antes Atman Invesment Sapi de C.V. Oral Mercantil 1 Acdo. Núm. Exp. 747/2024.
Morales Polo María Estela vs. BBVA México Sa Institución de Banca Múltiple Grupo Financiero BBVA México. Oral Mercantil 1 Acdo. Núm. Exp. 327/2024.
Ornellas González Hugo Adrián vs. Campos Espinoza Camilo y Fuentes Herrera Guadalupe. Oral Civil 1 Acdo. Núm. Exp. 161/2021.

SOLO CONSULTA
SOLO CONSULTA
SOLO CONSULTA

Secreto. Ejecutivo Mercantil Oral Mercantil 1 Acdo. Núm. Exp. 941/2024.
Secreto. Ejecutivo Mercantil 1 Acdo. Núm. Exp. 957/2024.
Secreto. Ejecutivo Mercantil 1 Acdo. Núm. Exp. 981/2024.
Servicio Tres Encinas, S.A. de C.V. vs. Loera Díaz Juan Carlos. Oral Mercantil 1 Acdo. Núm. Exp. 801/2024.
Servicios y Soluciones Ti Pryme Net S.A. de C.V. vs. Comercializadora Formcartmex S.A. de C.V. y Navarro Barrón Luz María. Ejecutivo Mercantil Oral Mercantil 1 Acdo. Núm. Exp. 401/2023.
Sofom Inbursa, Sociedad Anónima de Capital Variable, Sociedad Financiera de Objeto Múltiple, Entidad Regulada, Grupo Financiero Inbursa vs. Fernández de Lara Espinoza José Antonio. Oral Mercantil 2 Acdos. Núm. Exp. 270/2024.
Solís Jiménez Uri Iván vs. Instituto de Seguridad y Servicios Sociales de Los Trabajadores del Estado y Seguros Banorte S.A. de C.V. Grupo Financiero Banorte y Banco Mercantil del Norte y Secretaría de Seguridad y Protección Ciudadana Organo Adminstrativo Desconcentrado Guardi Nacional y Seguros Banorte, S.A. Grupo Financiero Banorte. Oral Mercantil 3 Acdos. en Otros. Núm. Exp. 447/2022 Tomo I.
Unifin Financiera, S.A. B. de C.V. vs. Constructora Panamex de la Frontera, S.A. de C.V. Oral Mercantil 1 Acdo. Núm. Exp. 451/2023.
AUDIENCIA
Robert Bosch, S. de R. L. de C.V. vs. Ingeniería y Servicios Adm, S.A. de C.V. de Juic. Oral Mercantil. 1 Audiencia. Núm. Exp. 11/2024.

LA SECRETARIA DE ACUERDOS
LIC. ÉRIKA SOTO RAMÍREZ

SECRETARÍA "B"
ACUERDOS DEL 9 DE DICIEMBRE DEL 2024

Caja de Previsión de la Policía Preventiva de la Ciudad de México vs. Moncayo Córdova Alfredo Juan. Otros Oralidad Mercantil 1 Acdo. Núm. Exp. 382/2024.
Gómez Álvarez Obilfrido y Colmenares López Elena vs. Banco Nacional de Obras y Servicios Públicos S.N.C. Fiduciario del Fideicomiso Fondo Nacional de Habitaciones Populares. Especial Hipotecario Civil Acuerdo. 1 Acdo. Núm. Exp. 985/2024.
Iglesias Cordero José Manuel vs. Iberia Líneas Aéreas de España Sociedad Anónima Operadora. Otros Oralidad Mercantil Acuerdo. 1 Acdo. Núm. Exp. 978/2024.
Luciano Baldo Gaston vs. Jalinv Sapi de C.V. Ejecutivo Cuantía Menor Mercantil 1 Acdo. Núm. Exp. 372/2024.
Monto Fácil Sociedad Anónima Promotora de Inversión de Capital Variable Sociedad Financiera de Objeto Múltiple Entidad No Regulada vs. Muñoz Mayorga Teresa. Ejecutivo Mercantil 1 Acdo. Núm. Exp. 562/2024.
Pensionjusta S de R.L. de C.V. vs. Martínez González Teodoro Adolfo. Cump. de Contrato Oralidad Civil 1 Acdo. Núm. Exp. 680/2023.
Recursos Humanos y Vigilancia S.A. de C.V. vs. Puebla Work Co Sociedad Anónima Promotora de Inversión de Capital Variable. Otros Oralidad Mercantil Acuerdo. 1 Acdo. Núm. Exp. 280/2024.
Secreto. Ejecutivo Mercantil 2 Acdos. Núm. Exp. 538/2024.
Secreto. Ejecutivo Mercantil 1 Acdo. Núm. Exp. 938/2024.
NO PUBLICADOS
Apjusto Sapi de C.V. Sofom Enr vs. Aguilar Espejel Sara. Otros Oralidad Mercantil Acuerdo. 1 Acdo. Núm. Exp. 980/2024.
Secreto. Providencias Precautorias Oral Mercantil 1 Acdo. Núm. Exp. 922/2024.

LA SECRETARIA DE ACUERDOS
LIC. LAURA HERNÁNDEZ BELTRÁN

SECRETARÍA "C"
ACUERDOS DEL 9 DE DICIEMBRE DEL 2024

Amador Alaman Araceli vs. González Gómez Manuel y También Conocido O. Identificado como Francisco Xavier Manuel González Gómez Llata. Oral Civil 1 Acdo. Núm. Exp. 953/2024.
Cadena Macedo María Teresa vs. José Óscar Chávez Cortés. Oral Civil 1 Acdo. Núm. Exp. 290/2019.
Grupo Godmac Serapio Rendón S.C. vs. Banco Mercantil del Norte, S.A. Institución de Banca Múltiple, Grupo Financiero Banorte. Oral Mercantil Cuad. de Amp. Directo D. C. 703/2024. 1 Acdo. en Cuaderno_Amparo_Act. Núm. Exp. 73/2024 D. C 703/2024.
Guerrero Medina Adrián Antonio y Guerrero Carrillo Iván Alejandro vs. American Express Company México S.A. de C.V. Oral Mercantil 1 Acdo. no Publ. del 06-12-2024. 1 Acdo. Núm. Exp. 369/2023.
Jiménez Gutiérrez Antonio vs. Axa Seguros S.A. de C.V. Oral Mercantil 1 Acdo. Núm. Exp. 986/2024.
Jmmetepec S.A. de C.V. Sofom E. N. R vs. Grupo Movimiento Ekoloski Sociedad Anónima de Capital Variable y Ríos Kuri Ramses y Ríos Leyva Francisco y Figueroa Bringas Rodolfo. Exh. Mercantil Exhorto. 1 Acdo. en Exhorto. Núm. Exp. 853/2024.
León Castro Ricardo y Ramos Pinedo David su Sucesión vs. BBVA Bancomer Sa Institución de Banca Múltiple Grupo Financiero BBVA Bancomer y Seguros BBVA Bancomer S.A. de C.V. Grupo Financiero BBVA Bancomer Ahora Seguros México S.A. de C.V. Grupo Financiero BBVA México. Oral Mercantil 1 Acdo. Núm. Exp. 373/2024.
López Soledad Juan Manuel vs. Genoveva Edith Soriano Orozco. Nul. de Juic. Concluido Civil 1 Acdo. Núm. Exp. 90/2021.
Molinera la Espiga, S.A. de C.V. vs. Luna García Diana Laura. Oral Mercantil 1 Acdo. Núm. Exp. 933/2024.
Negrete Romero María Berencie su Sucesión vs. Qualitas Compañía de Seguros S.A. de C.V. Oral Mercantil Cuad. de Amp. Directo D. C. 704/2024. 1 Acdo. en Cuaderno_Amparo_Dem. Núm. Exp. 186/2024 D. C. 704/2024.
Pase Servicios Electrónicos S.A. de C.V. vs. Exfarma S.A. de C.V. Oral Mercantil 1 Acdo. Núm. Exp. 990/2024.
Secreto. Ejecutivo Mercantil Secreto. 1 Acdo. Núm. Exp. 809/2024.
Secreto. Providencias Precautorias Mercantil Secreto. 1 Acdo. Núm. Exp. 889/2024.
Secreto. Ejecutivo Mercantil 1 Acdo. Núm. Exp. 939/2024.
Secreto. Ejecutivo Mercantil Secreto. 1 Acdo. Núm. Exp. 989/2024.

EL SECRETARIO DE ACUERDOS
MTRO. ROLANDO JESÚS IBÁÑEZ PÉREZ

SÉPTIMO DE LO CIVIL DE PROCESO ORAL

SECRETARÍA "A"
ACUERDOS DEL 9 DE DICIEMBRE DEL 2024

Banco Santander México, Sociedad Anónima, Institución de Banca Múltiple, Grupo Financiero Santander México vs. Monter Kontainer, Sociedad Anónima de Capital Variable y Martínez Hernández Roberto y Feregrino Flores Enrique Herminio. Ejecutivo Mercantil Oral Oralidad Mercantil 1 Acdo. en Seccion_De_Ejecución. Núm. Exp. 637/2022.
Bp Estaciones y Servicios Energeticos, Sociedad Anónima de Capital Variable vs. Grupo Toremex, Sociedad Anónima de Capital Variable. Otros Oralidad Mercantil Amparo 151/24-Toremex/Concluido. 1 Acdo. en Cuaderno_Amparo_Dem. Núm. Exp. 658/2022 Amp. Dir. 151/2024.
Caja de Previsión de la Policía Preventiva de la Ciudad de México vs. Gómez Delgado Julio César. Oral Civil 3 Acdos. Núm. Exp. 440/2024.
Fernández Ramírez Sofía vs. Ortega López José. Oral Civil 1 Acdo. Núm. Exp. 179/2024.
Ficse Empresarial S.A. de C.V. vs. Ampli Bio S.A. de C.V. Oral Mercantil Destrucción. 1 Acdo. Núm. Exp. 896/2024.
García Comas Juan Gregorio vs. Chabban Márquez Norma Eva. Oral Civil 2 Acdos. Núm. Exp. 878/2024.
Grupo As2 S.A. de C.V. vs. Arias Hernández Juan Carlos. Oral Civil 1 Acdo. Núm. Exp. 926/2024.
Horta Rosas Rafael Miguel Ángel vs. Seguros Afirme S.A. de C.V. Afirme Grupo Financiero. Oral Mercantil 1 Acdo. Núm. Exp. 563/2024.
Instituto del Fondo Nacional de la Vivienda para los Trabajadores (Infonavit) vs. Jiménez Cid Guadalupe y Bravo Franco Enrique. Oral Civil 1 Acdo. Núm. Exp. 700/2018.
Llantas y Renovado General Asociados Sociedad Anónima de Capital Variable vs. Hernández Luna Julio César y Hernández Ortiz Araceli. Oral Mercantil Amparo/Escrito/Araceli. 1 Acdo. en Cuaderno_Amparo_Dem. Núm. Exp. 104/2024 Amp. Dir. Araceli Hernández Ortiz.
Llantas y Renovado General Asociados Sociedad Anónima de Capital Variable vs. Hernández Luna Julio César y Hernández Ortiz Araceli. Oral Mercantil Amparo/Escrito/Julio César. 1 Acdo. en Cuaderno_Amparo_Dem. Núm. Exp. 104/2024 Amp. Dir. Julio César Luna Hernández.

SOLO CONSULTA
SOLO CONSULTA
SOLO CONSULTA

Miranda Acacio Carlos Octavio, su Sucesión vs. BBVA Seguros México, Sociedad Anónima de Capital Variable, Grupo Financiero BBVA México antes Seguros BBVA Bancomer, Sociedad Anónima de Capital Variable, Grupo Financiero BBVA Bancomer y BBVA México, Sociedad Anónima, Institución de Banca Múltiple Grupo Financiero BBVA México antes BBVA Bancomer, Sociedad Anónima, Institución de Banca Múltiple, Grupo Financiero BBVA Bancomer. Oral Mercantil 1 Acdo. en Seccion_De_Ejecución. Núm. Exp. 32/2024.
O. Farrill Santoscoy Ernesto Gustavo vs. Banco Invex, S.A., Institución de Banca Múltiple, Invex Grupo Financiero, como Institución Fiduciaria en el Fideicomiso Número 2532. Cump. de Contrato Oralidad Mercantil 1 Acdo. Núm. Exp. 740/2024 Tomo II.
Operadora Falcón S.A. P. I. de C.V. Sofom E. N. R vs. Creatio Entornos S.A. de C.V. y Martínez Minutti Giada. Ejecutivo Mercantil Oral Mercantil Amparo 626/24-Causo Estado-9-12-24. 1 Acdo. en Cuaderno_Amparo_Dem. Núm. Exp. 176/2024 Bis. 1 Amparo 626/2024.
Ramírez Uribe Domingo vs. Medina Gress Héctor Alfonso. Ejecutivo Mercantil Oral Mercantil 1 Acdo. Núm. Exp. 650/2024.
Sánchez Palomero Mireya vs. Guevara Arroyo Ernesto y Ríos Villareal Carlos Martín. Ejecutivo Mercantil Destrucción. 1 Acdo. Núm. Exp. 932/2024.
Secreto. Providencias Precautorias Mercantil 1 Acdo. Núm. Exp. 113/2024.
Secreto. Providencias Precautorias Oral Mercantil 1 Acdo. Núm. Exp. 328/2024 Acumulado Al Exp. 551/2024-A.
Secreto. Providencias Precautorias Oral Mercantil 3 Acdos. Núm. Exp. 404/2024.
Secreto. Ejecutivo Mercantil Oral Mercantil 1 Acdo. Núm. Exp. 5/2024.
Secreto. Oral Mercantil 1 Acdo. en Incidente. Núm. Exp. 581/2024.
Secreto. Ejecutivo Mercantil 1 Acdo. Núm. Exp. 707/2024.
Secreto. Providencias Precautorias Oral Mercantil 1 Acdo. Núm. Exp. 748/2022.
Secreto. Ejecutivo Mercantil Oral Mercantil 1 Acdo. Núm. Exp. 794/2024.
Secreto. Providencias Precautorias Mercantil 1 Acdo. Núm. Exp. 995/2024.
Suárez Castillo María vs. BBVA México Sa Institución de Banca Múltiple Grupo Financiero BBVA México antes BBVA Bancomer Sa Institución de Banca Múltiple Grupo Financiero BBVA Bancomer. Oral Mercantil 1 Acdo. Núm. Exp. 755/2024.
Vhp Inmuebles S.A. de C.V. vs. García Gutiérrez Delia y García García Aldo Alonso. Oral Mercantil 1 Acdo. Núm. Exp. 998/2024.
AUDIENCIA
Secreto. Medios Preparatorios Mercantil. 1 Audiencia. Núm. Exp. 821/2024.

EL SECRETARIO DE ACUERDOS
LIC. JUAN PABLO VEGA TÉLLEZ

SECRETARÍA "B"
ACUERDOS DEL 9 DE DICIEMBRE DEL 2024

Caja de Previsión de la Policía Preventiva de la Ciudad de México vs. Morales Flores Guadalupe. Oral Civil 1 Acdo. Núm. Exp. 18/2024.
Learning Transformation, Sociedad Anónima de Capital Variable vs. El Palacio de Hierro, Sociedad Anónima de Capital Variable. Oral Mercantil Amparo/Inf. Just. 1 Acdo. en Cuaderno_Amparo_Act. Núm. Exp. 256/2023 Bis. 02/12/24.
Martínez Vera María Luisa vs. Bancoppel Sa Institución de Banca Múltiple. Nul. de Contrato Oralidad Mercantil 1 Acdo. Núm. Exp. 864/2024.
Nieto Chávez Bertha y Páez Nieto Iris Lisbeth y Páez Nieto Jonathan Marvin vs. Seguros Banorte Sociedad Anónima de Capital Variable Grupo Financiero Banorte. Oral Mercantil 2 Acdos. en Cuaderno_Amparo_Dem. Núm. Exp. 309/2024.
Padrón Bonilla Gustavo Rubén vs. García Ledesma José de Jesús. Ejecutivo Mercantil 1 Acdo. Núm. Exp. 732/2024.

LA SECRETARIA DE ACUERDOS
LIC. ASENA GUADALUPE NÁNDEZ ALCÁZAR

SECRETARÍA "C"
ACUERDOS DEL 9 DE DICIEMBRE DEL 2024

Briggs Equipment S.A. de C.V. vs. Cc Inland Services México S.A. de C.V. Oral Mercantil 1 Acdo. Núm. Exp. 940/2024.
Hernández Moralez Refugio vs. Gutiérrez Hernández Verónica. Ord. Civil Juris. Voluntaria. 1 Acdo. Núm. Exp. 1000/2024.
Inmobiliaria Sodiz, Sociedad Anónima de Capital Variable vs. Prodigymsn de México, S. de R. L. de C.V. Ejecutivo Mercantil 1 Acdo. Núm. Exp. 682/2024.
Jiménez Vázquez Juan Carlos vs. Consultores y Soporte Amd S.A. de C.V. y Sánchez Hidalgo Rubén y Álvarez Narváez Estela. Oral Mercantil 1 Acdo. Núm. Exp. 1006/2024.
Pérez Adams Marcelino vs. Entretenimiento Gm de México S.A. de C.V. Oral Civil Terminado. 1 Acdo. Núm. Exp. 931/2024.
Secreto. Ejecutivo Mercantil Admite Ejecutivo Mercantil. 1 Acdo. Núm. Exp. 964/2024.
AUDIENCIA
Ramos Miranda Aarón Josué vs. Inmobiliaria Hotelera el Presidente San José del Cabo, Sociedad Anónima Promotora de Inversión de Capital Variable, en su Carácter de Moral Administradora. Otros Oralidad Mercantil. 1 Audiencia. Núm. Exp. 684/2022.

EL SECRETARIO DE ACUERDOS
LIC. GILBERTO REYES BLANCAS

OCTAVO DE LO CIVIL DE PROCESO ORAL

SECRETARÍA "A"
ACUERDOS DEL 9 DE DICIEMBRE DEL 2024

Angelus Cars S.A. de C V vs. Altamura Rosa Roberto y Temura Sociedad Civil. Oral Mercantil Oral Mercantil. 1 Acdo. Núm. Exp. 980/2024.
BBVA México, S.A., Institución de Banca Múltiple, Grupo Financiero BBVA México vs. García Sánchez Ana Edith. Oral Mercantil Oral Mercantil. 3 Acdos. Núm. Exp. 50/2023.
Cadena Pérez Claudia Gabriela vs. Álvarez Cornejo Ezequiel y Cárdenas y Ortega Jesús y Director General del Registro Público de la Propiedad y del Comercio. Oral Civil Oral Civil. 1 Acdo. Núm. Exp. 940/2024.
Daimler Financial Services México, S. de R. L. de C.V. vs. Zúñiga Bañuelos Blanca Esthela y del Ángel Cervantes Darío y del Ángel Zúñiga Dariana Guadalupe. Ejecutivo Mercantil Ejecutivo Mercantil Oral Inc. de Providencias Precautorias. 1 Acdo. Núm. Exp. 921/2024.
Secreto. Ejecutivo Mercantil Ejecutivo Mercantil. 1 Acdo. Núm. Exp. 800/2024.
Secreto. Ejecutivo Mercantil Ejecutivo Mercantil. 1 Acdo. Núm. Exp. 962/2024.
Super Refaccionaria Metropolitana Bustos Sociedad Anónima de Capital Variable vs. Redpack. Medios Preparatorios Mercantil Medios Preparatorios a Juicio. 1 Acdo. Núm. Exp. 890/2024.
Victoria Vera Aída vs. Victoria Vera Luis. Ejecutivo Mercantil Oral Mercantil Oral Mercantil. 1 Acdo. Núm. Exp. 973/2024.
AUDIENCIA NO PUBLICADA
Grupo Ard Arquitectura y Construcción Sociedad Anónima de Capital Variable vs. Zepeda Lobato Eva. Acta de Aud. Prelim. Oral Mercantil. 1 Audiencia. Núm. Exp. 691/2024.
SENTENCIA DEFINITIVA NO PUBLICADA DEL 9 DE DICIEMBRE DEL 2024
Grupo Ard Arquitectura y Construcción Sociedad Anónima de Capital Variable vs. Zepeda Lobato Eva. Oral Mercantil Sent. Def. 1 Núm. Exp. 691/2024

LA SECRETARIA DE ACUERDOS
LIC. MARÍA ESTHER GONZÁLEZ ORDÓÑEZ

SECRETARÍA "B"
ACUERDOS DEL 9 DE DICIEMBRE DEL 2024

Arriaga Hernández J Guadalupe vs. Banco Santander México Sa Institución de Banca Múltiple Grupo Financiero Santander México. Oral Mercantil Acuerdo. 1 Acdo. Núm. Exp. 994/2024.
Diseños y Manufacturas Industriales Exaa S.A. de C.V. vs. Zúñiga Reyes Yéssica Nahabil y Villalpando Aguilar Hugo Ernesto. Ejecutivo Mercantil Sent. Interlocutoria. 2 Acdos. Núm. Exp. 354/2024.
Envases Universales Sociedad Anónima Promotora de Inversión de Capital Variable vs. Procesamiento Especializado de Alimentos Sapi de C.V. Oral Mercantil Acuerdo. 1 Acdo. Núm. Exp. 734/2024.

SOLO CONSULTA
SOLO CONSULTA
SOLO CONSULTA

Grupo Msqr Sociedad Anónima Promotora de Inversión de Capital Variable Sociedad Financiera de Objeto Múltiple Entidad No Regurlada vs. Intercom Flumina S.A. de C.V. y Matabuena Peláez Francisco y Matabuena Azuara Juan Carlos. Ejecutivo Mercantil Acuerdo. 1 Acdo. Núm. Exp. 394/2024.

Impulsora y Desarrolladora Contromex Sapi de C.V. vs. Ruíz Martínez María Elena. Oral Mercantil Acdo. en el Cuad. de Amparo. 1 Acdo. en Amparo. Núm. Exp. 474/2023 Amparo Número 227/2024-Ii; Promov. por Sandra Claudia Almazo Ruíz.

Labrador Dellanira vs. Unión Explotadora de Inversiones Sociedad Anónima Promotora de Inversión de Capital Variable. Oral Mercantil Acuerdo. 1 Acdo. Núm. Exp. 55/2024.

Lion Alfa S de R.L. de C.V. vs. Operadora Productora y Exploradora Mexicana S.A. de C.V. Oral Mercantil Acdo. en el Cuad. de Amparo. 1 Acdo. en Amparo. Núm. Exp. 336/2023 Amparo Directo por Lion Alfa.

Oviedo Hernández José René vs. Financiera Sustentable de México S.A. de C.V. Sociedad Financiera Popular y Princeps Sapi de C.V. Oral Mercantil Acuerdo. 1 Acdo. Núm. Exp. 996/2024.

Proyectos de Ingeniería y Construcciones Lag Sociedad Anónima de Capital Variable vs. Banco Nacional de México Sa Integrante del Grupo Financiero Banamex en Lo Sucesivo Citibanamex. Oral Mercantil Acuerdo. 1 Acdo. Núm. Exp. 154/2024.

Salcedo Cebada Jorge Mariano vs. Hospi Medical S.A. de C.V. y Alarcón Galán Brenda y Alarcón Galán Jorge Luis. Oral Mercantil Acuerdo. 2 Acdos. Núm. Exp. 335/2024.

Secreto. Ejecutivo Mercantil Acuerdo. 1 Acdo. Núm. Exp. 505/2024.

Silva Martínez Liliana vs. Pérez Gutiérrez Eric Javier. Oral Civil Acuerdo. 1 Acdo. Núm. Exp. 105/2024.

Soto Juárez Miguel vs. Cemc y Asociados S.A. de C.V. Oral Civil Acuerdo. 1 Acdo. Núm. Exp. 965/2024.

SENTENCIA DEFINITIVA DEL 9 DE DICIEMBRE DEL 2024

Monto Fácil Sociedad Anónima Promotora de Inversión de Capital Variable Sociedad Financiera de Objeto Múltiple Entidad No Regulada y También Conocida como Monto Fácil Sapi de C.V. Sofom Enr vs. Herrera Sentiez Marcos Eduardo. Ejecutivo Mercantil Sent. Def. 1 Núm. Exp. 506/2024

EL SECRETARIO DE ACUERDOS
LIC. OSCAR MERINO GUZMÁN

SECRETARÍA "C"
ACUERDOS DEL 9 DE DICIEMBRE DEL 2024

Alvarado Ocampo Ma. de la Luz vs. Zurich Santander Seguros México, S.A. Otros Oralidad Mercantil Vista. 1 Acdo. Núm. Exp. 717/2024.

Álvarez García Julio Ignacio vs. Estrada Garrido Víctor Manuel. Otros Oralidad Mercantil Vista Honorarios Perito. 1 Acdo. Núm. Exp. 277/2024.

Banco Santander México, Sociedad Anónima, Iinstitución de Banca Múltiple, Grupo Financiero Santander México vs. Cialtex S.A. de C.V., y Salomón Balas Salame. Otros Oralidad Mercantil Of Issste Vista. 1 Acdo. Núm. Exp. 167/2024.

Banco de México Fiduciario del Gobierno Federal en el Fideicomiso Denominado Fondo para el Desarrollo de Recursos Humanos (Fiderh) vs. César Antonio Prieto Palma, César Antonio Prieto Solórzano y María de la Luz Zelfa Palma Chimal de Prieto También Conocida como María de la Luz Palma Chimal Ó María de la Luz Celfa Palma Chimal su Sucesión, Oral Mercantil Publicación de Edictos. 1 Acdo. Núm. Exp. 67/2015.

Bautista Hernández Fernando vs. Villanueva García Emanuel. Exh. Mercantil Citatorio. 1 Acdo. en Exhorto. Núm. Exp. 848/2024.

Corona Álvarez Alicia vs. Rivera Huerta Adán y Jiménez Muñoz María. Otros Oralidad Mercantil Devolución de Exh. 1 Acdo. Núm. Exp. 237/2023.

Gálvez García José Antonio vs. Fuentes Alba Guillermo. Otros Oralidad Mercantil Glosa Siara Bloquea. 1 Acdo. Núm. Exp. 459/2024.

Inter Hosp, S.A. de C.V. vs. Jop Corzo Dea Silveira. Otros Oralidad Mercantil Razón Imposibilidad de Emplazar. 1 Acdo. Núm. Exp. 849/2024.

Olivares Cedeño Daniel vs. Cedeño Olivares Francisco Ramón y Pineda Pedraza Yohana. Otros Oralidad Mercantil Secc. de Ejecución. Imposibilidad de Requerir a Francisco. 2 Acdos. Núm. Exp. 267/2024.

Olivares Cedeño Daniel vs. Cedeño Olivares Francisco Ramón y Pineda Pedraza Yohana. Otros Oralidad Mercantil Suspensión. 1 Acdo. en Amparo. Núm. Exp. 267/2024 Amparo Directo Promov. por Francisco Ramón Cedeño Olivares y Yohana Pineda Pedraza.

Operadora de Hospitales Ángeles S.A. de C.V. vs. Acierta Salud y Servicios Médicos Asociados Sc. Oral Mercantil Siara Bloquea. 1 Acdo. Núm. Exp. 79/2022.

Secreto. Otros Oralidad Mercantil Autoriza. 1 Acdo. Núm. Exp. 879/2024.

Secreto. Actos Prejudiciales Oral Civil Prevención E. 1 Acdo. Núm. Exp. 949/2024.

Sistema de Crédito Automotriz S.A. de C.V. vs. Maya Mendoza Héctor David y Mendoza Jiménez Elodia Elena y Maya Reyes Aniceto y Segura Muciño Daniel. Otros Oralidad Mercantil Razón Imposibilidad de Emplazar a Héctor. 5 Acdos. Núm. Exp. 699/2024.

Spc Constructores S.A. de C.V. Otros Oralidad Mercantil Virtual Se Requiere Documentos. 1 Acdo. Núm. Exp. 989/2024.

Tello de Meneses Ramírez Jaime Manuel y También Conocido como Jaime Tello de Meneses Ramírez vs. Mapfre México S.A. Otros Oralidad Mercantil Razón. Emplaza. 1 Acdo. en Amparo. Núm. Exp. 308/2024 Amparo Directo Promov. por Mapfre México, S.A.

SENTENCIA DEFINITIVA DEL 9 DE DICIEMBRE DEL 2024

Morales Arteaga David Jaime vs. Seguros Banorte S.A. de C.V. Grupo Financiero Banorte. Oral Mercantil Sent. Def. en Cump. de Ejecutoria D. C. 211/2024 1 Núm. Exp. 309/2022

LA SECRETARIA DE ACUERDOS
LIC. CARLA SIMÓN VÁZQUEZ

NOVENO DE LO CIVIL DE PROCESO ORAL

SECRETARÍA "A"
ACUERDOS DEL 9 DE DICIEMBRE DEL 2024

Banco Santander México S.A. Institución de Banca Múltiple, Grupo Financiero Santander México vs. Quiality Pro Import S.A. de C.V. y Zaragoza Casimiro David. Ejecutivo Mercantil Oral Oralidad Mercantil Acuerdo. 1 Acdo. Núm. Exp. 361/2024.

Corporación Internacional de Equipos y Cocinas S.A. de C.V. vs. Operadora de Alimentos Durango S.A. P. I. de C.V. Cump. de Contrato Oralidad Mercantil Acuerdo. 1 Acdo. Núm. Exp. 221/2023 Tomo II.

Fideicomiso Denominado Fondo para el Desarrollo Social de la Ciudad de México y Nacional Financiera Sociedad Nacional de Crédito Institución de Banca de Desarrollo como Fiduciaria del Fideicomiso Denominado Fondo para el Desarrollo Social de la Ciudad de México vs. Rendón Suárez Laura Edith y Domínguez Rivera Dulce María Mónica. Otros Oralidad Mercantil Acuerdo. 1 Acdo. Núm. Exp. 311/2024.

HSBC México S.A. Institución de Banca Múltiple Grupo Financiero HSBC vs. Dyms S.A. de C.V. y Herrera Gamboa Héctor Javier. Providencias Precautorias Oral Mercantil Admisorio. 1 Acdo. Núm. Exp. 987/2024.

Instituto del Fondo Nacional para el Consumo de Los Trabajadores vs. Mayagoitia Flores Blanca Araceli. Cump. de Contrato Oralidad Mercantil Conflicto Competencial. 1 Acdo. Núm. Exp. 377/2023.

Lara Castillo Juan Antonio vs. BBVA Seguros México S.A. de C.V. Grupo Financiero BBVA México. Oral Mercantil Acuerdo. 1 Acdo. en Cuadernillo. Núm. Exp. 81/2022 Tomo II.

Lira Salas Valeria vs. Guzmán García Marco Antonio. Oral Mercantil Acuerdo. 1 Acdo. Núm. Exp. 797/2017 Tomo II.

Montero Capetillo Rafael vs. Karam Melo Dolores su Sucesión. Ejecutivo Mercantil Acuerdo. 2 Acdos. Núm. Exp. 640/2024.

Secreto. Providencias Precautorias Oral Mercantil Acuerdo. 1 Acdo. Núm. Exp. 1004/2024.

Secreto. Ejecutivo Mercantil Acuerdo. 1 Acdo. Núm. Exp. 1007/2024.

Secreto. Ejecutivo Cuantía Menor Mercantil Desistido Instancia. 1 Acdo. Núm. Exp. 497/2024.

Secreto. Providencias Precautorias Oral Mercantil Acuerdo. 1 Acdo. Núm. Exp. 774/2024.

EL SECRETARIO DE ACUERDOS
LIC. JOSÉ MATEO MENDOZA QUIROZ

SOLO CONSULTA
SOLO CONSULTA
SOLO CONSULTA

SECRETARÍA "B"
ACUERDOS DEL 9 DE DICIEMBRE DEL 2024

Arroyo González Paula vs. Ríos Peredes de Vélez María de la Luz y Ríos Peredes Cristina y Pineda Ríos Guadalupe y Inmobiliaria Avim S.A. de C.V. Oral Civil Desechamiento. 1 Acdo. Núm. Exp. 978/2024.
Banco Actinver Institución de Banca Múltiple Grupo Financiero Actinver como Fiduciario del Fideicomiso Irrevocable de Administración Número F3994 vs. Dovela Comercial S. de R. L. de C.V. y Bustamante Hernández Andrés y Bustamante Hernández Antonio y Bustamante Hernández Nora y Ayala Ortiz Luis Ricardo. Ejecutivo Mercantil Oral Mercantil Acuerdo. 1 Acdo. Núm. Exp. 415/2024.
Chávez Vázquez María Magdalena vs. Gestión de Recuperación de Cartera Bancaria. Oral Civil Acuerdo. 1 Acdo. Núm. Exp. 488/2023.
F3 Intermediarios S.A. P. I de C.V. vs. Corporativo Gasolinero Nextlalpan I. Oral Mercantil Vista. 1 Acdo. Núm. Exp. 548/2023.
Farill García José Luis vs. Aerovías de México S.A. de C.V. y Plm Premier Sapi de C.V. Cump. de Contrato Oralidad Mercantil Acuerdo. 1 Acdo. Núm. Exp. 808/2024.
Lomelín Aguilar Sofía vs. Desarrollos Sustentables Santa Fe S.A. de C.V. Oral Mercantil Interpone Recurso Revisión. 1 Acdo. en Amparo. Núm. Exp. 452/2021 385/2024-V.
Optimización en Procesos y Plataformas de Ti S de R.L. de C.V. vs. Soluciones Universales Eleccaf S.A. de C.V. Oral Mercantil Acuerdo. 1 Acdo. Núm. Exp. 165/2024.
Pedraza Hernández Armando y Díaz Flores Claudia vs. Pedraza Hernández César. Medios Preparatorios Mercantil Desechamiento. 1 Acdo. Núm. Exp. 925/2024.
Qualtia Alimentos Operaciones Sociedad de Responsabilidad Limitada de Capital Variable vs. Logística Express Reynoso de México Sociedad Anónima de Capital Variable y Reynoso Lara Leobardo. Exh. Oral Mercantil Acuerdo. 2 Acdos. en Exhorto. Núm. Exp. 952/2024.
Sánchez Lazo Pérez Roberto vs. Vargas Anaya Enrique. Ejecutivo Mercantil Oral Oralidad Mercantil Señala Audiencia. 1 Acdo. Núm. Exp. 792/2024.
Secreto. Ejecutivo Mercantil Oral Oralidad Mercantil Contesta Consignaciones. 1 Acdo. Núm. Exp. 238/2024.
Secreto. Ejecutivo Mercantil Oral Oralidad Mercantil Una Vez Que. 1 Acdo. Núm. Exp. 585/2024.
Secreto. Ejecutivo Mercantil Señala Fecha de Audiencia. 3 Acdos. Núm. Exp. 708/2024.
Secreto. Cump. de Contrato Oralidad Mercantil Sin Lugar (Estese a Las Constancias). 1 Acdo. Núm. Exp. 730/2024.
Secreto. Providencias Precautorias Mercantil Girar Exhorto. 1 Acdo. Núm. Exp. 745/2024.
Secreto. Ejecutivo Mercantil Admisorio. 1 Acdo. Núm. Exp. 972/2024.
Secreto. Ejecutivo Mercantil Oral Oralidad Mercantil Admisorio. 1 Acdo. Núm. Exp. 975/2024.

EL SECRETARIO DE ACUERDOS
LIC. JORGE EDUARDO SÁNCHEZ ARCEO

SECRETARÍA "C"
ACUERDOS DEL 9 DE DICIEMBRE DEL 2024

Agencia de Energía de Baja California S.A. de C.V. vs. Orden Cardinal Sapi de C.V. Cump. de Contrato Oralidad Mercantil Acuerdo. 1 Acdo. Núm. Exp. 346/2024.
Aseguradora Insurgentes, S.A. de C.V. vs. Serrano Trouillot Dididier Emmanuel Leopold. Otros Oralidad Mercantil Admisorio. 1 Acdo. Núm. Exp. 956/2024.
Banco Santander México Sociedad Anónima Institución de Banca Múltiple Grupo Financiero Santander México vs. Roque Cortés Hilda. Cump. de Contrato Oralidad Mercantil Acuerdo. 1 Acdo. Núm. Exp. 206/2024.
Borja Sáenz Paulina vs. Metlife México, S.A. Oral Mercantil Acuerdo. 1 Acdo. Núm. Exp. 109/2020 Tomo II.
Caja de Previsión de la Policía Preventiva de la Ciudad de México vs. Martínez García Jorge Manuel. Otros Oralidad Civil Admisorio. 1 Acdo. Núm. Exp. 993/2024.
Comercializadora Lux, S.A. de C.V. vs. Hernández López Aarón Eduardo. Otros Oralidad Mercantil Acuerdo. 1 Acdo. Núm. Exp. 809/2024.
Corporativo Laudex, Sapi de C.V., Sofom Enr vs. Gaitan Bajaras Karen Irais y Barajas Barbeyto Rosa María. Oral Mercantil Expedientillo. 1 Acdo. Núm. Exp. 923/2018.
Cruz Reyes Óscar vs. Arriaga Jurado Oriana Genoveva y También Conocida como Oriana Arriaga Jurado. Otros Oralidad Civil Acuerdo. 1 Acdo. Núm. Exp. 973/2024.
Manufacturas Yedid, S.A. de C.V. vs. Tiendas Soriana S.A. de C.V. Oral Mercantil Acuerdo. 1 Acdo. Núm. Exp. 180/2021 Tomo III.
Secreto. Ejecutivo Mercantil Oral Oralidad Mercantil Acuerdo. 1 Acdo. Núm. Exp. 476/2024.
Secreto. Providencias Precautorias Oral Mercantil Acuerdo. 1 Acdo. Núm. Exp. 889/2024.
Secreto. Ejecutivo Mercantil Oral Oralidad Mercantil Acuerdo. 1 Acdo. en Incidente. Núm. Exp. 906/2024 Providencias Precautorias.
Secreto. Medios Preparatorios Mercantil Admisorio. 1 Acdo. Núm. Exp. 946/2024.
Secreto. Ejecutivo Mercantil Admisorio. 1 Acdo. Núm. Exp. 953/2024.
Secreto. Ejecutivo Mercantil Destrucción. 1 Acdo. Núm. Exp. 963/2024.
Secreto. Ejecutivo Mercantil Acuerdo. 1 Acdo. Núm. Exp. 999/2024.

EL SECRETARIO DE ACUERDOS
LIC. DAVID HUERTA ATRIANO

DÉCIMO DE LO CIVIL DE PROCESO ORAL

SECRETARÍA "A"
ACUERDOS DEL 9 DE DICIEMBRE DEL 2024

Abastecedora de Tarimas y Embalajes para la Industria S.A. de C.V. vs. Banco Nacional de México Sa Integrante del Grupo Financiero Banamex. Oral Mercantil Oral Mercantil Causo Ejecutoria por M L. 1 Acdo. Núm. Exp. 571/2023.
BBVA México, S.A., Institución de Banca Múltiple, Grupo Financiero BBVA México vs. González Vargas Christopher Naim. Oral Mercantil Vista. 1 Acdo. Núm. Exp. 933/2024.
Corporativo en Seguridad Privada Clc S.A. de C.V. vs. Asociación de Condóminos Torre Unión A.C. Oral Mercantil Oral Mercantil Vistas Sus Manifestaciones. 1 Acdo. Núm. Exp. 233/2023.
Express Forte Internacional S.A. de C.V. vs. Pantrans, S.A. de C.V. Oral Mercantil Oral Mercantil. Ratificar Firma. 3 Acdos. Núm. Exp. 573/2023.
Lacy Niebla Rosa María del Carmen vs. Banco Santander México Sa Institución de Banca Múltiple Grupo Financiero Santander México. Oral Mercantil Comparecencia Entrega de Billete. 1 Acdo. Núm. Exp. 293/2023.
Morán Candelas Imelda y Plascencia Morán Aldo Javier y Plascencia Morán Alan Azael y Plascencia Contreras Sonia Aurora vs. Grupo Nacional Provincial S.A. Otros Oralidad Mercantil Admite Demanda de Amparo. 1 Acdo. en Cuaderno_Amparo_Act. Núm. Exp. 383/2024 D. C. 704/2024.
Secreto. Ejecutivo Mercantil Requerimiento. 1 Acdo. Núm. Exp. 1003/2024.
Secreto. Ejecutivo Mercantil Ejecutivo Mercantil Vistas Sus Manifestaciones. 1 Acdo. Núm. Exp. 402/2024.
Secreto. Ejecutivo Mercantil Providencias Precautorias Ratificar Firma. 1 Acdo. en Incidente. Núm. Exp. 702/2024 Providencias Precautorias 15/11/2024.
Secreto. Juris. Voluntaria Civil Providencias Precautorias Autorización. 1 Acdo. Núm. Exp. 813/2024.
Secreto. Ejecutivo Mercantil Ejecutivo Mercantil Desechado. 1 Acdo. Núm. Exp. 962/2024.

LA SECRETARIA DE ACUERDOS
LIC. KARLA VANESA PONCE MERAZ

SECRETARÍA "B"
ACUERDOS DEL 9 DE DICIEMBRE DEL 2024

Espinoza Flores Carlos Iván vs. Hernández García Rosa y Mijangos Hernández Irvin. Otros Oralidad Civil Amparo 884/2023 IV Rg. 1 Acdo. en Cuaderno_Amparo_Act. Núm. Exp. 226/2017 Amparo Indirecto 881/2023-III.

SOLO CONSULTA

Secreto. Ejecutivo Mercantil Requerimiento Documentos. 1 Acdo. Núm. Exp. 1005/2024.
Secreto. Ejecutivo Mercantil Oral Oralidad Mercantil Ejecutivo Mercantil Oral Turnar Cedula. 1 Acdo. Núm. Exp. 744/2024.
Secreto. Ejecutivo Mercantil Oral Oralidad Mercantil Ejecutivo Mercantil Oral Exhiba Poliza Original. 1 Acdo. en Incidente. Núm. Exp. 744/2024 20/11/2024.
Secreto. Ejecutivo Mercantil Ejecutivo Mercantil Autorización. 1 Acdo. Núm. Exp. 866/2024.
Secreto. Providencias Precautorias Mercantil No Recurso. 1 Acdo. Núm. Exp. 916/2024.
Zavala Dávila Adolfo vs. Nicolin Bienes Raíces S.A. de C.V. Oral Mercantil Oral Mercantil Vista Cedula. 1 Acdo. Núm. Exp. 336/2023.

LA SECRETARIA DE ACUERDOS
LIC. MARÍA LIZBETH HERNÁNDEZ ESPINOZA

SECRETARÍA "C"
ACUERDOS DEL 9 DE DICIEMBRE DEL 2024

Aubay México S.A. de C.V. vs. BBVA México Sa Institución de Banca Múltiple Grupo Financiero BBVA México. Oral Mercantil Oral Mercantil Computo. 2 Acdos. Núm. Exp. 899/2024.
Bp Estaciones y Servicios Energeticos S.A. de C.V. vs. Raúl Rivera L S.A. de C.V. Oral Mercantil por Cumplida la Ejecutoria de Amparo. 1 Acdo. en Cuaderno_Amparo_Act. Núm. Exp. 717/2022 28/02/2024.
Caja de Previsión de la Policía Preventiva de la Ciudad de México vs. González Guandalai Margarita. Oral Civil Oral Civil Girar Oficios Domicilios. 1 Acdo. Núm. Exp. 859/2024.
Castro Márquez Noé vs. Chubb Seguros México Sa y Seguros Chubb de Casa Cbnx. Oral Mercantil Oral Mercantil Destrucción. 1 Acdo. Núm. Exp. 968/2024.
Chivas de Corazon S.A. de C.V. Oral Mercantil Devueltos Informes en Sobre Amarillo. 1 Acdo. en Amparo. Núm. Exp. 1763/2024 11/11/2024.
Instituto de Vivienda del Distrito Federal hoy Ciudad de México vs. Isaac Hidalgo Hernández. Oral Civil Oral Civil Girar Oficio Archivo Judicial. 1 Acdo. Núm. Exp. 689/2019.
Rodríguez Ángeles Dora Luz vs. BBVA Seguros México S.A. de C.V. Grupo Financiero BBVA México. Oral Mercantil Oral Mercantil Manifestaciones. 1 Acdo. Núm. Exp. 658/2018 Segundo Tomo.
Secreto. Ejecutivo Mercantil Ejecutivo Mercantil No Tiene Personalidad. 1 Acdo. Núm. Exp. 529/2024.
Secreto. Oral Mercantil Providencias Precautorias Girar Oficio. 2 Acdos. en Otros. Núm. Exp. 687/2022 Providencias Precautorias.
Secreto. Ejecutivo Mercantil Oral Mercantil Ejecutivo Mercantil Oral Destrucción. 1 Acdo. Núm. Exp. 900/2024.
Secreto. Ejecutivo Mercantil Ejec. Merc. Admite. 1 Acdo. Núm. Exp. 987/2024.
Sepsa Servicios Integrales S.A. de C.V. vs. Safe Environments Seguridad Privada S.A. de C.V. Otros Oralidad Mercantil por Cumplida la Ejecutoria de Amparo. 1 Acdo. en Cuaderno_Amparo_Act. Núm. Exp. 657/2023 13/05/2024.
Soto Borja Escobar Bernardo vs. Omnifut S.A. de C.V. y de la Torre Lovegrove Diego Gabriel y Promotora Deportiva y de Entretenimiento Mexicana S.A. de C.V. y Jiménez Peregrina Ricardo. Oral Mercantil Autoridad Federal Concedió Susp. Def. a Diego Gabriel de la Torre. 2 Acdos. en Amparo. Núm. Exp. 230/2023 29/11/24 Indirecto Demandada.

LA SECRETARIA DE ACUERDOS
LIC. MA. TERESA MORA CRUZ

DÉCIMO PRIMERO DE LO CIVIL DE PROCESO ORAL

SECRETARÍA "A"
ACUERDOS DEL 9 DE DICIEMBRE DEL 2024

Banco Santander México S. A, Institución de Banca Múltiple Grupo Financiero Santander México vs. Becerril Sánchez Rodolfo y Contreras Pastrana Alejandro Merced. Ejecutivo Mercantil Oral Oralidad Mercantil Primera Almoneda. 1 Acdo. Núm. Exp. 297/2021.
Castro Torrijos Israel vs. Cruz Montes Abraham y Cruz Reséndiz Eduardo. Ejecutivo Mercantil Computo 3d. 1 Acdo. Núm. Exp. 624/2024.
Fidegarante S.A. P. I. de C.V. Sofom E. N. R vs. Dávila Perea José Daniel y Anaya Cruz Nancy. Ejecutivo Mercantil Computo 3d. 1 Acdo. en Exhorto. Núm. Exp. 707/2024 Exhorto.
Grupo Usa en Seguridad Privada, Sociedad por Acciones Simplificadas de Capital Variable (S. A. S de C.V.) vs. Centro para el Fomento de la Educación y Salud de Los Operarios de Transporte Público de la Ciudad de México, Asociación Civil (Cenfes A.C.). Otros Oralidad Civil Emplaz. Amparo. 2 Acdos. en Amparo. Núm. Exp. 427/2024 Amparo Dem. Centro.
Instituto del Fondo Nacional de la Vivienda para los Trabajadores (Infonavit) vs. Bustos Bravo Omar Sergio y Jiménez Hinojosa Mayra Adelaida. Otros Oralidad Civil Devolver a su Lugar de Origen. 1 Acdo. en Exhorto. Núm. Exp. 811/2024 Exhorto.
Ortega Jerónimo Francisca vs. Moreno Vázquez María Candelaria. Otros Oralidad Civil Prevención. 1 Acdo. Núm. Exp. 994 /2024.
Pacheco Ruiz Cristina Yoncani vs. Felipe Esteves Morantes. Oral Civil Expedientillo. 1 Acdo. en Expedientillo. Núm. Exp. 954/2019 Expedientillo.
Secreto. Ejecutivo Mercantil Nuevo Dom. para Notificar. 1 Acdo. en Incidente. Núm. Exp. 487/2024 Providencia Precautoria.
Secreto. Medios Preparatorios Mercantil Nuevo Dom. para Notificar. 1 Acdo. Núm. Exp. 837/2024 Expediente.
Secreto. Ejecutivo Mercantil Computo 90d. 1 Acdo. Núm. Exp. 951/2024.
Secreto. Ejecutivo Mercantil Oral Oralidad Mercantil Prevención. 1 Acdo. Núm. Exp. 957/2024.
Secreto. Ejecutivo Mercantil Prevención. 1 Acdo. Núm. Exp. 961/2024 Expediente.
Secreto. Ejecutivo Mercantil Computo 3d. 1 Acdo. Núm. Exp. 987/2024.
Silva Rojo su Sucesión Antonio vs. Villarreal Hernández Ulises Ruslan. Otros Oralidad Mercantil Informe Aduana. 1 Acdo. Núm. Exp. 801/2022 Expediente.
AUDIENCIA
Automotores la Villa S.A. de C.V. vs. Guzmán Moreno Juan Carlos. Acta Aud. Prelim. Otros Oralidad Mercantil. 1 Audiencia. Núm. Exp. 614/2024.

LA SECRETARIA DE ACUERDOS POR MINISTERIO DE LEY
LIC. ABIGAIL ARTEAGA HERNÁNDEZ

SECRETARÍA "B"
ACUERDOS DEL 9 DE DICIEMBRE DEL 2024

Bancoppel Sociedad Anónima, Institución de Banca Múltiple vs. Jugueteros Mexicanos, Sociedad Anónima de Capital Variable, y Guízar González Enrique y Guízar González Daniel. Otros Oralidad Mercantil No Exhibe Traslado. 1 Acdo. Núm. Exp. 835/2024.
Flores Paredes Lilia vs. Super Abastos Centrales Comerciales Sociedad Anónima de Capital Variable. Otros Oralidad Civil Admisorio. 1 Acdo. Núm. Exp. 932/2024.
Hernández Pérez Sara vs. Solís Landa Roberto. Ejecutivo Mercantil Computo para Diligenciar Exhorto. 1 Acdo. en Exhorto. Núm. Exp. 985/2024 Exhorto.
Implementación de Procesos Aruna S.A. de C.V. vs. BBVA México S.A. Institución de Banca Múltiple, Grupo Financiero BBVA México (Antes BBVA Bancomer S.A. Institución de Banca Múltiple, Grupo Financiero BBVA Bancomer). Otros Oralidad Mercantil Computo 3 Días Excepción y Defensas. 1 Acdo. Núm. Exp. 865/2024.
Jvs Inc. México, S.A. de C.V. vs. Coco Jewel, S.A. de C.V. Otros Oralidad Mercantil Computo 90 Días. 1 Acdo. Núm. Exp. 892/2024.
Maqueda González Catalina vs. Cruz Vázquez su Sucesión José Inés vs. Mercado Cristina y Sánchez Sibayis Norma Elizabeth. Otros Oralidad Civil Computo Con Contestación de la Tercera Norma. 3 Acdos. Núm. Exp. 618/2023.
Prestadora de Servicios Ciclomart S.A. P. I. de C.V. Sofom E. N. R vs. Infinit Se S.A. de C.V. y Camacho López José Antonio. Ejecutivo Mercantil Oral Oralidad Mercantil Informa Requerimiento a Quejosos Federales. 1 Acdo. en Amparo. Núm. Exp. 38/2024 Amparo Demanndada.
Ramírez Juárez Gerardo vs. Hernández Monsalvo Patricia. Ejecutivo Mercantil Nueva Fecha de Audiencia. 1 Acdo. Núm. Exp. 450/2024.

SOLO CONSULTA
SOLO CONSULTA
SOLO CONSULTA

Secreto. Providencias Precautorias Oral Mercantil Nuevo Exh. para Moral. 1 Acdo. Núm. Exp. 215/2023.
Secreto. Ejecutivo Mercantil Oral Oralidad Mercantil Copias Certificadas -Actor. 1 Acdo. Núm. Exp. 318/2023.
Secreto. Ejecutivo Mercantil Oral Oralidad Mercantil Copias Certificadas. 1 Acdo. en Incidente. Núm. Exp. 318/2023 Inc. de Providencias Precautorias.
Secreto. Medios Preparatorios Mercantil Señala Nuevo Dom. y Girar Exhorto. 1 Acdo. Núm. Exp. 715/2024.
Secreto. Ejecutivo Mercantil Razon Sin Diligenciar. 1 Acdo. Núm. Exp. 722/2024.
Secreto. Ejecutivo Mercantil Oral Oralidad Mercantil No Exhibe Traslado. 1 Acdo. Núm. Exp. 920/2024.
Secreto. Ejecutivo Mercantil Computo para Desahogar Prevención. 1 Acdo. Núm. Exp. 938/2024.
Virwo D&S S.A. de C.V. vs. Cervantes Pérez José Jorge y Hernández Ayala Luz María. Otros Oralidad Civil Queda Firme. 1 Acdo. Núm. Exp. 282/2024.

SENTENCIA INTERLOCUTORIA

Secreto. Ejecutivo Mercantil Sent. Interl. 1 Núm. Exp. 868/2024

LA SECRETARIA DE ACUERDOS
LIC. BRENDA PAREDES ORTIZ

SECRETARÍA "C"
ACUERDOS DEL 9 DE DICIEMBRE DEL 2024

Banco Covalto, Sociedad Anónima Institución de Banca Múltiple vs. Calzado Afler, Sociedad Anónima de Capital Variable, y Industrias Majar, Sociedad Anónima de Capital Variable y Flores Alcocer Arturo. Ejecutivo Mercantil Oral Oralidad Mercantil Se Acuerda de Conformidad. 1 Acdo. Núm. Exp. 949/2024.
Cetelem S.A. de C.V. Sociedad Financiera de Objeto Múltiple, Entidad Regulada vs. Martínez Tirado Zirandi. Ejecutivo Mercantil Admisorio. 1 Acdo. Núm. Exp. 936/2024.
Disi Operaciones Empresariales S.A. P. I. de C.V. Sofom Enr vs. Timeweb Latam S.A. P. I. de C.V. y Ramírez Hernández Anelia y Ramírez Hernández Orlando. Providencias Precautorias Oral Mercantil Banco Da Cumplimiento-Vista a Las Partes. 1 Acdo. Núm. Exp. 560/2024.
Estrada Rodríguez Erick Alberto y Solís Marisol Damián vs. Century 21 Kuali y Núñez Perea Esteban y Núñez Perea Juan y Sánchez García Adela. Otros Oralidad Mercantil Cómputo Tres Días. 1 Acdo. Núm. Exp. 969/2024.
González Espinosa Victoria vs. Banco Nacional de México Sa Integrante del Grupo Financiero Banamex. Oral Mercantil Perito Recibe Billetes. 1 Acdo. Núm. Exp. 289/2024.
González Espinosa Victoria vs. Banco Nacional de México Sa Integrante del Grupo Financiero Banamex. Oral Mercantil Emplazar a Tercero Interesado. 1 Acdo. en Amparo. Núm. Exp. 289/2024 Amparo Demandada.
Gutiérrez Mateos y Asociados, S. C vs. Luis Enrique Name Acosta vs. Relacionado Con el 329/2019. Actos Prejudiciales Civil Caducidad. 1 Acdo. Núm. Exp. 64/2019 Bis. 1.
Gutiérrez Mateos y Asocs, S. C vs. Luis Enrique Name Acosta vs. Relacionado Con Exp: 64/2019 Bis 1. Oral Civil Caducidad. 1 Acdo. Núm. Exp. 329/2019.
La Quinta M S.A. de C.V. vs. Twad de México S.A. S. de C.V. Otros Oralidad Mercantil Admisorio. 1 Acdo. Núm. Exp. 939/2024.
Patiño Vargas José Antonio vs. Grupo Nacional Provincial S.A. B. Otros Oralidad Civil Amparo Directo. 1 Acdo. en Amparo. Núm. Exp. 366/2024 Amparo Directo Demandada.
Sánchez Sepúlveda Silvia vs. BBVA México S.A. Institución de Banca Múltiple, Grupo Financiero BBVA México. Cump. de Contrato Oralidad Civil Prevención. 1 Acdo. Núm. Exp. 989/2024.
Secreto. Ejecutivo Mercantil Oral Oralidad Mercantil Informe Cfe. 2 Acdos. Núm. Exp. 336/2024.
Secreto. Ejecutivo Mercantil Prevención. 1 Acdo. Núm. Exp. 963/2024 Expediente.
Secreto. Providencias Precautorias Oral Mercantil Prevención. 1 Acdo. Núm. Exp. 956/2024.
Trueba Rodríguez Patricio Tadeo vs. Imagen Motors S.A. de C.V. vs. Bmw Financial Services México, Sociedad Anónima de Capital Variable, Sociedad Financiera de Objeto Múltiple, Entidad No Regulada. Otros Oralidad Mercantil Dem. Desahoga Vista. 1 Acdo. Núm. Exp. 606/2024.
Volkswagen Leasing S.A. de C.V. vs. Compañía Comercializadora de Fibras S.A. de C.V. y Otro. Otros Oralidad Mercantil Girar Oficios de Localización. 1 Acdo. Núm. Exp. 826/2024.

EL SECRETARIO DE ACUERDOS
LIC. DAVID ROBERTO MERCADO ROJAS

DÉCIMO SEGUNDO DE LO CIVIL DE PROCESO ORAL

SECRETARÍA "A"
ACUERDOS DEL 9 DE DICIEMBRE DEL 2024

Alcocer Zardain Roberto vs. Atherisch S.A. de C.V. Oral Mercantil Oral Mercantil. 1 Acdo. Núm. Exp. 371/2024.
Banco Santander México, S.A., Institución de Banca Múltiple, Grupo Financiero Santander México vs. Corzo Canchola Héctor. Otros Oralidad Mercantil Oral Mercantil. 1 Acdo. Núm. Exp. 671/2023.
BBVA México, S.A., Institución de Banca Múltiple, Grupo Financiero BBVA México vs. Sikpro Mit Maurer, S.A. de C.V. y Reyes González Erick. Oral Mercantil Oral Mercantil. 1 Acdo. Núm. Exp. 647/2023.
De Lage Landen S.A. de C.V. Sociedad Financiera de Objeto Múltiple Entidad No Regulada vs. Servicios y Productos Agropecuarios del Norte S.A. de C.V. Oral Mercantil Oral Mercantil. 1 Acdo. Núm. Exp. 294/2021.
Distribuidora Liverpool, S.A. de C.V. vs. Acosta Sánchez Mariana Clemencia. Oral Mercantil 1 Acdo. Núm. Exp. 884/2024.
Instituto del Fondo Nacional de la Vivienda para los Trabajadores (Infonavit) vs. González Pineda Yaminia Judith. Oral Civil Oral Civil. 1 Acdo. Núm. Exp. 991/2018.
Nieto Valera Alicia. Oral Civil Oral Civil. 2 Acdos. en Amparo. Núm. Exp. 1111/2024.
Nr Finance México, S.A. de C.V. vs. Culebro Fernández Leticia. Ejecutivo Mercantil Ejecutivo Mercantil. 1 Acdo. Núm. Exp. 807/2024.
Orozco Gordoa Uriel Iriam vs. Seguros Inbursa S.A. de C.V. Grupo Financiero Inbursa. Oral Mercantil Oral Mercantil. 2 Acdos. Núm. Exp. 584/2022.
Padilla Pérez Isai vs. Thc Engineered Fasteners S.A. de C.V. Oral Mercantil Oral Mercantil. 1 Acdo. Núm. Exp. 417/2023.
Psicofarma S.A. de C.V. vs. Casa Marzam S.A. de C.V. Oral Mercantil Oral Mercantil. 2 Acdos. Núm. Exp. 421/2024.
Rodríguez Medina María Eva. Oral Mercantil Oral Mercantil Exhorto. 1 Acdo. en Exhorto. Núm. Exp. 894/2024.
Santos Coaxinque Francisco vs. Banco Santander México Sa Institución de Banca Múltiple Grupo Financiero Santander México. Oral Mercantil Oral Mercantil. 1 Acdo. Núm. Exp. 704/2024.
Sarmiento García José Luis y Sarmiento Montesinos María José y Sarmiento Montesinos Jacobo vs. Metlife México S.A. Oral Mercantil Oral Mercantil. 1 Acdo. en Amparo. Núm. Exp. 111/2024 Dem.
Secreto. Ejecutivo Mercantil 1 Acdo. Núm. Exp. 947/2024.
Secreto. Ejecutivo Mercantil Ejecutivo Mercantil. 1 Acdo. Núm. Exp. 514/2024.
Secreto. Ejecutivo Mercantil Ejecutivo Mercantil. 1 Acdo. Núm. Exp. 924/2024.
Secreto. Ejecutivo Mercantil Oral Mercantil Ejecutivo Mercantil Oral. 1 Acdo. Núm. Exp. 277/2024.
Secreto. Oral Mercantil 1 Acdo. Núm. Exp. 910/2024.
Socafi S.A. de C.V. vs. Sierra Lira Martha y Gómez Barrios José. Ejecutivo Mercantil Ejecutivo Mercantil. 1 Acdo. Núm. Exp. 917/2024.
Unifin Financiera Sab de C.V. Oral Mercantil Oral Mercantil. 1 Acdo. en Amparo. Núm. Exp. 127/2022 Bis. 2 Amparo Indirecto 116/2024.

LA SECRETARIA DE ACUERDOS
LIC. LUZ EDITH VELARDE BERNAL

SECRETARÍA "B"
ACUERDOS DEL 9 DE DICIEMBRE DEL 2024

Altaltium Real Estate Solutions Sociedad Anónima de Capital Variable y Murillo Espinoza Karla Rocío vs. Villegas Abad Sandra Luz. Juris. Voluntaria Oral Civil Acdo. 1 Acdo. Núm. Exp. 392/2024.

SOLO CONSULTA

Ángeles Rivas Raúl vs. Martínez Díaz María Carmen. Actos Prejudiciales Oral Civil Acdo. 1 Acdo. Núm. Exp. 535/2024.
BBVA México, S.A., Institución de Banca Múltiple, Grupo Financiero BBVA México vs. Ramírez González Manuel Alejandro. Otros Oralidad Mercantil 1 Acdo. Núm. Exp. 442/2024.
Experior Desarrollo Sl vs. Alteclaro S.A. de C.V. y Velázquez Escalante Rodrigo y García Guerrero Alejandro y Jiménez Flores María Esther Dolores. Cump. de Contrato Oralidad Mercantil 1 Acdo. Núm. Exp. 298/2024.
Flores Moreno Juan vs. Defergi Comercializadora, S.A. de C.V. Oral Mercantil Acdo. 1 Acdo. Núm. Exp. 80/2021.
Grupo Maderero San Esteban S.A. de C.V. por Conducto de su Apoderado Legal Rafic Esteban Estefan vs. Seman Baker S.A. de C.V. y Seman Chahin Jorge Amin y Seman Chahin Luis Manuel y Chahin Vda. de Seman Sonia y Baker Díaz Kris y Baker Díaz Juan. Otros Oralidad Mercantil 1 Acdo. Núm. Exp. 712/2023.
Hernández Solano María Guadalupe vs. Hernández Gamboa José Francisco su Sucesión. Proforma Oralidad Civil Acdo. 1 Acdo. Núm. Exp. 32/2024.
HSBC México, Sociedad Anónima, Institución de Banca Múltiple, Grupo Financiero HSBC. Providencias Precautorias Oral Mercantil Acdo. 1 Acdo. Núm. Exp. 748/2023.
Inmobiliaria Desarrolladora y Constructora Indecon Sociedad Anónima de Capital Variabel vs. Constructora Inmobiliaria Amarelo S.A. de C.V. Cump. de Contrato Oralidad Mercantil 1 Acdo. Núm. Exp. 152/2024.
Secreto. Ejecutivo Mercantil 1 Acdo. en Exhorto. Núm. Exp. 765/2024.
Secreto. Ejecutivo Mercantil Oral Oralidad Mercantil 1 Acdo. Núm. Exp. 908/2024.
Secreto. Providencias Precautorias Oral Mercantil Acdo. 1 Acdo. Núm. Exp. 928/2024.
Secreto. Ejecutivo Mercantil Acdo. 1 Acdo. Núm. Exp. 952/2024.
Villa Santo Gerardo Francisco vs. Millán Ortiz Alfredo Francisco. Ejecutivo Mercantil Oral Oralidad Mercantil 2 Acdos. Núm. Exp. 362/2024.
AUDIENCIA
Grupo Maderero San Esteban S.A. de C.V. por Conducto de su Apoderado Legal Rafic Esteban Estefan vs. Seman Baker S.A. de C.V. y Seman Chahin Jorge Amin y Seman Chahin Luis Manuel y Chahin Vda. de Seman Sonia y Baker Díaz Kris y Baker Díaz Juan. Otros Oralidad Mercantil. 1 Audiencia. Núm. Exp. 712/2023.

LA SECRETARIA DE ACUERDOS
LIC. VICKY VERÓNICA JUÁREZ CORONADO

SECRETARÍA "C"
ACUERDOS DEL 9 DE DICIEMBRE DEL 2024

Álvarez Marban Lizeth Adánae vs. BBVA México Sa Institución de Banca Múltiple Grupo Financiero BBVA México. Otros Oralidad Mercantil 1 Acdo. Núm. Exp. 556/2024.
Anaya Bribiesca Héctor vs. Grupo Lapm S.A. de C.V. Oral Mercantil 1 Acdo. Núm. Exp. 983/2024.
BBVA México Sa Institución de Banca Múltiple Grupo Financiero BBVA México vs. Alonso Hernández Felipe. Cump. de Contrato Oralidad Mercantil 1 Acdo. Núm. Exp. 759/2024.
Inmuebles y Servicios Niza S.A. de C.V. vs. Pedroza del Río Carlos su Sucesión. Juris. Voluntaria Mercantil 1 Acdo. Núm. Exp. 773/2024.
Radiomovil Dipsa S.A. de C.V. vs. Inumex S.A. de C.V. Oral Mercantil 1 Acdo. Núm. Exp. 449/2024.
Rojas Pérez María de Lourdes y Rojas Medina Rosalío su Sucesión vs. Ocampo Castañares Adolfo Agustín. Juris. Voluntaria Oral Civil 1 Acdo. Núm. Exp. 459/2024.
Romero Rosas y Abogados, S. C. Oral Civil 2 Acdos. en Amparo. Núm. Exp. 166/2019 1074/2024.
Secreto. Providencias Precautorias Mercantil 1 Acdo. Núm. Exp. 316/2021.
Secreto. Oral Mercantil 1 Acdo. Núm. Exp. 363/2024.
Secreto. Ejecutivo Mercantil 1 Acdo. Núm. Exp. 660/2024.
Secreto. Oral Mercantil 1 Acdo. Núm. Exp. 909/2024.
Secreto. Oral Mercantil 1 Acdo. Núm. Exp. 911/2024.
Secreto. Ejecutivo Mercantil Oral Mercantil 1 Acdo. Núm. Exp. 943/2024.
Secreto. Ejecutivo Mercantil 1 Acdo. Núm. Exp. 979/2024.
Signy Vianney Leyva Romero vs. Gildardo Rodríguez Morales. Oral Civil 1 Acdo. Núm. Exp. 123/2021.
Terracerias y Pavimentos Asfalticos S.A. de C.V. vs. Grupo Tradeco S.A. de C.V. Oral Mercantil 1 Acdo. Núm. Exp. 373/2024.
Trujillo Figueroa Virginia vs. Sofimex Institución de Garantías Sa y Sofimex Institución de Garantías Sa Fideicomiso F 0146. Oral Mercantil 1 Acdo. Núm. Exp. 259/2023.
AUDIENCIA
Aguiñiga León Juan Carlos vs. Zárate Rangel Pablo Joaquín. Oral Civil. 1 Audiencia. Núm. Exp. 683/2024.

LA SECRETARIA DE ACUERDOS
LIC. LUZ EDITH VELARDE BERNAL

DÉCIMO TERCERO DE LO CIVIL DE PROCESO ORAL

SECRETARÍA "A"
ACUERDOS DEL 9 DE DICIEMBRE DEL 2024

Ávalos Flores Alma Esther y y-o. Alejandro Tovar Soto vs. Seguros Ve por más Sa Grupo Financiero Ve por más y Grupo Nacional Provincial Sab de C.V. Pago de Seguro Oralidad Mercantil Tramite. 1 Acdo. Núm. Exp. 817/2024.
Banco Mercantil del Norte S.A. Institución de Banca Múltiple Grupo Financiera Banorte vs. Méndez Luis Fulgencio. Providencias Precautorias Oral Mercantil Tramite. 1 Acdo. Núm. Exp. 775/2024.
Banco Santander México Sa Institución de Banca Múltiple Grupo Financiero Santander México vs. Vázquez González Zahid Ernesto. Ejecutivo Mercantil Tramite. 1 Acdo. en Incidente. Núm. Exp. 469/2024 Providencias.
Castro Castro Claudia Patricia vs. Vera Hernández Jesús Guillermo. Providencias Precautorias Oral Mercantil Tramite. 1 Acdo. en Amparo. Núm. Exp. 571/2024 Amparo 1129/2024-IV.
Chubb Fianzas Monterrey Aseguradora de Caución Sa vs. Proyección y Desarrollo Escuadra S.A. de C.V. y Grupo Bafar Sab de C.V. Ejecutivo Mercantil Oral Oralidad Mercantil Tramite. 1 Acdo. Núm. Exp. 748/2022.
Fc Financial Sociedad Anónima de Capital Variable Sociedad Financiera de Objeto Múltiple Entidad Regulada Grupo Financiero Inbursa Ahora Stm Financial S.A. de C.V. Sofom Er Grupo Financiero Inbursa vs. Medina Barrón José Arturo. Ejecutivo Mercantil Tramite. 1 Acdo. Núm. Exp. 946/2024.
García Navarro Carmen Cristabel y Esquivel Nava Gerardo Javier vs. Suárez Aguirre Roberto. Oral Civil Desecha. 1 Acdo. Núm. Exp. 982/2024.
Gómez González Laura Georgina vs. Fifran I Sapi de C.V. Juris. Voluntaria Oral Civil Tramite. 1 Acdo. Núm. Exp. 445/2024.
HSBC México, Sociedad Anónima Institución de Banca Múltiple, Grupo Financiero HSBC vs. Nieto Velázquez Jocelyn. Ejecutivo Mercantil Tramite. 1 Acdo. Núm. Exp. 943/2024.
Instituto del Fondo Nacional de la Vivienda para los Trabajadores vs. Tomás Vargas González y Beatriz Fuentes Mora. Oral Civil Tramite. 1 Acdo. Núm. Exp. 455/2017.
Kvr Servicios Legales S de R.L. de C.V. y Arguelles Perezcano Roberto vs. Just Enjoy México S.A. de C.V. y López Frade Padilla José Miguel. Otros Oralidad Mercantil Tramite. 1 Acdo. Núm. Exp. 316/2024.
Libertad Servicios Financieros S.A. de C.V. Sfp vs. Difaic S de R.L. Mi y y-o. Mauricio Pérez Ramírez. Ejecutivo Mercantil Oral Oralidad Mercantil Tramite. 1 Acdo. Núm. Exp. 877/2024.
Miralrio Ramos Edgar Oswaldo vs. La Europea México. Otros Oralidad Mercantil Tramite. 1 Acdo. Núm. Exp. 223/2024.
Nr Finance México S.A. de C.V. vs. Cárdenas Capistrán Rogelio Daniel. Ejecutivo Mercantil 1 Acdo. Núm. Exp. 784/2024.
Operadora Coyoacán de Centros de Salud S.A. de C.V. vs. López Torres Brenda Nayeli y Gil González Angelo y Gil González Rocío. Otros Oralidad Mercantil 2 Acdos. Núm. Exp. 361/2024.
Suárez Hack Prestinary Jaine Carlo vs. Corporación Nomi Fifn S.A. de C.V. Sofom E. N. R. Otros Oralidad Mercantil Tramite. 1 Acdo. en Exhorto. Núm. Exp. 922/2024.

EL SECRETARIO DE ACUERDOS
LIC. HERIBRANT PEDRAZA MEZA

SOLO CONSULTA
SOLO CONSULTA
SOLO CONSULTA

SECRETARÍA "B"
ACUERDOS DEL 9 DE DICIEMBRE DEL 2024

Aja Pérez Jesús vs. Banco Nacional de México Sa Integrante del Grupo Financiero Banamex. Oral Mercantil Billetes de Depósito. 1 Acdo. Núm. Exp. 575/2023.
Banco Santander México Sa Institución de Banca Múltiple Grupo Financiero Santander México vs. Carton y Plástico S.A. de C.V. y Vega Cruz José Francisco. Cump. de Contrato Oralidad Mercantil Nuevo Dom. Emplazar. 1 Acdo. Núm. Exp. 410/2023.
Cervantes Guerrero Gonzalo Zaid vs. Autofinanciamiento México S.A. de C.V. y Aseguradora Patrimonial Vida S.A. de C.V. Oral Mercantil Desahogo de Vista Dictamen. 1 Acdo. Núm. Exp. 758/2022.
García Jiménez Antonio vs. García Jiménez Daniel y Núñez Contreras Alicia y También Conocida como María Alicia Núñez Contreras. Oral Civil 1 Acdo. en Amparo. Núm. Exp. 266/2023 Amparo Indirecto.
Hughes Acosta Paulo Ignacio vs. Rodríguez Molleda Alonso. Ejecutivo Mercantil Oral Oralidad Mercantil Dil-Sin-Dilig. 1 Acdo. en Otros. Núm. Exp. 320/2023 Segunto Tomo.
Scotiabank Inverlat, Sociedad Anónima, Institución de Banca Múltiple, Grupo Financiero Scotiabank Inverlat vs. Reyna Herrea Alejandra. Juris. Voluntaria Civil Oficio Archivo. 1 Acdo. en Expedientillo. Núm. Exp. 347/2019 Expedientillo.
Secreto. Ejecutivo Mercantil Trámite. 1 Acdo. Núm. Exp. 482/2024.
Sánchez Barranco Virginia vs. Montepio Luz Saviñon, Institución de Asistencia Privada. Oral Mercantil 1 Acdo. Núm. Exp. 491/2018.
Sánchez Barranco Virginia vs. Montepio Luz Saviñon, Institución de Asistencia Privada. Oral Mercantil 1 Acdo. en Amparo. Núm. Exp. 491/2018 Amparo 978/2024.
Zabal Cerdeira Fernando vs. Arguz Digitalización S.A. de C.V. Medios Preparatorios Mercantil Prevención. 1 Acdo. Núm. Exp. 986/2024.

LA SECRETARIA DE ACUERDOS
LIC. ARLEN VILLEGAS GÓMEZ

SECRETARÍA "C"
ACUERDOS DEL 9 DE DICIEMBRE DEL 2024

Banco Santander México Sa Ibm Grupo Financiero Santander México vs. García Ríos Salvador. Ejecutivo Mercantil 1 Acdo. Núm. Exp. 546/2024.
Banco Santander México Sociedad Anónima Institución de Banca Múltiple Grupo Financiero Santander México vs. Luna Fricke Berta Noreen Freda. Ejecutivo Mercantil 1 Acdo. Núm. Exp. 774/2024.
BBVA México, S.A., Institución de Banca Múltiple, Grupo Financiero BBVA México vs. Durán González Claudia Nachely. Otros Oralidad Mercantil 1 Acdo. Núm. Exp. 933/2024.
Chávez Jasso Raxel Alan vs. Alvarado Cervantes Marisol. Oral Civil 1 Acdo. Núm. Exp. 585/2023.
Daimler Financial Services México, S. de R. L. de C.V. vs. Negocio Comercial Satya S.A. de C.V. y Amador Herrera Rodrigo Arturo. Ejecutivo Mercantil Oral Oralidad Mercantil 2 Acdos. Núm. Exp. 168/2022 Tomo II.
Del Valle Hernández Horacio vs. Picacho Grupo Automotriz S.A. de C.V. Otros Oralidad Civil 2 Acdos. Núm. Exp. 738/2024.
Distribuidora Liverpool S.A. de C.V. vs. Arguelles Ríos Sara Evangelina. Oral Mercantil 1 Acdo. Núm. Exp. 444/2024.
Distribuidora Liverpool S.A. de C.V. vs. Hernández Bermejo Alfredo. Otros Oralidad Mercantil 1 Acdo. Núm. Exp. 585/2024.
Espectáculos Deportivos de Occidente S.A. de C.V. y Ponce de Léon García Francsico Javier. Otros Oralidad Mercantil 1 Acdo. Núm. Exp. 930/2024.
Furchtgott Nussbaum Alida vs. González Garza Julio César. Ejecutivo Mercantil 1 Acdo. Núm. Exp. 849/2024.
Grupo Finansiell, Sociedad Anónima Promotora de Inversión de Capital Variable. Institución de Financiamiento Colectivo vs. Sacal Carlos Mizrahi. Providencias Precautorias Oral Mercantil 1 Acdo. Núm. Exp. 612/2024.
Hernández Sánchez Guadalupe María vs. Achar Sitt Joe y Achar Achar Marcos y Achar Sitt Aarón y Achar Sitt Daniel y Achar Sitt Linda y Abadí Levy Albert y Abadí Heluani Joseph y Sitt Sasson David y Sitt Mansur Joe y Achar Achar Alegre y Achar Achar Olga y Levy Achar David y Tuachi Chayo Salomón y Chayo Cain Mery y Abadí Sitt Arlette y Nakach Cohen Mateo y Cherem Betech Daniel y Cherem Cattan Abraham y Cherem Amkie y/o Benjamín Cherem y Amkie Benjamín y Abadí Cherem Elías y Sitt Cherem su Sucesión Joseph. Otros Oralidad Civil 1 Acdo. Núm. Exp. 828/2024.
Hurtado Tovar Rosa vs. Montes de Oca Salas de Lerin Hilda y Director del Registro Público de la Propiedad y del Comercio de la Ciudad de México. Prescrip. Positiva Oralidad Civil 1 Acdo. Núm. Exp. 651/2023.
Ica Constructora vs. Proyectos y Obras Areva. Oral Mercantil 1 Acdo. Núm. Exp. 999/2024.
Jaimes Jaimes Juana vs. León de Antonio Teresa Martha y También Conocida como Teresa Martha León Barragán y Antonio Velasco Ricardo Benito y También Conocido como Ricardo Antonio Velasco. Otros Oralidad Civil 1 Acdo. Núm. Exp. 885/2024.
Margalli Alcántara Rosa María vs. Luisa Reyes Gómez. Oral Civil 1 Acdo. Núm. Exp. 471/2018.
Mondragón Ojeda María del Puilar vs. Banco Ve por más Sa Institución de Banca Múltiple Grupo Financiero Ve por Más. Otros Oralidad Mercantil 1 Acdo. Núm. Exp. 408/2024.
Pabello Aviña Verónica vs. Marín Jiménez Adriana y Jiménez Herrera Georgina. Ejecutivo Mercantil Oral Oralidad Mercantil 1 Acdo. Núm. Exp. 276/2021 Tomo II.
Pazos Chávez Luis Martín vs. María Teresa Aguirre Dellaluna de Hawkyard y C. Director del Registro Público de la Propiedad y del Comercio de la Ciudad de México. Oral Civil 1 Acdo. Núm. Exp. 30/2019.
Policía Bancaria e Industrial como Cuerpo de Proximidad de la Secretaria de Seguridad Ciudadana del Gobierno de la Ciudad de México vs. Dicasel S.A. de C.V. Cump. de Contrato Oralidad Civil 1 Acdo. Núm. Exp. 201/2023.
Ramírez Chávez Edgar Germán vs. Banco Azteca Sa Institución de Banca Múltiple. Otros Oralidad Mercantil 1 Acdo. Núm. Exp. 39/2024.
Secreto. Providencias Precautorias Oral Mercantil 1 Acdo. Núm. Exp. 390/2024.
Secreto. Ejecutivo Mercantil 1 Acdo. Núm. Exp. 429/2024.
Secreto. Ejecutivo Mercantil 1 Acdo. Núm. Exp. 441/2024.
Secreto. Providencias Precautorias Oral Mercantil 1 Acdo. Núm. Exp. 456/2024.
Secreto. Ejecutivo Mercantil 1 Acdo. Núm. Exp. 459/2024.
Secreto. Providencias Precautorias Oral Mercantil 1 Acdo. Núm. Exp. 531/2024.
Secreto. Ejecutivo Mercantil Oral Oralidad Mercantil 1 Acdo. Núm. Exp. 615/2024.
Secreto. Ejecutivo Mercantil 1 Acdo. Núm. Exp. 636/2024.
Secreto. Ejecutivo Mercantil 1 Acdo. Núm. Exp. 639/2024.
Secreto. Ejecutivo Mercantil Oral Oralidad Mercantil 1 Acdo. Núm. Exp. 690/2024.
Secreto. Ejecutivo Mercantil Oral Oralidad Mercantil 1 Acdo. Núm. Exp. 717/2024.
Secreto. Providencias Precautorias Oral Mercantil 1 Acdo. Núm. Exp. 720/2024.
Secreto. Providencias Precautorias Oral Mercantil 1 Acdo. Núm. Exp. 723/2024.
Secreto. Ejecutivo Mercantil 1 Acdo. Núm. Exp. 810/2024.
Secreto. Ejecutivo Mercantil 1 Acdo. Núm. Exp. 891/2024.
Secreto. Ejecutivo Mercantil 1 Acdo. Núm. Exp. 900/2024.
Secreto. Ejecutivo Mercantil 1 Acdo. Núm. Exp. 909/2024 Providencias Precautorias.
Serfimex Capital, Sapi de C.V. Sofom Enr vs. Ferrara Magaña Claudia Georgina. Otros Oralidad Mercantil 3 Acdos. Núm. Exp. 747/2023.
Sistemas Inmersivos Digitales S de R.L. de C.V. vs. Arquitectura Diseño y Construcción Alfaomega S.A. de C.V. y Espinoza Salazar Jorge. Ejecutivo Mercantil Oral Oralidad Mercantil 1 Acdo. Núm. Exp. 747/2024.
Vallarta Adventure, S.A. de C.V. vs. Mendoza Sánchez Juan Manuel y Mendoza Sánchez Felipe. Ejecutivo Mercantil Oral Oralidad Mercantil 1 Acdo. Núm. Exp. 444/2022.
Zavala Barros Santa Olivia vs. Gutiérrez Hernández Domingo. Prescrip. Positiva Oralidad Civil 1 Acdo. Núm. Exp. 756/2024.
NO PUBLICADO
Secreto. Ejecutivo Mercantil 1 Acdo. Núm. Exp. 963/2024.

LA SECRETARIA DE ACUERDOS
LIC. TANIA HAYDEE ORTIZ SALDAÑA

SOLO CONSULTA

DÉCIMO CUARTO DE LO CIVIL DE PROCESO ORAL Y DE TUTELA DE DERECHOS HUMANOS DE LA CIUDAD DE MÉXICO

SECRETARÍA "A"
ACUERDOS DEL 9 DE DICIEMBRE DEL 2024

Banco Inbursa, S.A., Institución de Banca Múltiple, Grupo Financiero Inbursa vs. Doga Cnc Maquinados, S.A. de C.V. ; Doga Maquinados y Fabricaciones Industriales, S.A. de C.V. ; Carlos García Posada; Claudia Judith Saucedo Velázquez, Quien También Acostumbra Usar el Nombre de Claudia Judith Saucedo Velázquez de García y Margarita Posada Rodríguez. N. Oral Mercantil C. Acredite Tramite de Exhorto. 1 Acdo. Núm. Exp. 686/2023.

Bedolla Alvarado J Refugio O. José Refugio Bedolla Alvarado O. Refugio Bedolla Alvarado vs. José Luis Bedolla González. Oral Civil C. Comparecencia. 1 Acdo. Núm. Exp. 222/2021.

Fandiño Clavel Gabriel Florentino vs. Flores Pérez Eduardo. Exh. Mercantil C. No Ha Lugar. 1 Acdo. en Exhorto. Núm. Exp. 914/2024.

Flores Olivares Mariangel y Flores López Guillermo Elías vs. Corporativo Patrimonial Hipotecario S.A. de C.V. y García Kobashi Mario Horacio. Oral Mercantil C. Respuesta Oficio. 1 Acdo. Núm. Exp. 714/2024.

Líneas Unidas México Zumpango Tezontepec Progreso Hidalgo y Anexas S.A. de C.V. vs. Radio Móvil Dipsa S.A. de C.V. Oral Mercantil C. Sicor. 1 Acdo. Núm. Exp. 800/2024.

Maxime Philippe Maurice Marguerie vs. Nicolin Bienes Raíces, S.A. de C.V. y Solís Palacios María Isabel. Oral Mercantil C. a Lo Ordenado. 2 Acdos. Núm. Exp. 714/2022.

Reséndiz Dorantes Mario vs. Directora General de Obras y Desarrollo Urbano de la Alcaldia Coyoacan. Protección Efectiva de Derechos Tutela Efectiva de Derechos Humanos C. Se Precisa. 1 Acdo. Núm. Exp. 640/2024.

Rioja Chavarría su Sucesión José Luis vs. Rioja Chavarría María Teresa Micaela y Albacea del Cujus José Rioja Ruíz. Oral Civil C. Razón Actuarial -Turno. 1 Acdo. Núm. Exp. 954/2019.

Rodríguez Rodríguez María de Lourdes vs. Fundación Cultural Rone S.A. de C.V. y Rodríguez Rodríguez Rafael. Ejecutivo Mercantil Oral Mercantil C. a Lo Ordenado. 2 Acdos. Núm. Exp. 798/2024.

Rodríguez Yáñez Cornelio vs. Guevara Castroparedes Alejandra y Torres Martínez Marcela Rosalía. Ejecutivo Mercantil A-Se Agrega Ced. y Razón Actuarial. 1 Acdo. Núm. Exp. 746/2024.

Secreto. Ejecutivo Mercantil C. Minuta. 1 Acdo. Núm. Exp. 766/2024.

Secreto. Ejecutivo Mercantil C. Copias Certificadas. 1 Acdo. en Otros. Núm. Exp. 901/2024 Providencias Precautorias.

Secreto. Ejecutivo Mercantil Oral Mercantil A-Ratificar Firma. 1 Acdo. Núm. Exp. 924/2024.

Secreto. Ejecutivo Mercantil Oral Mercantil A-Prevención Ejecutivo Mercantil Oral. 1 Acdo. Núm. Exp. 968/2024.

Toyota Financial Services México S.A. de C.V. vs. Carbajal Vilchis María Luisa. Ejecutivo Mercantil C. Siara Desbloqueo. 1 Acdo. Núm. Exp. 50/2022.

NO PUBLICADO

Mendoza Bobadilla María Eugenia vs. Ramírez Millán Víctor. Oral Civil C. Admis. O. C. 1 Acdo. Núm. Exp. 932/2024.

AUDIENCIA

Sandoval Vázquez Cira Magdalena vs. Tarjetas Banamex S.A. de C.V. Sofom Er Integrante del Grupo Financiero Banamex y Banco Nacional de México Sa Integrante del Grupo Financiero Banamex. C. Acta de Aud. Prelim. Oral Mercantil. 1 Audiencia. Núm. Exp. 614/2024.

SENTENCIAS INTERLOCUTORIAS NO PUBLICADAS

Gómez Ruíz Fabiola Abigail vs. Vázquez Morales Roberto Emerson. Oral Civil A-Sent. Interl. de Liquidación Pena Convencional 1 Núm. Exp. 640/2022

Secreto. Ejecutivo Mercantil A-Sent. Interl. Recurso de Revocación 1 Sent. Inter. en Otros. Núm. Exp. 340/2024 Providencias Precautorias

LA SECRETARIA DE ACUERDOS
LIC. SILVIA SOTO ESCALANTE

SECRETARÍA "B"
ACUERDOS DEL 9 DE DICIEMBRE DEL 2024

Arenas Ramírez Arturo vs. Zurich Santander Seguros México S.A. Oral Mercantil 1 Acdo. Núm. Exp. 181/2024.

Banco Mercantil del Norte Sa Institución de Banca Múltiple Grupo Financiero Banorte vs. Skapparat Group S.A. de C.V. y Rozo Garzon Sandy Yadira. Ejecutivo Mercantil C. Razón Actuarial -Vista. 2 Acdos. Núm. Exp. 375/2022 Tomo II.

BBVA México, S.A., Institución de Banca Múltiple, Grupo Financiero BBVA México vs. Mecalco Huerta José Antonio. Oral Mercantil C. Razon Actuarial-Vista. 1 Acdo. Núm. Exp. 769/2024.

Cervantes Castro Rubén vs. Camarena Alanís Yahveh Naomi. Oral Civil C. Sicor. 2 Acdos. Núm. Exp. 933/2024.

Coldwell Banker Affiliates de México S.A. de C.V. vs. Figueroa Blanco Christian Gerardo y Select Propierties Sg S.A. de C.V. Oral Mercantil C. Informe Ine. 1 Acdo. Núm. Exp. 397/2024.

Fideicomiso Denominado Fondo para el Desarrollo Social de la Ciudad de México, Fungiendo como Fiduciaria del mismo Nacional Financiera, Sociedad Nacional de Crédito, Institución de Banca de Desarrollo vs. Galicia Coraza Marcial y Galicia Coraza Marcos. Oral Mercantil C. Razon Actuarial. 1 Acdo. Núm. Exp. 89/2024.

Flores Hernández Mónica Lorena vs. Chubb Seguros México S.A. Oral Mercantil C. Razon Actuarial. 1 Acdo. Núm. Exp. 913/2024.

Hernández Vázquez María del Consuelo vs. Ramírez Becerra Sergio Rodrigo y Jij Promotores S.A. de C.V. Oral Civil C. Respuesta Oficio -Vista. 2 Acdos. Núm. Exp. 747/2024.

Hewlett Packard Operations México, S. de R. L. de C.V. vs. Hotelería Tiser, S.A. de C.V. Ejecutivo Mercantil Oral Mercantil C. Expedientillo. 1 Acdo. Núm. Exp. 89/2023.

Mejía Aguilar Edgar vs. Ayala Silva Gilberto Williams. Oral Civil B-Acta de Aud. de Juicio. 1 Acdo. Núm. Exp. 129/2024.

Pencom S. R. L. de C.V. vs. Productos Plasco, S.A. de C.V. Oral Mercantil C. Se Informa Proveído. 1 Acdo. en Amparo. Núm. Exp. 55/2023 Interpuesto por Pencom, S. de R. L. de C.V. D. C. 594/2024.

Secreto. Ejecutivo Mercantil C. Siara Informes. 1 Acdo. en Otros. Núm. Exp. 463/2024 Providencias Precautorias.

Secreto. Ejecutivo Mercantil Oral Mercantil C. Se Precisa. 1 Acdo. Núm. Exp. 791/2024.

Secreto. Ejecutivo Mercantil C. Sicor. 1 Acdo. Núm. Exp. 873/2024.

Secreto. Ejecutivo Mercantil C. Autorización. 1 Acdo. Núm. Exp. 889/2024.

Secreto. Ejecutivo Mercantil Oral Mercantil B-Prevención. 1 Acdo. Núm. Exp. 967/2024.

Sistema de Crédito Automotriz S.A. de C.V. vs. García López Federico Paul y Otros. Oral Mercantil C. Oficio Recordatorio. 1 Acdo. Núm. Exp. 555/2016.

Unirenta Arrendamientos S.A. de C.V. vs. Química Farmacéutica Esteroidal S.A. de C.V. y Mateos Arenas Marciano. Ejecutivo Mercantil C. Inc. de Liquidación. 1 Acdo. Núm. Exp. 249/2024.

Vega Rodríguez Raquel vs. Axxa Assistance México, S.A. de C.V. Oral Civil C. Minuta. 1 Acdo. Núm. Exp. 366/2024.

NO PUBLICADOS

Amtrad Traducción, Interpretación y Servicios Relacionados, S. C vs. Congresos, Incentivos y Convenciones Mundiales, S.A. de C.V. Oral Mercantil B-Prevención. 1 Acdo. Núm. Exp. 953/2024.

Fachadas y Sistemas Globales S de R.L. de C.V. vs. Banco Nacional de México Sa Integrante del Grupo Financiero Banamex. Oral Mercantil B-Contestación de Demanda. 1 Acdo. Núm. Exp. 689/2024.

Orozco Hernández María del Carmen vs. Construcciones Ameyalli S.A. de C.V. Oral Mercantil B-Prevención. 1 Acdo. Núm. Exp. 983/2024.

Salas Martínez José Eduardo vs. Estrada Ayala Melissa. Juris. Voluntaria Mercantil C. Desistimiento Juris. Vol. 1 Acdo. Núm. Exp. 577/2023.

Secreto. Ejecutivo Mercantil B-Prevención. 1 Acdo. Núm. Exp. 949/2024.

Secreto. Ejecutivo Mercantil B-Prevención. 1 Acdo. Núm. Exp. 951/2024.

Secreto. Ejecutivo Mercantil B-Prevención. 1 Acdo. Núm. Exp. 961/2024.

SOLO CONSULTA
SOLO CONSULTA
SOLO CONSULTA

SENTENCIA DEFINITIVA DEL 9 DE DICIEMBRE DEL 2024
Mejía Aguilar Edgar vs. Ayala Silva Gilberto Williams. Oral Civil B-Sent. Def. 1 Núm. Exp. 129/2024

EL SECRETARIO DE ACUERDOS
LIC. ELOY CANTERA MONTIEL

SECRETARÍA "C"
SIN PUBLICACIÓN

DÉCIMO QUINTO DE LO CIVIL DE PROCESO ORAL Y DE TUTELA DE DERECHOS HUMANOS DE LA CIUDAD DE MÉXICO

SECRETARÍA "A"
ACUERDOS DEL 9 DE DICIEMBRE DEL 2024

Banco Santander México, S.A., Institución de Banca Múltiple, Grupo Financiero Santander México y Tsolaskis Vázquez Óscar Alexandros. Oral Mercantil Diverso Proveido. 2 Acdos. en Expedientillo. Núm. Exp. 381/2024.
Ckd Activos 8 S.A. Promotora de Inversión de C.V. vs. Sánchez Gómez Iram. Juris. Voluntaria Mercantil Nuevo Electrónico. 1 Acdo. Núm. Exp. 991/2024.
Condominio Labna A.C. vs. BBVA Seguros México S.A. de C.V. Grupo Financiero BBVA México. Oral Mercantil Ratifica Convenio. 1 Acdo. Núm. Exp. 814/2024.
Flores Duarte América Yareth vs. Figueroa García Yolanda. Proforma Oralidad Civil Vista Oficio. 1 Acdo. Núm. Exp. 344/2021.
Islas Fonseca Berta vs. Cortés Uscanga Rivera y Asociados S.A. de C.V. Resc. de Contrato Oralidad Civil Ordena Ced. 1 Acdo. Núm. Exp. 594/2023.
Koloffon Eureka, S.A. de C.V. vs. Gutiérrez Ruíz Lucinda. Oral Mercantil Susp. Definitiva. 1 Acdo. en Amparo. Núm. Exp. 584/2024 Indirecto Lucinda.
Ride Marketing Digital Sociedad Anónima de Capital Variable vs. Impulsora de Negocios y Tecnología Sociedad Anónima Promotora de Inversión de Capital Variable. Oral Mercantil Fijada la Litis. 1 Acdo. Núm. Exp. 327/2024.
Secreto. Providencias Precautorias Oral Mercantil Disposición de Oficios. 1 Acdo. Núm. Exp. 221/2024.
Secreto. Ejecutivo Mercantil Disposición de Oficios. 1 Acdo. Núm. Exp. 641/2024.
Secreto. Ejecutivo Mercantil Disposición de Exhorto. 2 Acdos. Núm. Exp. 837/2024.
NO PUBLICADOS
Secreto. Ejecutivo Mercantil Deberá Exhibir Original. 1 Acdo. Núm. Exp. 740/2024.
Vidal Acosta María Vianey vs. Miramón de la Rosa Eneas I y de la Rosa Valgañon de Miramón María Ángela y Miramón Vargas Ildefonso y Director del Registro Público de la Propiedad y del Comercio de la Ciudad de México. Prescrip. Positiva Oralidad Civil no Publ. del 06 del 12 del 2024. 1 Acdo. Núm. Exp. 637/2023.

LA SECRETARIA DE ACUERDOS
LIC. ARGELIA ÁLVAREZ ROCHA

SECRETARÍA "B"
ACUERDOS DEL 9 DE DICIEMBRE DEL 2024

BBVA México, Sociedad Anónima, Institución de Banca Múltiple, Grupo Financiero BBVA México vs. Shinempacks Sociedad de Responsabilidad Limitada de Capital Variable y Cos Lagunes Mauricio. Oral Mercantil Exh. Sin Dilingenciar. 1 Acdo. Núm. Exp. 72/2024.
Caja de Previsión de la Policía Preventiva de la Ciudad de México vs. González Gaviño Hugo Roberto. Oral Civil Vista Oficio. 1 Acdo. Núm. Exp. 448/2024.
Caja de Previsión de la Policía Preventiva de la Ciudad de México vs. Mendoza Alarcón Gerardo. Oral Civil Ced Sin Diligenciar. 1 Acdo. Núm. Exp. 578/2024.
Flores y Plantas de Calidad Sapi de C.V. vs. Pérez Herrera Adrián. Ejecutivo Mercantil Oral Oralidad Mercantil Causo Ejecutoria. 2 Acdos. en Amparo. Núm. Exp. 280/2023.
Muro Sandoval Alberto Reig vs. Autobuses de Occidente S.A. de C.V. Oral Civil Vista. 1 Acdo. Núm. Exp. 322/2024.
Muñoz Sánchez Heber Josué vs. Grupo Servicon S.A. de C.V. Otros Oralidad Mercantil Copia Cert. 1 Acdo. Núm. Exp. 15/2023.
Rodríguez López Blanca Estela vs. Jaime Gaona Israel. Ejecutivo Mercantil Disposición de Oficio 2299 Rppc. 1 Acdo. Núm. Exp. 415/2024.
Romero Esther Solorio vs. Marcial Bautista Octavio vs. Fondo de la Vivienda del Instituto de Seguridad y Servicios Sociales de Los Trabajadores del Estado (Fovissste). Resc. de Contrato Oralidad Civil Exhibe Billete. 1 Acdo. Núm. Exp. 332/2021.
Salomón Pineda Grizel Ariadne vs. Scotiabank Inverlat Sa Institución de Banca Múltiple Grupo Financiero Scotiabank Inverlat. Oral Mercantil Agregar Acta. 1 Acdo. Núm. Exp. 172/2024.
Secreto. Ejecutivo Mercantil Oral Oralidad Mercantil Actualizar Exhorto. 1 Acdo. Núm. Exp. 188/2023.
Secreto. Ejecutivo Mercantil Disposición de Exh. 2341. 1 Acdo. Núm. Exp. 582/2024.
Secreto. Oral Mercantil Ced Sin Diligenciar. 3 Acdos. Núm. Exp. 622/2024.
Secreto. Ejecutivo Mercantil Cedula Diligenciada. 2 Acdos. Núm. Exp. 853/2024.
Secreto. Ejecutivo Mercantil Disposición de Exhorto. 1 Acdo. Núm. Exp. 892/2024.
Secreto. Ejecutivo Mercantil Disposición de Exhorto. 1 Acdo. Núm. Exp. 912/2024.
Secreto. Juris. Voluntaria Mercantil Prevención. 1 Acdo. Núm. Exp. 942/2024.
Secreto. Oral Civil Prevención. 1 Acdo. Núm. Exp. 972/2024.
Secreto. Providencias Precautorias Mercantil Nuevo Electrónico. 1 Acdo. Núm. Exp. 995/2024.
Valencia González Carlota Elia vs. Planeación Patrimonial S.A. de C.V. Oral Civil Ced Sin Dilig. Vista. 1 Acdo. Núm. Exp. 875/2024.

LA SECRETARIA DE ACUERDOS
LIC. SANDRA ITZEL ZARATE

SECRETARÍA "C"
ACUERDOS DEL 9 DE DICIEMBRE DEL 2024

Ceseña Angulo Hugo Horacio vs. Orea Elías Miguel Ángel y Integradora Labor y Transporte S.A. de C.V. Cump. de Contrato Oralidad Mercantil Amparoomovio por Integradoralabor y Transporte. 1 Acdo. en Amparo. Núm. Exp. 456/2023.
Favela Bustillo Viviana, Favela Bustillo Tania y Favela Bustillo Rodrigo vs. Paula Fernández Sepúlveda. Oral Civil Desechamiento. 1 Acdo. Núm. Exp. 417/2016.
González Hurtado Luis vs. Tenorio Álvarez María Guadalupe y Tenorio Álvarez Ignacio y Tenorio Álvarez Beatriz y Tenorio Álvarez Yolanda y Tenorio Álvarez María Josefina y Trujillo Álvarez María del Carmen y Trujillo Álvarez Rocío Enriqueta. Cump. de Contrato Oralidad Civil Vista. 1 Acdo. Núm. Exp. 516/2023.
Hernández Luna José Arturo vs. González Pérez Miguel Ángel. Oral Mercantil Prevención. 1 Acdo. Núm. Exp. 983/2024.
Jiménez Corchado Mario vs. BBVA Seguros México S.A. de C.V. Grupo Financiero BBVA México. Oral Mercantil Amparo. 1 Acdo. en Amparo. Núm. Exp. 313/2024 Directo de Seguros BBVA.
Mendoza Loera Manuel de Jesús vs. Mendoza Morales Andrea y y-o. Diana Mendoza Morales. Oral Civil Prevención. 1 Acdo. Núm. Exp. 979/2024.
Secreto. Ejecutivo Mercantil Oral Mercantil Cedula Debidamente Diligenciada. 1 Acdo. Núm. Exp. 300/2022.
Secreto. Ejecutivo Mercantil Notificar Providencias Precautorias. 1 Acdo. Núm. Exp. 353/2024.
Secreto. Ejecutivo Mercantil 1 Acdo. en Exhorto. Núm. Exp. 889/2024.
Secreto. Providencias Precautorias Mercantil Prevención. 1 Acdo. Núm. Exp. 990/2024.
Secreto. Ejecutivo Mercantil Prevención. 1 Acdo. Núm. Exp. 993/2024.
SENTENCIA INTERLOCUTORIA NO PUBLICADA
Valencia del Toro Professionals S.C. y Investigación Farmacéutica S.A. de C.V. vs. Reed López Georgina Edith y Distribuidora Imagen y Salud Integral S.A. de C.V. Otros Oralidad Mercantil Interl. 1 Núm. Exp. 139/2023

LA SECRETARIA DE ACUERDOS
LIC. CLAUDIA MERA ROSAS

SOLO CONSULTA
SOLO CONSULTA
SOLO CONSULTA

DÉCIMO SEXTO DE LO CIVIL DE PROCESO ORAL Y DE TUTELA DE DERECHOS HUMANOS DE LA CDMX

SECRETARÍA "A"
ACUERDOS DEL 9 DE DICIEMBRE DEL 2024

Amaro Pérez Eunice vs. Rivera García de Smith Eva y Rivera García Mercedes y Rivera García Vda. de Guzmán Alicia y Guzmán Rivera David y Poumian Marín de Ahumada Clara Mercedes y Registro Público de la Propiedad y del Comercio de la Ciudad de México. Oral Civil 1 Acdo. Núm. Exp. 612/2023.
Autofinanciamiento México, S.A. de C.V. vs. María del Refugio Cervantes Fernández y Otros. Oral Mercantil 1 Acdo. en Expedientillo. Núm. Exp. 730/2014 Expdllo. 2.
Autofinanciamiento México, S.A. de C.V. vs. Mariano Vázquez Jiménez, Ruíz López Victoriana y López López Alejandro. Oral Mercantil 1 Acdo. en Expedientillo. Núm. Exp. 806/2017.
Banco Azteca Sa Institución de Banca Múltiple Dirección Fiduciaria en su Carácter de Fiduciario del Fideicomiso F1126 vs. Escriba Castillejos Marisol de Jesús. Oral Mercantil 1 Acdo. Núm. Exp. 91/2024.
Banco Santander México Sa Institución de Banca Múltiple Grupo Financiero Santander México vs. Servicios Marktech México S.A. de C.V. y Obregón Palomares Mariana y Palomino Buch Carlos Javier. Oral Mercantil 1 Acdo. Núm. Exp. 470/2023.
Beaujean Palomino María Elena vs. Inmovent México Soluciones Patrimoniales, S.A. de C.V. Providencias Precautorias Mercantil 1 Acdo. Núm. Exp. 190/2024.
Bid Supply Chain S.A. de C.V. vs. Floher de Querétaro S.A. de C.V. y Flores Silva Enrique y Flores Ramírez Enrique. Ejecutivo Mercantil 1 Acdo. Núm. Exp. 762/2024.
Corporativo Laudex Sapi de C.V. Sofom Enr vs. Gómez Peña Emilio Samuel y Alan Melgarejo Jeffrey Eduardo. Oral Mercantil 1 Acdo. Núm. Exp. 80/2023.
Galavis Endora Alejandra vs. Grupo Nacional Provincial Sab. Oral Mercantil 1 Acdo. Núm. Exp. 901/2024.
Instituto del Fondo Nacional de la Vivienda para los Trabajadores (Infonavit) vs. Díaz Díaz Guillermo. Oral Civil 1 Acdo. Núm. Exp. 60/2019.
López Meza María Patricia vs. Valdez Anaya Luis Enrique. Ejecutivo Mercantil 2 Acdos. Núm. Exp. 512/2024.
Muñoz Contreras Elvira vs. BBVA Bancomer Sa Institución de Banca Múltiple Grupo Financiero BBVA Bancomer. Oral Mercantil 1 Acdo. en Cuaderno_Amparo_Dem. Núm. Exp. 32/2024 Amparo Directo.
Las Quekas Factory S.A. de C.V. vs. Santelices Vázquez Eduardo y Reyes Hernández María Lilia. Oral Mercantil 1 Acdo. Núm. Exp. 161/2024.

LA SECRETARIA DE ACUERDOS
LIC. TANIA GARCÍA ORTÍZ

SECRETARÍA "B"
ACUERDOS DEL 9 DE DICIEMBRE DEL 2024

Banco Santander México Sa Institución de Banca Múltiple Grupo Financiero Santander México vs. Entorno Corporativo y Empresarial S.C. y García Hidalgo Eduardo Enrique. Ejecutivo Mercantil Oral Mercantil 2 Acdos. en Incidente. Núm. Exp. 765/2024 Inc. de Providencias Precaotorias.
Caja de Previsión de la Policía Preventiva de la Ciudad de México vs. Meneses Joachin Denice Anel. Oral Civil 1 Acdo. Núm. Exp. 993/2024.
Cal y Mayor y Asociados S.C. vs. Servicios de Ingeniería para la Construcción Jayma S.A. de C.V. y Aguirre Hernández José. Oral Civil 1 Acdo. Núm. Exp. 925/2024.
Concretos Soconusco S.A. de C.V. vs. Península Maquinaria y Equipo Pesado S.A. de C.V. Oral Mercantil 1 Acdo. Núm. Exp. 485/2024.
Corporativo Laudex Sapi de C.V. Sofom Enr vs. Peñaloza Mondragón Ángel David y García Moreno Jonathan. Oral Mercantil 1 Acdo. Núm. Exp. 224/2024.
Crédito Único, S.A. de C.V., S. O. F. O. M., E. N. R vs. De León Martínez Gabriel Ale y Gómez Molina Monserrat. Providencias Precautorias Mercantil 1 Acdo. Núm. Exp. 856/2024.
Domínguez Lara Julián Darío vs. Quintero López Virginia. Oral Civil Acta de Aud. de Juicio. 1 Acdo. Núm. Exp. 384/2024.
Dr. Gaming Technology Sapi de C.V. vs. Ramos y Fusther de Flota José Luis. Oral Civil 1 Acdo. en Expedientillo. Núm. Exp. 344/2023.
Guillén Valencia Miguel de Jesús vs. Canal Ibaroha, S.A. de C.V. Exh. Mercantil 1 Acdo. en Exhorto. Núm. Exp. 965/2024.
Impulso Comercial Nacional S.A. de C.V. vs. Smfe Empaques Sas de C.V. y Sánchez Mondragón Eliabeth. Ejecutivo Mercantil 1 Acdo. Núm. Exp. 844/2024.
Martínez Pacheco Capri Teresita de Jesús vs. Flores Hernández Simona. Oral Civil 1 Acdo. Núm. Exp. 843/2024.
Maruri Morales Ana María vs. Computadoras Integradas S.A. de C.V. Oral Civil 1 Acdo. Núm. Exp. 603/2023.
Montepio Luz Saviñon Iap vs. López Benítez Blanca Lizbeth. Oral Mercantil 1 Acdo. Núm. Exp. 73/2023.
Moreno Villanueva Adrián y Ávila Calderón Julieta vs. Geo D.F. S.A. de C.V. Oral Civil 1 Acdo. Núm. Exp. 123/2022.
Ortiz Pérez Gustavo vs. Grupo Marzuz S.A. de C.V. Oral Civil 1 Acdo. Núm. Exp. 24/2024.
Reynoso Moreno Karla Pamela. Oral Civil 1 Acdo. Núm. Exp. 956/2024.
Rodríguez Desentis Fernando vs. Lar Trading Services S de R.L. de C.V. y Banco Monex Sa Instittución de Banca Múltiple, Monex Grupo Financiero. Oral Mercantil 1 Acdo. Núm. Exp. 85/2023.
Secreto. Ejecutivo Mercantil 1 Acdo. Núm. Exp. 743/2024.
Secreto. Ejecutivo Mercantil 1 Acdo. Núm. Exp. 955/2024.
Toledano Urzua Emmanuel vs. Valdés Rivas Ángel. Oral Mercantil 1 Acdo. Núm. Exp. 994/2024.

SENTENCIA DEFINITIVA DEL 9 DE DICIEMBRE DEL 2024

Domínguez Lara Julián Darío vs. Quintero López Virginia. Oral Civil Sent. Def. 1 Núm. Exp. 384/2024

LA SECRETARIA DE ACUERDOS
LIC. TANIA GARCÍA ORTÍZ

SECRETARÍA "C"
ACUERDOS DEL 9 DE DICIEMBRE DEL 2024

Banco Nacional de México Sa Integrante del Grupo Financiero Banamex vs. Sergio Germán. Especial Hipotecario Civil 1 Acdo. Núm. Exp. 989/2024.
Banco Santander México Sa Institución de Banca Múltiple Grupo Financiero Santander México vs. Martínez Carrillo José Miguel. Ejecutivo Mercantil 1 Acdo. en Incidente. Núm. Exp. 469/2024 Providencias Precautorias 2.
Beaujean Palomino María Elena vs. Inmovent México Soluciones Patrimoniales S.A. de C.V. y Arellano Benito Paulino y López Gómez Fabio. Oral Mercantil 1 Acdo. Núm. Exp. 387/2024.
Caballero Espejo Martha vs. Herrera Maldonado Arturo. Oral Civil 1 Acdo. Núm. Exp. 329/2024.
Casados Morales René vs. Metlife México S.A. Oral Mercantil 1 Acdo. Núm. Exp. 388/2024.
Desarrollos y Aplicaciones Mjd, S.A. de C.V. vs. Kanan Proyectos, S.A. P. I. de C.V. y Sánchez Chiñas Edwin Omar. Ejecutivo Mercantil 1 Acdo. Núm. Exp. 437/2024.
Domínguez Aguirre Martín vs. Ana Ma. López Sánchez También Conocida como Ana María López Sánchez su Sucesión por José Soto y López. Oral Civil 1 Acdo. Núm. Exp. 946/2018.
Energeticos Fusión S.A. de C.V. vs. Térmico Syma S.A. de C.V. y Castillo Escutia José Ramón. Ejecutivo Mercantil 1 Acdo. Núm. Exp. 278/2024.
Hernández Ortiz Juan vs. Román Jesús Estrada Maldonado. Oral Civil 1 Acdo. Núm. Exp. 787/2014.
Moctezuma López Carlos vs. Seguros Inbursa, S.A. Grupo Financiero Inbursa. Exh. Mercantil 1 Acdo. en Exhorto. Núm. Exp. 967/2024.
Prudencio Chafino Garrido vs. Autofinanciamiento Automotriz S.A. de C.V. Oral Mercantil 1 Acdo. Núm. Exp. 988/2024.
Rosete Gómez Jhonatan vs. Inmobiliaria Tac del Norte Sociedad Anónima de Capital Variable y Otra. Exhortos Civil 1 Acdo. en Exhorto. Núm. Exp. 977/2024.
Secreto. Ejecutivo Mercantil Oral Mercantil 1 Acdo. Núm. Exp. 207/2023.
Secreto. Ejecutivo Mercantil 1 Acdo. Núm. Exp. 278/2024.
Secreto. Providencias Precautorias Mercantil 1 Acdo. Núm. Exp. 38/2024.
Secreto. Ejecutivo Mercantil 1 Acdo. en Cuadernillo. Núm. Exp. 809/2024 Cuad. de Providencias Precaotorias.

SOLO CONSULTA
SOLO CONSULTA
SOLO CONSULTA

Secreto. Ejecutivo Mercantil 1 Acdo. en Cuadernillo. Núm. Exp. 909/2024 Cuad. de Providencias Precaotorias.
Sindicato Nacional de Controladores de Transito Aéreo vs. Campilla Gómez Raúl Gumesindo y Grupo Inmobiliario Barphill S.A. de C.V. Oral Civil 1 Acdo. Núm. Exp. 999/2024.
Zacarías Farah Juan Carlos vs. Smx Finacial Sapi de C.V. Sofom Enr. Ejecutivo Mercantil 1 Acdo. Núm. Exp. 947/2024.
AUDIENCIA
Estrada Nava José Luis vs. Seguros Banorte S.A. de C.V. Grupo Financiero Banorte. Oral Civil. 1 Audiencia. Núm. Exp. 287/2024.
SENTENCIA INTERLOCUTORIA
Monto Fácil Sociedad Anónima Promotora de Inversión de Capital Variable Sociedad Financiera de Objeto Múltiple Entidad No Regulada y También Conocida como Monto Fácil Sapi de C.V. Sofom Enr vs. De la Cruz Juárez Nidia. Ejecutivo Mercantil Sent. Interl. 1 Núm. Exp. 507/2024
SENTENCIA DEFINITIVA DEL 9 DE DICIEMBRE DEL 2024
Estrada Nava José Luis vs. Seguros Banorte S.A. de C.V. Grupo Financiero Banorte. Oral Civil Sent. Def. 1 Núm. Exp. 287/2024

LA SECRETARIA DE ACUERDOS
LIC. MABEL RÍOS RICOY

DÉCIMO SÉPTIMO DE LO CIVIL DE PROCESO ORAL

SECRETARÍA "A"
ACUERDOS DEL 9 DE DICIEMBRE DEL 2024

Automotriz Nihon S.A. de C.V. vs. Tres 60 Ingenieros S.A. de C.V. Otros Oralidad Mercantil 1 Acdo. en Exhorto. Núm. Exp. 874/2024.
González Reyes Ana Lilia. No Definido No Definido 2 Acdos. en Amparo. Núm. Exp. 317/2024 Amparo Indirecto Promov. por Ana Lilia González Reyes 872/2024 VI.
Grupo Mlr Servicios Creativos y de Comunicación Integral, S. C vs. Grupo Viajaclick, S.A. P. I. de C.V. Oral Mercantil 1 Acdo. Núm. Exp. 227/2023.
Macuixtle Chipahua Martha vs. BBVA Seguros México S.A. de C.V. Grupo Financiero BBVA México. Otros Oralidad Mercantil 1 Acdo. en Exhorto. Núm. Exp. 891/2024.
Pérez Colín José vs. Mendiola Peralta Erick y Cervantes Mendoza Angélica. Resc. de Contrato Oralidad Mercantil 1 Acdo. Núm. Exp. 10/2024.
Secreto. Ejecutivo Mercantil Oral Mercantil 1 Acdo. Núm. Exp. 10/2023.
Secreto. Ejecutivo Mercantil Oral Mercantil 1 Acdo. Núm. Exp. 67/2024.
Secreto. Providencias Precautorias Oral Mercantil 1 Acdo. en Incidente. Núm. Exp. 67/2024 Providencias Precautorias Bis.
Secreto. Ejecutivo Mercantil 1 Acdo. Núm. Exp. 877/2024.
Secreto. Providencias Precautorias Mercantil 1 Acdo. Núm. Exp. 994/2024.
Secreto. Ejecutivo Mercantil 1 Acdo. Núm. Exp. 997/2024.
Víctor Hugo Quiñones Zanella vs. José Luis Campos Gómez. Providencias Precautorias Mercantil 1 Acdo. en Amparo. Núm. Exp. 21/2024 Amparo Indirecto Promov. por Víctor Hugo Quiñones Zanella 1054/2024.
SENTENCIA INTERLOCUTORIA
Huicochea Flores Maura vs. Banco Nacional de México Sa Integrante del Grupo Financiero Banamex. Oral Mercantil Sent. Interl. 1 Núm. Exp. 514/2023

LA SECRETARIA DE ACUERDOS
LIC. VALERIA LORENA JUÁREZ CALVO

SECRETARÍA "B"
ACUERDOS DEL 9 DE DICIEMBRE DEL 2024

Banco Multiva Sa Institución de Banca Múltiple Grupo Financiero Multiva vs. Tecno Productos Ocampos S.A. de C.V. y Romero Bautista Leticia y Ocampo Cruz Francisco Javier. Ejecutivo Mercantil Oral Mercantil Respuesta Juzgado Décimo de Distrito. 2 Acdos. Núm. Exp. 550/2019 Tomo II.
Caja de Previsión de la Policía Preventiva de la Ciudad de México vs. Blancas Jorge Iván. Otros Oralidad Civil Respuesta Issste. 3 Acdos. Núm. Exp. 255/2024.
Fauvet Nájera María Isabel vs. Seguros Banorte, S.A. de C.V., Grupo Financiero Banorte, como Fusionante de Aseguradora Interacciones, S.A. de C.V., Grupo Financiero Interacciones, como Fusionada. Oral Mercantil Razon Actuarial. 1 Acdo. Núm. Exp. 615/2016 Tomo II.
Herbalife Worldwide Events Llc vs. Meeting Planners International S.A. de C.V. Providencias Precautorias Oral Mercantil Se Remite Billete. 1 Acdo. Núm. Exp. 765/2024 Acumulación Al 575/2023.
Kone México S.A. de C.V. vs. Caabsa Infraestructura S.A. de C.V. y Secretaria de Cultura de la Ciudad de México. Otros Oralidad Mercantil 1 Acdo. Núm. Exp. 998/2024.
Limones Xicoténcatl Abel vs. Hdi Seguros S.A. de C.V. y Cetelem S.A. de C.V. Sociedad Financiera de Objeto Múltiple Entidad Regulada. Otros Oralidad Mercantil Autorización. 1 Acdo. Núm. Exp. 598/2024.
Pérez Ceballos Silvia Esther vs. Grupo Nacional Provincial Sab. Otros Oralidad Mercantil Se Informa. 1 Acdo. en Amparo. Núm. Exp. 118/2024 Directo Promov. por Grupo Nacional Provincial Sab.
Portafolio de Negocios, S.A. de C.V. Sociedad Financiera de Objeto Múltiple E. R vs. Transportes y Servicios Roca de Juárez, S. de R. L. de C.V. Providencias Precautorias Oral Mercantil Admite. 1 Acdo. Núm. Exp. 968/2024.
Rojano Pazzi María Alejandra vs. Mig Investment Sapi de C.V. Otros Oralidad Mercantil No Acuerda. 1 Acdo. Núm. Exp. 705/2024.
Sampol Ingeniería y Obras México S.A. de C.V. vs. Promotora Amaneceres del Caribe 1, S. de R. L. de C.V. y Armar Cabo, S.A. de C.V. Oral Mercantil Se Informa. 1 Acdo. en Cuaderno_Amparo_Dem. Núm. Exp. 312/2020.
Secreto. Ejecutivo Mercantil Oral Oralidad Mercantil Respuesta Cnbv. 1 Acdo. en Incidente. Núm. Exp. 122/2023.
Secreto. Ejecutivo Mercantil Oral Mercantil Ratifique. 1 Acdo. Núm. Exp. 512/2023.
Tv Azteca Sab de C.V. vs. Tatz S.A. de C.V. y Novirsa S.A. de C.V. Medios Preparatorios Civil Respuesta Sec Economia. 1 Acdo. Núm. Exp. 502/2023.
AUDIENCIA
Rendón Sánchez Edson Yair vs. Axa Seguros S.A. de C.V. Acta de Aud. de Juic. Otros Oralidad Mercantil. 1 Audiencia. Núm. Exp. 500/2024.
SENTENCIA DEFINITIVA DEL 9 DE DICIEMBRE DEL 2024
Rendón Sánchez Edson Yair vs. Axa Seguros S.A. de C.V. Otros Oralidad Mercantil Sent. Def. 1 Núm. Exp. 500/2024

LA SECRETARIA DE ACUERDOS
LIC. IVETTE MIRIAM VILLEGAS ÁNGELES

SECRETARÍA "C"
ACUERDOS DEL 9 DE DICIEMBRE DEL 2024

Caja de Previsión de la Policía Preventiva de la Ciudad de México vs. González Hernández Alberto. Otros Oralidad Civil 1 Acdo. Núm. Exp. 230/2024.
Corporativo Ocol S.A. de C.V. vs. Corporación Operadora Alimentaria S.A. de C.V. Otros Oralidad Mercantil 1 Acdo. en Amparo. Núm. Exp. 153/2022 Directo Promov. por Alimentos Cinteotl México S. de R. L. de C.V.
Distribuidora Quimica Mexicana Sociedad Anónima de Capital Variable vs. su Grafic Internacional. Oral Mercantil 1 Acdo. Núm. Exp. 916/2024.
Du Papier Distribuidora Papelera, S.A. de C.V. vs. Casa Plarre, S.A. de C.V. Medios Preparatorios Oral Mercantil 1 Acdo. Núm. Exp. 996/2024.
Secreto. Providencias Precautorias Oral Mercantil 2 Acdos. Núm. Exp. 523/2024.
Secreto. Ejecutivo Mercantil 1 Acdo. Núm. Exp. 573/2024.
Secreto. Ejecutivo Mercantil 1 Acdo. Núm. Exp. 756/2024.
Secreto. Ejecutivo Mercantil 1 Acdo. Núm. Exp. 860/2024.
Secreto. Ejecutivo Mercantil 1 Acdo. Núm. Exp. 993/2024.
Tello Padilla Laura Berta y Vargas Tello Ángel Daniel y Vargas Tello Osvaldo Karim y Vargas Tello Johann Christian vs. Metlife México, S.A. Oral Mercantil 1 Acdo. Núm. Exp. 763/2022.
Unindustrias Sociedad Anónima de Capital Variable vs. Metro Solaris México S.A. de C.V. Oral Mercantil 1 Acdo. Núm. Exp. 659/2024.

SOLO CONSULTA

SENTENCIA DEFINITIVA DEL 9 DE DICIEMBRE DEL 2024
Sofom Inbursa S.A. de C.V. Sofom Er Grupo Financiero Inbursa vs. Rodríguez Zamora Héctor Alberto. Ejecutivo Mercantil 1 Núm. Exp. 576/2024

LA SECRETARIA DE ACUERDOS
LIC. IVETTE MIRIAM VILLEGAS ÁNGELES

DÉCIMO OCTAVO DE LO CIVIL DE PROCESO ORAL

SECRETARÍA "A"
ACUERDOS DEL 9 DE DICIEMBRE DEL 2024

BBVA México, Sociedad Anónima, Institución de Banca Múltiple, Grupo Financiero BBVA México vs. Corportavito Almaba S.A. de C.V. y Almazán Villaseñor Lizett. Providencias Precautorias Civil 1 Acdo. en Cuaderno_Amparo_Dem. Núm. Exp. 217/2024 816/2024.
Flores Marcial Manuela vs. Flores López Portillo María Elena su Sucesión y Mancilla Flores María del Pilar y Mancilla Flores Dulce María Olivia y Mancilla Flores Genoveva Agustina y Mancilla Flores María del Socorro y Mancilla Flores Victr Manuel. Oral Civil 1 Acdo. Núm. Exp. 954/2024.
Secreto. Ejecutivo Mercantil Oral Oralidad Mercantil 1 Acdo. Núm. Exp. 21/2021 Tomo II.
Secreto. Ejecutivo Mercantil 1 Acdo. Núm. Exp. 871/2024.
Secreto. Ejecutivo Mercantil 1 Acdo. Núm. Exp. 897/2024.
Secreto. Medios Preparatorios Mercantil 1 Acdo. Núm. Exp. 901/2024.
Secreto. Ejecutivo Mercantil 1 Acdo. Núm. Exp. 911/2024.
Secreto. Ejecutivo Mercantil Oral Mercantil 2 Acdos. Núm. Exp. 934/2024.
Secreto. Ejecutivo Mercantil Oral Mercantil 1 Acdo. Núm. Exp. 937/2024.
Secreto. Ejecutivo Mercantil 1 Acdo. Núm. Exp. 947/2024.
Secreto. Ejecutivo Mercantil 1 Acdo. Núm. Exp. 951/2024.
Secreto. Ejecutivo Mercantil 1 Acdo. Núm. Exp. 957/2024.
Secreto. Ejecutivo Mercantil 1 Acdo. Núm. Exp. 971/2024.
Secreto. Ejecutivo Mercantil 1 Acdo. Núm. Exp. 987/2024.
Televisa S.A. de C.V. vs. Chivas de Corazón S.A. de C.V. Oral Mercantil 1 Acdo. en Amparo. Núm. Exp. 1763/2024 Amparo Indirecto Sin Antecedentes.
NO PUBLICADO
Quintero Vázquez Ruth vs. Finastrategy Mx Sapi de C.V. y Trans Unión de México Sa Sic. Oral Mercantil 1 Acdo. Núm. Exp. 924/2024.
SENTENCIA INTERLOCUTORIA NO PUBLICADA
Totalenergies Marketing México S.A. de C.V. vs. Estación de Servicio 0156 S.A. de C.V. Oral Mercantil 1 Núm. Exp. 740/2022

LA SECRETARIA DE ACUERDOS POR MISTERIO DE LEY
LIC. NELLY EDITH MATADAMAS CASTILLO

SECRETARÍA "B"
ACUERDOS DEL 9 DE DICIEMBRE DEL 2024

Autofinanciamiento México, S.A. de C.V. vs. González Muñoz Alma Rosa y Muñoz Meza María Elena, Quien Se Hace Llamar Muñoz Meza Ma. Elena. Oral Mercantil 1 Acdo. en Expedientillo. Núm. Exp. 760/2018.
BBVA México, S.A., Institución de Banca Múltiple, Grupo Financiero BBVA México vs. Salgado Cortés Jorge Alberto. Ejecutivo Mercantil Oral Mercantil 1 Acdo. en Expedientillo. Núm. Exp. 342/2023 Bis 1.
Pérez Fuentes Jorge Humberto su Sucesión vs. Pérez Fuentes Daniel su Sucesión y Pérez Fuentes Sara. Oral Civil 1 Acdo. Núm. Exp. 932/2024.
Portafolio de Negocios S.A. de C.V. Sofom Er vs. Corporativo Piari S.A. de C.V. y de Jesús Campuzano Marco Antonio y Martínez Rico Blanca Estela y Pineda y Vélez Alejandra Hilda y También Conocida como Alejandra Hilda Pineda Vélez y Arias Pineda Sergio Iván. Providencias Precautorias Mercantil 1 Acdo. Núm. Exp. 672/2022 Tomo II.
Ramírez Hernández Francisca Lucina vs. Rodríguez Rodríguez Alejandra. Oral Civil Envío Of. 1 Acdo. Núm. Exp. 648/2024.
Rivera Valladares Luis Javier vs. González Mosqueda Alexis Antonio. Oral Civil 1 Acdo. Núm. Exp. 728/2024.
Rojas Jiménez Edgardo vs. Rosas Carrño María Cristina y-o. Ma Cristina Rosas Carreño y Serrano Barrera José Porfirio y Chachaldora Vázquez Juan Carlos. Ejecutivo Mercantil Oral Oralidad Mercantil 1 Acdo. Núm. Exp. 62/2023.
Secreto. Ejecutivo Mercantil Oral Oralidad Mercantil 1 Acdo. en Expedientillo. Núm. Exp. 330/2022.
Secreto. Ejecutivo Mercantil 1 Acdo. Núm. Exp. 798/2024.
Secreto. Providencias Precautorias Civil 1 Acdo. Núm. Exp. 810/2024.
Secreto. Ejecutivo Mercantil Admisión. 1 Acdo. Núm. Exp. 898/2024.
Secreto. Oral Mercantil 1 Acdo. en Otros. Núm. Exp. 968/2024 Medidas Cautelares.
Secreto. Ejecutivo Mercantil 1 Acdo. Núm. Exp. 988/2024.

LA SECRETARIA DE ACUERDOS
LIC. JOSEFINA BECERRIL HERRERA

SECRETARÍA "C"
ACUERDOS DEL 9 DE DICIEMBRE DEL 2024

Bio Simex S.A. de C.V. vs. Reyes Ramírez José Antonio. Oral Mercantil 1 Acdo. Núm. Exp. 983/2024.
Contreras Arroyo Adriana Margarita vs. De la Serna Colín Héctor y También Conocido como Héctor José María de la Serna Colín. Oral Civil 1 Acdo. Núm. Exp. 449/2024.
López Levy María vs. Tarjetas Banamex S.A. de C.V. Sofom Er Integrante del Grupo Financiero Banamex y Trans Unión de México Sa Sic. Oral Mercantil 1 Acdo. Núm. Exp. 760/2024.
Molinera la Espiga, S.A. de C.V. vs. Abarrotes la Comercial, S.A. de C.V. Oral Mercantil 1 Acdo. Núm. Exp. 933/2024.
Secreto. Ejecutivo Mercantil 1 Acdo. Núm. Exp. 873/2024.
Secreto. Ejecutivo Mercantil 1 Acdo. Núm. Exp. 889/2024.
Secreto. Ejecutivo Mercantil 1 Acdo. Núm. Exp. 939/2024.
Secreto. Medios Preparatorios Mercantil 1 Acdo. Núm. Exp. 946/2024.
Venegas Rogel Andrés vs. Grupo Nacional Provincial Sab y Zurich Compañía de Seguros Sa y Gm Financial de México S.A. de C.V. Sociedad Financiera de Objeto Múltiple Entidad Regulada vs. General Motors de México S de R.L. de C.V. Oral Mercantil 1 Acdo. en Cuaderno_Amparo_Dem. Núm. Exp. 670/2022 Cuad. de Amp. Directo Promov. por Grupo Nacional Provincial S.A. B.
Venegas Rogel Andrés vs. Grupo Nacional Provincial Sab y Zurich Compañía de Seguros Sa y Gm Financial de México S.A. de C.V. Sociedad Financiera de Objeto Múltiple Entidad Regulada vs. General Motors de México S de R.L. de C.V. Oral Mercantil 1 Acdo. Núm. Exp. 670/2022 Tomo II.
Zamudio Palacios Enrique Takonny vs. Zurich Compañía de Seguros S.A. Oral Mercantil 1 Acdo. Núm. Exp. 989/2024.
NO PUBLICADO
Bio Simex S.A. de C.V. vs. Reyes Ramírez José Antonio. Oral Mercantil 1 Acdo. Núm. Exp. 983/2024.
AUDIENCIA
Domínguez Cerón Juan Francisco vs. Intermediación Inmobiliaria Gutza S.A. de C.V. Acta de Aud. de Juic. Oral Mercantil. 1 Audiencia. Núm. Exp. 543/2024.

LA SECRETARIA DE ACUERDOS
LIC. NELLY EDITH MATADAMAS CASTILLO

DÉCIMO NOVENO DE LO CIVIL DE PROCESO ORAL

SECRETARÍA "A"
ACUERDOS DEL 9 DE DICIEMBRE DEL 2024

Andrade Ortiz Lila y También Conocida como Lila Andrade y-o. Lila Andrade de Ramírez vs. Salcedo Aspuru María del Rocío y También Conocida como María del Rocío Salcedo de Casillas. Oral Civil 1 Acdo. Núm. Exp. 914/2024.
Cabi Isla Mérida S.A. de C.V. vs. Buckhouse Company S.A. de C.V. y Fonseca Briones Juan Pablo. Oral Mercantil 1 Acdo. Núm. Exp. 87/2024.
Corporación Nomi Fin. S.A. de C.V. Sofom Enr vs. Palacios Pimentel Aldo. Oral Mercantil 1 Acdo. Núm. Exp. 541/2024.

SOLO CONSULTA

Félix Ortiz Alejandra vs. Martínez Baca Alberto. Ejecutivo Mercantil Oral Mercantil 1 Acdo. Núm. Exp. 281/2023.
Flores Bautista Rosa vs. Verde Meza Amellali Belén. Oral Civil 1 Acdo. Núm. Exp. 944/2024.
Guerrero Quintanar Enrique vs. Ibarra Gómez Leslie Lizbeth. Oral Civil 1 Acdo. Núm. Exp. 961/2024.
Instituto del Fondo Nacional de la Vivienda para los Trabajadores (Infonavit) vs. Guevara Hernández José Antonio y Razo Martínez Nancy. Oral Civil 1 Acdo. Núm. Exp. 701/2018.
Oviedo Nochebuena Irma vs. Metlife México S.A. de C.V. Oral Mercantil 1 Acdo. Núm. Exp. 857/2024.
Retiz Canseco María del Carmen vs. Metlife México (Seguros). Oral Mercantil 1 Acdo. en Cuaderno_Amparo_Act. Núm. Exp. 707/2023 Contrasent Def. 13-05-2024.
Secreto. Providencias Precautorias Mercantil 1 Acdo. Núm. Exp. 810/2024.
Secreto. Medios Preparatorios Mercantil 1 Acdo. Núm. Exp. 884/2024.
Secreto. Ejecutivo Mercantil 1 Acdo. Núm. Exp. 997/2024.
Segura Copca Ernesto vs. Cardif México Seguros de Vida, S.A. de C.V. y Otros. Oral Mercantil 1 Acdo. Núm. Exp. 151/2018.
AUDIENCIA
Bycosin S.A. de C.V. vs. Serv Internacional S.A. de C.V. Aud. Oral Mercantil. 1 Audiencia. Núm. Exp. 207/2023.

SENTENCIA DEFINITIVA DEL 9 DE DICIEMBRE DEL 2024

Bycosin S.A. de C.V. vs. Serv Internacional S.A. de C.V. Oral Mercantil Sent. Def. 1 Núm. Exp. 207/2023

EL SECRETARIO DE ACUERDOS
LIC. MARCO ANTONIO SOSA MUNIVE

SECRETARÍA "B"
ACUERDOS DEL 9 DE DICIEMBRE DEL 2024

BBVA México, S.A., Institución de Banca Múltiple, Grupo Financiero BBVA México vs. Martínez López Yareli Guadalupe. Oral Mercantil Acuerdo. 1 Acdo. Núm. Exp. 548/2023.
González López Héctor Daniel vs. González Palacios Rosalba y de la Cruz Velázquez Bernardino. Oral Civil Acuerdo. 1 Acdo. Núm. Exp. 492/2024.
Home Consultores S.C. vs. Banco Nacional de México Sa Integrante del Grupo Financiero Banamex. Oral Mercantil Acuerdo. 1 Acdo. Núm. Exp. 765/2024.
Impulsora de Servicios Dica S de R.L. vs. Telecomunicaciones Cycom Intemec Sapi de C.V. Ejecutivo Mercantil Oral Mercantil Acuerdo. 1 Acdo. Núm. Exp. 88/2024.
López Castro Eloísa vs. Seguros Banorte S.A. de C.V. Grupo Financiero Banorte. Oral Mercantil Acuerdo. 1 Acdo. en Cuaderno_Amparo_Dem. Núm. Exp. 515/2024 Conta Sent Def. 14-11-2024.
Macelumm de México Sociedad Anónima de Capital Variable vs. Corporativo Deqsa Sociedad Anónima de Capital Variable. Oral Mercantil Acuerdo. 1 Acdo. Núm. Exp. 412/2024.
Rivera Ramírez Javier vs. Guzmán Ramírez Noé. Oral Mercantil Acuerdo. 1 Acdo. Núm. Exp. 278/2021 Oral Mercantil.
Robles Robles Juan vs. Qualitas Compañía de Seguros, S.A. de C.V. Oral Mercantil Acuerdo. 1 Acdo. en Expedientillo. Núm. Exp. 328/2018 Expdllo. 2.
Secreto. Ejecutivo Mercantil Oral Mercantil Acuerdo. 1 Acdo. Núm. Exp. 285/2024.
Secreto. Oral Mercantil Acuerdo. 1 Acdo. en Otros. Núm. Exp. 658/2024 Prov Prec.
Secreto. Ejecutivo Mercantil Oral Mercantil Acuerdo. 2 Acdos. Núm. Exp. 735/2023.
Secreto. Ejecutivo Mercantil Acuerdo. 1 Acdo. Núm. Exp. 972/2024.
Secreto. Ejecutivo Mercantil 1 Acdo. Núm. Exp. 998/2024.
Torres Prieto Alejandro vs. Alimentos Convenientes San Patric S.A. de C.V. Oral Mercantil Acuerdo. 1 Acdo. en Cuaderno_Amparo_Act. Núm. Exp. 162/2023 contra Sent 03-09-2024.

LA SECRETARIA DE ACUERDOS
LIC. JANETTE JUÁREZ VARGAS

SECRETARÍA "C"
ACUERDOS DEL 9 DE DICIEMBRE DEL 2024

Banco Mercantil del Norte, S.A. Institución de Banca Múltiple Grupo Financiero Banorte vs. Colegio Mexicano de Especialistas en Recursos Naturales A.C. y Otros. Ejecutivo Mercantil Oral Oralidad Mercantil 1 Acdo. Núm. Exp. 323/2020 Tomo III.
Banco Santander México Sa Institución de Banca Múltiple, Grupo Financiero Santander México vs. Álvarez Tafolla Edson y Gutiérrez Diez de Bonilla Vanessa. Ejecutivo Mercantil Oral Mercantil 1 Acdo. en Otros. Núm. Exp. 643/2024 Prov Prec.
Cetelem, S.A. de C.V. Sociedad Financiera de Objeto Múltiple, Entidad Regulada, Grupo Financiero Inbursa vs. Elizondo Belden Margarita. Ejecutivo Mercantil 1 Acdo. en Otros. Núm. Exp. 679/2024 Prov Prec.
Controladora de Estaciones de Servicio S.A. de C.V. vs. Banco Inbursa, S.A. Institución de Banca Múltiple Grupo Financiero Banco Inbursa. Oral Mercantil 1 Acdo. Núm. Exp. 269/2023 680/2024 Cuad. de Amp. Dem.
Corporativo Laudex Sapi de C.V. Sofom Enr vs. García García Luis Rodrigo. Oral Mercantil 1 Acdo. Núm. Exp. 739/2024.
Cruz Salinas Gerardo vs. Rasgado Figueroa Paola. Ejecutivo Mercantil 1 Acdo. Núm. Exp. 793/2024.
Daimler Financial Services México, S. de R. L. de C.V. vs. Bagioli Enrico ¿. Ejecutivo Mercantil 1 Acdo. en Otros. Núm. Exp. 929/2024 Prov Prec.
Galván Calderón Lilia vs. Galván Virrueta Antonio y Galván Calderón Carmen y Galván Calderón Eulalia y Notario Público Número 154 de la Ciudad de México Licenciado Alfredo Edgardo Aurioles Acosta y González Hernández Samuel Jonathan y Notario Público Número 32 de la Ciudad de México Licenciado Francisco Jacobo Sevillano González. Oral Civil 1 Acdo. Núm. Exp. 966/2024.
Generadores Mondragón de México S.A. de C.V. vs. Anuncios Premium Espectaculares S.A. de C.V. Oral Mercantil 1 Acdo. Núm. Exp. 379/2024.
González Valdez Heidy Diana y Fernández González Karina Daniela y Fernández González Natalia Valentina y Eulalia Neri García vs. Chubb Seguros México, S.A. Oral Mercantil 1 Acdo. Núm. Exp. 609/2023.
Industrias Sola Basic S.A. de C.V. vs. Proveeduria Bienes y Tecnología Pbt S.A. de C.V. Oral Mercantil 1 Acdo. en Seccion_De_Ejecución. Núm. Exp. 209/2024.
Miranda Ramírez Everardo vs. Gallegos Hernández Salustrio y Toledo Martínez Ricarda. Oral Civil 2 Acdos. Núm. Exp. 19/2024.
Priego López José del Carmen vs. Qualitas Compañía de Seguros S.A. de C.V. Oral Mercantil 1 Acdo. en Cuaderno_Amparo_Act. Núm. Exp. 413/2024 contra Sent Def.
Secreto. Ejecutivo Mercantil 1 Acdo. Núm. Exp. 929/2024.
Secreto. Ejecutivo Mercantil 1 Acdo. en Otros. Núm. Exp. 939/2024 Prov Prec.
Secreto. Ejecutivo Mercantil 1 Acdo. Núm. Exp. 996/2024.
Secreto. Ejecutivo Mercantil 1 Acdo. Núm. Exp. 999/2024.
Tabel Home S.A. de C.V. vs. Cabi Outlet Pachuca Sapi de C.V. Oral Mercantil 1 Acdo. Núm. Exp. 713/2024.
Ubaldo Miranda Vanessa Alejandra vs. Marenco Correa Zaudee Paola. Medios Preparatorios Mercantil Audiencia. 1 Acdo. Núm. Exp. 846/2024.
Uvi Tech, S.A. P. I. de C.V. vs. Valencia Reséndiz Almilcar Javier. Providencias Precautorias Mercantil 1 Acdo. Núm. Exp. 322/2024.
Uvi Tech, S.A. P. I. de C.V. vs. Valencia Reséndiz Almilcar Javier. Oral Mercantil 1 Acdo. Núm. Exp. 609/2024.

LA SECRETARIA DE ACUERDOS
LIC. ADOLFO LÓPEZ CUENCA

VIGÉSIMO DE LO CIVIL DE PROCESO ORAL

SECRETARÍA "A"
ACUERDOS DEL 9 DE DICIEMBRE DEL 2024

BBVA México, Sociedad Anónima, Institución de Banca Múltiple, Grupo Financiero BBVA México vs. Ybj Herrajes, Sociedad Anónima de Capital Variable y Junquera Sepúlveda Fernando y Bucay Zaga Rosana. Ejecutivo Mercantil Oral Oralidad Mercantil Desistimiento. 1 Acdo. Núm. Exp. 733/2023.

SOLO CONSULTA

Caja de Previsión de la Policía Preventiva de la Ciudad de México vs. Chávez Hernández Dulce María. Otros Oralidad Civil Caducidad. 1 Acdo. Núm. Exp. 191/2024.

Corporativo Laudex, Sociedad Anónima Promotora de Inversión de Capital Variable, Sociedad Financiera de Objeto Múltiple, Entidad No Regulada vs. Garcés González Yair Alejandro y Garcés Herrera Alejandro Eladio. Oral Mercantil Devolución del Archivo. 1 Acdo. Núm. Exp. 571/2019.

Jiménez Olivares Fernando vs. Vega Ferrer Eduardo. Otros Oralidad Civil Dilig. Practicada. 1 Acdo. Núm. Exp. 541/2023.

Protección Familiar Agente de Seguros y de Fianzas S.A. de C.V. vs. Soluciones Neu, S.A. de C.V. Resc. de Contrato Oralidad Mercantil Aclara. 1 Acdo. Núm. Exp. 602/2022.

Servicio Puente Nacional S.A. de C.V. vs. Banco Santander México S.A. Institución de Banca Múltiple, Grupo Financiero Santander México. Otros Oralidad Mercantil Sin Diligenciar. 1 Acdo. en Exhorto. Núm. Exp. 863/2024.

Tutto Salud, S.A. de C.V. vs. Team Back 11, S.A. de C.V. Cump. de Contrato Oralidad Mercantil Desecha. 1 Acdo. Núm. Exp. 953/2024.

Vandelier Csn S.A. de C.V. Sociedad Financiera de Objeto Múltiple Entidad No Regulada y Anteriormente Bandelier Csn S.A. de C.V. Sociedad Financiera de Objeto Múltiple Entidad No Regulada vs. Consultoría Byot en Negocios y Tecnología S de R.L. de C.V. y Serralde Palacios Óscar Gustavo y Ayala del Valle Leonarda y Núñez Jiménez Manuel. Otros Oralidad Mercantil Contesta la Secretaría de Bienestar. 4 Acdos. Núm. Exp. 761/2022 Tomo II.

Velasco Salazar Rogelio vs. Gonalez García Blanca. Cump. de Contrato Oralidad Civil Llegada de Cuaderno. 1 Acdo. Núm. Exp. 592/2023.

LA SECRETARIA DE ACUERDOS
LIC. CAROLINA FERNANDA TORRES COLIN

SECRETARÍA "B"
ACUERDOS DEL 9 DE DICIEMBRE DEL 2024

A-Z Impresores, S. de R. L. de C.V. vs. Dsg Comercial, S.A. de C.V. Oral Mercantil Edictos. 1 Acdo. en Otros. Núm. Exp. 246/2021 Segundo Tomo.

Alcántara Vázquez Karen Olivia vs. Raymundo y Pérez Eulalia Eustolia. Cump. de Contrato Oralidad Civil Prevención. 1 Acdo. Núm. Exp. 994/2024.

Banco Invex Sociedad Anónima Institución de Banca Múltiple Invex Grupo Financiero vs. La Granja de Xalapa S.A. de C.V. y Marín García José Alejandro. Providencias Precautorias Oral Mercantil Desechamiento. 1 Acdo. Núm. Exp. 995/2024.

Banco Monex Sa Institución de Banca Múltiple Monex Grupo Financiero vs. Andrea Fruit Company S.A. de C.V. y Contreras López Alfonso. Providencias Precautorias Oral Mercantil Trámite. 1 Acdo. Núm. Exp. 504/2023.

Banco Santander México Sa Institución de Banca Múltiple Grupo Financiero Santander México vs. González Figueroa Eduardo. Ejecutivo Mercantil Admisión. 1 Acdo. Núm. Exp. 964/2024.

Comercializadora Hm de México S de R.L. de C.V. vs. Chubb Seguros México S.A. Pago de Seguro Oralidad Mercantil Etapa Oral. 2 Acdos. Núm. Exp. 115/2023 Tomo II.

Comercializadora Par S.A. de C.V. vs. Kolor Graphs S.A. de C.V. Providencias Precautorias Oral Mercantil Vista. 1 Acdo. Núm. Exp. 326/2022 Tomo II.

Corporativo Laudex, S.A. P. I. de C.V. Sofom, E. N. R vs. Reyes Muciño Miriam Janeth y Nava Pérez Faustino Alejandro. Oral Mercantil Oficio Siara. 1 Acdo. Núm. Exp. 244/2018.

Corrales Hernández Lucía y Urbina Corrales Leonardo vs. Aerovías de México S.A. de C.V. Otros Oralidad Mercantil Devolver Documentos. 1 Acdo. en Expedientillo. Núm. Exp. 76/2024.

Daimler Financial Services Sociedad Anónima de Capital Variable, Sociedad Financiera de Objeto Múltiple Entidad No Regulada vs. Cruz García Roberto y Cruz Ramón Luis Roberto. Ejecutivo Mercantil Admisión. 1 Acdo. en Incidente. Núm. Exp. 564/2024 Providencias Precautorias.

García Ramírez María Elena vs. Constructora Juan Escutia 60 S.A. de C.V. y Quintero Hernández Fernando y Torres Salinas Edgar Jorge y Villaseñor Hernández Martín y Sánchez Sol Eustolia. Cump. de Contrato Oralidad Mercantil Prevención Codemandado Moral. 2 Acdos. Núm. Exp. 816/2024.

Grupo Inmobiliario Covarrubias y Asociados, S.A. de C.V. vs. Jacqueline Pérez Rentería. Oral Mercantil Autorización. 1 Acdo. Núm. Exp. 350/2018 Tomo III.

Hyt Capital S.A. de C.V. vs. Marcela Foglio Lincon, Omar Luis Rodríguez Álvarez y Johan Rubén Rodríguez Álvarez También Conocido Socialmente como Joahan Rubén Rodríguez Álvarez. Oral Mercantil 1 Acdo. Núm. Exp. 254/2020.

Lara Vera Eduardo y Sánchez Jaramillo María Rosaura vs. Cortés Gasca Maribel. Reiv. Oralidad Civil Cedula. 1 Acdo. Núm. Exp. 276/2024.

López Valencia Arlette vs. Villalba Rodríguez Aldo Jassiel. Otros Oralidad Civil Se Declara Fundada la Incompetencia. 1 Acdo. Núm. Exp. 216/2024.

Maderas y Plásticos S.A. de C.V. vs. Tachi Idea S.A. de C.V. y Betancourt Lesser Eduardo Ernesto y Fernández Díaz Jorge Arturo. Otros Oralidad Mercantil Oficio Cnbv. 1 Acdo. Núm. Exp. 356/2022.

Manufacturas Yedid S.A. de C.V. vs. Superissste Sistema de Tiendas y Farmacias de Los Trabajadores Al Servicio del Estado. Cump. de Contrato Oralidad Mercantil Conlcuido. 1 Acdo. Núm. Exp. 164/2022.

Nueva Elektra del Milenio S.A. de C.V. vs. Gerencia de Construcción y Tecnologías de México S.A. de C.V. Medios Preparatorios Mercantil Admisión. 1 Acdo. Núm. Exp. 966/2024.

Pérez Rodríguez Yanid Alejandra vs. Arteaga Trolle Hilda Isabel y Trolle García María Isabel y y-o. María Isabel García Trolle. Ejecutivo Mercantil Concede Susoensión. 1 Acdo. en Amparo. Núm. Exp. 544/2024 1100/24.

Roa Vargas Gustavo vs. Castro García Ana María y Méndez Medina Osmar. Otros Oralidad Civil Admisión. 1 Acdo. Núm. Exp. 954/2024.

Secreto. Providencias Precautorias Oral Mercantil Trámite. 1 Acdo. Núm. Exp. 745/2024.

Sofimex Institución de Garantías S.A. vs. López Vargas Gualberto y Ayon Vargas Clara Patricia. Providencias Precautorias Oral Mercantil Trámite. 1 Acdo. Núm. Exp. 744/2022.

Totalenergies Marketing México S.A. de C.V. y antes Total México S.A. de C.V. vs. Servi Universidad S.A. de C.V. Otros Oralidad Mercantil Oficio. 1 Acdo. en Cuaderno_Amparo_Act. Núm. Exp. 56/2023.

Zalun S.A. de C.V. vs. Western Control y Prevención de Plagas S de R.L. de C.V. Otros Oralidad Mercantil Trámite. 1 Acdo. Núm. Exp. 746/2022.

Zamora Gómez Patricia Tatiana vs. Desarrolladora Adw S.A. de C.V. Cump. de Contrato Oralidad Mercantil Computo. 2 Acdos. Núm. Exp. 845/2024.

LA SECRETARIA DE ACUERDOS
LIC. ABRIL CITLALI SALAZAR PÉREZ

SECRETARÍA "C"
ACUERDOS DEL 9 DE DICIEMBRE DEL 2024

Aguilera Molina Jorge Armando vs. Aguilera Arenas Andrés y Molina del Valle Elidia. Cump. de Contrato Oralidad Civil Acuerdo. 1 Acdo. en Expedientillo. Núm. Exp. 309/2022.

Madison Padro Alejandra vs. Padro de la Rosa Alejandra. Cump. de Contrato Oralidad Civil Autorización. 1 Acdo. Núm. Exp. 657/2024.

Ornelas Pedraza Noé vs. Valdés Cárdenas Sandra. Ejecutivo Mercantil Oral Oralidad Mercantil Cedula de Notificacion-No Diligenciada. 1 Acdo. Núm. Exp. 139/2022.

Secreto. Ejecutivo Mercantil Informe Sre. 1 Acdo. Núm. Exp. 577/2024.

Secreto. Ejecutivo Mercantil Oral Mercantil Cedula de Notificacion-No Diligenciada. 2 Acdos. Núm. Exp. 829/2024.

Secreto. Providencias Precautorias Mercantil Se Desecha. 1 Acdo. Núm. Exp. 947/2024.

Secreto. Ejecutivo Mercantil Requerimiento de Documentos. 1 Acdo. Núm. Exp. 999/2024.

Solís Gutiérrez Erick Vladimir vs. Constructora Piramidal S.A. de C.V. y Ruíz Rivas Rubén Alfonso. Resc. de Contrato Oralidad Civil Dada Cuenta. 1 Acdo. Núm. Exp. 599/2024.

Vela Toledo Petra vs. K-Sa 2003 S.A. de C.V. y Grupo Inmobiliario K-Sa Metropolitana, S.A. de C.V. Oral Civil Gire Oficio Al Archivo. 1 Acdo. en Expedientillo. Núm. Exp. 417/2018 Bis. 1.

NO PUBLICADO

SOLO CONSULTA
SOLO CONSULTA
SOLO CONSULTA

Secreto. Providencias Precautorias Oral Mercantil Admisión de Providencias Precautorias Auto no Publ. de su Fecha. 1 Acdo. Núm. Exp. 897/2024.
AUDIENCIA
Zúñiga Vázquez Rubén y Torres Avelino Reyna Noemí vs. Inmobiliaria Lr S.A. de C.V. y Ocaranza Freyria Jorge. Acta Aud. de Juicio-Convn. Cump. de Contrato Oralidad Civil. 1 Audiencia. Núm. Exp. 498/2024.

LA SECRETARIA DE ACUERDOS
LIC. CAROLINA FERNANDA TORRES COLÍN

VIGÉSIMO PRIMERO DE LO CIVIL DE PROCESO ORAL

SECRETARÍA "A"
ACUERDOS DEL 9 DE DICIEMBRE DEL 2024

Banco Multiva, S.A., Institución de Banca Múltiple, Grupo Financiero Multiva vs. Idiomas de la Sierra de Guadalupe, S. C. Providencias Precautorias Oral Mercantil 1 Acdo. Núm. Exp. 751/2023 Tomo II.
Banco Nacional de México Sa Integrante del Grupo Financiero Banamex vs. Centro Azulejero de Xalapa S.A. de C.V. y Mayoristas de Azulejos y Baños de Xalapa S.A. de C.V. y Vila Rodríguez Juan y García Moncada Patricia. Ejecutivo Mercantil Oral Oralidad Mercantil 1 Acdo. en Incidente. Núm. Exp. 372/2023 Providencias Precautorias.
BBVA México, Sociedad Anónima, Institución de Banca Múltiple, Grupo Financiero BBVA México vs. Monroy Ayala Edgar. Providencias Precautorias Oral Mercantil 1 Acdo. Núm. Exp. 593/2024.
Estrada Hernández Marco Antonio vs. Alfredo de Marco Díaz Farfán, Alejandra Amelia Estrada Hernández y Alfredo Rodrigo Díaz Estrada. Ejecutivo Mercantil 2 Acdos. Núm. Exp. 212/2020 Tomo II.
Ferreaceros y Herramientas S.A. de C.V. y todo en Ferretería y Metales Sociedad Anónima de Capital Variable vs. Padilla Torres María Dolores. Otros Oralidad Mercantil 1 Acdo. Núm. Exp. 492/2024.
García Quintanar María Félix vs. Seguros Inbursa Sa Grupo Financiero Inbursa. Otros Oralidad Mercantil 1 Acdo. Núm. Exp. 953/2024.
Hernández Weber Marcela vs. American Express Company México S.A. de C.V. y Trans Unión de México Sa Sociedad de Información Crediticia y Dun & Bradstreet Sa Sociedad de Información Crediticia. Otros Oralidad Mercantil 1 Acdo. en Cuaderno_Amparo_Dem. Núm. Exp. 171/2024 Dun & Bradstreet.
Hernández Weber Marcela vs. American Express Company México S.A. de C.V. y Trans Unión de México Sa Sociedad de Información Crediticia y Dun & Bradstreet Sa Sociedad de Información Crediticia. Otros Oralidad Mercantil 1 Acdo. en Cuaderno_Amparo_Dem. Núm. Exp. 171/2024 Trans Unión.
Herran Guzmán Flavia Elizabeth vs. Presence Automotriz S.A. de C.V. y Micher Reyes Yamil. Otros Oralidad Civil 1 Acdo. Núm. Exp. 792/2024.
Herrera Mejía Karina vs. Citibanamex Seguros S.A. de C.V. Otros Oralidad Mercantil 1 Acdo. en Seccion_De_Ejecución. Núm. Exp. 172/2024.
Libertad Servicios Financieros S.A. de C.V. Sfp vs. Kuri Fernández Pablo y Kuri Fabre Juan Pablo. Ejecutivo Mercantil 1 Acdo. Núm. Exp. 653/2024.
Mouret Quezada Martha Renee Guadalupe vs. Promotora Finca S.A. de C.V. Otros Oralidad Mercantil 1 Acdo. Núm. Exp. 832/2024.
Pardines Flores José de Jesús vs. Suguros Inbursa Sa Grupo Financiero Inbursa. Otros Oralidad Mercantil Acta Minima Aud. Preliminar. 1 Acdo. Núm. Exp. 671/2024.
Secreto. Providencias Precautorias Oral Mercantil 1 Acdo. Núm. Exp. 591/2024.
Secreto. Medios Preparatorios Oral Mercantil 1 Acdo. Núm. Exp. 991/2024.
Secreto. Ejecutivo Mercantil 1 Acdo. Núm. Exp. 992/2024.
Seguridad Privada Anturi, S.A. de C.V. vs. Construhin, S.A. de C.V. y Rcm Global Trade, S.A. de C.V. y Arbormex, S.A. de C.V. y Hinojosa Luelmo Juan Carlos y Hinojosa Luelmo Gilberto David. Oral Mercantil 1 Acdo. Núm. Exp. 662/2021 Tomo II.
Siebenwurst Tatematsu México Sociedad de Responsabilidad Limitada de Capital Variable vs. Shape Beverly Hills S.A. de C.V. Oral Mercantil 1 Acdo. Núm. Exp. 520/2021 Tomo II.
Tequileña S.A. de C.V. vs. Mapfre México S.A. Otros Oralidad Mercantil 1 Acdo. en Cuaderno_Amparo_Dem. Núm. Exp. 302/2024.
NO PUBLICADO
Félix Valencia Eduardo William vs. Ancora Agente de Seguros y de Fianzas S.A. de C.V. Oral Mercantil Cump. Amparo. 1 Acdo. en Amparo. Núm. Exp. 463/2022 Indirecto 704/2024-II.

LA SECRETARIA DE ACUERDOS POR MINISTERIO DE LEY
LIC. LETICIA IRENE DÍAZ VÁZQUEZ

SECRETARÍA "B"
ACUERDOS DEL 9 DE DICIEMBRE DEL 2024

Caballero Cárdenas Víctor Manuel vs. Contreras Siguenza Raúl Amet. Ejecutivo Mercantil Aud. de Ley. 1 Acdo. Núm. Exp. 414/2024.
Chávez Rojas Suevelyn vs. Arzate Barrera Ángel. Otros Oralidad Civil Acuerdo. 1 Acdo. en Amparo. Núm. Exp. 500/2023 Directo Actora Ultimo.
Compañía Mexicana de Traslado de Valores S.A. de C.V. vs. Yea Him Consultores Sc. Otros Oralidad Mercantil Acuerdo. 1 Acdo. Núm. Exp. 234/2023.
El Palacio de Hierro S.A. de C.V. vs. Castro Mera Claudia Korinna. Otros Oralidad Mercantil Acuerdo. 1 Acdo. Núm. Exp. 440/2024.
González Morales Rubén Venancio vs. Administraciones Fampa, S. C. y Fraccionadora de San Antón, S.A. Oral Civil Acuerdo. 1 Acdo. Núm. Exp. 284/2021.
Grupo Constructor Arrosam S.A. de C.V. vs. Ingeniería y Servicios Adm S.A. de C.V. Otros Oralidad Mercantil Acuerdo. 1 Acdo. Núm. Exp. 146/2022.
Hernández Guerrero Nadia Berenice y Hernández Guerrero Enrique y Guerrero Alonso Blanca Estela vs. Patiño Barrera Carmina. Otros Oralidad Civil Acuerdo. 1 Acdo. Núm. Exp. 634/2023.
Pérez San Juan Carmen Guadalupe vs. Sevilla Villanueva Gloria. Otros Oralidad Civil Acuerdo. 1 Acdo. Núm. Exp. 985/2024.
Secreto. Ejecutivo Mercantil Acuerdo. 1 Acdo. Núm. Exp. 915/2024.
Secreto. Ejecutivo Mercantil Acuerdo. 1 Acdo. Núm. Exp. 916/2024.
Secreto. Ejecutivo Mercantil Acuerdo. 1 Acdo. Núm. Exp. 935/2024.
Secreto. Ejecutivo Mercantil Acuerdo. 1 Acdo. Núm. Exp. 956/2024.
Secreto. Ejecutivo Mercantil Acuerdo. 1 Acdo. Núm. Exp. 986/2024.
Secreto. Ejecutivo Mercantil Oral Oralidad Mercantil Acuerdo. 1 Acdo. Núm. Exp. 984/2024.
Secreto. Providencias Precautorias Oral Mercantil Acuerdo. 1 Acdo. Núm. Exp. 995/2024.
Sistematización de Seguridad Privada Menar S.A. de C.V. vs. Tdr Transportes S.A. de C.V. Otros Oralidad Mercantil Acuerdo. 1 Acdo. Núm. Exp. 325/2024.
Unimoss Impulsa, S.A. de C.V., Sofom, Enr vs. Productores de Trigo de Mexicali, S. de R. L. de C.V. y Otros. Nul. de Juic. Concluido Civil Acuerdo. 2 Acdos. Núm. Exp. 55/2019 Tomo II.

LA SECRETARIA DE ACUERDOS
LIC. LILIA AGUILAR RAMÍREZ

SECRETARÍA "C"
ACUERDOS DEL 9 DE DICIEMBRE DEL 2024

Aeternam S.A. P. I. de C.V. vs. Luna Hernández Atilano. Providencias Precautorias Oral Mercantil 1 Acdo. Núm. Exp. 988/2024.
Alphacredit Capital, S.A. de C.V. Sofom E. N. R vs. Cárdenas Tello Margarita de Jesús. Providencias Precautorias Oral Mercantil 1 Acdo. Núm. Exp. 539/2024.
Banco Santander México Sociedad Anónima Institución de Banca Múltiple Grupo Financiero Santander México vs. Nefesh Sociedad Anónima de Capital Variable y Saad Sacal Esther. Providencias Precautorias Oral Mercantil 1 Acdo. Núm. Exp. 939/2024.
Banco Santander México, S.A., Institución de Banca Múltiple, Grupo Financiero Santander México vs. Punto Mercantil y Agroindustrial, S.A. de C.V. y Jaimes Pérez Óscar Josué. Ejecutivo Mercantil 1 Acdo. Núm. Exp. 727/2024.
Berumen Miranda Bárbara vs. Visión Retail S.A. de C.V. y Inmobiliaria Profarma Sa y Ahora Inprone S.A. de C.V. Otros Oralidad Civil 1 Acdo. en Cuaderno_Amparo_Dem. Núm. Exp. 298/2023.
Casas González Luis Miguel vs. Agencia Marítima Marina S.A. de C.V. Ejecutivo Mercantil Audiencia. 1 Acdo. Núm. Exp. 737/2024.

SOLO CONSULTA

Ci Banco Sociedad Anónima Institución de Banca Múltiple vs. Juárez Paratt José Antonio. Ejecutivo Mercantil 1 Acdo. Núm. Exp. 670/2024.
Comercializadora Nsm S.A. de C.V. vs. Farmacia París S.A. de C.V. y Distribuidora Lanzmed S.A. de C.V. Otros Oralidad Mercantil 2 Acdos. Núm. Exp. 717/2023.
Fusión Contact Center S de R.L. de C.V. vs. Young Living México S de R.L. de C.V. Otros Oralidad Mercantil 1 Acdo. Núm. Exp. 268/2024.
Lujan Duarte Bárbara vs. Travel And Fly Operadora S.A. de C.V. Otros Oralidad Mercantil 1 Acdo. en Cuaderno_Amparo_Dem. Núm. Exp. 147/2024.
Secreto. Ejecutivo Mercantil 1 Acdo. Núm. Exp. 997/2024.
Secreto. Providencias Precautorias Oral Mercantil 1 Acdo. Núm. Exp. 998/2024.
Toyota Financial Services México S.A. de C.V. vs. Fraiz Gómez Marcos. Ejecutivo Mercantil Oral Oralidad Mercantil 1 Acdo. Núm. Exp. 648/2024.
AUDIENCIA
Toyota Financial Services México S.A. de C.V. vs. Fraiz Gómez Marcos. Ejecutivo Mercantil Oral Oralidad Mercantil. 1 Audiencia. Núm. Exp. 648/2024.

SENTENCIA DEFINITIVA DEL 9 DE DICIEMBRE DEL 2024

Toyota Financial Services México S.A. de C.V. vs. Fraiz Gómez Marcos. Ejecutivo Mercantil Oral Oralidad Mercantil 1 Núm. Exp. 648/2024

LA SECRETARIA DE ACUERDOS
LIC. LETICIA IRENE DÍAZ VÁZQUEZ

VIGÉSIMO SEGUNDO DE LO CIVIL DE PROCESO ORAL

SECRETARÍA "A"
ACUERDOS DEL 9 DE DICIEMBRE DEL 2024

Ap Servicios Financieros S.A. de C.V. vs. Gómez Tagle Cañas Lyzett. Cump. de Contrato Oralidad Mercantil 1 Acdo. Núm. Exp. 984/2024.
BBVA México, S.A., Institución de Banca Múltiple, Grupo Financiero BBVA México vs. Barrios Jiménez Ángel Raúl. Cump. de Contrato Oralidad Mercantil 2 Acdos. en Incidente. Núm. Exp. 471/2024 Inc. de Providencias Precautorias.
Carpas y Estructuras, S.A. de C.V. y Martínez Jr. Nicolás vs. Publicidad Serna, Sociedad Anónima de Capital Variable y Serna García Miguel Ángel. Otros Oralidad Mercantil 1 Acdo. Núm. Exp. 407/2023.
De Caso Rivero Borrell Andrea vs. Restaurant Campestre el Sauce S.A. de C.V. y Chacón Valles Luis Marek. Otros Oralidad Mercantil 2 Acdos. en Amparo. Núm. Exp. 14/2023 Amparo Indirecto 1191/2023.
Edificaciones Molcrivac S de R.L. de C.V. vs. Constructora y Edificadora Gia a S.A. de C.V. Medios Preparatorios Mercantil 1 Acdo. Núm. Exp. 594/2024.
García Valdez Juana Verónica y García Valdez María Angélica y López García Víctor Manuel vs. BBVA Seguros México S.A. de C.V. Grupo Financiero BBVA México. Otros Oralidad Mercantil 1 Acdo. Núm. Exp. 567/2023.
Guillermo Prieto y Compañía, Sociedad Anónima de Capital Variable vs. Peñaloza Rosales Daniel. Ejecutivo Mercantil Oral Mercantil 1 Acdo. en Otros. Núm. Exp. 294/2019 Tomo Dos.
Menz Laura vs. Constructora Madamy, S.A. de C.V. Otros Oralidad Mercantil 1 Acdo. Núm. Exp. 167/2023.
Mirum S.A. de C.V. vs. Media Response México S.A. de C.V. Otros Oralidad Mercantil 1 Acdo. Núm. Exp. 954/2024.
Preza Lara Virna Amanda vs. Ortiz Milán Óscar Hugo y Chabolla Piedras Sandra Patricia. Reiv. Oralidad Civil 2 Acdos. Núm. Exp. 840/2024.
Secreto. Ejecutivo Mercantil 1 Acdo. Núm. Exp. 1004/2024.
Secreto. Ejecutivo Mercantil 1 Acdo. Núm. Exp. 924/2024.
Secreto. Ejecutivo Mercantil 1 Acdo. Núm. Exp. 937/2024.
Secreto. Ejecutivo Mercantil 1 Acdo. Núm. Exp. 940/2024.
Secreto. Ejecutivo Mercantil 1 Acdo. Núm. Exp. 967/2024.
Secreto. Ejecutivo Mercantil 3 Acdos. Núm. Exp. 777/2024.
Volkswagen Leasing S.A. de C.V. vs. Olvera García María Isabel. Resc. de Contrato Oralidad Mercantil 1 Acdo. Núm. Exp. 464/2023.

LA SECRETARIA DE ACUERDOS
LIC. CYNTHIA CATALINA MÉNDEZ ANDRADE

SECRETARÍA "B"
ACUERDOS DEL 9 DE DICIEMBRE DEL 2024

C. E. Ch., S.A. de C.V. vs. Almacenadora Sur, S.A. de C.V., Organización Auxiliar del Crédito. Oral Mercantil por Realizadas Sus Manifestaciones. 1 Acdo. Núm. Exp. 672/2022.
Chávez Omar Nicasio vs. BBVA Bancomer Sa Institución de Banca Múltiple Grupo Financiero BBVA Bancomer y Seguros BBVA Bancomer S.A. de C.V. Grupo Financiero BBVA Bancomer. Pago de Seguro Oralidad Mercantil Se Da Vista a Las Partes. 1 Acdo. Núm. Exp. 152/2024.
Echenique March José Manuel vs. Banco Nacional de México Sa Integrante del Grupo Financiero Banamex. Cump. de Contrato Oralidad Mercantil Se Admite Inc. Liq. Int. Se Ordena Ced. Not. 2 Acdos. Núm. Exp. 602/2023.
Guzmán Cedeño Cuauhtémoc vs. Nieto Llovet Lucio Roberto. Resc. de Contrato Oralidad Mercantil Se Desecha Dem. Oral Merc. 1 Acdo. Núm. Exp. 982/2024.
HSBC México Sa Institución de Banca Múltiple Grupo Financiero HSBC vs. Martínez Juárez Rodolfo. Providencias Precautorias Mercantil Turnar Ced. Notif. Hab. 1 Acdo. Núm. Exp. 655/2024.
Leasing Sis S de R.L. de C.V. vs. Isi Holding Operation S.A. de C.V. Oral Mercantil Se Admite Dem. Merc. Oral. 1 Acdo. Núm. Exp. 932/2024.
López Luz Claudia y Isla del Sur Yucatan Sociedad de Responsabilidad Limitada de Capital Varible vs. Aceves Hernández Priscilla Gloria. Cump. de Contrato Oralidad Civil Debe Estar a Diverso Proveído. 2 Acdos. Núm. Exp. 775/2024.
Muñoz Fernández Patricia vs. Intermediación Inmobiliaria Gutza S.A. de C.V. Nul. de Contrato Oralidad Civil Admite Dem. Amp. D. C. 668-24. 1 Acdo. en Cuaderno_Amparo_Dem. 1 Acdo. en Cuaderno_Amparo_Act. Núm. Exp. 265/2024.
Secreto. Providencias Precautorias Oral Mercantil Exhibe Recibo Copias y Autoriza. 1 Acdo. en Incidente. Núm. Exp. 212/2024.
Secreto. Ejecutivo Mercantil Oral Oralidad Mercantil Cedula Sin Diligenciar. 1 Acdo. Núm. Exp. 428/2024.
Secreto. Ejecutivo Mercantil Oral Oralidad Mercantil Cedula Sin Diligenciar. 1 Acdo. Núm. Exp. 465/2023.
Secreto. Ejecutivo Mercantil Recibe Docs. Baja Archivo. 1 Acdo. Núm. Exp. 552/2024.
Secreto. Ejecutivo Mercantil No Ha Lugar. 1 Acdo. Núm. Exp. 778/2024.
Secreto. Providencias Precautorias Mercantil Interpone Rec. de Revoc. 1 Acdo. en Incidente. Núm. Exp. 858/2024.
Secreto. Ejecutivo Mercantil Se Aclara Proveído. 1 Acdo. Núm. Exp. 920/2024.
Secreto. Ejecutivo Mercantil Se Req. Exh. Doc. 1 Acdo. Núm. Exp. 988/2024.
Tech Interface de Negocios Sociedad Anónima de Capital Variable vs. HSBC México Sociedad Anónima Institución de Banca Múltiple Grupo Financiero HSBC. Cump. de Contrato Oralidad Mercantil Desahoga Vista. Exc y Def. Se Reserva. 2 Acdos. Núm. Exp. 748/2024.
Transportes Luck Maith Sociedad Anónima de Capital Variable vs. Recycle S.A. de C.V. Medios Preparatorios Mercantil Aud. Medios Preparatorios, Sin Comparecencia de la Presunta. 1 Acdo. Núm. Exp. 680/2024.
Wilbur Workmex S.A. de C.V. vs. Banca Mifel Sa Institución de Banca Múltiple Grupo Financiero Mifel. Cump. de Contrato Oralidad Mercantil Se Admite Dem. Merc. Oral. 1 Acdo. Núm. Exp. 942/2024.

EL SECRETARIO DE ACUERDOS
LIC. FRANCISCO JAVIER GARDUÑO BÉJAR

SECRETARÍA "C"
ACUERDOS DEL 9 DE DICIEMBRE DEL 2024

Ingeniería Alternativa y Proyectos, S.A. de C.V. vs. La Peninsular Compañía Constructora, S.A. de C.V. y Gerente de Obra del Sector 5 e Ingeniero Everardo Sánchez Vargas. Resc. de Contrato Oralidad Mercantil Causa Estado. 1 Acdo. en Amparo. Núm. Exp. 136/2024 Amparo Directo 18 Septiembre 2024.

SOLO CONSULTA
SOLO CONSULTA
SOLO CONSULTA

Muñoz García Concepción vs. Zurich Aseguradora Mexicana S.A. de C.V. Otros Oralidad Mercantil 2 Acdos. Núm. Exp. 406/2024.
Secreto. Ejecutivo Mercantil Nhl. 1 Acdo. Núm. Exp. 543/2024.
Secreto. Ejecutivo Mercantil Prevención. 1 Acdo. en Incidente. Núm. Exp. 746/2024 Segundo.
Secreto. Providencias Precautorias Mercantil Comparecencia. 1 Acdo. Núm. Exp. 900/2024.
Secreto. Ejecutivo Mercantil Admite. 1 Acdo. Núm. Exp. 976/2024.
NO PUBLICADO
Muñoz García Concepción vs. Zurich Aseguradora Mexicana S.A. de C.V. Otros Oralidad Mercantil C. 1 Acdo. Núm. Exp. 406/2024.
AUDIENCIA
Reymar Construcciones y Proyectos S.A. de C.V. vs. Acuario Michin Ciudad de México S.A. de C.V. Cump. de Contrato Oralidad Mercantil. 1 Audiencia. Núm. Exp. 230/2024.

LA SECRETARIA DE ACUERDOS
LIC. MARÍA DEL SOCORRO GALLARDO CENTENO

VIGÉSIMO TERCERO DE LO CIVIL DE PROCESO ORAL

SECRETARÍA "A"
ACUERDOS DEL 9 DE DICIEMBRE DEL 2024

Operadora Falcón, S.A. P. I., de C.V. Sofom, E. N. R vs. Metales y Minerales Moa, S.A. de C.V. y Molgado Ruelas Francisco Javier. Ejecutivo Mercantil Oral Oralidad Mercantil Ejecc. de Convenio. Girar Exhorto. 1 Acdo. Núm. Exp. 16/2024.
Secreto. Providencias Precautorias Mercantil Contestación Sría. de Admón. y Finanzas Cdmx. Vista. 2 Acdos. Núm. Exp. 553/2024.
Secreto. Ejecutivo Mercantil Oficio Sría. de Admón. y Fin. Cdmx. 4 Acdos. Núm. Exp. 640/2024.
Secreto. Ejecutivo Mercantil Razón Actuario. 1 Acdo. Núm. Exp. 727/2024.
Secreto. Ejecutivo Mercantil Oral Oralidad Mercantil Dilig. Actuaria. 1 Acdo. Núm. Exp. 754/2024.
Secreto. Ejecutivo Mercantil Oral Oralidad Mercantil Desechamiento. 1 Acdo. Núm. Exp. 955/2024.
Secreto. Ejecutivo Mercantil Desechamiento. 1 Acdo. Núm. Exp. 958/2024.
Secreto. Ejecutivo Mercantil Desechamiento. 1 Acdo. Núm. Exp. 964/2024.
Secreto. Ejecutivo Mercantil Oral Oralidad Mercantil Admisorio. 1 Acdo. Núm. Exp. 967/2024.
Secreto. Medios Preparatorios Oral Mercantil Autr. Sigj. 1 Acdo. Núm. Exp. 994/2024.
Vázquez Gutiérrez Marco Antonio Rufino vs. Fabela Rodríguez Juan Lorenzo. Otros Oralidad Civil Correo Sría. de Admón. y Finanzas. 1 Acdo. Núm. Exp. 241/2024.
AUDIENCIA
Domínguez Rodríguez Daniel vs. Barichara Trajes de Baño S.A. de C.V. y Montes Barahona María Clara. Acta Aud. de Juic. (1) Otros Oralidad Mercantil. 1 Audiencia. Núm. Exp. 544/2024.

LA SECRETARIA DE ACUERDOS
LIC. VIRGINIA LÓPEZ RAMOS

SECRETARÍA "B"
ACUERDOS DEL 9 DE DICIEMBRE DEL 2024

Banco del Bajío Sa Institución de Banca Múltiple vs. Vmg Comercializadora S.A. de C.V. y Martínez Vieyra Guillermo. Providencias Precautorias Oral Mercantil Contesta Cnbv. 1 Acdo. Núm. Exp. 137/2024.
Centro de Estudios Científicos y Clínicos Pharma, S.A. de C.V. vs. Alternavida, S.A. de C.V. Otros Oralidad Mercantil Certifica Cierre Tomo I. 2 Acdos. Núm. Exp. 402/2022.
Centro de Estudios Científicos y Clínicos Pharma, S.A. de C.V. vs. Alternavida, S.A. de C.V. Otros Oralidad Mercantil Térm. Cump. Voluntario. 2 Acdos. Núm. Exp. 402/2022 Tomo II.
HSBC México Sa Institución de Banca Múltiple Grupo Financiero HSBC División Fiduciaria en su Carácter de Fiduciario en el Fideicomiso Identificado como F 304557 vs. Constructora e Inmobiliaria Acaliza de México Sociedad Anónima de Capital Variable. Otros Oralidad Mercantil Exhibe Minutas y Autoriza. 1 Acdo. Núm. Exp. 263/2024.
Núñez Montealegre María Eugenia vs. Banco Azteca Sa Institución de Banca Múltiple. Otros Oralidad Mercantil Terminado por Pago. 1 Acdo. Núm. Exp. 293/2023.
Ortega Rodríguez Mario vs. Ortega Osorio Juan. Otros Oralidad Civil Admis. Con Oficios. 1 Acdo. Núm. Exp. 965/2024.
Secreto. Providencias Precautorias Mercantil Contestación Sre. 1 Acdo. Núm. Exp. 437/2024.
Secreto. Ejecutivo Mercantil Ced. Sin Diligenciar. 1 Acdo. Núm. Exp. 566/2024.
Secreto. Ejecutivo Mercantil Reconocer Escrito. 1 Acdo. Núm. Exp. 683/2024.
Secreto. Ejecutivo Mercantil Solic. Acceso Sicor. 3 Acdos. Núm. Exp. 713/2024.
Secreto. Providencias Precautorias Mercantil Requerimiento. 1 Acdo. Núm. Exp. 938/2024.
Secreto. Otros Oralidad Mercantil Requerimiento. 1 Acdo. Núm. Exp. 998/2024.

EL SECRETARIO DE ACUERDOS
LIC. JAVIER SÁNCHEZ ROSENDO

SECRETARÍA "C"
ACUERDOS DEL 9 DE DICIEMBRE DEL 2024

BBVA México, Sociedad Anónima, Institución de Banca Múltiple, Grupo Financiero BBVA México vs. Cabrera Aguilar Raúl. Providencias Precautorias Mercantil Admisión-Siara. 1 Acdo. Núm. Exp. 936/2024.
Cortina Zaldívar María Luisa vs. Sacal Dumani Moisés. Juris. Voluntaria Civil Desechamiento. 1 Acdo. Núm. Exp. 990/2024.
Estrada Vega Raúl Pioquinto vs. Beltrán Pineda José Manuel y Beltrán Mendoza José Manuel y Beltrán Mendoza Lorena. Ejecutivo Mercantil Oral Oralidad Mercantil Razón Actuarial. 1 Acdo. Núm. Exp. 933/2024.
Grupo Matal Sapi de C.V. vs. Samaj Consulting Group S.A. de C.V. y Salinas Guillén Jeremy. Providencias Precautorias Mercantil Archivo Devuelve Expediente. 1 Acdo. Núm. Exp. 469/2021.
HSBC México, Sociedad Anónima Institución de Banca Múltiple, Grupo Financiero HSBC vs. Gnpi de México, S.A. de C.V. y Suárez Orea Jorge. Ejecutivo Mercantil Oral Mercantil Convenio. 1 Acdo. Núm. Exp. 699/2024.
HSBC México, Sociedad Anónima Institución de Banca Múltiple, Grupo Financiero HSBC vs. Gnpi de México, S.A. de C.V. y Suárez Rodea Jorge. Providencias Precautorias Oral Mercantil Dada. 1 Acdo. Núm. Exp. 789/2024.
López Sánchez Rominna Sarai vs. Sánchez Delgado Irma Rossana. Otros Oralidad Civil Admite Demanda de Amparo. 1 Acdo. en Cuaderno_Amparo_Act. Núm. Exp. 55/2022.
Navistar Financial S.A. de C.V. Sociedad Financiera de Objeto Múltiple, Entidad Regulada vs. Barrientos Godínez Jorge Alejandro, Barrientos Sánchez Jorge, Godínez Trejo Lina Irma, Autobuses Jbs de Puebla, S.A. de C.V. Ejecutivo Mercantil Oral Oralidad Mercantil Girar Oficio Aj. 1 Acdo. en Expedientillo. Núm. Exp. 9/2019 Bis.
Pyxis Soft S.A. de C.V. vs. Grupo Daisytek S.A. de C.V. Otros Oralidad Mercantil Cierra Tomo I. 1 Acdo. Núm. Exp. 544/2021.
Pyxis Soft S.A. de C.V. vs. Grupo Daisytek S.A. de C.V. Otros Oralidad Mercantil No Ampara Ni Protege D. C. 425/2023. 3 Acdos. Núm. Exp. 544/2021 Tomo II.
Rodpalmex Sapi de C.V. vs. Alatorre Bermúdez Óscar Ricardo y Bermúdez Ornelas Norma Angélica y Alatorre Morones Óscar Ricardo. Otros Oralidad Mercantil Expídanse Copias Fiscalía. 2 Acdos. Núm. Exp. 108/2024.
Secreto. Providencias Precautorias Mercantil Deberá Estarse. 1 Acdo. Núm. Exp. 726/2024.
Secreto. Ejecutivo Mercantil Admisorio-Elaborar Exhortos. 1 Acdo. Núm. Exp. 978/2024.

LA SECRETARIA DE ACUERDOS
LIC. SILVIA KARINA FERNÁNDEZ LÓPEZ

SOLO CONSULTA

VIGÉSIMO CUARTO DE LO CIVIL DE PROCESO ORAL

SECRETARÍA "A"
ACUERDOS DEL 9 DE DICIEMBRE DEL 2024

Exitus Capital, Sapi de Cv, Sofom, Enr vs. Francisco Javier Guerrero Silva. Nul. de Juic. Concluido Civil Dev. Billete. 1 Acdo. Núm. Exp. 244/2021 Bis. 1 Segundo Tomo.
Ibm de México Comercialización y Servicios S de R.L. de C.V. vs. Aif Outsourcing Leasing Services S.A. de C.V. y Stt Soluciones Totales en Telecomunicaciones S.A. de C.V. Oral Mercantil Exh. Sin Dilig. y Girar Nvo. Exh. 1 Acdo. Núm. Exp. 501/2024.
Kenchy Enterprises Sa vs. Cooperativa la Cruz Azul Scl. Oral Mercantil Se Admite Dem. Amp. 1 Acdo. en Amparo. Núm. Exp. 44/2024 Bis. 2 Amparo Kenchy Enterprises S.A.
Promoción Representación y Comunicación Industrial S.A. de C.V. vs. Suministros y Montajes Lebran S.A. de C.V. Oral Mercantil Prevención. 1 Acdo. Núm. Exp. 994/2024.
Rosas Fonseca Francisco Joaquín vs. Valdivieso Salcedo Jorge Alberto. Oral Civil Disp. Exh. 1 Acdo. Núm. Exp. 481/2023.
Secreto. Ejecutivo Mercantil Ejecutivo Escrito Req/ La. 1 Acdo. Núm. Exp. 1007/2024.
Secreto. Ejecutivo Mercantil Oral Oralidad Mercantil por Hechas Manifest. 2 Acdos. Núm. Exp. 224/2022.
Secreto. Ejecutivo Mercantil Elaborar Ced. Se Habilitan Días y Horas. 1 Acdo. en Incidente. Núm. Exp. 644/2024 Inc. de Providencias Precautorias.
Secreto. Ejecutivo Mercantil Ejecutivo Escrito Oficios Localización. 1 Acdo. Núm. Exp. 784/2024.
Secreto. Ejecutivo Mercantil Ejecutivo Escrito Sin Diligenciar. 1 Acdo. Núm. Exp. 854/2024.
Secreto. Ejecutivo Mercantil Ejecutivo Escrito Dispo. 1 Acdo. Núm. Exp. 897/2024.
Secreto. Ejecutivo Mercantil Admis. Ordena Exhorto. 1 Acdo. Núm. Exp. 934/2024.
Secreto. Ejecutivo Mercantil Ejecutivo Escrito Dispo. 1 Acdo. Núm. Exp. 977/2024.
Valdivia Ortega Claudia vs. Scotiabank Inverlat Sa Institución de Banca Múltiple Grupo Financiero Scotiabank Inverlat. Oral Mercantil Ced. Dilig. 1 Acdo. en Amparo. Núm. Exp. 347/2024.
Vilchis Cortés María Teresa vs. Cloud Enterprice Services. Oral Mercantil Vista Con Billete. 2 Acdos. en Seccion_De_Ejecución. Núm. Exp. 51/2024.
AUDIENCIAS
Martell Acosta Ángel vs. González Tejeda Raúl. Acta Minima Aud. Prelim. Resc. de Contrato Oralidad Civil. 1 Audiencia. Núm. Exp. 367/2024.
Rangel Vázquez Gilberto vs. Ingeniería y Servicios Adm, S.A. de C.V. y Aldesa Energías Renovables, S. L. U. Acta Minima Aud. Prelim. Oral Mercantil. 1 Audiencia. Núm. Exp. 181/2024.

LA SECRETARIA DE ACUERDOS
LIC. ROSARIO ADRIANA CARPIO CARPIO

SECRETARÍA "B"
ACUERDOS DEL 9 DE DICIEMBRE DEL 2024

BBVA México, S.A., Institución de Banca Múltiple, Grupo Financiero BBVA México vs. Juárez Hernández Montserrat. Providencias Precautorias Oral Mercantil 1 Acdo. en Incidente. Núm. Exp. 838/2024 Inc. de Providencias Precautorias Noviembre 2024.
Operación de Comercialización Global Uve S.A. de C.V. vs. Grupo Constructor Structa S.A. de C.V. y Hernández Marino Manuel Alejandro. Jurisdiccción Voluntaria Oral Mercantil Orden de Oficio. 1 Acdo. Núm. Exp. 115/2024.
Repsol Downstream México S.A. de C.V. vs. Servicios el Quijay S.A. de C.V. Oral Mercantil Cita a Interlocutoria. 1 Acdo. Núm. Exp. 265/2020.
Reyes Hernández Margarita vs. Cfe Distribución y Cfe Suministrador de Servicios Básicos. Oral Mercantil Autorización. 1 Acdo. en Seccion_De_Ejecución. Núm. Exp. 685/2023 Secc. de Ejecución.
Secreto. Ejecutivo Mercantil Prevención. 1 Acdo. Núm. Exp. 1002/2024.
Secreto. Ejecutivo Mercantil Ejecutivo Escrito Req. 1 Acdo. Núm. Exp. 1005/2024.
Secreto. Ejecutivo Mercantil Ejecutivo Escrito Turnese. 1 Acdo. Núm. Exp. 828/2024.
Secreto. Ejecutivo Mercantil Prevención. 1 Acdo. Núm. Exp. 992/2024.
Sofom Inbursa S.A. de C.V. Sociedad Financiera de Objeto Múltiple Entidad Regulada, Grupo Financiero Inbursa vs. Francisco Franco Tapia. Oral Mercantil 1 Acdo. Núm. Exp. 28/2021.
Villaseñor Oseguera Elia Rosa. Jurisdiccción Voluntaria Oral Mercantil Prevención. 1 Acdo. Núm. Exp. 982/2024.
NO PUBLICADOS
Banco Covalto, S.A., Institución de Banca Múltiple vs. Servicios Integrales Vahsal, S.A. de C.V. y Tapia Torres José Carmen. Ejecutivo Mercantil Prevención. 1 Acdo. Núm. Exp. 938/2024.
Ledesma Ramírez Rodrigo vs. BBVA México Sa Institución de Banca Múltiple Grupo Financiero BBVA México. Oral Mercantil. Dio Cumplimiento. 2 Acdos. Núm. Exp. 195/2024.
Secreto. Jurisdiccción Voluntaria Oral Mercantil Desechamiento. 1 Acdo. Núm. Exp. 985/2024.
AUDIENCIA
Arrendar para Consolidar Sapi de C.V. vs. Química en Movimiento S.A. de C.V. Acta de Aud. de Juic. Oral Mercantil. 1 Audiencia. Núm. Exp. 688/2022.
SENTENCIA DEFINITIVA DEL 9 DE DICIEMBRE DEL 2024
Arrendar para Consolidar Sapi de C.V. vs. Química en Movimiento S.A. de C.V. Oral Mercantil Sent. Def. 1 Núm. Exp. 688/2022

EL SECRETARIO DE ACUERDOS
LIC. FRANCISCO NERI SÁNCHEZ

SECRETARÍA "C"
ACUERDOS DEL 9 DE DICIEMBRE DEL 2024

Acil México, S.A. de C.V. y Goba Capital Inc. vs. Uvi Tech, Sapi de C.V. y Financiera Sakxim, Spr de R.L. y Lavín Salinas Florentino y Rodríguez Martínez Alejandro y Fernández Cotero Ana Lilia. Oral Mercantil 1 Acdo. Núm. Exp. 999/2024.
Amico Cap Sapi de C.V. Sofom Enr vs. Trujillo Colocia Daniel. Providencias Precautorias Oral Mercantil Ejecutivo Escrito Computo. 1 Acdo. Núm. Exp. 376/2024.
Argumedo Leyva María Elena vs. Ortega González José Alfonso y Aguilar González Delia. Oral Civil 1 Acdo. Núm. Exp. 840/2024.
Autofinanciamiento México S.A. de C.V. vs. Hernández Cruz Jorge Ricardo, Cruz Lorenzo Rosa, Velasco López Rocío. Oral Mercantil Girar Of. Archivo. 1 Acdo. Núm. Exp. 519/2019.
Corporativo Laudex S.A. P. I. de C.V. Sofom E. N. R vs. Zamudio Carrasco Luis Antonio. Oral Mercantil Expedientillo. 1 Acdo. en Expedientillo. Núm. Exp. 126/2022 Bis. 1 Expedientillo.
Finastrategy Mx Sociedad Anónima Promotora de Inversión de Capital Variable vs. Sánchez López José Esteban. Oral Mercantil 1 Acdo. Núm. Exp. 850/2024.
González Solís Jesús Javier vs. Seguros BBVA S.A. de C.V. Grupo Financiero BBVA. Oral Mercantil Prevención. 1 Acdo. Núm. Exp. 983/2024.
Grupo Matal S.A. P. I. de C.V. vs. Abastecedora Mogar S.A. de C.V. Providencias Precautorias Mercantil Expedientillo. 1 Acdo. en Expedientillo. Núm. Exp. 469/2021 Bis. 1 Expedientillo.
Martínez Duarte Martha vs. Landeros Silva Martín y Herrería Diamante. Oral Civil 1 Acdo. Núm. Exp. 726/2023.
Ortega Rendón Asociados S.C. vs. Estrategia y Blindaje Patrimonial S.A. de C.V. Oral Mercantil 1 Acdo. Núm. Exp. 776/2024.
Reza García Alejandra Denisse vs. Rivas Cuevas Araceli y Rodríguez Iturbe Juan. Oral Civil 1 Acdo. Núm. Exp. 730/2024.
Secreto. Ejecutivo Mercantil Ejecutivo Escrito Req. 1 Acdo. Núm. Exp. 1000/2024.
Secreto. Providencias Precautorias Mercantil Ejecutivo Escrito. 1 Acdo. Núm. Exp. 396/2024.
Secreto. Medios Preparatorios Oral Mercantil Ejecutivo Escrito Dev de Documentos. 1 Acdo. Núm. Exp. 466/2024.
Secreto. Ejecutivo Mercantil Ejecutivo Escrito Dispo. 1 Acdo. Núm. Exp. 619/2024.
Secreto. Ejecutivo Mercantil Ejecutivo Escrito Dispo. 1 Acdo. Núm. Exp. 886/2024.
Secreto. Ejecutivo Mercantil Ejecutivo Escrito Dispo. 1 Acdo. Núm. Exp. 970/2024.
Secreto. Ejecutivo Mercantil Admis. Ordena Exhorto. 1 Acdo. Núm. Exp. 986/2024.

SOLO CONSULTA
SOLO CONSULTA
SOLO CONSULTA

Secreto. Ejecutivo Mercantil Prevención. 1 Acdo. Núm. Exp. 993/2024.
Star Médica S.A. de C.V. vs. Medi Access S.A. P. I. de C.V. Oral Mercantil Citación Sent. Interlocutoria. 1 Acdo. Núm. Exp. 70/2021 Tomo III.
NO PUBLICADO
Logistics Tents S.A. de C.V. vs. Lumini Paint S.A. de C.V. y Arellano Reyes Cecilia. Ejecutivo Mercantil Oral Oralidad Mercantil 1 Acdo. Núm. Exp. 170/2023.

EL SECRETARIO DE ACUERDOS
LIC. JOSÉ LUIS ÁNGELES ORTIZ

VIGÉSIMO QUINTO DE LO CIVIL DE PROCESO ORAL

SECRETARÍA "A"
ACUERDOS DEL 9 DE DICIEMBRE DEL 2024

Banco Invex Sociedad Anónima Institución de Banca Múltiple Invex Grupo Financiero Fiduciario en su Carácter de Fiduciario del Fideicomiso Irrevocable Identificado Con el Número F/1055 vs. Piña Domínguez Israel Adrián. Otros Oralidad Mercantil Cuad. de Exhorto. 1 Acdo. en Exhorto. Núm. Exp. 921/2024 Exhorto.
Banco Santander México Sa Institución de Banca Múltiple Grupo Financiero Santander México vs. Corporativo del Norte Mafivaz S.A. de C.V. y Herlanda Vázquez Miguel y Dairy Materials S.A. de C.V. y Artesanias Fdrik S.A. de C.V. y Super Lácteos del Norte S.A. de C.V. Ejecutivo Mercantil Oral Oralidad Mercantil 1 Acdo. Núm. Exp. 117/2024.
Banco Santander México S.A. Institución de Banca Múltiple, Grupo Financiero Santander México vs. Comercio de México Frandel S.A. de C.V. y Ortega Pérez Francisco Javier. Ejecutivo Mercantil Tomo II. 1 Acdo. en Otros. Núm. Exp. 140/2019 Tomo II.
Conde Bautista Elizabeth Rosa vs. Bernal Alvarado Zuzette Lizbeth. Otros Oralidad Civil 1 Acdo. Núm. Exp. 831/2024.
Corporativo Laudex Sapi de C.V. Sofom Enr vs. Galarza Cruz José Luis. Otros Oralidad Mercantil Prevención. 1 Acdo. Núm. Exp. 987/2024.
Domínguez Romero Quetzalcóatl vs. Ortiz Izunza Alejandro. Otros Oralidad Civil Secc. de Ejecución. 1 Acdo. en Seccion_De_Ejecución. Núm. Exp. 761/2022 Secc. de Ejecución.
Durán Palos Alejandro vs. Luis Enrique García Salazar. Ejecutivo Mercantil Oral Oralidad Mercantil 1 Acdo. Núm. Exp. 251/2020 Tomo II.
Fideicomiso para la Reconstruccción Integral de la Ciudad de México Número 7579 2 y Comisión para la Reconstrucción de la Ciudad de México. Jurisdiccción Voluntaria Oral Mercantil 1 Acdo. Núm. Exp. 354/2024.
Macedo Peláez María del Carmen vs. BBVA Seguros México S.A. de C.V. Grupo Financiero BBVA México. Cump. de Contrato Oralidad Mercantil 1 Acdo. Núm. Exp. 194/2024.
Secreto. Providencias Precautorias Oral Mercantil Cuad. de Providencias Precautorias. 1 Acdo. Núm. Exp. 184/2024.
Secreto. Otros Oralidad Mercantil Providencia Precautoria. 1 Acdo. en Incidente. Núm. Exp. 241/2024 Bis. 3 Inc. de Radicación de Persona.
Secreto. Ejecutivo Mercantil Oral Oralidad Mercantil 1 Acdo. Núm. Exp. 301/2024.
Secreto. Providencias Precautorias Oral Mercantil Providencia Precautoria. 2 Acdos. Núm. Exp. 437/2024.
Secreto. Ejecutivo Mercantil Oral Oralidad Mercantil 1 Acdo. Núm. Exp. 874/2024.
Secreto. Ejecutivo Mercantil Oral Oralidad Mercantil Tomo II. 1 Acdo. Núm. Exp. 91/2019 Tomo II.
Secreto. Providencias Precautorias Oral Mercantil Cuad. de Providencias Precautorias. 1 Acdo. Núm. Exp. 911/2024.
Secreto. Providencias Precautorias Oral Mercantil Cuad. de Providencias Precautorias. 1 Acdo. Núm. Exp. 924/2024.
Secreto. Providencias Precautorias Oral Mercantil Cuad. de Providencias Precautorias. 1 Acdo. Núm. Exp. 931/2024.
Secreto. Ejecutivo Mercantil Oral Oralidad Mercantil 1 Acdo. Núm. Exp. 941/2024.
Secreto. Ejecutivo Mercantil Oral Oralidad Mercantil 1 Acdo. Núm. Exp. 957/2024.
AUDIENCIA
Daimler Financial Services México, S. de R. L. de C.V. vs. Molina Benítez Julio César. Otros Oralidad Mercantil. 1 Audiencia. Núm. Exp. 627/2023.

LA SECRETARIA DE ACUERDOS
LIC. NORMA ANGÉLICA ARZALUZ RUÍZ

SECRETARÍA "B"
ACUERDOS DEL 9 DE DICIEMBRE DEL 2024

Colorado Pineda Mariano vs. Morales López Alicia. Oral Civil 1 Acdo. Núm. Exp. 72/2022.
Financiera por el Impulso Económico S.A. de C.V. Sofom E. N. R vs. Piña Sánchez Santos Pedro. Otros Oralidad Mercantil 1 Acdo. Núm. Exp. 278/2023.
García Martínez Arturo su Sucesión vs. Castillas Olvera David Alejandro y Angelino Vega Ma Mercedes. Cump. de Contrato Oralidad Civil 1 Acdo. Núm. Exp. 122/2024.
Nacional Financiera S.N.C. Institución de Banca de Desarrollo en su Carácter de Fiduciaria del Fideicomiso Denominado como Fideicomiso Arrendamiento vs. Inmobiliaira Bahia del Sur, S.A. de C.V. y Bárcenas Aguilar Jorge Luis y Bárcenas Aguilar María del Consuelo Patricia. Ejecutivo Mercantil Oral Oralidad Mercantil 1 Acdo. Núm. Exp. 720/2021.
Nava Orozco Linda Margarita vs. Francisco Alberto Cabrera Cárdenas. Ejecutivo Mercantil Auto 2. 2 Acdos. en Seccion_De_Ejecución. Núm. Exp. 220/2020.
Secreto. Ejecutivo Mercantil Oral Oralidad Mercantil 1 Acdo. Núm. Exp. 938/2024.
Secreto. Ejecutivo Mercantil Oral Oralidad Mercantil 1 Acdo. Núm. Exp. 945/2024.
Secreto. Ejecutivo Mercantil Oral Oralidad Mercantil 1 Acdo. Núm. Exp. 988/2024.
Shakalu Tawil Morad vs. Wai Marketing, S.A. de C.V. y Sultan Fasja Isaac y Freidkes Rosenstein Abraham. Ejecutivo Mercantil Oral Oralidad Mercantil 1 Acdo. en Otros. Núm. Exp. 395/2024 Providencias Precautorias de Retención de Bienes.
Talavera Antunez Deyanira vs. Pérez Sánchez Alonso Misael. Resc. de Contrato Oralidad Mercantil 1 Acdo. Núm. Exp. 482/2023.
Toyota Financial Services México S.A. de C.V. vs. Laines Jiménez Juan Jesús. Ejecutivo Mercantil Oral Oralidad Mercantil 1 Acdo. Núm. Exp. 962/2024.
Yáñez Tovar Felipe Adrián vs. Tovar González Lizbeth. Otros Oralidad Civil Auto 2. 2 Acdos. Núm. Exp. 902/2024.
AUDIENCIA
Vélez Sandoval Luis Salvador vs. García Hernández Mónica. Aud. de Juic. Ejecutivo Mercantil Oral Oralidad Mercantil. 1 Audiencia. Núm. Exp. 308/2024.

LA SECRETARIA DE ACUERDOS
LIC. BRENDA ARACELI OSORIO GRANJENO

SECRETARÍA "C"
ACUERDOS DEL 9 DE DICIEMBRE DEL 2024

Abc Holding Sociedad Anónima, Promotora de Inversión de Capital Variable vs. Arvayo Luna y Otro Roberto Alfonso. Ord. Civil 1 Acdo. en el Expedientillo. 1 Acdo. en Expedientillo. Núm. Exp. 109/2019 Bis. 3 Expdllo. No Corresponde Los Datos.
Banco Nacional de México Sa Integrante del Grupo Financiero Banamex vs. Fenfumar S.A. de C.V. y Morgado Gallardo María Maritza. Ejecutivo Mercantil Oral Oralidad Mercantil 1 Acdo. Núm. Exp. 493/2024.
BBVA México Sa Institución de Banca Múltiple Grupo Financiero BBVA México vs. Solonska Olena. Otros Oralidad Mercantil 1 Acdo. en Incidente. Núm. Exp. 546/2024 Providencias Precautorias.
BBVA México Sa Institución de Banca Múltiple Grupo Finanicero BBVA México vs. Jiménez Maldonado Miguel. Ord. Civil 1 Acdo. en el Expedientillo. 1 Acdo. en Cuadernillo. Núm. Exp. 353/2023 Cuadernillo que No Corresponden Los Datos.
BBVA México, S.A., Institución de Banca Múltiple, Grupo Financiero BBVA México vs. Salman Palacios Guillermo. Otros Oralidad Mercantil un Acuerdo. 1 Acdo. Núm. Exp. 473/2023.
BBVA México, S.A., Institución de Banca Múltiple, Grupo Financiero BBVA México vs. Torres Lazcano Aída Leonor. Otros Oralidad Mercantil un Acuerdo. 1 Acdo. Núm. Exp. 639/2023.

SOLO CONSULTA

Caja de Previsión de la Policía Preventiva de la Ciudad de México vs. Jasso Raya José Luis. Otros Oralidad Mercantil un Acuerdo. 1 Acdo. Núm. Exp. 373/2023.

Campos Tello Gerardo vs. Grupo Gayoso, S.A. de C.V. Ejecutivo Mercantil Oral Oralidad Mercantil 1 Acdo. Núm. Exp. 493/2023.

Centro Sociocultural y Deportivo José López Portillo A.C. vs. García Casares Armando. Otros Oralidad Mercantil 1 Acdo. Núm. Exp. 809/2024.

Cimentadora Técnica S.A. de C.V. vs. Opción Patrimonial Los Pinos S.A. de C.V. Otros Oralidad Mercantil 1 Acdo. Núm. Exp. 3/2024.

Comercializadora Integral de Belleza S.A. de C.V. vs. General de Seguros Sab. Otros Oralidad Mercantil 1 Acdo. Núm. Exp. 506/2024.

Concepto Ligero vs. Constructora Cumbres Herradura. Resc. de Contrato Oralidad Mercantil 1 Acdo. Núm. Exp. 673/2024.

Construcredito Sociedad Anónima de Capital Variable vs. Desarrollo y Ecología Sociedad Anónima Promotora de Inversión de Capital Variable. Ejecutivo Mercantil Oral Oralidad Mercantil 1 Acdo. en Exhorto. Núm. Exp. 929/2024 Exhorto.

Daimler Financial Services S.A. de C.V. Sofom Enr vs. García Pérez Ricardo Erick. Ejecutivo Mercantil Oral Oralidad Mercantil 1 Acdo. en Incidente. Núm. Exp. 216/2022 Providencias Precautorias.

De Santiago Delgado Rodrigo vs. López Cardona María del Carmen. Ejecutivo Mercantil Oral Oralidad Mercantil 1 Acdo. en Exhorto. Núm. Exp. 853/2024 Exhorto.

Engineering Trigeneración S.A. de C.V. vs. HSBC México Sa Institución de Banca Múltiple Grupo Financiero HSBC. Otros Oralidad Mercantil 1 Acdo. Núm. Exp. 900/2024.

García Guerrero María Itchel Iztaccihuatl vs. Seguros Monterrey New York Life S.A. de C.V. Ejecutivo Mercantil Oral Oralidad Mercantil 1 Acdo. en Amparo. Núm. Exp. 466/2024 Amparo Directo Promov. por Seguros Monterrey New York Life, S.A. de C.V.

Guevara Hernández Judith vs. Cárdenas Hernández Manuel. Ejecutivo Mercantil Oral Oralidad Mercantil 1 Acdo. Núm. Exp. 33/2024.

Liberty Fianzas, S.A. de C.V., antes Primero Fianzas, S.A. de C.V., antes Fianzas Banorte, S.A. de C.V., Grupo Financiero Banorte vs. Ana Aurora Guerrero González y Rafael Gonzalo Álvarez Campos. Ejecutivo Mercantil Oral Mercantil 1 Acdo. Núm. Exp. 216/2019.

Melo Ochoa Ada Carolina vs. Green Patcher México S de R.L. de C.V. y Fernández Palazuelos Antonio Andrés Enrique y Gebara Rahal Margaret. Otros Oralidad Mercantil un Acuerdo. 1 Acdo. Núm. Exp. 643/2023.

Mercadotecnia Publicitaria Confer Sociedad Anónima de Capital Variable vs. Apjusto, S.A. P. I. de C.V. Sociedad Financiera de Objeto Múltiple, Entidad No Regulada y Apjusto, S.A. P. I de C.V. Sociedad Financiera de Objeto Múltiple, Entidad No Regulada División Fiduciaria. Nul. de Contrato Oralidad Mercantil 1 Acdo. en el Expedientillo. 1 Acdo. en Expedientillo. Núm. Exp. 369/2020 Expdllo. Formado el 24-05-24.

Nacional Financiera Sociedad Nacional de Crédito Institución de Banca de Desarrollo vs. Corporativo de Refaccionamiento Marítimo e Industrial S.A. de C.V. y Alarcón Zaragoza Alejandro. Ejecutivo Mercantil Oral Oralidad Mercantil 1 Acdo. Núm. Exp. 379/2022.

Rivera Orozco Juan Rogelio vs. Moisés Ramos Aguirre. Ejecutivo Mercantil Oral Oralidad Mercantil 1 Acdo. Núm. Exp. 290/2019 Tomo II.

Secreto. Providencias Precautorias Oral Mercantil un Acuerdo. 1 Acdo. Núm. Exp. 383/2024.

Secreto. Otros Oralidad Mercantil un Acuerdo. 1 Acdo. en Incidente. Núm. Exp. 473/2023 Providencias Precautorias.

Secreto. Otros Oralidad Mercantil un Acuerdo. 1 Acdo. en Incidente. Núm. Exp. 639/2023 Cuadreno de Providencias Precautorias.

Secreto. Providencias Precautorias Mercantil un Acuerdo. 1 Acdo. Núm. Exp. 830/2024.

Sistec Lfc, S.A. de C.V. vs. Soluciones Estratégicas, S.A. de C.V. Oral Civil 1 Acdo. en el Expedientillo. 1 Acdo. en Expedientillo. Núm. Exp. 169/2024 Expdllo. No Corresponden Los Datos.

Vari-Lite Llc y Strand Lighting Llc vs. Leyard S.A. de C.V. y Hernández Sánchez Carlos Alberto y Hernández Sánchez Iván. Ejecutivo Mercantil Oral Oralidad Mercantil 1 Acdo. en Expedientillo. Núm. Exp. 293/2022 Expdllo. Formado el 04-12-24.

Vecinos de Cuauhtémoc 167 Scl vs. Armas Márquez Hilda Josefina. Ejecutivo Mercantil Oral Oralidad Mercantil 1 Acdo. en Expedientillo. Núm. Exp. 766/2024 Expdllo. Formado el 31-10-24.

Yamaha Motor de México Sociedad Anónima de Capital Variable vs. Motos Suhonya Sociedad Anónima de Capital Variable y Servín Cruz Sergio Adrián. Otros Oralidad Mercantil 1 Acdo. en el Cuad. de Amparo. 1 Acdo. en Cuaderno_Amparo_Dem. Núm. Exp. 383/2021 Amparo 800/2023 Promov. por Sergio Adrián Cruz Servín.

AUDIENCIA

Ramírez Acosta Agustín vs. Banco Azteca Sa Institución de Banca Múltiple. Aud. de Juic. Otros Oralidad Mercantil. 1 Audiencia. Núm. Exp. 549/2024.

EL SECRETARIO DE ACUERDOS
LIC. SAÚL LÓPEZ ARREDONDO

VIGÉSIMO SEXTO DE LO CIVIL DE PROCESO ORAL Y DE TUTELA DE DERECHOS HUMANOS DE LA CDMX

SECRETARÍA "A"
ACUERDOS DEL 9 DE DICIEMBRE DEL 2024

Banco Azteca, S.A. Institución de Banca Múltiple, Dirección Fiduciaria, como Fideicomiso Irrevocable Traslativo de Domi. de Administración Inmobiliaria y Fuente de Pago, Identificado Con el Número vs. Segura González Juan Antonio. Oral Mercantil Resolución No Ampara Ni Protege. 1 Acdo. en Cuaderno_Amparo_Dem. Núm. Exp. 267/2023 972/2024-II.

Bmw Financial Services de México S.A. de C.V. Sofom Enr vs. Arellano Pérez José Alejandro. Ejecutivo Mercantil Oral Mercantil Coprobante Siara. 1 Acdo. Núm. Exp. 457/2024.

Fideicomiso Denominado Fondo para el Desarrollo Social de la Ciudad de México vs. Jiménez García Norma y Alonso López Lucía. Oral Mercantil Oficio Juzgado Remite Expdllo. Con Prom. 1 Acdo. Núm. Exp. 410/2024.

García Tapia Miguel Ángel vs. Fuentes Casas Fernando. Ejecutivo Mercantil Oral Oralidad Mercantil Autorización. 1 Acdo. Núm. Exp. 440/2022.

Jaso Silva Olga Patricia vs. Banco Santander México Sa Institución de Banca Múltiple Grupo Financiero Santander México. Oral Mercantil Ced. Diligenciada y Computo. 1 Acdo. Núm. Exp. 791/2024.

Pérez González Javier su Sucesión vs. Banco Nacional de México Sa Integrante del Grupo Financiero Banamex. Juris. Voluntaria Oral Civil Copias Certificadas. 1 Acdo. Núm. Exp. 814/2024.

Salas Arriaga Hugo Enrique vs. Godínez García Javier. Exh. Mercantil Exhibe Minuta Diligenciada y Se Devuelve Lugar Origen. 1 Acdo. en Exhorto. Núm. Exp. 961/2024.

Sanfeliz Sánchez su Sucesión También Conocido como Valeriano Jesús Sanfeliz Valeriano Jesús vs. Iberia Líneas Áereas de España S.A. Operadora y Banco Mercantil del Norte Sa Institución de Banca Múltiple Grupo Financiero Banorte. Oral Mercantil Ced. Sin Diligenciar. 1 Acdo. Núm. Exp. 514/2024.

Secreto. Ejecutivo Mercantil Oral Oralidad Mercantil Requerimiento. 1 Acdo. Núm. Exp. 1001/2024.

Secreto. Ord. Mercantil Requerimiento. 1 Acdo. Núm. Exp. 1004/2024.

Secreto. Providencias Precautorias Mercantil Oficio Rppyc. 2 Acdos. Núm. Exp. 244/2024.

Secreto. Ejecutivo Mercantil Oral Oralidad Mercantil Comprobante Siara. 1 Acdo. Núm. Exp. 254/2021 Tomo II.

Secreto. Ejecutivo Mercantil Retención. 1 Acdo. en Incidente. Núm. Exp. 674/2024 Prov Prec.

Secreto. Ejecutivo Mercantil Admite. 1 Acdo. Núm. Exp. 931/2024.

Secreto. Ejecutivo Mercantil 1 Acdo. Núm. Exp. 947/2024.

Secreto. Ejecutivo Mercantil Prevención. 1 Acdo. Núm. Exp. 987/2024.

LA SECRETARIA DE ACUERDOS
LIC. ADRIANA SÁNCHEZ DEL CARMEN

SOLO CONSULTA
SOLO CONSULTA
SOLO CONSULTA

SECRETARÍA "B"
ACUERDOS DEL 9 DE DICIEMBRE DEL 2024

Banco Autofin Sa Institución de Banca Múltiple vs. Sánchez Contreras María Virginia. Oral Mercantil Desecha. 1 Acdo. Núm. Exp. 922/2024.
BBVA México, S.A., Institución de Banca Múltiple, Grupo Financiero BBVA México vs. Juárez Díaz Luis Raymundo. Oral Mercantil Firme Prov. 1 Acdo. en Incidente. Núm. Exp. 725/2023 Prov Prec.
Camacho Dorado Ma Lidia vs. Cano Rodríguez María Guadalupe. Medios Preparatorios Civil Opc. 1 Acdo. Núm. Exp. 798/2024.
Cardona Segura Gabriela Josefina vs. Markssafc Sociedad Anónima de Capital Variable. Oral Civil Auto de Mandamiento-por Edictos. 1 Acdo. Núm. Exp. 748/2021.
Guevara Hernández Gerardo vs. Reyes Rodríguez Eduardo. Ejecutivo Mercantil Oral Mercantil Emb. Sin Efec, Reposición. 1 Acdo. Núm. Exp. 162/2022.
Hoyos García Ricardo vs. Bautista Antonio Martín y Eugenio Mauricio Nicolás. Oral Mercantil Desecha. 1 Acdo. Núm. Exp. 942/2024.
Mendieta Zapata Mario vs. Nava Moreno Arturo. Oral Civil Exhibe Docs. 1 Acdo. Núm. Exp. 148/2023.
Ruíz Ramírez Norma Angélica vs. Constructora Madamy, S.A. de C.V. Quien Utiliza el Nombre Comercial de House & Home Inmobiliaria. Oral Mercantil Girar Oficio BBVA. 1 Acdo. Núm. Exp. 25/2023 Tomo II.
Sabormex, S.A. de C.V. vs. Grupo Puma Abrrotero, S.A. de C.V. Exh. Oral Mercantil Dev Exh. Sin Dilig. 1 Acdo. en Exhorto. Núm. Exp. 832/2024.
Secreto. Ejecutivo Mercantil Oral Mercantil Minuta. 1 Acdo. Núm. Exp. 238/2023 Segundo Tomo.
Secreto. Ejecutivo Mercantil Habilita. Cédula, No Fij (Adhe). 1 Acdo. Núm. Exp. 575/2024.
Secreto. Ejecutivo Mercantil Oral Mercantil Siara. 1 Acdo. Núm. Exp. 732/2022.
Secreto. Providencias Precautorias Mercantil Comparec. Siara. 1 Acdo. Núm. Exp. 902/2024.
Secreto. Ejecutivo Mercantil Admite Revocación e Inf. 1 Acdo. en Incidente. Núm. Exp. 938/2024 Providencia Precautoria.
Sofom Inbursa, Sociedad Anónima de Capital Variable, Sociedad Financiera de Objeto Múltiple, Entidad Regulada, Grupo Financiero Inbursa vs. Robles Ledesma José Octavio. Otros Oralidad Mercantil Dem Elec Req. 1 Acdo. Núm. Exp. 1005/2024.
Unifin Financiera Sociedad Anónima Bursatil de Capital Variable vs. Sánchez Suárez Alberto Antonio y Pisos Picacho, S.A. de C.V. Oral Mercantil Minuta Just. 1 Acdo. en Cuaderno_Amparo_Act. Núm. Exp. 415/2020.

LA SECRETARIA DE ACUERDOS
LIC. ADRIANA SÁNCHEZ DEL CARMEN

SECRETARÍA "C"
ACUERDOS DEL 9 DE DICIEMBRE DEL 2024

Basila Alonso Ernesto vs. Banco Nacional de México Sa Integrante del Grupo Financiero Banamex. Oral Mercantil Glosa Secc. Ejec. 1 Acdo. Núm. Exp. 353/2023.
Castro Ramos Martínez Margarita Eugenia vs. Acevedo Basurto Jaime Raúl y Basurto y de Granda Andrea Susana y Arrendamientos y Subarrendamientos Nacionales S.A. de C.V. Oral Mercantil Reserva. 2 Acdos. en Incidente. Núm. Exp. 751/2021 Prov Prec.
Flores Martínez Arturo vs. Elizondo Cuevas Marita Amelia y Flores Elizondo Antonio Ernesto. Oral Civil Sicor. 1 Acdo. Núm. Exp. 919/2024.
García Mendoza Fabiana Guadalupe vs. Kohlmann Estrada Clauida y Arcos Martínez Alfredo. Oral Civil Prevención. 1 Acdo. Núm. Exp. 989/2024.
López Acosta Hugo Antonio vs. Mapfre México Sa y Automotriz Oriente de Alta Gama y y-o. Automotriz Damcar. Oral Civil Prevención. 1 Acdo. Núm. Exp. 983/2024.
Pérez Galicia María Isabel vs. Hernández Lugo María Guadalupe. Oral Civil Elaborar Cedula. 1 Acdo. Núm. Exp. 649/2024.
Secreto. Ejecutivo Mercantil Autorizar Únicamente Documentos. 1 Acdo. Núm. Exp. 373/2024.
Secreto. Ejecutivo Mercantil Oral Mercantil Ejecutada y Notificar. 1 Acdo. en Incidente. Núm. Exp. 386/2024 Prov Prec.
Secreto. Ejecutivo Mercantil Oral Oralidad Mercantil Elaborar Exhorto. 1 Acdo. Núm. Exp. 453/2024.
Secreto. Ejecutivo Mercantil Exhibe Minuta Exh. Sellada. 1 Acdo. Núm. Exp. 833/2024.
Secreto. Ejecutivo Mercantil Comprobante Envío Siara. 1 Acdo. en Incidente. Núm. Exp. 923/2024 Providencias Precautorias.
Secreto. Ejecutivo Mercantil Oral Mercantil Admite. 1 Acdo. Núm. Exp. 959/2024.
Secreto. Ejecutivo Mercantil Prev. 1 Acdo. Núm. Exp. 963/2024.
Secreto. Oral Civil Cedula Diligenciada. 1 Acdo. Núm. Exp. 99/2024.

LA SECRETARIA DE ACUERDOS
LIC. ÉRIKA PÉREZ MALDONADO

VIGÉSIMO SÉPTIMO DE LO CIVIL DE PROCESO ORAL Y DE EXTINCIÓN DE DOMINIO

SECRETARÍA "A"
ACUERDOS DEL 9 DE DICIEMBRE DEL 2024

Abraham Dergal José Ramón vs. Garcíagodoy Wiese Eduardo Jorge. Oral Mercantil Autr. de Persona. 1 Acdo. Núm. Exp. 191/2022.
Brokers Forwardin Cargo S.A. de C.V. vs. Operadora Safrat S.A. de C.V. Oral Mercantil Mandatario Judicial No Está Facultado para Desahogar Vista Con Excepciones y Defensas. 1 Acdo. Núm. Exp. 731/2024.
Caja de Previsión de la Policía Preventiva de la Ciudad de México vs. Gallegos Irigoyen Jesús Celestino. Oral Civil Auto Admis. Oral Civil. 1 Acdo. Núm. Exp. 993/2024.
Diagnose S.A. de C.V. vs. Gyv S.A. de C.V. Oral Mercantil Cedula Sin Diligenciar. 1 Acdo. Núm. Exp. 902/2024.
Doka México Expertos de Encofrados S de R.L. de C.V. vs. Stin Sistemas Técnicos Internacionales S.A. de C.V. Oral Mercantil Se Ordena Elaborar Oficios de Localización. 1 Acdo. Núm. Exp. 493/2024.
Gobierno de la Ciudad de México vs. Baños Cabello Blanca Estela y Dirección General de Regularización Territorial del Gobierno de la Ciudad de México. Extinción de Domi. Civil Girar Oficio a la Secretaria de Administración y Finanzas. 1 Acdo. Núm. Exp. 481/2023.
Gobierno de la Ciudad de México vs. Granados García Rogelio Rubén. Extinción de Domi. Civil Cedula Sin Diligenciar. 1 Acdo. Núm. Exp. 232/2024.
Gobierno de la Ciudad de México vs. Munive Barrios Jonhy Alexis. Extinción de Domi. Civil Se Ordena Elaborar Exhorto. 1 Acdo. Núm. Exp. 201/2022.
Gobierno de la Ciudad de México vs. Ramau Sociedad Anónima de C.V. Extinción de Domi. Civil Se Ordena Elaborar Cedulas. 1 Acdo. Núm. Exp. 113/2021.
Gobierno de la Ciudad de México vs. Villegas González María Guadalupe y Alcalá Salcedo Rafael y Gómez Martínez Juan Carlos. Extinción de Domi. Civil Comparecencia de Acept. y Protesta de Cargo de Depositario Judicial. 1 Acdo. en Incidente. Núm. Exp. 502/2023 Cuad. Incidental.
La Mejana, S. de R. L. de C.V. vs. Torre Bosque Real, S.A. P. I. de C.V. Oral Civil Se Aclara Auto de Fecha 27 de Noviembre del 2024. 1 Acdo. Núm. Exp. 852/2024.
López López Adriana vs. López Pérez Carlos y López Uribe Ana María y También Conocida como Félix Ana María López Uribe. Oral Civil Amparo Directo Sin Suspensión. 1 Acdo. en Amparo. Núm. Exp. 262/2024 Amparo Directo Promov. por Adriana López López.
Mondragón Pedrero Luis Armando y Rodarte Gómez María del Carmen Josefina vs. Tarjetas Banamex S.A. de C.V. Sofom Er Integrante del Grupo Financiero Banamex. Oral Mercantil Cedula Diligenciada. 2 Acdos. Núm. Exp. 443/2023.
Opción Inmobiliaria Inbest, S.A. P. I. de C.V. y Otros vs. Mezzanine, S.A. P. I. de C.V. y Otros. Oral Mercantil Dada Nueva Cuenta, Aclara Nombre de la Codemandada. 1 Acdo. Núm. Exp. 411/2024.
San Juan Granillo Norma Patricia vs. Perfiles y Herrería, S.A. de C.V. y Fonseca Esquivel José Everardo. Oral Mercantil Remite a Constancias de Autos. 1 Acdo. Núm. Exp. 402/2022.
San Juan Granillo Norma Patricia vs. Perfiles y Herrería, S.A. de C.V. y Fonseca Esquivel José Everardo. Oral Mercantil Amparo Directo Con Suspensión. 1 Acdo. en Amparo. Núm. Exp. 402/2022 Amparo Directo Promov. por José Everardo Fonseca Esquivel.

SÓLO CONSULTA
SÓLO CONSULTA
SÓLO CONSULTA

Sánchez Ramírez Luis Gabriel vs. Nava Félix María Fernanda. Oral Civil Autr. de Personas. 1 Acdo. Núm. Exp. 263/2023.
Secreto. Providencias Precautorias Mercantil Se Ordena Devolver Documentos. 1 Acdo. Núm. Exp. 711/2024.
Secreto. Providencias Precautorias Mercantil Comparecencia de Devolución de Documentos. 1 Acdo. Núm. Exp. 883/2024.
Secreto. Ejecutivo Mercantil Desecha Ejecutivo Mercantil Proceso Escrito (Pagaré en Jalisco) Daimler. 1 Acdo. Núm. Exp. 922/2024.
Secreto. Ejecutivo Mercantil Oral Mercantil Desecha Juic. Ejecutivo Mercantil Proceso Escrito (Sofoplus-Pagaré-Guanajuato). 1 Acdo. Núm. Exp. 941/2024.
Secreto. Ejecutivo Mercantil Auto Admis. Ejecutivo Mercantil Proceso Escrito. 1 Acdo. Núm. Exp. 992/2024.
AUDIENCIAS
Arredondo González Marcela vs. Rodríguez Feria Gustavo Adolfo y Takimoto Cortina Farell y Asociados Sc. Acta Minima de Aud. de Juic. (Celebración de Convenio) Oral Civil. 1 Audiencia. Núm. Exp. 443/2024.
Corporativo Laudex Sapi de C.V. Sofom Enr vs. Lugo Rodríguez Isabel y Rodríguez Medellín Francisco Adalberto. Acta Minima de Aud. Prelim. (Oral Mercantil) Multa Oral Mercantil. 1 Audiencia. Núm. Exp. 311/2024 Principal.

LA SECRETARIA DE ACUERDOS
LIC. GUADALUPE PÉREZ FERREIRA

SECRETARÍA "B"
ACUERDOS DEL 9 DE DICIEMBRE DEL 2024

Alatorre Chávez Juan Antonio vs. Morales Ortiz Ofelia y Cosyc S.A. Oral Civil Prevención. 1 Acdo. Núm. Exp. 996/2024.
Secreto. Extinción de Domi. Civil 1 Acdo. Núm. Exp. 224/2024.
NO PUBLICADOS
Comercializadora Intcomex S.A. de C.V. vs. Comercialización Inteligente Rossek S.A. de C.V. y Soriano Juan Carlos. Ejecutivo Mercantil 1 Acdo. No Pub del 4 Dic Prevención. 1 Acdo. Núm. Exp. 965/2024.
Secreto. Ejecutivo Mercantil 1 Acdo. No Pub del 4 Dic Desecha. 1 Acdo. Núm. Exp. 935/2024.
Secreto. Ejecutivo Mercantil Oral Mercantil 1 Acdo. No Pub del 2 Dic Prevención. 1 Acdo. Núm. Exp. 954/2024.
Secreto. Ejecutivo Mercantil 1 Acdo. No Pub 4 Dic Desecha. 1 Acdo. Núm. Exp. 964/2024.
Secreto. Providencias Precautorias Mercantil 1 Acdo. No Pub del 4 Dic Desecha. 1 Acdo. Núm. Exp. 966/2024.
AUDIENCIA
Secreto. Acta Mínima Aud. Principal Extinción de Domi. Civil. 1 Audiencia. Núm. Exp. 224/2024.

LA SECRETARIA DE ACUERDOS
LIC. ANA BERTHA RODRÍGUEZ GONZÁLEZ

SECRETARÍA "C"
ACUERDOS DEL 9 DE DICIEMBRE DEL 2024

BBVA México Sa Institución de Banca Múltiple Grupo Financiero BBVA México vs. Hurtado García Elizabeth. Oral Mercantil Auto Admsiorio Oral Mercantil. 1 Acdo. Núm. Exp. 990/2024.
Cerón Ibarra Rafael vs. Blancas Gutiérrez Edwiges. Oral Civil Fiscalía General de Justicia Oficio -Solicita Copias Certificadas. 1 Acdo. Núm. Exp. 69/2023.
Csters S.A. de C.V. vs. Cyclus Producciones S.A. de C.V. y Vidrio Fernández Alejandra. Oral Mercantil Autoridad Federal Declara Cumplida la Sent. de Amparo. 2 Acdos. en Amparo. Núm. Exp. 299/2022 Amparo 332/202-II.
García Tapia Norma Angélica. Oral Mercantil Cedula Diligenciada. 1 Acdo. Núm. Exp. 727/2024.
Gobierno de la Ciudad de México vs. Burgos Carsolio Evelia y y/o Evelia Burgos y Carsolio y/o Evelia Burgos Carsolio de Esquerra su Sucesión. Extinción de Domi. Civil Desahogo de Excepciones y Defensas. 1 Acdo. Núm. Exp. 649/2023.
Gobierno de la Ciudad de México vs. Guerrero Miranda Cesarea y También Conocida como Cesaria Guerrero Miranda y Ramírez Guerrero Carlos. Oral Civil Se Ordena Elaborar Edictos. 1 Acdo. Núm. Exp. 259/2020 Tomo II.
Gobierno de la Ciudad de México vs. Hernández Arellano Ponciana Belén y Franco Rodríguez José Luis y Reyes Villanueva Luis Octavio. Extinción de Domi. Civil Ordena Expedición de Factura Judicial (Extinción de Dominio). 1 Acdo. Núm. Exp. 970/2021.
Gobierno de la Ciudad de México vs. Jiménez Curiel Gregorio y Arbesu Suárez Prudencio su Sucesión. Extinción de Domi. Civil Se Ordena Girar Oficio a Oficialía de Partes Común. 1 Acdo. Núm. Exp. 1068/2021.
Gómez Salazar Jeshvan René vs. Crea más Auto Cdmx S.A. de C.V. Juris. Voluntaria Civil Prevención Juris. Voluntaria. 1 Acdo. Núm. Exp. 989/2024.
López Padilla Magdalena Catalina y y-o. Magdalena López de Moreno vs. Lagra Sa y Registro Público de la Propiedad y del Comercio de la Ciudad de México. Oral Civil Exhibe Publicaciones de Edictos. 1 Acdo. Núm. Exp. 180/2024.
Montiel Sánchez María Columba Trinidad vs. Óscar Agustín su Sucesión Cendejas Beltrán Director del Registro Público de la Propiedad y del Comercio de la Ciudad de México. Oral Civil Cedula Diligenciada. 1 Acdo. Núm. Exp. 318/2021.
Retail Americas S de R.L. de C.V. vs. Tiendas Extra S.A. de C.V. Oral Mercantil Se Ordena Elaborar Cedula. 1 Acdo. Núm. Exp. 347/2022.
Sandoval Ortiz Isaac vs. Bancoppel Sa Institución de Banca Múltiple. Oral Mercantil Cedula Diligenciada. 1 Acdo. Núm. Exp. 789/2024.
Secreto. Ejecutivo Mercantil Admite Providencias Precautorias. 1 Acdo. en Otros. Núm. Exp. 479/2024 Providencias Precautorias.
Secreto. Ejecutivo Mercantil Oral Mercantil Comparecencia de Devolución de Documentos. 1 Acdo. Núm. Exp. 707/2024.
Secreto. Ejecutivo Mercantil Proporciona Nuevo Dom. de la Dem. y Se Ordena Elaborar Cedula. 1 Acdo. Núm. Exp. 747/2024.
Secreto. Providencias Precautorias Mercantil Comparecencia de Devolución de Documentos. 1 Acdo. Núm. Exp. 880/2024.
Secreto. Providencias Precautorias Mercantil Comparecencia de Devolución de Documentos. 1 Acdo. Núm. Exp. 907/2024.
Secreto. Providencias Precautorias Mercantil Auto Admis. de Providecias Precautorias Con Garantía. 1 Acdo. Núm. Exp. 988/2024.
NO PUBLICADOS
Secreto. Providencias Precautorias Mercantil No Ha Lugar a Proveer Lo Solicitado. 1 Acdo. Núm. Exp. 549/2024.

LA SECRETARIA DE ACUERDOS POR MINISTERIO DE LEY
LIC. GUADALUPE PÉREZ FERREIRA

VIGÉSIMO OCTAVO DE LO CIVIL DE PROCESO ORAL Y DE EXTINCIÓN DE DOMINIO

SECRETARÍA "A"
ACUERDOS DEL 9 DE DICIEMBRE DEL 2024

Acosta Rodríguez Alejandro vs. Sánchez Vicencio Óscar Francisco. Ejecutivo Mercantil Oral Oralidad Mercantil 1 Acdo. Núm. Exp. 51/2024.
Ap Servicios Financieros S.A. de C.V. vs. Jiménez Ruíz José Ángel. Cump. de Contrato Oralidad Mercantil 1 Acdo. Núm. Exp. 393/2024.
Banco Mercantil del Norte S.A. Institución de Banca Múltiple Grupo Financiero Banorte vs. Sistema Ejecutivo Daloia S.A. de C.V. y Otro. Providencias Precautorias Mercantil Expdllo. Exhorto. 1 Acdo. en Exhorto. Núm. Exp. 827/2024.
Banco Monex Sa Institución de Banca Múltiple Monex Grupo Financiero vs. Organización Emotion Internacional S.A. de C.V. Ejecutivo Mercantil 1 Acdo. Núm. Exp. 517/2024.
Banco Santander México Institución de Banca Múltiple Grupo Financiero Santander México vs. Bbat de México Sociedad de Responsabilidad Limitada de Capital Variable y Báez Cestelos Aleksei. Ejecutivo Mercantil Oral Oralidad Mercantil 1 Acdo. Núm. Exp. 337/2024.
Díaz Girón Munguía Antonio vs. Nassar Ochoa Mauricio. Ejecutivo Mercantil 1 Acdo. Núm. Exp. 617/2024.
Gobierno de la Ciudad de México vs. Hernández Piñon María Esther y Rodríguez Díaz José Luis. Exh. Oral Mercantil 1 Acdo. Núm. Exp. 384/2024.
Gobierno de la Ciudad de México vs. Lucero Flores Alfredo y Godínez Muñoz Dulce Alejandra. Otros Oralidad Civil 1 Acdo. Núm. Exp. 1067/2021.

SOLO CONSULTA
SOLO CONSULTA
SOLO CONSULTA

Gs I más Sapi de C.V. vs. Operadora Natalio S.A. de C.V. y Cárdenas Báez Jesús Martín y González Cervantes Raúl. Ejecutivo Mercantil 1 Acdo. Núm. Exp. 494/2024.
Hernández Martínez Jorge Jacob vs. García Robles Román. Ejecutivo Mercantil Oral Oralidad Mercantil 1 Acdo. Núm. Exp. 227/2022.
Ica Constructora, S.A. de C.V. vs. Gutiérrez Yáñez Marco Antonio y Servicios Integrales en Ingeniería del Centro y del Bajío, S.A. de C.V. Oral Mercantil 1 Acdo. Núm. Exp. 541/2023.
Martha Rebeca Elodia Martínez Espinosa. Oral Mercantil 1 Acdo. en Amparo. Núm. Exp. 294/2023 Amparo 918/2024-III.
Opción Inmobiliaria Inbest Sapi de C.V. y Díaz Infante Chapa Luis Armando y Arellano Farjeat Carlos Enrique y Villalobos Cué Sergoi Alejandro y Villalobos Sánchez Sergio Alejandro vs. Ion Financiera Sociedad Anónima Promotora de Inversión de Capital Variable Sociedad Financiera de Objeto Múltiple Entidad Regulada y Mezzanine Sapi de C.V. Sofom y Banco Actinver Sociedad Anónima Institución de Banca Múltiple Grupo Financiero Actinver. Oral Mercantil 1 Acdo. Núm. Exp. 301/2023.
Sofom Inbursa S.A. de C.V. Sofom Er Grupo Financiero Inbursa vs. Infante Higareda Margarita. Cump. de Contrato Oralidad Mercantil 1 Acdo. Núm. Exp. 891/2024.
Time University Sociedad Anónima de Capital Variable vs. Aranda Trujillo Abraham Joel. Ejecutivo Mercantil 1 Acdo. Núm. Exp. 521/2024.

EL SECRETARIO DE ACUERDOS
LIC. JOSÉ ALBERTO MARTÍNEZ FRAGOSO

SECRETARÍA "B"
ACUERDOS DEL 9 DE DICIEMBRE DEL 2024

Radiomovil Dipsa S.A. de C.V. vs. Vip Telefonía Co S.A. de C.V. y Sacal Sacal Allan. Ejecutivo Mercantil 1 Acdo. Núm. Exp. 485/2021.
Secreto. Ejecutivo Mercantil 1 Acdo. Núm. Exp. 992/2024.
NO PUBLICADOS
Chuo Gakuen A.C. vs. Banco Santander México Sa Institución de Banca Múltiple Grupo Financiero Santander México. Otros Oralidad Mercantil 1 Acdo. Núm. Exp. 818/2021.
García Juárez Paulino Agripino y García Trueba Carmen Paulina y García Trueba Anabell vs. Bienes y Servicios Un1fica S.A. de C.V. y Gutiérrez Miranda Victo Manuel. Resc. de Contrato Oralidad Mercantil 1 Acdo. Núm. Exp. 680/2024.
Romero Cortés Victoria Janette vs. Colunga Villegas Juan y Director del Registro Público de la Propiedad de la Ciudad de México. Otros Oralidad Civil 1 Acdo. Núm. Exp. 742/2022.
Sánchez Morales María de Lourdes vs. Banco Mercantil del Norte Sa Institución de Banca Múltiple Grupo Financiero Banorte. Cump. de Contrato Oralidad Mercantil 1 Acdo. Núm. Exp. 338/2024.
Secreto. Ejecutivo Mercantil 1 Acdo. Núm. Exp. 365/2024.
AUDIENCIA
Gobierno de la Ciudad de México vs. Alonso Fernández Evelyn. No Definido No Definido. 1 Audiencia. Núm. Exp. 102/2024.

LA SECRETARIA DE ACUERDOS
LIC. YAZMÍN VÁZQUEZ LONGINO

SECRETARÍA "C"
ACUERDOS DEL 9 DE DICIEMBRE DEL 2024

Banco Santander México Sa Institución de Banca Múltiple Grupo Financiero Santander México vs. Strategic Focus Media S.A. de C.V. y Hernández Jardinez Irineo. Providencias Precautorias Oral Mercantil 1 Acdo. Núm. Exp. 130/2024.
Frabel S.A. de C.V. vs. Peña Núñez Marco Antonio. Otros Oralidad Mercantil 1 Acdo. Núm. Exp. 993/2024.
García Ramos Marcos Nathan vs. Leyva Quezada Gregorio su Sucesión. Ejecutivo Mercantil Oral Oralidad Mercantil 1 Acdo. Núm. Exp. 659/2023.
Haro Rodríguez Juan Carlos vs. Crece y Produce Sustentablemente S.A. de C.V. y Uribe Barriga José Antonio. Ejecutivo Mercantil Oral Oralidad Mercantil 1 Acdo. Núm. Exp. 273/2023.
L O. Consulting Group S.C. vs. Saucedo López Oswaldo. Resc. de Contrato Oralidad Civil 1 Acdo. Núm. Exp. 99/2024.
Secreto. Ejecutivo Mercantil Oral Oralidad Mercantil 1 Acdo. Núm. Exp. 399/2024.
Secreto. Providencias Precautorias Oral Mercantil 1 Acdo. Núm. Exp. 646/2024.
Secreto. Ejecutivo Mercantil 1 Acdo. Núm. Exp. 963/2024.
Secreto. Vía de Apremio Oralidad Civil 1 Acdo. Núm. Exp. 996/2024.

EL SECRETARIO DE ACUERDOS
LIC. JOSÉ ALBERTO MARTÍNEZ FRAGOSO

VIGÉSIMO NOVENO DE LO CIVIL DE PROCESO ORAL Y DE TUTELA DE DERECHOS HUMANOS DE LA CIUDAD DE MÉXICO

SECRETARÍA "A"
ACUERDOS DEL 9 DE DICIEMBRE DEL 2024

Adja Consultoría y Asesoría S.A. de C.V. vs. Constructora Angular S.A. de C.V. Oral Mercantil Oral Mercantil Amparo Directo. 1 Acdo. en Amparo. Núm. Exp. 631/2021 D. C 392/2024.
Autopartes Salav Roshfrans Sociedad Anónima de Capital Variable vs. Rodríguez Dorantes Teresa. Oral Mercantil Cinco Días Pago Voluntario. 1 Acdo. Núm. Exp. 83/2024.
BBVA México, Sociedad Anónima, Institución de Banca Múltiple, Grupo Financiero BBVA México vs. Corporativo Almaba S.A. de C.V. y Almazán Villaseñor Lizett. Providencias Precautorias Oral Mercantil Señala Domicilio. 1 Acdo. Núm. Exp. 623/2024.
Caja de Previsión de la Policía Preventiva de la Ciudad de México vs. Lara Hernández Elizabeth. Oral Civil Oral Civil. 1 Acdo. Núm. Exp. 993/2024.
Coindreau Gamas Esteban Guillaume vs. Gutiérrez Isalas Luisa Ana. Exh. Oral Mercantil Requerimiento Tres Días. 1 Acdo. en Exhorto. Núm. Exp. 961/2024.
Fundary Sociedad Anónima Promotora de Inversión de Capital Variable Institución de Financiamiento Colectivo vs. Im It Services S.A. de C.V. y Jiménez Sandoval Israel Erasmo. Oral Mercantil Oral Mercantil. 4 Acdos. Núm. Exp. 172/2023.
González Contreras Ana Silvia vs. HSBC Seguros, S.A. de C.V. Grupo Financiero HSBC. Exh. Oral Mercantil Devolver Exhorto. 1 Acdo. en Exhorto. Núm. Exp. 902/2024.
Imporworld Magnifica S.A. de C.V. vs. Cortés Jaramillo Elsa Teresita. Oral Mercantil Oral Mercantil Sent. Interlocutoria. 1 Acdo. en Seccion_De_Ejecución. Núm. Exp. 243/2023 Secc. de Ejecución.
Jiménez Trevilla Jorge Eugenio vs. Autofinanciamiento México S.A. de C.V. Oral Mercantil Contesta Demanda. 1 Acdo. Núm. Exp. 761/2024.
López Sánchez Silvia vs. Distribuidora Liverpool S.A. de C.V. Oral Civil Oral Civil. 1 Acdo. Núm. Exp. 941/2024.
Navarro Herrera Dolores Adriana y Hernández Schimelfarb Abraham su Sucesión vs. Utrera Hernández Emilio. Oral Civil Oral Civil. 1 Acdo. Núm. Exp. 952/2024.
Rodríguez Legorreta Cecilia. Oral Civil Oral Mercantil Amparo Indirecto. 1 Acdo. en Amparo. Núm. Exp. 323/2022.
Ruíz Mendoza Verónica vs. Deutsche Lufthansa Aktiengesellschaf Sociedad Alemana de Aviación Sa; y Smps Merchant Platform Solutiones México S.A. de C.V. Getnet y BBVA Bancomer Sa Institución de Banca Múltiple Grupo Financiero BBVA Bancomer Ahora BBVA México;, S.A. Institución de Banca Múltiple Grupo Financiero BBVA México. Oral Mercantil Oral Mercantil. 1 Acdo. Núm. Exp. 443/2023.
Secreto. Ejecutivo Mercantil Ejecutivo Mercantil Escrito. 1 Acdo. Núm. Exp. 462/2024.
Secreto. Ejecutivo Mercantil Ejecutivo Mercantil Escrito. 1 Acdo. Núm. Exp. 871/2024.
Secreto. Providencias Precautorias Oral Mercantil Desechamiento. 1 Acdo. Núm. Exp. 910/2024.
Secreto. Providencias Precautorias Oral Mercantil Providencia Precautoria. 1 Acdo. Núm. Exp. 930/2024.
Secreto. Ejecutivo Mercantil Oral Oralidad Mercantil Recibe Documentos y Destrucción. 1 Acdo. Núm. Exp. 953/2024.
Secreto. Ejecutivo Mercantil Ejecutivo Mercantil Escrito. 1 Acdo. Núm. Exp. 962/2024.
AUDIENCIA NO PUBLICADA
Santiago Galindo Perla Zuriel vs. Banco Nacional de México Sa Integrante del Grupo Financiero Banamex. Oral Mercantil Acta Minima de Aud. de Juic. Oral Mercantil. 1 Audiencia. Núm. Exp. 393/2024.

SOLO CONSULTA
SOLO CONSULTA
SOLO CONSULTA

SENTENCIA DEFINITIVA NO PUBLICADA DEL 9 DE DICIEMBRE DEL 2024

Santiago Galindo Perla Zuriel vs. Banco Nacional de México Sa Integrante del Grupo Financiero Banamex. Oral Mercantil Oral Mercantil Sent. Def. 1 Núm. Exp. 393/2024

EL SECRETARIO DE ACUERDOS
LIC. JOSÉ OSCAR DÍAZ CASTAÑEDA

SECRETARÍA "B"
ACUERDOS DEL 9 DE DICIEMBRE DEL 2024

Adrián Peña García vs. Axa Seguros S.A. de C.V. Oral Mercantil Entreguense Billete. 1 Acdo. Núm. Exp. 134/2021.

Aular Silva Miguel Ángel vs. Seguros Inbursa Sa Grupo Financiero Inbursa. Oral Mercantil Entreguese Cheque. 1 Acdo. Núm. Exp. 135/2024.

Banco Mercantil del Norte Sociedad Anónima Institución de Banca Múltiple Grupo Financiero Banorte División Fiduciaria vs. Peña Cabral Víctor Hugo y Peña Cabral Erik Alejandro y Cortés Gutiérrez José Alberto y Peña Cabral Luis Manuel y Peña Duque Dámaso Juan Carlos y Ruvalcaba Cárdenas Elizabeth y Quiñones Salazar Juan Antonio y Peña Cabral Dámaso Juan Carlos. Jurisdiccción Voluntaria Oral Mercantil Contesta Saf. 3 Acdos. Núm. Exp. 344/2024.

Banco Nacional de México Sa Integrante del Grupo Financiero Banamex vs. León Rojas Fabián Enrique. Providencias Precautorias Oral Mercantil Devolver Documentos. 1 Acdo. Núm. Exp. 455/2024.

Banco Nacional de México, S.A. Integrante del Grupo Financiero Banamex vs. Soluciones Integrales Sanvi, S.A. de C.V. y Díaz Sandoval Emilio y Maldonado Maldonado María Reyna. Providencias Precautorias Oral Mercantil Enviar Oficio. 1 Acdo. Núm. Exp. 560/2024.

Barrera Díaz Rafael vs. Carmona Ortiz María Guadalupe. Oral Civil Desecha No Desahogó Prevención. 1 Acdo. Núm. Exp. 935/2024.

BBVA México Sa Institución de Banca Múltiple Grupo Financiero BBVA México vs. García Tapia Irma Angélica. Oral Mercantil Sent. Interlocutoria. 1 Acdo. Núm. Exp. 526/2024.

Dulces el Descuento S.A. de C.V. vs. Comercializadora de Básicos Los Reyes S.A. de C.V. y Campos Vázquez Ricardo. Ejecutivo Mercantil Oral Oralidad Mercantil Elaborar Exhorto. 1 Acdo. Núm. Exp. 626/2024.

Finanmadrid México S.A. de C.V. Sofom Er vs. Fonseca Martínez Ricardo. Ejecutivo Mercantil Acta Aud. Juzgado. 1 Acdo. Núm. Exp. 505/2024.

Hernández y Contreras María del Socorro y Martínez Hernández Teresita de Jesús vs. Actinver Casa de Bolsa, S.A. de C.V., Grupo Financiero Actinver y Gámiz Gandarilla Martín Jesús Alejandro y Holding Mjdp, S.A. de C.V. Oral Mercantil Ced. Sin Diligenciar. 1 Acdo. Núm. Exp. 774/2022.

Inmobiliaria Videjo S.A. de C.V. vs. Arredondo Pérez Ismael. Ejecutivo Mercantil Autorización. 1 Acdo. Núm. Exp. 955/2024.

La Unión de Crédito Mexicano de Servicios Profesional S.A. de C.V. vs. Informática Especializada de la Parra S.A. de C.V. y de la Parra Zavala Javier y Noreña de Luca Ana Elena y de la Parra Muñoz Alberto Jorge Raúl. Ejecutivo Mercantil Agréguese. 1 Acdo. Núm. Exp. 338/2024.

Navarro Barriga Gerardo vs. Silva Mora Alfonso Jorge. Ejecutivo Mercantil Previene. 1 Acdo. Núm. Exp. 976/2024.

Nieto García Marco Antonio vs. De la Garza Rodea Javier Perceo. Ejecutivo Mercantil Oral Oralidad Mercantil Desecha No Desahoga Prevención. 1 Acdo. Núm. Exp. 934/2024.

Orozco Grijalva Luis Rolando vs. Seguros Atlas, S.A. Oral Mercantil Requerimiento de Documentos. 1 Acdo. Núm. Exp. 995/2024.

Ortega Ramírez Daniel vs. Metlife México S.A. Oral Mercantil Rendir Informe. 1 Acdo. en Amparo. Núm. Exp. 274/2024 Indirecto.

Portafolio de Negocios, S.A. de C.V., Sofom, E. R vs. Mao Grupo de Negocios Integrales, S.A. de C.V. y Sánchez Olmedo Miguel Ángel y Villegas Chavarría Oswaldo. Ejecutivo Mercantil Oral Oralidad Mercantil Elaborar Cédula. 1 Acdo. Núm. Exp. 146/2024.

Ramírez Tort Donato vs. Fonseca Ortega Rogelio Ernesto. Ejecutivo Mercantil Contesta Telmex. 4 Acdos. Núm. Exp. 465/2024.

Secreto. Ejecutivo Mercantil Previene. 1 Acdo. Núm. Exp. 986/2024.

Secreto. Providencias Precautorias Oral Mercantil Requerimiento de Documentos. 1 Acdo. Núm. Exp. 994/2024.

Secreto. Providencias Precautorias Oral Mercantil Requerimiento de Documentos. 1 Acdo. Núm. Exp. 996/2024.

Vig Soluciones S.A. de C.V. vs. Municipio de Coacalco de Berriozabal Estado de México H Ayuntamiento Constitucional de Coacalco de Berriozabal Estado de México. Ejecutivo Mercantil Oral Oralidad Mercantil Admisión Amparo. 1 Acdo. en Amparo. Núm. Exp. 666/2024.

NO PUBLICADO

Amc Louer, S.A. de C.V. vs. Diseño Activo, S.A. de C.V., Roberto Garduño Puentes y Sergio Roberto Mendoza Romero. Oral Mercantil Elaborar Exhorto. 1 Acdo. Núm. Exp. 35/2021 Tomo II.

EL SECRETARIO DE ACUERDOS
LIC. ALEJANDRO MONGE PÉREZ

SECRETARÍA "C"
ACUERDOS DEL 9 DE DICIEMBRE DEL 2024

Af Banregio S.A. de. C.V., Sociedad Financiera de Objeto Múltiple, Entidad Regulada, Banregio Grupo Financiero hoy Start Banregio, S.A. de C.V., Sociedad Financiera de Objeto Múltiple, Entidad Regulada, Banregio Grupo Financiero vs. Gng Solutions Corporativo, S.A. de C.V. Oral Mercantil Regresa Expediente. 1 Acdo. Núm. Exp. 158/2020.

Amador Pérez María Guadalupe vs. Grupo Marzus S.A. de C.V. y Zubiate Nava José Luis. Oral Mercantil Admisión. 1 Acdo. Núm. Exp. 958/2024.

Arechiga Ibarra María Cristina vs. Seguros BBVA Bancomer Sociedad Anónima de Capital Variable Grupo Financiero BBVA Bancomer Actualmente BBVA Seguros México S.A. de C.V. Grupo Financiero BBVA México y BBVA Bancomer Sociedad Anónima Institución de Banca Múltiple Grupo Financiero BBVA Bancomer Actualmente BBVA México Sa Institución de Banca Múltiple Grupo Financiero BBVA México. Oral Mercantil Exhibe Cheque. 1 Acdo. Núm. Exp. 557/2023 Tomo II.

Arte Emblematico S.A. de C.V. vs. Expansión S.A. de C.V. Oral Mercantil Vista. 1 Acdo. Núm. Exp. 280/2024.

Bello García Gerardo vs. Villaseñor López Araceli. Oral Civil Formar Amparo. 1 Acdo. en Amparo. Núm. Exp. 290/2023 Directo.

Calzado Duramil de México S.A. de C.V. vs. Calzados Abartan S.A. de C.V. Oral Mercantil Agréguese. 1 Acdo. en Amparo. Núm. Exp. 197/2024.

Cartera Centenario, S. de R. L. de C.V. vs. Betancourt Arriaga Ernesto Gerardo. Oral Mercantil Nuevos Autorizados. 1 Acdo. Núm. Exp. 49/2022.

Compañía Editorial Ultra S.A. de C.V. vs. Campos Cortés Daniel. Oral Mercantil Exhibe Edictos. 1 Acdo. Núm. Exp. 419/2023.

El Palacio de Hierro S.A. de C.V. vs. Dávila Espinosa Fernando Enrique. Oral Mercantil Desistimiento. 1 Acdo. Núm. Exp. 27/2024.

Guttmann Platin Yusef Israel vs. Mercado Lending S.A. de C.V. y Trans Unión de México Sa Sic. Oral Mercantil Desecha. 1 Acdo. Núm. Exp. 938/2024.

Holcim México Operaciones S.A. de C.V. vs. Abarca Adame Luis Armando y Montiel Álvarez Ana Paola. Ejecutivo Mercantil Oral Oralidad Mercantil Multa. 1 Acdo. Núm. Exp. 207/2024.

Jáuregui Michel Briza Alejandra vs. Corporativo Patrimonial Hipotecario S.A. de C.V. Jurisdiccción Voluntaria Oral Mercantil Regresa Expediente. 1 Acdo. Núm. Exp. 578/2023.

Muebles Belmont S.A. de C.V. vs. Popup Design S de R.L. de C.V. Medios Preparatorios Oral Mercantil Copias Certificadas. 1 Acdo. Núm. Exp. 747/2023.

Nr Finance México S.A. de C.V. vs. Ramos García José Freddy y Marroquín Gálvez Nadin. Ejecutivo Mercantil Desistimiento. 1 Acdo. Núm. Exp. 797/2024.

Ortega Garay Paola Gabriela vs. Garay Gómez Víctor Manuel y Registro Público de la Propiedad de la Ciudad de México. Oral Civil Destrucción. 1 Acdo. Núm. Exp. 829/2024.

Quiksilver Comercial S de R.L. de C.V. vs. Controladora Deportiva Max S.A. de C.V. Ejecutivo Mercantil Respuesta Telmex. 1 Acdo. Núm. Exp. 489/2024.

Ramírez Samuel vs. Alvarado Teresa. Oral Civil Desecha. 1 Acdo. Núm. Exp. 948/2024.

Secreto. Providencias Precautorias Oral Mercantil Prevención. 1 Acdo. Núm. Exp. 997/2024.

Sfc Snowball Community S.A. de C.V. Institución de Financiamiento Colectivo antes Sfc Snowball Community S.A. de C.V. vs. Taco Game Sapi de C.V. Ejecutivo Mercantil Certificación Término. 2 Acdos. Núm. Exp. 698/2024.

SOLO CONSULTA
SOLO CONSULTA
SOLO CONSULTA

Sofom Inbursa S.A. de C.V. Sociedad Financiera de Objeto Múltiple Entidad Regulada Grupo Financiero Inbursa vs. Cantú Cuevas Sonia Mariza. Oral Mercantil Exh. Sin Diligenciar. 1 Acdo. Núm. Exp. 337/2024.
Toyota Financial Services México S.A. de C.V. vs. Latin Comercial Feca S.A. de C.V. y Hernández de Los Santos Felipe Norberto. Ejecutivo Mercantil Oral Oralidad Mercantil Exh. Sin Diligenciar. 1 Acdo. Núm. Exp. 217/2023.

EL SECRETARIO DE ACUERDOS
LIC. ALEJANDRO MONGE PÉREZ

TRIGÉSIMO DE LO CIVIL DE PROCESO ORAL

SECRETARÍA "A"
ACUERDOS DEL 9 DE DICIEMBRE DEL 2024

Banco Santander México Sa Institución de Banca Múltiple Grupo Financiero Santander México vs. Rosas Carretero Francisco Javier. Ejecutivo Mercantil 1 Acdo. Núm. Exp. 682/2024.
BBVA México Sa Institución de Banca Múltiple Grupo Financiero BBVA México vs. Lugua Comercializadora S.A. de C.V. y Sánchez Reséndiz Manuel Alejandro y Moreno Hernández José Luis. Otros Oralidad Mercantil 1 Acdo. Núm. Exp. 389/2022.
Cibanco Sa Institución de Banca Múltiple vs. Algodónera del Poniente S.A. de C.V. Otros Oralidad Mercantil 1 Acdo. Núm. Exp. 220/2022.
Distelub S.A. de C.V. vs. Miranda Díaz Eduardo. Otros Oralidad Mercantil 1 Acdo. en Seccion_De_Ejecución. Núm. Exp. 160/2024.
García Martínez Abel vs. López Hernández Aída Silvia. Juris. Voluntaria Civil 1 Acdo. Núm. Exp. 792/2024.
Gómez Lagunes Edgar y Guzmán Domínguez Irma y Hidalgo Guzmán Ana Itzel vs. Seguros Argos S.A. de C.V. Otros Oralidad Mercantil 2 Acdos. Núm. Exp. 522/2023.
Hanwa Steel Service Mexicana S.A. de C.V. vs. Industrias Normsa de C.V. Otros Oralidad Mercantil Tomo I. 1 Acdo. Núm. Exp. 687/2022.
Hanwa Steel Service Mexicana S.A. de C.V. vs. Industrias Normsa de C.V. Otros Oralidad Mercantil 2 Acdos. Núm. Exp. 687/2022 Segundo Tomo.
Huicochea Emilio vs. Alvarado Doyer María Chantal. Ejecutivo Mercantil Oral Oralidad Mercantil 1 Acdo. Núm. Exp. 490/2024.
Lucas Castillo Ricardo vs. Gazca Varona Ma Antonia y Santos Lucas. Oral Civil 1 Acdo. en Expedientillo. Núm. Exp. 321/2023 Expedientillo.
Luna Flores Víctor Manuel su Sucesión vs. Castillo y Cervantes Alejandro. Oral Civil 1 Acdo. Núm. Exp. 997/2024.
Monroy Serrano Virgilio vs. Mtm Logix. Medios Preparatorios Mercantil Aud. 10:00 Hrs. 1 Acdo. Núm. Exp. 719/2024.
Pérez Oyervides Elvia vs. Citibanamex Seguros Sociedad Anónima de Capital Variable. Oral Mercantil 1 Acdo. en Exhorto. Núm. Exp. 742/2024.
Portafolio de Negocios, S.A. de C.V., Sofom, E. R vs. Pimienta Energy, S.A. P. I. de C.V. y Sánchez López Pablo y Landa Calderón Sergio Fernando y Cortés Correa Óscar Iván. Ejecutivo Mercantil Oral Oralidad Mercantil Puesta a Disposición. 1 Acdo. Núm. Exp. 41/2024.
Secreto. Providencias Precautorias Oral Mercantil 1 Acdo. Núm. Exp. 363/2024.
Secreto. Ejecutivo Mercantil Puesta a Disposición. 1 Acdo. Núm. Exp. 592/2024.
Secreto. Ejecutivo Mercantil 1 Acdo. Núm. Exp. 593/2024.
Secreto. Ejecutivo Mercantil 1 Acdo. Núm. Exp. 700/2024.
Secreto. Ejecutivo Mercantil 1 Acdo. Núm. Exp. 867/2024.
Secreto. Ejecutivo Mercantil Oral Oralidad Mercantil 2 Acdos. en Exhorto. Núm. Exp. 913/2024.
Segmail S.A. de C.V. vs. Comercializadora Paseo Alameda S.A. de C.V. y Velásquez López Juan Carlos. Otros Oralidad Mercantil 2 Acdos. Núm. Exp. 267/2023 Segundo Tomo.
Sofom Inbursa, S.A. de C.V., Sociedad Financiera de Objeto Múltiple, Entidad Regulada, Grupo Financiero Inbursa vs. Ceja Matamoros David Enrique. Otros Oralidad Mercantil 1 Acdo. Núm. Exp. 282/2024.
Unifin Financiera, S.A. B. de C.V. vs. Alejandro Guzmán Pardo. Oral Mercantil 1 Acdo. Núm. Exp. 373/2021.
Unifin vs. Castro Quintana José Gerardo. Otros Oralidad Mercantil Puesta a Disposición. 1 Acdo. Núm. Exp. 262/2024.
NO PUBLICADO
Secreto. Providencias Precautorias Oral Mercantil Puesta a Disposición. 1 Acdo. Núm. Exp. 671/2024.

EL SECRETARIO DE ACUERDOS
LIC. MANUEL MEZA GIL

SECRETARÍA "B"
ACUERDOS DEL 9 DE DICIEMBRE DEL 2024

Altaltium Real Estate Solutions S.A. de C.V. y Vargas Cruz María Isabel vs. Bienes Programados S.A. de C.V. Jurisdiccción Voluntaria Oral Mercantil 1 Acdo. Núm. Exp. 990/2024.
BBVA México Sa Institución de Banca Múltiple Gruipo Financiero BBVA México vs. Kaktus International Trading S.A. de C.V. Otros Oralidad Mercantil 1 Acdo. Núm. Exp. 944/2024.
Finae Sapi de C.V. Sofom Enr vs. Martínez Rivera Victoria Carolina y Rivera Viano Beatriz y Martínez Ramírez José Luis. Ejecutivo Mercantil 1 Acdo. Núm. Exp. 814/2024.
García Reyes Sergio vs. Doctors T S.A. de C.V. Otros Oralidad Mercantil 1 Acdo. Núm. Exp. 385/2023.
García Torres Carolina vs. Vilchis Estrada Luz Eugenia. Oral Mercantil 1 Acdo. Núm. Exp. 998/2024.
González Arce Humberto vs. Mapfre México S.A. Oral Mercantil 1 Acdo. en Amparo. Núm. Exp. 605/2021 Amp. Indirecto 1151/2024-I.
Márquez Cota Margarita vs. Orea Elías Miguel Ángel y Integradora Labor y Transporte S.A. de C.V. Otros Oralidad Mercantil 1 Acdo. Núm. Exp. 456/2023.
Márquez Cota Margarita vs. Orea Elías Miguel Ángel y Integradora Labor y Transporte S.A. de C.V. Otros Oralidad Mercantil 1 Acdo. en Amparo. Núm. Exp. 456/2023 Directo (Tercera Interesada).
Miranda Caatro María del Rosario vs. Seguros BBVA Bancomer S.A. de C.V. Grupo Financiero BBVA. Oral Mercantil 1 Acdo. en Exhorto. Núm. Exp. 845/2024.
Operadora de Hospitales Ángeles S.A. de C.V. vs. Grupo Afinitas de Ayuda Mutua, S. C. Otros Oralidad Mercantil 1 Acdo. Núm. Exp. 1055/2021.
Portafolio de Negocios, S.A. de C.V., Sofom, E. R vs. Pimienta Energy, S.A. P. I. de C.V. y Sánchez López Pablo y Landa Calderón Sergio Fernando y Cortés Correa Óscar Iván. Ejecutivo Mercantil Oral Oralidad Mercantil 2 Acdos. Núm. Exp. 616/2023.
Rosas Manzano Stephany vs. Desarrolladora Vista Norte S.A. de C.V. Otros Oralidad Mercantil 1 Acdo. Núm. Exp. 305/2023.
Secreto. Medios Preparatorios Oral Mercantil 2 Acdos. Núm. Exp. 634/2024.
Secreto. Ejecutivo Mercantil Oral Mercantil 1 Acdo. Núm. Exp. 776/2021.
Secreto. Ejecutivo Mercantil 1 Acdo. Núm. Exp. 980/2024.
Secreto. Ejecutivo Mercantil 1 Acdo. Núm. Exp. 986/2024.
Traslados y Maniobras Jcc Sapi de C.V. y Tt Servicios Especializados Sapi de C.V. y Fomento del Altiplano S.A. de C.V. vs. Transportes Peñon Blanco Sapi de C.V. y Tamez Tamez Gerardo Ángel y Guzmán Cavazos Nancy del Pilar. Vía de Apremio Civil 1 Acdo. Núm. Exp. 766/2024.

LA SECRETARIA DE ACUERDOS
LIC. GABRIELA ALPUCHE TORRES

SECRETARÍA "C"
SIN PUBLICACIÓN

TRIGÉSIMO PRIMERO DE LO CIVIL DE PROCESO ORAL

SECRETARÍA "A"
ACUERDOS DEL 9 DE DICIEMBRE DEL 2024

Alcaldia Coyoacan vs. Arteaga Lara José Jesús. Otros Oralidad Civil 1 Acdo. Núm. Exp. 985/2024.
Escobedo Torres Sharon Arantxa vs. Damián Vera Celestino y González Venegas Susana y También Conocida como Susana González Banegas O. Susana González Venegas. Proforma Oralidad Civil 1 Acdo. Núm. Exp. 347/2022.

SOLO CONSULTA
SOLO CONSULTA
SOLO CONSULTA

Figueroa González Agustín Hugo vs. García Uriburu Hernández Rogelo. Ejecutivo Mercantil 2 Acdos. Núm. Exp. 820/2024.
Garay García Manuel vs. Viveros Castillo Carolina. Cump. de Contrato Oralidad Civil 1 Acdo. Núm. Exp. 88/2023.
Kagan Mewkin Arvin vs. Banco Monex Sa Institución de Banca Múltiple Monex Grupo Financiero y Monex Casa de Bolsa S.A. de C.V. Monex Grupo Financiero y Monex Grupo Financiero S.A. de C.V. Otros Oralidad Mercantil 2 Acdos. en Amparo. Núm. Exp. 233/2020 Secc. de Ejecución.
Madrazo Castelazo Raúl vs. Ageo Maquinaria y Equipo. Otros Oralidad Mercantil 1 Acdo. Núm. Exp. 732/2023.
Marcos Salama También Conocido como Marcos Salama Benelbaz Jill Chamberlain vs. Alexis Alduncin Barragán. Ejecutivo Mercantil Oral Mercantil 1 Acdo. Núm. Exp. 419/2020.
Martínez León Ricardo vs. Santander Consumo S.A. de C.V. Sofom Er Grupo Financiero Santander México. Otros Oralidad Mercantil 1 Acdo. Núm. Exp. 598/2024.
Mercado Martínez Hernando vs. Impulsores Inmobiliarios Santa Fe S.A. de C.V. Proforma Oralidad Civil 1 Acdo. Núm. Exp. 901/2024.
Secreto. Ejecutivo Mercantil Oral Oralidad Mercantil 1 Acdo. Núm. Exp. 717/2024.
Secreto. Ejecutivo Mercantil 1 Acdo. Núm. Exp. 850/2024.
Secreto. Ejecutivo Mercantil 1 Acdo. Núm. Exp. 922/2024.
Secreto. Ejecutivo Mercantil 1 Acdo. Núm. Exp. 994/2024.
AUDIENCIA
Madrazo Castelazo Raúl vs. Ageo Maquinaria y Equipo. Otros Oralidad Mercantil. 1 Audiencia. Núm. Exp. 732/2023.

EL SECRETARIO DE ACUERDOS
LIC. GERARDO MANCERA JUÁREZ

SECRETARÍA "B"
ACUERDOS DEL 9 DE DICIEMBRE DEL 2024

Autopartes Salav Roshfrans S.A. de C.V. vs. Hernández González Cipriano. Otros Oralidad Mercantil 1 Acdo. Núm. Exp. 845/2024.
Banco Mercantil del Norte Sociedad Anónima Institución de Banca Múltiple Grupo Financiero Banorte División Fiduciaria Causahabiente por Fusión de Ixe Banco Sociedad Anónima Institución de Banca Múltiple Grupo Financiero Banorte División Fiduciaria en su Calidad de Fiduciario del Fideicomiso F794 vs. Legarreta Martínez Juan Carlos. Resc. de Contrato Oralidad Mercantil 1 Acdo. Núm. Exp. 708/2022.
Hernández Moreno Carlos Alejandro vs. González Castillo Rubén Leonardo. Otros Oralidad Civil 1 Acdo. en Amparo. Núm. Exp. 703/2023 Amparo Directo Promov. por Actor.
Ochoa Pell Alberto Jorge y Ortega Romo Margarita Ana vs. Idea Bienes Raíces S.A. de C.V. Otros Oralidad Mercantil 2 Acdos. Núm. Exp. 329/2023.
Secreto. Providencias Precautorias Oral Mercantil 1 Acdo. Núm. Exp. 216/2024.
Secreto. Ejecutivo Mercantil Oral Oralidad Mercantil 1 Acdo. Núm. Exp. 887/2024.
Secreto. Providencias Precautorias Oral Mercantil 1 Acdo. Núm. Exp. 938/2024.
Secreto. Providencias Precautorias Oral Mercantil 1 Acdo. Núm. Exp. 995/2024.
Toyota Financial Services México, S.A. de C.V. vs. Cass Inn Inmobiliaria S.A. de C.V. y Guerrero Gómez David Uriel. Resc. de Contrato Oralidad Mercantil 2 Acdos. en Amparo. Núm. Exp. 68/2023 Amparo Directo Promov. por Actor.

LA SECRETARIA DE ACUERDOS
LIC. ANGÉLICA RUBY RODRÍGUEZ LOZANO

SECRETARÍA "C"
ACUERDOS DEL 9 DE DICIEMBRE DEL 2024

Espino Vega Afrain Saic vs. Navarro Díaz Carlos Bernardo. Cump. de Contrato Oralidad Civil 1 Acdo. Núm. Exp. 421/2022.
Luna Gutiérrez Alfonso Ricardo vs. Seniors Residence Club Sociedad Anónima Promotora de Inverion de Capital Variable. Otros Oralidad Mercantil 1 Acdo. Núm. Exp. 90/2023.
Reyes Mazzoni Roberto Ramón vs. Martínez de Hoyos María Esther. Ejecutivo Mercantil Oral Oralidad Mercantil 1 Acdo. Núm. Exp. 316/2022.
Secreto. Ejecutivo Mercantil Oral Oralidad Mercantil 1 Acdo. Núm. Exp. 538/2022.
Secreto. Providencias Precautorias Oral Mercantil 1 Acdo. Núm. Exp. 990/2024.
Secreto. Providencias Precautorias Oral Mercantil 1 Acdo. Núm. Exp. 996/2024.
Unifin Financiera, S.A. B. de C.V. vs. Grupo Constructor de Tabasco, S.A. de C.V. y Víctor Manuel Cervates Calcaneo. Oral Mercantil 1 Acdo. Núm. Exp. 264/2021.
Volkswagen Leasing S.A. de C.V. vs. Narogo Group S.A. de C.V. y Flores González Roberto. Otros Oralidad Mercantil 1 Acdo. en Amparo. Núm. Exp. 132/2023 Amparo Directo Promov. por Demandado.
AUDIENCIAS
Luna Gutiérrez Alfonso Ricardo vs. Seniors Residence Club Sociedad Anónima Promotora de Inverion de Capital Variable. Otros Oralidad Mercantil. 1 Audiencia. Núm. Exp. 90/2023.
Pharma Plus S.A. de C.V. vs. Axa Assistance México S.A. de C.V. Otros Oralidad Mercantil. 1 Audiencia. Núm. Exp. 283/2024.
Start Banregio, Sociedad Anónima de Capital Variable, Sociedad Financiera de Objeto Múltiple, Entidad Regulada, Banregio Grupo Financiero vs. Construcciones y Diseño Jegazu S.A. de C.V. y Zúñiga Colín Erich. Oral Mercantil. 1 Audiencia. Núm. Exp. 145/2022.
SENTENCIAS DEFINITIVAS DEL 9 DE DICIEMBRE DEL 2024
Pharma Plus S.A. de C.V. vs. Axa Assistance México S.A. de C.V. Otros Oralidad Mercantil Sent. Def. 1 Núm. Exp. 283/2024
Start Banregio, Sociedad Anónima de Capital Variable, Sociedad Financiera de Objeto Múltiple, Entidad Regulada, Banregio Grupo Financiero vs. Construcciones y Diseño Jegazu S.A. de C.V. y Zúñiga Colín Erich. Oral Mercantil Sent. Def. 1 Núm. Exp. 145/2022

LA SECRETARIA DE ACUERDOS
LIC. GABRIELA ALEJANDRA DOMÍNGUEZ GARCÍA

TRIGÉSIMO SEGUNDO DE LO CIVIL DE PROCESO ORAL

SECRETARÍA "A"
ACUERDOS DEL 9 DE DICIEMBRE DEL 2024

Arellano Velázquez José Francisco vs. Arellano Becerril Lorenzo su Sucesión y Arellano Becerril Jorge su Sucesión y Arellano Becerril Valente su Sucesión. Oral Civil 1 Acdo. Núm. Exp. 135/2024.
Banco Nacional de México Sa Integrante del Grupo Financiero Banamex vs. más Terminados Digitales S.A. de C.V. y Herrera Peralta Juan Pedro. Providencias Precautorias Mercantil 1 Acdo. en Expedientillo. Núm. Exp. 605/2023.
BBVA México, Sociedad Anónima, Institución de Banca Múltiple, Grupo Financiero BBVA México vs. Totalcomm Inc. S.A. de C.V. y Calles Ángeles Mauricio y Nolasco Hernández Guillermo. Providencias Precautorias Mercantil 1 Acdo. Núm. Exp. 651/2024.
Bermúdez Molina Estuardo Mario vs. Tarjetas Banamex S.A. de C.V. Sofom Er Integrante del Grupo Financiero Banamex. Oral Mercantil 1 Acdo. Núm. Exp. 751/2023.
Campos García Juan Carlos vs. Banco Mercantil del Norte Sa Institución de Banca Múltiple Grupo Financiero Banorte. Oral Mercantil 1 Acdo. Núm. Exp. 437/2023.
Corporativo Laudex Sapi de C.V. Sofom Enr vs. Fosado Sánchez Lizbeth Berenice y Sánchez Uranga Ana María. Oral Mercantil 1 Acdo. Núm. Exp. 789/2024.
Favela Meraz Fidel e vs. Villanueva Montaño Maricela del Carmen y Muñoz Villanueva Felipe Anhuar. Ejecutivo Mercantil Oral Mercantil 1 Acdo. en Amparo. Núm. Exp. 219/2024 Promov. por Favela Meraz Fidel E.
Inmuebles Ardoma S.A. de C.V. y Banco Azteca Sa Institución de Banca Múltiple vs. Consticorp Sapi de C.V. y Cabi Servicios Sapi de C.V. y Bundeva Controladora Sapi de C.V. y Grupo Gicsa Sab de C.V. Oral Mercantil 1 Acdo. en Otros. Núm. Exp. 233/2023 Tomo II.
Jiménez Cervantes Daniel vs. Jiménez González Guadalupe. Oral Civil 1 Acdo. Núm. Exp. 637/2021.
Montesinos Alarcón Stephanie vs. Villalobos Pérez Valeria. Oral Civil 1 Acdo. Núm. Exp. 549/2024.

SOLO CONSULTA
SOLO CONSULTA
SOLO CONSULTA

Navistar Financial S.A. de C.V. Sociedad Financiera de Objeto Múltiple Entidad Regulada vs. Loan International Logistics S de R.L. de C.V. y Fonseca Pérez Lorena. Providencias Precautorias Mercantil 1 Acdo. en Expedientillo. Núm. Exp. 1025/2021.
Nr Finance México S.A. de C.V. vs. Alberto Jorge Rodríguez Rodríguez. Ejecutivo Mercantil 1 Acdo. Núm. Exp. 927/2024.
Portafolio de Negocios S.A. de C.V. Sofom Er vs. Afam Aboh Emmanuel y Juárez Huguenin Marytere. Ejecutivo Mercantil Oral Mercantil 1 Acdo. en Amparo. Núm. Exp. 63/2024 Promov. por Emmanuel Afam Aboh.
Puente Rodarte Hermelinda vs. Zenteno Ortega Isha Michelle y C Director del Registro Público de la Propiedad y Del8 Comercio para la Ciudad de México. Oral Civil 1 Acdo. Núm. Exp. 279/2024.
Red Amigo Dal, Sapi de C.V., Sofom, Enr vs. Meditap, S.A. de C.V. y Pereyra Osorio Jorge Enrique. Ejecutivo Mercantil Oral Oralidad Mercantil 1 Acdo. en Amparo. Núm. Exp. 1061/2021 Amparo Indirecto Promov. por Radiomovil Dipsas S.A. de C.V. 1228/2023-.
Rewity de México Sa vs. Laboratorios San Ángel S.A. Oral Mercantil Prevención. 1 Acdo. Núm. Exp. 999/2024.
Sánchez Rossier María Guadalupe vs. Instituto de Seguridad y Servicios Sociales de Los Trabajadores del Estado a Través del Fondo de Vivienda del Issste. Oral Civil Desechado. 1 Acdo. Núm. Exp. 997/2024.
Secreto. Ejecutivo Mercantil 1 Acdo. Núm. Exp. 1005/2024.
Secreto. Ejecutivo Mercantil 1 Acdo. Núm. Exp. 351/2024.
Toyota Financial Services México S.A. de C.V. vs. Cortés López Manuel. Oral Mercantil 1 Acdo. en Incidente. Núm. Exp. 11/2024 Providencias Precautorias.
Toyota Financial Services México S.A. de C.V. vs. Medina Chimal Tomás Alejandro. Ejecutivo Mercantil 1 Acdo. Núm. Exp. 519/2024.
Vera Gallardo Ranulfo Germán vs. Guevara López Nora Elvira y Laguna Olivares Alejandro. Oral Civil 1 Acdo. Núm. Exp. 115/2024.
Wertt Salas Rosa Carmina vs. Metlife México S.A. de C.V. Pago de Seguro Oralidad Mercantil Amparo. 1 Acdo. en Amparo. Núm. Exp. 479/2023 Amparo 1152/2024.
AUDIENCIA
Flores Correo Carolina vs. Metlife México S.A. de C.V. Acta Minima Oral Mercantil. 1 Audiencia. Núm. Exp. 609/2024.

SENTENCIA INTERLOCUTORIA

Wertt Salas Rosa Carmina vs. Metlife México S.A. de C.V. Pago de Seguro Oralidad Mercantil Sent. Interl. 1 Núm. Exp. 479/2023

LA SECRETARIA DE ACUERDOS
LIC. MIRIAM JACQUELINE DOMÍNGUEZ MONTAÑO

SECRETARÍA "B"
ACUERDOS DEL 9 DE DICIEMBRE DEL 2024

Aguilar Torres Lucero vs. Lagunas Private Fund Sapi de C.V. Oral Mercantil 1 Acdo. Núm. Exp. 408/2024.
Alonso Fernández Fermín Manuel vs. Seguros Banorte S.A. de C.V. Grupo Financiero Banorte. Oral Mercantil 1 Acdo. en Amparo. Núm. Exp. 454/2022 Amparo contra Sent. del 28-11-23.
Amico Cap Sapi de C.V. Sofom Enr vs. Nieves Corona María Andrea. Providencias Precautorias Mercantil 1 Acdo. Núm. Exp. 352/2024.
Banco Santander México Sa Institución de Banca Múltiple Grupo Financiero Santander México vs. Gómez Chacón José Antonio y Polímeros Mexicanos S.A. de C.V. y Laminados Técnicos S.A. de C.V. Providencias Precautorias Mercantil Prevención. 1 Acdo. Núm. Exp. 998/2024.
Banco Santander México Sa Institución de Banca Múltiple Grupo Financiero Santander México vs. Meza Rodríguez Marisol Guadalupe. Ejecutivo Mercantil 1 Acdo. Núm. Exp. 378/2024.
Banco Santander México Sa Institución de Banca Múltiple Grupo Financiero Santander México vs. Romero Viveros José Víctor Manuel. Ejecutivo Mercantil 1 Acdo. en Incidente. Núm. Exp. 700/2024 Providencia Precautoria.
Banco Santander México, Sociedad Anónima, Institución de Banca Múltiple, Grupo Financiero Santander México vs. Piel Activa, S.A. de C.V. y López Dutari Matías. Ejecutivo Mercantil 1 Acdo. Núm. Exp. 248/2023.
BBVA México Sa Institución de Banca Múltiple Grupo Financiero BBVA México vs. Comunicación Satelital Tv S.A. de C.V. y Canseco Campos Juan Carlos y Carballo Arreguín José Mario y Mora Izquierdo Maricela y Canseco Padilla Crispín Gonzalo y Campos Chávez Antonina Agustina. Providencias Precautorias Mercantil 1 Acdo. en Incidente. Núm. Exp. 770/2024 Providencias Precautorias.
BBVA México Sa Institución de Banca Múltiple Grupo Financiero BBVA México vs. Sánchez Beltrán Celia Guadalupe. Especial Hipotecario Civil 1 Acdo. Núm. Exp. 996/2024.
Ceseña Márquez Diana María vs. Córdova Quezada Marco Antonio. Ejecutivo Mercantil Oral Oralidad Mercantil 1 Acdo. Núm. Exp. 554/2023.
Corporativo Laudex Sapi de C.V. Sofom Enr vs. Solís Hernández Karla Andrea y Somera Vázquez Igancio. Oral Mercantil 1 Acdo. Núm. Exp. 314/2023.
Flores Gómez José Luis vs. El Águila Compañía de Seguros Sociedad Anónima de Capital Variable. Oral Mercantil Exhorto. 1 Acdo. en Exhorto. Núm. Exp. 932/2024.
García González Juana su Sucesión vs. Robles Castro Ricardo. Ejecutivo Mercantil Oral Mercantil 1 Acdo. Núm. Exp. 338/2024.
Gasngo México S.A. de C.V. vs. Anteris Capital Venture Lending Fondo I, S. de R. L. de C.V. y Intercam Banco, S.A. Institución de Banca Múltiple, Intercam Grupo Financiero, División Fiduciaria y Banco Santander México, S.A., Institución de Banca Múltiple, Grupo Financiero Santander México. Oral Mercantil 1 Acdo. Núm. Exp. 632/2024.
Gastronomía Especializada Aragón S.A. de C.V. vs. BBVA México Sa Institución de Banca Múltiple Grupo Financiero BBVA México. Otros Oralidad Mercantil 1 Acdo. en Amparo. Núm. Exp. 636/2023 Quejoso Gastronomía Especializada Aragón S.A.
Gorosti Instalaciones S.A. de C.V. vs. De Abiega Forcen Luis y Okendo Construcciones S.A. de C.V. y Groke S.A. de C.V. Oral Mercantil 1 Acdo. en Amparo. Núm. Exp. 348/2023.
Ingeniero Felipe Ramírez Valle y Asociados Sa vs. Banco Nacional de México Sa Integrante del Grupo Financiero Banamex. Oral Mercantil 1 Acdo. Núm. Exp. 426/2024.
Navarro Márquez Salvador vs. Transportes Logiexpress S.A. de C.V. Oral Mercantil 1 Acdo. 1 Acdo. en Amparo. Núm. Exp. 70/2024.
Operadora Sare S.A. de C.V. vs. Em Bridge Consulting S de R.L. de C.V. y Yoly Castro Federico y Campas Alcalde Virginia. Medios Preparatorios Mercantil 1 Acdo. Núm. Exp. 876/2024.
Prevol Arrendadora S.A. de C.V. vs. Innovation Fintech Sociedad Civil. Oral Mercantil 1 Acdo. Núm. Exp. 742/2024.
Renovadora de Llantas Treviño S.A. de C.V. vs. Trans Intermodal. Oral Mercantil 1 Acdo. Núm. Exp. 324/2024.
Secreto. Ejecutivo Mercantil 1 Acdo. Núm. Exp. 1004/2024.
Secreto. Ord. Mercantil 1 Acdo. Núm. Exp. 110/2022.
Secreto. Ejecutivo Mercantil 1 Acdo. Núm. Exp. 684/2024.
Secreto. Ejecutivo Mercantil 1 Acdo. Núm. Exp. 938/2024.
Secreto. Ejecutivo Mercantil 1 Acdo. Núm. Exp. 994/2024.
Time University S.A. de C.V. antes Publicaciones Interactivas S.A. de C.V. antes Ediciones Culturales Internacionales S.A. de C.V. vs. Morales García Judith. Ejecutivo Mercantil 1 Acdo. Núm. Exp. 668/2024.
NO PUBLICADO
Piña Castillo Cecilia vs. Arce Julio y Brooks de Zayas Bertha. Oral Civil 1 Acdo. Núm. Exp. 956/2024.

SENTENCIA DEFINITIVA DEL 9 DE DICIEMBRE DEL 2024

Toyota Financial Services México S.A. de C.V. vs. Briseño Cuin Roberto y Ávalos Castañeda Teresa. Ejecutivo Mercantil Sent. Def. 1 Núm. Exp. 520/2024

EL SECRETARIO DE ACUERDOS
LIC. BERNARDO SAÚL CORTES ROSAS

SECRETARÍA "C"
SIN PUBLICACIÓN

TRIGÉSIMO TERCERO DE LO CIVIL DE PROCESO ORAL

SECRETARÍA "A"
ACUERDOS DEL 9 DE DICIEMBRE DEL 2024

Banco Mercantil del Norte Sa Institución de Banca Múltiple Grupo Financiero Banorte vs. Bastaga S.A. de C.V. y Mata García María del Pilar y Bastarrachea Rivera Luz María. Ejecutivo Mercantil Oral Mercantil Respuesta Oficio. 1 Acdo. Núm. Exp. 11/2024.

SOLO CONSULTA

Banco Santander México S.A., Instituto de Banca Múltiple Grupo Financiero Santander México. Ejecutivo Mercantil Oral Mercantil Desistimiento. 1 Acdo. Núm. Exp. 753/2023.

BBVA Bancomer, S.A., Institución de Banca Múltiple, Grupo Financiero BBVA Bancomer vs. Agustín Benavides Arcos y Montaño Salgado Héctor Manuel y Benavides Pérez Silvia Nallely y Atd Global Trading, S. de R. L. de C.V. Providencias Precautorias Mercantil Respuesta Oficio. 2 Acdos. Núm. Exp. 731/2021.

BBVA México, S.A., Institución de Banca Múltiple, Grupo Financiero BBVA México vs. Mendoza Rangel María Hortensia. Oral Mercantil Contestación de Oficio. 1 Acdo. en Expedientillo. Núm. Exp. 615/2023 Expedientillo.

Buenrostro Uribe Arturo vs. Vargas López Juan Armando. Oral Civil Razon Actuarial. 1 Acdo. Núm. Exp. 797/2024.

Colegio Ingles Michael Faraday A.C. vs. Ponce Veliz Francisco y Serrano Mondragón Alejandro. Oral Civil Comparecencia. 1 Acdo. Núm. Exp. 755/2021.

Libertad Servicios Financieros S.A. de C.V. S. F. P vs. Cromag Querétaro S.A. de C.V. y Otra. Ejecutivo Mercantil Respuesta Oficio. 1 Acdo. en Exhorto. Núm. Exp. 397/2024.

Manzo Hernández Antonio vs. Jordán Doria Iris y C Director General del Registro Público de la Propiedad y de Comercio de la Ciudad de México. Oral Civil Ratificar. 1 Acdo. Núm. Exp. 943/2024.

Secreto. Ejecutivo Mercantil Oral Mercantil Girese Exhorto. 1 Acdo. Núm. Exp. 21/2024.

Secreto. Ejecutivo Mercantil Oral Mercantil Requerimiento. 1 Acdo. Núm. Exp. 991/2024.

Tecnología Financiera Soysocio S.A. de C.V. vs. BBVA México Sa Institución de Banca Múltiple Grupo Financiero BBVA México. Oral Mercantil Razon Actuarial. 1 Acdo. Núm. Exp. 852/2024.

AUDIENCIAS

Gas Narvarte S.A. de C.V. vs. Com Foundry S de R.L. de C.V. Acta de Aud. Prelim. Oral Mercantil. 1 Audiencia. Núm. Exp. 33/2024.

Narogo Group, S.A. de C.V. vs. Grupo Gayosso Sociedad Anónima de Capital Variable. Acta de Continuación de Aud. de Juic. Oral Mercantil. 1 Audiencia. Núm. Exp. 341/2023.

Ramírez y Chan Francisco su Sucesión vs. Gabino Albarrán Laura Patricia. Acta de Aud. de Juic. Oral Civil. 1 Audiencia. Núm. Exp. 472/2024.

SENTENCIA INTERLOCUTORIA

Banco Santander México Sa Institución de Banca Múltiple Grupo Financiero Santander México y Csi Leasing México S de R.L. de C.V. vs. Peronda México S.A. de C.V. y Industrias Sergal S.A. de C.V. y Arteaga Marcelo Margarita y Gallardo Flores Sergio. Oral Mercantil Sent. Interl. 2 Núm. Exp. 701/2021 Tercer Tomo

SENTENCIAS DEFINITIVAS DEL 9 DE DICIEMBRE DEL 2024

Narogo Group, S.A. de C.V. vs. Grupo Gayosso Sociedad Anónima de Capital Variable. Oral Mercantil Sent. Def. 1 Núm. Exp. 341/2023

Ramírez y Chan Francisco su Sucesión vs. Gabino Albarrán Laura Patricia. Oral Civil Sent. Def. 1 Núm. Exp. 472/2024

EL SECRETARIO DE ACUERDOS
LIC. JONATHAN RAYA PALACIOS

SECRETARÍA "B"
ACUERDOS DEL 9 DE DICIEMBRE DEL 2024

Banco Mercantil del Norte S.A. Institución de Banca Múltiple Grupo Financiero Banorte vs. Alderete Rodríguez José Luis Fernando y Macal Cancino María Concepción. Ejecutivo Mercantil Turnece. 1 Acdo. en Exhorto. Núm. Exp. 980/2024.

Carnicería la Victoria S.A. de C.V. vs. Grupo Gastronómico Gálvez S.A. de C.V. y Gálvez Mayol Ramón. Ejecutivo Mercantil Oral Mercantil por Enterado. 1 Acdo. en Cuadernillo. Núm. Exp. 89/2024 Recurso de Q. Q. C. 307/2024.

Constructora Jaflot S.A. de C.V. vs. Grupo Gadol S.A. de C.V. Oral Mercantil Oficio Recordatorio. 1 Acdo. Núm. Exp. 504/2023.

Echavarry López María Teresa vs. Ceballos Cervantes de Ordaz Marcela y Arcadia Aldama Fernando. Oral Civil Girar Oficios. 1 Acdo. Núm. Exp. 766/2024.

Flores Gómez María Fernanda vs. Planea Tu Bien S.A. de C.V. Oral Mercantil Prevención. 1 Acdo. Núm. Exp. 989/2024.

Garduño Valdés Pedro Manuel vs. Barragán Partida Javier y Barragán Cisneros Javier y Barragán Partida Ma Elena. Ejecutivo Mercantil Oral Mercantil Ejecutoria por Mdl. 1 Acdo. en Incidente. Núm. Exp. 608/2023 Liquidación de Intereses Legales.

Grupak Operaciones S.A. de C.V. vs. House Of Fuller S de R.L. de C.V. Oral Mercantil Prevención. 1 Acdo. Núm. Exp. 984/2024.

Grupo Futura Sport S.A. de C.V. y Reyes García Gustavo vs. Corredor Insurgentes S.A. de C.V. y Vanguardia y Cambio S.A. de C.V. y Corredor Villa Lomas S.A. de C.V. Oral Mercantil Turnar. 3 Acdos. Núm. Exp. 330/2024.

Met One Instruments Inc. vs. Representaciones Mexicanas de Maquinaria y Equipo S.A. de C.V. y Steimle Méyer Juan Luis y Comel Reani de Steimle Claudia Gisela y Mora Chávez Sergio Alejandro y Navarro Nila Lucía Elena. Oral Mercantil Prevención. 1 Acdo. Núm. Exp. 990/2024.

Parra Reyes Fabiola vs. Bimbo S.A. de C.V. y Seguros de Vida Sura México S.A. de C.V. Medios Preparatorios Mercantil Exhibe Póliza. 1 Acdo. Núm. Exp. 476/2023.

Pérez Morales Moisés vs. Banco Mercantil del Norte, S.A., Institución de Banca Múltiple, Grupo Financiero Banorte. Oral Mercantil a Disposición Cheque. 1 Acdo. en Incidente. Núm. Exp. 296/2023 Inc. de Ejecc. de Sentencia.

Secreto. Providencias Precautorias Mercantil Requerimiento. 1 Acdo. Núm. Exp. 996/2024.

Smurfit Carton y Papel de México S.A. de C.V. vs. Winia Electronics Home Appliance de México S.A. de C.V. Oral Mercantil Una Vez Que. 1 Acdo. Núm. Exp. 269/2024.

Unifin Financiera Sab de C.V. vs. Hospitales Quirurgicos de Alta Especialidad Sapi de C.V. y Fernández Torres Edgar Guillermo y Cerda Valle Josefina Herlinda. Oral Mercantil 2 Acdos. Núm. Exp. 126/2024.

Univar Solutions México S de R.L. de C.V. vs. Lixi Rutie Inks S.A. de C.V. Oral Mercantil por Enterado. 1 Acdo. en Amparo. Núm. Exp. 20/2024 Amparo Directo.

Vázquez Capote José Antonio vs. Loaiza Corona Sergio Gabriel y Loaiza Corona Jorge Antonio. Oral Civil Ejecutoria Sentencia. 1 Acdo. Núm. Exp. 286/2024.

Vidimport S.A. de C.V. vs. Figueroa González Luis Enrique. Oral Mercantil a Disposición Billete. 1 Acdo. Núm. Exp. 744/2021.

AUDIENCIA

Comive Operadora de Servicios S.A. de C.V. vs. Perforadora Profesional Akal I S.A. de C.V. Continuación Aud. Prelim. Oral Mercantil. 1 Audiencia. Núm. Exp. 988/2021 Exp. Principal.

LA SECRETARIA DE ACUERDOS
LIC. BRENDA MARTÍNEZ RIOS

SECRETARÍA "C"
ACUERDOS DEL 9 DE DICIEMBRE DEL 2024

Clean Up Car S Ea S.A. de C.V. vs. Ismo Continental. Medios Preparatorios Mercantil Cedula Diligenciada. 1 Acdo. Núm. Exp. 861/2024.

Secreto. Ejecutivo Mercantil Requerimiento. 1 Acdo. Núm. Exp. 1005/2024.

Secreto. Ejecutivo Mercantil Oral Mercantil Autorización. 1 Acdo. Núm. Exp. 523/2024.

Secreto. Ejecutivo Mercantil Informe Setravi. 1 Acdo. Núm. Exp. 571/2024.

Secreto. Ejecutivo Mercantil Estese. 1 Acdo. Núm. Exp. 607/2024.

Secreto. Ejecutivo Mercantil Acuerdo. 1 Acdo. en Incidente. Núm. Exp. 607/2024 Providencias Precautorias.

Secreto. Ejecutivo Mercantil Razon. 1 Acdo. Núm. Exp. 647/2024.

Secreto. Ejecutivo Mercantil Informe Ine. 1 Acdo. Núm. Exp. 722/2024.

Secreto. Ejecutivo Mercantil Cedula Sin Diligenciar. 1 Acdo. Núm. Exp. 728/2024.

Secreto. Ejecutivo Mercantil Desecha. 1 Acdo. Núm. Exp. 916/2024.

Secreto. Ejecutivo Mercantil Desecha. 1 Acdo. Núm. Exp. 922/2024.

Secreto. Ejecutivo Mercantil Desecha. 1 Acdo. Núm. Exp. 924/2024.

Secreto. Ejecutivo Mercantil Desecha. 1 Acdo. Núm. Exp. 949/2024.

Secreto. Ejecutivo Mercantil Desecha. 1 Acdo. Núm. Exp. 954/2024.

Secreto. Ejecutivo Mercantil 1 Acdo. Núm. Exp. 957/2024.

Secreto. Ejecutivo Mercantil Desecha. 1 Acdo. Núm. Exp. 962/2024.

LA SECRETARIA DE ACUERDOS
LIC. VIOLETA RIVERA SANTILLÁN

SOLO CONSULTA

TRIGÉSIMO CUARTO DE LO CIVIL DE PROCESO ORAL

SECRETARÍA "A"
ACUERDOS DEL 9 DE DICIEMBRE DEL 2024

Altan Redes Sapi de C.V. vs. Diveracy S.A. de C.V. y Ramírez Rivera Sergio. Oral Civil Movilidad C/R. 3 Acdos. Núm. Exp. 613/2024.
Carmona Sandoval Socorro Fernández vs. Mercado Vargas Sergio Fernando y Reyes Morelos Silvia. Oral Civil Notario. 1 Acdo. Núm. Exp. 83/2022.
Compañía Mexicana de Traslado de Valores S.A. de C.V. vs. Depósitos Dormimundo S.A. de C.V. Oral Mercantil Sigj Actor. 1 Acdo. Núm. Exp. 915/2024.
Cruz Cabello Víctor Florencio vs. Grupo Financiero Banorte Sab de C.V. Oral Civil Desechamiento. 1 Acdo. Núm. Exp. 933/2024.
Cygnus Ocean Farms, S.A. de C.V. vs. Seguros Atlas, S.A. de C.V. y Abaco International Loss Adjusters y Servicios y Asesoría de Ajustadores Profesionales, Sociedad Anónima de Capital Variable. Oral Mercantil No Ha Lugar. 1 Acdo. en Amparo. Núm. Exp. 53/2024 Amp. Indirecto. 675/2024-VI Quejoso: Servicios y Asesoría de Ajustadores Profesionales, S.A. de C.V.
García Márquez Jesús Armando vs. Mapfre México S.A. Oral Mercantil Regresa Cedula. 1 Acdo. Núm. Exp. 991/2021.
Instituto del Fondo Nacional para el Consumo de Los Trabajadores vs. González Mendoza Verónica Elizabeth. Otros Oralidad Mercantil Expedientillo. 1 Acdo. en Expedientillo. Núm. Exp. 473/2024 Expedientillo.
Jotun México, S.A. de C.V. vs. Tmm División Marítima, S.A. de C.V. Oral Mercantil Elabórese de Nueva Cuenta. 1 Acdo. Núm. Exp. 761/2024.
Jy Hermanos S.A. de C.V. vs. Grupo Empresarial de Comercio y Servicios Gecs S.A. de C.V. y Cuevas Delgadillo Isabel y Morales Ortega Marcelino Trinidad. Oral Mercantil Turnese Nuevo Dom. O. M. 1 Acdo. Núm. Exp. 130/2024.
Manzur Juan Guillermo vs. Schekaiban Tohme Alfredo y Tohme Saab María Graciela. Oral Civil Puesta a Disposición. 1 Acdo. Núm. Exp. 65/2024.
Martínez Villela Juan José vs. Seguros BBVA Bancomer S.A. de C.V. Grupo Financiero BBVA Bancomer. Oral Mercantil Regresa Cedula O. M. 1 Acdo. Núm. Exp. 775/2024.
Mb Instrumentos S.A. de C.V. vs. Ingemas México S.A. de C.V. Oral Mercantil Admis. O. M. 1 Acdo. Núm. Exp. 945/2024.
Mejía Zepeda José María vs. Mejía Zepeda Gabriela su Sucesión. Otros Oralidad Mercantil Devolución de Exhorto. 1 Acdo. en Exhorto. Núm. Exp. 965/2024.
Secreto. Ejecutivo Mercantil Oral Mercantil Requerimiento Ejecutivo Mercantil. 1 Acdo. Núm. Exp. 1005/2024.
Secreto. Oral Mercantil Turnese Exhorto. 1 Acdo. Núm. Exp. 295/2024.
Secreto. Ejecutivo Mercantil Copias Certificadas. 2 Acdos. Núm. Exp. 705/2024.
Secreto. Ejecutivo Mercantil Cuantía. 1 Acdo. Núm. Exp. 873/2024.
Secreto. Oral Mercantil Puesta a Disposición. 1 Acdo. Núm. Exp. 885/2024.
Secreto. Ejecutivo Mercantil Turnese. 1 Acdo. Núm. Exp. 905/2024.
Secreto. Ejecutivo Mercantil Oral Mercantil Puesta a Disposición. 1 Acdo. Núm. Exp. 925/2024.
Secreto. Providencias Precautorias Mercantil Admis. P. P a O. M. 1 Acdo. Núm. Exp. 941/2024.
Secreto. Ejecutivo Mercantil Prevención Ejec. Merc. 1 Acdo. Núm. Exp. 975/2024.
Secreto. Ejecutivo Mercantil Oral Mercantil Turnese. 1 Acdo. Núm. Exp. 993/2021.
Sedeño Cerda Julio y Inmobiliaria Erta, S.A. de C.V. vs. Sedeño Puig Juan José y Sedeño Olvera Juan José. Otros Oralidad Mercantil Honorarios. 1 Acdo. Núm. Exp. 493/2024 Tomo V.
Vanume Inmobiliaria S.A. de C.V. vs. Peraza Sánchez Jesús Iván. Otros Oralidad Civil Puesta a Disposición. 1 Acdo. Núm. Exp. 705/2023.
Vega Maldonado Isela vs. Maldonado Hernández Salvador y Alcibar Serrano Angélica. Otros Oralidad Civil Copias. 1 Acdo. Núm. Exp. 711/2023.

LA SECRETARIA DE ACUERDOS
LIC. LAURA DEYANIRA TEJEDA HERNÁNDEZ

SECRETARÍA "B"
ACUERDOS DEL 9 DE DICIEMBRE DEL 2024

Aguilar Tenorio Alan vs. Citibanamex y-o. Banco Nacional de México Sa Integrante del Grupo Financiero Banamex. Oral Mercantil Sin Diligenciar. 1 Acdo. Núm. Exp. 920/2024.
Banco Santander México, Sociedad Anónima, Institución de Banca Múltiple, Grupo Financiero Santander México vs. Transportación Turística y Ejecutiva Chapultepec, Sociedad Anónima de Capital Variable y Ibarra Tapia Roberto Arturo. Ejecutivo Mercantil Oral Mercantil Exhibe Edictos. 2 Acdos. Núm. Exp. 284/2022 Tomo II.
Conegtec Soluciones S.A. de C.V. vs. Proyecta Industrial de México S.A. de C.V. Oral Mercantil Exhibe Minutas. 2 Acdos. Núm. Exp. 384/2024.
Corporativo Laudex Sapi de C.V. Sofom Enr vs. Juárez Monroy Jorge y Melchor Morales José Martín. Oral Mercantil Elaborar Cedula. 1 Acdo. Núm. Exp. 752/2024.
Díaz Damián Filiberto vs. Salgado Melgoza María de la Luz y Corona Gallardo Sebastián y Morales Díaz Blanca Lilia vs. Morales Díaz Blanca Lilia. Oral Civil Admisorio. 1 Acdo. Núm. Exp. 932/2024.
Engencap Holding S de R.L. de C.V. vs. González Guilbot Carlos Alberto y Infusiones Universales S.A. de C.V. y Supreme Tea S.A. de C.V. y Laggs Imprerial S.A. de C.V. y Jyc Asociados S.A. de C.V. Otros Oralidad Mercantil Inf. Jus. Act. 4 Acdos. en Amparo. Núm. Exp. 404/2023 Amparo Indirecto 1028/2024.
Hernández Hernández Sandra vs. Banco Azteca Sa Institución de Banca Múltiple. Cump. de Contrato Oralidad Mercantil Diligenciada. 1 Acdo. Núm. Exp. 674/2023.
Ikusi México S.A. de C.V. vs. Proyecto Ccc Empalme I S.A. P. I. de C.V. Oral Mercantil Sin Diligenciar. 1 Acdo. Núm. Exp. 820/2024.
Letayf Yapur Raquel vs. Díaz Mateo Brayan Abdeel. Medios Preparatorios Mercantil 1 Acdo. Núm. Exp. 740/2024.
Navistar Financial S.A. de C.V. Sociedad Financiera de Objeto Múltiple Entidad Regulada vs. Loan International Logistics S de R.L. de C.V. y Fonseca Pérez Lorena. Ejecutivo Mercantil Oral Mercantil Autoriza. 1 Acdo. Núm. Exp. 4/2022.
Navistar Financial S.A. de C.V. Sociedad Financiera de Objeto Múltiple Entidad Regulada vs. Transportes Especializados Jeomara S.A. de C.V. y Mijares Alonso Jesús Octavio Librado. Otros Oralidad Civil Expedientillo. 1 Acdo. en Expedientillo. Núm. Exp. 64/2022 Expedientillo.
Secreto. Ejecutivo Mercantil Sin Diligenciar. 1 Acdo. Núm. Exp. 672/2024.
Secreto. Ejecutivo Mercantil Puesta a Disposición. 1 Acdo. Núm. Exp. 912/2024.
Secreto. Oral Mercantil Elaborar Oficio. 1 Acdo. en Exhorto. Núm. Exp. 926/2024.
Sofom Inbursa, Sociedad Anónima de Capital Variable, Sociedad Financiera de Objeto Múltiple, Entidad Regulada, Grupo Financiero Inbursa vs. Woloski Valdez Daniel. Oral Mercantil Destrucción. 1 Acdo. Núm. Exp. 942/2024.
Soto Muñoz Christian vs. Inmobiliaria y Constructora Sono, S.A. de C.V. Ejecutivo Mercantil Devolución Exhorto. 1 Acdo. en Exhorto. Núm. Exp. 922/2024.
Torres Pérez Jorge Alonso vs. Mejía Contreras Ramón Abraham. Otros Oralidad Mercantil Puesta a Disp Oficios. 1 Acdo. Núm. Exp. 620/2024.
AUDIENCIA
Y Cesin Zahoul Pablo Jesús vs. Barquet Auais Amira del Socorro. Señala Fecha Aud. Prelim. Ejecutivo Mercantil. 1 Audiencia. Núm. Exp. 600/2024.

LA SECRETARIA DE ACUERDOS
LIC. CLAUDIA CORTÉS ROSAS

SECRETARÍA "C"
ACUERDOS DEL 9 DE DICIEMBRE DEL 2024

Banco Mercantil del Norte, S.A., Institución de Banca Múltiple, Grupo Financiero Banorte vs. Chrismo S.A. de C.V. y Gutiérrez Contreras Jesús. Ejecutivo Mercantil Requerimiento. 1 Acdo. Núm. Exp. 999/2024.
Grupak Comercial S.A. de C.V. vs. Asesoría en Empaques de Carton S.A. de C.V. y Eduardo Popoca Trejo. Fidencio Vélez Ocampo. Oral Mercantil Sat Positivo. 1 Acdo. Núm. Exp. 197/2022.

SOLO CONSULTA
SOLO CONSULTA
SOLO CONSULTA

Instituto del Fondo Nacional para el Consumo de Los Trabajadores vs. Reyes Arroyo Alejandro. Oral Mercantil Imss Rinde Informe. 1 Acdo. Núm. Exp. 389/2023.
Jiménez Márquez Dina Paola vs. Administración y Proyectos Mdt Sapi de C.V. Oral Civil Vista Cedula Civil. 1 Acdo. Núm. Exp. 80/2024.
Márquez Díaz Avelino vs. Vicente Salgado Idania Aurora. Oral Mercantil Notificar Incidente. 1 Acdo. Núm. Exp. 348/2024.
Mavi Farmacéutica S.A. de C.V. vs. Exfarma S.A. de C.V. Oral Mercantil Prevención. 1 Acdo. Núm. Exp. 988/2024.
Nuvocargo, S.A. de C.V. vs. General de Soluble, S.A. Oral Mercantil Admisorio. 1 Acdo. Núm. Exp. 37/2024.
Secreto. Ejecutivo Mercantil Oral Oralidad Mercantil Oficios Loc. 1 Acdo. Núm. Exp. 237/2024.
Secreto. Ejecutivo Mercantil Renuncia Mandato. 1 Acdo. Núm. Exp. 470/2024.
Secreto. Ejecutivo Mercantil Nueva Cedula. 1 Acdo. Núm. Exp. 529/2024.
Secreto. Providencias Precautorias Oral Mercantil No Ha Lugar. 1 Acdo. Núm. Exp. 557/2024.
Secreto. Ejecutivo Mercantil Oral Oralidad Mercantil Imss Positivo. 1 Acdo. Núm. Exp. 568/2024.
Secreto. Providencias Precautorias Oral Mercantil Exhibe Demanda y Requerimiento. 1 Acdo. Núm. Exp. 580/2024.
Secreto. Ejecutivo Mercantil No Ha Lugar. 1 Acdo. Núm. Exp. 668/2024.
Secreto. Ejecutivo Mercantil Admisorio. 1 Acdo. Núm. Exp. 968/2024.
Secreto. Ejecutivo Mercantil Sigj. 1 Acdo. Núm. Exp. 980/2024.
Secreto. Medios Preparatorios Mercantil Requerimiento. 1 Acdo. Núm. Exp. 998/2024.
Servicios de Asistencia Pg, S. de R. L. de C.V. vs. Corporativo del Vestir Vangee, S.A. de C.V. y Camarena Arévalo Héctor. Oral Mercantil Requerimiento. 1 Acdo. Núm. Exp. 990/2024.
Tawil Saba Moisés y Levy Kanarek Isaac Mauricio vs. Castillo Macías Liliana y de Jesús Bárcenas Andrés. Ejecutivo Mercantil Oral Mercantil Regulariza. 1 Acdo. Núm. Exp. 798/2022.

LA SECRETARIA DE ACUERDOS
LIC. LILIA MARGARITA GONZÁLEZ PACHECO

TRIGÉSIMO QUINTO DE LO CIVIL DE PROCESO ORAL

SECRETARÍA "A"
ACUERDOS DEL 9 DE DICIEMBRE DEL 2024

Acuña Durán Juan Carlos vs. Gretan Payments S.A. de C.V. Ord. Mercantil Expdllo. por Amparo. 1 Acdo. Núm. Exp. 737/2023.
Alta Representación Ejecutiva Mky S.A. de C.V. vs. Reintelc S.A. de C.V. Oral Mercantil Agregar Oficio. 2 Acdos. Núm. Exp. 451/2022.
Asociación de Condominios de Plaza Cuernavaca A.C. vs. Ad Distribución y Comercio S.A. de C.V. Oral Mercantil Agregar Cedula. 1 Acdo. Núm. Exp. 929/2024.
Autotransportes del Sur S.A. de C.V. y Autobuses Alas de Oro S.A. de C.V. vs. Pérez Martínez Óscar Alberto y Qualitas Compañía de Seguros S.A. de C.V. Oral Civil Pide Cedula. 1 Acdo. Núm. Exp. 367/2024.
Banco Actinver Sociedad Anónima Institución de Banca Múltiple Grupo Financiero Actinver en su Carácter de Fiduciario del Fideicomiso de Administración F 5269 vs. Del Villar Morales Lidia y Porrúa Cuervo María Teresa y También Conocida como de María Teresa Porrúa Cuervo de Herrero y Teresa Porrúa Cuervo. Oral Mercantil Oficios Busqueda. 1 Acdo. Núm. Exp. 99/2024.
Banco Covalto Sa Institución de Banca Múltiple vs. Biomics Lab México Sociedad Anónima de Capital Variable y Varela de Los Santos Miriam. Ejecutivo Mercantil Oral Mercantil Se Da Vista Con Manifestaciones de Pago de la Demandada. 1 Acdo. Núm. Exp. 167/2024.
Banco Santander México Sa Institución de Banca Múltiple Grupo Financiero Santander México vs. Flores Mondragón Javier. Ejecutivo Mercantil Agregar Cedula. 1 Acdo. en Incidente. Núm. Exp. 653/2024 Providencia Precautoria.
Cervantes Sánchez Concepción vs. Banco Azteca, S.A. Institución de Banca Múltiple. Oral Mercantil Se Da por Concluido el Juicio. 1 Acdo. Núm. Exp. 793/2022.
Cibanco, S.A. I. B. M vs. Arturo Méndez Rangel y José Luis Hurtado Mata. Oral Mercantil 1 Acdo. Núm. Exp. 15/2021 Se Desecha No Rec. Doc.
Corona Barrón Nilton vs. Axxa Seguros S.A. de C.V. Oral Mercantil el Dem. Solicita Se Entregue Factura. 1 Acdo. Núm. Exp. 729/2022.
Crédito Real S.A. B. de C.V. Sofom, E. N. R vs. Comercial Sheva, S.A. de C.V., Isaac Jajati Dabul y Amnon Jajati Daabul. Ejecutivo Mercantil Oral Mercantil Oficio Federales. 1 Acdo. en Cuaderno_Amparo_ Act. Núm. Exp. 461/2021 Amparo Indirecto Crédito Real.
Cruz Villalobos Osvaldo Alfredo vs. García Sánchez Mario Alberto. Ejecutivo Mercantil Contesta Demanda y Se Da Vista Con Excepciones. 1 Acdo. Núm. Exp. 775/2024.
Durr de México S.A. de C.V. vs. Suministros y Mantenimiento Selet S.A. de C.V. Oral Mercantil Debe de Estar a Cosntancias. 1 Acdo. Núm. Exp. 659/2024.
Fideicomiso Denominado Fondo para el Desarrollo Social de la Ciudad de México y Nacional Financiera Sociedad Nacional de Crédito Institución de Banca de Desarrollo como Fiduciaria del Fideicomiso Denominado Fondo para el Desarrollo Social de la Ciudad de México vs. Cornejo Pedraza Ma Elena y Ramírez Santiago Enrique. Oral Mercantil Agregar Oficio. 1 Acdo. Núm. Exp. 311/2024.
García Rodríguez Iván vs. Promotora Tarimbaro S.A. de C.V. y Fernández Trujillo Alfredo. Oral Civil Agregar Cedula. 2 Acdos. Núm. Exp. 813/2024.
Gestión y Administración Mky S.A. de C.V. vs. Reintelc S.A. de C.V. y Barraza Salvatori Roberto. Ejecutivo Mercantil Oral Mercantil Agregar Oficio. 4 Acdos. Núm. Exp. 229/2023.
Guillén Estévez Benito y Guillén Estévez), hoy su Sucesión (Quien También Usa el Nombre de Benito vs. Rivas Calderón María Antonieta. Oral Civil Admisión Demanda. 1 Acdo. Núm. Exp. 967/2024.
Hernández Tenorio Sofía vs. Matilde Hernández Tenorio y Otros. Medios Preparatorios Civil Oficio Recordatorio. 1 Acdo. Núm. Exp. 81/2020 Inactividad 9/Agt/21.
Juan Silverio Rogeliio y Salgado Pichardo José Manuel vs. Pompa Camposano su Sucesión José Gonzalo. Oral Civil Incompetencia Cuantía. 1 Acdo. Núm. Exp. 995/2024.
Leisure Partners Sociedad Anónima Promotora de Inversión de Capital Variable vs. Ruiz Reskala José Carlos. Oral Mercantil Agregar Cedula. 1 Acdo. Núm. Exp. 737/2024.
Macías Meana Ernesto vs. Martínez Valladares Raúl y M23, S.A. de C.V. Providencias Precautorias Mercantil Exhibe Convenio, Lo Ratifican y Se Ordena Oficio Siara. 2 Acdos. Núm. Exp. 713/2024.
Martínez Flores Arturo y Flores y Mneses su Sucesión Filiberta. Oral Civil Agregar Cedula. 1 Acdo. Núm. Exp. 847/2021.
Nr Finance México S.A. de C.V. vs. Balderas Motte Carlos Manuel. Ejecutivo Mercantil Se Desiste. 1 Acdo. Núm. Exp. 629/2024.
Ponce Revilla Michel Alejandro vs. Majoivar Bienes Raíces Sociedad Anónima de Capital Variable y Bautista Huerta Béjar. Oral Civil No Se Admite Demanda. 1 Acdo. Núm. Exp. 989/2024.
Ramírez Conrado Carlos Enrique vs. BBVA Seguros México S.A. de C.V. Grupo Financiero BBVA México. Oral Mercantil Debe de Estar. 3 Acdos. Núm. Exp. 889/2024.
Rodríguez Ángeles Yolanda Leticia vs. Escamilla Rojas José Ignacio. Juris. Voluntaria Civil Agregar Oficio. 1 Acdo. Núm. Exp. 345/2024.
Sandoval Trejo María Elena y y-o. Elena Sandoval Trejo y Martínez Gonsalez Lorenzo vs. Sandoval Trejo Martha y Trejo Guadalupe su Sucesión y y-o. Guadaluep Trejo Vda. de Sandoval y Sandoval Trejo Lilia su Sucesión. Oral Civil Agregar Oficio. 1 Acdo. Núm. Exp. 321/2024.
Secreto. Providencias Precautorias Mercantil Asunto Concluido por Desbloqueo. 1 Acdo. Núm. Exp. 133/2023.
Secreto. Exh. Mercantil Acdo. (Exhorto). 1 Acdo. en Exhorto. Núm. Exp. 827/2024.
Secreto. Providencias Precautorias Mercantil Devolución de Documentos Originales. 1 Acdo. Núm. Exp. 943/2024.
Secreto. Ejecutivo Mercantil Admisión Demanda. 1 Acdo. Núm. Exp. 945/2024.
Secreto. Ejecutivo Mercantil Prevención (Demanda Virtual). 1 Acdo. Núm. Exp. 991/2024.
Secreto. Ejecutivo Mercantil Prevención (Demanda Virtual). 1 Acdo. Núm. Exp. 993/2024.
Urdapilleta Ramírez María de Lourdes vs. Jaramillo Becerra Fernando Arturo. Oral Civil Agregar Cedula. 1 Acdo. Núm. Exp. 567/2023.

SOLO CONSULTA

Zepeda Olmos Sergio Nigel vs. Alcántara López Buenaventura Ofelia. Oral Civil Se Previene para que Exhiba Poder. 1 Acdo. Núm. Exp. 869/2024.

AUDIENCIA

Bmw Financial Services de México S.A. de C.V. Sofom Enr vs. García Cabello Christian Roberto. Aud. de Desahogo de Pruebs. y Alegatos Ejecutivo Mercantil. 1 Audiencia. Núm. Exp. 701/2024.

SENTENCIA INTERLOCUTORIA

Intra Pvc S.A. P. I. de C.V. vs. Banco Santander México S.A. Institución de Banca Múltiple Grupo Financiero Santander México. Oral Mercantil Sent. Interl. 1 Sent. Inter. en Incidente. Núm. Exp. 259/2021 Inc. Liquidfación 19/Nov/24

EL SECRETARIO DE ACUERDOS
LIC. GUSTAVO GUZMÁN SÁNCHEZ

SECRETARÍA "B"
ACUERDOS DEL 9 DE DICIEMBRE DEL 2024

Altaltium Real Estate Solutions Sociedad Anónima de Capital Variable y Portillo Gutiérrez Martha Jimena vs. Ruíz Juárez Rafael Salvador y Sáenz Zambrana Mario. Juris. Voluntaria Civil Agregar Oficio. 1 Acdo. Núm. Exp. 392/2024.

Amézcua Gómez Sunamita vs. BBVA Bancomer Sa Institución de Banca Múltiple Grupo Financiero BBVA Bancomer. Oral Mercantil Pago Convenio. 1 Acdo. Núm. Exp. 322/2024.

Atriala Sapi de C.V. vs. Carmona Pérez Ingrid Liliana. Ejecutivo Mercantil Agregar Cedula. 1 Acdo. Núm. Exp. 702/2024.

Banca Afirme Sa vs. Distribuidora Papelera Azteca S.A. de C.V. Oral Mercantil Agregar Cedula. 3 Acdos. Núm. Exp. 440/2023.

Banco Santander México, S.A. Institución de Banca Múltiple, Grupo Financiero Santander México vs. Trecelab, S.A. de C.V. y Godínez Tlapeachco Joana. Providencias Precautorias Mercantil Oficio Archivo Pedir Documentos. 1 Acdo. Núm. Exp. 764/2022.

Caja de Previsión de la Policía Preventiva de la Ciudad de México vs. González Reséndiz Victoria. Oral Civil Pide Cedula. 1 Acdo. Núm. Exp. 570/2024.

Ckd Activos 10, S.A. P. I. de C.V. vs. Vg & Mm Distribución y Comercialización, S.A. de C.V. y Mena Abascal Alejandro y Hendrix Villaseñor William. Oral Mercantil Contestación Demanda. 1 Acdo. Núm. Exp. 268/2024.

Cruz Osorio Daniel vs. Guzmán Vázquez María de Los Ángeles. Oral Mercantil Agregar Cedula. 1 Acdo. Núm. Exp. 852/2024.

Electron del Bajío, S.A. de C.V. vs. Servicios Constructivos Filtac, S.A. de C.V. Oral Mercantil Comparecencia Billete. 1 Acdo. Núm. Exp. 86/2024.

Fort Ishiwara Noé Mitsuo vs. Pazos Guadarrama Adriana y Santana Motor S.A. de C.V. Oral Mercantil Tiene que Ratificar. 1 Acdo. Núm. Exp. 210/2023.

Hernández Amparo y También Conocida como Amparo Guadalupe Hernández Rosas vs. Paramo López Laura. Oral Civil Agregar Cedula. 1 Acdo. Núm. Exp. 920/2024.

HSBC México Sa Institución de Banca Múltiple Grupo Financiero HSBC vs. Vera Hernández Mauricio. Ejecutivo Mercantil Pide Cedula. 1 Acdo. Núm. Exp. 668/2024.

Latin Parts México S de R. L. de C.V. vs. Corporativo Agroindustrial Altex, S.A. de C.V. Oral Civil Llega Expdllo. de Archivo. 1 Acdo. Núm. Exp. 332/2022.

Monto Fácil Sociedad Anónima Promotora de Inversión de Capital Variable Sociedad Financiera de Objeto Múltiple Entidad No Regulada y También Conocida como Monto Fácil Sapi de C.V. Sofom Enr vs. Hernández Aguilar Raúl. Ejecutivo Mercantil Agregar Cedula. 1 Acdo. Núm. Exp. 506/2024.

Padilla Díaz Arturo vs. María Emilia Irma Guillermina Pionciano Arangoa y Laurencio Gaona Sánchez. Oral Civil Agregar Cedula. 2 Acdos. Núm. Exp. 364/2020.

Pérez Adams Marcelino vs. Entretenimiento Gm de México S.A. de C.V. Juris. Voluntaria Mercantil Agregar Cedula. 1 Acdo. Núm. Exp. 930/2024.

Pons Castillo Eduardo Germán vs. BBVA Bancomer Sa Institución de Banca Múltiple Grupo Financiero BBVA Bancomer. Oral Mercantil Agregar Cedula. 1 Acdo. en Incidente. Núm. Exp. 34/2021 Inc. de Liquidación de Intereses Ord. y Moratorios 25/Nov/24.

Sánchez Téllez Miguel vs. Tecnología Ambiental y Planeación Ecológica S.A. de C.V. y Garduño Landazuri Luis Enrique. Oral Civil 1 Acdo. Núm. Exp. 312/2024.

Sánchez Terán Karlo y su Sucesión vs. Axa Seguros S.A. de C.V. Oral Civil Admisión Demanda. 1 Acdo. Núm. Exp. 988/2024.

Sánchez Vázquez Marín Ricardo vs. Aire Intuitivo S.A. de C.V. y Fernández Fernández Julián. Oral Mercantil Agregar Oficio. 1 Acdo. Núm. Exp. 300/2024.

Secreto. Ejecutivo Mercantil Prevención (Demanda Virtual). 1 Acdo. Núm. Exp. 990/2024.

Secreto. Ejecutivo Mercantil Prevención (Demanda Virtual). 1 Acdo. Núm. Exp. 992/2024.

Secreto. Ejecutivo Mercantil Prevención. 1 Acdo. Núm. Exp. 994/2024.

Stm Financial S.A. de C.V. Sofom Er Grupo Financiero Inbursa vs. Soluciones y Proyectos Arquitectónicos S.A. de C.V. y Alcántara Olmedo Gabriel Simón. Ejecutivo Mercantil Oral Mercantil Agregar Oficio. 1 Acdo. Núm. Exp. 62/2024.

Toyota Financial Services México, S.A. de C.V. vs. Del Valle Salazar Karla José. Ejecutivo Mercantil Agregar Cedula. 1 Acdo. Núm. Exp. 454/2024.

Unifin Financiera S.A. vs. Metalizados Mineros S.A. de C.V. y Ana María Leonel Gutiérrez. Providencias Precautorias Mercantil Pedir a Archivo Los Docs. 1 Acdo. Núm. Exp. 30/2021 Inactividad 16/Myo/22.

Unifin Financiera S.A. B. de C.V. vs. Maco Pbb México S.A. de C.V., Vianey Durán Morales y Carlos Alberto Martínez Uribe. Providencias Precautorias Mercantil Agregar Oficio. 1 Acdo. Núm. Exp. 88/2021 Tomo II.

Unifin Financiera, S.A. B. de C.V. vs. Operadora de Líneas de Transporte, S.A. de C.V. Oral Mercantil Agregar Oficio. 2 Acdos. Núm. Exp. 142/2024.

Unifin Financiera, Sociedad Anónima Bursatil de Capital Variable vs. Operadora Central de Estacionamientos, S.A. P. I. de C.V. y Garza Chapa Eugenio. Oral Mercantil Debe de Agotar Dom. 1 Acdo. Núm. Exp. 590/2023.

Zavala González Patricia Elizabeth vs. Qualitas Compañía de Seguros, S.A. de C.V. Oral Mercantil 1 Acdo. Núm. Exp. 812/2022.

AUDIENCIAS

Jaimes Peña Berenice Elizabeth vs. Axa Seguros S.A. de C.V. Acta Minima Oral Mercantil. 1 Audiencia. Núm. Exp. 334/2024.

Ruíz Gutiérrez Adán David vs. Constructoria Henic, S.A. de C.V. Acta Minima Oral Mercantil. 1 Audiencia. Núm. Exp. 306/2024.

LA SECRETARIA DE ACUERDOS
LIC. LETICIA ARIADNA ROMERO DÁVILA

SECRETARÍA "C"
SIN PUBLICACIÓN

TRIGÉSIMO SEXTO DE LO CIVIL DE PROCESO ORAL

SECRETARÍA "A"
ACUERDOS DEL 9 DE DICIEMBRE DEL 2024

Agfa de México, S.A. de C.V. vs. Grafiper Esa. de C.V. y Pérez López José Luis. Ejecutivo Mercantil Oral Mercantil 1 Acdo. Núm. Exp. 141/2020.

Banco Mercantil del Norte Sa Institución de Banca Múltiple Grupo Financiero Banorte vs. más Terminados Digitales S.A. de C.V. y Herrera Peralta Juan Pedro. Ejecutivo Mercantil Disposición Oficios C. 1 Acdo. Núm. Exp. 661/2024.

Banco Monex Sociedad Anónima Institución de Banca Múltiple Monex Grupo Financiero vs. Living Design S.A. de C.V. y Base Bianca S.A. de C.V. y Yamatai México S.A. de C.V. Oral Mercantil Prevención. 1 Acdo. Núm. Exp. 997/2024.

Banco Santander México Sa Institución de Banca Múltiple Grupo Financiero Santander vs. Alarcón Zamacona Óscar. Providencias Precautorias Mercantil Acuse Siara. 1 Acdo. en Incidente. Núm. Exp. 791/2024.

Caja de Previsión de la Policía Preventiva de la Ciudad de México vs. Quezada Monrroy Luis Alexis. Oral Civil 1 Acdo. Núm. Exp. 175/2024.

Corporativo Laudex Sapi de C.V. Sofom Enr vs. Aguilar Monjaras Lorena Guadalupe. Oral Mercantil 1 Acdo. Núm. Exp. 739/2024.

Diericx Trouyet Hadelin Carlos vs. Banco Nacional de México Sa Integrante del Grupo Financiero Banamex División Fiduciaria antes Banco Nacional de México Sa y Negofidupraga Autofin

SOLO CONSULTA
SOLO CONSULTA
SOLO CONSULTA

México Sa Institución de Banca Múltiple y Banco Autofin México Sa Institución de Banca Múltiple. Oral Mercantil Cómputo Emplazamiento. 2 Acdos. Núm. Exp. 861/2024.

Edesamex S.A. de C.V. vs. José Luis Pérez Fajardo Ygabriela Angélica Audelo Peralta. Oral Mercantil Acuse Siara. 1 Acdo. Núm. Exp. 343/2021 Tomo II.

Essential Nutrition Eng S.A. de C.V. vs. Farmacia París S.A. de C.V. y Merino Lanzilotti Ignacio Cristóbal. Oral Mercantil Comparecencia de Entrega de Billetes de Depósito. 1 Acdo. Núm. Exp. 75/2022.

Gorostiaga Paula Cecilia vs. Con B de Bikers Sapi de C.V. y Clemente Mateos Novani Maritza y Ferreira Quiroz Érika Jazmín. Ejecutivo Mercantil Oral Oralidad Mercantil Acuse de Envío Siara. 1 Acdo. Núm. Exp. 477/2024.

Grupo Alfil Construcciones S.A. de C.V. vs. Servicios Wml del Norte S.A. de C.V. Medios Preparatorios Oral Mercantil Disposición Oficios C. 1 Acdo. Núm. Exp. 793/2024.

Housale Mx S.A. de C.V. vs. Banco Santander México Sa Institución de Banca Múltiple Grupo Financiero Santander México. Oral Mercantil 1 Acdo. Núm. Exp. 837/2024.

Larp Abogados Sociedad Civil Particular y Lafontaine Hamui José y Romero Díaz José Luis y Martínez Sosa Guillermo vs. Expansive Realty Sapi de C.V. y Zavala Dávila Adolfo y Tapia Mujica Fernando. Oral Civil Requerimiento Exhiba Documentos. 1 Acdo. Núm. Exp. 1007/2024.

Manufacturas Kaltex Sociedad Anónima de Capital Variable vs. Adn Jeans Group Llc y Olvera Caballero Justo. Ejecutivo Mercantil Acuse Siara. 1 Acdo. Núm. Exp. 515/2024.

Maru Gutiérrez Enrique vs. Clemente Mateos Novani Maritza. Ejecutivo Mercantil 1 Acdo. Núm. Exp. 615/2024.

Montero Flores Tito vs. Cruz Hernández Eduardo Daniel y También Conocido como Eduardo Cruz Hernández y Sánchez Villaseñor Sandra Magali. Juris. Voluntaria Civil 1 Acdo. Núm. Exp. 985/2024.

Monto Fácil Sociedad Anónima Promotora de Inversión de Capital Variable Sociedad Financiera de Objeto Múltiple Entidad No Regulada vs. Delgado Castro Irma. Ejecutivo Mercantil Se Reserva Contestación. 1 Acdo. Núm. Exp. 695/2024.

Nava Carreón Elías su Sucesión vs. Lotería Nacional para la Asistencia Pública. Oral Civil Se Remite Al Archivo Judicial. 1 Acdo. Núm. Exp. 915/2024.

Secreto. Ejecutivo Mercantil Requerimiento Exhiba Documentos. 1 Acdo. Núm. Exp. 1005/2024.

Secreto. Providencias Precautorias Mercantil 1 Acdo. en Incidente. Núm. Exp. 767/2024.

Secreto. Ejecutivo Mercantil Se Remite Al Archivo Judicial. 1 Acdo. Núm. Exp. 929/2024.

Secreto. Providencias Precautorias Mercantil Inc. de Providencia Precautoria. 1 Acdo. en Incidente. Núm. Exp. 97/2024.

Sistema Único de Autofinanciamiento S.A. de C.V. vs. Lerma Arana Roberto Jhonatan. Ejecutivo Mercantil Disposición Exh. C. 1 Acdo. Núm. Exp. 751/2024.

Socafi S.A. de C.V. vs. Gómez Pérez Rosalía Edith y Escobar Jiménez Silvia y Rivas Escobar Hermilio David. Ejecutivo Mercantil Cómputo Emplaz. y Vista Con Excepciones. 2 Acdos. Núm. Exp. 597/2024.

Start Banregio, Sociedad Anónima de Capital Variable, Sociedad Financiera de Objeto Múltiple, Entidad Regulada, Banregio Grupo Financiero vs. Villalba Barrera Luis Abdón y Vázquez Sánchez Ma. Elsa. Oral Mercantil Confirma Sent que Negó Amparo. 1 Acdo. en Cuaderno_Amparo_Dem. Núm. Exp. 333/2022.

Suministros y Montajes Lebran S.A. de C.V. vs. Banco Nacional de México Sa Integrante del Grupo Financiero Banamex. Oral Mercantil 1 Acdo. Núm. Exp. 309/2022.

Terra Mec Sociedad Anónima de Capital Variable vs. Bio Steril S.A. de C.V. y Biosterimex S.A. de C.V. Providencias Precautorias Oral Mercantil Comparecencia Convenio. 1 Acdo. Núm. Exp. 715/2024.

Toyota Financial Services México S.A. de C.V. vs. Santillán Flores Rosa María y Navarro Rosas Luis Fernando. Providencias Precautorias Mercantil 1 Acdo. en Incidente. Núm. Exp. 647/2024 Providencias Precautorias.

Toyota Financial Services México S.A. de C.V. vs. Servicios Administrativos y Empresariales del Sur de Tamaulipas S.A. de C.V. y Sánchez Rodríguez Karina Marisol. Oral Mercantil Recepción de Oficios. 2 Acdos. Núm. Exp. 177/2024.

AUDIENCIAS

Quiroz González Stephany vs. Gómez García Jesús y Gómez García Felipe de Jesús y Uribe Gallardo María y Director Deñ Registro Público de la Propiedad y del Comercio de Esta Ciudad. Se Señala Fecha de Aud. Prelim. Oral Civil. 1 Audiencia. Núm. Exp. 867/2024.

Rojas García Lorena Ibet vs. Prestemos Sapi de C.V. Dictado de Sent. Otros Oralidad Mercantil. 1 Audiencia. Núm. Exp. 459/2024.

SENTENCIA DEFINITIVA DEL 9 DE DICIEMBRE DEL 2024

Rojas García Lorena Ibet vs. Prestemos Sapi de C.V. Otros Oralidad Mercantil Sent. Def. 1 Núm. Exp. 459/2024

LA SECRETARIA DE ACUERDOS
LIC. GABRIELA PADILLA RAMÍREZ

SECRETARÍA "B"
ACUERDOS DEL 9 DE DICIEMBRE DEL 2024

Adelanto Express, S.A. de C.V. Sofom, E. N. R vs. Barabata Álvarez Leonardo. Ejecutivo Mercantil Acuse Siara. 1 Acdo. Núm. Exp. 830/2024.

Alcántara Andrade Rafael Marcos vs. Qualitas Compañía de Seguros Sociedad Anónima de Capital Variable. Oral Mercantil Cont. Dem. 1 Acdo. Núm. Exp. 808/2024.

Ángeles Castro Francisco Javier vs. BBVA México Sa Institución de Banca Múltiple Grupo Financiero BBVA México. Oral Mercantil Dada Cuenta. 1 Acdo. Núm. Exp. 978/2024.

Banco Covalto Sa Institución de Banca Múltiple vs. Grupo Rivera Avocados para el Mundo S.A. de C.V. y Rivera González Pablo. Ejecutivo Mercantil Aud. de Ley. 1 Acdo. Núm. Exp. 680/2024.

Banco Mercantil del Norte Sa Institución de Banca Múltiple Grupo Financiero Banorte vs. Consultoría Lusof S.A. de C.V. y González Piña Yolanda Angélica. Ejecutivo Mercantil Oral Mercantil 1 Acdo. 1 Acdo. en Incidente. Núm. Exp. 694/2024.

Banco Santander México, S.A., Institución de Banca Múltiple, Grupo Financiero Santander México vs. Padilla Cruz Juan Antonio. Ejecutivo Mercantil Cuad. de Prov. 1 Acdo. en Incidente. Núm. Exp. 444/2024 Inc. Providencia Precautoria.

BBVA México Sa Institución de Banca Múltiple Grupo Financiero BBVA México vs. Junior Torres Raúl. Oral Mercantil Vista. 1 Acdo. Núm. Exp. 918/2024.

BBVA México, S.A., Institución de Banca Múltiple, Grupo Financiero BBVA México vs. López Castro Verónica. Oral Mercantil Cuad. de Prov. 1 Acdo. en Incidente. Núm. Exp. 202/2024.

BBVA México, S.A., Institución de Banca Múltiple, Grupo Financiero BBVA México vs. Parada Armijo Ariadna Paola. Providencias Precautorias Mercantil Cuad. de Prov. 1 Acdo. en Incidente. Núm. Exp. 142/2024.

BBVA México, Sociedad Anónima, Institución de Banca Múltiple, Grupo Financiero BBVA México vs. Olivera Custodio Carlos Rogelio. Providencias Precautorias Mercantil Requerimiento Exhiba Documentos. 1 Acdo. Núm. Exp. 1004/2024.

Betto Zamora Magdalena Patricia vs. Dycasa S.A. de C.V. Desarrolladores y Constructores Amatepec S.A. de C.V. Oral Civil Cuad. de Amparo. 1 Acdo. en Cuaderno_Amparo_Dem. Núm. Exp. 134/2022 1030/2024-III.

Bmw Financial Services de México S.A. de C.V. Sofom Enr vs. Pozo Molina Iris Deyfilia. Ejecutivo Mercantil Acta Min. de Aud. Prelim. y Concentración de Juicio. 1 Acdo. Núm. Exp. 824/2024.

Caja de Previsión de la Policía Preventiva de la Ciudad de México vs. González González Gabriela. Oral Civil Caducidad. 1 Acdo. Núm. Exp. 132/2024.

Cisneros Hernández Juan Ignacio vs. Domingiuez Casimiro Dafne Esmeralda y Chapa Soto Alejandro. Oral Civil 1 Acdo. Núm. Exp. 316/2022.

Comercial de Aceros y Perfiles Frontera S.A. de C.V. vs. Ruffo Nuño Claudia Andrea y Osegueda Pierre Karim Ruffo. Ejecutivo Mercantil Acuse Siara. 1 Acdo. en Exhorto. Núm. Exp. 926/2024.

Core Dril Internacional S.A. de C.V. vs. Desarrollo de Terracerias S.A. de C.V. Otros Oralidad Mercantil Cuad. de Amparo. 1 Acdo. en Cuaderno_Amparo_Dem. Núm. Exp. 374/2024.

Daimler Financial Services México Sociedad de Responsabilidad Limitada de Capital Variable vs. Grupo Comercial Puerto Nigua Sociedad Anónima de Capital Variable y Cruz García Ricardo. Ejecutivo Mercantil Oral Mercantil Exhorto. 1 Acdo. Núm. Exp. 896/2024.

Fernández Monroy Thania Jocelyn vs. Ferrer Carrasco Juan Miguel. Oral Civil Exhibe Bill. Depos. 1 Acdo. Núm. Exp. 648/2023.

SOLO CONSULTA
SOLO CONSULTA
SOLO CONSULTA

Gómez Martínez Daniel vs. Comband Dth S de R.L. de C.V. y Comercializadora de Frecuencias Satelitales S de R.L. de C.V. Oral Mercantil Vista. 2 Acdos. Núm. Exp. 932/2024.
Grupo Gayosso S.A. de C.V. vs. Information Critical Solutions S.A. de C.V. Oral Mercantil 1 Acdo. Núm. Exp. 662/2023.
HSBC México Sa Institución de Banca Múltiple Grupo Financiero HSBC vs. Muttol Desarrolladora de Obra S.A. de C.V. y Hidalgo Correa Alejandro. Providencias Precautorias Mercantil Acuse Siara. 1 Acdo. Núm. Exp. 960/2024.
HSBC México Sociedad Anónima Institución de Banca Múltiple Grupo Financiero HSBC vs. Soluciones Ecológicas Electrónicas S de R.L. de Cvjavier Samperio Gutiérrezoscar Alberto Vázquez Figueroa. Oral Mercantil Autoriz. 1 Acdo. Núm. Exp. 386/2020.
Impulsora de Desarrollo Integral S.A. de C.V. vs. a más T Sapi de C.V. Oral Mercantil Auto que Deja Insubsistente Sent. Def. 1 Acdo. Núm. Exp. 356/2023.
Inmobiliaria Eusand S.A. de C.V. vs. Sitt Cohen Raúl y Sitt Sasson Eli. Oral Mercantil Se Remite Al Archivo Judicial. 1 Acdo. Núm. Exp. 912/2024.
Instituto del Fondo Nacional para el Consumo de Los Trabajadores vs. Armida Obregón Gustavo. Oral Mercantil Acta Min. de Aud. Prelim. Continuación. 1 Acdo. Núm. Exp. 384/2023.
Ornitorrinco Construcciones S.A. de C.V. vs. Nueva Elektra del Milenio S.A. de C.V. Oral Mercantil Amparo. 1 Acdo. en Cuaderno_ Amparo_Act. Núm. Exp. 106/2023.
Ornitorrinco Construcciones S.A. de C.V. vs. Nueva Elektra del Milenio S.A. de C.V. Oral Mercantil Cuad. de Amparo. 1 Acdo. en Amparo. Núm. Exp. 106/2023 Amparo Directo Promov. por Nueva Elektra del Milenio.
Ortega Blancas José Neri vs. Azul Concretos y Premezclados S.A. de C.V. Oral Mercantil Prevención. 1 Acdo. Núm. Exp. 998/2024.
Osnaya León Ma. Ernestina y Altamirano Béjarano Edgar y de la Peña González Ricardo Tadeo vs. Matzdorf Ruíz Hugo y Barreda Álvarez Yolanda y Matzdorf Barreda Marlene. Ejecutivo Mercantil Vista. 1 Acdo. Núm. Exp. 656/2024.
Palafox Díaz Alma Gabriela vs. Seguros Inbursa Sa Grupo Financiero Inbursa. Oral Mercantil Acuse. 1 Acdo. en Amparo. Núm. Exp. 690/2023 Amparo Directo Promov. por Seguros Inbursa, S.A. Gpo. Financiero Inbursa. 18-04-2024.
Pérez del Valle Elvia Martha vs. Seguros Atlas S.A. Oral Mercantil 1 Acdo. Núm. Exp. 358/2024.
Préstamos Felices en 15 Minutos S.A. de C.V. Sofom Enr vs. Colmenero de la Peña Beatriz Graciela. Ejecutivo Mercantil Turno. 1 Acdo. Núm. Exp. 360/2024.
Ramírez Aguilera Cecilia Ivonne vs. Cabrera López Paola Isabel. Ejecutivo Mercantil Vista. 1 Acdo. Núm. Exp. 954/2024.
Ramírez Torres José Arnulfo su Sucesión vs. Farjat José su Sucesión. Oral Civil Acuse Siara. 1 Acdo. Núm. Exp. 526/2023.
Reyes Cárdenas Laura Luz vs. Borbolla Zamora Verónica Lizbeth. Medios Preparatorios Mercantil Vista. 1 Acdo. Núm. Exp. 874/2024.
Reyes Meléndez Esther vs. Álvarez Sánchez Armando. Oral Civil Vista. 1 Acdo. Núm. Exp. 880/2024.
Rivera Ayala Ronaldo vs. Qualitas Compañía de Seguros S.A. de C.V. Oral Mercantil Exh. Minutas. 1 Acdo. Núm. Exp. 748/2023.
Secreto. Providencias Precautorias Mercantil Acuse de Envío Siara. 1 Acdo. en Incidente. Núm. Exp. 654/2024.
Secreto. Ejecutivo Mercantil Disposición Exhorto. 1 Acdo. Núm. Exp. 942/2024.
Secreto. Providencias Precautorias Mercantil Se Remite Al Archivo Judicial. 1 Acdo. Núm. Exp. 990/2024.
Servicios Múltiples Corporativos S.A. de C.V. vs. Consultoría Integral Cierra Sc. Oral Mercantil Turno. 1 Acdo. Núm. Exp. 536/2024.
Sofom Inbursa S.A. de C.V. Sociedad Financiera de Objeto Múltiple Entidad Regulada Grupo Financiero Inbursa vs. Orantes Vázquez Julieta. Oral Mercantil Vista. 1 Acdo. Núm. Exp. 898/2024.
Téllez Ortega Guillermina vs. Gutiérrez Palacios José su Sucesión y Martínez Ostria Gabriela su Sucesión. Oral Civil Estése. 1 Acdo. Núm. Exp. 828/2024.
Tiendas de Descuento la Central S.A. de C.V. vs. García Pineda Elisa. Juris. Voluntaria Civil Destruc. 1 Acdo. Núm. Exp. 166/2023.
Valfrachem S.A. de C.V. vs. Grupo Industrial Miro S.A. de C.V. Oral Mercantil Aclara. 1 Acdo. Núm. Exp. 594/2024.
Volkswagen Leasing S.A. de C.V. vs. Llamas Trujillo Angélica Regina. Ejecutivo Mercantil Acuse Siara. 1 Acdo. Núm. Exp. 506/2024.

MAL PUBLICADO
Banco Mercantil del Norte Sa Institución de Banca Múltiple Grupo Financiero Banorte vs. Consultoría Lusof S.A. de C.V. y González Piña Yolanda Angélica. Ejecutivo Mercantil Oral Mercantil Disposición Oficios. 1 Acdo. Núm. Exp. 694/2024.

SENTENCIAS DEFINITIVAS DEL 9 DE DICIEMBRE DEL 2024

Bmw Financial Services de México S.A. de C.V. Sofom Enr vs. Miguel Vázquez López. Ejecutivo Mercantil Sent. Def. 1 Núm. Exp. 788/2024
Bmw Financial Services de México S.A. de C.V. Sofom Enr vs. Pozo Molina Iris Deyfilia. Ejecutivo Mercantil Sent. Def. 1 Núm. Exp. 824/2024

LA SECRETARIA DE ACUERDOS
LIC. GABRIELA PADILLA RAMÍREZ

SECRETARÍA "C"
SIN PUBLICACIÓN

TRIGÉSIMO SÉPTIMO DE LO CIVIL DE PROCESO ORAL

SECRETARÍA "A"
ACUERDOS DEL 9 DE DICIEMBRE DEL 2024

García Gómez Idzat vs. Villalobos Ruíz Alexis. Cump. de Contrato Oralidad Civil un Auto. 1 Acdo. Núm. Exp. 971/2024.
Gómez Dieter Karina vs. Garner Collet S.A. de C.V. y Trans Unión de México Sa Sic y Circulo de Crédito S.A. de C.V. Sic. Oral Mercantil Prevención. 1 Acdo. Núm. Exp. 987/2024.
Jaimes Peña Berenice Elizabeth vs. Axa Seguros S.A. de C.V. Oral Mercantil un Acuerdo. 1 Acdo. Núm. Exp. 377/2024.
Laboratorio Nacional de la Construcción S.A. vs. Residencial Atizapán S.A. de C.V. Oral Mercantil un Acuerdo. 1 Acdo. Núm. Exp. 39/2020 Tomo II.
Lazcano Mazutti y/o Lazcano Mazutti Juan Javier vs. Lazcano Mazutti Laura Patricia. Oral Civil un Auto. 1 Acdo. Núm. Exp. 121/2021 Tomo II.
Martínez Melesio Raquel vs. Quilo Martínez Marcelo. Otros Oralidad Mercantil un Acuerdo. 1 Acdo. Núm. Exp. 487/2023.
Mega Audio Sociedad Anónima de Capital Variable vs. Ibushak S.A. de C.V. Oral Mercantil un Acuerdo. 1 Acdo. Núm. Exp. 584/2024.
Natalia de Jesús vs. Banco Mercantil del Norte Sa Institución de Banca Múltiple Grupo Financiero Banorte. Oral Mercantil un Acuerdo. 1 Acdo. Núm. Exp. 791/2024.
Salinas González Alejandro vs. Báez Macías Catalina. Oral Civil un Acuerdo. 1 Acdo. Núm. Exp. 224/2022.
Santibañez García Víctor Hugo vs. Morales Velázquez Edgar. Oral Civil un Acuerdo. 4 Acdos. Núm. Exp. 507/2024.
Secreto. Providencias Precautorias Oral Mercantil un Acuerdo. 1 Acdo. Núm. Exp. 167/2024.
Secreto. Oral Mercantil un Auto no Publ. de su Fecha. 1 Acdo. Núm. Exp. 440/2020 III Tomo.
Secreto. Ejecutivo Mercantil un Acuerdo. 1 Acdo. Núm. Exp. 464/2024.
Secreto. Ejecutivo Mercantil un Acuerdo. 1 Acdo. Núm. Exp. 531/2024.
Secreto. Ejecutivo Mercantil un Acuerdo. 1 Acdo. Núm. Exp. 567/2021.
Secreto. Ejecutivo Mercantil un Acuerdo. 1 Acdo. Núm. Exp. 734/2024.
Secreto. Ejecutivo Mercantil Admite, Turno. 1 Acdo. Núm. Exp. 944/2024.
Secreto. Providencias Precautorias Mercantil Prevención. 1 Acdo. Núm. Exp. 991/2024.
Sofimex, Institución de Garantías, S.A. vs. Edificaciones y Gestión Integral Yala Too, S.A. de C.V. Providencias Precautorias Mercantil Acuerdo. 1 Acdo. Núm. Exp. 934/2024.
Sofom Inbursa, Sociedad Anónima de Capital Variable, Sociedad Financiera de Objeto Múltiple, Entidad Regulada, Grupo Financiero Inbursa vs. Domínguez Verdin Edmundo. Oral Mercantil Admite, Turno. 1 Acdo. Núm. Exp. 940/2024.

LA SECRETARIA DE ACUERDOS
LIC. ARELI AVILÉS CORNEJO

SOLO CONSULTA
SOLO CONSULTA
SOLO CONSULTA

SECRETARÍA "B"
ACUERDOS DEL 9 DE DICIEMBRE DEL 2024

Brazil Planet S.A. de C.V. vs. Concepto Mada S.A. de C.V. Oral Mercantil 1 Acdo. Núm. Exp. 962/2024.
Briconsa Construcciones S.A. de C.V. vs. Irkon Holdings S.A. de C.V. Oral Mercantil 1 Acdo. Núm. Exp. 302/2022.
Chacón Domínguez Dimitila Ivonne vs. Seguros HSBC Seguros S.A. de C.V. Grupo Fimamcoera HSBC. Oral Mercantil 1 Acdo. en Exhorto. Núm. Exp. 902/2024.
HSBC México, Sociedad Anónima, Institución de Banca Múltiple, Grupo Financiero HSBC División Fiduciaria, en su Carácter de Fiduciario en el Fideicomiso Número F234036 vs. Jorge Derflingher Colín Yamel Suárez Andere. Oral Mercantil 2 Acdos. Núm. Exp. 542/2020.
Johnson Health Technologies S.A. de C.V. vs. Olr Leasing Sapi de C.V. Oral Mercantil Computo. 2 Acdos. Núm. Exp. 925/2024.
Kb Tel Telecomunicaciones S.A. de C.V. vs. Operadora Natalio S.A. de C.V. Otros Oralidad Mercantil Acuerdo. 1 Acdo. Núm. Exp. 692/2023.
Secreto. Ejecutivo Mercantil 1 Acdo. Núm. Exp. 408/2024.
Secreto. Ejecutivo Mercantil Oral Mercantil Caducidad. 2 Acdos. Núm. Exp. 415/2022.
Secreto. Ejecutivo Mercantil Oral Oralidad Mercantil Acuerdo. 1 Acdo. Núm. Exp. 520/2023.
Secreto. Ejecutivo Mercantil Baja Documental. 1 Acdo. Núm. Exp. 832/2024.
Secreto. Ejecutivo Mercantil 1 Acdo. Núm. Exp. 842/2024.
Secreto. Ejecutivo Mercantil Admisorio. 1 Acdo. en Incidente. Núm. Exp. 858/2024 Providencias Precautorias.
Secreto. Ejecutivo Mercantil 1 Acdo. Núm. Exp. 975/2024.
Secreto. Providencias Precautorias Mercantil Estese. 2 Acdos. Núm. Exp. 980/2021 Segundo Tomo.
Thermon Latinoamericana S de R.L. de C.V. vs. Dragados Offshore de México S.A. de C.V. Otros Oralidad Mercantil Acuerdo. 1 Acdo. en Otros. Núm. Exp. 748/2023 Queja.
Zu Event Services Sociedad Anonima de Capital Varible vs. Dilo Comunicación S.A. de C.V. y García Corona Gerardo. Medios Preparatorios Mercantil 1 Acdo. Núm. Exp. 785/2024.
NO PUBLICADOS
Herrera Mejía Karina vs. Banco Nacional de México Sa Integrante del Grupo Financiero Banamex. Oral Mercantil Aud. Preliminar. 1 Acdo. Núm. Exp. 305/2024.
Secreto. Ejecutivo Mercantil Acuerdo. 1 Acdo. Núm. Exp. 508/2024.

LA SECRETARIA DE ACUERDOS
LIC. CYNTHIA JACQUELINE VALDEZ SANTOS

SECRETARÍA "C"
ACUERDOS DEL 9 DE DICIEMBRE DEL 2024

Guillén Guazo María Guadalupe vs. Silva Hernández Margarita y Domínguez Rangel María Guadalupe. Oral Civil Acdo. no Publ. de su Fecha. 1 Acdo. Núm. Exp. 919/2024.
Quant Capital, S.A. de C.V., Sofom E. N. R vs. V. E. Limpieza, S. de R. L. de C.V. Oral Mercantil Ratifica. 1 Acdo. Núm. Exp. 926/2024.
Secreto. Ejecutivo Mercantil un Auto. 6 Acdos. Núm. Exp. 389/2024 Tomo II.
Secreto. Ejecutivo Mercantil Admite. 1 Acdo. Núm. Exp. 930/2024.
Secreto. Ejecutivo Mercantil un Auto. 1 Acdo. Núm. Exp. 986/2024.
Unifin Financiera Sociedad Anónima Bursatil de Capital Variable vs. Matalwork & Stamping S.A. de C.V. y Sánchez Gutiérrez María Eugenia. Oral Mercantil un Auto. 1 Acdo. Núm. Exp. 889/2021 Tomo II.
Unifin Financiera, S.A. B. de C.V. vs. Metalwork & Stamping, S.A. de C.V. y Sánchez Gutiérrez María Eugenia. Oral Mercantil un Auto. 1 Acdo. en Expedientillo. Núm. Exp. 856/2021.
NO PUBLICADO
Taller de Acabados México S de R.L. de C.V. vs. Usina Emprendedora S.A. de C.V. Oral Mercantil no Publ. de su Fecha. 1 Acdo. Núm. Exp. 913/2024.

LA SECRETARIA DE ACUERDOS
LIC. ADRIANA GARCÍA CERRILLO

TRIGÉSIMO OCTAVO DE LO CIVIL DE PROCESO ORAL Y DE TUTELA DE DERECHOS HUMANOS DE LA CDMX

SECRETARÍA "A"
ACUERDOS DEL 9 DE DICIEMBRE DEL 2024

Fleisher Laiter Manuel vs. Ortiz Gallegos Vianney. Juris. Voluntaria Civil Autoriza Copias Certificadas. 1 Acdo. Núm. Exp. 845/2024.
Hernández Medina Jonathan vs. Mayoristapp Sapi de C.V. y Hernández Acevedo Luis Andrés. Oral Mercantil Tramite. 1 Acdo. Núm. Exp. 989/2024.
HSBC México Sa Institución de Banca Múltiple Grupo Financiero HSBC vs. Durán Morales Rutilio. Providencias Precautorias Mercantil Se Exorta. 1 Acdo. Núm. Exp. 991/2024.
Secreto. Ejecutivo Mercantil Se Gira Exhorto. 1 Acdo. Núm. Exp. 647/2024.
Secreto. Providencias Precautorias Mercantil Exhibe Poliza y Se Procede a la Certificación. 2 Acdos. Núm. Exp. 847/2024.
Secreto. Ejecutivo Mercantil 1 Acdo. Núm. Exp. 941/2024.
Secreto. Ejecutivo Mercantil Desecha. 1 Acdo. Núm. Exp. 945/2024.
Secreto. Ejecutivo Mercantil 1 Acdo. Núm. Exp. 959/2024.
Secreto. Ejecutivo Mercantil Desecha. 1 Acdo. Núm. Exp. 997/2024.
Vela Jiménez Sandra Cecilia vs. Ramírez Jiménez Adriel Andrés. Oral Civil Agregar Razon. 1 Acdo. Núm. Exp. 871/2024.
Villafana Ramírez Efraín vs. Kueski Sapi de C.V. Sofom Enr y Trans Unión de México Sa Sic y Circulo de Crédito S.A. de C.V. Sic. Oral Mercantil Tramite. 1 Acdo. Núm. Exp. 987/2024.
NO PUBLICADOS
Banco Mercantil del Norte, S.A. Institución de Banca Múltiple Grupo Financiero Banorte vs. Dpm Ingeniería Biomédica Integral S.A. de C.V. y Ávila Mosqueda Daniel. Ejecutivo Mercantil Oral Mercantil por Materializana Not Personal. 1 Acdo. Núm. Exp. 133/2022.
Cetelem S.A. de C.V. Sofom E. R. Grupo Financiero Inbursa vs. Barrera González Ma Guadalupe. Ejecutivo Mercantil Recurso de Revocación. 1 Acdo. Núm. Exp. 849/2024.

LA SECRETARIA DE ACUERDOS
LIC. FÉLIX HERNÁNDEZ RAMÍREZ

SECRETARÍA "B"
ACUERDOS DEL 9 DE DICIEMBRE DEL 2024

Bauer de Albornoz Marianne vs. Gutiérrez Amézquita Dora Cristela. Ejecutivo Mercantil Oral Mercantil Cita a Sent. Interlocutoria. 1 Acdo. Núm. Exp. 866/2021 Bis. 2 II.
BBVA México Sa Institución de Banca Múltiple Grupo Financiero BBVA México vs. Medina Uriarte Hayetth Xitlally. Oral Mercantil Ordena Girar Oficio Cnvb. 1 Acdo. en Incidente. Núm. Exp. 376/2024.
BBVA México, S.A., Institución de Banca Múltiple, Grupo Financiero BBVA México vs. Limpieza Doméstica Sistematizada Kliin S.A. y Aguilar Martínez Jesús Alfredo. Providencias Precautorias Mercantil Providencias Precautorias, Trámite. 1 Acdo. Núm. Exp. 968/2024.
Heredia Rivas Yolanda Victoria vs. Banco Azteca Sa Institución de Banca Múltiple. Oral Mercantil Oral Mercantil, Nul. de Cargos. 1 Acdo. Núm. Exp. 998/2024.
Hospital Veterinario de Especialidades Bruselas S.C. vs. Banco Inbursa Sa Institución de Banca Múltiple Grupo Financiero Inbursa. Oral Mercantil Exhibe Minuta. 1 Acdo. Núm. Exp. 698/2024.
HSBC México Sa Institución de Banca Múltiple Grupo Financiero HSBC vs. Bartec México Electrodomésticos S.A. de C.V. y Vázquez Alzua Andrés de Jesús y Pérez Solís Laura Cecilia. Providencias Precautorias Mercantil Ordena Oficio a la Cnbv. 1 Acdo. Núm. Exp. 398/2024.
Katsa Protective Solutions S.A. de C.V. vs. Comtelsat S.A. de C.V. Oral Mercantil Se Tiene por Hechas Sus Manifestaciones en Cuanto Al Cuarto Pago del Convenio. 1 Acdo. Núm. Exp. 556/2023.
Remayo Asociados S.A. de C.V. vs. Spi-Spazio Inmobiliario S.A. de C.V. Oral Mercantil Dada Nueva Cuenta. 1 Acdo. Núm. Exp. 654/2023.
Secreto. Ejecutivo Mercantil Requerimiento Digital. 1 Acdo. Núm. Exp. 1004/2024.
Secreto. Providencias Precautorias Mercantil Realiza Cómputo, Desechado. 1 Acdo. Núm. Exp. 934/2024.

SOLO CONSULTA
SOLO CONSULTA
SOLO CONSULTA

Secreto. Ejecutivo Mercantil Ejecutivo Mercantil. Cambiaria Directa. 1 Acdo. Núm. Exp. 962/2024.
Secreto. Providencias Precautorias Mercantil Providencias Precautorias. 1 Acdo. Núm. Exp. 992/2024.
Secreto. Ejecutivo Mercantil 1 Acdo. Núm. Exp. 994/2024.
Servicios Estrella, S.A. de C.V. vs. Grupo Reyram, S.A. de C.V. y Gama Ramírez Román Adrián. Ejecutivo Mercantil Oral Mercantil Vista. 1 Acdo. Núm. Exp. 478/2024.

SENTENCIA INTERLOCUTORIA

Bauer de Albornoz Marianne vs. Gutiérrez Amézquita Dora Cristela. Ejecutivo Mercantil Oral Mercantil Sent. Interl. 1 Núm. Exp. 866/2021 Bis. 2 Ii

EL SECRETARIO DE ACUERDOS
LIC. JESÚS RAMOS PÉREZ

SECRETARÍA "C"
SIN PUBLICACIÓN

TRIGÉSIMO NOVENO DE LO CIVIL DE PROCESO ORAL

SECRETARÍA "A"
ACUERDOS DEL 9 DE DICIEMBRE DEL 2024

Alcalá Núñez Ricardo Manuel vs. Tarjetas Banamex S.A. de C.V. Sofom Er Integrante del Grupo Financiero Banamex. Oral Mercantil Solicita Prorroga. 1 Acdo. Núm. Exp. 544/2022.
Banco Inmobiliario Mexicano Sa Institución de Banca Múltiple División Fiduciaria como Fiduciaria del Fideicomiso F 85100071 vs. Griss Fajardo David Emanuel. Oral Mercantil Vista Informe. 1 Acdo. Núm. Exp. 304/2024.
Banco Multiva S. A, Institución de Banca Múltiple Grupo Financiero Multiva vs. Idiomas de la Sierra de Guadalumpe S. C. y Fernández Neckelmann Julián. Oral Mercantil Acusa Rebeldía. 1 Acdo. Núm. Exp. 161/2021.
BBVA México, Sociedad Anónima, Institución de Banca Múltiple, Grupo Financiero BBVA México vs. Cárdenas Gómez Araceli. Providencias Precautorias Mercantil Requerimiento de Documentos (Oral Mercantil). 1 Acdo. Núm. Exp. 1004/2024.
Hernández Méndez Reyna Cecilia vs. Mapfre México S.A. Oral Mercantil Dada Comparecencia. 1 Acdo. en Amparo. Núm. Exp. 451/2024 Amparo Directo-Demandado.
Isceya S.A. de C.V. vs. Emc Obras y Proyectos S.A. de C.V. Oral Mercantil Razón del Actuario. 1 Acdo. en Exhorto. Núm. Exp. 947/2024.
Ku Bo Financiero S.A. de C.V. Sfp vs. Rodríguez Santillán Erick Adán. Oral Mercantil Certificación. 1 Acdo. en Expedientillo. Núm. Exp. 651/2022.
López Raya Roberto vs. Padilla Monterrosa Nefte del Carmen. Ejecutivo Mercantil por Hechas Sus Manifestaciones. 3 Acdos. Núm. Exp. 604/2024.
Perfumes Sodexim S.A. de C.V. vs. Imperium Vinos y Licores S de R.L. de C.V. Oral Mercantil Vista Informe. 1 Acdo. Núm. Exp. 577/2023.
Savino del Bene México S.A. de C.V. vs. Mármoles Puente S de R.L. de C.V. Oral Mercantil Exhibe Garantía. 1 Acdo. en Amparo. Núm. Exp. 477/2024 Amparo Directo-Demandado.
Secreto. Providencias Precautorias Mercantil Requerimiento de Documentos Ejecutivo Mercantil Oral. 1 Acdo. Núm. Exp. 1007/2024.
Secreto. Ejecutivo Mercantil Se Admite Demanda Ejecutivo Mercantil de Proceso Escrito. 1 Acdo. Núm. Exp. 971/2024.
Secreto. Ejecutivo Mercantil Oral Oralidad Mercantil Se Desecha Demanda por Incompetencia en Razón de Territorio (Ejecutivo Mercantil). 1 Acdo. Núm. Exp. 984/2024.
Secreto. Ejecutivo Mercantil Prevención Ejecutivo Mercantil de Proceso Escrito. 1 Acdo. Núm. Exp. 994/2024.
Secreto. Ejecutivo Mercantil Requerimiento de Documentos Ejecutivo Mercantil de Proceso Escrito. 1 Acdo. Núm. Exp. 997/2024.
Torres Mateos Rafael Rodrigo vs. Reyes Velázquez Lorena. Oral Mercantil Se Hace Efctivo Apercibimiento. 1 Acdo. Núm. Exp. 287/2023.
Verástegui Juárez Lorena Elizabeth vs. Hernández Quiñones Adán y Medina Sánchez Lilia Paola. Ejecutivo Mercantil Oral Oralidad Mercantil Turnar Al Actuario. 1 Acdo. en Exhorto. Núm. Exp. 921/2024.
Wagner Echegaray Ernesto y G O. B a C a P I T a L, I N C vs. Seguridad Privada e Investigación Mazaco, S.A. de C.V. y Santibanes León Víctor Andre. Oral Mercantil Requerimiento de Documentos y Demanda. 1 Acdo. Núm. Exp. 1000/2024.

EL SECRETARIO DE ACUERDOS
LIC. ARTURO VELASCO CANO

SECRETARÍA "B"
ACUERDOS DEL 9 DE DICIEMBRE DEL 2024

Banco Santander México S.A. Institución de Banca Múltiple Grupo Financiero Santander México vs. First Custom Solutions S.A. de C.V. y Contreras Inclán Mauricio Rodolfo. Providencias Precautorias Mercantil Puesta a Disposición de Turno. 1 Acdo. Núm. Exp. 312/2020.
Daimler Financial Services México, S. de R. L. de C.V. vs. Lule de la Garza Enrique. Ejecutivo Mercantil Cnbv Vista. 1 Acdo. en Incidente. Núm. Exp. 638/2024 Incidente-Providencias Precautoriasdas.
En Vivo Espectáculos Sociedad de Responsabilidad Limitada de Capital Variable vs. Rier Henriquez Juan Adelto. Providencias Precautorias Mercantil Desechamiento. 1 Acdo. en Amparo. Núm. Exp. 555/2023 Amparo Indirecto-Demandado.
Fideicomiso para la Reconstrucción Integral de la Ciudad de México Número 7579 2 y Comisión para la Reconstrucción de la Ciudad de México vs. Be Products S de R.L. de C.V. Providencias Precautorias Mercantil Admite Q. Acusa Primer Colegiado. 1 Acdo. en Amparo. Núm. Exp. 258/2024 Amparo Promov. por Be Productos 31-Octubre-24.
Laffitte Bretón Enrique Javier vs. Axa Seguros S.A. de C.V. Oral Mercantil Prórroga. 1 Acdo. Núm. Exp. 65/2023.
Miranda Richards Adriana vs. Inmobiliaria Tuka S.A. de C.V. Oral Civil Expdllo. Archivo Judicial. 1 Acdo. en Expedientillo. Núm. Exp. 48/2020.
Monter Sánchez Claudia Valeria vs. Sánchez y Chávez Teodora Irma y Zárate Bernal Alfredo. Oral Mercantil Sin Diligenciar Actuario. 1 Acdo. Núm. Exp. 852/2024.
Ponce Sales Érika vs. Banco Inmobiliario Mexicano S.A. Institución de Banca Múltiple, División Fiduciaria, como Fiduciaria del Fideicomiso F/85100071, Representada por Condominio Residencial el Milagro S.A. de C.V. Oral Civil Admite Pericial. 1 Acdo. Núm. Exp. 20/2020.
Promotora de Desarrollos Estratégicos Integrales S.A. de C.V. vs. Proyectos y Construcciones Sur S.A. de C.V. Oral Mercantil Puesta a Disposición de Turno. 1 Acdo. en Exhorto. Núm. Exp. 782/2024.
Puga Josefina vs. Flores Cortés Óscar Felipe. Oral Mercantil Acepta Competencia Juzgado 54 Civil. 1 Acdo. en Expedientillo. Núm. Exp. 968/2024.
Reyes Ortega Cristóbal vs. Banco Mercantil del Norte Sa Institución de Banca Múltiple Grupo Financiero Banorte. Oral Mercantil Exhibe Cheque Convenio. 1 Acdo. Núm. Exp. 388/2024.
Secreto. Ejecutivo Mercantil Admisión (Ejecutivo Mercantil). 1 Acdo. Núm. Exp. 995/2024.
Secreto. Ejecutivo Mercantil Requerimiento de Documentos (Ejecutivo Mercantil). 1 Acdo. Núm. Exp. 1005/2024.
Secreto. Ejecutivo Mercantil Se Desecha la Demanda. 1 Acdo. Núm. Exp. 942/2024.
Servicios Múltiples Corporativos S.A. de C.V. vs. Proyectos 1818 No F 173. Oral Mercantil Oficios de Localización Actualizados. 1 Acdo. Núm. Exp. 408/2023.

AUDIENCIAS

Leos Herrera María Cruz vs. Grupo Nacional Provincial Sab. Acta de Aud. Prelim. Oral Mercantil. 1 Audiencia. Núm. Exp. 792/2024.
Zepeda Palacios Alma Consuelo vs. HSBC México Sa Institución de Banca Múltiple Grupo Financiero HSBC. Desahoga Vista / Cita para Aud. Prelim. Ejecutivo Mercantil. 1 Audiencia. Núm. Exp. 858/2024.

EL SECRETARIO DE ACUERDOS
LIC. ÁNGEL ARTURO MONDRAGÓN CORTÉS

SOLO CONSULTA
SOLO CONSULTA
SOLO CONSULTA

SECRETARÍA "C"
ACUERDOS DEL 9 DE DICIEMBRE DEL 2024

Caja Inmaculada, S. C. de A. P. de R. L. de C.V. Oral Mercantil Requerimiento de Documentos (Oral Mercantil). 1 Acdo. Núm. Exp. 1006/2024.
Secreto. Providencias Precautorias Mercantil Se Previene a la Parte Actora para que Presente Originales. 1 Acdo. Núm. Exp. 1003/2024.
Secreto. Ejecutivo Mercantil Oral Oralidad Mercantil Admisión (E. M. O). 1 Acdo. Núm. Exp. 976/2024.
AUDIENCIA
Aparicio Mejía María Isabel vs. Montes Torruco Nayara. Acta de Aud. Prelim. Oral Mercantil. 1 Audiencia. Núm. Exp. 806/2024.

EL SECRETARIO DE ACUERDOS
LIC. HÉCTOR EDUARDO VÉLEZ YÁÑEZ

CUADRAGÉSIMO DE LO CIVIL DE PROCESO ORAL

SECRETARÍA "A"
ACUERDOS DEL 9 DE DICIEMBRE DEL 2024

Banco Azteca Sa Institución de Banca Múltiple Dirección Fiduciaria en su Carácter de Fiduciario del Fideicomiso Irrevocable Traslativo de Domi. Con Derecho de Reversión de Administración y Pago Con Actividad Empresarial F911 vs. Grupo Skaterra, S.A. de C.V. Oral Mercantil 1 Acdo. Núm. Exp. 91/2024.
BBVA México, S.A., Institución de Banca Múltiple, Grupo Financiero BBVA México vs. Cobos Palenzuela Luis. Oral Mercantil 2 Acdos. Núm. Exp. 951/2024.
Bronsoiler Krieger Harry vs. Banco Monex Sa Institución de Banca Múltiple Monex Grupo Financiero. Oral Mercantil 1 Acdo. en Cuaderno_Amparo_Dem. Núm. Exp. 311/2024 D. C. 697/2024-I.
Bronsoiler Krieger Harry vs. Banco Monex Sa Institución de Banca Múltiple Monex Grupo Financiero. Oral Mercantil 1 Acdo. en Cuaderno_Amparo_Act. Núm. Exp. 311/2024 D. C. 700/2024-IV.
Carrasco Rivera Maurilio Pedro vs. Banco Nacional de México Sa Integrante del Grupo Financiero Banamex. Oral Mercantil 1 Acdo. Núm. Exp. 251/2024.
Cibanco Sociedad Anónima Institución de Banca Múltiple antes The Bank Of New York Mellon Sociedad Anónima Institución de Banca Múltiple Actuando como Fiduciario en el Fideicomiso Identificado Con el Número F 00896 vs. Gómez del Campo Díaz Barreiro Fernando Estanislao y Tirado Arcadia María del Carmen. Oral Mercantil 1 Acdo. Núm. Exp. 404/2024.
De la Rosa Fortis Miguel Ángel vs. Baca Aguilar Alicia Erendira. Oral Civil 1 Acdo. Núm. Exp. 44/2024.
Gas Metropolitano, S.A. de C.V. vs. González Rodríguez María Luisa. Oral Mercantil 1 Acdo. Núm. Exp. 370/2022.
Gsi Seguridad Privada Sociedad Anónima de Capital Variable vs. Distribuidora del Cantabrico. Oral Mercantil 1 Acdo. Núm. Exp. 564/2024.
Jiménez y Cervantes Miguel Ángel vs. Auto Comercial Santa Fe. Medios Preparatorios Oral Mercantil Aud. de Confesional en el Local de Juzgado, Medios Preparatorios a Juicio Oral Mercantil. 1 Acdo. Núm. Exp. 831/2024.
Komatsu Maquinarias México S.A. de C.V. Oral Civil Dada. 1 Acdo. Núm. Exp. 961/2024.
Millán Roldán Laura Selene vs. Proyectos Iosa, S.A. de C.V. y Torres Viades Luis Alfonso. Oral Civil 1 Acdo. Núm. Exp. 400/2022.
Paquetelit Sociedad Anónima de Capital Variable vs. BBVA México S.A. Institución de Banca Múltiple, Grupo Financiero BBVA México. Oral Mercantil 1 Acdo. Núm. Exp. 631/2024.
Productos Eléctricos y Ferreteros, S.A. de C.V. vs. Construcciones Aldesem, S.A. de C.V. Oral Mercantil 1 Acdo. en Cuaderno_Amparo_Dem. Núm. Exp. 231/2023 Ind. 1048/2024.
Secreto. Ejecutivo Mercantil 1 Acdo. en Incidente. Núm. Exp. 351/2024 Providencias Precautorias II.
Secreto. Ejecutivo Mercantil 1 Acdo. en Incidente. Núm. Exp. 794/2024 Providencias Precautorias.
Secreto. Ejecutivo Mercantil 1 Acdo. en Incidente. Núm. Exp. 881/2024 Providencias Precautorias.
Secreto. Ejecutivo Mercantil 1 Acdo. Núm. Exp. 957/2024.
Secreto. Ejecutivo Mercantil 1 Acdo. Núm. Exp. 987/2024.
Secreto. Ejecutivo Mercantil 1 Acdo. Núm. Exp. 991/2024.
Secreto. Ejecutivo Mercantil 1 Acdo. Núm. Exp. 994/2024.
Secreto. Oral Mercantil 2 Acdos. en Incidente. Núm. Exp. 641/2023 Providencias Precautorias.
Sofom Inbursa, Sociedad Anónima de Capital Variable, Sociedad Financiera de Objeto Múltiple, Entidad Regulada, Grupo Financiero Inbursa vs. Quiroz Martínez María Isabel. Oral Mercantil 1 Acdo. Núm. Exp. 267/2024.
Valdés Salcedo Jazmín vs. Grupo Marzuz S.A. de C.V. y Zubiate Nava José Luis. Oral Civil 1 Acdo. Núm. Exp. 721/2024.
AUDIENCIA
González Tovar Luis Fernando vs. Banco Mercantil del Norte Sa Institución de Banca Múltiple Grupo Financiero Banorte. Oral Mercantil. 1 Audiencia. Núm. Exp. 814/2024.

LA SECRETARIA DE ACUERDOS
LIC. GLORIA CAROLINA MURILLO LARRAÑAGA

SECRETARÍA "B"
ACUERDOS DEL 9 DE DICIEMBRE DEL 2024

Alvarado Flores Elizabeth Cristina vs. Campos Unidos México 1g. Oral Mercantil 1 Acdo. Núm. Exp. 750/2024.
Amaral Ramírez Lucila vs. C P Solutions S.A. de C.V. Providencias Precautorias Mercantil 3 Acdos. Núm. Exp. 420/2024.
Chávez Barreto O. Farrill Berta vs. Avanti Ppa S.A. de C.V. Sofom Enr. Oral Mercantil 1 Acdo. Núm. Exp. 988/2024.
Espinosa Velasco Martha Josefina vs. Thona Seguros S.A. de C.V. y Universidad Nacional Autónoma de México. Oral Mercantil 1 Acdo. en Cuaderno_Amparo_Dem. Núm. Exp. 225/2024 Sent. 28 Octubre Unam.
Galván Ramírez Alejandro. Ejecutivo Mercantil Dada. 1 Acdo. Núm. Exp. 928/2024.
Galván Ramírez Alejandro. Ejecutivo Mercantil Dada. 1 Acdo. Núm. Exp. 932/2024.
Galván Ramírez Alejandro. Ejecutivo Mercantil Dada. 1 Acdo. en Incidente. Núm. Exp. 932/2024 Providencias Precautorias.
Galván Ramírez Alejandro. Ejecutivo Mercantil Dada. 1 Acdo. Núm. Exp. 972/2024.
Galván Ramírez Alejandro. Ejecutivo Mercantil Dada. 1 Acdo. Núm. Exp. 975/2024.
Ilizaliturri Rodríguez Elizabeth vs. Sistema de Crédito Automotriz S.A. de C.V. Oral Mercantil Computo. 2 Acdos. Núm. Exp. 952/2024.
Ipi Asac México S.A. de C.V. vs. García Martínez Carlos. Oral Mercantil 1 Acdo. Núm. Exp. 748/2024.
Secreto. Providencias Precautorias Mercantil 1 Acdo. Núm. Exp. 375/2024.
Secreto. Ejecutivo Mercantil Oral Mercantil Expedientillo. 1 Acdo. en Expedientillo. Núm. Exp. 625/2022 Destrucción.
Secreto. Ejecutivo Mercantil Oral Mercantil 1 Acdo. en Incidente. Núm. Exp. 818/2024 Providencias Precautorias.
Secreto. Exh. Mercantil Expedientillo. 1 Acdo. en Expedientillo. Núm. Exp. 955/2024 Devuelto.
Ulma Cimbras y Andamios de México S.A. de C.V. vs. Ibecomex S.A. de C.V. Oral Mercantil 1 Acdo. Núm. Exp. 452/2024.
AUDIENCIAS
Grupo Forza Internacional S.A. de C.V. vs. Rexonic Ultrasonic México S.A. de C.V. y Kanter Luis Óscar Arturo. Acta Minima de Aud. de Juic. Oral Mercantil. 1 Audiencia. Núm. Exp. 455/2024.
Hurtado Hurtado Miguel vs. Banco Azteca Sa Institución de Banca Múltiple. Fecha Aud. Prelim. Oral Mercantil. 1 Audiencia. Núm. Exp. 248/2024.

LA SECRETARIA DE ACUERDOS
LIC. GLORIA CAROLINA MURILLO LARRAÑAGA

SECRETARÍA "C"
ACUERDOS DEL 9 DE DICIEMBRE DEL 2024

Ballesteros Hernández Héctor Manuel vs. Seguros Sura S.A. de C.V. Oral Mercantil 1 Acdo. Núm. Exp. 989/2024.
Chávez Ceballos Jesús Fausto vs. Consubanco Sa Institución de Banca Múltiple. Oral Mercantil 1 Acdo. Núm. Exp. 809/2024.

SOLO CONSULTA

Cornejo Guzmán María de Lourdes vs. Vacation Travel Advisory S.A. de C.V. Oral Mercantil 1 Acdo. en Cuaderno_Amparo_Act. Núm. Exp. 206/2024 D. C. 687/2024.
HSBC México Sa Institución de Banca Múltiple Grupo Financiero HSBC vs. Becerra Prieto Miguel Ángel y Becerra Prieto Patricia y Grupo Anbec S.A. de C.V. y Anbec Coinversiones S.A. de C.V. y Casa Anbec S.A. de C.V. y Anbec Milenio S.A. de C.V. Providencias Precautorias Mercantil 1 Acdo. Núm. Exp. 839/2024.
Huerta Cortés Antonio vs. Pérez Quintana Diego. Ejecutivo Mercantil 1 Acdo. Núm. Exp. 590/2024.
Monto Fácil Sapi de C.V. Sociedad Financiera de Objeto Múltiple Entidad No Regulada También Conocida como Monto Fácil Sapi de C.V. Sofom Enr vs. Vargas Pérez Sergio. Ejecutivo Mercantil 1 Acdo. Núm. Exp. 630/2024.
Rentamigo S.A. de C.V. Sofom Enr vs. Ortiz Chirino José Isaías y Hernández Salazar Yadira Lizbeth y Ortiz Chirino Isabel María Teresa y Rivera Maya Amalia y Rodríguez Barrón Guadalupe Cruz y Vázquez Monzalvo Beatriz y López Hernández Jesús y Guillén Islas Yazmín. Ejecutivo Mercantil 12 Acdos. Núm. Exp. 403/2024.
Secreto. Ejecutivo Mercantil Oral Mercantil 1 Acdo. Núm. Exp. 183/2024.
Secreto. Ejecutivo Mercantil 1 Acdo. Núm. Exp. 956/2024.
NO PUBLICADO
Plásticos Alica, S.A. de C.V. vs. Paredes Vera Gloria y Bahena Rodríguez José Luis. Ejecutivo Mercantil Oral Mercantil no Publ. de su Fecha. 1 Acdo. en Tercería. Núm. Exp. 209/2022 Excl. de Preferencia.

LA SECRETARIA DE ACUERDOS
LIC. GLORIA CAROLINA MURILLO LARRAÑAGA

CUADRAGÉSIMO PRIMERO DE LO CIVIL DE PROCESO ORAL

SECRETARÍA "A"
ACUERDOS DEL 9 DE DICIEMBRE DEL 2024

García Cáceres María vs. BBVA Seguros México S.A. de C.V. Grupo Financiero BBVA México. Oral Mercantil Amparo Directo. 1 Acdo. en Amparo. Núm. Exp. 329/2024 Amparo Directo Quejoso: Dem. Sent. Def.
García Cáceres María vs. BBVA Seguros México S.A. de C.V. Grupo Financiero BBVA México. Oral Mercantil Secc. de Ejecución. 1 Acdo. en Seccion_De_Ejecución. Núm. Exp. 329/2024 Secc. de Ejecución.
Gómez Camacho Abril y West Farnam Timothy vs. Pequignot Montoya Jean Christian. Ejecutivo Mercantil Procedan Los Testigos de Asistencia. 1 Acdo. Núm. Exp. 713/2024.
Liverpool Pc S.A. de C.V. También Conocida como Liverpool Pc y-o. Lpc vs. Rodríguez Briceño Rafael Eduardo. Medios Preparatorios Oral Mercantil Remite Oficio Protección Ciudadana. 2 Acdos. Núm. Exp. 753/2024.
Liverpool Pc, S.A. de C.V. vs. Espinoza Casillas Mónica Martina. Oral Mercantil Desechado ---. 1 Acdo. Núm. Exp. 893/2024.
Martínez Delgado Magdalena Cazandra y Martínez Delgado Rosa María vs. Pineda Hernández Rosenda. Oral Civil Remite Oficio Archivo Judicial. 1 Acdo. en Expedientillo. Núm. Exp. 725/2022 Expdllo. Archivo Destrucción.
Secreto. Ejecutivo Mercantil Remite Oficio Sre. 2 Acdos. Núm. Exp. 335/2024.
Secreto. Medios Preparatorios Mercantil Acta de Aud. de Medios Preparatorios. 1 Acdo. Núm. Exp. 495/2024.
Secreto. Ejecutivo Mercantil Ratificar. 1 Acdo. Núm. Exp. 583/2024.
Secreto. Providencias Precautorias Oral Mercantil Razón Actuario. 1 Acdo. Núm. Exp. 603/2024.
Secreto. Ejecutivo Mercantil Oral Mercantil Devuelve Exh. -Gírese Exhorto. 1 Acdo. Núm. Exp. 655/2023.
Secreto. Ejecutivo Mercantil Oral Mercantil Desistimiento. 1 Acdo. Núm. Exp. 775/2024.
Secreto. Ejecutivo Mercantil Autr. de Sig. 1 Acdo. Núm. Exp. 865/2024.
Secreto. Providencias Precautorias Oral Mercantil Deberá Estarse. 2 Acdos. Núm. Exp. 885/2024.
Secreto. Ejecutivo Mercantil Entrega de Documentos. 1 Acdo. Núm. Exp. 921/2024.
Secreto. Ejecutivo Mercantil Desechamiento. 1 Acdo. Núm. Exp. 981/2024.
Secreto. Ejecutivo Mercantil Tres Días. 1 Acdo. Núm. Exp. 991/2024.
Solorio Romero Esther su Sucesión vs. Conauto S.A. de C.V. y Thona Seguros S.A. de C.V. Oral Mercantil Autoriza -Proceda. 1 Acdo. Núm. Exp. 301/2024.
Yáñez Ramírez José Luis y Espinoza Morfín María Guadalupe vs. Fernández Soriano Carlos Alberto y Otro. Exh. Mercantil Túrnese. 1 Acdo. en Exhorto. Núm. Exp. 925/2024.
NO PUBLICADOS
BBVA México, S.A., Institución de Banca Múltiple, Grupo Financiero BBVA México vs. Gaytán Fuentes Omar Felipe. Oral Mercantil Llegada y Radicación de Exp. -no Publ. 6-Diciembre-2024. 1 Acdo. Núm. Exp. 605/2023.
Htv Latinoamérica S de R.L. de C.V. vs. Chubb Seguros México S.A. Oral Mercantil no Publ. 6/12/2024 Toma de Nota. 1 Acdo. en Seccion_De_Ejecución. Núm. Exp. 279/2024.
Htv Latinoamérica, S. de R. L. de C.V. vs. Chubb Seguros México, S.A. Oral Mercantil no Publ. 6/12/2024 Exhibe Fianza. 1 Acdo. en Amparo. Núm. Exp. 279/2024 Amparo Directo Quejoso: Dem. Sent. Def.
Ortiz Galván Evelyn Diana vs. Constructora y Edificadora 2013, S.A. de C.V. Oral Mercantil Llegada y Radicación de Exp. -no Publ. 6-Diciembre-2024. 1 Acdo. Núm. Exp. 83/2022.
Secreto. Ejecutivo Mercantil Admis. -no Publ. 6-Diciembre-2024. 1 Acdo. Núm. Exp. 905/2024.
Secreto. Ejecutivo Mercantil Inadmisión de la Demanda -no Publ. 6-Diciembre-2024. 1 Acdo. Núm. Exp. 983/2024.
AUDIENCIA NO PUBLICADA
Inmobiliaria Violeta S.A. de C.V. vs. Hdi Seguros S.A. de C.V. Acta de Aud. del 5 de Diciembre no Publ. Oral Mercantil. 1 Audiencia. Núm. Exp. 377/2024.
SENTENCIA DEFINITIVA DEL 9 DE DICIEMBRE DEL 2024
Inmobiliaria Violeta S.A. de C.V. vs. Hdi Seguros S.A. de C.V. Oral Mercantil Sent. Def. del 5 de Diciembre No Publ 1 Núm. Exp. 377/2024
TESTIGOS DE ASISTENCIA
LIC. STEFANY FABIOLA ALVARADO AGUIÑAGA
LIC. RUBÉN RESÉNDIZ SIERRA

SECRETARÍA "B"
ACUERDOS DEL 9 DE DICIEMBRE DEL 2024

Álvarez Hernández Tila Cecilia vs. Hir Compañía de Seguros S.A. de C.V. Oral Mercantil Admisorio. 1 Acdo. Núm. Exp. 932/2024.
BBVA México, S.A., Institución de Banca Múltiple, Grupo Financiero BBVA México vs. Grupo Veinzo S.A. de C.V. y Espinosa Zavala Javier y Navarro Caraza Alfredo Enrique Sánchez. Providencias Precautorias Oral Mercantil Sin Diligenciar. 1 Acdo. Núm. Exp. 836/2024.
Bp Estaciones y Servicios Energeticos S.A. de C.V. vs. Combustibles Churumuco S.A. de C.V. Oral Mercantil Caducidad. 1 Acdo. Núm. Exp. 516/2023.
Caja de Previsión de la Policía Preventiva de la Ciudad de México vs. Domínguez García Ángela Karina. Oral Civil Remite Oficio Infonavit. 1 Acdo. Núm. Exp. 230/2024.
García Olivares Mauricio vs. Sánchez Vargas Zeferino su Sucesión y Sánchez González Zeferino. Oral Civil Desechar. 1 Acdo. Núm. Exp. 986/2024.
Grupo Conektame S.A. de C.V. vs. Centrix Lines S.A. de C.V. Oral Mercantil Se Sobresee. 1 Acdo. Núm. Exp. 732/2023.
Secreto. Ejecutivo Mercantil Cédula. 1 Acdo. Núm. Exp. 498/2024.
Secreto. Ejecutivo Mercantil Puesta Disposición Exhorto. 1 Acdo. Núm. Exp. 942/2024.
NO PUBLICADO
Secreto. Ejecutivo Mercantil Desechamiento -no Publ. 6-Diciembre-2024. 1 Acdo. Núm. Exp. 930/2024.
AUDIENCIAS
Edenred México, S.A. de C.V. vs. Libre Soluciones, S.A. de C.V. y Reséndiz Pérez Javier. Acta Minima de Aud. Prelim. Ejecutivo Mercantil Oral Mercantil. 1 Audiencia. Núm. Exp. 240/2021.

SOLO CONSULTA

Saucedo López Bismark vs. Torres de la Fuente José Alfredo. Acta de Aud. del 6 de Diciembre Oral Civil. 1 Audiencia. Núm. Exp. 650/2024.

SENTENCIA DEFINITIVA DEL 9 DE DICIEMBRE DEL 2024

Saucedo López Bismark vs. Torres de la Fuente José Alfredo. Oral Civil Sent. Def. del 6 de Diciembre 1 Núm. Exp. 650/2024

TESTIGOS DE ASISTENCIA

LIC. STEFANY FABIOLA ALVARADO AGUIÑAGA

LIC. RUBÉN RESÉNDIZ SIERRA

SECRETARÍA "C"
SIN PUBLICACIÓN

CUADRAGÉSIMO SEGUNDO DE LO CIVIL DE PROCESO ORAL

SECRETARÍA "A"
ACUERDOS DEL 9 DE DICIEMBRE DEL 2024

Banco Autofin México Sa Institución de Banca Múltiple vs. Alvarado Ceballos Genova Antonieta. Oral Mercantil Vista Con Oficio. 1 Acdo. Núm. Exp. 119/2024.

Banco Covalto, S.A., Institución de Banca Múltiple vs. Ravasa Design, S.A. de C.V. y Requena Mejía Seyco Eliut y Blancas Herrera Luis Enrique. Ejecutivo Mercantil Oral Mercantil Ordena Entregar Billete. 1 Acdo. Núm. Exp. 3/2024.

Banco Santander México, Sa, Institución de Banca Múltiple, Grupo Financiero Santander México vs. Administradora de Restaurantes Made, S.A. de C.V. y González Sánchez Ana María. Providencias Precautorias Mercantil Auto de Tramite. 1 Acdo. Núm. Exp. 203/2024.

Betancourt Tapia Brenda vs. Banco Azteca Sa Institución de Banca Múltiple. Oral Mercantil Autr. Sicor. 1 Acdo. Núm. Exp. 329/2024.

Calderón García Mauricio vs. Dagdug Lima Mariana y Farah Ramírez César Naguib y Lima González Margarita y Rabell y Flores María Antonieta y Arguelles Rabell Ana Paula. Oral Mercantil Autorización. 2 Acdos. Núm. Exp. 745/2023.

Credis de México S.A. de C.V. Sofom Enr vs. Ucloud México Sapi de C.V. y Mendoza Victorica Francisco Rodolfo. Ejecutivo Mercantil Oral Mercantil Auto de Tramite. 2 Acdos. Núm. Exp. 441/2023.

Daimler Financial Services México, S. de R. L. de C.V. vs. Sánchez Izaguirre Ana Belem y Gómez Rincón Yolotzin Lizbeth. Ejecutivo Mercantil Se Ordena Exhorto. 1 Acdo. Núm. Exp. 915/2024.

Distribuidora Liverpool, S.A. de C.V. vs. Valerio Vilchis Rosa María. Ejecutivo Mercantil Auto de Tramite. 2 Acdos. Núm. Exp. 875/2024.

Fideicomiso Denominado Fondo para el Desarrollo Social de la Ciudad de México Fungiendo como Fiduciaria del mismo Nacional Financiera Sociedad Nacional de Crédito Institución de Banca de Desarrollo vs. Mejía Medel José Vicente y Juárez Rangel Irais. Oral Mercantil Vista Con Oficio. 1 Acdo. Núm. Exp. 177/2024.

G500 Network Sapi de C.V. vs. Servico Ibiza S.A. de C.V. Oral Mercantil Autr. Sicor. 1 Acdo. Núm. Exp. 925/2024.

Galicia González Rubén vs. Tepani Promotora Legal e Inmobiliaria S de R.L. de C.V. y Pérez Gallardo Prado José Oswaldo. Juris. Voluntaria Civil Razon Sin Diligenciar. 2 Acdos. Núm. Exp. 471/2024.

García Valdez Juana Verónica vs. BBVA Seguros México S.A. de C.V. Grupo Financiero BBVA México. Oral Mercantil Ordena Entregar Billete. 1 Acdo. Núm. Exp. 287/2024.

González Maass Martha Adriana. Ord. Mercantil Sobresee Amparo. 1 Acdo. en Amparo. Núm. Exp. 2335/2023 Amparo.

González Miranda Sergio vs. BBVA México Sa Institución de Banca Múltiple Grupo Financiero BBVA México. Ejecutivo Mercantil Oral Oralidad Mercantil Acusa Rebeldia. 1 Acdo. Núm. Exp. 737/2023.

González Reyes Edgar Jesús vs. Fabela León Ana Daniela. Oral Civil Causa Estado Def. y Requerimiento. 1 Acdo. Núm. Exp. 129/2024.

Gordillo Macías Roberto vs. Chubb Seguros México S.A. Oral Mercantil Contestación de Demanda. 3 Acdos. Núm. Exp. 529/2024.

Grupo Comercial Esda, S.A. de C.V. vs. Cesni Ingeniería y Arquitectura, S.A. S de C.V. Oral Mercantil Causa Estado Definitiva. 1 Acdo. Núm. Exp. 701/2023.

Ifg Soluciones Sociedad Anónima de Capital Variable Sociedad Financiera de Objeto Múltiple Entidad No Regulada vs. Invernaderos Hidroponicos la Bonita Sapi de C.V. y Shrem Farca José y Coratella Jorge Alonso. Providencias Precautorias Mercantil Vista Con Oficio. 1 Acdo. Núm. Exp. 223/2024 Tomo II.

Jetbrain Technologies S.A. P. I. de C.V. vs. Andre Ledezma García. Oral Mercantil Minuta Oficio Diligenciada. 1 Acdo. en Amparo. Núm. Exp. 461/2021 Amparo Directo Parte Dem. 16-05-2024.

Martínez Plata Cristopher Alam vs. Fénix Home 2021 S.A. de C.V. Resc. de Contrato Oralidad Civil Autr. 1069. 1 Acdo. Núm. Exp. 829/2024.

Martínez Romo Eduardo vs. Aceves Parra José Antonio y Peralta Martínez Paulina y Ramírez Bernabé Bartolomé. Oral Mercantil Desahoga Vista. 1 Acdo. Núm. Exp. 669/2021.

Nuvocargo, S.A. de C.V. vs. Cerealto Tepeji, S. de R. L. de C.V. Oral Mercantil Aclaración. 1 Acdo. Núm. Exp. 37/2024.

Operadora Nacional Hispana S.A. de C.V. vs. Transportes Aeromar S.A. de C.V. Oral Mercantil Exh. Sin Diligenciar. 1 Acdo. Núm. Exp. 687/2023 Principal.

Ortega Ramos Ángel vs. Rodríguez Servín José Omar. Oral Mercantil Vista Al M. P. 1 Acdo. Núm. Exp. 405/2022.

Perdomo Castañeda Luis Carlos vs. Altertour S.A. de C.V. y-o. También Conocido como Viajes Palacio. Cump. de Contrato Oralidad Mercantil Auto. 2 Acdos. Núm. Exp. 869/2024.

Pérez Alcalá Ana Silvia vs. BBVA México Sa Institución de Banca Múltiple Grupo Financiero BBVA México. Oral Mercantil Aud. Preliminar. 1 Acdo. Núm. Exp. 609/2023 Principal.

Pineda Miguel María del Carmen y También Conocida como María del Carmen Pineda y-o. María del Carmen Pineda de Camacho y-o. Ma del Carmen Pineda Miguel y-o. Carmen Pineda Miguel vs. Scotia Inverlat Casa de Bolsa S.A. de C.V. Grupo Financiero Scotiabank Inverlat. Oral Mercantil Admite Queja. 1 Acdo. en Otros. Núm. Exp. 619/2023 Q. 344/2024.

Policía Bancaria e Industrial como Cuerpo Complementario de la Secretaria de Seguridad Ciudadana del Gobierno de la Ciudad de México vs. Altamirano Quintero José Luis. Oral Civil No Se Obsequia Petición. 1 Acdo. Núm. Exp. 729/2021 Principal.

Portafolio de Negocios, S.A. de C.V., Sofom E. R vs. Cabrera Téllez Valente y Gateway Systems, S.A. de C.V. y Romero Padilla María Estela. Providencias Precautorias Mercantil Oficio Amparo. 2 Acdos. en Amparo. Núm. Exp. 319/2024 Amparo Ind. 952-24. Jdo 2° Dtto Mat Civil Cdmx Quejoso Valente Cabrera Téllez.

Ruíz Rodríguez Juan Carlos vs. Rodríguez Guzmán José Ángel Elías. Ejecutivo Mercantil Se Ordena Oficio. 1 Acdo. Núm. Exp. 839/2024.

Secreto. Ejecutivo Mercantil Oral Oralidad Mercantil Prevención. 1 Acdo. Núm. Exp. 1005/2024.

Secreto. Ejecutivo Mercantil Oral Mercantil Autr. 1069. 1 Acdo. Núm. Exp. 219/2024.

Secreto. Providencias Precautorias Mercantil Vista Con Oficio. 1 Acdo. Núm. Exp. 223/2024 Tomo II.

Secreto. Ejecutivo Mercantil Oral Mercantil Turnar Al Actuario. 1 Acdo. Núm. Exp. 403/2020.

Secreto. Providencias Precautorias Mercantil Remitir Al 18 Civil Oral. 1 Acdo. Núm. Exp. 43/2021.

Secreto. Providencias Precautorias Mercantil Autorización. 1 Acdo. Núm. Exp. 451/2024.

Secreto. Oral Mercantil Auto de Tramite. 1 Acdo. Núm. Exp. 529/2024.

Secreto. Ejecutivo Mercantil Vista Con Oficio. 2 Acdos. Núm. Exp. 533/2024.

Secreto. Ejecutivo Mercantil Destrucción. 1 Acdo. Núm. Exp. 553/2024.

Secreto. Providencias Precautorias Mercantil Auto de Tramite. 1 Acdo. Núm. Exp. 569/2023 Principal.

Secreto. Ejecutivo Mercantil Oral Mercantil Razon Sin Diligenciar. 3 Acdos. Núm. Exp. 655/2024.

Secreto. Ejecutivo Mercantil Oral Mercantil Turnar Al Actuario. 1 Acdo. Núm. Exp. 675/2023.

Secreto. Ejecutivo Mercantil Oral Mercantil Destrucción. 1 Acdo. Núm. Exp. 697/2024.

Secreto. Ejecutivo Mercantil Destrucción. 1 Acdo. Núm. Exp. 937/2024.

SÓLO CONSULTA
SÓLO CONSULTA
SÓLO CONSULTA

Secreto. Ejecutivo Mercantil Destrucción. 1 Acdo. Núm. Exp. 947/2024.
Secreto. Ejecutivo Mercantil Desechado. 1 Acdo. Núm. Exp. 955/2024.
Secreto. Medios Preparatorios Mercantil Destrucción. 1 Acdo. Núm. Exp. 965/2024.
AUDIENCIA
Ranver S.A. de C.V. vs. Cabi Operadora y Administradora de Inmuebles S.A. de C.V. Señala Fecha Aud. Prelim. Oral Mercantil. 1 Audiencia. Núm. Exp. 275/2024.

EL SECRETARIO DE ACUERDOS
LIC. VÍCTOR MANUEL SILVEYRA GÓMEZ

SECRETARÍA "B"
ACUERDOS DEL 9 DE DICIEMBRE DEL 2024

Ada Equipment Services S de R.L. de C.V. vs. Industrial Perforadora de Campeche S.A. de C.V. y Grupo R Perforadora Terrestre S.A. de C.V. Otros Oralidad Mercantil 1 Acdo. Núm. Exp. 144/2024.
Aquino Jiménez Juan Carlos vs. Luna Álvarez Roberto Carlos. Resc. de Contrato Oralidad Civil 1 Acdo. Núm. Exp. 92/2024.
Asistencia Al Importador y Exportador Sa vs. Seguros Atlas S.A. Oral Mercantil 1 Acdo. Núm. Exp. 668/2021.
Autopartes Salav Roshfrans S.A. de C.V. vs. Ruíz Espinoza José Braulio. Oral Mercantil 1 Acdo. Núm. Exp. 392/2024.
Caballero Zambrano Pedro Isacc vs. Tarjetas Banamex S.A. de C.V. Sofom y Trans Unión de México Sa Sic. Oral Mercantil 3 Acdos. Núm. Exp. 660/2024 Principal.
Caja de Previsión de la Policía Preventiva de la Ciudad de México vs. Gutiérrez Chávez Xavier Omar. Oral Civil 1 Acdo. Núm. Exp. 520/2024.
Estrada Chavarría Josué Brandon vs. Banco Santander México Sa Institución de Banca Múltiple Grupo Financiero Santander México. Oral Mercantil 1 Acdo. Núm. Exp. 882/2024.
García Ramírez Patricia vs. Scotiabank Inverlat Sa Institución de Banca Múltiple Grupo Financiero Scotiabank Inverlat. Oral Mercantil 1 Acdo. Núm. Exp. 714/2022 Tomo II.
Hernández Hernández Abraham vs. Sport City S.A. de C.V. Oral Civil Señalamiento de Aud. de Juicio. 1 Acdo. Núm. Exp. 650/2024.
Herrera Vidal Beatriz Eugenia vs. Integra Consultores. Juris. Voluntaria Civil 1 Acdo. Núm. Exp. 730/2024 Principal.
Jiménez Arias Maribel vs. Axa Seguros S.A. de C.V. Oral Mercantil 2 Acdos. Núm. Exp. 216/2023.
Jvs Inc. México, S.A. de C.V. vs. Byjus S.A. de C.V. Oral Mercantil 1 Acdo. Núm. Exp. 454/2024 Principal.
Manzo Durán Jonatan José Manuel vs. Grupo Abunemh México S. de R. L. de C.V. Ord. Civil 1 Acdo. en Exhorto. Núm. Exp. 840/2024 Exhorto.
Martínez Cárdenas Gricelda Dolores vs. Mark Al Chemical de México S.A. de C.V. Oral Mercantil 1 Acdo. Núm. Exp. 264/2024.
Melchor Salazar Rosa María vs. Metifle México S.A. Oral Mercantil 2 Acdos. en Amparo. Núm. Exp. 316/2022 Amparo 1036/2024-IV el 29/11/2024.
Mexarrend Sapi de C.V. vs. La Pista San Jerónimo S.A. de C.V. y la Pista Gran Sur S.A. de C.V. y Gómez Haro Desdier Alfonso Eduardo. Ejecutivo Mercantil Oral Oralidad Mercantil 1 Acdo. en Amparo. Núm. Exp. 254/2023 Amparo Directo Dem. 7-11-24 Codemandado Eduardo Alfonso Gómez Haro Desdier.
Mexarrend Sapi de C.V. vs. La Pista San Jerónimo S.A. de C.V. y la Pista Gran Sur S.A. de C.V. y Gómez Haro Desdier Alfonso Eduardo. Ejecutivo Mercantil Oral Oralidad Mercantil 1 Acdo. en Amparo. Núm. Exp. 254/2023 Amparo Indirecto Dem-07/11/24 Codemandado la Pista San Jerónimo S.A. de C.V.
Mexicontec S.A. de C.V. vs. Gnvexpress Vehicular S.A. de C.V. Ejecutivo Mercantil 1 Acdo. Núm. Exp. 690/2022.
Moreno Murillo Norma vs. Morales Salgado Diana Yazmín. Oral Civil 1 Acdo. Núm. Exp. 714/2021 Tomo II.
Nr Finance México S.A. de C.V. vs. Pereira Cámara Elma Ileana. Ejecutivo Mercantil 1 Acdo. Núm. Exp. 504/2024.
Piña Legorreta Silvia Victoria y Velazques Capa Heriberto vs. Piña Legorreta José Armando y Fntech, Capital S.A. P. I. de C.V. Oral Civil 1 Acdo. Núm. Exp. 996/2024 Principal.
Quinta del Golfo de Cortez S.A. de C.V. Exhortos Oral Civil 1 Acdo. en Exhorto. Núm. Exp. 942/2024 Exhorto.
Rodríguez Hernández Antonio vs. Banco del Bienestar Sociedad Nacional de Crédito Institución de Banca de Desarrollo. Oral Mercantil 1 Acdo. en Amparo. Núm. Exp. 300/2024 Amparo Directo 03/12/24.
Rodríguez León Rubén vs. María del Pilar Irure Echenique. Oral Civil 1 Acdo. Núm. Exp. 264/2021.
Salmerón Bautista Blanca Vianey y También en Representación de Mi Menor Hijo de Nombre Tony Gael Cruz Salmerón vs. Metlife México S.A. de C.V. Oral Mercantil Señalamiento de Aud. Preliminar. 2 Acdos. Núm. Exp. 508/2024.
Secreto. Ejecutivo Mercantil Oral Mercantil 5 Acdos. Núm. Exp. 126/2024.
Secreto. Ejecutivo Mercantil 2 Acdos. Núm. Exp. 504/2024.
Secreto. Ejecutivo Mercantil 1 Acdo. Núm. Exp. 510/2024.
Secreto. Providencias Precautorias Mercantil 1 Acdo. Núm. Exp. 644/2024.
Secreto. Ejecutivo Mercantil 1 Acdo. Núm. Exp. 666/2024.
Secreto. Ejecutivo Mercantil 1 Acdo. en Incidente. Núm. Exp. 888/2024 Providencias Precautorias.
Secreto. Providencias Precautorias Civil 1 Acdo. Núm. Exp. 910/2024.
Secreto. Ejecutivo Mercantil 1 Acdo. Núm. Exp. 926/2024.
Secreto. Ejecutivo Mercantil 1 Acdo. Núm. Exp. 944/2024.
Secreto. Ejecutivo Mercantil 1 Acdo. Núm. Exp. 952/2024.
Secreto. Ejecutivo Mercantil Oral Mercantil 1 Acdo. Núm. Exp. 958/2024 Principal.
Toyota Financial Services México S.A. de C.V. vs. Multiobras Integrados de Saltillo S.A. de C.V. y Reyes Águila Eduardo. Oral Mercantil 1 Acdo. Núm. Exp. 496/2023.
Transmenagui S.A. de C.V. vs. Empresas Ica Sab de C.V. y Holding Prefabricados S.A. de C.V. y Península Maquinaria y Equipo Pesado S.A. de C.V. y León Tenorio Rubén y Sánchez Ramírez Gabriel. Resc. de Contrato Oralidad Civil 1 Acdo. Núm. Exp. 908/2024.
Trejo Cenoz Pedro Miguel su Sucesión vs. Consubanco Sa Institución de Banca, Ultiple. Oral Mercantil 1 Acdo. Núm. Exp. 262/ 2023 Tomo II.
Unifin Financiera, S.A. B de C.V. vs. T1ger On Time, S.A. de C.V. y Villanueva Martínez José Israel. Oral Mercantil 2 Acdos. Núm. Exp. 188/2023 Tomo II.
Urbania el Sembrador S.A. de C.V. vs. Fumyca S.A. de C.V. Providencias Precautorias Mercantil 1 Acdo. en Amparo. Núm. Exp. 168/2024 Amparo Indirecto 880/24 Jdo 10° Dtto Mat Civl Cdmx.
Va Servicios Sapi de C.V. Sofom Enr vs. Mantenimiento y Servicios Mei S.A. de C.V. Otros Oralidad Mercantil 2 Acdos. Núm. Exp. 426/2024.
Vega Juárez Enedina y en Mi Carácter de Tutora Legal de Mi Hijo Mayor de Edad Declarado Interd. José Ernesto Peralta Vega vs. Fondo de la Vivienda del Instituto de Seguridad y Servicios Sociales de Los Trabajadores del Estado. Otros Oralidad Civil 1 Acdo. en Amparo. Núm. Exp. 344/2023 Amparo Indirecto 771/24 Jdo 13 Dtto en Mat Civil Quejoso Fovissste.
Vega Juárez Enedina y en Mi Carácter de Tutora Legal de Mi Hijo Mayor de Edad Declarado Interd. José Ernesto Peralta Vega vs. Fondo de la Vivienda del Instituto de Seguridad y Servicios Sociales de Los Trabajadores del Estado. Otros Oralidad Civil 1 Acdo. en Amparo. Núm. Exp. 344/2023 Amparo Indirecto Jdo 13° Dtto Mat Civl Cdmx Núm. 770/24.
Villafana Ramírez Efrain vs. Pegaso Pcs S.A. de C.V. y Trans Unión de México Sa Sic y Circulo de Crédito S.A. de C.V. Sic. Oral Mercantil 1 Acdo. Núm. Exp. 924/2024.
AUDIENCIAS
Mejorando Vidas y Aumentando Sonrisas A.C. vs. Hernández García Gabriel. Oral Civil. 1 Audiencia. Núm. Exp. 148/2024 Principal.
Seguros Atlas Sa vs. Seguros Banorte S.A. de C.V. Grupo Financiero Banorte. Acta Minima Aud. Prelim. no Publ. Oral Mercantil. 1 Audiencia. Núm. Exp. 698/2024 Principal.

EL SECRETARIO DE ACUERDOS
LIC. SERAFÍN SALAZAR TORRES

SECRETARÍA "C"
SIN PUBLICACIÓN

SOLO CONSULTA
SOLO CONSULTA
SOLO CONSULTA

CUADRAGÉSIMO TERCERO DE LO CIVIL DE PROCESO ORAL

SECRETARÍA "A"
ACUERDOS DEL 9 DE DICIEMBRE DEL 2024

Alcántara Zavala Mayra del Carmen vs. Seguros Banorte S.A. de C.V. Grupo Financiero Banorte. Oral Mercantil Razon Diligenciada. 1 Acdo. Núm. Exp. 233/2024.
Ávila Medina Francisco vs. Arceo y Asociados Bienes Raíces S.A. de C.V. y Protege Tu Arrendamiento Sas. Oral Civil Razon Actuarial. 2 Acdos. Núm. Exp. 894/2024.
BBVA México Sa Institución de Banca Múltiple Grupo Financiero BBVA México vs. González García Jorge Alberto. Oral Mercantil Razon Actuarial. 1 Acdo. Núm. Exp. 881/2024.
Boskalis Marine Contracting And Offshore Services S.A. de C.V. vs. Banco Santander México Sa Institución de Banca Múltiple Grupo Financiero Santander México. Medios Preparatorios Mercantil Desechamiento. 1 Acdo. Núm. Exp. 991/2024.
Buenfil Martínez Jorge Carlos vs. Estrada García Javier. Oral Civil Razon Actuarial. 1 Acdo. Núm. Exp. 867/2024.
Cen Systems S.A. de C.V. vs. Espacios para la Educación Sapi de C.V. Ejecutivo Mercantil Oral Mercantil Convenio. 1 Acdo. Núm. Exp. 734/2024.
Distribuidora Liverpool S.A. de C.V. vs. Banca Mifel Sa Institución de Banca Múltiple. Oral Mercantil Auto. 1 Acdo. Núm. Exp. 284/2024.
Distribuidora Liverpool S.A. de C.V. vs. Banca Mifel Sa Institución de Banca Múltiple. Oral Mercantil Auto. 1 Acdo. en Amparo. Núm. Exp. 284/2024 Amparo Indirecto 1026/2024.
Kidma Industrial y Comercial Sociedad Anónima de Capital Variable vs. Oca Ensayos Inspección y Certificaciones México. Medios Preparatorios Mercantil Admisorio. 1 Acdo. Núm. Exp. 943/2024.
Secreto. Providencias Precautorias Mercantil Razon y Turnar Nuevamente. 1 Acdo. Núm. Exp. 349/2022.
Secreto. Oral Mercantil 1 Acdo. en Incidente. Núm. Exp. 384/2024 Inc. de Providencias II.
Secreto. Ejecutivo Mercantil Admisión Providencias Precautorias por Cuerda Separada. 1 Acdo. en Incidente. Núm. Exp. 783/2024 Inc. de Providencias Precautorias.
Secreto. Ejecutivo Mercantil Oficios de Localización. 1 Acdo. Núm. Exp. 794/2024.
Secreto. Ejecutivo Mercantil Desechado. 1 Acdo. Núm. Exp. 937/2024.
Secreto. Exh. Mercantil Expedientillo. 1 Acdo. en Expedientillo. Núm. Exp. 940/2024 Expedientillo.
Secreto. Providencias Precautorias Mercantil Desechado. 1 Acdo. Núm. Exp. 977/2024.
NO PUBLICADOS
Badenas Márquez José vs. Ochoa Prieto Luis Arturo y Padilla Riveroll Luis Antonio. Oral Mercantil Prevención. 1 Acdo. Núm. Exp. 983/2024.
Secreto. Ejecutivo Mercantil Admisorio. 1 Acdo. Núm. Exp. 939/2024.
AUDIENCIA
Communitas Aurum Sapi de C.V. Ifc vs. Vera Butron José Emmanuel. Acta Mínima-Juic. Oral Mercantil. 1 Audiencia. Núm. Exp. 211/2024.

SENTENCIAS INTERLOCUTORIAS
Secreto. Ejecutivo Mercantil Sent. Interl. 1 Sent. Inter. en Incidente. Núm. Exp. 817/2024 Inc. de Providencias Precautorias
Secreto. Ejecutivo Mercantil Sent. Interl. 1 Sent. Inter. en Incidente. Núm. Exp. 887/2024 Inc. de Providencias Precautorias

LA SECRETARIA DE ACUERDOS
LIC. GRETA ILIANA GARCÍA ORTIZ

SECRETARÍA "B"
ACUERDOS DEL 9 DE DICIEMBRE DEL 2024

Arroyuelo Romero Adrián vs. Axa Seguros, S.A. de C.V. Oral Mercantil Acuerdo. 1 Acdo. en Amparo. Núm. Exp. 62/2024 Amparo Directo Número Dc-137/2024.
Bandala Díaz Murcio y Asociados S.C. vs. López Guido Jorge Gerardo. Medios Preparatorios Mercantil Aud. de Medios Preparatorios. 1 Acdo. Núm. Exp. 876/2024.
Caja de Previsión de la Policía Preventiva de la Ciudad de México vs. Molina Bautista Gildardo. Oral Civil Girar Exhorto. 1 Acdo. Núm. Exp. 382/2024.
Finastrategy Mx Sociedad Anónima Promotora de Inversión de Capital Variable vs. Basurto Dávila Miguel Ángel. Juris. Voluntaria Civil Vista. 1 Acdo. Núm. Exp. 432/2024.
Hernández Alonso Juan Nicolás vs. Gómez Muciño María. Oral Civil Girar Exhorto. 1 Acdo. Núm. Exp. 312/2024.
López Cruz Carlos Ali vs. Loza Soto Misael y Instituto del Fondo Nacional de la Vivienda para los Trabajadores. Oral Civil Acuerdo. 1 Acdo. Núm. Exp. 358/2023.
Oviedo Oronia Javier vs. Seguros Monterrey New York Life S.A. de C.V. y Axa Seguros S.A. de C.V. Oral Mercantil Acuerdo. 1 Acdo. en Seccion_De_Ejecución. Núm. Exp. 750/2022 Secc. de Ejecución.
Polímero y Materias Primas Internacionales S.A. de C.V. vs. Espack S.A. de C.V. y Espronceda Marroquín Jorge Alejandro. Oral Mercantil Revoca Autorizados. 1 Acdo. Núm. Exp. 98/2021 Segundo Tomo.
Préstamos Felices en 15 Minutos S.A. de C.V. Sofom Enr vs. Guerra Hernández Ma Eugenia. Ejecutivo Mercantil Cnbv. 1 Acdo. Núm. Exp. 520/2024.
Secretaria del Trabajo y Previsión Social vs. Trejo Luna Omar Sebastián. Oral Civil Acuerdo. 1 Acdo. en Amparo. Núm. Exp. 528/2023 Amparo Directo Parte Actora 27 Agosto 2024.
Secreto. Ejecutivo Mercantil Girar Oficio. 1 Acdo. en Incidente. Núm. Exp. 620/2024 Inc. Providencias Precautorias.
Secreto. Providencias Precautorias Mercantil Ejecutadas -Notificar. 1 Acdo. Núm. Exp. 650/2024.
Secreto. Ejecutivo Mercantil Acuerdo. 1 Acdo. Núm. Exp. 858/2024.
Secreto. Ejecutivo Mercantil Admisión. 1 Acdo. Núm. Exp. 938/2024.
Secreto. Ejecutivo Mercantil Providencias Precautorias. 1 Acdo. en Otros. Núm. Exp. 938/2024 Providencias Precautorias.
Secreto. Exh. Mercantil Devolver a su Lugar de Origen. 2 Acdos. en Exhorto. Núm. Exp. 962/2024.
Secreto. Providencias Precautorias Mercantil Imss. 1 Acdo. Núm. Exp. 98/2023.
Sepsa Producción S.A. de C.V. vs. Constructora Interurbana de Queretaro. Oral Mercantil Girar Oficios. 1 Acdo. Núm. Exp. 792/2024.
Signal Sl Consulting S.A. de C.V. vs. Dc Payments México S.A. de C.V. Oral Mercantil Vista. 1 Acdo. Núm. Exp. 862/2024.
Sociedad Financiera Campesina, S.A. de C.V. Sofom, E. N. R vs. Especialidades Tecnológicas en Alimentos, S.A. de C.V. y Solorio Godínez Luis Fernando y León Corona Martha Alejandra y Solorio Godínez Arturo y Solorio Martínez Arturo y Godínez de Alba Irma Leticia. Otros Oralidad Mercantil Exhibe Copias de Traslado. 1 Acdo. Núm. Exp. 306/2023.
Trejo Abreo Macario vs. Regiomontana de Construcción y Servicios Sapi de C.V. Oral Civil Autr. Sigj Dem. 1 Acdo. Núm. Exp. 598/2024.
Vázquez Cobo Alberto vs. Cerón Pérez Leticia Minerva. Juris. Voluntaria Civil Diligencia. 1 Acdo. Núm. Exp. 902/2024.
NO PUBLICADOS
Beristain Sánchez Luis Guillermo vs. Elvia Sánchez Pérez. Oral Civil Admisorio. 1 Acdo. Núm. Exp. 932/2024.
Contreras Escamilla Juan Tomás vs. Inmobiliaria y Promotora León S.A. de C.V. Oral Civil Emplaz. Edictos. 1 Acdo. Núm. Exp. 362/2024.
Operadora de Hospitales Ángeles S.A. de C.V. vs. Torres Charles Sergio y de Jesús Cuéllar Josefina América. Oral Mercantil Prevención. 1 Acdo. Núm. Exp. 976/2024.
Secreto. Providencias Precautorias Mercantil Prevención. 1 Acdo. Núm. Exp. 935/2024.
Secreto. Ejecutivo Mercantil Desechado. 1 Acdo. Núm. Exp. 956/2024.
Secreto. Ejecutivo Mercantil Desechamiento. 1 Acdo. Núm. Exp. 978/2024.
Sociedad Cooperativa Trabajadores de Pascual Scl vs. Grupo Puma Abarrotero S.A. de C.V. y Figueroa Chernovetzky Daniel. Oral Mercantil Admisión. 1 Acdo. Núm. Exp. 946/2024.
SECRETARIA CONCILIADORA EN FUNCIONES DE SECRETARIA DE ACUERDOS DE CONFORMIDAD CON EL ARTÍCULO 84 DE LA LEY ORGÁNICA DEL PODER JUDICIAL DE LA CIUDAD DE MÉXICO
LIC. LILIA ANGÉLICA GONZÁLEZ MORALES

SOLO CONSULTA
SOLO CONSULTA
SOLO CONSULTA

SECRETARÍA "C"
SIN PUBLICACIÓN

CUADRAGÉSIMO CUARTO DE LO CIVIL DE PROCESO ORAL

SECRETARÍA "A"
ACUERDOS DEL 9 DE DICIEMBRE DEL 2024

Bandala Díaz García y Asociados S. C vs. Sistema de Integración y Edificación S.A. de C.V., Raúl Torres Rábago y Jesús Alberto Servín Hernández. Oral Civil Embargo. 1 Acdo. Núm. Exp. 143/2021.

BBVA México, S.A., Institución de Banca Múltiple, Grupo Financiero BBVA México vs. Maya Romero Carlos Francisco Raúl. Ejecutivo Mercantil Oral Oralidad Mercantil Exhibe Minuta. 1 Acdo. Núm. Exp. 463/2024 Principal.

Instituto del Fondo Nacional de la Vivienda para los Trabajadores vs. Ruiz Cervantes Luis Manuel y Soto Reséndiz Nora. Cump. de Contrato Oralidad Civil Requerimiento. 1 Acdo. Núm. Exp. 999/2024 Principal.

Isc Forwarder Incorporated vs. Healthy Foods & Nutrition Lab de México, S.A. de C.V. y Maza Gómez Juan Pablo. Otros Oralidad Civil Se Sobresee Juic. de Amparo. 1 Acdo. en Amparo. Núm. Exp. 335/2022 Amapro Indirecto 470/2024-III.

López Aguilar María Gudelia vs. Mapfre México S.A. Pago de Seguro Oralidad Mercantil Agrega Cedula y Se Ordena Rendir Informe Justificado. 1 Acdo. en Amparo. Núm. Exp. 489/2023 Amparo Directo por Mapfre México, S.A.

Sea Bridge México S.A. de C.V. vs. Insumos Comerciales de Occidente S.A. de C.V. Juris. Voluntaria Mercantil Admite. 1 Acdo. Núm. Exp. 833/2024 Principal.

Secreto. Ejecutivo Mercantil Oral Oralidad Mercantil Remite. 1 Acdo. en Incidente. Núm. Exp. 463/2024 Inc. de Providencias Precautorias.

Secreto. Ejecutivo Mercantil Admite. 1 Acdo. Núm. Exp. 903/2024 Principal.

Secreto. Providencias Precautorias Mercantil Admite. 1 Acdo. Núm. Exp. 911/2024 Principal.

Secreto. Providencias Precautorias Mercantil Prevención. 1 Acdo. Núm. Exp. 941/2024 Principal.

Secreto. Ejecutivo Mercantil Admite. 1 Acdo. Núm. Exp. 943/2024 Principal.

Secreto. Ejecutivo Mercantil Requerimiento. 1 Acdo. Núm. Exp. 951/2024 Principal.

LA SECRETARIA DE ACUERDOS
LIC. GRISELDA CORTÉS BENHUMEA

SECRETARÍA "B"
ACUERDOS DEL 9 DE DICIEMBRE DEL 2024

Administradora Gapo, S. C. y Elizondo González Claudia Elizabeth vs. Residencial San Miguel, Sapi de C.V. y Tami Inmobiliaria, S.A. de C.V. Oral Mercantil Amparo Admisorio. 1 Acdo. en Amparo. Núm. Exp. 710/2023 Amparo Directo por Claudia Elizabeth Elizondo González y Otros.

Cadena Ortiz de Montellano José Manuel vs. Procesos y Materiales Lock, S.A. de C.V. y Cadena Ortiz de Montellano Carlos Alberto y Terrazas Rugerio José Luis. Providencias Precautorias Mercantil Acta Minima de Aud. de Juicio. 1 Acdo. Núm. Exp. 176/2023.

Castellanos Santinelli Iker vs. Gómez Contreras Jesús Humberto. Ejecutivo Mercantil Puesta a Disposición. 2 Acdos. Núm. Exp. 668/2024 Principal.

Cibanco, S.A., Institución de Banca Múltiple vs. Fontibre Ceramicas, S.A. de C.V. y Polanco Alvarado Francisco Laureano. Cump. de Contrato Oralidad Mercantil Ordena Cedula. 1 Acdo. Núm. Exp. 868/2024 Principal.

Ckd 8 Activos S.A. Promotora de Inversión de Capital Variable vs. Sánchez Gómez Iram. Juris. Voluntaria Mercantil Requerimiento. 1 Acdo. Núm. Exp. 962/2024 Principal.

Gas Express Nieto de México S.A. de C.V. vs. Operadora de Restaurantes Bioverde S de R.L. de C.V. Oral Mercantil 1 Acdo. Núm. Exp. 240/2024.

Hernández Razo Ariana vs. De Mendoza Jaramillo Nelly y y-o. Nelly Mendoza Jaramillo. Otros Oralidad Civil Desecha. 1 Acdo. Núm. Exp. 940/2024 Principal.

Jhm Maquinaria y Construcción S.A. de C.V. vs. Madrazo Labardini Alonso. Juris. Voluntaria Mercantil 1 Acdo. Núm. Exp. 352/2024 Principal.

Llarena Ortiz Juan Manuel vs. Grupo Nacional Provincial, Sab. Providencias Precautorias Mercantil Autorización. 1 Acdo. Núm. Exp. 258/2023.

Marco Consultora México Sociedad Anónima de Capital Variable vs. Tasmicro S de R.L. de C.V. Medios Preparatorios Mercantil Admite. 1 Acdo. Núm. Exp. 846/2024 Principal.

Martínez Fierro Guadalupe vs. Grupo Financiero Banamex S.A. de C.V. Oral Mercantil Acuerdo. 1 Acdo. Núm. Exp. 162/2024.

Medix Capital S.A. de C.V. vs. Distribuidora Imagen y Salud Integral S.A. de C.V. Oral Mercantil Dada Nueva Cuenta. 1 Acdo. Núm. Exp. 414/2023.

Montaño Bocanegra Verónica vs. González Rodríguez Janeth. Oral Civil Acuerdo. 1 Acdo. Núm. Exp. 10/2023.

Morales Flores de Lourdes vs. Institución Bancaria Banco Mercatil del Norte, S.A. Institución de Banca Múltiple, Grupo Financiero Banorte. Exh. Mercantil Vista Razón Exh. 1 Acdo. en Exhorto. Núm. Exp. 960/2024 Principal Exhorto.

Pch Servicios Financieros S.A. P. I. de Cv, Sociedad Financiera de Objeto Múltiple, E. N. R vs. Itaca Capital, S.A. P. I. de Cv, Sofom, E. N. R. y Shelley Medina Daniel Manning y Martínez Díaz Ricardo y Reyes Chavarría José Eduardo. Oral Mercantil No Ampara Ni Protege. 1 Acdo. en Amparo. Núm. Exp. 316/2023 Amparo Indirecto 905/2024-V por José Eduardo Reyes Chavarría 11/Julio/2024.

Pérez Cazares Josefina vs. Banco Nacional de México Sa Integrante del Grupo Financiero Banamex. Oral Mercantil Expedientillo. 1 Acdo. en Expedientillo. Núm. Exp. 140/2024 Expedientillo.

Rodríguez González María Belem vs. Campiña Álvarez Margarito y Campiña Galicia Jesús Manuel y Campiña Galicia Francisco y Campiña Galicia Rosalío y Campiña Galicia Ismael y Campiña Galicia Araceli y Campiña Galicia Rosa Elva. Otros Oralidad Civil Prevención. 1 Acdo. Núm. Exp. 936/2024 Principal.

Secreto. Ejecutivo Mercantil Computo. 2 Acdos. Núm. Exp. 342/2024 Principal.

Secreto. Ejecutivo Mercantil Admite. 1 Acdo. Núm. Exp. 866/2024 Principal.

Secreto. Providencias Precautorias Mercantil Desecha. 1 Acdo. Núm. Exp. 966/2024 Principal.

Secreto. Ejecutivo Mercantil Requerimiento. 1 Acdo. Núm. Exp. 998/2024 Principal.

Sentiniel Ti, S.A. de C.V. vs. Técnica Electrónica y Mecánica, S.A. de C.V. Exh. Mercantil Autoriza Sicor. 1 Acdo. en Exhorto. Núm. Exp. 954/2024 Principal Exhorto.

Tip Servicios Médicos Integrales, S.A. de C.V. y Moreno Rodríguez Francisco de Jesús vs. González Chávez Juan Carlos y Registro Público de la Propiedad. Ejecutivo Mercantil Oral Oralidad Mercantil Acuerdo. 1 Acdo. Núm. Exp. 546/2024 Principal.

Tochijara Morales Víctor Alberto vs. Consubanco Sa Institución de Banca Múltiple y Opcipres S.A. de C.V. Sofom Er y Trans Unión de México Sa Sic y Circulo de Creditlo S.A. de C.V. Sic. Nul. de Contrato Oralidad Mercantil Admite. 1 Acdo. Núm. Exp. 938/2024 Principal.

Toyota Financial Services México S.A. de C.V. vs. Islas Cruz Víctor Manuel. Ejecutivo Mercantil Devuelve Minuta. 2 Acdos. Núm. Exp. 520/2024 Principal.

Unifin Financiera Sab de C.V. vs. Ayala Alpizar Marco Antonio. Resc. de Contrato Oralidad Mercantil Amparo Admisorio. 1 Acdo. en Amparo. Núm. Exp. 702/2021 Amparo Directo por Marco Antonio Ayala Alpizar.

Unifin Financiera Sab de C.V. vs. Ayala Alpizar Marco Antonio. Resc. de Contrato Oralidad Mercantil Cita Diligencia. 1 Acdo. Núm. Exp. 702/2021 Principal.

LA SECRETARIA DE ACUERDOS
LIC. GRISELDA CORTÉS BENHUMEA

SECRETARÍA "C"
SIN PUBLICACIÓN

SOLO CONSULTA
SOLO CONSULTA
SOLO CONSULTA

JUZGADOS DE PROCESO ORAL EN MATERIA FAMILIAR

PRIMERO DE PROCESO ORAL EN MATERIA FAMILIAR

SECRETARÍA "A"
ACUERDOS DEL 9 DE DICIEMBRE DEL 2024

Bravo López Ma Elena y Orozco Chávez Octavio. Ord. Civil Oral Oral Familiar Acta Minima. 1 Acdo. Núm. Exp. 1064/2024.
Cerón Mora Fidela Rita su Sucesión. Ord. Civil Oral Oral Familiar 1 Acdo. Núm. Exp. 1861/2024.
Díaz Silva César Carlos. Juris. Voluntaria Familiar 1 Acdo. Núm. Exp. 1854/2024.
González Galindo Jéssica Marlen vs. Granados Chávez Jorge Arturo. Ord. Civil Oral Oral Familiar Prevención. 1 Acdo. Núm. Exp. 1867/2024.
Guzmán Benitez Laura. Juris. Voluntaria Familiar 1 Acdo. Núm. Exp. 1761/2024.
José Cuero Petra vs. Rivera José Francisco. Ord. Civil Oral Oral Familiar Admisión. 1 Acdo. Núm. Exp. 1847/2024.
Lagunas Alverdi María Elisa y Sevilla Ramos Miguel Alberto. Ord. Civil Oral Oral Familiar Sentencia. 2 Acdos. Núm. Exp. 834/2024.
Mizrahi Ambe Ivonne vs. Dumani Mustri Salomón. Juic. Oral de Filia. Oral Familiar Cedula/Uga. 1 Acdo. Núm. Exp. 944/2021.
Muñoz Soto Helba y Muñoz Acuña Marco Antonio. Ord. Civil Oral Oral Familiar Destrucción. 1 Acdo. Núm. Exp. 1247/2024.
Padilla Aguilar María Teresa vs. Pónce Medel Jesús. Ord. Civil Oral Oral Familiar 1 Acdo. Núm. Exp. 1857/2024.
Ricardo Martínez Dulce Carolina. Juris. Voluntaria Familiar Prevención. 1 Acdo. Núm. Exp. 1851/2024.
Sánchez Cárdenas Guillermina vs. Gutu Sánchez Nickte Alcira y Juárez Romero Marcos Jair. Juic. Oral Especial de Pérd. de la Patria Potest. Oral Familiar Acta Minima. 1 Acdo. Núm. Exp. 414/2023.
Suárez Yáñez Mónica y Serrano Colín Isaac. Ord. Civil Oral Oral Familiar 1 Acdo. Núm. Exp. 1601/2024.
Vidal Galarza Gabriela. Ord. Civil Oral Oral Familiar 1 Acdo. Núm. Exp. 240/2024.
Villanueva Ponce de León Tania vs. Torres Cortez Erick Jesús. Juic. Oral Especial de Pérd. de la Patria Potest. Oral Familiar 1 Acdo. Núm. Exp. 321/2023.
NO PUBLICADOS
Contreras Antonio Juliana. Juris. Voluntaria Familiar no Publ. 06/12/2024. 1 Acdo. Núm. Exp. 701/2024.
López Cerezo Miguel Ángel vs. Villaurrutia Arenas Norma Beatriz. Ord. Civil Oral Oral Familiar no Publ. 06/12/2024. 1 Acdo. Núm. Exp. 1314/2024.
Rosas Álvarez Evelyn vs. Romero Ceja Fernando. Ord. Civil Oral Oral Familiar no Publ. 06/12/2024. 1 Acdo. Núm. Exp. 1764/2024.
Serna Fernández Ana Belén. Ord. Civil Oral Oral Familiar no Publ. 06/12/2024. 1 Acdo. Núm. Exp. 710/2024.

SENTENCIA DEFINITIVA DEL 9 DE DICIEMBRE DEL 2024

Bravo López Ma Elena y Orozco Chávez Octavio. Ord. Civil Oral Oral Familiar Sent. Def. 1 Núm. Exp. 1064/2024

LA SECRETARIA JUDICIAL POR MINISTERIO DE LEY
LIC. TULA LUISA FERNANDA BÁRCENA HERNÁNDEZ

SECRETARÍA "B"
ACUERDOS DEL 9 DE DICIEMBRE DEL 2024

Cadena Ángeles María de Lourdes. Juris. Voluntaria Familiar 1 Acdo. Núm. Exp. 1085/2024.
Carmona García Laura Agustina. Juris. Voluntaria Familiar 1 Acdo. Núm. Exp. 1850/2024.
Delgadillo Moedano Maribel vs. Antonio Pacheco Raúl. Ord. Civil Oral Oral Familiar 1 Acdo. Núm. Exp. 1862/2024.
Escamilla Rodríguez Brenda vs. Martínez Cañas José de Jesús. Ord. Civil Oral Oral Familiar 1 Acdo. Núm. Exp. 1055/2024.
Esquivel Salinas Antonio vs. Romero Ortega Hilda. Ord. Civil Oral Oral Familiar 1 Acdo. Núm. Exp. 1845/2024.
Flores Zenteno Jaime Ignacio vs. Cruz Márquez María Luisa. Ord. Civil Oral Oral Familiar 1 Acdo. Núm. Exp. 1428/2024.
Gómez Gómez Ana Belén y Bastar Mascott Sergio Sacbe. Especial Familiar 1 Acdo. Núm. Exp. 518/2024.
González Díaz Luz del Carmen vs. Gómez Concha Guillermo Eduardo. Ord. Civil Oral Oral Familiar 1 Acdo. Núm. Exp. 1852/2024.
Ibáñez Olmos Felipe vs. Amaya García Arianna. Ord. Civil Oral Oral Familiar 1 Acdo. Núm. Exp. 1058/2024.
Illescas Higuera Génesis Lizeth vs. Pérez Guzmán Víctor Hugo. Juic. Oral de Filia. Oral Familiar 1 Acdo. Núm. Exp. 832/2023.
López Quijada Ana Patricia vs. Amador Gutiérrez Alfredo. Ord. Civil Oral Oral Familiar 1 Acdo. Núm. Exp. 1848/2024.
Montiel Martínez Lorena vs. Flores Pérez Alejandro. Ord. Civil Oral Oral Familiar 1 Acdo. Núm. Exp. 1538/2024.
Ordaz García Viridiana Xóchitl vs. Ordóñez Munguía Edgar. Ord. Civil Oral Oral Familiar 1 Acdo. Núm. Exp. 1408/2024.
Ortega Guillén Yésica vs. Peralta Batalla Emmanuel Alejandro. Juic. Oral de Filia. Oral Familiar 1 Acdo. Núm. Exp. 1855/2024.
Pineda González Etelberto vs. Quintero Celestina. Ord. Civil Oral Oral Familiar 1 Acdo. Núm. Exp. 638/2024.
Rivas Ortega Elizabeth. Juris. Voluntaria Familiar 1 Acdo. Núm. Exp. 1362/2024.
Rivera Pérez Bertha y Pérez Reyes Juan Ramón. Especial Familiar 1 Acdo. Núm. Exp. 5/2024.
Ruíz Canales Elsa Edith vs. Gómez Cristaldo Ricardo Andrés. Ord. Civil Oral Oral Familiar 1 Acdo. Núm. Exp. 1315/2024.
Sánchez Cruz Fernando vs. Tabares Pérez Nadyedith. Ord. Civil Oral Oral Familiar 1 Acdo. Núm. Exp. 1358/2024.
Sosa Parada Alaan Isaac vs. Giles de la Cruz Ariadna Magaly. Ord. Civil Oral Oral Familiar 1 Acdo. Núm. Exp. 1388/2024.
Tapia Flores José Daniel vs. García Lagunas José. Juic. Oral de Filia. Oral Familiar 1 Acdo. Núm. Exp. 1142/2024.
Vera Gaytán Emma vs. Director General del Registro Civil de la Ciudad de México. Ord. Civil Oral Oral Familiar 1 Acdo. Núm. Exp. 422/2024.
Vera Mosco Ruth vs. Anguiano Salazar José de Jesús. Ord. Civil Oral Oral Familiar 2 Acdos. Núm. Exp. 1165/2024.
Vidauri Ginori Claudia Verenice vs. Cárdenas Yáñez Miguel Ángel. Ord. Civil Oral Oral Familiar 2 Acdos. Núm. Exp. 685/2024.
Villaseñor Arreola Alejandra vs. Ortiz Flores Liborio. Ord. Civil Oral Oral Familiar 1 Acdo. Núm. Exp. 1168/2024.
NO PUBLICADOS
Albino González Graciela vs. Rojas Fernández Rubén. Ord. Civil Oral Oral Familiar no Publ. del 5 de Diciembre del 2024. 2 Acdos. Núm. Exp. 1200/2024.
Alemán Concepción. Juris. Voluntaria Familiar no Publ. del 5 de Diciembre del 2024. 2 Acdos. Núm. Exp. 98/2024.
Ávila Lozano Fabiola Marlene vs. Ávila Guzmán Eder Javier. Ord. Civil Oral Oral Familiar no Publ. del 9 de Diciembre del 2024. 1 Acdo. Núm. Exp. 722/2024.
Barquet Muñoz Salim Abraham vs. Peregrina Ramírez Sofía. Especial Familiar no Publ. del 5 de Diciembre del 2024. 1 Acdo. Núm. Exp. 898/2023.
Cendejas Romero Hugo Adsael vs. Director General del Registro Civil de la Ciudad de México. Ord. Civil Oral Oral Familiar no Publ. del 9 de Diciembre del 2024. 1 Acdo. Núm. Exp. 838/2023.
Gómez Parra Yésica Alejandra vs. Lozada Sánchez José Rodolfo. Juic. Oral de Filia. Oral Familiar no Publ. del 5 de Diciembre del 2024. 1 Acdo. Núm. Exp. 288/2024.
Gómez Santoyo Elizabeth Carolina vs. C Director General del Registro Civil de la Ciudad de México. Ord. Civil Oral Oral Familiar no Publ. del 5 de Diciembre del 2024. 1 Acdo. Núm. Exp. 708/2024.
Gutiérrez Lozada Sandra Elizabeth vs. Ayala Reyes Salvador. Ord. Civil Oral Oral Familiar no Publ. del 9 de Diciembre del 2024. 1 Acdo. Núm. Exp. 632/2024.
Guzmán Bastida Diana Marisol vs. Morales Soria Gregorio Israel. Ord. Civil Oral Oral Familiar no Publ. del 5 de Diciembre del 2024. 2 Acdos. Núm. Exp. 1348/2024.
Guzmán Nares María Teresa vs. Benjamín Iran Nava Hernández. Juic. Oral de Filia. Oral Familiar no Publ. del 5 de Diciembre. 1 Acdo. en Otros. Núm. Exp. 495/2018 Bis. 1 Vía de Apremio.
López Domínguez Elizabeth. Juris. Voluntaria Familiar no Publ. del 9 de Diciembre del 2024. 1 Acdo. Núm. Exp. 458/2024.

SOLO CONSULTA
SOLO CONSULTA
SOLO CONSULTA

López Moreno Luz vs. Salazar Ángeles José Óscar. Ord. Civil Oral Oral Familiar no Publ. del 9 de Diciembre del 2024. 1 Acdo. Núm. Exp. 1665/2024.
Martínez Cobos Lilia Nayeli vs. Urban Pichardo Jorge Arturo. Ord. Civil Oral Oral Familiar no Publ. del 9 de Diciembre del 2024. 1 Acdo. Núm. Exp. 1580/2024.
Martínez Rubio Karla Beatriz y Christian Iván Flores Godínez. Oral Familiar no Publ. del 9 de Diciembre del 2024. 1 Acdo. Núm. Exp. 372/2019.
Moreno Rodríguez Ian Joshua vs. Registro Civil de la Ciudad de México. Juic. Oral Especial de Pérd. de la Patria Potest. Oral Familiar no Publ. del 5 de Diciembre del 2024. 2 Acdos. Núm. Exp. 542/2024.
Oliva Rivas Leoncio vs. González Tapia Elena. Ord. Civil Oral Oral Familiar no Publ. del 5 de Diciembre del 2024. 2 Acdos. Núm. Exp. 1102/2024.
Paredes Preciado Alma Aurora vs. Rodríguez Lares Rubén. Ord. Civil Oral Oral Familiar no Publ. del 9 de Diciembre del 2024. 1 Acdo. Núm. Exp. 1112/2024.
Rocha Rodríguez Tania vs. Cortez Maldonado Luis Giuseppe. Juic. Oral Especial de Pérd. de la Patria Potest. Oral Familiar no Publ. del 9 de Diciembre del 2024. 2 Acdos. Núm. Exp. 652/2024.
Vallejo López Fernanda y Emmanuel González Guerrero. Oral Familiar no Publ. del 9 de Diciembre del 2024. 1 Acdo. Núm. Exp. 252/2020.
Vera Gaytán Emma vs. Director General del Registro Civil de la Ciudad de México. Ord. Civil Oral Oral Familiar no Publ. del 9 de Diciembre del 2024. 1 Acdo. Núm. Exp. 422/2024.

LA SECRETARIA JUDICIAL POR MINISTERIO DE LEY
LIC. MARCELA ODETTE RANGEL ARANDA

SECRETARÍA "C"
ACUERDOS DEL 9 DE DICIEMBRE DEL 2024

Aguilar Vallejo Amalia vs. Maza Hazas Edgar. Ord. Civil Oral Oral Familiar Firma. 1 Acdo. Núm. Exp. 1006/2024.
Andrade Escalante Juan y Sánchez Pestana Noel Alfonso. Juris. Voluntaria Oral Oral Familiar Nueva Cuenta. 1 Acdo. Núm. Exp. 1263/2024.
Barreda Escobedo María Eugenia. Juris. Voluntaria Familiar 1 Acdo. Núm. Exp. 566/2023.
Barrera López Eulalia. Juris. Voluntaria Familiar 1 Acdo. Núm. Exp. 539/2024.
Campos Mendoza Ulani Aislinn vs. García Cordero Yael. Juic. Oral de Filia. Oral Familiar 1 Acdo. Núm. Exp. 1859/2024.
Castañeda Pérez Montserrat Guadalupe vs. Jiménez Alvaradejo Carlos Eduardo. Juic. Oral Especial de Pérd. de la Patria Potest. Oral Familiar 1 Acdo. Núm. Exp. 986/2022.
Cruz Flores Adrián vs. Elías Moreno Margarita. Ord. Civil Oral Oral Familiar Resolución de Sala. 1 Acdo. Núm. Exp. 719/2024.
Cruz Guzmán Zuilma Fabiola vs. Gaye Magatte. Ord. Civil Oral Oral Familiar 1 Acdo. Núm. Exp. 956/2024.
Cuevas Sánchez Mariana Marisela vs. Rodgers Cárdenas Carlos Arturo. Ord. Civil Oral Oral Familiar 1 Acdo. Núm. Exp. 1583/2024.
Díaz de León Guzmán María de Lourdes. Juris. Voluntaria Familiar 1 Acdo. Núm. Exp. 830/2024.
Enciso Ortiz Karla Sandra vs. Huerta Villalobos José Antonio. Ord. Civil Oral Oral Familiar Autorización. 1 Acdo. Núm. Exp. 1203/2024.
Flores Ramírez Raymundo vs. Hernández Hernández Claudia. Ord. Civil Oral Oral Familiar 2 Acdos. Núm. Exp. 929/2024.
García Balmaceda José Alberto vs. Frías Ramos Jésica Denise. Ord. Civil Oral Oral Familiar Destrucción. 1 Acdo. Núm. Exp. 1373/2024.
Genis Carrillo Isaías vs. García Bernal Marisa Angélica. Ord. Civil Oral Oral Familiar Ced. Sin Dilig. 1 Acdo. Núm. Exp. 876/2024.
Gómez Salvador Flor vs. Licóna Cerón Faustino. Juic. Oral de Filia. Oral Familiar 1 Acdo. Núm. Exp. 993/2023.
González González Carlos Alberto vs. Rosales Rivera Mariana. Ord. Civil Oral Oral Familiar 1 Acdo. Núm. Exp. 1613/2024.
González Novi Cristina Luisa y Ortega Álvarez Daniel. Juris. Voluntaria Oral Oral Familiar 1 Acdo. Núm. Exp. 496/2024.
Hernández Garrido Arcelia. Juris. Voluntaria Familiar Firme y Copias Certif. 1 Acdo. Núm. Exp. 409/2024.
Hernández Camba Adrián vs. Guarecuco Silva Olga Karina. Ord. Civil Oral Oral Familiar 1 Acdo. Núm. Exp. 151/2024 Modificación de Convenio.
Lázaro Rico Humberto Dalet vs. Guevara Gallegos Vanessa Ahtziri. Ord. Civil Oral Oral Familiar 1 Acdo. Núm. Exp. 1846/2024.
Lazcano Esteban Justina Mayanin vs. Sánchez Vázquez Luis Eduardo. Ord. Civil Oral Oral Familiar 1 Acdo. Núm. Exp. 766/2024.
Martínez Ponce Areli vs. Báez Águila Jorge. Ord. Civil Oral Oral Familiar 1 Acdo. Núm. Exp. 1389/2024.
Morales Morales Alejandro vs. Santiago Mendoza Beatriz. Ord. Civil Oral Oral Familiar 1 Acdo. Núm. Exp. 1239/2024.
Padilla Padilla David. Juris. Voluntaria Familiar Copias Certificadas. 1 Acdo. Núm. Exp. 313/2024.
Pimentel Araujo Jorge vs. Colín Vargas Alejandra Berenice. Ord. Civil Oral Oral Familiar 1 Acdo. Núm. Exp. 1853/2024.
Ramírez Casas Flor vs. Arriaga Quiroz José Emmanuel. Juic. Oral de Filia. Oral Familiar 1 Acdo. Núm. Exp. 1856/2024.
Ramírez Cortez Raúl y Cruz Espinosa de Los Monteros Susana. Especial Familiar Destrucción. 1 Acdo. Núm. Exp. 529/2022.
Ramírez Hernández Mariana. Juris. Voluntaria Familiar 1 Acdo. Núm. Exp. 286/2024.
Reyes Martínez María del Pilar y Sabag Beltrán Samir. Especial Familiar Destrucción. 1 Acdo. Núm. Exp. 39/2023.
Reynoso Arellano Sandra vs. C Director General del Registro Civil de la Ciudad de México. Ord. Civil Oral Oral Familiar Ced. Dilig. 1 Acdo. Núm. Exp. 1309/2024.
Romero Martínez Ana María vs. Molina Romero José Guadalupe. Juic. Oral Especial de Pérd. de la Patria Potest. Oral Familiar Audio. 2 Acdos. Núm. Exp. 843/2023.
Ruíz Terrazas Mónica Liliana y García Palmillas Gustavo. Ord. Civil Oral Oral Familiar 1 Acdo. Núm. Exp. 1863/2024.
Sistema Nacional para el Desarrollo Integral de la Familia vs. Meza González Jesús y Gallegos Licea Joceline Alejandra y Gallegod Lara Antonio y Licea Romero María Luisa. Juic. Oral Especial de Pérd. de la Patria Potest. Oral Familiar a Disposición. 1 Acdo. Núm. Exp. 1269/2024.
Spanic Utrera Daniela Elena y Antonio Ademar Nahum Zacarías. Oral Familiar Entrega Billete. 2 Acdos. Núm. Exp. 666/2021.
Tinoco Alvarado Sandra Isabel vs. Gayosso Anaya Abelardo. Ord. Civil Oral Oral Familiar 1 Acdo. Núm. Exp. 1860/2024.
Vázquez Rodríguez María de Lourdes Mercedes. Juris. Voluntaria Familiar 1 Acdo. Núm. Exp. 1329/2024.
Vilchis Saldivar María Elizabeth vs. Tinoco Dueñas José Víctor. Ord. Civil Oral Oral Familiar 1 Acdo. Núm. Exp. 1849/2024.
Villanueva Hurtado Laura Lizbeth vs. Quintero Martínez Josué Emmanuel. Ord. Civil Oral Oral Familiar Emplazamiento. 1 Acdo. Núm. Exp. 576/2024.
Villarreal Silva Marcela vs. Noé Gabriel Rodríguez Bravo. Oral Familiar Expedientillo. 1 Acdo. Núm. Exp. 39/2018.
Del Olmo Fragoso Fernando y Domínguez Galván Érika. Juris. Voluntaria Oral Oral Familiar 1 Acdo. Núm. Exp. 586/2024.
NO PUBLICADOS
Aguilar de la Rosa Gerardo. Juris. Voluntaria Familiar Acdo. no Publ. del 06 Dic 2024. 1 Acdo. Núm. Exp. 1523/2024.
Azuceno Romero Nadia vs. Vázquez Salas Miguel Ángel. Juic. Oral Especial de Pérd. de la Patria Potest. Oral Familiar Acdo. no Publ. del 06 Dic 2024. 1 Acdo. Núm. Exp. 1349/2024.
García Zúñiga Bertha vs. Retama Ávila David. Ord. Civil Oral Oral Familiar Acdo. no Publ. del 06 Dic 2024. 1 Acdo. Núm. Exp. 1333/2024.
Garzon Hidalgo Patricia y Bautista Pedraza Ricardo Daniel. Juris. Voluntaria Oral Oral Familiar Acdo. no Publ. del 06 Dic 2024. 1 Acdo. Núm. Exp. 223/2024.
Hernández Fabián Eulalia. Juris. Voluntaria Familiar Acdo. no Publ. del 06 Dic 2024. 1 Acdo. Núm. Exp. 1183/2024.
Méndez Cortés Maricamen vs. Toledo Maya David. Ord. Civil Oral Oral Familiar Acdo. no Publ. del 06 Dic 2024. 1 Acdo. Núm. Exp. 1466/2024.
Miranda Favela Blanca Patricia vs. Hernández Aguilar José Guadalupe. Juic. Oral de Filia. Oral Familiar Acdo. no Publ. del 06 Dic 2024. 1 Acdo. Núm. Exp. 853/2024.
Rodríguez González Delia. Juris. Voluntaria Familiar Acdo. no Publ. del 06 Dic 2024. 1 Acdo. Núm. Exp. 889/2024.
Salmerón Villagómez César vs. García Torres Rebeca Ivette. Ord. Civil Oral Oral Familiar Acdo. no Publ. del 06 Dic 2024. 1 Acdo. Núm. Exp. 626/2024.
Sánchez Ramírez María de Lourdes y Balanzar Rodríguez Alan. Ord. Civil Oral Oral Familiar Acdo. no Publ. del 06 Dic 2024. 1 Acdo. Núm. Exp. 1003/2024.

SOLO CONSULTA
SOLO CONSULTA
SOLO CONSULTA

Sandoval Mejía Valery vs. Edgar Aguilar Osnaya. Juic. Oral de Filia. Oral Familiar Acdo. no Publ. del 06 Dic 2024. 2 Acdos. Núm. Exp. 296/2018.
Del Olmo Fragoso Fernando y Domínguez Galván Érika. Juris. Voluntaria Oral Oral Familiar Acdo. no Publ. del 06 Dic 2024. 1 Acdo. Núm. Exp. 586/2024.
AUDIENCIA
Cruz Flores Adrián vs. Elías Moreno Margarita. Acta Mínima Ord. Civil Oral Oral Familiar. 1 Audiencia. Núm. Exp. 719/2024.
NO PUBLICADO
Castro Filgueira José Manuel vs. Director General del Registro Civil de la Ciudad de México. Acta Mínima no Publ. del 6 de Diciembre del 2024. Ord. Civil Oral Oral Familiar. 1 Audiencia. Núm. Exp. 679/2024.
NO PUBLICADO
Ortiz Zamayoa Mauricio Alejandro y Zamayoa Pérez María Elena y Ortiz Martínez Miguel Ángel vs. C Director del Registro Civil de la Ciudad de México. Ord. Civil Oral Oral Familiar Sent. no Publ. del 6 de Diciembre del 2024 1 Núm. Exp. 416/2024
SENTENCIA DEFINITIVA DEL 9 DE DICIEMBRE DEL 2024
Cruz Flores Adrián vs. Elías Moreno Margarita. Ord. Civil Oral Oral Familiar Sent. Def. 1 Núm. Exp. 719/2024

EL SECRETARIO JUDICIAL
LIC. JOSÉ LUIS GARCÍA CAMARILLO

SEGUNDO DE PROCESO ORAL EN MATERIA FAMILIAR DE LA CDMX

SECRETARÍA "A"
ACUERDOS DEL 9 DE DICIEMBRE DEL 2024

Abadí Edid Moisés vs. C Director General del Registro Civil de la Ciudad de México. Oral Familiar Contesta. 3 Acdos. Núm. Exp. 1486/2024.
Abnal Arellano Kevin Jair vs. Millán Castellanos Vianey. Oral Familiar 2 Acdos. Núm. Exp. 1189/2024.
Acosta Marun Julio Espartaco vs. Herrera Guzmán Heaidy Yadira. Oral Familiar Admite. 1 Acdo. Núm. Exp. 1739/2024.
Aguilar Gómez Rosa. Juris. Voluntaria Familiar Previene. 1 Acdo. Núm. Exp. 1853/2024.
Alvarado Bravo Cristian Aldayr vs. Vargas Rodríguez Abigail Guadalupe. Oral Familiar Desechado. 1 Acdo. Núm. Exp. 1862/2024.
Álvarez López Verulo y Ortega Hernández Areli. Oral Familiar Acta Minima. 1 Acdo. Núm. Exp. 1703/2024.
Amigon Camacho Hugo vs. González Saumell Xanayu. Oral Familiar Admite. 1 Acdo. Núm. Exp. 1850/2024.
Castillo Mendoza Laura vs. Carrillo Gutiérrez David. Oral Familiar Ejecutoria. 1 Acdo. Núm. Exp. 31/2024.
Estévez Sánchez César vs. Beltrán Guzmán Josefina. Ord. Civil Oral Oral Familiar 1 Acdo. Núm. Exp. 763/2024.
Flores Presa Norma Karina vs. Gutiérrez Morán Iván. Oral Familiar Previene. 1 Acdo. Núm. Exp. 1859/2024.
García González María del Rosario vs. Daniel Horacio Escudero Contreras. Juic. Oral de Filia. Oral Familiar 4 Acdos. Núm. Exp. 247/2014.
Lugo Castillo Sofía. Juris. Voluntaria Familiar 2 Acdos. Núm. Exp. 805/2024.
Martínez Covarrubias Adriana Daniela vs. Robles Palma Héctor. Oral Familiar 1 Acdo. Núm. Exp. 1670/2024.
Navarro Bojorges Guadalupe Leslie vs. Negrete Villegas Jorge Ramses. Oral Familiar Admite. 1 Acdo. Núm. Exp. 1847/2024.
Palacio de Jesús Adán Giovanni vs. Lilián Leonor Cruz Romero. Oral Familiar Amparo Sobreseyó. 1 Acdo. en Amparo. Núm. Exp. 433/2021 338/2024-III.
Palacio de Jesús Adán Giovanni vs. Lilián Leonor Cruz Romero. Oral Familiar 1 Acdo. Núm. Exp. 433/2021 Tomo V.
Pedrajo Gómez Diana Lorena vs. Gómez Cisneros Enrique. Juic. Oral de Filia. Oral Familiar 1 Acdo. Núm. Exp. 442/2023.
Rosales Díaz Carlos Javier vs. Henandez Carreto Verónica Margarita. Ord. Civil Oral Oral Familiar 1 Acdo. Núm. Exp. 595/2024.
Sánchez Velázquez Óscar Eduardo vs. Morales García Aldo Ali. Oral Familiar Admite. 1 Acdo. Núm. Exp. 1751/2024.
Sandoval Pizarro Alicia Berenice y Díaz Sosa Alfredo. Oral Familiar 1 Acdo. Núm. Exp. 643/2020.
Santoyo Reyes María Alejandra. Juris. Voluntaria Familiar 2 Acdos. Núm. Exp. 1724/2024.
Saray Sánchez Megan vs. Pérez Quiroz Ascención Agustín. Oral Familiar 6 Acdos. Núm. Exp. 61/2024.
Torres Méndez Gisela vs. Alejo Fragoso Oliver. Juic. Oral Especial de Pérd. de la Patria Potest. Oral Familiar 2 Acdos. Núm. Exp. 1159/2022.
Urueña Alonso Karla Lizbeth vs. Ávila Ávila José Luis. Oral Familiar Admite. 1 Acdo. Núm. Exp. 1733/2024.
Valenzuela y Gómez Gallardo María de Lourdes. Juris. Voluntaria Familiar Admite. 1 Acdo. Núm. Exp. 1730/2024.
Zetina Corona Marlene vs. C Director General del Registro Civil de la Ciudad de México. Oral Familiar Contestación. 3 Acdos. Núm. Exp. 1631/2024.
De Marcos Lima Candelaria vs. Cifuentes Linares Alfredo. Oral Familiar 1 Acdo. Núm. Exp. 1754/2024.
NO PUBLICADO
Ávila Ramírez Fernando Aldahir y Méndez Flores Milede Sarai. Especial Familiar 1 Acdo. Núm. Exp. 178/2022.
AUDIENCIA
Villegas Robles Luis Ángel vs. Director General del Registro Civil de la Ciudad de México. Aud. Oral Familiar. 1 Audiencia. Núm. Exp. 100/2024.
SENTENCIA DEFINITIVA DEL 9 DE DICIEMBRE DEL 2024
Álvarez López Verulo y Ortega Hernández Areli. Oral Familiar Sent. Def. 1 Núm. Exp. 1703/2024

LA SECRETARIA JUDICIAL
LIC. CLAUDIA MARGARITA BARROSO GARCÍA

SECRETARÍA "B"
ACUERDOS DEL 9 DE DICIEMBRE DEL 2024

Ahedo Castro Rosa Margarita. Juris. Voluntaria Familiar Llegada de Autos del Archivo. 1 Acdo. Núm. Exp. 131/2024.
Aponte Ramírez Gustavo vs. Hernández Dávila Paola Berenice. Oral Familiar Se Admite. 1 Acdo. Núm. Exp. 1611/2024.
Bueno Martínez David vs. Director General del Registro Civil de la Ciudad de México. Ord. Civil Oral Oral Familiar Causa Ejecutoria. 1 Acdo. Núm. Exp. 770/2024.
Castillo Montoya Iris Amneris vs. Cruz Santana José Guadalupe y Ocampo Hernández Silvia. Oral Familiar Se Admite. 1 Acdo. Núm. Exp. 1851/2024.
Dávila Medina Yuritzy Elizama vs. Roja González Yorquis. Oral Familiar Se Reserva Promoción. 1 Acdo. Núm. Exp. 1554/2024.
García López Patricia y Lomelí González Joel. Oral Familiar Fecha de Audiencia. 2 Acdos. Núm. Exp. 1740/2024.
García Ramírez Mayra Gabriela vs. Ramos Pecero Fernando Iván. Oral Familiar 1 Acdo. Núm. Exp. 1094/2024.
García Reséndiz Lysbeth y Medina Martínez Jorge Martín. Oral Familiar 1 Acdo. Núm. Exp. 635/2018.
García Reyes Ana Lilia vs. Armando Martínez Hernández Andrés. Oral Familiar Se Reservan Promociones. 1 Acdo. Núm. Exp. 1061/2024.
González Ortega Lilia vs. Sánchez González Eduardo. Oral Familiar 1 Acdo. Núm. Exp. 886/2023.
Hernández Sandoval Viridiana y Juárez Soto Silvino. Oral Familiar Se Previene. 1 Acdo. Núm. Exp. 1845/2024.
Martínez Hernández Celia vs. Martínez Martínez Sergio. Oral Familiar Se Previene. 1 Acdo. Núm. Exp. 1863/2024.
Martínez Hernández Marcos vs. Sarmiento Ocadiz Claudia. Oral Familiar Reitera Dom. para Emplazar. 1 Acdo. Núm. Exp. 1070/2024.
Martínez Trujillo Isabel vs. Medina Martínez Griselda. Oral Familiar 1 Acdo. Núm. Exp. 611/2019.
Meixueiro Mejía Guillermo vs. Meixueiro Garmendia Guillermo. Juic. Oral de Filia. Oral Familiar 1 Acdo. Núm. Exp. 488/2024.
Méndez Cruz Margarita Lorenza vs. Becerril Martínez Erasmo. Oral Familiar Se Turna a Sentencia. 1 Acdo. Núm. Exp. 1178/2024.
Montenegro Sánchez Luz Aurora vs. Salazar Mejía Milede Fernando. Oral Familiar Se Admite. 1 Acdo. Núm. Exp. 1860/2024.
Morales Aguilar Israel vs. Ibarra Méndez Irma Betzabet. Oral Familiar Se Turna a Sentencia. 1 Acdo. Núm. Exp. 974/2024.

SOLO CONSULTA

Moreno Benito Alfredo y Pérez Galicia Verónica vs. Moreno Pérez Jackeline y Pérez González Moisés Jesús. Juic. Oral de Filia. Oral Familiar Se Reserva Promoción. 1 Acdo. Núm. Exp. 677/2024.
Núñez Galván Claudia Gisela vs. Aguilar Arévalo Óscar Eusebio. Ord. Civil Oral Oral Familiar 1 Acdo. Núm. Exp. 683/2024.
Patricio Neri Areli y Fuentes Pimbert Erick. Ord. Civil Oral Oral Familiar 1 Acdo. Núm. Exp. 722/2024.
Pérez Lamadrid Campoy Miriam Georgina vs. Director General del Registro Civil de la Ciudad de México. Ord. Civil Oral Oral Familiar 2. 2 Acdos. Núm. Exp. 779/2024.
Piedras Reyna Irma Araceli y Sicardo Rubio Jesús. Especial Familiar 1 Acdo. Núm. Exp. 968/2023.
Ramírez Torres Mónica Araceli y Hernández Miranda Sergio vs. Bretón Laso Areli Fabiola. Juic. Oral de Filia. Oral Familiar Computo. 5 Acdos. Núm. Exp. 536/2024.
Rivera Herrera Marco Antonio y García Sáenz María de Jesús. Oral Familiar Fecha de Audiencia. 1 Acdo. Núm. Exp. 1343/2024.
Salas Correa Ares Marat vs. Zamudio Campos Pamela del Carmen. Oral Familiar Se Admite. 1 Acdo. Núm. Exp. 1854/2024.
Soria González Carlos Alberto y Lucas Gómez Alida. Oral Familiar Se Desecha. 1 Acdo. Núm. Exp. 1857/2024.
Sosa Pérez Sergio Alejandro vs. Martínez Palomares Adriana. Oral Familiar Se Admite. 1 Acdo. Núm. Exp. 1848/2024.
Soto Meza Dulce Marilú vs. Ubando Álvarez Óscar Alonso. Juic. Oral Especial de Pérd. de la Patria Potest. Oral Familiar 1 Acdo. Núm. Exp. 380/2023.
Sumohano Chibras Francisco vs. Elsa Elena Maribel Germán Moreno. Oral Familiar 2. 2 Acdos. Núm. Exp. 380/2021.
AUDIENCIA
Hernández Reyes Juan Elio vs. Vargas Cruz Mariana. Aud. de Juic. Oral Familiar. 1 Audiencia. Núm. Exp. 1373/2024.
NO PUBLICADO
Millán Fernández José Guillermo y López González Luis y Sánchez Acevedo Estefani Valeri. Aud. de Juic. Ord. Civil Oral Oral Familiar. 1 Audiencia. Núm. Exp. 593/2024.
NO PUBLICADO
Millán Fernández José Guillermo y López González Luis y Sánchez Acevedo Estefani Valeri. Ord. Civil Oral Oral Familiar Sent. Def. 1 Núm. Exp. 593/2024

SENTENCIA DEFINITIVA DEL 9 DE DICIEMBRE DEL 2024

Hernández Reyes Juan Elio vs. Vargas Cruz Mariana. Oral Familiar Sent. Def. 1 Núm. Exp. 1373/2024

LA SECRETARIA JUDICIAL
LIC. MONSERRAT NEGRETE VEGA

SECRETARÍA "C"
ACUERDOS DEL 9 DE DICIEMBRE DEL 2024

Acevedo Martínez José Luis y Ramón Miranda Dana Ismerai. Oral Familiar 1 Acdo. Núm. Exp. 1876/2024.
Alvarado de Agustín Jocelyn Maydanik vs. Cornejo Vargas Francisco Javier. Oral Familiar 1 Acdo. Núm. Exp. 1855/2024.
Armenta Estrada Gabriela Judith. Juris. Voluntaria Familiar 1 Acdo. Núm. Exp. 1681/2024.
Ayala Guzmán María Teresa y González Mariscal Enrique Gerardo. Especial Familiar 1 Acdo. Núm. Exp. 1038/2021.
Castillo Jiménez Leslie Alejandra. Juris. Voluntaria Familiar 1 Acdo. Núm. Exp. 1588/2024.
Centro Nacional Modelo de Atención Investigación y Capacitación Casa Cuna Coyoacan del Sistema Nacional para el Desarrollo Integral de la Familia vs. Miranda Vázquez Evelin. Juic. Especial de Pérd. de la Patria Potest. Familiar 1 Acdo. Núm. Exp. 726/2023.
Colín Ramos Berenice vs. Méndez Flores Agustín Hugo. Oral Familiar 1 Acdo. Núm. Exp. 1849/2024.
Enríquez Guerra Gabriela vs. González López Carlos Alberto. Oral Familiar 1 Acdo. Núm. Exp. 1116/2023.
García Ramírez Eugenia vs. Hernández Hernández Aureliano. Oral Familiar 1 Acdo. Núm. Exp. 1837/2024.
Garibay Molotla Rosalva vs. Domínguez Rosales Henry Wilfrido. Oral Familiar 1 Acdo. Núm. Exp. 1870/2024.
Guzmán Martínez Jorge Abel y Cisneros García Alejandra Carolina. Oral Familiar 1 Acdo. Núm. Exp. 1867/2024.
Hernández Ramírez Eugenia vs. Rodríguez Chico Juan de Dios. Oral Familiar 1 Acdo. Núm. Exp. 1846/2024.
Juárez Quiñonez Gloria Isabel. Juris. Voluntaria Familiar 1 Acdo. Núm. Exp. 987/2024.
Leyva Payan Beatriz vs. Correa Campiran Luis Alberto. Oral Familiar 1 Acdo. Núm. Exp. 1864/2024.
Maldonado Fuentes Nelly. Juris. Voluntaria Familiar 1 Acdo. Núm. Exp. 1873/2024.
Mancebo Landa Gerardo vs. Ruíz Poo Mónica. Oral Familiar 1 Acdo. Núm. Exp. 1858/2024.
Mejía Jiménez Juan Manuel. Juris. Voluntaria Familiar 1 Acdo. Núm. Exp. 1735/2024.
Monroy Petersen Manuel vs. Castillo Monroy Octavio y Galileo Castillo Francisco y Castillo Lulet Francisco. Oral Familiar 1 Acdo. Núm. Exp. 1861/2024.
Ortega Gutiérrez Verónica Gabriela vs. Juan Carlos Salguero Vega. Juic. Oral de Filia. Oral Familiar 1 Acdo. Núm. Exp. 204/2019.
Otero Quiroz2 Érika Margarita vs. Preciado Álvarez Ricardo. Oral Familiar 1 Acdo. Núm. Exp. 849/2024.
Palma Peña Jéssica Joselin vs. Velazco Ortiz Carlos Iván. Oral Familiar 1 Acdo. Núm. Exp. 33/2024.
Pérez Hernández Paola. Juris. Voluntaria Familiar 1 Acdo. Núm. Exp. 1831/2024.
Pizaño Cuevas Brenda Marelen vs. Gómez García Gerardo. Oral Familiar 1 Acdo. Núm. Exp. 1443/2024.
Pous Salamero Ixchel Agna vs. Leyva Oscura Antonio. Especial Familiar 1 Acdo. Núm. Exp. 576/2023.
Ramírez Rodríguez María Fernanda vs. Tazzer Dieterlen Alejandro. Ord. Civil Oral Oral Familiar 2 Acdos. Núm. Exp. 678/2024.
Retana Robert George y Suárez Uribe Juan Carlos y Toriz López Alma Yesenia vs. Juzgado 9° Noveno del Registro Civil en la Alcaldia Miguel Hidalgo de la Ciudad de México. Oral Familiar 3 Acdos. Núm. Exp. 1579/2024.
Reyes Espino Anayentzi vs. González López Luis Alberto. Oral Familiar 2 Acdos. Núm. Exp. 1158/2024.
Reyes Izquierdo Eva Taliaycontreras Tavizon Armando Abraham. Oral Familiar 1 Acdo. Núm. Exp. 489/2021 Vía de Apremio.
Reyes Meraz Silvia Guadalupe vs. Director del Registro Civil de la Ciudad de México. Ord. Civil Oral Oral Familiar 1 Acdo. Núm. Exp. 672/2024.
Reyna Juárez Ricardo vs. Reyna Lince Rodrigo. Oral Familiar Apelación. 1 Acdo. Núm. Exp. 231/2020 Tomo II.
Rivera Avilés Zenaida vs. Chávez Ruiz José Francisco. Oral Familiar 1 Acdo. Núm. Exp. 1852/2024.
Robles Navarrete Yuri Ezequiel Eduardo vs. Pereda Medina Patricia. Oral Familiar 1 Acdo. Núm. Exp. 410/2020.
Rosas González Paola Josiane vs. Aguilar González Juan Francisco. Especial Familiar 1 Acdo. Núm. Exp. 510/2024.
Sandoval Palomino Carina vs. Urbina García Edgar Arturo. Oral Familiar 1 Acdo. Núm. Exp. 150/2024.
Torres Cruz María Salud. Juris. Voluntaria Familiar 1 Acdo. Núm. Exp. 1570/2024.
Vázquez Merino Alejandro Eduardo y Cruz Rodríguez María Fernanda. Oral Familiar 1 Acdo. Núm. Exp. 1834/2024.
Vidal Aguilar Rodrigo vs. Sánchez Ramírez Lourdes Victoria. Oral Familiar 1 Acdo. Núm. Exp. 1191/2024.
NO PUBLICADO
Franco Meléndez Alberto vs. Rodríguez Cabrera Diana Angélica. Oral Familiar no Publ. del 06-12-2024. 1 Acdo. Núm. Exp. 1840/2024.
AUDIENCIA
Romero Zamora Aline Tania vs. Ruíz Núñez Rafael. Juic. Oral de Filia. Oral Familiar. 1 Audiencia. Núm. Exp. 702/2024.

EL SECRETARIO JUDICIAL
LIC. LUCIO CAÍN GARCÍA ROBLES

TERCERO DE PROCESO ORAL EN MATERIA FAMILIAR

SECRETARÍA "A"
ACUERDOS DEL 9 DE DICIEMBRE DEL 2024

Administrativo. Oral Familiar Comparecencia. 1 Acdo. Núm. Exp. 5001/2017.
Benítez Guzmán Gabriela. Oral Familiar 2 Acdos. Núm. Exp. 334/2021.
Cruz Ramírez Marisol vs. Peralta Román Miguel Ángel. Especial Familiar 1 Acdo. Núm. Exp. 1100/2024.

SOLO CONSULTA
SOLO CONSULTA
SOLO CONSULTA

Díaz Murillo Gladis Mireya vs. Thorvardarson Bjorn. Ord. Civil Familiar 1 Acdo. Núm. Exp. 907/2023.
Escalante Varela José Luis vs. Almada Páez María Antonieta Exp. Exp. Núm. 1851/2024.
Escamilla Pérez Ricardo vs. Navarrete Meneses Diana Laura. Especial Familiar 1 Acdo. Núm. Exp. 1244/2024.
Fernández Escalona José Cuauhtémoc vs. Vences Vences Hilda Lorena. Especial Familiar 1 Acdo. Núm. Exp. 894/2024.
Flores Vázquez Paulina Adarene. Juris. Voluntaria Familiar Comparecencia. 1 Acdo. Núm. Exp. 1241/2024.
Funakubo Masahide vs. Director General del Registro Civil de la Ciudad de México. Oral Familiar Comparecencia. 1 Acdo. Núm. Exp. 1671/2024.
García Canedo Gabriela Melisa vs. Hernández Macías Ricardo Antonio. Especial Familiar 1 Acdo. Núm. Exp. 1174/2024.
García Castañeda Guadalupe vs. Reyes Ibáñez Edgar. Especial Familiar 2 Acdos. Núm. Exp. 1334/2024.
Girón García Armando vs. Rodríguez Guinto Viviana. Especial Familiar 1 Acdo. Núm. Exp. 1091/2024.
Gómez Ruíz Diana Elizabeth y Martínez Blanco Mauricio Tadeo. Ord. Civil Oral Oral Familiar 1 Acdo. Núm. Exp. 144/2016.
Jiménez Sánchez Cecilia vs. Bautista Salazar Francisco. Especial Familiar 1 Acdo. Núm. Exp. 1094/2024.
López López Alfonso vs. Franco Flores Rebeca Alison. Especial Familiar 1 Acdo. Núm. Exp. 1277/2024.
Martínez Matías Martha Edith vs. Rodrigo Zamudio García. Juic. Oral de Filia. Oral Familiar 1 Acdo. en Expedientillo. Núm. Exp. 164/2014.
Mendoza González Lourdes vs. León de Los Santos Gabriel. Especial Familiar 1 Acdo. Núm. Exp. 1714/2024.
Morales Asunción. Juris. Voluntaria Familiar 1 Acdo. Núm. Exp. 1411/2024.
Osorio Pérez Sergio. Juris. Voluntaria Familiar 1 Acdo. Núm. Exp. 754/2024.
Padilla Camacho Mauricio Enrique vs. Padilla Alarcón Mercedes del Carmen. Especial Familiar 2 Acdos. en Expedientillo. Núm. Exp. 1711/2024.
Rodríguez Macías Martha Patricia. Juris. Voluntaria Familiar 1 Acdo. Núm. Exp. 941/2023.
Rodríguez Macías Martha Patricia. Oral Familiar 1 Acdo. Núm. Exp. 631/2019.
Romero Valerio Rita Jurisdicción Voluntaria Exp. Núm. 1127/2022.
Salazar López Jorge Antonio y Nieva Núñez Thalia Leticia. Especial Familiar 2 Acdos. Núm. Exp. 1640/2024.
Torres Reyes Claudia Yudith vs. Muñoz Gallegos Alejandro y Gallegos López Guillermina del Carmen. Juic. Oral de Filia. Oral Familiar 1 Acdo. en Expedientillo. Núm. Exp. 1601/2024.
Trujano Hernández Brenda Zuria vs. Rosas Rodríguez Andrés Alejandro. Especial Familiar 1 Acdo. Núm. Exp. 931/2024.
Vázquez Pérez Tania Elizabeth vs. Belkhelfa Juffet Sebastien Andre Georges. Oral Familiar 1 Acdo. Núm. Exp. 887/2023.
Velázquez Albarrán María de Los Ángeles vs. Jiménez Azanza Ciro Damián. Especial Familiar 1 Acdo. Núm. Exp. 1127/2024.
AUDIENCIA
Pérez Bautista Neyde vs. Aguirre Ramos César. Oral Familiar. 1 Audiencia. Núm. Exp. 231/2024.

EL SECRETARIO JUDICIAL
LIC. JORGE MACÍAS SÁNCHEZ

SECRETARÍA "B"
ACUERDOS DEL 9 DE DICIEMBRE DEL 2024

Badillo Oliver Genaro vs. Director General del Registro Civil de la Ciudad de México. Oral Familiar 1 Acdo. Núm. Exp. 708/2024.
Casillas Medina Carmen Adriana vs. Alarcón Badillo Marcos Enrique. Especial Familiar 1 Acdo. Núm. Exp. 1745/2024.
Centro Nacional Modelo de Atención Investigación y Capacitación "Casa Cuna Coyoacán" del Sistema Nacional para el Desarrollo Integral de la Familia C. Director General del Registro Civil de la Ciudad de México vs. Adelfina Espinoza Clemente, Abel Espinoza Dolores y María Clemente García Exp. 726/2023.
Centro Nacional Modelo de Atención Investigación y Capacitación "Casa Cuna Coyoacán" del Sistema Nacional para el Desarrollo Integral de la Familia C. Director General del Registro Civil de la Ciudad de México vs. López Guzmán Abraham y Otros Exp. Núm. 953/2023.
Del Valle Magdaleno Mónica vs. Adolfo Gómez Venegas Exp. Núm.1860/2024.
Estrada Correa Guillermina vs. Sierra Montañes Alfredo. Juic. Oral de Filia. Oral Familiar 1 Acdo. Núm. Exp. 445/2023.
Estrada Guerrero Liliana Chantal. Juris. Voluntaria Familiar 1 Acdo. en Expedientillo. Núm. Exp. 1568/2024.
Gimate-Welsh Tonatiuh Adrián vs. Galeana Medina Ma Esther. Especial Familiar 1 Acdo. Núm. Exp. 920/2024.
Hernández Hernández Héctor Hugo vs. Lucia Ramírez Ángeles Exp. Núm. 959/2024.
Juárez García Rocío vs. Roque Diego Roney. Especial Familiar 1 Acdo. en Expedientillo. Núm. Exp. 792/2024.
López Cortés Montserrat. Juris. Voluntaria Familiar 1 Acdo. Núm. Exp. 1338/2024.
Negroe Acosta María de la Luz vs. Luna Iturbe Luis Lorenzo. Especial Familiar 3 Acdos. Núm. Exp. 1388/2024.
Orozco Aragón Mariana y Vizcaya Martínez Francisco Javier. Juris. Voluntaria Oral Oral Familiar 1 Acdo. Núm. Exp. 1725/2024.
Pacheco Martínez Guadalupe. Juris. Voluntaria Familiar 2 Acdos. Núm. Exp. 1332/2024.
Paleta Paniagua Víctor Manuel vs. Gómez Izquierdo Alicia. Especial Familiar 1 Acdo. Núm. Exp. 758/2024.
Payan Lezama Adriana Patricia vs. Basurto Morales José Juan. Especial Familiar 2 Acdos. Núm. Exp. 1592/2024.
Poirier Escárcega Roland Yves R vs. Cervantes Félix Regina. Oral Familiar 1 Acdo. Núm. Exp. 172/2024.
Ruelas Hernández Ana María. Juris. Voluntaria Familiar 1 Acdo. Núm. Exp. 1312/2024.
Vallarta Naranjo Olivia vs. Quintanar Salgado Miguel Ángel. Juic. Oral de Filia. Oral Familiar 1 Acdo. Núm. Exp. 312/2024.
Vázquez Pérez Héctor vs. Rojas Medrano Angélica. Especial Familiar 2 Acdos. Núm. Exp. 938/2024.
AUDIENCIAS
Hernández Estrada Jesús Darío vs. Fernández Sánchez Jacqueline. Acta Mínima Especial Familiar. 1 Audiencia. Núm. Exp. 52/2024.
Martínez Arellano Ani Paola vs. González Ortega Cristian Alejandro. Oral Familiar. 1 Audiencia. Núm. Exp. 418/2024.
SENTENCIA DEFINITIVA DEL 9 DE DICIEMBRE DEL 2024
Hernández Estrada Jesús Darío vs. Fernández Sánchez Jacqueline. Especial Familiar Sent. 1 Núm. Exp. 52/2024

LA SECRETARIA JUDICIAL
LIC. MARÍA FÉLIX SÁNCHEZ PORRAS

SECRETARÍA "C"
ACUERDOS DEL 9 DE DICIEMBRE DEL 2024

Balleza Carmona María Susana vs. Rodríguez Martínez Salvador. Especial Familiar 1 Acdo. Núm. Exp. 1396/2024.
Corona Malagón Martha Patricia vs. Mendoza Salinas Jorge Erik. Especial Familiar 1 Acdo. Núm. Exp. 1736/2024.
Cruz Nucamendi María del Rocío. Juris. Voluntaria Familiar 1 Acdo. Núm. Exp. 1309/2024.
Flores Cacique Josefina. Juris. Voluntaria Familiar 1 Acdo. Núm. Exp. 1416/2024.
Garduño González Sara. Juris. Voluntaria Familiar 1 Acdo. Núm. Exp. 1273/2024.
González Martínez Brandon Uriel vs. Farfán Marín Alejandro. Especial Familiar 1 Acdo. Núm. Exp. 569/2024.
Hernández Cervantes Tania vs. Romero Mier y Terán Manuel. Oral Familiar 1 Acdo. Núm. Exp. 573/2024.
Hernández Cruz Liliana vs. C Director General del Registro Civil de la Ciudad de México. Oral Familiar 1 Acdo. Núm. Exp. 1679/2024.
Linares Vigueras Lucía vs. Castillo Jiménez Juan Ranulfo. Especial Familiar 1 Acdo. Núm. Exp. 1760/2024.
Montoya Serna Itzel Guieedani vs. Villeda Aguilar Irvin Alejandro. Especial Familiar 1 Acdo. Núm. Exp. 1356/2024.
Noyola Cruz Bernardo. Oral Familiar 1 Acdo. Núm. Exp. 130/2020.
Pedroza Ruíz Ana María vs. Jorge Flores Montoya. Juic. Oral de Filia. Oral Familiar 1 Acdo. en Otros. Núm. Exp. 66/2015 Ejecc. de Sentencia.

SOLO CONSULTA
SOLO CONSULTA
SOLO CONSULTA

Poo Parra Norma Isabel vs. Corisepa Dreve Wili. Oral Familiar 2 Acdos. Núm. Exp. 1236/2024.
Ramírez Acosta Norma. Juris. Voluntaria Familiar 1 Acdo. Núm. Exp. 1626/2024.
Ramírez Sánchez Jaqueline Ivette vs. Hernández Flores Eduardo Amado. Juic. Oral de Filia. Oral Familiar 1 Acdo. Núm. Exp. 1089/2022.
Reséndiz Partida Dafne Kristel vs. Acosta Mercado Guillermo. Oral Familiar 2 Acdos. Núm. Exp. 659/2024.
Román Covarrubias Lennin Iván vs. Romero Montaño Fátima Yabary. Oral Familiar 1 Acdo. Núm. Exp. 569/2023.
Rubio Serna Leticia vs. Maqueda Valdez Rubén David. Especial Familiar 1 Acdo. Núm. Exp. 1506/2024.
Salazar Cespedes Galindo vs. Virgen Santacruz María del Socorro. Especial Familiar 1 Acdo. Núm. Exp. 1203/2024.
Valencia Benitez Valeria vs. Ortiz Cabello Marco Antonio. Juic. Oral de Filia. Oral Familiar 1 Acdo. Núm. Exp. 900/2024.
Vázquez Martínez Dulce Flor vs. Josh David. Ord. Civil Familiar 1 Acdo. Núm. Exp. 929/2023.
AUDIENCIA
Falcón Ferrusca Cynthia y Ruíz Figueroa Manuel. Acta Minima Especial Familiar. 1 Audiencia. Núm. Exp. 1339/2024.

SENTENCIAS DEFINITIVAS DEL 9 DE DICIEMBRE DEL 2024

Falcón Ferrusca Cynthia y Ruíz Figueroa Manuel. Especial Familiar Sent. 1 Núm. Exp. 1339/2024
Pedroza Ruíz Ana María vs. Jorge Flores Montoya. Juic. Oral de Filia. Oral Familiar Sent. Def. 1 Sent. Def. en Otros. Núm. Exp. 66/2015 Ejecc. de Sentencia

LA SECRETARIA JUDICIAL
LIC. MARÍA DOLORES ÁLVAREZ QUINTERO

CUARTO DE PROCESO ORAL EN MATERIA FAMILIAR

SECRETARÍA "A"
ACUERDOS DEL 9 DE DICIEMBRE DEL 2024

Baltazar Pérez Jéssica Victoria vs. Aguillón Rodríguez Óscar. Oral Familiar Estese. 1 Acdo. Núm. Exp. 847/2022.
Castiblanco Vaquiro Óscar Andrés vs. Carmona Carranza Karina Ivonne. Oral Familiar 1 Acdo. Núm. Exp. 724/2022.
Castro Hernández Viridiana vs. Rosales Islas Roberto Carlos. Oral Familiar Inf Deip. 1 Acdo. Núm. Exp. 1181/2023.
Cecenes Irlanda Guadalupe. Juris. Voluntaria Familiar Inf Imss. 1 Acdo. Núm. Exp. 1561/2024.
Cervantes García Ma Dolores. Juris. Voluntaria Familiar Uga Of. 1 Acdo. Núm. Exp. 1584/2024.
Chávez González Érika Ossiriz vs. Carrasco Franco Óscar Martín. Especial Familiar Admisorio. 1 Acdo. Núm. Exp. 1701/2024.
Delgado Garavilla Jesús Guillermo vs. Olguín Muñoz María Elizabeth. Especial Familiar P. 1 Acdo. Núm. Exp. 1811/2024.
Díaz Monter Agustín vs. Director del Registro Civil de la Ciudad de México. Ord. Civil Familiar Ad. 1 Acdo. Núm. Exp. 1711/2024.
Figueroa Torres Rocío vs. Cortés Pérez Alfredo. Especial Familiar 1 Acdo. Núm. Exp. 1351/2024.
Flores Rubalcaba María Teresa vs. Lazcano Infante Julio Hipólito. Especial Familiar Pasa a Sent. 1 Acdo. Núm. Exp. 864/2024.
Galicia Fonseca Susana y Omar Edmundo Martínez Carbajal. Oral Familiar Expedientillo. 1 Acdo. Núm. Exp. 97/2021.
Galván Escobar Fausto Ernesto y Arroniz Sehedi María Vanessa. Especial Familiar Dev Arch. 1 Acdo. Núm. Exp. 971/2023.
Hernández González Gerardo. Juris. Voluntaria Familiar Admis. y Fecha Aj. 1 Acdo. Núm. Exp. 1744/2024.
Juárez Suárez Fausta Ernestina. Juris. Voluntaria Familiar Issste. 1 Acdo. Núm. Exp. 1747/2024.
López Ortega Leonor vs. Ramírez González Virginia y C Director General del Registro Civil de la Ciudad de México. Ord. Civil Familiar Uga Exh. Ixtapaluca. 1 Acdo. Núm. Exp. 1641/2024.
Lores Anaya Juan Pablo vs. De la Llave Pallares Mariana. Especial Familiar Of a Disp. 1 Acdo. Núm. Exp. 894/2024.
Macedo Álvarez Gustavo vs. López González Jacqueline. Oral Familiar 1 Acdo. Núm. Exp. 844/2023.
Mancilla Martha vs. Mancilla Michelle. Especial Familiar Des. 1 Acdo. Núm. Exp. 1834/2024.
Martínez Demetrio Laura vs. Aguilar Suárez Luis Antonio. Ord. Civil Oral Oral Familiar 1 Acdo. Núm. Exp. 1261/2024.
Martínez Luna Esperanza. Juris. Voluntaria Familiar P. 1 Acdo. Núm. Exp. 1821/2024.
Martínez Rodríguez Jesús Cristóbal vs. Malagón Castillo Reyna María. Ord. Civil Oral Oral Familiar 2 Acdos. Núm. Exp. 1270/2024.
Muñiz Martínez Ingrid Alma vs. Álvarez Madrigal Víctor Adrián. Oral Familiar 1 Acdo. Núm. Exp. 681/2023.
Muñoz Cervantes Maribel Mireya vs. Castro Velázquez Alejandro. Especial Familiar Minuta. 1 Acdo. Núm. Exp. 1637/2024.
Ortega Montoya Leobardo David vs. Zavala González Horacio y Pérez Leal Diana. Juic. Oral de Filia. Oral Familiar P H. 3 Acdos. Núm. Exp. 511/2024.
Ramírez Fernández Pascuala vs. Durán Reyes Félix. Juris. Voluntaria Familiar Imss. 1 Acdo. Núm. Exp. 687/2024.
Ramírez Hernández Gelasio vs. Hernández Soto Érika Araceli. Especial Familiar Elab Ced. 1 Acdo. Núm. Exp. 1307/2024.
Ramírez Olvera Carlos y Barrios Flores Jéssica Paulette vs. Morales Ortiz Héctor Jesús. Juic. Oral de Filia. Oral Familiar Nvo. Emp. 1 Acdo. Núm. Exp. 991/2023.
Reyes Mejía Alma Azucena vs. De la Rosa Limón José Fernando. Especial Familiar Nvo. Emp. 1 Acdo. Núm. Exp. 1471/2024.
Romero Levario Citlali María vs. Muñoz Rivas Juan Emmanuel. Oral Familiar Cc Cit A. 1 Acdo. Núm. Exp. 1157/2023.
Tamayo Gerardo María Cristina vs. Prado Pérez Luis Manuel. Juic. Oral de Filia. Oral Familiar Ced Sin Dilig. 1 Acdo. Núm. Exp. 321/2024.
Vargas Canto Jorge Isaac y Sánchez Nájera María Fernanda. Especial Familiar P. 1 Acdo. Núm. Exp. 1817/2024.
Vázquez Muñoz Enrique vs. Del Rosario Rojas María Guadalupe. Ord. Civil Oral Oral Familiar Elab Ced. 1 Acdo. Núm. Exp. 1410/2024.
Velázquez López Elva Lizette vs. Quiroz García Alberto. Ord. Civil Oral Oral Familiar Nvo. Emp. 1 Acdo. Núm. Exp. 1314/2024.
AUDIENCIAS
Juárez Suárez Fausta Ernestina. Aud. de Juic. Juris. Voluntaria Familiar. 1 Audiencia. Núm. Exp. 1747/2024.
Muñiz Martínez Ingrid Alma vs. Álvarez Madrigal Víctor Adrián. Aud. Prelim. Oral Familiar. 1 Audiencia. Núm. Exp. 681/2023.

LA SECRETARIA JUDICIAL
LIC. REYNA EMILIA CRESPO AGUILAR

SECRETARÍA "B"
ACUERDOS DEL 9 DE DICIEMBRE DEL 2024

Camacho Moreno Roberto Carlos vs. Godínez Romero Fabiola Marycarmen. Especial Familiar P. 1 Acdo. Núm. Exp. 1828/2024.
Cerón Jiménez María Guadalupe vs. Sánchez Álvarez Norberto. Especial Familiar P. 1 Acdo. Núm. Exp. 1812/2024.
Durán Brinkman Ana Fernanda vs. García Mora Diego Ramón. Oral Familiar 1 Acdo. Núm. Exp. 1012/2023.
Fernández Olivares María Esther. Juris. Voluntaria Familiar Admis. y Fecha Aj. 2 Acdos. Núm. Exp. 1718/2024.
Garza García Ruth Marelyn vs. Vanegas Pérez Jesús Arturo. Especial Familiar 1 Acdo. Núm. Exp. 1578/2024.
González Trejo Daniela Marlene vs. Flores Guerrero Hugo Iván. Especial Familiar P. 1 Acdo. Núm. Exp. 1818/2024.
Lara Amador Rosa. Juris. Voluntaria Familiar D. 1 Acdo. Núm. Exp. 1502/2024.
López Peña Juan Antonio vs. Sánchez Peña Diana y Córdova Cisneros Ángel Oswaldo Tanoatih. Juic. Oral de Filia. Oral Familiar Nvo. Emp Ex. 1 Acdo. Núm. Exp. 418/2023.
Magos Martínez Carlos Alberto vs. Medina Alejandre Angélica. Especial Familiar 1 Acdo. Núm. Exp. 755/2024.
Piedra Pardave Fabiola vs. Reséndiz García Max Cuauhtémoc. Especial Familiar P. 1 Acdo. Núm. Exp. 1805/2024.
Pulido Gómez Emmanuel y Valdez Cruz Ivonne Adriana. Oral Familiar 1 Acdo. Núm. Exp. 1815/2024.
Ramírez Bernache Ana Rosa vs. Ocegera Anaya Luis René. Especial Familiar P. 1 Acdo. Núm. Exp. 1822/2024.
Ramírez Jiménez María de la Cruz. Juris. Voluntaria Familiar Inf Issste. 1 Acdo. en Amparo. Núm. Exp. 658/2024 Amparo Indirecto 1044/2024-IV.
Ramírez Jiménez María de la Cruz. Juris. Voluntaria Familiar 1 Acdo. en Amparo. Núm. Exp. 658/2024 Cuad. de Amp. 760/2024.
Romero Mayoral Jesús David vs. Isidro González Rosa Laura. Especial Familiar Of a Flab. 1 Acdo. Núm. Exp. 1238/2024.

SOLO CONSULTA

Rosas Vargas Alfonso. Juris. Voluntaria Familiar D. 1 Acdo. en Expedientillo. Núm. Exp. 902/2024.
Torres Aguirre Diana. Juris. Voluntaria Familiar Des. 1 Acdo. Núm. Exp. 1825/2024.
Vargas de Regil Cecilia y Monzon Bordonaba Carlos Antonio. Especial Familiar Archivo. 1 Acdo. Núm. Exp. 1638/2024.
Zapata Andrade Eulalio vs. Santamaría Somarriba Karen. Especial Familiar Des. 1 Acdo. Núm. Exp. 1712/2024.

SENTENCIAS DEFINITIVAS DEL 9 DE DICIEMBRE DEL 2024

Cortés Meza Karla Penelope vs. Sandoval Estrella Silvino Alberto. Especial Familiar Sent. Def. 1 Núm. Exp. 918/2024
Saavedra González Gabriela vs. Santos Machucho Omar Alberto. Especial Familiar Sent. Def. 1 Núm. Exp. 1108/2024

LA SECRETARIA JUDICIAL POR MINISTERIO DE LEY
LIC. ANDREA MAGDALENA PARADA QUEZADA

SECRETARÍA "C"
ACUERDOS DEL 9 DE DICIEMBRE DEL 2024

Ayala Ávila Alfredo vs. Alarcón Pimentel Jacinta. Especial Familiar Admite. 1 Acdo. Núm. Exp. 1726/2024.
Castañeda Cárdenas Alejandro vs. Hernández Montañez Minerva Euridice. Especial Familiar Desig Pat y Sust. 1 Acdo. Núm. Exp. 1713/2024.
Cervantes Cruz Armando y Cabrera Sánchez Araceli Laura. Especial Familiar Dev Doc. 1 Acdo. Núm. Exp. 993/2022.
Chávez Varillas Cristina Paola. Juris. Voluntaria Oral Oral Familiar Deb. 1 Acdo. Núm. Exp. 416/2023.
Chavira Cabrera Óscar vs. C Director del Registro Civil de la Ciudad de México. Ord. Civil Oral Oral Familiar N a 112 IV. 1 Acdo. Núm. Exp. 1226/2024.
Corona González Ignacio vs. Zúñiga Bernarda. Especial Familiar D. 1 Acdo. Núm. Exp. 1523/2024.
Díaz Morales Virginia Elizabeth vs. Ramírez Chávez Edgar Germán. Ord. Civil Oral Oral Familiar Elab Ced. 1 Acdo. Núm. Exp. 1426/2024.
Echeverría Osorio Félix Donato vs. Ceballos López Blanca Ivette. Especial Familiar Elab Ced. 1 Acdo. Núm. Exp. 660/2024.
Fernández Acuña Verónica Paola vs. Morales Hernández Alejandro Adrián. Especial Familiar P. 1 Acdo. Núm. Exp. 1829/2024.
Fernández Andrade Elia vs. Diego Aguilar Francisco. Juic. Oral de Filia. Oral Familiar Exh. Bill Alim. 1 Acdo. Núm. Exp. 26/2024.
García Casoli Alondra vs. Pillado Torres Israel Alejandro. Especial Familiar Admite. 1 Acdo. Núm. Exp. 1876/2024.
González Aburto Noemí vs. Cuadrillero Guerrero Vicente Eduardo. Ord. Civil Oral Oral Familiar Ced Sin. 1 Acdo. Núm. Exp. 1416/2024.
González Cano Adrián vs. Monroy Estrada Susana. Oral Familiar V D. 1 Acdo. Núm. Exp. 616/2023 Tomo III.
Guevara Sánchez Esperanza y Reyes David Siddharta Mariscal Zavala. Oral Familiar 5 Días. 2 Acdos. en Otros. Núm. Exp. 869/2019 Vía de Apremio.
Gutiérrez Toledo Guadalupe Heidi y Basurto Contreras Jesús Eduardo. Especial Familiar P. 1 Acdo. Núm. Exp. 1836/2024.
Gutiérrez García Pablo Motz vs. Thalya Mendieta Martínez y Orlando Bellido Iriarte. Juic. Oral de Filia. Oral Familiar Elab Ced. 1 Acdo. en Amparo. Núm. Exp. 549/2020 Amparo 1431/2023-I.
Hernández Sánchez Ana María Mireya vs. Curiel Ortega Sergio. Especial Familiar Fecha 272 B. 3 Acdos. Núm. Exp. 906/2024.
Hernández Valencia Miriam vs. Hernández Manuel Miguel Ángel. Especial Familiar Admite. 1 Acdo. Núm. Exp. 1583/2024.
Licea Galindo Rosa Itzel vs. Tolentino Victoria Jorge. Juic. Oral de Filia. Oral Familiar Aut 112 IV. 1 Acdo. Núm. Exp. 1423/2024.
López Jiménez Georgina Zaret vs. López Tinajero Jorge. Ord. Civil Oral Oral Familiar 15 Días. 2 Acdos. Núm. Exp. 1393/2024.
López Vivas Carlos Alberto vs. Villaseñor Sepúlveda Claudia. Especial Familiar Elab Ced. 1 Acdo. Núm. Exp. 1739/2024.
Margarito Lorenzo Perla vs. Domínguez Cruz Joel. Ord. Civil Oral Oral Familiar Elab Ced. 1 Acdo. Núm. Exp. 1219/2024.
Mendoza Izunza María vs. Director General del Registro Civil de la Ciudad de México. Ord. Civil Familiar Causa Ejec. 1 Acdo. Núm. Exp. 1003/2024.
Ocampo Ortiz María Esther vs. Castro Ibarra Marco Antonio. Especial Familiar Pasa a Sent. 1 Acdo. Núm. Exp. 756/2024.
Olguín Delgado Leticia vs. C Director del Registro Civil de la Ciudad de México. Ord. Civil Familiar D. 1 Acdo. Núm. Exp. 1660/2024.
Pérez Lechuga Karina Iliana vs. Juárez Araujo Juan Rafael. Ord. Civil Oral Oral Familiar Pasa a Sent. 1 Acdo. Núm. Exp. 1116/2024.
Romero de la Cruz Inés Blanca. Juris. Voluntaria Familiar Uga Se Agrega. 1 Acdo. Núm. Exp. 1603/2024.
Salas Peña Isidora vs. Ceballos López Juan. Ord. Civil Oral Oral Familiar Elab Exh. 1 Acdo. Núm. Exp. 1276/2024.
Salcedo Guillén Sergio vs. Lozada López Viridiana Ivon. Especial Familiar P. 1 Acdo. Núm. Exp. 1879/2024.
San Emeterio Rivera Miguel Ángel vs. Ramírez Villanueva Ana Karen. Especial Familiar Admite. 1 Acdo. Núm. Exp. 1723/2024.
Sanvicente Mancilla Clara. Juris. Voluntaria Familiar P. 1 Acdo. Núm. Exp. 1816/2024.
Tierno Anaya Miguel Antonio vs. Rodríguez Armenta Valeria Paola. Especial Familiar P. 1 Acdo. Núm. Exp. 1813/2024.
Toledo Meneses Miguel Ángel vs. Barrera Hernández Leticia Victoria. Especial Familiar Ad. 1 Acdo. Núm. Exp. 1729/2024.
Torres López Liliana vs. Carbajal Paz Arturo David. Ord. Civil Familiar V A.C. 1 Acdo. Núm. Exp. 86/2024.
Vázquez Muñoz Carmen vs. Martínez de Jesús Rigoberto. Ord. Civil Oral Oral Familiar Elab Ced. 1 Acdo. Núm. Exp. 1156/2024.

AUDIENCIAS

. Aud. de Juic. Especial Familiar. 1 Audiencia. Núm. Exp. 1763/2024.
Najar Martínez Maira Guadalupe vs. Rodríguez Pérez Flor Adriana y Hernández Najar José Eduardo. Aud. de Juic. Oral Familiar. 1 Audiencia. Núm. Exp. 506/2022.

SENTENCIA DEFINITIVA DEL 9 DE DICIEMBRE DEL 2024

Rivera de la Parra María del Pilar. Juris. Voluntaria Familiar Sent. Def. 1 Núm. Exp. 1749/2024

LA SECRETARIA JUDICIAL
LIC. ANDREA MAGDALENA PARADA QUEZADA

QUINTO DE PROCESO ORAL EN MATERIA FAMILIAR

SECRETARÍA "A"
ACUERDOS DEL 9 DE DICIEMBRE DEL 2024

Administrativo. Ord. Civil Oral Oral Familiar Remite Auto. 1 Acdo. Núm. Exp. 0/2015.
Alfaro Gómez Yves Tower vs. Gutiérrez Hernández Ana María. Ord. Civil Oral Oral Familiar Nueva Cuenta. 1 Acdo. Núm. Exp. 1840/2024.
Castro Hernández Roberto vs. Rodríguez García Ana Graciela. Oral Familiar Ced Sd. 1 Acdo. Núm. Exp. 1381/2024.
Cruz Segura Deena Luz vs. Cortés Pérez Jesús. Oral Familiar Manifestaciones. 2 Acdos. Núm. Exp. 1610/2024.
Espíndola Lecona Verónica vs. José Juan García Villaseñor. Oral Familiar Ced Sd. 2 Acdos. Núm. Exp. 507/2020.
Ferral García Patricia Harumy vs. Allende Gutiérrez José Manuel. Oral Familiar Nueva Cuenta Desechamiento. 1 Acdo. Núm. Exp. 1700/2024.
García Giles Jéssica Daniela vs. Aguilar Ortiz Enrique. Oral Familiar Expdllo. Reserva. 1 Acdo. Núm. Exp. 1491/2024.
Gutiérrez Pasindo Miriam y Hicks Pérez Carlos. Oral Familiar Nueva Cuenta Desechamiento. 1 Acdo. Núm. Exp. 1361/2024.
Gutiérrez Suárez Andrea vs. Venegas Aguilera Cuauhtémoc. Ord. Civil Oral Oral Familiar Ced Sd. 1 Acdo. Núm. Exp. 1264/2024.
Guzmán Vilchis Dulce Rocío vs. Rojas Ramírez Roberto. Ord. Civil Oral Oral Familiar Ced Sd. 1 Acdo. Núm. Exp. 1551/2024.
Herrera Gress Vianey vs. López García Ernesto. Ord. Civil Oral Oral Familiar Nueva Cuenta Expedientillo. 1 Acdo. Núm. Exp. 770/2024.
Lozano María Esther. Juris. Voluntaria Familiar Nueva Cuenta Desechamiento. 1 Acdo. Núm. Exp. 1714/2024.
Luhrs Cortés Irina Elizabeth vs. Gutiérrez Peláez Cil Rafael. Oral Familiar Expdllo. Reserva. 1 Acdo. Núm. Exp. 911/2024.
Mejía Chalico Ana Karina vs. Benítez Ronquillo Daniel. Ord. Civil Oral Oral Familiar Ced Sd. 1 Acdo. Núm. Exp. 1334/2024.
Melchor Gutiérrez Carmen Citlali vs. Olivares Tamayo José Fernando. Juic. Oral de Filia. Oral Familiar Nueva Cuenta Expedientillo. 1 Acdo. Núm. Exp. 554/2024.
Neri Barranco Isaías vs. Alfaro Bello Yesenia. Oral Familiar Nueva Cuenta Expedientillo. 1 Acdo. Núm. Exp. 1237/2024.
Ordóñez Salanueva Claudia Yolanda. Oral Familiar Informe Archivo Judicial. 1 Acdo. Núm. Exp. 681/2021.

SOLO CONSULTA
SOLO CONSULTA
SOLO CONSULTA

Pérez Córdoba Elsa vs. Galicia Juárez Antonio. Oral Civil Expdllo. Remite a Diverso Juz. 1 Acdo. en Expedientillo. Núm. Exp. 514/2023 Bis. 1 Expedientillo.
Plascencia Reyes Tania vs. Campos Da Silva Francisco. Ord. Civil Oral Oral Familiar Nueva Cuenta Expedientillo. 1 Acdo. Núm. Exp. 1331/2024.
Quiroz Miranda Adriana vs. González Betancourt Alfredo. Oral Familiar Nueva Cuenta Expedientillo. 1 Acdo. Núm. Exp. 1454/2024.
Ramírez Viguri José Manuel vs. García Salmones Guardado Rafael. Ord. Civil Oral Oral Familiar Expdllo. Reserva. 1 Acdo. Núm. Exp. 751/2023.
Romero Abad Flora vs. Ávila Chávez Juan Martín. Oral Familiar Ced Sd. 1 Acdo. Núm. Exp. 1391/2024.
Rossano Moreno María Luisa vs. C Director General del Registro Civil de la Ciudad de México. Ord. Civil Oral Oral Familiar Nueva Cuenta Desechamiento. 1 Acdo. Núm. Exp. 1624/2024.
Silva Quintana Patricia Jacqueline vs. Palma Rojas Ricardo. Ord. Civil Oral Oral Familiar Prevención. 1 Acdo. Núm. Exp. 1861/2024.
Suárez Molina Elba vs. León García Domingo. Oral Familiar Nueva Cuenta Expedientillo. 1 Acdo. Núm. Exp. 1277/2024.
Velasco Mendoza Gloria. Juris. Voluntaria Familiar Sin Efectos Aud. y Nueva Fecha. 1 Acdo. Núm. Exp. 821/2024.
NO PUBLICADOS
Antonio Santamaría Lilia Verónica. Juris. Voluntaria Familiar Autorización. 1 Acdo. Núm. Exp. 1470/2024.
Arceo Rodríguez Alma Graciela. Juris. Voluntaria Familiar Admisorio. 1 Acdo. Núm. Exp. 1824/2024.
Bolaños Ortiz Liliana y Pérez Maldonado Jorge Fernando. Oral Familiar Admisorio. 1 Acdo. Núm. Exp. 1537/2024.
Buenrostro Silva Aída Juanita vs. Flores Béjar Luis Alejandro. Oral Familiar Requiere Traslado. 1 Acdo. Núm. Exp. 1737/2024.
Cámara Vargas Felícitas. Oral Familiar Expdllo. Oficio Al Archivo Judicial. 1 Acdo. Núm. Exp. 700/2021.
Chávez Mosqueda Diana vs. Gaffare Cuevas Rafful. Ord. Civil Oral Oral Familiar Admisorio. 1 Acdo. Núm. Exp. 1651/2024.
Cortés Rodríguez Silvia María y Calderón Rodríguez Víctor Hugo. Especial Familiar Expdllo. Reserva. 1 Acdo. Núm. Exp. 164/2024.
García Castillo Álvaro Guillermo vs. González Barrera Bricio su Sucesión. Juic. Oral de Filia. Oral Familiar Prevención. 1 Acdo. Núm. Exp. 1817/2024.
García Vázquez Evelin Fabiola y Castro Rodrigo. Especial Familiar Expdllo. Oficio Al Archivo Judicial. 1 Acdo. en Expedientillo. Núm. Exp. 721/2023 Expedientillo.
Hernández Camacho Marco Antonio vs. Lobato Albor Luisa Viridiana. Ord. Civil Oral Oral Familiar Admisorio. 1 Acdo. Núm. Exp. 1564/2024.
López Sandoval Gabriela Itzel vs. Mendoza Flores Omar. Oral Familiar Contestación. 2 Acdos. Núm. Exp. 1051/2024.
Martínez García Jorge y Flores Padilla Mario. Ord. Civil Oral Oral Familiar Fecha de Audiencia. 1 Acdo. Núm. Exp. 494/2024.
Neme Martínez Alfredo vs. Méndez Hernández Sandra. Oral Familiar Admisorio. 1 Acdo. Núm. Exp. 1581/2024.
Perea Anaya José Mauricio vs. Hernández García María Guadalupe. Oral Familiar Admisorio. 1 Acdo. Núm. Exp. 1540/2024.
Sánchez Valverde Jorge Emilio y Jiménez López Marisol. Juris. Voluntaria Oral Oral Familiar Manifestaciones Progenitora. 2 Acdos. Núm. Exp. 1577/2024.
Silva Carreras Francisco Javier y Rivera Romero Roberto. Juris. Voluntaria Familiar Expdllo. Reserva. 1 Acdo. Núm. Exp. 1317/2024.
Vives Rendón René vs. García Estrada Karla Viridiana. Oral Familiar Expdllo. Reserva. 1 Acdo. Núm. Exp. 411/2019 Tomo III.
Zamacona León Adrián Osiris vs. C Director General del Registro Civil de la Ciudad de México. Ord. Civil Oral Oral Familiar Exhibe Doc. 2 Acdos. Núm. Exp. 1510/2024.
AUDIENCIAS NO PUBLICADAS
Hernández Soto María Magdalena. Acta Minima de Aud. Juris. Voluntaria Familiar. 1 Audiencia. Núm. Exp. 664/2024.
Rendón Hernández José Manuel. Acta Minima de Aud. Juris. Voluntaria Familiar. 1 Audiencia. Núm. Exp. 1384/2024.
NO PUBLICADO
Rendón Hernández José Manuel. Juris. Voluntaria Familiar Sent. Def. 1 Núm. Exp. 1384/2024

SENTENCIA DEFINITIVA DEL 9 DE DICIEMBRE DEL 2024
Hernández Soto María Magdalena. Juris. Voluntaria Familiar Sent. 1 Núm. Exp. 664/2024

EL SECRETARIO JUDICIAL
LIC. ALEJANDRO SEVILLA TALAVERA

SECRETARÍA "B"
ACUERDOS DEL 9 DE DICIEMBRE DEL 2024

Cerecero Hernández María Eugenia vs. Soroa García Sergio Lucio. Especial Familiar Contestación. 1 Acdo. Núm. Exp. 905/2024.
Domínguez González Luna María José vs. Beltrán José Oliver. Ord. Civil Oral Oral Familiar Ratif. de Divorcio. 1 Acdo. Núm. Exp. 938/2024.
Farfán Guzmán Mónica. Juris. Voluntaria Familiar Exhibe Atestado de Nacimiento. 1 Acdo. Núm. Exp. 1708/2024.
Fuentes González Katia Elizabeth vs. Lemus Chávez Josué Silvestre. Especial Familiar Auto Pensión Alimenticia Provisional. 1 Acdo. Núm. Exp. 1500/2024.
Guadarrama Pérez Claudia Elena. Juris. Voluntaria Familiar Informe Imss. 2 Acdos. Núm. Exp. 1335/2024.
Méndez Molina Elsa. Juris. Voluntaria Familiar Autoriza Abogada Sustituta. 1 Acdo. Núm. Exp. 1218/2024.
Romano Barrientos Daniel. Ord. Civil Oral Oral Familiar Asistente de Menor. 1 Acdo. Núm. Exp. 662/2024.
Rosemberg Almanza Cynthia vs. Escobar Herrera Luis Antonio. Juris. Voluntaria Familiar Auto. 1 Acdo. Núm. Exp. 1105/2024.
Secreto. Ord. Civil Oral Oral Familiar Destrucción. 2 Acdos. Núm. Exp. 1822/2024.
MAL PUBLICADO
Rodríguez Martínez Ana Beatriz y Christen Gracia José Enrique. Especial Familiar Acta Minima Aud. Sentencia. 1 Acdo. Núm. Exp. 1472/2024.
NO PUBLICADOS
Abad Cárdenas Juan vs. García Gelover María Cristina. Especial Familiar Prevención. 1 Acdo. Núm. Exp. 1818/2024.
Altamirano Ponce María Alejandra vs. Solís Trejo Jonatan. Ord. Civil Oral Oral Familiar Admisión. 1 Acdo. Núm. Exp. 1688/2024.
Ballesteros Gijón Blanca Rosa vs. López Rodríguez Josafat. Ord. Civil Oral Oral Familiar Prevención. 1 Acdo. Núm. Exp. 1788/2024.
Calixto Giles Leonor vs. Bracamontes Martínez Simeón Andrés. Ord. Civil Oral Oral Familiar Admisión. 1 Acdo. Núm. Exp. 1672/2024.
Cruz García Nubia Sutkir vs. Venegas Romero Jaime Antonio. Ord. Civil Oral Oral Familiar Admisión. 1 Acdo. Núm. Exp. 1652/2024.
Delgado Cabrera Ángel Ahmet vs. Camacho Victoria Carolina. Ord. Civil Oral Oral Familiar Admisión. 1 Acdo. Núm. Exp. 1655/2024.
Farfán Guzmán Mónica. Juris. Voluntaria Familiar Admisión. 1 Acdo. Núm. Exp. 1708/2024.
Flores Carbajal René. Ord. Civil Oral Oral Familiar Prevención. 1 Acdo. Núm. Exp. 1765/2024.
Fuentes González Katia Elizabeth vs. Lemus Chávez Josué Silvestre. Especial Familiar 1 Acdo. Núm. Exp. 1500/2024.
Martínez Medrano Tania vs. Valdez Arcos David Alejandro. Especial Familiar Admisión. 1 Acdo. Núm. Exp. 1812/2024.
Medina García Julieta vs. Meneses Viveros Amílcar. Especial Familiar Copias Certificadas. 2 Acdos. Núm. Exp. 1200/2024.
Melchor García María Isabel. Juris. Voluntaria Oral Oral Familiar Fecha Estudios Trabajo Social 10 Dic 24. 1 Acdo. Núm. Exp. 908/2024.
Pineda Buendía María Teresa del Niño Jesús vs. C Director General del Registro Civil de la Ciudad de México. Especial Familiar Auto. 1 Acdo. Núm. Exp. 1380/2024.
Pineda Castillón Karla Artemisa vs. Aquivaldo Mosquera Romaña. Juic. Oral de Filia. Oral Familiar Expedientillo. 1 Acdo. en Seccion_De_Ejecución. Núm. Exp. 408/2015 Vía de Apremio Jul 2024.
Rodríguez Manzano Ivonne vs. Guillén Reyna Félix Juan. Ord. Civil Oral Oral Familiar Admisión. 1 Acdo. Núm. Exp. 1665/2024.
Rosemberg Almanza Cynthia vs. Escobar Herrera Luis Antonio. Juris. Voluntaria Familiar Auto. 1 Acdo. Núm. Exp. 1105/2024.
Saldívar Robles Brenda vs. Manzanares Peña Alejandro. Especial Familiar Prevención. 1 Acdo. Núm. Exp. 1820/2024.
Soto García Carlos. Juris. Voluntaria Familiar Prevención. 1 Acdo. Núm. Exp. 1825/2024.
Vanegas Silva Marissa vs. Martell González Ricardo. Especial Familiar Auto. 1 Acdo. Núm. Exp. 1175/2024.

SOLO CONSULTA
SOLO CONSULTA
SOLO CONSULTA

De Landa Rivera Andrea vs. Gómez Guzmán Jorge. Ord. Civil Oral Oral Familiar Informe Sin Personalidad. 1 Acdo. Núm. Exp. 802/2024.
AUDIENCIAS
Guadarrama Pérez Claudia Elena. Acta Minima Aud. Juic. Juris. Voluntaria Familiar. 1 Audiencia. Núm. Exp. 1335/2024.
Méndez Molina Elsa. Acta Minima Aud. Juris. Voluntaria Familiar. 1 Audiencia. Núm. Exp. 1218/2024.
NO PUBLICADO
Romano Barrientos Daniel. Acta Minima Aud. Ord. Civil Oral Oral Familiar. 1 Audiencia. Núm. Exp. 662/2024.

LA SECRETARIA JUDICIAL
LIC. SILVIA MONROY RODRÍGUEZ

SECRETARÍA "C"
ACUERDOS DEL 9 DE DICIEMBRE DEL 2024

Carrasco Benítez Felipe y Gómez Vergara Vanessa Nieves. Juris. Voluntaria Oral Oral Familiar Auto. 1 Acdo. Núm. Exp. 819/2023.
Castañeda Valladares Fernando Alejandro vs. Rivera Montiel Rebeca. Especial Familiar Cedula Sin Diligenciar. 1 Acdo. Núm. Exp. 1336/2024.
Dueñas López Juan Enrique vs. Barbosa Hernández Juana Yanet. Especial Familiar Desecha. 1 Acdo. Núm. Exp. 1523/2024.
Esquivel Santiago Germán Ángel vs. Delgado Arteaga Karla Elizabeth. Especial Familiar Desecha. 1 Acdo. Núm. Exp. 1576/2024.
Flores Guerrero Jéssica Ivonne vs. Valencia Llanos Sergio. Ord. Civil Oral Oral Familiar Cedula Sin Diligenciar. 1 Acdo. Núm. Exp. 1256/2024.
Garduño Espinosa María del Carmen. Juris. Voluntaria Familiar Destrucción. 1 Acdo. Núm. Exp. 1253/2024.
Gómez López Diana Concepción. Oral Familiar Auto. 1 Acdo. Núm. Exp. 660/2019.
Gutiérrez Garza Luis Gerardo vs. Cruz Cruz Angélica Rubí. Especial Familiar Cedula Sin Diligenciar. 1 Acdo. Núm. Exp. 1083/2024.
Herrera Salgado Alejandra y Álvarez Icaza Freyssinier Guillermo Alberto. Especial Familiar Auto. 1 Acdo. Núm. Exp. 176/2024.
Jiménez López Alejandro David vs. Serrano Muñoz Julia. Oral Familiar Emplazamiento. 1 Acdo. Núm. Exp. 449/2024.
Ortiz Rosaains Zambrano Elizabeth Ariadna vs. García Gallo Raúl Alejandro. Especial Familiar Computo. 2 Acdos. Núm. Exp. 1169/2024.
Pérez Vivas Delia. Juris. Voluntaria Familiar Auto. 1 Acdo. Núm. Exp. 1259/2024.
Priscilia Viridiana Pacheco Sánchez vs. Pedro Guzmán Ramírez. Juic. Oral de Filia. Oral Familiar Auto. 1 Acdo. Núm. Exp. 1016/2018.
Ramírez Barragán Alicia vs. Aguilar Arciniega Julio César. Especial Familiar Computo. 2 Acdos. Núm. Exp. 660/2024.
Silva Fraire Paulina Fabiola y Iglesias Rebollo Alejandro vs. Director General del Registro Civil de la Ciudad de México. Oral Familiar Auto. 1 Acdo. Núm. Exp. 1159/2022.
Sistema Nacional para el Desarrollo Integral de la Familia vs. Hidalgo Espinoza María y Hidalgo López Adán y Espinoza Gómez Matilde. Ord. Civil Oral Oral Familiar Auto. 1 Acdo. Núm. Exp. 1269/2024.
Vega Bonilla Iramar Oyuki. Juris. Voluntaria Familiar Desecha. 1 Acdo. Núm. Exp. 1646/2024.
Villaseñor Rivero Diana Pamela y García Barreiro Luis Miguel. Ord. Civil Oral Oral Familiar Auto. 1 Acdo. Núm. Exp. 489/2023.
NO PUBLICADOS
Aceves Jurado Adriana vs. Galván Caracheo Fernando. Ord. Civil Oral Oral Familiar Computo. 2 Acdos. Núm. Exp. 603/2024.
Arzave García Roque Fernando vs. Bautista Portilla Elsa Natalhi. Especial Familiar Auto. 1 Acdo. Núm. Exp. 1519/2024.
Barrera García Suah Nain vs. Cortés Escalona José Antonio. Oral Familiar Cedula Sin Diligenciar. 1 Acdo. Núm. Exp. 1416/2024.
Castillo Morales Luis Manuel vs. Chávez Morales Dora Lilia. Ord. Civil Oral Oral Familiar Computo. 2 Acdos. Núm. Exp. 793/2024.
Gaspar Sánchez Anastasio vs. Guadarrama Ramírez Alejandra. Ord. Civil Oral Oral Familiar Admisión. 1 Acdo. Núm. Exp. 1789/2024.
González Medina Valeria. Juris. Voluntaria Familiar Admisión. 1 Acdo. Núm. Exp. 1803/2024.
Gutiérrez Melo Guillermo. Juris. Voluntaria Familiar Destrucción. 1 Acdo. Núm. Exp. 1529/2024.
Jiménez López Alejandro David vs. Serrano Muñoz Julia. Oral Familiar Computo. 1 Acdo. Núm. Exp. 449/2024.
Martínez González Silvia Angélica vs. Contreras Barrera Emilio Alberto. Especial Familiar Destrucción. 1 Acdo. Núm. Exp. 1466/2024.
Morales Ávila Soledad Guadalupe vs. Fujimori Yoshihiro. Especial Familiar Cedula Sin Diligenciar. 1 Acdo. Núm. Exp. 1306/2024.
Ortega Plascencia María Thalia. Juris. Voluntaria Familiar Destrucción. 1 Acdo. Núm. Exp. 1279/2024.
Padilla Velázquez José de Jesús vs. Hernández Torres Lilia Ana y Castañeda Abarca José Luis y Castañeda Hernández Melanie. Ord. Civil Oral Oral Familiar Computo. 6 Acdos. Núm. Exp. 633/2024.
Retiz Solís Fernando Félix. Juris. Voluntaria Familiar Minuta. 1 Acdo. Núm. Exp. 1473/2024.
Sánchez Orta María del Carmen. Juris. Voluntaria Familiar Auto. 1 Acdo. Núm. Exp. 1793/2024.
Vázquez Rodríguez Edelmira vs. Merino Cruz Jorge. Especial Familiar Auto. 1 Acdo. Núm. Exp. 616/2024.
Zedillo Núñez Lidia Delfina. Juris. Voluntaria Familiar Destrucción. 1 Acdo. Núm. Exp. 736/2024.
AUDIENCIAS NO PUBLICADAS
Retiz Solís Fernando Félix. Acta Minima Aud. de Juic. Juris. Voluntaria Familiar. 1 Audiencia. Núm. Exp. 1473/2024.
Rosete García Yolanda vs. Hernández Sánchez Mario. Aud. de Sent. Especial Familiar. 1 Audiencia. Núm. Exp. 866/2024.
SENTENCIAS DEFINITIVAS NO PUBLICADAS DEL 9 DE DICIEMBRE DEL 2024
Retiz Solís Fernando Félix. Juris. Voluntaria Familiar Sent. Def. 1 Núm. Exp. 1473/2024
Rosete García Yolanda vs. Hernández Sánchez Mario. Especial Familiar Sent. Def. 1 Núm. Exp. 866/2024

LA SECRETARIA JUDICIAL
LIC. YARA KARIN ZAMORA BLANCAS

SEXTO DE PROCESO ORAL EN MATERIA FAMILIAR

SECRETARÍA "A"
ACUERDOS DEL 9 DE DICIEMBRE DEL 2024

Aguirre Lemus Norma Edith vs. Rodríguez Toledo Héctor Hugo. Especial Familiar T-Ced. Sin Diligenciar. 1 Acdo. Núm. Exp. 1254/2024.
Álvarez García María Guadalupe vs. C Director General del Registro Civil de la Ciudad de México y Otros. Ord. Civil Familiar Contestación de Oficio. 1 Acdo. Núm. Exp. 1511/2024.
Arenas Contreras Amalia. Juris. Voluntaria Familiar T-Oficio a Disposición. 1 Acdo. Núm. Exp. 1710/2024.
Arenas Rojas Consuelo vs. Mata Fajardo José. Especial Familiar Admisorio. 1 Acdo. Núm. Exp. 1847/2024.
Bocanegra Guzmán Olivia. Juris. Voluntaria Familiar Aud. de Juicio. 1 Acdo. Núm. Exp. 627/2023.
Cano Jiménez José Martín vs. Crisóstomo Moreno Viridiana. Juic. Oral de Filia. Oral Familiar T-Contestación de Oficio. 1 Acdo. Núm. Exp. 591/2022.
Cruz Rodríguez Elba Lilia. Juris. Voluntaria Familiar T-Contestación de Oficio. 1 Acdo. Núm. Exp. 540/2024.
Díaz López Andrea Yunuhen vs. López Pérez Alejandro. Especial Familiar Admisorio. 1 Acdo. Núm. Exp. 1861/2024.
Díaz Suárez Lidia. Oral Familiar T-Devolución del Archivo. 2 Acdos. en Expedientillo. Núm. Exp. 1047/2023.
Fonseca Betanzos Patricia. Juris. Voluntaria Familiar T-Oficio a Disposición. 1 Acdo. Núm. Exp. 1610/2024.
Gómez Ramírez Ramón Gerardo. Juris. Voluntaria Familiar T. Expedición de Copias. 1 Acdo. Núm. Exp. 954/2023.
González Guevara Juan Antonio vs. Arano Leal Elda Mairel. Especial Familiar T. Minuta Diligenciada. 1 Acdo. Núm. Exp. 1204/2024.
Gutiérrez Ángela. Juris. Voluntaria Familiar Aud. de Juicio. 1 Acdo. Núm. Exp. 74/2024.
Hernández Chacón Jorge Fernando vs. García Núñez Jéssica Melania. Especial Familiar Manifestaciones. 1 Acdo. Núm. Exp. 1167/2024.
Jiménez Ramos Leslie Anel. Juris. Voluntaria Familiar Oficio Diligenciado. 2 Acdos. Núm. Exp. 407/2024.

SOLO CONSULTA

López Domínguez Maribel. Juris. Voluntaria Familiar T. Se Ordena Oficio. 2 Acdos. Núm. Exp. 1607/2024.
Macedonio González Domingo Román. Juris. Voluntaria Familiar Aud. de Juicio. 1 Acdo. Núm. Exp. 1514/2024.
Martínez Escobar Verónica vs. Islas Martínez Rogelio. Especial Familiar T. Vista Copias. 1 Acdo. Núm. Exp. 1044/2022.
Martínez Martínez Elizabeth vs. Rosas Hernández José Jaime. Ord. Civil Oral Oral Familiar T-Oficio a Disposición. 1 Acdo. Núm. Exp. 971/2024.
Martínez Vallejo Silvia Isabel vs. Santa María Guth Manuel su Sucesión y Guzmán Méndez María de Los Ángeles. Ord. Civil Oral Oral Familiar T-Ced. Sin Diligenciar. 1 Acdo. Núm. Exp. 1240/2024.
Ortiz Medrano María Luisa. Juris. Voluntaria Familiar T-Copias a Disposición. 1 Acdo. Núm. Exp. 1011/2023.
Perdomo Ojeda Juan Carlos y Norma Sandi Gallegos Valencia. Especial Familiar T. Autorizaciones. 1 Acdo. Núm. Exp. 84/2020.
Pérez Méndez Beatriz Eugenia vs. González Riquelme Rodrigo Eugenio. Especial Familiar T-Ced. Sin Diligenciar. 1 Acdo. Núm. Exp. 1261/2024.
Pérez Pérez María. Juris. Voluntaria Familiar T. Validación Sicor. 1 Acdo. Núm. Exp. 1771/2024.
Pérez Yebra Rosa vs. Rubio Cedillo José Gregorio. Ord. Civil Oral Oral Familiar T-Oficio a Disposición. 1 Acdo. Núm. Exp. 811/2024.
Reséndiz Villanueva Samantha vs. C Director del Registro Civil de la Ciudad de México. Ord. Civil Oral Oral Familiar T-Devolución del Archivo. 2 Acdos. Núm. Exp. 367/2022.
Saldaña Dañino Beatriz vs. Llanas Pedraza José Andrés. Especial Familiar Prevención. 1 Acdo. Núm. Exp. 1851/2024.
Santiago Julia. Juris. Voluntaria Familiar Aud. de Juicio. 1 Acdo. Núm. Exp. 931/2024.
Soto Manuel. Juris. Voluntaria Familiar T-Oficio Diligenciado. 1 Acdo. Núm. Exp. 937/2024.
Vázquez Nájera Daniela vs. Mendoza Cortés Armando. Ord. Civil Oral Oral Familiar Aclaración de Fecha. 1 Acdo. Núm. Exp. 151/2024.
Venegas Campos Lucero Fabiola vs. Chavarría Ramírez Miguel Zoe. Ord. Civil Oral Oral Familiar Manifestaciones. 1 Acdo. Núm. Exp. 341/2022.
Villanueva López Itzel Mariela vs. Sánchez Galicia José Luis Tadeo. Especial Familiar T. Contestación de Oficio. 2 Acdos. Núm. Exp. 1381/2024.
Vivas Sánchez Luis Alberto vs. Ruíz Reyes Silvia. Ord. Civil Oral Oral Familiar T-Contestación de Oficio. 1 Acdo. Núm. Exp. 687/2024.
Zaed Dayan Gabriel vs. Cohen Credi Rina y Kassin Cherem Moisés. Juic. Oral de Filia. Oral Familiar Aud. Preliminar. 1 Acdo. Núm. Exp. 1064/2022.
NO PUBLICADO
Armesto Santos Alfonso vs. Camargo Sarkis Georgina. Ord. Civil Oral Oral Familiar Aud. de Juicio. 1 Acdo. Núm. Exp. 805/2022.
AUDIENCIA
Rojas Rodríguez Paola vs. Benítez Saldaña Zinri Natanael. Acta Minima Ord. Civil Oral Oral Familiar. 1 Audiencia. Núm. Exp. 14/2024.

SENTENCIA DEFINITIVA DEL 9 DE DICIEMBRE DEL 2024

Rojas Rodríguez Paola vs. Benítez Saldaña Zinri Natanael. Ord. Civil Oral Oral Familiar Setencia Def. 1 Núm. Exp. 14/2024

EL SECRETARIO JUDICIAL
LIC. JOSÉ MIGUEL VELÁZQUEZ DURÁN

SECRETARÍA "B"
ACUERDOS DEL 9 DE DICIEMBRE DEL 2024

Alvarado Jiménez Gabriel vs. Navarro Arias Diana Daniela. Especial Familiar Rad P. 1 Acdo. Núm. Exp. 1850/2024.
Balderas Cruz Corina Abigail vs. Beltrán Marín. (Albacea) Martha Patricia. Oral Familiar T. a Salvo Dhos P/Q Interrogue a Perito en Aud. 1 Acdo. Núm. Exp. 850/2022.
Barrón Trejo Carina. Juris. Voluntaria Familiar T. Mp Desahoga Aud. de Juicio, Turnnado a Resolución. 1 Acdo. Núm. Exp. 902/2024.
Camacho Acevedo Edith vs. Arredondo Castillo Luis Antonio. Especial Familiar T. Cer Uga Of. 1 Acdo. Núm. Exp. 1388/2024.
Castillo Arturo vs. Villaseca Romero Lizet. Especial Familiar T. Recibo de Recepción de Doc. 1 Acdo. Núm. Exp. 1038/2024.
Cedano Montaño Leticia y Pacheco Cedano Valeria vs. Pacheco González Alejandro. Oral Familiar Minuta Uga. 1 Acdo. Núm. Exp. 1108/2024.
Condebarca González María Estela vs. García Carmona Rubén. Especial Familiar T Notif. Div. Uni Uga. 1 Acdo. Núm. Exp. 1175/2024.
Domínguez López Minerva Cecilia. Juris. Voluntaria Familiar T. Prueba. 4 Acdos. Núm. Exp. 1628/2024.
García Hernández Mariana y Julio Juan Antonio Mora Zamora. Especial Familiar T. Minuta Uga. 2 Acdos. Núm. Exp. 858/2016.
García Ramos Adriana vs. Sánchez Rosas Enrique. Especial Familiar Minuta. 1 Acdo. Núm. Exp. 678/2024.
Gatica Méndez Francisco vs. Bravo Tinoco América Lizbeth. Especial Familiar Computo 15 Días. 2 Acdos. Núm. Exp. 1552/2024.
González Martínez Karen Edith vs. García Huerta Óscar David. Especial Familiar Imss. 1 Acdo. Núm. Exp. 1385/2024.
González Sánchez Patricia vs. Villalobos Zúñiga Roberto Fermín. Especial Familiar Minuta Uga. 1 Acdo. Núm. Exp. 1268/2024.
Gutiérrez Muñoz Alejandro. Juris. Voluntaria Familiar Informe Justificado. 2 Acdos. en Amparo. Núm. Exp. 1405/2024 Bis. 1 1109/2024-I.
Hildago Molina Paola vs. Morales Ramírez Jesús Benjamín. Oral Familiar Rad P. 1 Acdo. Núm. Exp. 1862/2024.
Jaime Velasco Iliana Arely y Jiménez Mafara José Luis. Ord. Civil Oral Oral Familiar T. Copias. 1 Acdo. Núm. Exp. 255/2023.
López Moncada Sheila Natzali. Juris. Voluntaria Familiar Minuta Uga. 1 Acdo. Núm. Exp. 942/2021.
Martínez Domínguez Christian vs. Gómez González Alejandra. Especial Familiar Oficio Asistente Dif. 2 Acdos. Núm. Exp. 1052/2024.
Medina Sánchez María Teresa vs. López Hernadez José Luis vs. Medina Sánchez Amalia y Medina Sánchez Araceli y Sánchez Valdez María Elena y Medina Sánchez Amalia y Sánchez Centeno Enrique. Juic. Oral de Filia. Oral Familiar T. Estese a Lo Ordenado. 1 Acdo. Núm. Exp. 78/2015.
Morales Villalba Edgar Arturo vs. Villagómez Gutiérrez Yanit Montserrat. Especial Familiar Notificación. 1 Acdo. Núm. Exp. 688/2024.
Moreno Dalia María vs. Vargas Sánchez César Gerardo. Oral Familiar T. Correo Uga. 1 Acdo. Núm. Exp. 108/2024.
Nepamuceno Mendoza Carlos vs. Limón Aguilar Beatriz. Oral Familiar Contestación. 1 Acdo. Núm. Exp. 1102/2021.
Ojeda Flores Adriana Melissa y Ojeda Flores Fátima Romina vs. Camacho Rodríguez Juan Alberto. Ord. Civil Oral Oral Familiar Se Glosa Expedientillo. 2 Acdos. Núm. Exp. 395/2023.
Rodríguez Bobadilla Miriam vs. González Carmona Joel. Ord. Civil Oral Oral Familiar T-1022. 1 Acdo. Núm. Exp. 592/2024.
Romero Plata Yoselin vs. Ávila Sánchez Marco Antonio. Juic. Oral de Filia. Oral Familiar Cer Uga Of. 1 Acdo. Núm. Exp. 1545/2024.
Salazar Hernández Dulce María vs. Alfonso Landa Vidal. Ord. Civil Familiar T. Oficio Al Archivo. 1 Acdo. Núm. Exp. 775/2019.
Salinas Hurtado Carolina vs. Franco Villafuerte Alejandro. Oral Familiar T. Correo Uga. 1 Acdo. Núm. Exp. 768/2024.
Sánchez Arjona Elizabeth vs. Vargas Dávila Julio Enrique. Especial Familiar Se Remite. 1 Acdo. Núm. Exp. 112/2024.
Sánchez García Cirila Rosa. Juris. Voluntaria Familiar T. Mp. 1 Acdo. Núm. Exp. 242/2024.
Sánchez Hernández Eduardo vs. Mayra Caballero Cedillo. Oral Familiar T. Minuta Uga. 1 Acdo. Núm. Exp. 262/2019.
Serrano López Paulino vs. Zarazua González Lesli Lizeth. Especial Familiar Notificación. 1 Acdo. Núm. Exp. 1392/2024.
Suaste García Frida Yunuen vs. Guerrero Martínez Hugo Esteban. Juic. Oral de Filia. Oral Familiar T. Exhorto. 1 Acdo. Núm. Exp. 338/2024.
AUDIENCIA
Hernández López Ignacio vs. Jiménez Jiménez Elizabeth. Comparecencia Ratif. Especial Familiar. 1 Audiencia. Núm. Exp. 852/2024.

SENTENCIAS DEFINITIVAS DEL 9 DE DICIEMBRE DEL 2024

Hernández López Ignacio vs. Jiménez Jiménez Elizabeth. Especial Familiar Sent. Def. 1 Núm. Exp. 852/2024
Sánchez Arjona Elizabeth vs. Vargas Dávila Julio Enrique. Especial Familiar Sent. Def. 1 Núm. Exp. 112/2024

LA SECRETARIA JUDICIAL
LIC. VERÓNICA IVONNE JIMÉNEZ ROMERO

SOLO CONSULTA

SECRETARÍA "C"
ACUERDOS DEL 9 DE DICIEMBRE DEL 2024

Abasolo Rivera Carolina vs. Sampayo Guzmán Raymundo. Controversias del Orden Familiar Familiar Desecha. 1 Acdo. Núm. Exp. 1856/2024.
Acevedo Guzmán Luis Alberto vs. Méndez Guzmán Carolina. Especial Familiar Cedula Sin Diligenciar / T. 1 Acdo. Núm. Exp. 1290/2024.
Aparicio Velázquez Lizeth. Oral Familiar Desecha. 1 Acdo. Núm. Exp. 1869/2024.
Azpiazu Ramírez Itziar vs. Acra López Juan Carlos. Oral Familiar Contestación de Oficio / T. 1 Acdo. Núm. Exp. 23/2024.
Barranco García Rolando vs. Álvarez Pérez Graciela Sarahy. Oral Familiar Escrito. 3 Acdos. Núm. Exp. 453/2024.
Cabrera Hernández José Luis vs. C Director General del Registro Civil de la Ciudad de México. Oral Familiar Certificación Uga / T. 2 Acdos. Núm. Exp. 376/2024.
Castillo Razo Diana Monserrat vs. Rodríguez Rosas José Germán. Controversias del Orden Familiar Familiar Desechamiento. 1 Acdo. Núm. Exp. 1863/2024.
Cervantes Durán Carlos vs. Romero Sotelo Yolanda. Especial Familiar Cedula Sin Diligenciar / T. 1 Acdo. Núm. Exp. 1406/2024.
Flores González Mónica Luz vs. Corona Martínez José Alejandro. Especial Familiar Prevención. 1 Acdo. Núm. Exp. 1846/2024.
Guerrero Martínez Leandro vs. Aguilar Palafox Irma. Oral Familiar Certificación Uga / T. 3 Acdos. Núm. Exp. 986/2024.
Hernández Emicente Edith. Juris. Voluntaria Familiar Desahogo de Mp / T. 1 Acdo. Núm. Exp. 136/2024.
Hernández Hernández Alexis Andrés vs. Carretero Catarino Mariana. Oral Familiar Computo / T. 2 Acdos. Núm. Exp. 1079/2024.
Hernández Martínez Laura Griselda vs. Favela Orozco Franz Erwin. Especial Familiar Prevención. 1 Acdo. Núm. Exp. 1859/2024.
Hernández Rojas Mariana Margarita vs. Rodríguez Ortega José Martín. Juic. Oral de Filia. Oral Familiar Desahogo Mp. 1 Acdo. Núm. Exp. 799/2022.
López Ulvaran María Concepción. Juris. Voluntaria Familiar Contestación de Oficio / T. 2 Acdos. Núm. Exp. 239/2024.
López Jiménez David vs. Lázaro Gómez Jocelyn Rosario. Juic. Oral de Filia. Oral Familiar Desahogo de Mp / T. 1 Acdo. Núm. Exp. 353/2020.
Marmolejo Servín Armando vs. Treviño Lozano María Elena. Especial Familiar Computo / T. 2 Acdos. Núm. Exp. 1239/2024.
Martínez Viay Emily Alejandra vs. Mata Gutiérrez Carlos Salvador. Especial Familiar Prevención. 1 Acdo. Núm. Exp. 1830/2024.
Mejía Elías Anarely vs. Del Valle Loaeza Fernando Antonio. Juic. Oral de Filia. Oral Familiar Vista Copias Certificadas 331. 1 Acdo. Núm. Exp. 423/2018.
Mejía Sarabia Denisse Yamileth vs. Vázquez Pascual Cristhian Giovan. Especial Familiar Desistimiento. 1 Acdo. Núm. Exp. 1433/2024.
Moreno Santaella Liliana. Juris. Voluntaria Familiar Autr. / T. 1 Acdo. Núm. Exp. 556/2024.
Olalde Valle Juana. Oral Familiar Desahogo de Mp / T. 1 Acdo. Núm. Exp. 1049/2024.
Olguín González Vianey vs. Sánchez Salazar Marco Antonio. Oral Familiar Computo / T. 2 Acdos. Núm. Exp. 816/2024.
Orrala Martínez Rocío. Juris. Voluntaria Familiar Contestación de Oficio / T. 1 Acdo. Núm. Exp. 996/2023.
Pérez Domínguez Martha Olivia. Juris. Voluntaria Familiar Prevención. 1 Acdo. Núm. Exp. 1866/2024.
Pérez Martínez Rosa Isela vs. Martínez González Alejandro. Oral Familiar Computo / T. 2 Acdos. Núm. Exp. 913/2024.
Pérez Zarco María Teresa vs. Vaca Moro Jorge Vinicio. Especial Familiar Prevención. 1 Acdo. Núm. Exp. 1836/2024.
Pineda Valdés Carmen Alicia. Juris. Voluntaria Familiar Desahogo de Mp / T. 1 Acdo. Núm. Exp. 896/2024.
Quintero Nájera María Fabiola. Juris. Voluntaria Familiar Minuta / T. 1 Acdo. Núm. Exp. 786/2022.
Quiroz Castillo María Leticia. Oral Familiar Contestación de Oficio / T. 1 Acdo. Núm. Exp. 493/2024.
Ramírez González Virginia vs. Serrano Sugich Miguel Daniel. Oral Familiar Contestación de Oficio / T. 2 Acdos. Núm. Exp. 986/2023.
Rizo y Rizo Lorena vs. Rueda Carrillo Gabriel. Oral Familiar Auto Comparecencia. 1 Acdo. Núm. Exp. 1766/2024.
Robles Quiroz Eduardo vs. Velázquez Chávez Jéssica Karina. Especial Familiar 1 Acdo. Núm. Exp. 1526/2024.
Saldaña Carrillo Fidel vs. Alba Moreno María Victoria. Oral Familiar Prevención. 1 Acdo. Núm. Exp. 1853/2024.
Sánchez Espinosa Alfonso y Chavira Blancarte Dulce María. Juris. Voluntaria Familiar Fecha de Audiencia. 2 Acdos. Núm. Exp. 1056/2024.
Sierra Coronel Adriana de Carlo vs. Guevara de León Efraín. Oral Familiar Autr. / T. 1 Acdo. Núm. Exp. 1060/2022.
Silva García Miel Anet vs. Chávez Gómez Juan Carlos. Especial Familiar Certificación Uga / T. 1 Acdo. Núm. Exp. 1430/2024.
Sánchez Villaverde Yael vs. Kentaro Mcnie Clarence. Oral Familiar Contestación de Oficio. 1 Acdo. Núm. Exp. 489/2023.
Tenorio Bocanegra Gael vs. Hernández Romero María Isabel. Oral Familiar Certificación Uga / T. 1 Acdo. Núm. Exp. 363/2024.
Toriz Juana. Juris. Voluntaria Familiar Prevención. 1 Acdo. Núm. Exp. 1860/2024.
Trejo Ramírez Karla Alejandra vs. Franco Campos Josué Antonio de Jesús. Juic. Especial de Pérd. de la Patria Potest. Familiar Escrito. 2 Acdos. Núm. Exp. 1643/2024.
Urbano Sánchez Dely Karolina vs. Díaz Rodríguez Edgar Fernando. Oral Familiar Requerimiento. 1 Acdo. Núm. Exp. 683/2024.
Vera Hernández María Antonieta vs. Castañeda López José. Oral Familiar Auto/T. 2 Acdos. Núm. Exp. 369/2024.
Vergara Mondragón Tania vs. Espíndola Valenzuela Diego. Oral Familiar Contestación de Oficio. 1 Acdo. Núm. Exp. 486/2023.
AUDIENCIA
Moreno Santaella Liliana. Acta Minima Juris. Voluntaria Familiar. 1 Audiencia. Núm. Exp. 556/2024.
SENTENCIA DEFINITIVA DEL 9 DE DICIEMBRE DEL 2024
Moreno Santaella Liliana. Juris. Voluntaria Familiar Sent. Def. 1 Núm. Exp. 556/2024

LA SECRETARIA JUDICIAL
LIC. VERÓNICA IVONNE JIMÉNEZ ROMERO

SÉPTIMO DE PROCESO ORAL EN MATERIA FAMILIAR Y DE TUTELA DE DERECHOS HUMANOS DE LA CIUDAD DE MÉXICO

SECRETARÍA "A"
ACUERDOS DEL 9 DE DICIEMBRE DEL 2024

Arellano Martínez Francisco Salvador. Oral Familiar Nvo. Of. 1 Acdo. Núm. Exp. 437/2021 Tomo II.
Canchola Ponce Ana Rosa vs. Tello López Alan Yair. Juic. Oral de Filia. Oral Familiar Nvo. Of. 1 Acdo. Núm. Exp. 1034/2024.
Carballido Sánchez Patricia Guadalupe vs. Monjardin Castro María del Carmen y Monjardin Barajas J Cruz y Castro Laguna Emma. Juic. Oral de Filia. Oral Familiar Nombramnto Directra. 1 Acdo. Núm. Exp. 697/2023.
Corona Flores Brenda vs. Torres Tapia Diter. Juic. Oral de Filia. Oral Familiar Contestación y Ratifcn. 2 Acdos. Núm. Exp. 1621/2024.
Flores Rejón Ana Victoria y Bernardo Camacho Zavala. Especial Familiar Expedientillo. 1 Acdo. Núm. Exp. 587/2020.
Gómez López Sahad Aniela vs. Hernández Naranjo Eduardo Alejandro. Juic. Oral de Filia. Oral Familiar Prevención. 1 Acdo. Núm. Exp. 1887/2024.
Guzmán García Elia Alejandra vs. Iván Oswaldo Torres Galicia. Juic. Oral de Filia. Oral Familiar Nva Cdla. 1 Acdo. Núm. Exp. 110/2019.
Krasovsky Santamarina Ricardo vs. Cánovas Berea María del Consuelo. Oral Familiar Contsta y Fecha Aud. Prel. 1 Acdo. Núm. Exp. 434/2024.
Martínez Morales Mariana vs. Marcelino Benito Ernesto. Oral Familiar Ratficacn Pasa a Sent. 1 Acdo. Núm. Exp. 637/2024.
Miranda López Vasti y Téllez Montoya Eliud. Especial Familiar Nvo. Of. 1 Acdo. Núm. Exp. 204/2024.
Olguín David vs. Guia García Karen Michelle. Juic. Oral de Filia. Oral Familiar Of Cfe. 1 Acdo. Núm. Exp. 1014/2024.
Peña Ortiz Víctor Manuel vs. Valdés Maltos Maricela. Juic. Oral de Filia. Oral Familiar Nva Cdla. 1 Acdo. Núm. Exp. 1444/2024.
Reyes José Gabriel. Juris. Voluntaria Familiar Acuerdo. 1 Acdo. Núm. Exp. 1797/2024.
Rodríguez Morán Yuritzi Rosalba vs. Fernández Villa Edgar Fernando. Juic. Oral de Filia. Oral Familiar Prevención. 1 Acdo. Núm. Exp. 1891/2024.
Urzua Lara Oralia María de Los Ángeles. Juic. Oral de Filia. Oral Familiar Admisión y Vsta Mp. 1 Acdo. Núm. Exp. 1770/2024.

SOLO CONSULTA
SOLO CONSULTA
SOLO CONSULTA

Vázquez García Jorge vs. Vázquez García Jorge y Avante Fuentes Martha Gabriela. Especial Familiar Prevención. 1 Acdo. Núm. Exp. 1894/2024.

LA SECRETARIA JUDICIAL
LIC. OLGA JACQUELINE AGUILAR GALVÁN

SECRETARÍA "B"
ACUERDOS DEL 9 DE DICIEMBRE DEL 2024

A. C. B. S vs. Murillo Zúñiga Jesús. Oral Familiar 1 Acdo. Núm. Exp. 682/2022.
A. C. B. S vs. Murillo Zúñiga Jesús. Oral Familiar Informe Justificado. 1 Acdo. en Amparo. Núm. Exp. 682/2022 Amparo 1078/2024.
Aguilar Ramírez Mariana vs. Director General del Registro Civil de la Ciudad de México. Ord. Civil Oral Oral Familiar Cop Cert. 1 Acdo. Núm. Exp. 1180/2023.
Báez Corzo Jéssica Samanta vs. Morales Reyes Francisco Javier. Oral Familiar Imss. 1 Acdo. Núm. Exp. 1505/2024.
Barragán García Eulalia vs. Rivera Castillo Gerardo. Oral Familiar 1 Acdo. Núm. Exp. 665/2024.
Bautista Díaz Carlos vs. Rosales Cervantes María del Carmen. Especial Familiar Admt. 1 Acdo. Núm. Exp. 1668/2024.
Beyruti Chávez Ericka Eugenia y Ramos Vázquez Diego Armando vs. Méndez Cedillo Ernesto Andrés. Oral Familiar 1 Acdo. en Amparo. Núm. Exp. 1185/2023 Amparo Indirecto 938/2024.
Blanco Leal María Bárbara vs. Islas Blancas Otilio. Especial Familiar Ced Dilig. 1 Acdo. Núm. Exp. 812/2024.
Carreola Hermenegildo Adriana vs. Cedeño Corona Julio César. Especial Familiar Nueva Cedula. 1 Acdo. Núm. Exp. 858/2024.
Contreras Álvarez Luz María vs. Cortés Contreras Lilia Hezabel y de la Barrera Brito Jesús Alejandro. Oral Familiar 1 Acdo. Núm. Exp. 392/2023.
Cruz Lino Araceli vs. Velázquez González Alfredo. Especial Familiar Ced Dilig. 1 Acdo. Núm. Exp. 935/2024.
Elizalde Hernández Rodolfo. Juris. Voluntaria Familiar Tramite. 1 Acdo. Núm. Exp. 850/2024.
Escalona Ortiz Francisco Fernando vs. Torres Montiel Martha. Oral Familiar Ced Dilig. 1 Acdo. Núm. Exp. 1248/2024.
Farah Rivadeneyra Héctor vs. Gerardo Arévalo Ramírez, Rocío del Socorro Félix Cruz y C. Director del Registro Civil de Esta Ciudad. Juic. Oral de Filia. Oral Familiar 3 Acdos. Núm. Exp. 385/2020 Tomo II.
Galicia Hernández Alonso Jacobo vs. Matos Sánchez Elizabeth. Especial Familiar Tramite. 1 Acdo. Núm. Exp. 1588/2024.
Gallegos Pérez Alicia vs. Tapia Amador Miguel Ángel. Juic. Oral de Filia. Oral Familiar Ced Sin. 1 Acdo. Núm. Exp. 1638/2024.
Gante Araujo Kareli y Dávila Soto José Ignacio. Especial Familiar Autoriz Notar. 1 Acdo. Núm. Exp. 328/2024.
García Herrera Gerardo vs. Ocaña Moreno Angélica. Juic. Oral de Filia. Oral Familiar Ced Sin. 1 Acdo. Núm. Exp. 1442/2024.
García Roldán Vicente vs. Ramírez Monestel Johanna Vanessa. Juic. Oral de Filia. Oral Familiar Adms. 1 Acdo. Núm. Exp. 1745/2024.
Guerrero Jácome Jorge Alberto vs. Haid Tamara. Oral Familiar 1 Acdo. Núm. Exp. 618/2024.
Gándara García Alison Yanahi vs. García González Marco Antonio. Juic. Oral de Filia. Oral Familiar Expedientillo. 1 Acdo. Núm. Exp. 105/2021.
Hernández Lee Myriam Elizabeth vs. C Director General del Registro Civil de la Ciudad de México. Juic. Oral de Filia. Oral Familiar Ced Dilig. 1 Acdo. Núm. Exp. 1462/2024.
Jiménez Tovar Claudia Catalina vs. Flores Cabrera Gilberto. Juic. Oral de Filia. Oral Familiar 1 Acdo. Núm. Exp. 1065/2024.
Lucio Trinidad Berenice y San Pedro Dueñas Alba Ireri vs. Rojas Marín Alberto Antonio. Oral Familiar Órdenes de Protección Oral Familiar 1 Acdo. Núm. Exp. 1602/2024.
Luna García Emma vs. Ávila Caporal René Luciano. Juic. Oral de Filia. Oral Familiar Tram. 1 Acdo. Núm. Exp. 1128/2024.
Martínez Arroyo Iván Fernando vs. Robles López Blanca Angélica. Juic. Oral de Filia. Oral Familiar 1 Acdo. Núm. Exp. 1285/2024.
Moreno Yáñez Mario Alberto vs. Moreno Sánchez Erandeni. Juic. Oral de Filia. Oral Familiar Pasa Sent. 2 Acdos. Núm. Exp. 1280/2024.
Olmos Ibarra Carlos vs. Hernández Garza Mirza Ileana. Especial Familiar Nueva Cedula. 1 Acdo. Núm. Exp. 1102/2024.
Ortiz Morales Enrique vs. González Rivera María Antonieta. Especial Familiar Ced Sin Dilig. 1 Acdo. Núm. Exp. 1580/2024.
Ortiz Pacheco José Leonel vs. Moreira Bianca. Juic. Oral de Filia. Oral Familiar Rat Dem. 2 Acdos. Núm. Exp. 1380/2024.
Osuna Lizárraga María del Rosario vs. Álvarez Fuentes Juan José. Oral Familiar 1 Acdo. Núm. Exp. 938/2023.
Páez Manrique Susana y Martínez Velasco José Antonio. Especial Familiar Expedientillo. 1 Acdo. Núm. Exp. 125/2023.
Pérez Flores Miriam vs. Gómez Islas Eleazar Israel. Juic. Oral de Filia. Oral Familiar Nueva Cedula. 1 Acdo. Núm. Exp. 972/2024.
Ramos Paz Katia Georgete vs. Tapia Luna Benjamín Juda. Juic. Oral de Filia. Oral Familiar Rat Dem. 1 Acdo. Núm. Exp. 1458/2024.
Ríos Sánchez Raúl vs. Becerril Moreno Karina. Juic. Oral de Filia. Oral Familiar Nva Ced. 1 Acdo. Núm. Exp. 945/2024.
Rivera Vanscoit Guillermo vs. Salazar López Roxana Guadalupe. Juic. Oral de Filia. Oral Familiar Nueva Cedula. 1 Acdo. Núm. Exp. 1315/2024.
Ruíz Olivos Arturo vs. Cañedo Rivero Gloria. Oral Familiar Rat Actor. 1 Acdo. Núm. Exp. 625/2024.
Segura Valencia Lucía vs. Rodríguez Santos Roberto. Juic. Oral de Filia. Oral Familiar Adms. 1 Acdo. Núm. Exp. 1728/2024.
Sevilla Chalchi Karina vs. Flores Zárate Víctor Hugo. Juic. Oral de Filia. Oral Familiar Ced Sin. 1 Acdo. Núm. Exp. 1415/2024.
Torrado Cobián Laura Andrea vs. Mondragón Sánchez Ricardo Joaquín. Oral Familiar Fecha Dictado Sentencia. 1 Acdo. Núm. Exp. 112/2023.
Torres Cruz Cresencio vs. Ramírez Domínguez Xóchitl Leonor. Juic. Oral de Filia. Oral Familiar Desecha. 1 Acdo. Núm. Exp. 1738/2024.
Ubaldo Hernández Karen Zacnite y Capula Rodríguez José Emmanuel. Especial Familiar 1 Acdo. Núm. Exp. 1520/2024.
Vargas Vite Gabriel vs. Roldán Nava Érika. Juic. Oral de Filia. Oral Familiar Adms. 1 Acdo. Núm. Exp. 1792/2024.
Vázquez Sánchez Lidia. Juris. Voluntaria Familiar Imss. 1 Acdo. Núm. Exp. 1648/2024.
Vázquez Valdez María. Juris. Voluntaria Familiar Tram. 1 Acdo. Núm. Exp. 832/2024.
De la Rosa Martínez Iliana vs. Flores Castelán Vicente de Jesús. Juic. Oral de Filia. Oral Familiar Adms. 1 Acdo. Núm. Exp. 1748/2024.
NO PUBLICADOS
Alvarado García María Luisa vs. Reyes López Ernesto. Juic. Oral de Filia. Oral Familiar 1 Acdo. Núm. Exp. 1152/2024.
Ángeles Sánchez Diana Teresa vs. Castañeda Estrada Fidel. Juic. Oral de Filia. Oral Familiar Fecha Adn. 1 Acdo. Núm. Exp. 402/2024.
Farah Rivadeneyra Héctor vs. Gerardo Arévalo Ramírez, Rocío del Socorro Félix Cruz y C. Director del Registro Civil de Esta Ciudad. Juic. Oral de Filia. Oral Familiar Billete. 5 Acdos. Núm. Exp. 385/2020 Tomo II.
Inclán Aguilar Gabriela vs. Mijangos Castro Carlos Alejandro. Juic. Oral de Filia. Oral Familiar Aud. Prel. 1 Acdo. Núm. Exp. 1268/2024.
Lucio Trinidad Berenice y San Pedro Dueñas Alba Ireri vs. Rojas Marín Alberto Antonio. Oral Familiar Órdenes de Protección Oral Familiar Fcha Audi Juc. 1 Acdo. Núm. Exp. 1602/2024.
Ortiz Morales Enrique vs. González Rivera María Antonieta. Especial Familiar Nva Ced. 1 Acdo. Núm. Exp. 1580/2024.
Pavón García Manzano Alejandro de Jesús vs. Gosain Sanromán Tania. Juic. Oral de Filia. Oral Familiar Expillo-Uga. 1 Acdo. Núm. Exp. 1655/2024.
Pérez Méndez Marbelle vs. Sandoval Sandoval José César. Juic. Oral de Filia. Oral Familiar 1 Acdo. Núm. Exp. 788/2024.
Rangel López Jéssica Pamela vs. Luna Zalpa Randy. Juic. Oral de Filia. Oral Familiar 1 Acdo. Núm. Exp. 505/2024.
Reyes Carrillo Marlene vs. Choez Córdova Divina Haydee y Olmedo Rodríguez Linda Beatriz. Oral Familiar Nva Ced. 2 Acdos. Núm. Exp. 385/2024.
Sánchez Enrique. Juris. Voluntaria Familiar Nva Fecha Aud. 1 Acdo. Núm. Exp. 1165/2024.
MAL PUBLICADO
Ubaldo Hernández Karen Zacnite y Capula Rodríguez José Emmanuel. Especial Familiar Sent. Def. 1 Núm. Exp. 1520/2024
SENTENCIA DEFINITIVA DEL 9 DE DICIEMBRE DEL 2024
Vigueras Caballero Rosalinda vs. García Zamudio Juan Gabriel. Juic. Oral de Filia. Oral Familiar Sent. Def. 1 Núm. Exp. 1085/2024

EL SECRETARIO JUDICIAL
LIC. CANDIDO HÉCTOR DOMÍNGUEZ CERÓN

SOLO CONSULTA
SOLO CONSULTA
SOLO CONSULTA

SECRETARÍA "C"
ACUERDOS DEL 9 DE DICIEMBRE DEL 2024

Alcázar Rosales María de la Luz vs. Romero Jiménez Miguel Ángel. Juic. Oral de Filia. Oral Familiar Admisorio. 1 Acdo. Núm. Exp. 1736/2024.
Alfaro Téllez Mary Carmen vs. García Pérez Carlos Orlando. Juic. Oral de Filia. Oral Familiar Acuerdo. 1 Acdo. Núm. Exp. 529/2024.
Álvarez Álvarez Érika vs. Espinosa Juárez Mario. Juic. Oral de Filia. Oral Familiar Ced Pract. 1 Acdo. Núm. Exp. 1190/2024.
Amézcua Martínez José Luis vs. Acuña García Jéssica. Juic. Oral de Filia. Oral Familiar Acuerdo. 1 Acdo. Núm. Exp. 1773/2024.
Arellano Flores Rosaura. Juris. Voluntaria Familiar Imss. 1 Acdo. Núm. Exp. 1219/2024.
Bustamante Pineda Miguel Ángel vs. Vázquez Villegas Maritza Dayana. Juic. Oral de Filia. Oral Familiar Admisorio. 1 Acdo. Núm. Exp. 1769/2024.
Centro Nacional Modelo de Atención Investigación y Capacitación Casa Cuna Coyoacan del Sistema Nacional para el Desarrollo Integral de la Familia vs. Hernández Bautista María del Pilar. Oral Familiar Suya. 1 Acdo. Núm. Exp. 953/2023.
Domínguez León María Abundia vs. García Pérez José Santos. Juic. Oral de Filia. Oral Familiar Admisorio. 1 Acdo. Núm. Exp. 1779/2024.
Flores Bernacho Claudia vs. Olvera Corona Jorge Alberto. Juic. Oral de Filia. Oral Familiar Issste. 1 Acdo. Núm. Exp. 1376/2024.
González Hernández Yoshira y Chavarría Martínez Daniel. Especial Familiar Acuerdo. 1 Acdo. Núm. Exp. 1576/2024.
González Hidalgo Mónica Rosario vs. Ríos Arias Armando. Juic. Oral de Filia. Oral Familiar Acuerdo. 1 Acdo. Núm. Exp. 1416/2024.
González Sánchez Gilberto vs. Cinco Pesquera Linyu. Juic. Oral de Filia. Oral Familiar Ced Sin. 1 Acdo. Núm. Exp. 1313/2024.
López Quiroz Ivonne Lucero. Juris. Voluntaria Familiar Admisorio. 1 Acdo. Núm. Exp. 1783/2024.
Marín Ramírez Jéssica vs. Rojas Nacar Víctor. Juic. Oral de Filia. Oral Familiar Admisorio. 1 Acdo. Núm. Exp. 1746/2024.
Mendoza Osorio Itzel y Maqueda Moyao Jesús Salomón. Especial Familiar Admisorio. 1 Acdo. Núm. Exp. 1666/2024.
Meza Rosas Martha vs. Morales Olivares Víctor. Juic. Oral de Filia. Oral Familiar Aclara. 1 Acdo. Núm. Exp. 1069/2024.
Morales Rodríguez Alfonso vs. Hernández Zúñiga Miriam. Especial Familiar Auto Ratifica. 1 Acdo. Núm. Exp. 1523/2024.
Muñoz Muñoz Romana vs. Mila Montiel Rigoberto. Juic. Oral de Filia. Oral Familiar Admisorio. 1 Acdo. Núm. Exp. 1716/2024.
Novoa Pani Carlos Eduardo vs. Corta Fernández María Eugenia. Oral Familiar Nueva Cedula. 1 Acdo. Núm. Exp. 579/2024.
Olvera Gómez María del Carmen vs. Franco Espinosa Enrique. Especial Familiar Ratifica Solictud de Divorcio. 1 Acdo. Núm. Exp. 903/2024.
Ortiz Galván Elena. Juris. Voluntaria Familiar 1 Acdo. Núm. Exp. 1756/2024.
Pacheco Torres Claudia vs. Hernández Balverde Erick. Especial Familiar Desecha. 1 Acdo. Núm. Exp. 1599/2024.
Palos Mau Noé vs. Neri Cárdenas Angélica Seleny. Juic. Oral de Filia. Oral Familiar Admisorio. 1 Acdo. Núm. Exp. 1776/2024.
Pérez Santamaría Beatriz. Juris. Voluntaria Familiar Admisorio. 1 Acdo. Núm. Exp. 1753/2024.
Rodríguez Ortega Verónica. Juris. Voluntaria Familiar Admisorio. 1 Acdo. Núm. Exp. 1763/2024.
Santos Reyes María Alejandra. Juris. Voluntaria Familiar Minutas. 1 Acdo. Núm. Exp. 519/2024.
Urueña Alonso Karla Lizbeth vs. Ávila Ávila José Luis. Juic. Oral de Filia. Oral Familiar Admisorio. 1 Acdo. Núm. Exp. 1733/2024.
Utrera Ávila Miguel Ángel y Hernández Buitrón Rut Noemí. Oral Familiar Acuerdo. 1 Acdo. Núm. Exp. 466/2024.
De Jesús Null Verónica y Gallardo Martínez Alejandra Elizabeth vs. Pérez San Juan Hugo Indalecio. Oral Familiar Órdenes de Protección Oral Familiar Admisorio. 1 Acdo. Núm. Exp. 1900/2024.
MAL PUBLICADOS
Goyos Ruíz Mariana y Maki González Kintaro. Juic. Oral de Filia. Oral Familiar Admisorio. 1 Acdo. Núm. Exp. 1863/2024.
Pacheco Padilla Rosa María. Juris. Voluntaria Familiar Nueva Fecha. 1 Acdo. Núm. Exp. 236/2024.
Rojo Ortega Magda Ivonne vs. Vázquez Flores Salomón. Juic. Oral de Filia. Oral Familiar Desechamiento. 1 Acdo. Núm. Exp. 1859/2024.
NO PUBLICADOS
Alvarado Hernández María Bertha. Juris. Voluntaria Familiar Nueva Fecha. 1 Acdo. Núm. Exp. 746/2024.
Barrón Medina María Guadalupe vs. González Jacobo Andrés. Juic. Oral de Filia. Oral Familiar Aclara. 1 Acdo. Núm. Exp. 1169/2024.
Blanco Ocampo Mauricio vs. García Vázquez Mayra Paola. Juic. Oral de Filia. Oral Familiar Tutriz. 1 Acdo. Núm. Exp. 326/2024.
Corona Zendejas Daniela Berenice vs. Domínguez González Ángel Jahir. Juic. Oral de Filia. Oral Familiar Admisorio. 1 Acdo. Núm. Exp. 1853/2024.
Cruz Domínguez Alma Jenny vs. Salinas Ávila Christian Eduardo. Juic. Oral de Filia. Oral Familiar Aclara. 1 Acdo. Núm. Exp. 1389/2024.
López Suárez Esperanza. Juris. Voluntaria Familiar 1 Acdo. Núm. Exp. 1479/2024.
Moreno Castro Domingo vs. Ibáñez Sánchez Gloria. Juic. Oral de Filia. Oral Familiar Admisorio. 1 Acdo. Núm. Exp. 1759/2024.
Suárez Sandoval Silvia. Juris. Voluntaria Familiar Admisorio. 1 Acdo. Núm. Exp. 1723/2024.
Tovar Tovar María Berenice vs. Hernández Franco Juan Abelardo. Juic. Oral de Filia. Oral Familiar 3 Acdos. Núm. Exp. 1330/2024.
AUDIENCIA
Santos Reyes María Alejandra. Aud. y Sent. Juris. Voluntaria Familiar. 1 Audiencia. Núm. Exp. 519/2024.
NO PUBLICADO
Alfaro García Arturo. Aud. y Sent. Juris. Voluntaria Familiar. 1 Audiencia. Núm. Exp. 1079/2024.
NO PUBLICADO
Alfaro García Arturo. Juris. Voluntaria Familiar Sent. 1 Núm. Exp. 1079/2024
SENTENCIA DEFINITIVA DEL 9 DE DICIEMBRE DEL 2024
Santos Reyes María Alejandra. Juris. Voluntaria Familiar Sent. 1 Núm. Exp. 519/2024

LA SECRETARIA JUDICIAL
LIC. OLIMPIA BECERRA CARRILLO

OCTAVO DE PROCESO ORAL EN MATERIA FAMILIAR

SECRETARÍA "A"
ACUERDOS DEL 9 DE DICIEMBRE DEL 2024

Arellano Ortega Manuel Alejandro vs. Serrano Rodríguez Rocío. Oral Familiar Remisión Informe Previo. 2 Acdos. en Amparo. Núm. Exp. 534/2024 1140/2024-V.
Arellano Ortega Manuel Alejandro vs. Serrano Rodríguez Rocío. Oral Familiar por Recibido Oficio Cecofam, Informa Imposibilidad Celebración Convivencias Madre-Hija. 2 Acdos. Núm. Exp. 534/2024 Tomo III.
Burgos Ruíz María Agueda Maximina. Juris. Voluntaria Familiar Prevención. 1 Acdo. Núm. Exp. 1867/2024.
Cortés Santiago Gabriela vs. Almazán García Guilli Giovanni. Oral Familiar Junta Anticipada. 3 Acdos. Núm. Exp. 1421/2024.
Flores Mendoza Eduardo Jesús vs. Martínez Morales Ana Karen. Especial Familiar Admite. 1 Acdo. Núm. Exp. 1774/2024.
Olivares Gutiérrez Miguel Óscar vs. Parra Manzano Laura Elena. Especial Familiar Prevención. 1 Acdo. Núm. Exp. 1881/2024.
Pérez Rodríguez Érika vs. Estrada Cruz Rogelio. Especial Familiar Prevención. 1 Acdo. Núm. Exp. 1864/2024.
Piceno de la Rosa Norma Alicia vs. Mier Alfaro Armando. Especial Familiar Prevención. 1 Acdo. Núm. Exp. 1887/2024.
Pintor Catalina y Alatorre Francisco. Juris. Voluntaria Familiar Acta Mínima Aud. de Juicio. 1 Acdo. Núm. Exp. 1707/2024.
Quintana López Salvador Israel vs. Bouchot Amaro Karla Ivonne. Especial Familiar Prevención. 1 Acdo. Núm. Exp. 1884/2024.
Reyna Miramón Ricardo Orson vs. Hernández Castrejón Brenda Lucero. Controversias del Orden Familiar Familiar Inadmisión de Procedimiento. 1 Acdo. Núm. Exp. 1870/2024.

SOLO CONSULTA
SOLO CONSULTA
SOLO CONSULTA

Sánchez Franco Daira Abril vs. Chavarría Chavarría Mario Alberto. Juic. Oral de Filia. Oral Familiar Se Admite Vía de Apremio. 1 Acdo. en Otros. Núm. Exp. 470/2023 Vía de Apremio.
Yanes Rodríguez Adrián y Reyes Marín Isamar. Especial Familiar Aclaración Sent. Definitiva. 1 Acdo. Núm. Exp. 1051/2024.
De Jesús Agapito. Juris. Voluntaria Familiar Admite. 1 Acdo. Núm. Exp. 1761/2024.
AUDIENCIA
Cortés Santiago Gabriela vs. Almazán García Guilli Giovanni. Acta Mínima Oral Familiar. 2 Audiencias. Núm. Exp. 1421/2024.
SENTENCIAS DEFINITIVAS DEL 9 DE DICIEMBRE DEL 2024
Cruz Negroe José Antonio vs. Rocha Olvera Addy Renee Guadalupe. Especial Familiar Sent. Def. 1 Núm. Exp. 866/2024
Mora Villegas Ángel vs. Renero Salgado María Aurora. Especial Familiar Sent. Def. 1 Núm. Exp. 571/2024

LA SECRETARIA JUDICIAL
LIC. ALEJANDRA ISABEL DELGADO ÁLVAREZ

SECRETARÍA "B"
ACUERDOS DEL 9 DE DICIEMBRE DEL 2024

Badillo Sotelo Yéssica Monzerrat vs. Valencia Flores José Luis. Especial Familiar Autorizaciones 112 Párrafo VII Cpc y por Señalado Correo Electrónico. 1 Acdo. Núm. Exp. 1048/2024.
Cano Martínez Luis Francisco. Juris. Voluntaria Familiar Orden Expedición Copias Certificadas. 1 Acdo. Núm. Exp. 142/2018.
Cruz Florentino Alfredo vs. Ruíz González Érika. Juic. Oral de Filia. Oral Familiar Orden Emplaz. Demandado. 1 Acdo. Núm. Exp. 1350/2024.
Flores Batana Said vs. García Carral Paola Anel. Controversias del Orden Familiar Familiar Desechamiento por Incompetencia. 1 Acdo. Núm. Exp. 1898/2024.
García Torres Solís Delia Gabriela y Bravo García Juan Carlos. Especial Familiar Admisión. 1 Acdo. Núm. Exp. 1775/2024.
González Bernal Laura Elena y López González Francisco Enrique. Especial Familiar Admisión. 1 Acdo. Núm. Exp. 1745/2024.
Granados Ramírez Margarita vs. Ortega Méndez Roberto Carlos. Juic. Oral de Filia. Oral Familiar Expdllo. Promoción Dirigida Alzada. 1 Acdo. en Expedientillo. Núm. Exp. 292/2016.
León María de Los Ángeles. Juris. Voluntaria Familiar Orden Oficio Uga Remita Acuse Imss. 1 Acdo. Núm. Exp. 888/2024.
López de la Palma Luz María vs. De la Sancha García Octavio. Especial Familiar Puesta a Disposición Cóny. Sra. Oficios Uga. 1 Acdo. Núm. Exp. 988/2024.
Luna López Eva María y Pérez García José Juan. Especial Familiar Se Remite Diverso Prov. Ya Se Ordenó Devolución Documentos. 1 Acdo. Núm. Exp. 380/2024.
Mateo Alcántara Maricela vs. Zetina Reyes Arturo. Especial Familiar Se Remite Diverso Proveído. 2 Acdos. Núm. Exp. 1265/2024.
Meneses García Silverio Alfredo vs. Jiménez Sánchez Claudia Elvira. Especial Familiar Puesta a Disposición Cóny. Sr. Exhorto. 1 Acdo. Núm. Exp. 1488/2024.
Mondragón Alonso Claudia Janette. Juris. Voluntaria Familiar Prevención. 1 Acdo. Núm. Exp. 1902/2024.
Ortega Flores Tania Ihusuliana vs. Barajas Zúñiga José Víctor Hugo. Especial Familiar Se Autoriza Coadyuvar Cóny. Sra. Emplaz. Cóny. Sr. 1 Acdo. Núm. Exp. 1425/2024.
Pío Cisneros Lidia. Juris. Voluntaria Familiar Admisión. 1 Acdo. Núm. Exp. 1780/2024.
Ramírez Martínez Óscar vs. Espinoza Flores Nancy Paola. Oral Familiar Se Reconoce Personalidad Mandataria Judicial Demandada. 1 Acdo. Núm. Exp. 928/2024.
Villegas Pineda Olga Lidia vs. Ortiz Luis. Especial Familiar Puesta a Disposición Cóny. Sra. Oficios Uga. 1 Acdo. Núm. Exp. 998/2024.
Zamora Guevara Frida Nirvana vs. Romero Juárez Luis Brandon. Especial Familiar por Designado Abogado Patrono y Sustituto Cóny. Sr. 1 Acdo. Núm. Exp. 1412/2024.
Zamora Luna Diana Estefania vs. Mondragón Linares Jesús Alejandro. Especial Familiar por Desahogada Prevención Cóny. Sra. Manifiesta No Contar Con Licenciatura. 1 Acdo. Núm. Exp. 782/2024.

AUDIENCIA
Uresty Carmona Roberto Jesús vs. Esparza López Mariana Aimett. Aud. 272 B Cpc Especial Familiar. 1 Audiencia. Núm. Exp. 742/2024.
SENTENCIA DEFINITIVA DEL 9 DE DICIEMBRE DEL 2024
Uresty Carmona Roberto Jesús vs. Esparza López Mariana Aimett. Especial Familiar Sent. Escrita 1 Núm. Exp. 742/2024

LA SECRETARIA JUDICIAL
LIC. ERICKA ALEJANDRA SÁNCHEZ DE LUNA

SECRETARÍA "C"
ACUERDOS DEL 9 DE DICIEMBRE DEL 2024

Alcaraz Mondragón Eduardo. Juris. Voluntaria Oral Oral Familiar Mp Enterado Fecha Audiencia. 1 Acdo. Núm. Exp. 1703/2024.
Altamirano Uirsua Jaime Iván vs. Mejía Murillo Paulina Sacnite. Especial Familiar Prevención. 1 Acdo. Núm. Exp. 1893/2024.
Anaya María Guadalupe y García Ángel su Sucesión. Juris. Voluntaria Familiar Difiere Aud. Señala Fecha Audiencia. 1 Acdo. Núm. Exp. 1716/2024.
Castro García Mary Esther vs. Díaz Castañeda Miguel Alexander. Especial Familiar Prevención. 1 Acdo. Núm. Exp. 1896/2024.
Derio García Katia Citlali y Sánchez Palma Carlos Sebastián. Especial Familiar Desechamiento. 1 Acdo. Núm. Exp. 1753/2024.
Díaz Ibáñez Mayra vs. Rosario Cañedo Carlos. Especial Familiar Desechamiento. 1 Acdo. Núm. Exp. 1759/2024.
García Berazaluce Claudia Celeste y Zepeda Dávila Luis Gerardo. Especial Familiar Exhibe Minuta Diligenciada. 1 Acdo. Núm. Exp. 1259/2024.
García González Ylebsuy Sarabastik Daniela vs. Hernández Roche Manuel. Especial Familiar Prevención. 1 Acdo. Núm. Exp. 1899/2024.
López Díaz Karen y Chávez Hernández Álvaro. Especial Familiar Puesta a Disposición Turno. 1 Acdo. Núm. Exp. 1046/2021.
López Herrera María Rosa. Juris. Voluntaria Familiar Admisión. 1 Acdo. Núm. Exp. 1793/2024.
Marentes Medina Juan Vicente vs. Juárez Rendón Ana María. Especial Familiar Prevención. 1 Acdo. Núm. Exp. 1903/2024.
Martínez Parra Claudia vs. Contreras Valades Edgar Sergio. Especial Familiar Prevención. 1 Acdo. Núm. Exp. 1909/2024.
Martínez Sánchez Laura vs. Puga Avelar Miguel Ángel. Especial Familiar Prevención. 1 Acdo. Núm. Exp. 1886/2024.
Mejía Trejo Esperanza. Juris. Voluntaria Familiar Copias Certificadas Exentas de Pago. 1 Acdo. Núm. Exp. 1396/2024.
Moreno Durán Patricia vs. Lugo Flores Víctor. Especial Familiar Desechamiento. 1 Acdo. Núm. Exp. 1726/2024.
Ochoa Hernández Miriam vs. Zambrano Márquez Luis Alberto. Oral Familiar Admisión. 1 Acdo. Núm. Exp. 1786/2024.
Olvera Rivera Katya Montserrat vs. Nanco Sánchez Mauricio. Especial Familiar Desechamiento. 1 Acdo. Núm. Exp. 1756/2024.
Pérez Dorantes Dulce Alejandra vs. López Teófilo Mauricio. Especial Familiar Prevención. 1 Acdo. Núm. Exp. 1889/2024.
Ramírez Romero María Elena y Serrano Valdez Pedro Trinidad. Especial Familiar Desechamiento. 1 Acdo. Núm. Exp. 1760/2024.
Ramos Ramírez Maciel Yubiha vs. Hernández Salamanca Humberto. Especial Familiar Desechamiento. 1 Acdo. Núm. Exp. 1730/2024.
Rangel Montes Josely Edgar vs. Vega González Ana Georgina. Especial Familiar Desechamiento. 1 Acdo. Núm. Exp. 1746/2024.
Rojas Vidal Gloria. Juris. Voluntaria Familiar Prevención. 1 Acdo. Núm. Exp. 1900/2024.
Sosa Tavera Lizeth Citlalli. Juris. Voluntaria Familiar Prevención. 1 Acdo. Núm. Exp. 1906/2024.
Torrecillas Castillo Edith vs. Picazo Flores Martín. Especial Familiar Admisión. 1 Acdo. Núm. Exp. 1799/2024.
Torres Feria Laura. Juris. Voluntaria Familiar Difiere Aud. Señala Fecha Audiencia. 1 Acdo. Núm. Exp. 853/2024.
Ugalde Murillo Adolfo vs. Ramos Nieto Luz María. Especial Familiar Desechamiento. 1 Acdo. Núm. Exp. 1776/2024.
Vega Hildalgo Patricia y Dogart Murrieta José Alberto. Especial Familiar Copias Certificadas Previo Pago. 1 Acdo. Núm. Exp. 719/2023.
Verduzco Mora Óscar Javier vs. García Liberato Yadira. Especial Familiar Admisión. 1 Acdo. Núm. Exp. 1773/2024.
Watanabe Anguiano Karla Atziri vs. Alemán Mireles Martín. Especial Familiar Prevención. 1 Acdo. Núm. Exp. 1890/2024.

LA SECRETARIA JUDICIAL
LIC. ERÉNDIRA SEGURA YÁÑEZ

SOLO CONSULTA
SOLO CONSULTA
SOLO CONSULTA

NOVENO DE PROCESO ORAL EN MATERIA FAMILIAR

SECRETARÍA "A"
ACUERDOS DEL 9 DE DICIEMBRE DEL 2024

Almaraz García José Guadalupe vs. Cerriteño Martínez María Leonor. Especial Familiar 1 Acdo. Núm. Exp. 1757/2024.
Avendaño Maldonado Claudia Cristina y Maldonado Ramírez Mariana. Juris. Voluntaria Familiar 1 Acdo. Núm. Exp. 1864/2024.
Chávez Robles Ángel vs. Castillo Hernández Jimena Montsserrat. Especial Familiar Prevención. 1 Acdo. Núm. Exp. 1870/2024.
Cortés Bedolla Uriel vs. Díaz Díaz Erik. Juic. Oral de Filia. Oral Familiar 1 Acdo. Núm. Exp. 1851/2024.
Cruz Blanco Idalia vs. Escalante Flores Abel. Juris. Voluntaria Familiar 1 Acdo. Núm. Exp. 1857/2024.
De la Cruz Vallejo Ana Janin vs. Rodríguez Fernández José Ariel. Especial Familiar 1 Acdo. Núm. Exp. 1754/2024.
Del Río Hernández Alejandra Beatriz. Juris. Voluntaria Familiar 1 Acdo. Núm. Exp. 1694/2024.
Dianova Sabina vs. González González Hugo Enrique. Especial Familiar Prevención. 1 Acdo. Núm. Exp. 1871/2024.
García González Verónica. Juris. Voluntaria Familiar 1 Acdo. Núm. Exp. 1877/2024.
Hernández Reyna María Sandra vs. Ocampo Sandoval Martín. Especial Familiar Prevención. 1 Acdo. Núm. Exp. 1867/2024.
Jiménez Lara Juana. Juris. Voluntaria Familiar 1 Acdo. Núm. Exp. 1874/2024.
Maldonado Álvarez Georgina vs. Amaya Yza Nelson. Especial Familiar 2 Acdos. Núm. Exp. 1670/2024.
Martínez Veloz Berenice Luz María. Juris. Voluntaria Familiar 1 Acdo. Núm. Exp. 1284/2024.
Olbera Ayala Aurelio vs. Delcid Gladis Maira. Especial Familiar Prevención. 1 Acdo. Núm. Exp. 1854/2024.
Peña Martínez Lorena Angélica. Juris. Voluntaria Familiar 1 Acdo. Núm. Exp. 1881/2024.
Pérez Pérez Eusebio. Juris. Voluntaria Familiar 1 Acdo. Núm. Exp. 1884/2024.
Quiroz Miranda Rosa María. Juris. Voluntaria Familiar 1 Acdo. Núm. Exp. 1761/2024.
Rosas Guerra Carmen Celeste vs. Sánchez Durán Óscar Armando. Especial Familiar Prevención. 1 Acdo. Núm. Exp. 1861/2024.
Salas Zárate María del Carmen. Juris. Voluntaria Familiar 1 Acdo. Núm. Exp. 1847/2024.
Serrano Carrizales Víctor Manuel. Juris. Voluntaria Familiar 1 Acdo. Núm. Exp. 574/2024.
Tobon Martha y Cardona Guillermo. Juris. Voluntaria Familiar 1 Acdo. Núm. Exp. 1161/2024.
Villavicencio Mandujano María Fernanda. Juris. Voluntaria Familiar 1 Acdo. Núm. Exp. 1687/2024.

SENTENCIA DEFINITIVA DEL 9 DE DICIEMBRE DEL 2024

Perrotta Giuliano vs. Torres Contreras Ximena. Especial Familiar Sent. Def. 1 Núm. Exp. 1467/2024

EL SECRETARIO JUDICIAL
LIC. MIGUEL ANTONIO HERNÁNDEZ VARGAS

SECRETARÍA "B"
ACUERDOS DEL 9 DE DICIEMBRE DEL 2024

Alcántara Márquez Sarai. Juris. Voluntaria Familiar 2 Acdos. Núm. Exp. 1722/2024.
Barrera Cruz Jennifer vs. Ramírez Fonseca Ernesto. Juris. Voluntaria Familiar 1 Acdo. Núm. Exp. 1855/2024.
Bautista Martínez Felipe vs. Abreu Lozada Claudia Yadira. Especial Familiar 1 Acdo. Núm. Exp. 705/2024.
Calderón Galicia Maribel vs. Castañeda Cordero Juan Carlos. Especial Familiar Prevención. 1 Acdo. Núm. Exp. 1848/2024.
Clorio Rosas Víctor Manuel vs. Inchaustegui Ochoa Angélica Dolores. Especial Familiar 1 Acdo. Núm. Exp. 972/2024.
Contreras Fernández Rosalba. Juris. Voluntaria Familiar 1 Acdo. Núm. Exp. 1052/2024.
Cruz Munguía Verónica. Juris. Voluntaria Familiar 2 Acdos. Núm. Exp. 1515/2024.
Cruz Sánchez Brenda de Los Ángeles vs. Granados Nolasco Iker. Especial Familiar 1 Acdo. Núm. Exp. 1735/2024.
Espinosa Cruz Violeta vs. Lemus Martínez Rafael. Especial Familiar 1 Acdo. Núm. Exp. 1642/2024.
Espinosa Hernández Raquel vs. Vera Medina Leopoldo. Especial Familiar 1 Acdo. Núm. Exp. 645/2024.
Estrella Hernández Alan Michel vs. Fuentes Solano Alondra Eunice. Ord. Civil Oral Oral Familiar 1 Acdo. Núm. Exp. 388/2022.
Flores Muñoz Cynthia Valeria vs. Rodríguez de la Rosa Salvador. Especial Familiar Prevención. 1 Acdo. Núm. Exp. 1852/2024.
Flores Pineda Francisco Javier vs. Ruíz Gutiérrez Nancy Griselda. Especial Familiar Prevención. 1 Acdo. Núm. Exp. 1850/2024.
Fuentes Vargas Miguel Ángel vs. Carbellido Marín Evelyn Daniela. Ord. Civil Oral Oral Familiar 1 Acdo. Núm. Exp. 350/2023.
González Lucas Amelia vs. Salvador Julián Nicolás. Especial Familiar Prevención. 1 Acdo. Núm. Exp. 1872/2024.
Guzmán Hernández Rodolfo vs. García García Centeotl. Especial Familiar 1 Acdo. Núm. Exp. 1365/2024.
Hernández Bustos Xóchitl y Garza Rosas Daniel. Especial Familiar Desechamiento. 1 Acdo. Núm. Exp. 1878/2024.
Hernández Solórzano Alma Delia vs. García Dávila Abraham. Especial Familiar Prevención. 1 Acdo. Núm. Exp. 1858/2024.
Herrera Hernández Marco Antonio y Díaz Cortés María Araceli. Especial Familiar 1 Acdo. Núm. Exp. 1868/2024.
Islas Escalona Alejandra vs. Torres González Miguel Ángel. Ord. Civil Oral Oral Familiar 1 Acdo. Núm. Exp. 445/2023.
Jiménez Padilla Hugo vs. Loredo Méndez Salvador y Jiménez Ramírez Salvador y Padilla Díaz Marta. Juic. Oral de Filia. Oral Familiar 1 Acdo. Núm. Exp. 628/2023.
Lair Díaz Hugo Osvaldo vs. Ríos Rivera Andrea Deciree. Especial Familiar Prevención. 1 Acdo. Núm. Exp. 1862/2024.
Ledon Zaldívar María de Los Ángeles. Juris. Voluntaria Familiar 2 Acdos. Núm. Exp. 975/2022.
López Santiago Laura Adriana vs. Gil Pazcacio Jesús. Especial Familiar 1 Acdo. Núm. Exp. 1615/2024.
López Vela Ester. Juris. Voluntaria Oral Oral Familiar 1 Acdo. Núm. Exp. 578/2023.
López Vela Ester. Juris. Voluntaria Oral Oral Familiar 1 Acdo. en Incidente. Núm. Exp. 578/2023.
Mendoza Araujo Alma Cecilia vs. Orozco Berlanga Pedro David. Juic. Oral de Filia. Oral Familiar 1 Acdo. Núm. Exp. 420/2024.
Milla Raffoul Arnoldo vs. Nava Hoyo Sidney Damayanthi. Especial Familiar 3 Acdos. Núm. Exp. 848/2024.
Mora y Dávila Lydia del Carmen vs. Director General del Registro Civil de la Ciudad de México. Ord. Civil Familiar 1 Acdo. Núm. Exp. 518/2024.
Morales Román Alfredo vs. Chávez Cruz Elizabeth. Especial Familiar 1 Acdo. Núm. Exp. 768/2024.
Moreno Hernández Xavier vs. Zurita Falcón Berenice. Juic. Oral de Filia. Oral Familiar 1 Acdo. Núm. Exp. 42/2023.
Muñoz Castro Miriam Abigail vs. Martínez Márquez Jovanny Uriel. Juic. Oral de Filia. Oral Familiar 1 Acdo. Núm. Exp. 982/2021.
Ojeda Suárez Luis Fernando y Herrera Martínez Jesús y Ojeda y Suárez Guadalupe. Ord. Civil Oral Oral Familiar 1 Acdo. Núm. Exp. 185/2023.
Pérez Lemus Stephanie Mishelle y Goycoolea Heredia Humberto. Especial Familiar 1 Acdo. Núm. Exp. 650/2024.
Ramírez Hernández Irene Karina y López Méndez Raúl. Especial Familiar 1 Acdo. Núm. Exp. 1495/2024.
Ramos Rolón María del Carmen vs. Anaya Ortiz Marco Antonio. Oral Familiar 1 Acdo. Núm. Exp. 450/2024.
Reyes Tiburcio Cinthia vs. Sánchez Corona Luis. Oral Familiar 1 Acdo. Núm. Exp. 412/2024.
Rivas Berrios Juan Manuel. Juic. Oral de Filia. Oral Familiar 1 Acdo. Núm. Exp. 935/2024.
Rivera Esparza Diana Karina vs. Arroyo Ramírez Irwing. Especial Familiar 1 Acdo. Núm. Exp. 1380/2024.
Rodríguez Balanzar Adrián vs. Contreras Ramírez Elizabeth. Ord. Civil Oral Oral Familiar 1 Acdo. Núm. Exp. 598/2024.
Romero Adame María. Juris. Voluntaria Familiar 2 Acdos. Núm. Exp. 1475/2024.
Romero Hernández Adriana vs. Ismael Ceas Aguilar. Oral Familiar 1 Acdo. Núm. Exp. 658/2021.
Secreto. Oral Familiar 1 Acdo. Núm. Exp. 1375/2024.
Trujillo Meneses Laura Olivia y Álvarez Ledezma Alejandro. Oral Familiar 1 Acdo. Núm. Exp. 1865/2024.
Valgañon López Claudia Gabriela y Morales Jiménez Alejandro. Especial Familiar 1 Acdo. Núm. Exp. 1685/2024.
NO PUBLICADO
Martínez Martínez Aída vs. García Romero Ernesto. Especial Familiar Acdo. No Pub del 6-12-24. 1 Acdo. Núm. Exp. 1108/2024.

SOLO CONSULTA
SOLO CONSULTA
SOLO CONSULTA

NO PUBLICADO
Martínez Martínez Aída vs. García Romero Ernesto. Especial Familiar Sent. Def. No Pub del 6 Dic 2024 1 Núm. Exp. 1108/2024

SENTENCIA DEFINITIVA DEL 9 DE DICIEMBRE DEL 2024

Ramírez Hernández Irene Karina y López Méndez Raúl. Especial Familiar Sent. Def. 1 Núm. Exp. 1495/2024

LA SECRETARIA JUDICIAL
LIC. VIRIDIANA DURÁN RAMOS

SECRETARÍA "C"
ACUERDOS DEL 9 DE DICIEMBRE DEL 2024

Ábrego Bulnes María Alicia. Juris. Voluntaria Familiar 1 Acdo. Núm. Exp. 779/2024.
Acosta García José vs. Luna Uribe María Jovita Guadalupe. Especial Familiar 2 Acdos. Núm. Exp. 949/2024.
Carvajal Guajardo Cesáreo Ramón Martín vs. Gutiérrez Gijón Nallely Ileana. Especial Familiar Prevención. 1 Acdo. Núm. Exp. 1860/2024.
Celis Durán Lucino Jesús vs. Flores Hernández Yosua Sheyzid. Especial Familiar Prevención. 1 Acdo. Núm. Exp. 1876/2024.
Farfán Rico Eduardo Raymundo vs. Dorantes Juárez Alison Jacqueline. Especial Familiar Desechamiento. 1 Acdo. Núm. Exp. 1849/2024.
Fuentes Ramos Aldebharan Irai vs. Martínez Aguilar Adriana Sofía. Especial Familiar Prevención. 1 Acdo. Núm. Exp. 1883/2024.
Gallardo Escalona Alessa vs. Fernández Pazos Santiago. Especial Familiar Desechamiento. 1 Acdo. Núm. Exp. 1630/2024.
García Flores Marisela vs. Razo Ortega Jesús. Especial Familiar 1 Acdo. Núm. Exp. 896/2021.
Garrido Torres Karina vs. Villaseñor Gochicoa Diego. Especial Familiar 1 Acdo. Núm. Exp. 1739/2024.
Ibarra García María del Carmen vs. De la Rosa Álvarez Pedro. Especial Familiar Desechamiento. 1 Acdo. Núm. Exp. 1660/2024.
Ibarra Ramírez Lilia. Juris. Voluntaria Familiar Prevención. 1 Acdo. Núm. Exp. 1886/2024.
Jiménez Ruíz Diana. Juris. Voluntaria Familiar Prevención. 1 Acdo. Núm. Exp. 1869/2024.
Martínez Pedro Jonathan Ulises vs. García Paredes Perla Beatriz. Juris. Voluntaria Familiar Desechado. 1 Acdo. Núm. Exp. 1856/2024.
Martínez Quezada Jessika. Juris. Voluntaria Familiar Prevención. 1 Acdo. Núm. Exp. 1853/2024.
Montenegro Rodríguez Steffany Anahid vs. Orozco Bolio Francisco Javier. Especial Familiar Prevención. 1 Acdo. Núm. Exp. 1859/2024.
Nieto Ruíz Ángel Fernando. Juris. Voluntaria Familiar 2 Acdos. Núm. Exp. 729/2024.
Ramírez García Sergio Iván vs. Santander Zaldívar Claudia Isabel. Especial Familiar Desechamiento. 1 Acdo. Núm. Exp. 1706/2024.
Ramos Ontiveros María Elena vs. Vargas Salazar Salvador. Especial Familiar 2 Acdos. Núm. Exp. 1553/2024.
Rey Artunduaga Karen Dayana vs. Arredondo Vergara Iván. Especial Familiar Prevención. 1 Acdo. Núm. Exp. 1873/2024.
Ríos Villa Isamar vs. Salgado Ramírez Erick. Especial Familiar Desechamiento. 1 Acdo. Núm. Exp. 1679/2024.
Rodríguez López José Pablo Alonso vs. Pérez Sánchez Érika. Especial Familiar Prevención. 1 Acdo. Núm. Exp. 1846/2024.
Ruíz Terrazas Mónica Liliana y García Palmillas Gustavo. Especial Familiar Desechamiento. 1 Acdo. Núm. Exp. 1863/2024.
Saldaña García María Fernanda vs. Nava Parra Luis Antonio. Especial Familiar Desechamiento. 1 Acdo. Núm. Exp. 1730/2024.
Serafín Carballo Braulio Armando vs. García Pérez Beatriz. Especial Familiar 2 Acdos. Núm. Exp. 1433/2024.
Viveros del Valle Dulce María vs. León Valle Andrés. Especial Familiar Desechamiento. 1 Acdo. Núm. Exp. 1676/2024.
Zavala García Paloma Yareny vs. Esquivel Jiménez Emmanuel Yael. Ord. Civil Oral Oral Familiar 1 Acdo. Núm. Exp. 516/2023.

SENTENCIA DEFINITIVA DEL 9 DE DICIEMBRE DEL 2024

Guadarrama Vargas Moisés vs. Muñoz Sánchez Rebeca. Especial Familiar Sent. Def. 1 Núm. Exp. 773/2024

EL SECRETARIO JUDICIAL
LIC. JOSÉ ANTONIO MORALES FLORES

DÉCIMO DE PROCESO ORAL EN MATERIA FAMILIAR

SECRETARÍA "A"
ACUERDOS DEL 9 DE DICIEMBRE DEL 2024

Andonegui Ramírez Nora Elisa. Juris. Voluntaria Familiar 1 Acdo. Núm. Exp. 561/2024.
Camero Martínez América Hermelinda vs. Santaella Moreno Héctor. Especial Familiar 1 Acdo. Núm. Exp. 707/2024.
Carrera Gallegos Omar vs. Zurita Alanís Nohemí Alejandra. Especial Familiar 1 Acdo. Núm. Exp. 1871/2024.
Chávez Camacho Óscar vs. Pailles Hernández Itzel Alejandra. Especial Familiar 1 Acdo. Núm. Exp. 1551/2024.
Diego Luna Yoelva Mireya vs. Mejía Flores Mario Eduardo. Juic. Oral de Filia. Oral Familiar 1 Acdo. Núm. Exp. 457/2024.
Estrella Labastida Cristina. Juris. Voluntaria Familiar Acdo. No Pub del 6 de Diciembre. 1 Acdo. Núm. Exp. 1854/2024.
Flores Guzmán Joel Ubaldo, Flores Guzmán María del Rocío y Flores Guzmán Norberto. Oral Familiar 1 Acdo. Núm. Exp. 177/2019.
Gómez Macías Rodolfo vs. Hernández Muñoz Mitzi Joanna. Especial Familiar 1 Acdo. Núm. Exp. 1684/2024.
González Manzo Claudia. Juris. Voluntaria Familiar 1 Acdo. Núm. Exp. 1224/2024.
González Velázquez Josué David vs. Rodríguez Yebra Juan. Juic. Oral de Filia. Oral Familiar 1 Acdo. Núm. Exp. 1084/2022.
Gutiérrez Campos Mónica vs. Osnaya Torales Adrián. Especial Familiar 1 Acdo. Núm. Exp. 1481/2024.
Gutiérrez Hernández Rojas Alicia Alejandra y Fernández Gavito Gerard. Oral Familiar 1 Acdo. Núm. Exp. 470/2021.
Herrera Serrano Yolanda. Juris. Voluntaria Familiar 1 Acdo. Núm. Exp. 440/2024.
Lanz Uribe Atenea vs. Lecona Hernández José Luis Miguel. Especial Familiar 2 Acdos. Núm. Exp. 161/2023.
López Cynthia Amalia vs. García Ledesma José de Jesús. Especial Familiar 1 Acdo. Núm. Exp. 1157/2023.
López Ibarra Karla Andrea vs. Zacarías Rodríguez Anuar. Especial Familiar 1 Acdo. Núm. Exp. 1870/2024.
Maldonado Velázquez Roberta Alejandra vs. C Director General del Registro Civil de la Ciudad de México. Oral Familiar 1 Acdo. Núm. Exp. 511/2024.
Martínez Gómez Flor Azucena vs. Ruíz González Eduardo. Especial Familiar 1 Acdo. Núm. Exp. 1661/2024.
Martínez Martínez María Guadalupe vs. Pérez Pérez Josué. Especial Familiar 1 Acdo. Núm. Exp. 1761/2024.
Martínez Rodríguez Miguel Ángel vs. Vallejo Solano Rosalía. Especial Familiar 1 Acdo. Núm. Exp. 621/2024.
Millán Martínez María de Los Ángeles vs. Díaz Gutiérrez Eusebio. Especial Familiar 2 Acdos. Núm. Exp. 1147/2024.
Navarro García Aura Itzel y López Oleta Yael Hilario. Ord. Civil Familiar 1 Acdo. Núm. Exp. 1744/2024.
Noyola Rodríguez Guadalupe vs. Palafox Rangel Gregorio. Juic. Oral de Filia. Oral Familiar 1 Acdo. Núm. Exp. 694/2024.
Ortiz Morales María del Carmen. Juris. Voluntaria Familiar 1 Acdo. Núm. Exp. 1304/2024.
Osorio Guzmán Velia Alejandra vs. Salas Díaz Saúl. Oral Familiar 1 Acdo. Núm. Exp. 97/2023.
Palacios Carmona María Araceli vs. Robles Cruz Rolando Mauricio. Oral Familiar 1 Acdo. Núm. Exp. 934/2024.
Polo Rodríguez Francisco Fernando vs. Hernández Sánchez Elizabeth. Especial Familiar 1 Acdo. Núm. Exp. 1864/2024.
Posadas Gálvez María Isabel Yolanda vs. C Director General del Registro Civil de la Ciudad de México. Oral Familiar 1 Acdo. Núm. Exp. 534/2024.
Ramírez Ávila Alethia vs. Rojas Trejo Jorge Crishtian. Oral Familiar 1 Acdo. Núm. Exp. 1014/2024.
Ramírez Rodríguez Martha vs. Maciel Moncada Heliodoro. Especial Familiar 1 Acdo. Núm. Exp. 1140/2024.
Reyna Sotelo Yolanda vs. C Director General del Registro Civil de la Ciudad de México. Oral Familiar 1 Acdo. Núm. Exp. 1397/2024.
Rodríguez Cabral Francisco Daniel vs. Delgadillo Fernández Paola Mashenka. Especial Familiar 1 Acdo. Núm. Exp. 1874/2024.
Rojas Villeda Sonia Alejandra vs. Alcántara Matus Jorge. Juic. Oral de Filia. Oral Familiar 1 Acdo. Núm. Exp. 874/2022.
Salazar Rojo Adriana vs. Pucheta Martínez Adrián. Especial Familiar 2 Acdos. Núm. Exp. 1491/2024.

SOLO CONSULTA
SOLO CONSULTA
SOLO CONSULTA

Sánchez Rojas Ivonne Guadalupe vs. Meléndez Gómez Berenice. Ord. Civil Oral Oral Familiar 1 Acdo. Núm. Exp. 104/2022.
Santamaría Uribe Gwendoline. Juris. Voluntaria Familiar 1 Acdo. Núm. Exp. 1287/2024.
Sarquis Deguer Zarco Jesús Antonio vs. Elías Duayhe Carmen Yamelita. Especial Familiar 1 Acdo. Núm. Exp. 1867/2024.
Sistema para el Desarrollo Integral de la Familia de la Ciudad de México vs. Galindo Meza Laura Esther y Galindo Soto José Manuel y Meza Estrada Guadalupe. Juic. Oral Especial de Pérd. de la Patria Potest. Oral Familiar 1 Acdo. Núm. Exp. 1177/2023.
Torres Flores Yael Arbel vs. Delgadillo Escobar Edwin. Oral Familiar 2 Acdos. Núm. Exp. 194/2024.
Trejo Olmedo Norma Ivonne vs. C Director General del Registro Civil de la Ciudad de México. Oral Familiar 1 Acdo. Núm. Exp. 1584/2024.
Tutores y Curadores. Oral Familiar 1 Acdo. Núm. Exp. 6001/2024 Tutores y Curadores.
Vargas Huerta Iveetsai vs. Bravo Abarca Francisco. Especial Familiar 1 Acdo. Núm. Exp. 681/2024.
Villanueva Estrada Leticia vs. Luna Durán Josué Roberto. Oral Familiar 1 Acdo. Núm. Exp. 1114/2024.
Villegas Vargas Atenea Christial vs. Martín del Campo Ramírez Jorge. Especial Familiar 1 Acdo. Núm. Exp. 677/2024.
Zepeda Muñoz Fabiola vs. Gómez Lara Orzue Rafael. Especial Familiar 1 Acdo. Núm. Exp. 1877/2024.
De la Cruz Contreras Indira Samanta vs. Nateras Corona Arturo Daniel. Especial Familiar 1 Acdo. Núm. Exp. 1721/2024.
AUDIENCIA
Trujillo Martínez Janette Gabriela vs. Del Villar Enríquez Sergio. Acta Minima Aud. Juic. Oral de Filia. Oral Familiar. 1 Audiencia. Núm. Exp. 937/2021.

LA SECRETARIA JUDICIAL POR MINISTERIO DE LEY
LIC. SANDRA IVETT COVARRUBIAS BUSTAMANTES

SECRETARÍA "B"
ACUERDOS DEL 9 DE DICIEMBRE DEL 2024

Amézcua Medrano Karla Alejandra. Juic. Oral Especial de Pérd. de la Patria Potest. Oral Familiar 1 Acdo. Núm. Exp. 312/2022.
Anzaldo Vázquez Judith Sofía vs. Zárate Galán Darío. Especial Familiar 1 Acdo. Núm. Exp. 1798/2024.
Feldhaus Hagemeister Jacqueline vs. Vigil Herrera Sergio. Ord. Civil Oral Oral Familiar 1 Acdo. Núm. Exp. 1105/2024.
García Roncal Samir y Otros. Oral Familiar 1 Acdo. en Expedientillo. Núm. Exp. 545/2021 Expedientillo.
González Berazueta Enríquez María Isabel vs. López Becerril José Edilberto. Juic. Oral de Filia. Oral Familiar 2 Acdos. Núm. Exp. 748/2024.
González Vázquez Verónica Susana y Aguilar Bojórquez Juan Carlos. Oral Familiar 1 Acdo. Núm. Exp. 238/2015.
Granados Rivera María de Jesús vs. Avilés Díaz Javier Enrique. Especial Familiar 2 Acdos. Núm. Exp. 1218/2024.
Juárez Vargas Roxana vs. García Dávila Sergio Augusto. Especial Familiar 1 Acdo. Núm. Exp. 1872/2024.
Manrique Quiroz Vanessa y Muñoz Carrillo Luis Manuel. Oral Familiar 1 Acdo. Núm. Exp. 145/2018.
Martínez González Alberto vs. Márquez Márquez Patricia. Especial Familiar 1 Acdo. Núm. Exp. 1780/2024.
Martínez Molina Karina vs. Alejo González Juan Carlos. Oral Familiar 1 Acdo. Núm. Exp. 1038/2024.
Meneses López Viridiana Armida vs. García Barbosa José Alonso. Oral Familiar 1 Acdo. Núm. Exp. 1018/2019.
Nadal Ruíz Paloma vs. Pahua Quezada Edgar Ramsses. Especial Familiar 1 Acdo. Núm. Exp. 1875/2024.
Ocampo Román Ana Luisa vs. Beltrán Pérez Elizabeth Libertad. Especial Familiar 1 Acdo. Núm. Exp. 665/2024.
Pérez Barrientos Stephanie vs. Morales Franco Uriel Adán. Especial Familiar 1 Acdo. Núm. Exp. 380/2023.
Puebla Zepeda Héctor. Juris. Voluntaria Familiar 1 Acdo. Núm. Exp. 338/2024.
Ramírez Castellanos Pablo Gabriel vs. Mercado Frías Ilyan Paulette. Oral Familiar 1 Acdo. Núm. Exp. 1082/2024.
Ramírez López Jocelyn Ariadna vs. Neri Ochoa Iván. Especial Familiar 1 Acdo. Núm. Exp. 585/2024.
Ruíz Soto María Silvia vs. Durán Arellano Cruz. Especial Familiar 1 Acdo. Núm. Exp. 1868/2024.
Segovia Trejo Jéssica Karina vs. Parera Hernández Juan Carlos. Especial Familiar 1 Acdo. Núm. Exp. 1758/2024.
Zaragoza Hernández Norma Leticia vs. Ramírez Aquino Víctor Manuel. Especial Familiar 1 Acdo. Núm. Exp. 1865/2024.
AUDIENCIAS
Hernández Reséndiz Judith vs. Flores Amaro Alfonso. Juris. Voluntaria Familiar. 1 Audiencia. Núm. Exp. 908/2024.
Reyes Ramírez Hortensia vs. Franco Miranda Margarito Salomón. Aud. de Juic. Especial Familiar. 1 Audiencia. Núm. Exp. 1180/2024.
SENTENCIA DEFINITIVA DEL 9 DE DICIEMBRE DEL 2024
Hernández Reséndiz Judith vs. Flores Amaro Alfonso. Juris. Voluntaria Familiar Sent. Def. 1 Núm. Exp. 908/2024

LA SECRETARIA JUDICIAL
LIC. MARÍA GUADALUPE ORTIZ VALENCIA

SECRETARÍA "C"
ACUERDOS DEL 9 DE DICIEMBRE DEL 2024

Arteaga Canales Marco Antonio vs. Ballesteros Gallardo María Fernanda. Juic. Oral de Filia. Oral Familiar 1 Acdo. Núm. Exp. 306/2023.
Barrera Sánchez Rosa María. Juris. Voluntaria Familiar 2 Acdos. Núm. Exp. 1253/2024.
Bartzik Rubio Franco vs. Morales López Sandra Leticia. Oral Familiar 1 Acdo. Núm. Exp. 1026/2022.
Benítez López Gloria y España Gómez Nazario. Oral Familiar 1 Acdo. Núm. Exp. 1386/2024.
Burgos Castillo Hortencia vs. Bernal Hernández José Gerardo. Especial Familiar 1 Acdo. Núm. Exp. 1256/2024.
Calderón Herrera Gustavo Hugo vs. Castro Martínez Carolina Patricia. Especial Familiar 1 Acdo. Núm. Exp. 679/2024.
Cruz Doroteo Luciano vs. Guerrero Pascual Luz Arlette. Especial Familiar 1 Acdo. Núm. Exp. 1593/2024.
Cruz Peralta Rosa María. Juris. Voluntaria Familiar 1 Acdo. Núm. Exp. 893/2024.
Garmendia Rufo Ion y Gómez Sotelo Itzel. Juris. Voluntaria Oral Oral Familiar 1 Acdo. Núm. Exp. 266/2024.
Gómez Casarrubias Eduardo Arturo vs. Herrera Ulloa Raquel Josefina. Oral Familiar 1 Acdo. Núm. Exp. 1063/2024.
Hernández Pérez María Isabel vs. Martínez Rivera Roberto. Oral Familiar 1 Acdo. Núm. Exp. 1123/2024.
Huerta Ruíz Cecilia Angélica. Juris. Voluntaria Familiar 1 Acdo. Núm. Exp. 1043/2024.
López Garibay Verónica. Juris. Voluntaria Familiar 1 Acdo. Núm. Exp. 413/2024.
López Reséndiz Ana Cristina vs. Barragán Casas Carlos Omar. Oral Familiar 1 Acdo. Núm. Exp. 1536/2024.
Martínez Reséndiz María Fani vs. Munguía Pérez Javier. Juris. Voluntaria Familiar 1 Acdo. Núm. Exp. 1869/2024.
Merlo Lázaro María del Socorro. Juris. Voluntaria Familiar 1 Acdo. Núm. Exp. 1543/2024.
Miranda Vilchis Alfonso vs. Muñoz Martínez Juana. Especial Familiar 1 Acdo. Núm. Exp. 1659/2024.
Peredo Blancas Roberto Carlos y Toledo Ramírez Yuriria. Oral Familiar Expedientillo. 1 Acdo. Núm. Exp. 423/2017.
Prudhomme Maldonado Carlos y Maldonado Amador Mariela y Prudhomme Zecua Carlos. Oral Familiar Acdo. 29 Nov. 1 Acdo. Núm. Exp. 560/2024.
Rodríguez Moreno Armando Alfredo. Juris. Voluntaria Familiar 1 Acdo. Núm. Exp. 1873/2024.
Roldán García Bibiana vs. Vázquez Cabrera José Manuel. Oral Familiar 1 Acdo. Núm. Exp. 983/2024.
Rosales Villaluz Josefina. Juris. Voluntaria Familiar 1 Acdo. Núm. Exp. 369/2024.
Sánchez Pérez Eduardo vs. Escutia Rojas Marcela. Juic. Oral de Filia. Oral Familiar 1 Acdo. Núm. Exp. 543/2023.
Servín Moreno Evelin vs. Rodríguez Hernández Fernando. Especial Familiar 1 Acdo. Núm. Exp. 789/2024.
Sistema para el Desarrollo Integral de la Familia de la Ciudad de México vs. Rodríguez Hernández Jesús y García Hernández Ana Beatriz y Hernández Vásquez Rosa y García Olvera José Víctor y Hernández González Ana Maura. Juic. Especial de Pérd. de la Patria Potest. Familiar 1 Acdo. Núm. Exp. 56/2023.
Vázquez Bautista Aura Karime vs. Vargas Salazar Edwin Ricardo. Juic. Oral de Filia. Oral Familiar 1 Acdo. Núm. Exp. 1866/2024.

SOLO CONSULTA
SOLO CONSULTA
SOLO CONSULTA

Zamora González Jhotzan vs. David. Juic. Oral de Filia. Oral Familiar 2 Acdos. Núm. Exp. 706/2023.

NO PUBLICADOS

Altamirano Rentería Juan Carlos vs. García Trinidad Isabel Guadalupe. Especial Familiar Acdo. No Pub. del 6-Dic-2024. 1 Acdo. Núm. Exp. 1846/2024.

Cabrera Muñoz Juan Fernando vs. Mata Estrada Laura Patricia. Especial Familiar Acdo. No Pub. del 5-Dic-2024. 1 Acdo. Núm. Exp. 1836/2024.

Estrada Soto Amelia. Juris. Voluntaria Familiar Acdo. No Pub. del 6-Dic-2024. 1 Acdo. Núm. Exp. 1859/2024.

Flores Jiménez Nancy vs. Padilla Aguilar Ricardo. Especial Familiar Acdo. No Pub. del 6-Dic-2024. 1 Acdo. Núm. Exp. 1849/2024.

Guerrero Noguez Aline Valery vs. Vega Díaz Julio César. Especial Familiar Acdo. No Pub. del 5-Dic-2024. 1 Acdo. Núm. Exp. 1833/2024.

Huesca Sosa María Angélica. Juris. Voluntaria Familiar Acdo. No Pub. del 5-Dic-2024. 1 Acdo. Núm. Exp. 1839/2024.

López García Celeste Amairani vs. Malagón Flores Diego Armando. Juris. Voluntaria Familiar Acdo. No Pub. del 6-Dic-2024. 1 Acdo. Núm. Exp. 1863/2024.

Naranjo González Javier vs. Mendoza Arias Denisse Alejandra. Juris. Voluntaria Familiar Acdo. No Pub. del 6-Dic-2024. 1 Acdo. Núm. Exp. 1856/2024.

Reyes Moreno Arturo Daniel vs. Vázquez Sánchez Brenda Viridiana. Especial Familiar Acdo. No Pub. del 6-Dic-2024. 1 Acdo. Núm. Exp. 1853/2024.

Vázquez Rodríguez Ivonne vs. Nicolás Rangel Jaime. Especial Familiar Acdo. No Pub. del 5-Dic-2024. 1 Acdo. Núm. Exp. 1830/2024.

Zamora Bustamante Rosario Bárbara vs. Meza Pedraza Elías. Especial Familiar Acdo. No Pub. del 5-Dic-2024. 1 Acdo. Núm. Exp. 1843/2024.

Zárate García María Beatriz. Juris. Voluntaria Familiar Acdo. No Pub. del 6-Dic-2024. 1 Acdo. Núm. Exp. 1860/2024.

AUDIENCIA

Barrera Sánchez Rosa María. Aud. de Juic. Juris. Voluntaria Familiar. 1 Audiencia. Núm. Exp. 1253/2024.

Téllez González Paola Mayra vs. Salinas Guzmán Enrique. Acta de Aud. Preliminar-Junta Anticipada Juic. Oral de Filia. Oral Familiar. 1 Audiencia. Núm. Exp. 753/2023.

SENTENCIAS DEFINITIVAS DEL 9 DE DICIEMBRE DEL 2024

García Ramírez María Guadalupe vs. Álvarez Alba Jesús. Oral Familiar Sent Def. 1 Núm. Exp. 903/2024

González Camacho Edgar Gerardo vs. Figueroa Nieto Elizabeth. Especial Familiar Sent Def. 1 Núm. Exp. 839/2024

Lira Badillo Jéssica Liliana vs. Ramos Aguilar Froylan Emmanuel. Especial Familiar Sent Def. 1 Núm. Exp. 596/2024

Martínez Olivos Ricardo vs. Estrada Miranda Patricia Jacqueline. Oral Familiar Sent Def. 1 Núm. Exp. 1069/2024

Mora Aguilar Perla Janneth vs. García Lugardo Joel. Especial Familiar Sent Def. 4 Dic 1 Núm. Exp. 1133/2024

Prudhomme Maldonado Carlos y Maldonado Amador Mariela y Prudhomme Zecua Carlos. Oral Familiar Sent Def. 27 Nov 1 Núm. Exp. 560/2024

LA SECRETARIA JUDICIAL AUXILIAR
LIC. NALLELY BAZA DE LA CRUZ

SOLO CONSULTA
SOLO CONSULTA
SOLO CONSULTA

UNIDADES DE GESTIÓN JUDICIAL

SEGUNDA UNIDAD DE GESTIÓN JUDICIAL CIVIL ORAL DE LA CIUDAD DE MÉXICO

ACUERDOS DEL 09 DE DICIEMBRE DEL 2024

Ballinaq Cermeño María Antonieta vs. Aguilón Ramírez Gilberto de Jesús y Ramírez Miranda Claudia Juana. Cnpcyf - Especial de Arrendamiento Inmobiliario Oral Núm. Exp. 13/2024 Prevención. 1 Acdo.

Scotiabank Inverlat S.A. Institución de Banca Múltiple Grupo Financiero Scotiabank Inverlat vs. Rosales Hernández Pedro. Cnpcyf - Especial Hipotecario Oral Núm. Exp. 18/2024 Desechamiento. 1 Acdo.

JUEZ FERNANDO NAVARRETE AMEZQUITA

SOLO CONSULTA
SOLO CONSULTA
SOLO CONSULTA

JUZGADOS DE TUTELA DE DERECHOS HUMANOS

SEXAGÉSIMO SÉPTIMO EN MATERIA PENAL DE PROCESO ESCRITO Y DE TUTELA DE DERECHOS HUMANOS DE LA CIUDAD DE MÉXICO

SECRETARÍA "A"
ACUERDOS DEL 9 DE DICIEMBRE DEL 2024

Adam Bliss Jeremy y Plaza Porteus Laura Pamela vs. Dirección General del Registro Civil de la Ciudad de México. Protección Efectiva de Derechos Tutela de Derechos Humanos Exhiben Alegatos. 1 Acdo. Núm. Exp. 34/2024.

Neto Duarte Sergio Bras y Arévalo Martínez Tania Gisell vs. Dirección General del Registro Civil de la Ciudad de México. Protección Efectiva de Derechos Tutela de Derechos Humanos Aacuerdo Alegatos. 3 Acdos. Núm. Exp. 36/2024.

LA SECRETARIA DE ACUERDOS
LIC. KAREN JANETH ALVARADO DODERO

SECRETARÍA "B"
ACUERDOS DEL 9 DE DICIEMBRE DEL 2024

Henao Agudelo Francia Nelly vs. Comisionado Ejecutivo de la Comisión Ejecutiva de Atención a Victimas de la Ciudad de México y Titular de la Dirección de la Unida de Atención Inmediata y Primer Contacto de la Comisión Ejecutiva de Atención a Victimas de la Ciudad de México y Titular de la Secretaría de Salud del Gobierno de la Ciudad de México y Director General de Prestación de Servicios Médicos y Urgencias de la Secretaria de Salud del Gobierno de la Ciudad de México y Coordinadora del Comité Interdisciplinario Evaluador de la Comisión Ejecutiva de Atención a Victimas de la Ciudad de México. Protección Efectiva de Derechos Tutela de Derechos Humanos Cedula Diligenciada. 1 Acdo. Núm. Exp. 39/2024.

EL SECRETARIO DE ACUERDOS
LIC. MIGUEL ÁNGEL GÓMEZ GARCÍA

SOLO CONSULTA
SOLO CONSULTA
SOLO CONSULTA

TRIBUNALES EN MATERIA LABORAL

PRIMER TRIBUNAL LABORAL DE ASUNTOS COLECTIVOS DE LA CIUDAD DE MÉXICO

SECRETARÍA "A"
ACUERDOS DEL 9 DE DICIEMBRE DEL 2024

Sindicato Nacional Alimenticio y del Comercio, Similares y Conexos de la República Mexicana vs. Grupo Cmdta Mex, S. de R. L. de C.V. Proced. de Huelga Laboral 1 Acdo. Núm. Exp. 113/2024.
Sindicato Nacional Emancipación de Trabajadores de la Industria Cartonera, Papelera, Maderera, Celulosa y Sus Similares vs. Apypsa Artículos de Plástico, S.A. de C.V. Proced. de Huelga Laboral 1 Acdo. Núm. Exp. 145/2024.
Sindicato Nacional de Trabajadores de Productos de Acero, Manufacturas Metálicas y Similares de la República Mexicana vs. Rodablis, S.A. de C.V. Proced. de Huelga Laboral 1 Acdo. Núm. Exp. 197/2024.
Sindicato Progresista Emiliano Zapata de Trabajadores y Empleados de la República Mexicana vs. Pastelería Adonis, S.A. de C.V. Proced. de Huelga Laboral 1 Acdo. Núm. Exp. 239/2024.
Sindicato Rafael García Téllez de Trabajadores y Empleados de la Industria Alimenticia, Distribución y Comercialización de la República Mexicana vs. Grupo Massriv, S.A. de C.V. Proced. de Huelga Laboral 1 Acdo. Núm. Exp. 257/2024.
Sindicato Rafael García Téllez de Trabajadores y Empleados de Los Servicios, Transporte, Construcción de la República Mexicana vs. Banco Ve por Más, S.A. Institución de Banca Múltiple (Fideicomiso 1152 Golfo de California 32). Proced. de Huelga Laboral 1 Acdo. Núm. Exp. 251/2024.
Sindicato Tierra y Libertad del General Emiliano Zapata Salazar vs. Beer Factory de México, S.A. de C.V. Proced. de Huelga Laboral 1 Acdo. Núm. Exp. 235/2024.
Unión Sindical de Empleados y Obreros de Las Casas Empacadoras y Distribuidoras de Carnes y Sus Derivados de la República Mexicana vs. Bachoco, S.A. de C.V. Proced. de Huelga Laboral 1 Acdo. Núm. Exp. 253/2024.
Unión de Obreros de Artes Gráficas de Los Talleres Comerciales, Similares y Conexos vs. Formas y Sistemas Mexicanos, S.A. de C.V. Proced. de Huelga Laboral 1 Acdo. Núm. Exp. 219/2024.
Unión de Obreros de Artes Gráficas de Los Talleres Comerciales, Similares y Conexos vs. Litográfica Vihumasi, S.A. de C.V. Proced. de Huelga Laboral 1 Acdo. Núm. Exp. 205/2024.
Unión de Obreros de Artes Gráficas de Los Talleres Comerciales, Similares y Conexos vs. Ripaflo, S.A. de C.V. Proced. de Huelga Laboral 1 Acdo. Núm. Exp. 203/2024.
EL SECRETARIO INSTRUCTOR
LIC. ROGERIO ANTONIO DÍAZ RIVERA

SECRETARÍA "B"
ACUERDOS DEL 9 DE DICIEMBRE DEL 2024

Sindicato Internacional de Constructores de Elevadores (México) vs. Tk Elevadores México, S.A. de C.V. Proced. de Huelga Laboral 1 Acdo. Núm. Exp. 198/2024.
Sindicato Nacional de Trabajadores de Servicios, Casas Comerciales, Oficinas y Expendios, Similares y Conexos de la República Mexicana vs. Super Servicio Taxqueña, S.A. de C.V. Proced. de Huelga Laboral 1 Acdo. Núm. Exp. 232/2024.
Sindicato Nacional de Trabajadores de Servicios, Casas Comerciales, Oficinas y Expendios, Similares y Conexos de la República Mexicana vs. Aguilar Cordero Ernesto. Proced. de Huelga Laboral 1 Acdo. Núm. Exp. 212/2024.
Sindicato Nacional de Trabajadores de la Actividad Comercial y Sus Derivados, Agentes de Comercio, Vendedores Viajeros, Propagandistas e Impulsores de Ventas de la República Mexicana vs. Prosegur Custodias, S.A. de C.V. Proced. de Huelga Laboral 1 Acdo. Núm. Exp. 252/2024.
Sindicato Nacional de Trabajadores de Las Empresas Químicas, Farmacéuticas, Laboratorios y Similares de la República Mexicana vs. Compañía de Industria y Comercio, S.A. de C.V. Proced. de Huelga Laboral 2 Acdos. Núm. Exp. 222/2024.
Sindicato Nueva Vida de Trabajadores de la Industria Química, Química Farmacéutica y de Medicamentos, Cosmética, Adhesivos, Artículos de Tocador y Productos de Plástico en la República Mexicana vs. International Foam Mex, S.A. de C.V. Proced. de Huelga Laboral 2 Acdos. Núm. Exp. 256/2024.
Sindicato Revolucionario de Trabajadores y Empleados del Comercio en General y Oficinas Particulares de la República Mexicana vs. Centro Hospitalario Patriotismo, S.A. de C.V. Proced. de Huelga Laboral 1 Acdo. Núm. Exp. 246/2024.
Sindicato Tierra y Libertad del General Emiliano Zapata Salazar vs. Carpenter Club, S.A. de C.V. Proced. de Huelga Laboral 1 Acdo. Núm. Exp. 240/2024.
Sindicato Tierra y Libertad del General Emiliano Zapata Salazar vs. Hernández Rosales Verónica. Proced. de Huelga Laboral 1 Acdo. Núm. Exp. 242/2024.
Sindicato Tierra y Libertad del General Emiliano Zapata Salazar vs. New Evolution Fitness México, S. de R. L. de C.V. Proced. de Huelga Laboral 1 Acdo. Núm. Exp. 236/2024.
Unión de Obreros de Artes Gráficas de Los Talleres Comerciales, Similares y Conexos vs. Grabados Fernándo Fernández, S. de R. L. de C.V. Proced. de Huelga Laboral 1 Acdo. Núm. Exp. 220/2024.
Unión de Obreros de Artes Gráficas de Los Talleres Comerciales, Similares y Conexos vs. Litográfica Ingramex, S.A. de C.V. Proced. de Huelga Laboral 1 Acdo. Núm. Exp. 206/2024.
Unión de Obreros de Artes Gráficas de Los Talleres Comerciales, Similares y Conexos vs. La Etiqueta, S.A. de C.V. Proced. de Huelga Laboral 1 Acdo. Núm. Exp. 204/2024.
LA SECRETARIA INSTRUCTORA
LIC. OFELIA GARCÍA FLORES

PRIMER TRIBUNAL LABORAL DE ASUNTOS INDIVIDUALES DE LA CIUDAD DE MÉXICO

SECRETARÍA "A"
ACUERDOS DEL 9 DE DICIEMBRE DEL 2024

Aguirre Trejo Héctor Cecilio vs. Abastos y Distribuciones Institucionales, S.A. de C.V. Proced. Ord. (Individual) Laboral Individual 1 Acdo. Núm. Exp. 1371/2023.
Escobar Alvarado Jesús Missael vs. Dstoreco, S.A. de C.V. Proced. Ord. (Individual) Laboral Individual 1 Acdo. Núm. Exp. 49/2024.
Flores Carrión Erik Gustavo vs. Brame Comunicación Digital, S.A. de C.V. Proced. Ord. (Individual) Laboral Individual 1 Acdo. Núm. Exp. 1237/2023.
Secreto. Proced. Ord. (Individual) Laboral Individual 1 Acdo. Núm. Exp. 1151/2023.
LA SECRETARIA INSTRUCTORA
LIC. DIANA KARINA NERI VÁZQUEZ

SECRETARÍA "B"
ACUERDOS DEL 9 DE DICIEMBRE DEL 2024

Ávila Rangel Paula vs. Laura Elena Delgado López. Proced. Ord. (Individual) Laboral Individual 1 Acdo. Núm. Exp. 224/2023.
Salvador Jacinto Hildegardo vs. Operadora Wal Mart S. de R. L. de C.V. y Nueva Walmart de México, S. de R. L. de C.V. Proced. Ord. (Individual) Laboral Individual 1 Acdo. Núm. Exp. 70/2022.
EL SECRETARIO INSTRUCTOR
LIC. DANIEL VALDÉS ESCOBEDO

SEGUNDO TRIBUNAL LABORAL DE ASUNTOS INDIVIDUALES DE LA CIUDAD DE MÉXICO

SECRETARÍA "A"
ACUERDOS DEL 9 DE DICIEMBRE DEL 2024

Báez Espino Hugo Ismael y Santillán Carmona Karla Itzel y Serrano Rodríguez Felipe vs. Gasomac, S.A. de C.V. Proced. Ord. (Individual) Laboral Individual Desahogo y Admisión. 1 Acdo. Núm. Exp. 1969/2024.
Bueno Bueno Roger Armando vs. Tecnología en Seguridad Privada Ssia Q. Roo, S.A. de C.V. Proced. Ord. (Individual) Laboral Individual Desahoga Vista. 1 Acdo. Núm. Exp. 1267/2024.

SOLO CONSULTA
SOLO CONSULTA
SOLO CONSULTA

García Martínez Edgar Eduardo vs. Tours de Golf México, S.A. de C.V. Proced. Ord. (Individual) Laboral Individual Acuse Of 3380 Pdt. 1 Acdo. Núm. Exp. 1191/2023.

García Sanabria Frida Esmeralda vs. Arce Miranda Eduardo y Restaurante Caldos de Gallina el Santuario. Proced. Ord. (Individual) Laboral Individual Acta Min Aud. Explic Sent. 1 Acdo. Núm. Exp. 1501/2023.

Hernández Guzmán Adán vs. Línea de Autobuses México San Juan Teotihuacan Otumba Apam Calculalpan Y, S.A. de C.V. Proced. Ord. (Individual) Laboral Individual Incompetencia. 1 Acdo. Núm. Exp. 1219/2023.

Hernández Álvarez Jorge vs. Grupo de Seguridad Privada Pryse de México, S.A. de C.V. Proced. Ord. (Individual) Laboral Individual Dada Girar Exhorto. 1 Acdo. Núm. Exp. 1405/2024.

Herrera Caamal Óscar Avisai vs. Constructora Integral Riva Tx S.A. de C.V. Proced. Ord. (Individual) Laboral Individual Se Admite Exhorto. 1 Acdo. Núm. Exp. 2323/2024.

Jiménez Mejía Juana vs. Lava Tap Limpieza S.A. de C.V. Proced. Ord. (Individual) Laboral Individual Of 1937 Junta I Resp 3149. 6 Acdos. Núm. Exp. 273/2023.

López Franco María Cristina vs. Colegio Maestro Manuel Acosta S. C. y Centro Pedagógico Manuel Acosta S. C. y Grupo Escolar Maestro Manuel Acosta S. C. y Escuela Maestro Manuel Acosta S. C. Proced. Ord. (Individual) Laboral Individual Acta Min Aud. Juic. y Citación Sent. 2 Acdos. Núm. Exp. 213/2023.

López Martínez Ricardo vs. López Sánchez Adolfo Isaías. Proced. Ord. (Individual) Laboral Individual Acta Min Aud. Juicio. 1 Acdo. Núm. Exp. 1261/2023.

López Zamorano Mónica vs. Suministros y Servicios Industriales y Aeroportuarios, S.A. de C.V. Proced. Ord. (Individual) Laboral Individual Denuncia de Convn. y Cumplimiento. 2 Acdos. Núm. Exp. 1963/2024.

Mendoza Martínez Myriam vs. Grupo Estrategas Emm, S.A. de C.V. y Martínez Cedillo Elizabeth Angélica. Proced. Ord. (Individual) Laboral Individual Acta Min Aud. Juicio. 1 Acdo. Núm. Exp. 877/2023.

Mendoza Ramos Eddy Manuel vs. Pharma Plus, S.A. de C.V. y Unifar, S.A. de C.V. Proced. Ord. (Individual) Laboral Individual Certificación. 2 Acdos. Núm. Exp. 881/2023.

Mendoza Rangel Jesús Armando vs. Fuo Servicios, S.A. de C.V. y Zamora Efrén y Chess. Proced. Ord. (Individual) Laboral Individual Desahogo y Admisión. 2 Acdos. Núm. Exp. 1855/2024.

Millán Cervantes Marco Ángel vs. Red Comercial Empresarial, S.A. de C.V. Proced. Ord. (Individual) Laboral Individual Desahoga Vista. 1 Acdo. Núm. Exp. 1187/2024.

Najar Calderón Israel Efraín vs. Jonica, Prestación de Servicio Especializado y Gestión de Negocios, S.A. de C.V. Proced. Ord. (Individual) Laboral Individual Of 2047 del Imss. 1 Acdo. Núm. Exp. 1751/2023.

Orozco Hernández Evelin vs. Top Doctors México, S.A. de C.V. y Gutiérrez Orozco Alejandra. Proced. Ord. (Individual) Laboral Individual Desahogo y Admisión. 2 Acdos. Núm. Exp. 1967/2024.

Picazo Barrón Ivonne vs. Aye Especialistas Jurídicos, S. C. Proced. Ord. (Individual) Laboral Individual Acuse Of 3454 Al Imss. 2 Acdos. Núm. Exp. 1711/2023.

Rodríguez Lara Tania Sahory vs. Distribution Service Cargo, S.A. de C.V. y Dsc Logistic Group, S.A. de C.V. Proced. Ord. (Individual) Laboral Individual Desahogo y Admisión. 2 Acdos. Núm. Exp. 1921/2024.

Rodríguez Quezada Salvador vs. Transportes Kasteloz, S.A. de C.V. Proced. Ord. (Individual) Laboral Individual Nueva Fecha y Hr Aud. Preli. 1 Acdo. Núm. Exp. 25/2023.

Román Carmona Iris Alinne vs. Planeación Integral Alvagsa, S.A. de C.V. Proced. Ord. (Individual) Laboral Individual Desahoga Vista. 1 Acdo. Núm. Exp. 1179/2024.

Rosales Salinas Antonia Gabriela vs. Gms Servicios Profesionales en Seguridad Privada y Capacitación Policial, Penitenciaria y Privada, S.A. de C.V. y Ramdom Servicios Profesionales en Administración y Mantenimiento, S.A. de C.V. y Consultora de Seguridad Capacitación y Equipamiento, S.A. de C.V. Proced. Ord. (Individual) Laboral Individual Dada Nueva Cuenta. 4 Acdos. Núm. Exp. 1273/2024.

Ruíz Rodal Adriana Alejandra vs. Aplicaciones Gerontologicas, S.A. P. I. de C.V. Proced. Ord. (Individual) Laboral Individual Desahogo y Admisión. 1 Acdo. Núm. Exp. 1241/2024.

Urbina Callejas Liliana Guadalupe y Enríquez Castro Casrolina vs. Idf Servicios S.A. P. I. de C.V. Proced. Ord. (Individual) Laboral Individual Desahogo y Admisión. 2 Acdos. Núm. Exp. 1965/2024.

NO PUBLICADOS

Chávez Romero Alina Ivette vs. Servicios Industriales Batia, S.A. de C.V. Proced. Ord. (Individual) Laboral Individual Cedula Diligenciada. 1 Acdo. Núm. Exp. 1839/2024.

Díaz Valencia Salvador vs. Taquería y Pedroza Monroy Martha y Pedroza Rubén y Seus Sistemas Ecológicos Universales en Saneamient, S.A. de C.V. Proced. Ord. (Individual) Laboral Individual Cedula Sin Diligenciar. 3 Acdos. Núm. Exp. 1033/2024.

Gamez Hernández Ana María vs. Centro de Estudios en Ciencias de la Comunicación. Proced. Ord. (Individual) Laboral Individual Prevención. 1 Acdo. Núm. Exp. 2269/2024.

López Villegas Minelly Olivia vs. Operadora Futurama S.A. de C.V. Proced. Ord. (Individual) Laboral Individual Se Admite Exhorto. 1 Acdo. Núm. Exp. 2313/2024.

Mendoza Ramos Eddy Manuel vs. Pharma Plus, S.A. de C.V. y Unifar, S.A. de C.V. Proced. Ord. (Individual) Laboral Individual Acta Min Aud. Juicio. 1 Acdo. Núm. Exp. 881/2023.

Ortiz Piña Víctor Hugo vs. Cmla Logística y Servicios Aduanales, S.A. de C.V. y Chen Dongyi. Proced. Ord. (Individual) Laboral Individual Cedula Diligenciada. 2 Acdos. Núm. Exp. 1629/2023.

Pacheco Cabañas Alfredo vs. Instituto Latino de México, A.C. Proced. Ord. (Individual) Laboral Individual Prevención. 1 Acdo. Núm. Exp. 2273/2024.

Picazo Barrón Ivonne vs. Aye Especialistas Jurídicos, S. C. Proced. Ord. (Individual) Laboral Individual Acta Min Aud. Juicio. 1 Acdo. Núm. Exp. 1711/2023.

Reyes León Luis Alfonso vs. Conexion Centro Aeropuerto, S.A. de C.V. Proced. Ord. (Individual) Laboral Individual Prevención. 1 Acdo. Núm. Exp. 2261/2024.

Rodas González Hugo Ernesto vs. Bareys Agencia de Viajes a Tu Alcance S.A. de C.V. y Extremelytech Soluciones de Mercadotecnia S.A. de C.V. Proced. Ord. (Individual) Laboral Individual Se Admite Exhorto. 1 Acdo. Núm. Exp. 2305/2024.

Ruíz Ayala Patricia vs. Grupo Issg S.A. de C.V. Proced. Ord. (Individual) Laboral Individual Cedula Diligenciada. 1 Acdo. Núm. Exp. 1013/2024.

Sánchez Ávalos Víctor Alfonso vs. Ad&e Analisis Estratégico de Marketing S.A. de C.V. Proced. Ord. (Individual) Laboral Individual Se Admite Exhorto. 1 Acdo. Núm. Exp. 2309/2024.

Sandoval Vargas Diego Alberto vs. Industrias Gamel, S.A. de C.V. y Dragonfly Business C.V. y Red Comercial Empresarial, S.A. de C.V. Proced. Ord. (Individual) Laboral Individual Cedula Sin Diligenciar. 2 Acdos. Núm. Exp. 97/2024.

Secreto. Proced. Ord. (Individual) Laboral Individual Prevención. 1 Acdo. Núm. Exp. 2275/2024.

Secreto. Proced. Ord. (Individual) Laboral Individual Requerimiento Centro Constancia de Notificación. 1 Acdo. Núm. Exp. 2277/2024.

Torres Trinidad Varina Yulin vs. Tausert Publicidad, S.A. de C.V. y Camacho Murillo Arturo. Proced. Ord. (Individual) Laboral Individual Cedula Sin Diligenciar. 2 Acdos. Núm. Exp. 1067/2024.

SENTENCIA

García Sanabria Frida Esmeralda vs. Arce Miranda Eduardo y Restaurante Caldos de Gallina el Santuario. Proced. Ord. (Individual) Laboral Individual Sent. Def. 1 Sent. Núm. Exp. 1501/2023

López Martínez Ricardo vs. López Sánchez Adolfo Isaías. Proced. Ord. (Individual) Laboral Individual Sent. Def. 2 Sent. Núm. Exp. 1261/2023

AUDIENCIA

López Martínez Ricardo vs. López Sánchez Adolfo Isaías. Acta Min Aud. Juic. y Sent Proced. Ord. (Individual) Laboral Individual. 1 Audiencia. Núm. Exp. 1261/2023.

EL SECRETARIO INSTRUCTOR

LIC. SERGIO ALEJANDRO ALONSO COLEXCUA

SECRETARÍA "B"

ACUERDOS DEL 9 DE DICIEMBRE DEL 2024

Alfonso León Armando vs. Operadora de Alimentos Durango, S.A. P. I. de C.V. Proced. Ord. (Individual) Laboral Individual Oficio Fgr. 3 Acdos. Núm. Exp. 1796/2023.

Astilleros Ojeda Víctor Jesús vs. Inmobiliaria Periférico Sur, S.A. de C.V. y Pinal Hidalgo Silvia y Rodríguez Rodríguez María Elena y Gutiérrez Alpisar Rafael y Instituto Mexicano del Seguro Social y

SOLO CONSULTA

Instituto del Fondo Nacional para la Vivienda de Los Trabajadores. Proced. Ord. (Individual) Laboral Individual por Hechas Sus Manifestaciones. 3 Acdos. Núm. Exp. 874/2023.

Cabrera Laverde Carlos vs. Group Ndm y Fusión Contact Centers, S. de R. L. de C.V. Proced. Ord. (Individual) Laboral Individual Desahoga Prevención Se Admite. 2 Acdos. Núm. Exp. 1938/2024.

Cgv120, S. C vs. Pérez Martínez David. Otros (Paraprocesales O. Voluntarios) Laboral Individual Admite Paraprocesal. 1 Acdo. Núm. Exp. 2320/2024.

Díazleal García Ángel Gabriel vs. Islim Telco, S.A. P. I. de C.V. y Otro. Proced. Ord. (Individual) Laboral Individual Admite Exhorto. 1 Acdo. Núm. Exp. 2312/2024.

Echegaray Armenta Miguel Ángel vs. Eurest Proper Meals de México, S.A. de C.V. Proced. Ord. (Individual) Laboral Individual Cump. de Convenio. 1 Acdo. Núm. Exp. 1580/2023.

Escudero Guadalupe Yareli vs. Grupo Salinas, S.A. de C.V. y Gese Capital Humano, S. C. Proced. Ord. (Individual) Laboral Individual Comparece. 1 Acdo. Núm. Exp. 1954/2024.

Esquivel Medina Alma Teresita vs. Li Li Ying y Feng Jiahuag. Proced. Ord. (Individual) Laboral Individual Desahoga Prevención Se Admite. 2 Acdos. Núm. Exp. 1880/2024.

Guadarrama López Flor de Jazmín vs. Tiendas Chedraui, S.A. de C.V. y López Rodríguez Itzel Minerva. Proced. Ord. (Individual) Laboral Individual Desahoga Prevención Se Admite. 2 Acdos. Núm. Exp. 2004/2024.

Guzmán de la Rosa Viridiana vs. Sistemas de Tecnología Camina, S.A. de C.V. Proced. Ord. (Individual) Laboral Individual Revoca Poder Parte Actora. 1 Acdo. Núm. Exp. 1914/2023.

Hernández Ramos María Teresa vs. Media Business Generators, S.A. de C.V. y Agrupa Recursos Humanos, S.A. de C.V. y Grupo de Medio Digitales y Entretenimiento, S.A. de C.V. Proced. Ord. (Individual) Laboral Individual Otorga Poder. 1 Acdo. Núm. Exp. 276/2023.

Jimarez Martínez Guadalupe vs. Mentalica de México, S.A. de C.V. y Grax Integral Officium, S.A. de C.V. y Marca Comercial Craft Media Mx. Proced. Ord. (Individual) Laboral Individual Razon de Buzon. 4 Acdos. Núm. Exp. 2020/2024.

Maldonado Velásquez Julia vs. Acuña Calzada Cecilia y Mercado Aguilera Alfredo. Proced. Ord. (Individual) Laboral Individual Dada Exh. Recordatorio por Correo. 2 Acdos. Núm. Exp. 1262/2023.

Miranda Hernández María Carmen vs. Ibecomex, S.A. de C.V. y Instituto Mexicano del Seguro Social (Imss) y el Instituto del Fondo Nacional de la Vivienda para los Trabajadores (Infonavit) y Comisión Nacional del Sistema de Ahorro para el Retiro (Consar). Proced. Especial Laboral Individual Desahoga Prevención Se Admite. 3 Acdos. Núm. Exp. 1490/2024.

Ochoa Picazo Heidi vs. Gómez Ruíz Rubén Darío y Gómez Arturo. Proced. Ord. (Individual) Laboral Individual Ced. Sin Diligenciar. 2 Acdos. Núm. Exp. 406/2024.

Olivares Cabello Edgar Jadir vs. Belatam, S.A. de C.V. Proced. Ord. (Individual) Laboral Individual Desahoga Prevención Se Admite. 2 Acdos. Núm. Exp. 1688/2024.

Operadora Constituyentes S. de R. L. de C.V. vs. Vázquez Bernal Claudia. Otros (Paraprocesales O. Voluntarios) Laboral Individual No Exhibe Originales Se Archiva. 1 Acdo. Núm. Exp. 2244/2024.

Peraza Lara Raúl vs. Río Bravo Construcciones, S.A. de C.V. y Segura Salazar Juan Jesús. Proced. Ord. (Individual) Laboral Individual Remite a Diverso. 1 Acdo. Núm. Exp. 1624/2024.

Piccolo Fournier Elena Mabel vs. Covarrubias Flores Eduardo. Proced. Ord. (Individual) Laboral Individual Remite a Diverso. 1 Acdo. Núm. Exp. 1680/2024.

Rodríguez Escalante Cinthia Gladys y Vázquez Miranda Andrea y González Cortés Luis y Santiago Segovia Bernardo y Lugos García Germán y Olmos Guerrero Fabián Eduardo y Guadarrama Zea Armando y Marcelino Vargas Gilberto y Romo Castañeda Alejandro vs. Distribuidora Santiago, S.A. de C.V. y Sonepar México, C. A. y Grupo Alcione, S.A. de C.V. Proced. Ord. (Individual) Laboral Individual Cump. de Convenio. 1 Acdo. Núm. Exp. 1320/2023.

Sánchez Ávila Fabiola vs. Peraj México, A.C. Proced. Ord. (Individual) Laboral Individual Remite a Diverso. 1 Acdo. Núm. Exp. 1556/2024.

Vilchis Velázquez Jaime vs. Corporativo de Seguridad Privada Diamante Cmp, S.A. de C.V. Proced. Ord. (Individual) Laboral Individual Autoriza. 1 Acdo. Núm. Exp. 32/2024.

NO PUBLICADOS

Aranda Rodríguez María Elizabeth vs. Industrial Process Projects, S.A. P. I. de C.V. Proced. Especial Laboral Individual Oficio Imss. 3 Acdos. Núm. Exp. 1664/2024.

Calderón Ortiz Araceli vs. Phs, S.A. de C.V. Proced. Ord. (Individual) Laboral Individual Réplica. 1 Acdo. Núm. Exp. 676/2024.

Castell González Ana Sofía vs. Fernández Nava Christian Israel y Sánchez Cirerol Marisol. Proced. Ord. (Individual) Laboral Individual Sustituye Poder. 1 Acdo. Núm. Exp. 1742/2023.

Flores Cuadros José Luis vs. Calderas y Manufactura Industrial, S.A. de C.V. Proced. Ord. (Individual) Laboral Individual Otorgo Poder y Asigno Buzón. 1 Acdo. Núm. Exp. 730/2023.

Guzmán de la Rosa Viridiana vs. Sistemas de Tecnología Camina, S.A. de C.V. Proced. Ord. (Individual) Laboral Individual Revoca Poder. 1 Acdo. Núm. Exp. 1914/2023.

Gómez González Diana vs. Desarrollos Afgani, S.A. de C.V. y Afgani Edifica, S.A. de C.V. y Bastida Mendoza Rodolfo. Proced. Ord. (Individual) Laboral Individual Nuevo Dom. Oir y Recibir Notificaciones. 1 Acdo. Núm. Exp. 878/2023.

Hernández Gallardo Salvador vs. Accubo, S.A. de C.V. Proced. Ord. (Individual) Laboral Individual Oficio Imss. 1 Acdo. Núm. Exp. 536/2023.

Martínez Garibay David vs. Grupo Restaurantero Gr- 2, S.A. de C.V. Proced. Ord. (Individual) Laboral Individual Revoca Poder y Domicilio. 1 Acdo. Núm. Exp. 902/2024.

Medina Medina Rosa María vs. Limpieza Jored, S.A. de C.V. Proced. Ord. (Individual) Laboral Individual Contrarréplica. 1 Acdo. Núm. Exp. 728/2024.

Rosas Ocampo Luis Guillermo vs. Latin Promotoria By Pae, S.A. de C.V. y Latin Promotoria y Ventas, S. de R. L. de C.V. y Paesa Outsourcing de México, S.A. de C.V. y Didi Mobility México, S.A. de C.V. Proced. Ord. (Individual) Laboral Individual Oficio Cfe. 4 Acdos. Núm. Exp. 750/2023.

AUDIENCIA

Doria Trujeque María del Socorro vs. Integrity Protection Services, S.A. de. V. y Zk, Seguridad Privada S.A. de C.V. y Sánchez Gómez Yésica. Acta Mínima de Aud. Prelim. Proced. Ord. (Individual) Laboral Individual. 1 Audiencia. Núm. Exp. 182/2023.

EL SECRETARIO INSTRUCTOR
LIC. ADRIÁN GUADALUPE MARTÍNEZ VIVAR

TERCER TRIBUNAL LABORAL DE ASUNTOS INDIVIDUALES DE LA CIUDAD DE MÉXICO

SECRETARÍA "A"
ACUERDOS DEL 9 DE DICIEMBRE DEL 2024

Álvarez Chable Carlos Mario vs. Elvetegaraya, S.A. de C. V, Nombre Comercial. Proced. Ord. (Individual) Laboral Individual Admite, Turnar Al Actuario. 1 Acdo. Núm. Exp. 1059/2023.

Cabrera Mendoza Mario y Reyna Martínez Carlos Alberto vs. Federación de Futbol de Pueblos Originarios y Migrantes, S. C de R. L de C.V. Proced. Ord. (Individual) Laboral Individual 1 Acdo. en Cuad. Amparo. Núm. Exp. 95/2023 Amp. Actor.

Ceballos Mejía Allan Mariano vs. Sinclair Aesthetics de México, S.A. de C.V. Proced. Ord. (Individual) Laboral Individual 1 Acdo. en Cuad. Amparo. Núm. Exp. 305/2023 Amparo Dem.

Cruz Morales María Fernanda vs. Velazco Hernández Brandon Alexis y Librería Génesis. Proced. Ord. (Individual) Laboral Individual Agregar. 1 Acdo. Núm. Exp. 785/2023.

Delgado Martínez Dolores vs. Vázquez Martínez Carmen Ivette. Otros (Paraprocesales O. Voluntarios) Laboral Individual Turnar a la Actuaria. 1 Acdo. Núm. Exp. 845/2023.

Hernández Pasifuentes Ignacio vs. Promotora Kabat Seguridad Privada, S.A. de C.V. Proced. Ord. (Individual) Laboral Individual Cita a Audiencia. 1 Acdo. Núm. Exp. 783/2023.

López Sánchez Gabriela vs. Obregón Fonseca Arturo. Proced. Ord. (Individual) Laboral Individual 1 Acdo. en Cuad. Amparo. Núm. Exp. 155/2023 Amp. Dem.

Morales Fiscalin Miriam vs. Montepio Luz Saviñon, I.A.P. Proced. Ord. (Individual) Laboral Individual 1 Acdo. en Cuad. Amparo. Núm. Exp. 1107/2024 2401/2024.

Pérez Romero Jorge vs. Dorado Autotanques, S.A. de C.V. Proced. Ord. (Individual) Laboral Individual Remitir Expdllo. 1 Acdo. en Expdllo. de Exp. No Conocido. Núm. Exp. 481/2023.

Quintero García Tania Priscila vs. Acciona Suministradora México, S.A. de R. L. de C.V. Proced. Ord. (Individual) Laboral Individual Sobresee. 1 Acdo. en Cuad. Amparo. Núm. Exp. 839/2023 Ind. 382/2024.

SOLO CONSULTA
SOLO CONSULTA
SOLO CONSULTA

Vargas García Adriana vs. Accel Distribución, S.A. de C.V. Proced. Ord. (Individual) Laboral Individual Concluido. 1 Acdo. Núm. Exp. 823/2023.
AUDIENCIA MAL PUBLICADOS
Rueda Córdoba María de Los Ángeles vs. Castrorena Roji Gerardo. Proced. Especial Laboral Individual. 1 Audiencia. Núm. Exp. 293/2023.
EL SECRETARIO ACUERDOS POR MINISTERIO LEY
LIC. MARIO RAMÍREZ MARTÍNEZ

SECRETARÍA "B"
ACUERDOS DEL 9 DE DICIEMBRE DEL 2024

Ayala Islas Claudia Ivet vs. Autotransportes Metropolitanos del Oriente Periferico, S.A. de C.V. Proced. Ord. (Individual) Laboral Individual Vista para Réplica. 1 Acdo. Núm. Exp. 1174/2023.
Carranza Tabares Mónica y Ordaz Tavarez Dulce y Tavarez Trejo Brisa Belén y Ramírez Tovar Brayan Isaac vs. Mega Chef, S.A. de C.V. y Proyectos Administrativos Contables Ramgts, S.A. de C.V. y Brymardy, S. C. y Romano López Pedro Raúl. Proced. Ord. (Individual) Laboral Individual Vista Al Actor. 1 Acdo. Núm. Exp. 1314/2023.
Gallegos González Alan vs. Citibanamex Afore, S.A. de C.V. Proced. Ord. (Individual) Laboral Individual Vista para Contrarréplica. 1 Acdo. Núm. Exp. 928/2023.
García Torres Luciano Jacobo vs. Paco Alimentos, S.A. de C.V. Proced. Ord. (Individual) Laboral Individual Vista para Contrarréplica. 1 Acdo. Núm. Exp. 458/2023.
Mendoza del Razo Judith vs. Formación Personalizada en Vigilancia, S.A. de C.V. Proced. Ord. (Individual) Laboral Individual Vista para Contrarréplica. 1 Acdo. Núm. Exp. 1542/2023.
Mendoza del Razo Judith vs. Formación Personalizada en Vigilancia, S.A. de C.V. Proced. Ord. (Individual) Laboral Individual Amparo. 1 Acdo. Núm. Exp. 1542/2023 Amparo 2711/2024- I.
Ramírez Fuentes Jorge Luis vs. Kata Software México S.A. de C.V. Proced. Ord. (Individual) Laboral Individual Vista para Réplica. 1 Acdo. Núm. Exp. 358/2023.
Secreto. Proced. Ord. (Individual) Laboral Individual Admisión, Turnar a Actuario. 1 Acdo. Núm. Exp. 1116/2024.
Secreto. Proced. Ord. (Individual) Laboral Individual Admisión, Turnar a Actuario. 1 Acdo. Núm. Exp. 1122/2024.
Secreto. Proced. Ord. (Individual) Laboral Individual Admisión, Turnar a Actuario. 1 Acdo. Núm. Exp. 1164/2024.
Secreto. Proced. Ord. (Individual) Laboral Individual Admisión, Turnar a Actuario. 1 Acdo. Núm. Exp. 1198/2024.
Secreto. Proced. Ord. (Individual) Laboral Individual Prevención. 1 Acdo. Núm. Exp. 1252/2024.
Secreto. Proced. Ord. (Individual) Laboral Individual Amparo. 1 Acdo. en Cuad. Amparo. Núm. Exp. 1252/2024 2397/2024.
Secreto. Proced. Ord. (Individual) Laboral Individual Desahogo de Prevención. 1 Acdo. Núm. Exp. 130/2024.
Secreto. Proced. Ord. (Individual) Laboral Individual Desahogo de Prevención. 1 Acdo. Núm. Exp. 1748/2023.
Secreto. Proced. Ord. (Individual) Laboral Individual Desistimiento. 1 Acdo. Núm. Exp. 1894/2024.
Secreto. Proced. Ord. (Individual) Laboral Individual Exhorto. 1 Acdo. Núm. Exp. 2316/2024.
Secreto. Proced. Ord. (Individual) Laboral Individual Desahogo de Prevención. 1 Acdo. Núm. Exp. 552/2024.
Secreto. Proced. Ord. (Individual) Laboral Individual Turnar a Actuario. 1 Acdo. Núm. Exp. 582/2024.
Secreto. Proced. Ord. (Individual) Laboral Individual Admisión, Turnar a Actuario. 1 Acdo. Núm. Exp. 804/2023.
Secreto. Proced. Ord. (Individual) Laboral Individual Turnar a Actuario. 1 Acdo. Núm. Exp. 932/2023.
EL SECRETARIO INSTRUCTOR
LIC. MARIO RAMÍREZ MARTÍNEZ

CUARTO TRIBUNAL LABORAL DE ASUNTOS INDIVIDUALES DE LA CIUDAD DE MÉXICO

SECRETARÍA "A"
ACUERDOS DEL 9 DE DICIEMBRE DEL 2024

Alba Tello José Luis vs. Sistemas de Salud del Dr. Simi, S.A. de C.V. Proced. Ord. (Individual) Laboral Individual Denuncia y Ratif. de Convenio. 1 Acdo. Núm. Exp. 1107/2023.
Arana Rojas Diana Laura y Gutiérrez García Ana Gabriela vs. Villalba Alcocer Adalberto y Gráfica Villalba, S.A. de C.V. y Villalba Benassini Adalberto. Proced. Ord. (Individual) Laboral Individual Notifica Tercer Interesado Adalberto Villalba Alcocer y Adalberto Villalba Benassini, Emplaz. a Juic. Amparo Directo Promov. por Diana Laura Arana Rojas y Ana Gabriela Gutiérrez García por Lista, Fundamento Art. 27 de la Leyamp. 1 Acdo. Núm. Exp. 1077/2023 Amparo contra Sent. 11/07/2024.
Baltierra Cancela Emma Nohemí vs. Líderes Vanguardistas en Capital Humano, S.A. de C.V. Proced. Ord. (Individual) Laboral Individual Archivo Judicial. 1 Acdo. Núm. Exp. 1465/2023.
Caballero Reyes Angélica María vs. Comercializadora de Productos Moban S.A. de C.V. y Otros. Proced. Ord. (Individual) Laboral Individual Admisión de Exh. para Emplazar Procedente de Cancún Quintanaroo. 1 Acdo. Núm. Exp. 2267/2024.
Camacho Mendoza Osiel Alfredo vs. Branchbit, S.A. de C.V. y Banco Azteca, S.A. Institución de Banca Múltiple. Proced. Ord. (Individual) Laboral Individual Admisión de Conflicto Competencial Cct 56/2024. 1 Acdo. Núm. Exp. 733/2024 Antecedentes.
Capuano Herrera Samuel Isaías vs. Gibson Thomas David y Villavicencio Padilla Luis y Red Voucher Systems, S.A. de C.V. Proced. Ord. (Individual) Laboral Individual Admite Dt 940/2024 Amparo de Patronal. 1 Acdo. en Cuad. Amparo. Núm. Exp. 1265/2023 Amparo Interpuesto por la Dem. Red Voucher.
Castillo Ramírez Elías Miguel vs. Consorcio Jurídico de Cobranza Especializada S.A. de C.V. Proced. Ord. (Individual) Laboral Individual Admisión de Exh. para Emplazar Prodedente de Campeche. 1 Acdo. Núm. Exp. 2241/2024.
Castolo Valdez Norma Elena vs. Cruz Neri César Enrique y Hokami, S.A. de C.V. Proced. Ord. (Individual) Laboral Individual Oficio de Décimo Tribunal Colegiado. 1 Acdo. en Cuad. Amparo. Núm. Exp. 971/2023 Amparo contra Sentencia.
Castolo Valdez Norma Elena vs. Cruz Neri César Enrique y Hokami, S.A. de C.V. Proced. Ord. (Individual) Laboral Individual Oficio 7688/2024- Bis. 1 Acdo. en Cuad. Amparo. Núm. Exp. 971/2023 Amparo Directo contra Sent. de Treinta de Agosto de Dos Mil Veinticuatro.
Díaz Castro Fernando vs. Sindicato Naciopnal de Trabajadores y Empleados Especializados Conexos y Similares de la República Mexicana C. T. M. Proced. Ord. (Individual) Laboral Individual Admisión de Exh. para Emplazar Procedente de San Luis Potosí. 1 Acdo. Núm. Exp. 2275/2024.
Díaz de León Luevano Gisselle vs. City Grand Condominio, A.C. y Admimuebles Plus S. C. Proced. Ord. (Individual) Laboral Individual Oficio 5883/2024. 1 Acdo. Núm. Exp. 99/2022 Amparo Directo contra Sent. de 27/06/2024.
Domínguez Chab Rogelio vs. Ingeniería Condor S.A. de C.V. y Otros. Proced. Ord. (Individual) Laboral Individual Admisión de Exh. para Notificar Providencia Cautelar. 1 Acdo. Núm. Exp. 2295/2024.
Dorantes Martínez Héctor Omar vs. Philiip Morris México Productos y Servicios, S. de R. L. de C.V. y Pmmps, S. de R. L. de C.V. Proced. Ord. (Individual) Laboral Individual Admisión de Conflicto Competencial Cct 54/2024 en 11tcc. 1 Acdo. Núm. Exp. 49/2024 de Antecedentes.
Garcés Rosas Denis Misuki vs. Imprenta Reyes Hermanos, S.A. de C.V. Proced. Especial Laboral Individual Contestación a la Demanda. 1 Acdo. Núm. Exp. 63/2024.
García Tripp Bárbara vs. Universidad Cnci de México, S. C. Proced. Ord. (Individual) Laboral Individual Oficio III. - 894 Recurso de Queja188/2024. 1 Acdo. Núm. Exp. 295/2023 Amparo Directo contra Sentencia.
Hernández Andrade José Francisco vs. Nueva Walmart de México, S. de R. L. de C.V. y Walmart de México, S.A. B. de C.V. Proced. Ord. (Individual) Laboral Individual Prevención Actora. 1 Acdo. Núm. Exp. 1421/2024.
Herrejón Vega Miguel vs. Hokami, S.A. P. I. de C.V. y Cruz Neri César Enrique y Grupo Gastronómico Kabuki y House Roll. Proced. Ord. (Individual) Laboral Individual Réplica Actora. 1 Acdo. Núm. Exp. 963/2023.
Herrera Contreras Cristina vs. Promotora Plaza del Rey, S.A. de C.V. Proced. Ord. (Individual) Laboral Individual Oficio D. - 716/2024 Desecha Amparo Directo Dt 7859/2024. 1 Acdo. Núm. Exp. 1007/2023 Amparo contra Sentencia.
Hinojosa López Brayan Orlando vs. Gmc9 Project Management S.A. de C.V. Proced. Ord. (Individual) Laboral Individual Admisión. 1 Acdo. Núm. Exp. 2211/2024.

SOLO CONSULTA
SOLO CONSULTA
SOLO CONSULTA

Marín Aguilar Adolfo Benjamín vs. Instituto de Educación Media Superior de la Ciudad de México y Torrez Franco José Martín. Proced. Ord. (Individual) Laboral Individual Promoción Actora y Admisión. 1 Acdo. Núm. Exp. 2187/2024.

Molina Rojas Hugo Arturo vs. Grupo Marmex, S.A. de C.V. Proced. Ord. (Individual) Laboral Individual Réplica. 1 Acdo. Núm. Exp. 1093/2023.

Montesinos Sánchez Daniela Fernanda vs. Comlinks S.A. P. I. de C.V. Proced. Ord. (Individual) Laboral Individual Admisión de Exh. Procedente de Naulcalpan de Juárez. 1 Acdo. Núm. Exp. 2249/2024.

Ortiz Perusquia Luis Daniel vs. Concentrix Services México, S.A. de C.V. Proced. Ord. (Individual) Laboral Individual Archivo Judicial. 1 Acdo. Núm. Exp. 185/2023.

Torres Franco Uriel Antonio vs. Constructora y Arrendadora Cofsa, S.A. de C.V. y Gcp, S.A. P. I. de C.V. Proced. Ord. (Individual) Laboral Individual Aclaración de Acta Mínima. 1 Acdo. Núm. Exp. 1711/2023.

Ugalde Ramírez Arturo vs. Formación Personalizada en Vigilancia S.A. de C.V. Proced. Ord. (Individual) Laboral Individual Oficio 5885/2024 Admite Recurso de Q. Qt 178/2024. 1 Acdo. Núm. Exp. 755/2023 Amparo contra Sent. 25/06/2024.

Vergara Avendaño Óscar Felipe vs. Corporativo Ms Sistemas Médicos S.A. de C.V. y Hospital Star Médica S.A. de C.V. Proced. Ord. (Individual) Laboral Individual Admisión de Exh. para Emplazar Procedente del Distrito de Medellín Veracruz. 1 Acdo. Núm. Exp. 2265/2024.

AUDIENCIA

Gaona Jiménez América Jazmín vs. Atento Servicios, S.A. de C.V. y Cuevas Nava Zeltzin. Acta Mínima de Aud. Prelim. Con Convn. Proced. Ord. (Individual) Laboral Individual. 1 Audiencia. Núm. Exp. 1557/2023.

Gutiérrez Yáñez José Alberto vs. Grupo Gayosso, S.A. de C.V. Acta Mínima Aud. Prelim. 05/12/2024 Proced. Ord. (Individual) Laboral Individual. 1 Audiencia. Núm. Exp. 559/2023.

Sierra Macías Francisco Israel vs. Pharma Plus, S.A. de C.V. Acta Mínima de Aud. Prelim. Proced. Ord. (Individual) Laboral Individual. 1 Audiencia. Núm. Exp. 1407/2023.

LA SECRETARIA INSTRUCTORA
LIC. ANEVI LUCILA LIRA HERNÁNDEZ

SECRETARÍA "B"
ACUERDOS DEL 9 DE DICIEMBRE DEL 2024

Aparicio Pintle Luis Fabiani vs. Gme Digital, S.A. de C.V. Proced. Ord. (Individual) Laboral Individual Auto de Ejecución. 1 Acdo. Núm. Exp. 358/2023 Reinstalación.

Bello Sosa Fátima Alejandra vs. Jj Casse y García Muñiz Jounuel Rafael y Roldán González Bárbara. Proced. Ord. (Individual) Laboral Individual 1 Acdo. Núm. Exp. 72/2024 Reinstalación.

Burfford Correa Juan Pablo vs. Foundever México Contact Center Services, S.A. de C.V. Proced. Ord. (Individual) Laboral Individual 1 Acdo. Núm. Exp. 1520/2024 Reinstalación.

Cruz Flores Ambrosio vs. Amae Acciones de Mantenimiento y Abastecimiento para Empresas, S.A. de C.V. Proced. Ord. (Individual) Laboral Individual Acdo. Se Eleva a Conflicto Competencial. 1 Acdo. Núm. Exp. 1476/2024 Incompetencia.

Diego Martínez Lucía vs. Petromax, S.A. de C.V. Proced. Ord. (Individual) Laboral Individual Cump. de Convenio. 1 Acdo. Núm. Exp. 1048/2023 Indemnización.

Gómez García Miguel y Hernández Curiel Genoveva Reyna y Elizalde Mendoza Blanca Norma vs. Operadora Vips, S. de R. L. de C.V. y Alsea, S.A. B. de C.V. Proced. Ord. (Individual) Laboral Individual No Se Despacha Auto de Ejec. Amparos Pendientes de Resolver. 1 Acdo. Núm. Exp. 192/2023 Reinstalación.

González Yáñez Gabriela vs. Up Inn de México, S.A. de C.V. Proced. Ord. (Individual) Laboral Individual 1 Acdo. Núm. Exp. 1348/2024.

Guerra Carvajal Marisol vs. Rodríguez Saldívar María Cristina y Gómez Alonso. Proced. Ord. (Individual) Laboral Individual 1 Acdo. Núm. Exp. 1092/2024 Indemnización.

Ramírez García Alan Rodolfo vs. Organismo Público Descentralizado de la Administración Pública de la Ciudad de México. Proced. Ord. (Individual) Laboral Individual Informe Justificado. 1 Acdo. en Cuad. Amparo. Núm. Exp. 812/2024 Amparo Actor vs. Sentencia.

Rosas Reséndiz Óscar Pável vs. Impulsora Kam, S.A. de C.V. y Amper Administración, S.A. de C.V. y Promotora y Desarrolladora Pulso Inmobiliario, S. C. Proced. Ord. (Individual) Laboral Individual Se Reprograma Aud. de Juicio. 1 Acdo. Núm. Exp. 1234/2023 Reinstalación.

Total Box, S.A. de C.V. vs. Rojas Zúñiga Israel Salvador. Otros (Paraprocesales O. Voluntarios) Laboral Individual Se Infroma Conflicto Competencial. 1 Acdo. Núm. Exp. 1188/2024 Antecedentes.

AUDIENCIA

Aguilar Velasco Alonso Jesús vs. Alineación Estratégica de Capital Humano y Seguridad Privada, S.A. de C.V. Proced. Ord. (Individual) Laboral Individual. 1 Audiencia. Núm. Exp. 1578/2023 Indemnización.

Vázquez Alvarado Jonathan vs. Firstsource Solutions México S. de R. L. de C.V. Acta Mínima de Aud. Prelim. Proced. Ord. (Individual) Laboral Individual. 1 Audiencia. Núm. Exp. 654/2023 Reinstalación.

EL SECRETARIO INSTRUCTOR
LIC. IVÁN BARRERA RODRÍGUEZ

QUINTO TRIBUNAL LABORAL DE ASUNTOS INDIVIDUALES DE LA CIUDAD DE MÉXICO

SECRETARÍA "A"
ACUERDOS DEL 9 DE DICIEMBRE DEL 2024

Alonso Flores Maritza Guadalupe vs. Especialización en Mensajería Hcp, S.A. de C.V. Proced. Ord. (Individual) Laboral Individual Comparecencia Notif. y Traslado de Sentencia. 2 Acdos. Núm. Exp. 1593/2023.

Barragán Gutiérrez Ana Karen vs. El Palacio de Hierro, S.A. de C.V. Proced. Ord. (Individual) Laboral Individual Pago. 1 Acdo. Núm. Exp. 2169/2024.

Benítez Lima Mariana vs. Nueva Wal Mart de México, S. de R. L. de C.V. Proced. de Ejecc. Laboral Individual Convn. y Fecha de Pago. 1 Acdo. Núm. Exp. 1261/2024.

Cervantes Medina Rafael Omar vs. Consorcio de Ingeniería Integral, S.A. de C.V. y Proyectos Urbanos Ecológicos, S.A. de C.V. Proced. Ord. (Individual) Laboral Individual Colegiado Se Reserva Admisión de Demanda. 1 Acdo. en Cuad. Amparo. Núm. Exp. 403/2023 Amparo Directo Dt. 950/2024.

Escamilla Correa Verónica Elizabeth vs. Cadgrafics, S.A. de C.V. y Luna Hernández Fernando. Proced. Ord. (Individual) Laboral Individual Desistimiento y Fecha de Pago. 1 Acdo. Núm. Exp. 1417/2023.

Roldán León Karla vs. Meltzer Digital Marketing, S.A. de C.V. y Fuo Servicios, S.A. de C.V. y López Noguera Oswaldo Andrés y Natura Distribuidora de México, S.A. de C.V. Proced. Ord. (Individual) Laboral Individual Pago de Convenio. 1 Acdo. Núm. Exp. 345/2023.

Secreto. Proced. Ord. (Individual) Laboral Individual Pago de Desistimiento. 1 Acdo. Núm. Exp. 739/2024.

Velázquez Robledo Verónica Guadalupe vs. For Institute, S.A. P. I. de C.V. y Gavito Rea Bernardo y Medrano Gutiérrez Flaviano y Mañón Valdez Verónica. Proced. Ord. (Individual) Laboral Individual Se Admite y Se Regulariza. 1 Acdo. Núm. Exp. 861/2024.

Villena Corona Víctor Alfonso vs. Productora Sandusa, S.A. de C.V. Proced. Ord. (Individual) Laboral Individual Solicitan Copias Certificadas de Audiencias. 1 Acdo. Núm. Exp. 1355/2023.

NO PUBLICADOS

Bravo Martínez Jesús vs. Itd Soluciones Integrales en Equipamiento, S.A. de C.V. Proced. Ord. (Individual) Laboral Individual Sobreseimiento y Se Niega el Amparo y Protección Al Quejoso. 1 Acdo. en Cuad. Amparo. Núm. Exp. 585/2023 Amparo Indirecto 2317/2024.

Mejía Soto Jaquelíne vs. Comisión Federal de Electricidad. Proced. Ord. (Individual) Laboral Individual Colegiado Admite Demanda de Amparo. 1 Acdo. en Cuad. Amparo. Núm. Exp. 951/2024 Amparo Directo Dt. _____/2024.

Moreno Santana Dulce María vs. Brumisa, S.A. de C.V. y Paprisa Consultores, S.A. de C.V. y Gabinete de Cobranza Especializada, S.A. de C.V. y Gabinete Films, S.A. de C.V. y Roit Servicios Integrales, S.A. de C.V. y Volkswagen Leasing, S.A. de C.V. y Gabinete Logistics, S.A. de C.V. Proced. Ord. (Individual) Laboral Individual Sobreseimiento del Juic. de Amparo. 1 Acdo. en Cuad. Amparo. Núm. Exp. 509/2024 Amparo Indirecto 2384/2024- IV.

SOLO CONSULTA
SOLO CONSULTA
SOLO CONSULTA

Sánchez Noriega Juan Adrián vs. Cabral Paola y Soho House, México City, Fb Mx Opco. Proced. Ord. (Individual) Laboral Individual Colegiado Admite Demanda de Amparo. 1 Acdo. en Cuad. Amparo. Núm. Exp. 1593/2024 Amparo Directo Dt. _____/2024.

Servicios Industriales para el Manejo del Medio Ambiente, S.A. de C.V. Proced. Ord. (Individual) Laboral Individual Susp. Definitiva. 1 Acdo. en Amparo Buscador. Núm. Exp. 2461/2024 Amparo Indirecto 2461/2024- I.

Villalobos Hernández Miriam vs. Peraza Acosta Araceli y Simg Toribio Andrés. Proced. Ord. (Individual) Laboral Individual Colegiado Declara Firme Desechamiento de la Demanda de Amparo. 1 Acdo. en Cuad. Amparo. Núm. Exp. 205/2023 Amparo Directo Dt. 855/2024.

SENTENCIA

Alonso Flores Maritza Guadalupe vs. Especialización en Mensajería Hcp, S.A. de C.V. Proced. Ord. (Individual) Laboral Individual Sent. 1 Sent. Núm. Exp. 1593/2023

EL SECRETARIO INSTRUCTOR

LIC. MARTÍN GUTIÉRREZ DEL MONTE

SECRETARÍA "B"
ACUERDOS DEL 9 DE DICIEMBRE DEL 2024

Alva Ortigoza Ana Lilia vs. Lens Best, S.A. de C.V. Proced. Ord. (Individual) Laboral Individual Se Admite Contestación. 1 Acdo. Núm. Exp. 470/2024.

Calderón Garrido Ricardo vs. Cruz Rodríguez Héctor. Proced. Ord. (Individual) Laboral Individual Se Admite Contestación. 1 Acdo. Núm. Exp. 1214/2024.

Castillo Yllescas Erik vs. Galas de México, S.A. de C.V. Proced. Ord. (Individual) Laboral Individual Se Admite Contestación. 1 Acdo. Núm. Exp. 700/2024.

Castro Cabrera Ignacio vs. Pharma Plus, S.A. de C.V. Proced. Ord. (Individual) Laboral Individual Ratif. Actor. 1 Acdo. Núm. Exp. 1738/2023.

Castro González Karen Michelle vs. Le Ble de Cancun, S., A. de C.V. y López Efrén. Proced. Ord. (Individual) Laboral Individual Se Admite Contestación. 1 Acdo. Núm. Exp. 986/2024.

Cervantes Calva Edgar Israel vs. Pallares Mendiola José Luis y Pallares Castañeda José Cristóbal. Proced. Ord. (Individual) Laboral Individual Pago de Convenio. 2 Acdos. Núm. Exp. 1068/2023.

Díaz de León Huerta Luis Enrique vs. Urban Fork Trademarks, S.A. de C.V. y Urban Fork Management S.A. de C.V. y Souraski Olmos Jack y Urban Fork Entertainment S.A. de C.V. Proced. Ord. (Individual) Laboral Individual Se Devuelve Tomo de Pruebas. 1 Acdo. en Cuad. Amparo. Núm. Exp. 508/2023 Cuad. de Amp. Indirecto 203/2024.

Fabián Camacho Rodolfo Alejandro vs. Ancora Agente de Seguros y Fianzas, S.A. de C.V. y Sociedad Panamericana de Estudios Empresariales, A.C. Proced. Ord. (Individual) Laboral Individual Se Admite Contestación. 1 Acdo. Núm. Exp. 1176/2024.

Figueroa Mejía Cayetano vs. Figueroa Mejía Jaime Saúl. Proced. Ord. (Individual) Laboral Individual Aud. Preliminar. 1 Acdo. Núm. Exp. 526/2024.

Flores Cipriano Jonathan vs. Hotel Sinmey, S.A. de C.V. y Hernández Posadas Alejandro y Álvarez Lugo Eduardo. Proced. Ord. (Individual) Laboral Individual Aud. Preliminar. 1 Acdo. Núm. Exp. 604/2024.

Gómez López Juan Carlos vs. Dávila Romero Abel. Proced. Ord. (Individual) Laboral Individual Acta Mínima de Aud. de Juic. y Se Suspende. 1 Acdo. Núm. Exp. 1900/2023.

Hernández León María de Lourdes vs. Rapaport José Schatz y Empress World, S.A. de C.V. y Price Services & Trade, S.A. de C.V. Proced. Ord. (Individual) Laboral Individual Se Admite Contestación. 1 Acdo. Núm. Exp. 326/2024.

Hernández Pérez Karla Stephania vs. Infocredit S. de R. L. de C.V. Proced. Ord. (Individual) Laboral Individual Desistimiento y Fecha de Pago. 1 Acdo. Núm. Exp. 1342/2023.

Jasso Godínez Esperanza vs. Conejo Corriendo, S. de R. L. de C.V. y J&T Express y Vázquez José Luis y Saucedo Jazmín. Proced. Ord. (Individual) Laboral Individual Se Admite Contestación. 1 Acdo. Núm. Exp. 1302/2024.

Palacios Solano Jorge vs. Construfider, S.A. de C.V. y González Gallardo Juan Carlos. Proced. Ord. (Individual) Laboral Individual Se Admite Contestación. 1 Acdo. Núm. Exp. 866/2024.

Reyes Herrera Anacleta Rita vs. Operadora, 3s, S. de R. L. de C.V. Proced. Ord. (Individual) Laboral Individual Se Concede Susp. Definitiva. 1 Acdo. en Cuad. Amparo. Núm. Exp. 702/2023 Amparo Indirecto 2712/2024- II.

Secreto. Proced. Ord. (Individual) Laboral Individual Se Agrega Promoción. 1 Acdo. Núm. Exp. 1000/2024.

Secreto. Proced. Ord. (Individual) Laboral Individual Se Agrega Promoción. 2 Acdos. Núm. Exp. 1556/2023.

Secreto. Proced. Ord. (Individual) Laboral Individual Se Admite Réplica e Interpone Inc. de Personalidad. 1 Acdo. Núm. Exp. 758/2024.

Secreto. Proced. Especial Laboral Individual Se Admite Contestación. 1 Acdo. Núm. Exp. 798/2024.

Soto Serrano María del Carmen vs. Jardín de Niños Bosque del Sur, A.C. Proced. Ord. (Individual) Laboral Individual Contrarréplica y Aud. Preliminar. 1 Acdo. Núm. Exp. 168/2024.

Vela Ramírez Zyanya Yareni vs. Corporativo Profesional en Asesoría Administrativa Macasa, S.A. de C.V. Proced. Ord. (Individual) Laboral Individual Aud. Preliminar. 1 Acdo. Núm. Exp. 458/2024.

Velasco Velasco Josefina Iris vs. Bp Estaciones y Serivicios Energeticos, S.A. de C.V. Proced. Ord. (Individual) Laboral Individual Aud. Preliminar. 1 Acdo. Núm. Exp. 782/2024.

Zamora González Edgar Eduardo vs. Abcd Arquitectura, S.A. de C.V. Proced. Ord. (Individual) Laboral Individual Aud. Preliminar. 1 Acdo. Núm. Exp. 834/2024.

NO PUBLICADOS

Aguilar García Miriam vs. Cbh+ Especialistas en Innovación Médica S.A. de C.V. Proced. Ord. (Individual) Laboral Individual Sobreseimiento del Juic. de Amparo. 1 Acdo. en Cuad. Amparo. Núm. Exp. 796/2024 Amparo Indirecto 2206/2024.

Andablo San Juan Jorge vs. Valdez Madrigal José Arnulfo y Ferrum Materiales y Aceros, S.A. de C.V. Proced. Ord. (Individual) Laboral Individual Informe Justificado. 2 Acdos. en Cuad. Amparo. Núm. Exp. 782/2023 Amparo Indirecto 3003/2024.

Arana Sánchez Cristina y Arana Sánchez Roberto y Arana Sánchez Erick y Lemus Nequiz Jorge Antonio vs. Ipark Valet, S.A. de C.V. y Arazi Cohen Aviv Albert. Proced. Ord. (Individual) Laboral Individual Se Concede Susp. Definitiva. 1 Acdo. en Cuad. Amparo. Núm. Exp. 870/2023 Amparo Indirecto 2775/2024.

Ávila García José Alberto vs. Martínez Díaz Marisol. Proced. Ord. (Individual) Laboral Individual Juzgado de Distrito Da Plazo para Manifestaciones Sobre Inspección. 1 Acdo. en Cuad. Amparo. Núm. Exp. 616/2023 Amparo Indirecto 1576/2024.

Mier Cabrera Jennifer vs. Universidad Iberoamericana, A.C. Proced. Ord. (Individual) Laboral Individual Colegiado Admite Demanda de Amparo. 1 Acdo. en Cuad. Amparo. Núm. Exp. 924/2023 Amparo Directo Dt. ____/2024.

AUDIENCIA

Castro Cabrera Ignacio vs. Pharma Plus, S.A. de C.V. Acta Mínima de Aud. Prelim. Proced. Ord. (Individual) Laboral Individual. 1 Audiencia. Núm. Exp. 1738/2023.

García Ríos Ángela Marcela vs. Fortcar Mx, S.A. P. I. de C.V. y Fortcar, S.A. y Fortcar, S.A. de C.V. Acta Mínima de Aud. Prelim. Proced. Ord. (Individual) Laboral Individual. 1 Audiencia. Núm. Exp. 508/2024.

Hernández Pérez Karla Stephania vs. Infocredit S. de R. L. de C.V. Acta Mínima Aud. Prelim. Proced. Ord. (Individual) Laboral Individual. 1 Audiencia. Núm. Exp. 1342/2023.

De la Cruz Pérez Palacios Alejandro vs. Padilla Bujalil Miguel Ángel y Padilla & Bujalil, S. C. y Ingeniería y Proyectos Bader, S.A. de C.V. Acta Mínima de Aud. Prelim. Proced. Ord. (Individual) Laboral Individual. 1 Audiencia. Núm. Exp. 1920/2023.

EL SECRETARIO INSTRUCTOR

LIC. EDGAR GARCÍA BARRERA

SEXTO TRIBUNAL LABORAL DE ASUNTOS INDIVIDUALES DE LA CIUDAD DE MÉXICO

SECRETARÍA "A"
ACUERDOS DEL 9 DE DICIEMBRE DEL 2024

Castelán Zendejas Blanca Estela vs. Pastelería Madrid, S.A. de C.V. Proced. Ord. (Individual) Laboral Individual Archivo. 1 Acdo. Núm. Exp. 1507/2023.

Espinosa Ramírez Samuel vs. Godo Parsa, S.A. P. I. de C.V. y Poder Justo S.A. P. I. de C.V. Proced. Ord. (Individual) Laboral Individual Citación para Aud. Preliminar. 1 Acdo. Núm. Exp. 911/2023.

SOLO CONSULTA

Galindo Figueroa Fridas Dair vs. Grupo Djsa, S de R. L de C.V. Proced. Ord. (Individual) Laboral Individual Vista para Contrarréplica. 1 Acdo. Núm. Exp. 1019/2023.
García Campos Sairi Andrés vs. Sindicato Nacional de Trabajadores Harineros, Panificadores de Alimentos de Transporte y Comercio Similares Conexos de la República Mexicana. Proced. Ord. (Individual) Laboral Individual Vista de la Contestación para Réplica. 1 Acdo. Núm. Exp. 1657/2023.
Gaspar Sandin Carlos Uriel vs. Metrobus. Proced. Ord. (Individual) Laboral Individual Vista de la Contestación para Réplica. 1 Acdo. Núm. Exp. 663/2023.
Méndez Estrada Francisco Javier vs. Kepler Constructora, S.A. de C.V. y Arocha Barnetche Alicia Abigail y Osorio Santiago Ignacio. Proced. Ord. (Individual) Laboral Individual Archivo. 1 Acdo. Núm. Exp. 1033/2024.
Nava Rodríguez Juan vs. Transportes Potosinos, S.A. de C.V. y Ramírez Mayra y Domínguez Alberto. Proced. Ord. (Individual) Laboral Individual Contestación. 1 Acdo. Núm. Exp. 253/2023.
Osorio de la Cruz Lina vs. Vargas Ortega Luz del Carmen. Proced. Ord. (Individual) Laboral Individual Cump. de Convenio. 1 Acdo. Núm. Exp. 639/2023.
Reyes Paz Hannah vs. Nueva Walmart de México, S. de R. L. de C.V. Proced. Ord. (Individual) Laboral Individual Archivo. 1 Acdo. Núm. Exp. 583/2024.
Romero Sánchez Margarito vs. Nacional Monte de Piedad, I.A.P. Proced. Ord. (Individual) Laboral Individual Vista para Contrarréplica. 1 Acdo. Núm. Exp. 887/2023.
Secreto. Proced. Ord. (Individual) Laboral Individual Emplazamiento. 1 Acdo. Núm. Exp. 1523/2023.
Secreto. Proced. Ord. (Individual) Laboral Individual Admisión. 1 Acdo. Núm. Exp. 1661/2024.
Secreto. Proced. Ord. (Individual) Laboral Individual Vista de la Contestación para Réplica. 1 Acdo. Núm. Exp. 411/2024.
Secreto. Proced. Ord. (Individual) Laboral Individual Buzón Electrónico Actor. 1 Acdo. Núm. Exp. 911/2024.
AUDIENCIA
Mendoza González Miguel vs. Alfa Proveedores y Contratistas, S.A. de C.V. Acta Mínima de Aud. Prelim. Proced. Ord. (Individual) Laboral Individual. 1 Audiencia. Núm. Exp. 367/2023.
Sosa Quiroga Luis Antonio vs. Abedules 32, S. de R. L de C.V. Acta Mínima de Aud. Prelim. Proced. Ord. (Individual) Laboral Individual. 1 Audiencia. Núm. Exp. 989/2023.
EL SECRETARIO INSTRUCTOR
LIC. JOSÉ ANTONIO AGUILAR FLORES

SECRETARÍA "B"
ACUERDOS DEL 9 DE DICIEMBRE DEL 2024

Brecia Ramírez Pedro y Toxtle Érika vs. B2b Mail & Courier Services, S.A. de C.V. Proced. Ord. (Individual) Laboral Individual Pago y Cump. de Convenio. 1 Acdo. Núm. Exp. 1324/2023.
Navarrete Estrevel Leticia vs. Daisytek Services de México, S.A. de C.V. Proced. Ord. (Individual) Laboral Individual Personalidad. 1 Acdo. Núm. Exp. 502/2023.
Osio Hurtado Sonia vs. Basilica de Guadalupe Asociación Religiosa. Proced. Ord. (Individual) Laboral Individual Convn. (Primer Pago de 3). 1 Acdo. Núm. Exp. 1232/2023.
Torres González Laura Gabriela vs. Villa Educativa, S. C. y Villa Educativa High, S. C. y Happy Kinder S. C. Proced. Ord. (Individual) Laboral Individual Contestación de Demanda Correcta. 1 Acdo. Núm. Exp. 1756/2023.
LA SECRETARIA INSTRUCTORA
LIC. MAURA LIZETH AGUILAR QUEZADA

SÉPTIMO TRIBUNAL LABORAL DE ASUNTOS INDIVIDUALES DE LA CIUDAD DE MÉXICO

SECRETARÍA "A"
ACUERDOS DEL 9 DE DICIEMBRE DEL 2024

Araiza González José Jaime vs. Vázquez Mandujano Marcelino. Proced. Ord. (Individual) Laboral Individual Contrarréplica/Se Cita a Platicas Conciliatorias/Sfap. 1 Acdo. Núm. Exp. 1615/2023.
Cadena de Dios Rosa Isela vs. El Castillo de Tlalpan, S.A. de C.V. y Aguilar Flores Laura y Martínez Verónica. Proced. Ord. (Individual) Laboral Individual Réplica/Término para Contrarréplica/Bza-Bld3/0901. 1 Acdo. Núm. Exp. 999/2023.
Cardona que Fabiola vs. Tmusicbusinessc y Tajonar Andere José y Ojeda Martha Karina Rodríguez y Instituto Mexicano del Seguro Social. Proced. Ord. (Individual) Laboral Individual Se Agrega Escrito/Baja Documental. 1 Acdo. Núm. Exp. 2137/2024.
Cortés Torises Alfredo vs. El Palacio de Hierro, S.A. de C.V. y Az Motion Productions, S.A. de C.V. y Pir & Sg, S.A. de C.V. y Cole Collection, S.A. de C.V. Proced. Ord. (Individual) Laboral Individual Se Formula Contrarréplica/Se Ordena Emplazamiento/Actuario. 1 Acdo. Núm. Exp. 1333/2024.
Delgado Colín Sara vs. The Coca-Cola Export Corporation Sucursal en México y Coca- Cola Femsa, S.A. B. de C.V. y Aliados Estretégicos en Salud y Nutrición, S. C. Proced. Ord. (Individual) Laboral Individual Informa Tcc Competencia Federal/Baja Documental. 1 Acdo. Núm. Exp. 1189/2024.
Flores Yanez Víctor Aurelio vs. Grip3, S.A. de C.V. Proced. Ord. (Individual) Laboral Individual Cump. de Convenio/Archivo Judicial/Baja Documental. 1 Acdo. Núm. Exp. 1387/2023.
Hernández Millán Víctor Hugo vs. Mexport, S.A. de C.V. Proced. Ord. (Individual) Laboral Individual No Ha Lugar a Pet. Relativa Art. 947 Lft/Vista Parte Actora/Bl2. 1 Acdo. Núm. Exp. 643/2023.
Martínez Rodríguez Raúl vs. Corrección Administrativa, S.A. de C.V. y Consultoría Estratégica Administrativa Gsm, S.A. de C.V. y Mano de Obra en la Administración Universal, S.A. de C.V. y Supra Sysct, S.A. de C.V. y Heren. Culinaria, S.A. de C.V. y Eten Foods, S.A. de C.V. y Comentarios Publicitarios a Nivel Mundial, S.A. de C.V. y Bases Administrativas Vanguardistas, S.A. de C.V. y Estrategia de Conducción, S.A. de C.V. y la Cadena Administrativa Empresarial, S.A. de C.V. y Vinculo Empresarial y la Administración, S.A. de C.V. y Cifran S.A. de C.V. y Cenyaks, S.A. de C.V. y el Contrato Corporativos, S.A. de C.V. y Compañía Mundial de Pagos, S.A. de C.V. Proced. Ord. (Individual) Laboral Individual Baja Documental. 1 Acdo. Núm. Exp. 381/2024.
Martínez Sánchez Carlos vs. Diseño y Metal Mecánica, S.A. de C.V. Proced. Ord. (Individual) Laboral Individual Cump. de Convenio/Archivo Judicial/Baja Documental. 1 Acdo. Núm. Exp. 49/2024.
Mendoza Cruz Verónica vs. Corporativo Desci, S.A. de C.V. y Promex Extintores, S.A. de C.V. Proced. Ord. (Individual) Laboral Individual Contestación a Reconvención/Réplica/Término Parte Demandada/Bz2- Bl1/R1001- C1501. 1 Acdo. Núm. Exp. 1529/2023.
Rayhsa Vallejo, S.A. de C.V. vs. Hernández Arturo. Otros (Paraprocesales O. Voluntarios) Laboral Individual Se Admite y Se Emplaza. 1 Acdo. Núm. Exp. 2027/2024.
Rodríguez Rivera Gabriela vs. Hotelera Nuevo Estilo, S.A. de C.V. Proced. Ord. (Individual) Laboral Individual Réplica/Término para Contrarréplica/Bla- Bzd/1001. 1 Acdo. Núm. Exp. 403/2024.
Salamanca Moreno Tania vs. Sinteg en México, S.A. de C.V. Proced. Ord. (Individual) Laboral Individual Desahoga Prevención/Apercibimiento Multa Apoderada Parte Actora/Se Ordena Emplazamiento/Actuario. 1 Acdo. Núm. Exp. 2133/2024.
Salas González Olga Beatriz vs. Abastecedora Rutren, S.A. de C.V. Proced. Ord. (Individual) Laboral Individual Desahoga Prevención/Se Ordena Emplazamiento/Bza/Actuario. 1 Acdo. Núm. Exp. 2141/2024.
Secreto. Proced. Ord. (Individual) Laboral Individual Se Archiva. 1 Acdo. Núm. Exp. 2167/2024.
Secreto. Proced. Ord. (Individual) Laboral Individual Se Admite y Se Emplaza. 1 Acdo. Núm. Exp. 2285/2024.
Secreto. Proced. Especial Laboral Individual Se Admite y Se Emplaza. 1 Acdo. Núm. Exp. 2291/2024.
Secreto. Proced. Ord. (Individual) Laboral Individual Se Admite y Se Emplaza. 1 Acdo. Núm. Exp. 2293/2024.
Secreto. Proced. Ord. (Individual) Laboral Individual Se Admite y Se Emplaza. 1 Acdo. Núm. Exp. 2297/2024.
Téllez Bernal María Alejandra vs. Firstsource Solutions México, S. de R. L. de C.V. Proced. Ord. (Individual) Laboral Individual Nuevo Dom. para Emplazamiento/Actuario. 1 Acdo. Núm. Exp. 1773/2023.
Vargas Cerón Johana Jazmín vs. Avigrupo, S.A. de C.V. Proced. Especial Laboral Individual Se Exhibe Cheque para Cump. de Sentencia/Vista Parte Actora/Bz2. 1 Acdo. Núm. Exp. 1955/2023.
Victoria Cruz Julia vs. Grupo Contrie, S.A. de C.V. y Rodríguez Ortega Isidro. Proced. Ord. (Individual) Laboral Individual Se Desahoga Prevención/Apercibimiento Multa Apoderada Actora/Actuario. 1 Acdo. Núm. Exp. 2169/2024.

SOLO CONSULTA
SOLO CONSULTA
SOLO CONSULTA

Vieyra Enríquez Paola Michelle vs. Miniso México, S.A. P. I. de C.V. Proced. Ord. (Individual) Laboral Individual Contrarréplica/Se Cita a Platicas Conciliatorias/Sfap. 1 Acdo. Núm. Exp. 1589/2023.
Villagómez Arellano Jesús Álvaro vs. Corporate Accon en Conocimientos e Ingeniería, S.A. de C.V. y Vilo Arquitectos, S.A. de R. L. de C.V. y e Ikrem Construcciones S.A. de C.V. Proced. Ord. (Individual) Laboral Individual por Perdido Derecho para Formular Réplica/Actuario para Informe. 1 Acdo. Núm. Exp. 1711/2023.
LA SECRETARIA INSTRUCTORA
LIC. RUTH MORALES NÚÑEZ

SECRETARÍA "B"
ACUERDOS DEL 9 DE DICIEMBRE DEL 2024

Ayala Martínez Elías Raúl vs. Organismo Público Descentralizado de la Administración Pública del Distrito Federal Denominado Metrobus. Proced. Ord. (Individual) Laboral Individual Réplica - Térm. Contrarréplica. 1 Acdo. Núm. Exp. 1472/2023.
De la Cruz Ventura Karla vs. Tkm Customer Solutions, S.A. de C.V. y Cx Interactions, S.A. P. I. de C.V. Proced. Ord. (Individual) Laboral Individual Se Ordena Formar Cuad. de Amparo. 1 Acdo. en Cuad. Amparo. Núm. Exp. 690/2024 Amparo Directo (Karla de la Cruz Ventura).
Domínguez Martínez Rafael vs. Servicios Especializados de Investigación y Custodia S.A. de C.V. y Xeon Consulting S.A. de C.V. Proced. Ord. (Individual) Laboral Individual Aclaratorio. 1 Acdo. Núm. Exp. 1796/2024.
González Aguilar Elba América vs. Centro Cultural Anahuac, S. C. Proced. Ord. (Individual) Laboral Individual Aud. Preliminar. 1 Acdo. Núm. Exp. 542/2023.
Hernández Nava Jennifer Aline vs. Hispanic Teleservices de Guadalajara, S.A. de C.V. Proced. Ord. (Individual) Laboral Individual Aud. Preliminar. 1 Acdo. Núm. Exp. 1158/2023.
Jiménez González Isael y Jiménez González Jesús Antonio vs. Instituto Mexicano del Seguro Social. Proced. Especial Laboral Individual Acuerdo. 1 Acdo. Núm. Exp. 80/2022 Ptincipal.
Martínez Arroyo David Enrique vs. Cpheus S. C. y Shield Protec S.A. de C.V. Proced. Ord. (Individual) Laboral Individual Aclaratorio. 1 Acdo. Núm. Exp. 1824/2024.
Pineda Caballero Norma Elena vs. Trepia Visión Conceptual S.A. de C.V. y Send My Deal S.A. de C.V. y Balance de Activos S.A. de C.V. Proced. Ord. (Individual) Laboral Individual Aud. Preliminar. 1 Acdo. Núm. Exp. 662/2023.
Rojas Hurtado Claudia vs. Imaging Resources, S.A. de C.V. Proced. Especial Laboral Individual Acuerdo. 1 Acdo. Núm. Exp. 1498/2023.
Secreto. Proced. Ord. (Individual) Laboral Individual Se Ordena Formar Cuad. de Amp. Indirecto. 1 Acdo. en Cuad. Amparo. Núm. Exp. 1264/2024 Amparo Indirecto 3050/2024.
Secreto. Proced. Ord. (Individual) Laboral Individual Se Autoriza Asociarse. 1 Acdo. Núm. Exp. 1736/2023.
Secreto. Proced. Ord. (Individual) Laboral Individual Se Admite y Se Ordena Emplazamiento. 1 Acdo. Núm. Exp. 2286/2024.
Secreto. Proced. Ord. (Individual) Laboral Individual Se Previene. 1 Acdo. Núm. Exp. 2292/2024.
Secreto. Proced. Ord. (Individual) Laboral Individual Notif. Personal. 1 Acdo. Núm. Exp. 2294/2024.
Secreto. Proced. Ord. (Individual) Laboral Individual 1 Acdo. Núm. Exp. 2296/2024.
Valladolid Flores Kendy Anahi vs. Diviertete S.A. de C.V. Proced. Ord. (Individual) Laboral Individual Aclaratorio. 1 Acdo. Núm. Exp. 1918/2024.
AUDIENCIA
Beas Muñoz Mariana vs. Fundación Mexicana de Apoyo Infantil, A.C. y Nava García Roberto Antonio y Silva Alanís Cecilia Genovea. Acta Mínima de Aud. Prelim. Proced. Ord. (Individual) Laboral Individual. 1 Audiencia. Núm. Exp. 606/2023.
LA SECRETARIA INSTRUCTORA
LIC. MARÍA GUADALUPE TORRES ISLAS

OCTAVO TRIBUNAL LABORAL DE ASUNTOS INDIVIDUALES DE LA CIUDAD DE MÉXICO

SECRETARÍA "A"
ACUERDOS DEL 9 DE DICIEMBRE DEL 2024

Alvarado García María Esther vs. Transformadora Pinos Altos, S.A. de C.V. y Instituto Mexicano del Seguro Social y Comisión Nacional del Sistema de Ahorro para el Retiro y Instituto del Fondo Nacional de la Vivienda para los Trabajadores. Proced. Ord. (Individual) Laboral Individual 1 Acdo. Núm. Exp. 1893/2024.
Arenzana Albarrán Juan Gabriel vs. Grupo Jurídico Medel Cárdenas y Cárdenas Rendón Silvia y Medel Cárdenas Raúl Paul. Proced. Ord. (Individual) Laboral Individual 1 Acdo. Núm. Exp. 1887/2024.
Cerón Bazán Cristian Iván vs. Grupo Sport World, S.A. B. de C.V. y Operadora y Administradora Sw S.A. de C.V. Proced. Ord. (Individual) Laboral Individual 1 Acdo. Núm. Exp. 1891/2024.
Cruz Acosta Isabel Cristina vs. Mendoza Moreno Erick Alberto. Proced. Ord. (Individual) Laboral Individual 1 Acdo. Núm. Exp. 1633/2023.
Cruz Salazar Alejandra vs. Tiendas Soriana, S.A. de C.V. Proced. Ord. (Individual) Laboral Individual 1 Acdo. Núm. Exp. 1879/2024.
Díaz Gómez Alejandra vs. Nueva Wal Mart de México, S. de R. L. de C.V. Proced. Ord. (Individual) Laboral Individual 1 Acdo. Núm. Exp. 1251/2024.
Flores Hernández Roberto Carlos vs. Sizzling Platter de México, S.A. de C.V. Proced. Ord. (Individual) Laboral Individual Admisión de Amparo. 2 Acdos. Núm. Exp. 815/2024.
Flores Luna Raúl Iván vs. Pharma Plus, S.A. de C.V. Proced. Ord. (Individual) Laboral Individual 1 Acdo. Núm. Exp. 1899/2024.
Galicia Rodríguez Arcelia vs. Comida Higienica y Saludable, S.A. de C.V. y Echavarría Raúl. Proced. Ord. (Individual) Laboral Individual 1 Acdo. Núm. Exp. 1895/2024.
Hernández Santiago Mireya vs. Bufete Empresarial Gti, S.A. de C.V. Proced. Ord. (Individual) Laboral Individual Desistimiento. 2 Acdos. Núm. Exp. 1913/2024.
Palafox Robledo Francisco Javier vs. Organismo Público Descentralizado de la Administración Pública del Distrito Federal Denominado Metrobus. Proced. Ord. (Individual) Laboral Individual 1 Acdo. Núm. Exp. 1909/2024.
Pocteco Juárez Ana María vs. Jean Paul Belmondo, S.A. de C.V. Proced. Especial Laboral Individual 1 Acdo. Núm. Exp. 1889/2024.
Riveros Zúñiga Karina Montserrat vs. Tover Cerraduras de México, S.A. de C.V. Proced. Ord. (Individual) Laboral Individual 1 Acdo. Núm. Exp. 1761/2024.
Sandoval González Ricardo vs. Quintero Sánchez Adriana y Velázquez Rosas José Luis. Proced. Ord. (Individual) Laboral Individual 1 Acdo. Núm. Exp. 1901/2024.
Santiago Ortiz Omar vs. Alden Germania, S.A. de C.V. y Aviña Flores Erick y Servialdyxa, S.A. de C.V. y Audi Méxcio, S.A. de C.V. y Alden Om, S.A. de C.V. Proced. Ord. (Individual) Laboral Individual 1 Acdo. Núm. Exp. 1629/2023.
AUDIENCIA
Marín Fuentes Adriana vs. Latagym, S.A. P. I. de C.V. y Calderón Zetina Marco Antonio y Vieira Do Pardo Gabriela. Acta Minima de Aud. de Juic. Proced. Ord. (Individual) Laboral Individual. 1 Audiencia. Núm. Exp. 1229/2023.
Ramírez Hermosillo Noé vs. Csm México, S.A. de C.V. Proced. Ord. (Individual) Laboral Individual. 1 Audiencia. Núm. Exp. 1651/2023.
LA SECRETARIA INSTRUCTORA
LIC. LAURA ALCALDE RODRÍGUEZ

SECRETARÍA "B"
ACUERDOS DEL 9 DE DICIEMBRE DEL 2024

Álvarez López Xóchitl Aidée vs. Artículos Deportivos Decathlon, S.A. de C.V. Proced. Ord. (Individual) Laboral Individual Admite. 1 Acdo. Núm. Exp. 974/2023.
Arzate Arrieta José Ramón vs. Capico Distribución, S.A. de C.V. y Capico, S.A. de C.V. Proced. Ord. (Individual) Laboral Individual Prevención. 1 Acdo. Núm. Exp. 352/2024.
Cervera Velasco María Guadalupe vs. Cobeal, S.A. de C.V. y Hollsten Ruvalcaba Bo Erik Gustav. Proced. Ord. (Individual) Laboral Individual Prevención. 1 Acdo. Núm. Exp. 374/2024.
Eficacia Jurídica Servicios Especializados y Consultoría A.C. & Gc, S. C vs. Corona Reyes Sildia Yuridia. Otros (Paraprocesales O. Voluntarios) Laboral Individual Admite. 1 Acdo. Núm. Exp. 1692/2024.
Flores Rodríguez Juan Carlos vs. Escore Alimentos, S.A. de C.V. Proced. Ord. (Individual) Laboral Individual Prevención. 1 Acdo. Núm. Exp. 1726/2023.
García Pérez Dulce Erandi vs. Analogic Care, S. de R. L. de C.V. y Oslosys, S.A. de C.V. y Random Informática, S.A. de C.V. y Martínez Quinza Axel Anuar y Martínez Romero Constantino Isaac y

SOLO CONSULTA

Martínez Quinza Jean Carlo Isaac. Proced. Ord. (Individual) Laboral Individual Revoca y Autoriza. 2 Acdos. Núm. Exp. 1436/2023.

González Ávila Vicente vs. Andrade Tlalpan, S.A. de C.V. y Ocram Sayer, S.A. de C.V. Proced. Ord. (Individual) Laboral Individual Contestación de Andrade Tlalpan y Reb. de Ocram. 1 Acdo. Núm. Exp. 1906/2023.

Granados Piña Paulina vs. Alcritec, S.A. de C.V. y Fachadas y Canceles Templados, S.A. S. de C.V. y Cristal + Diseño, S.A. de C.V. y Multiglass, S.A. de C.V. y Guadarrama Pérez Laura Patricia y Gallo Gadarrama Patricio y Gallo Galnares José Luis y Gallo Galnares Fernando. Proced. Ord. (Individual) Laboral Individual Admisión. 1 Acdo. Núm. Exp. 860/2024.

Hernández González Viridiana vs. Eléctrica Construcción y Mantenimiento y Gonalez Mercado César Octavio Díaz. Proced. Ord. (Individual) Laboral Individual Se Giran Oficios. 1 Acdo. Núm. Exp. 1240/2023.

López Almaraz Ilian Paola vs. Godo Parsa, S.A. P. I. de C.V. Proced. Ord. (Individual) Laboral Individual Contestación, Autorización. 1 Acdo. Núm. Exp. 1408/2023.

Ordaz Flores Carmen vs. Hui Xian Zhu y Ming Fu Zheng. Proced. Ord. (Individual) Laboral Individual Admite. 1 Acdo. Núm. Exp. 552/2024.

Otalora Campaña María Marina vs. Rac Sda S.A. de C.V. Proced. Ord. (Individual) Laboral Individual Contestación. 1 Acdo. Núm. Exp. 792/2023.

Ricardo Adán Uribe Gómez vs. Maquiladora de Alimentos a Domicilio, S.A. de C.V. y Domínguez Arzac José Miguel. Proced. Ord. (Individual) Laboral Individual Se Giran Oficios. 1 Acdo. Núm. Exp. 6/2023.

Toledo Medina Isidro vs. Sánchez Herrera Jacqueline. Proced. Ord. (Individual) Laboral Individual Contestación. 1 Acdo. Núm. Exp. 686/2023.

Torres Navarro Zeferina y Lozano Calderón Diana Paola vs. Avla Seguros, S.A. de C.V. Proced. Especial Laboral Individual Admite. 1 Acdo. Núm. Exp. 1880/2023.

Villacaña Peña María Guadalupe vs. Msg Arquitectura Diseño y Planeación S.A. de C.V. y Periferico Sur Bienes Imueble, S.A. de C.V. Proced. Especial Laboral Individual Prevención. 1 Acdo. Núm. Exp. 1840/2023.

AUDIENCIA

Chimal Ornelas Liliana vs. Universidad Latina, S. C. Acta Minima de Aud. de Juic. Con Convn. Proced. Ord. (Individual) Laboral Individual. 1 Audiencia. Núm. Exp. 878/2023.

Flores Aguilar Alma Myrna vs. Servicios Especializados de Investigación y Custodia, S.A. de C.V. y García Evencio y Rojas Carlos. Acta Minima de Aud. Prelim. Proced. Ord. (Individual) Laboral Individual. 1 Audiencia. Núm. Exp. 1542/2023.

Hernández Arellano Juan Carlos vs. Sss Asistencia y Supervisión, S.A. de C.V. y Servicios Especializados de Investigación y Custodia, S.A. de C.V. y Busines Anywhere Solutions, S.A. de C.V. y Salinas Ocecelli Emilio. Acta Minima de Aud. de Juic. (Diferimiento) Proced. Ord. (Individual) Laboral Individual. 1 Audiencia. Núm. Exp. 24/2023.

Tello Larios Arturo David vs. Intec de México Sapi de C.V. Acta Minima de Aud. Prelim. Proced. Ord. (Individual) Laboral Individual. 1 Audiencia. Núm. Exp. 288/2023.

EL SECRETARIO INSTRUCTOR
LIC. JUAN DE DIOS LARA ROBLES

NOVENO TRIBUNAL LABORAL DE ASUNTOS INDIVIDUALES DE LA CIUDAD DE MÉXICO

SECRETARÍA "A"
ACUERDOS DEL 9 DE DICIEMBRE DEL 2024

Águila Coronilla José Joel vs. Restaurantera Coyoacan, S.A. de C.V. Proced. Ord. (Individual) Laboral Individual Acuerdo. 1 Acdo. en Cuad. Amparo. Núm. Exp. 523/2024.

Chávez Trejo Alejandro vs. Bal Soluciones Estrategias, S.A. de C.V. y Rapicall Mex, S.A. de C.V. y Institución Mexicana de Valuación Gubernamental, A.C. Proced. Ord. (Individual) Laboral Individual Acuerdo. 1 Acdo. Núm. Exp. 1673/2024.

Cordero Palacios Eduardo vs. Instituto de Vivienda de la Ciudad de Mexcio. Proced. Ord. (Individual) Laboral Individual Acuerdo. 1 Acdo. en Cuad. Amparo. Núm. Exp. 381/2023.

Garcés Rodríguez Hayde Concepción vs. Morales Franco Óscar Daniel. Proced. Ord. (Individual) Laboral Individual Acuerdo. 1 Acdo. en Cuad. Amparo. Núm. Exp. 429/2023 Amparo Demandada.

García García Anyelo vs. Nacional Monte de Piedad, I.A.P. Proced. Ord. (Individual) Laboral Individual Acuerdo. 1 Acdo. en Cuad. Amparo. Núm. Exp. 1411/2023.

Hernández Márquez Giovanna vs. Servicios Shasa S. de R. L. de C.V. Proced. Ord. (Individual) Laboral Individual Acuerdo. 1 Acdo. Núm. Exp. 829/2023.

Hernández Rosales Carlos Manuel vs. Punto a Punto T2, S. de R. L. de C.V. Proced. Ord. (Individual) Laboral Individual Acuerdo. 1 Acdo. en Cuad. Amparo. Núm. Exp. 521/2024.

López Rojas José Antonio vs. Desarrolladora Inmobiliaria de Restaurantes S. de R. L. de C.V. Proced. Ord. (Individual) Laboral Individual Acuerdo. 1 Acdo. en Cuad. Amparo. Núm. Exp. 105/2023.

López Rojas José Antonio vs. Desarrolladora Inmobiliaria de Restaurantes S. de R. L. de C.V. Proced. Ord. (Individual) Laboral Individual Acuerdo. 1 Acdo. en Cuad. Amparo. Núm. Exp. 105/2023 Amparo Demamdada.

Mora Serrano José Alfredo vs. Hernández Gómez José Abimael y Carrillo Salcedo Carlos. Proced. Ord. (Individual) Laboral Individual Acuerdo. 1 Acdo. Núm. Exp. 1853/2024.

Ramírez Cleofas Juan vs. Auto Gran Gg, S.A. de C.V. y Operadora Exicabo, S.A. de C.V. y Automotriz Bafe, S.A. de C.V. Proced. Ord. (Individual) Laboral Individual Sent. Definitiva. 1 Acdo. Núm. Exp. 53/2023.

Sánchez Cruz Tania vs. Lozano Ochoa Sired. Proced. Ord. (Individual) Laboral Individual Acuerdo. 1 Acdo. 1 Acdo. en Cuad. Amparo. Núm. Exp. 1387/2024.

Torres Uribe Ana María vs. Cmdta, S. de R. L. de C.V. Proced. Ord. (Individual) Laboral Individual Acuerdo. 1 Acdo. 1 Acdo. en Cuad. Amparo. Núm. Exp. 1711/2023.

EL SECRETARIO INSTRUCTOR
LIC. GUILLERMO ANTONIO MUCIÑO CHÁVEZ

SECRETARÍA "B"
ACUERDOS DEL 9 DE DICIEMBRE DEL 2024

Alfaro Cruz Karla Eunice vs. Morera González José María. Proced. Ord. (Individual) Laboral Individual 1 Acdo. Núm. Exp. 1432/2024.

Martínez Macías Ana Laura vs. Fashion Depot, S.A. de C.V. Proced. Ord. (Individual) Laboral Individual 1 Acdo. Núm. Exp. 1374/2024.

Méndez Paredes Ángel Horacio vs. Mexpharm Medical And Health Solutions, S.A. de C.V. Proced. Ord. (Individual) Laboral Individual 1 Acdo. Núm. Exp. 724/2024.

SENTENCIA

Gómez Anaya Fátima Nayelli vs. Rojo Mancilla Rodolfo y Uniformes Stanford, S.A. de C.V. Proced. Ord. (Individual) Laboral Individual 1 Sent. Núm. Exp. 48/2024

Paramo Guerrero Leticia vs. Instituto Inglés Mexicano, S. C. Proced. Ord. (Individual) Laboral Individual 1 Sent. Núm. Exp. 842/2023

Velázquez García José Rubén vs. Automotriz Hermer, S.A. de C.V. y Ramírez Sánchez Alberto Jaime. Proced. Ord. (Individual) Laboral Individual 1 Sent. Núm. Exp. 996/2023

AUDIENCIA

Aranda Domínguez Adalberto vs. Pantuflas Finas, S.A. Proced. Ord. (Individual) Laboral Individual. 1 Audiencia. Núm. Exp. 294/2023.

González Camarillo Gerardo vs. Citibanamex Afore, S.A. de C.V. Proced. Ord. (Individual) Laboral Individual. 1 Audiencia. Núm. Exp. 34/2023.

Hernández López Marco Antonio vs. Red de Transportes de la Ciudad de México. Proced. Ord. (Individual) Laboral Individual. 1 Audiencia. Núm. Exp. 1396/2023.

Paramo Guerrero Leticia vs. Instituto Inglés Mexicano, S. C. Proced. Ord. (Individual) Laboral Individual. 1 Audiencia. Núm. Exp. 842/2023.

Paz Guerrero Anayarely y Méndez Ramírez Omar vs. American Express Company México, S.A. de C.V. Proced. Ord. (Individual) Laboral Individual. 1 Audiencia. Núm. Exp. 32/2024.

Pérez Téllez Mitzi Rosario vs. Atento Servicios, S.A. de C.V. Proced. Ord. (Individual) Laboral Individual. 1 Audiencia. Núm. Exp. 1132/2023.

Soto Gómez Brenda Berenice vs. Operadora Desertika, S.A. de C.V. Proced. Ord. (Individual) Laboral Individual. 1 Audiencia. Núm. Exp. 1518/2023.

LA SECRETARIA INSTRUCTORA
LIC. LUZ MARÍA AGUIRRE ARCE

SOLO CONSULTA

EDICTOS

JUZGADO CUARTO DE LO CIVIL
SECRETARÍA "A"
EXP. No. 457/2023
EDICTO No. 61

REQUERIR DE PAGO

En cumplimiento a lo ordenado en auto de catorce de noviembre de dos mil veinticuatro, en los autos del juicio EJECUTIVO MERCANTIL, promovido, por MURIEL FOUILLAND LABORIEL, en contra de ROSA DEL ALBA TOPETE TORRES, con número de expediente 457/2023. La C. Juez Cuarto de lo Civil de Proceso Escrito de Primera Instancia de Poder Judicial de la Ciudad de México dictó un auto que en lo conducente dice; con fundamento en el artículo 535 del Código de Procedimientos Civiles de aplicación supletoria a la materia mercantil, se ordena REQUERIR a la demandada ROSA DEL ALBA TOPETE TORRE por tres días consecutivos en el BOLETÍN JUDICIAL Y FIJACIÓN DE CÉDULA en los lugares públicos de costumbre, esto es, en los estrados del Juzgado para que en el momento de la diligencia haga pago de la cantidad de $673,000.00 (SEISCIENTOS SETENTA Y TRES MIL PESOS 00/100 M.N.); y no haciéndolo, procédase al embargo de bienes suficientes, que baste a garantizar el adeudo. Debiendo realizarse la diligencia en términos de lo dispuesto por el artículo 536 del ordenamiento legal antes citado, y si el deudor no hace el señalamiento de bienes para embargo podrá hacerlo el actor o su representante legal, sujetándose al orden establecido por los artículos 536 y 537 del Código Procesal en comento. Se señala como fecha para que tenga verificativo la diligencia de requerimiento de pago y embargo las DIEZ HORAS DEL DÍA DIEZ DE ENERO DE DOS MIL VEINTICINCO, la cual se llevará a cabo en el local de este H. Juzgado por parte del C. Actuario adscrito.

Ciudad de México, 20 de noviembre del 2023

EL SECRETARIO DE ACUERDOS "B" DEL JUZGADO CUARTO DE LO CIVIL DE PROCESO ESCRITO

LIC. RAÚL CALVA BALDERRAMA

9-10-11 F-2605051 $652.65

JUZGADO CUARTO DE LO CIVIL
SECRETARÍA "A"
EXP. No. 427/2023
EDICTO No. 62

En cumplimiento a lo ordenado en auto de catorce de noviembre de dos mil veinticuatro, en los autos del juicio EJECUTIVO MERCANTIL, promovido por MURIEL FOUILLAND LABORIEL, en contra de ROSA DEL ALBA TOPETE TORRES, con número de expediente 457/2023, La C. Juez Cuarto de lo Civil de Proceso Escrito de Primera Instancia de Poder Judicial de la Ciudad de México dictó un auto que en lo conducente dice; con fundamento en lo dispuesto por el artículo 1070 del Código de Comercio, se ordena requerir de pago en caso de no hacerlo se le embargarán bienes suficientes para garantizar la deuda y se emplazar a ROSA DEL ALBA TOPETE TORRE, mediante la publicación de edictos por TRES VECES CONSECUTIVAS, las que se deberán en el Boletín Judicial y en el Periódico EL DIARIO DE MÉXICO, en las que se hará de su conocimiento que quedan en la Secretaría de este Juzgado a su disposición las copias simples de traslado para que produzca su contestación, a fin de que comparezca al Local de este Juzgado en un término que no exceda de TREINTA DÍAS a recibir dichas copias, el cual comenzará a correr a partir de la última publicación del edicto ordenado, para que produzca su contestación a la demanda, oponga excepciones y ofrezca pruebas, así mismo para que señale domicilio en esta ciudad para oír y recibir notificaciones, apercibida que, de no hacerlo, se tendrá por contestada en sentido negativo, y las notificaciones, incluso las personales, le surtirán por Boletín Judicial.

Ciudad de México, 20 de noviembre del 2023

EL SECRETARIO DE ACUERDOS "B" DEL JUZGADO CUARTO DE LO CIVIL DE PROCESO ESCRITO

LIC. RAÚL CALVA BALDERRAMA

9-10-11 F-2605611 $619.50

JUZGADO SEXTO DE LO CIVIL
EXP. No. 1069/2018
EDICTO No. 80

SE CONVOCAN POSTORES

En cumplimiento a lo ordenado en proveídos de fechas dieciocho de octubre, catorce de agosto, veintitrés y dieciséis, ambos de mayo, todos del dos mil veinticuatro, dictados en los autos del juicio ESPECIAL HIPOTECARIO, promovido por BBVA MÉXICO, SOCIEDAD ANÓNIMA, INSTITUCIÓN DE BANCA MÚLTIPLE, GRUPO FINANCIERO BBVA MÉXICO, en contra de IRRIGACIÓN Y OBRAS HIDRÁULICAS, SOCIEDAD ANÓNIMA DE CAPITAL VARIABLE Y SUMINISTROS AGRÍCOLAS, SOCIEDAD ANÓNIMA DE CAPITAL VARIABLE, radicado en la Secretaría "A", bajo el número de expediente 1069/2018.- La Ciudadana Juez Sexto de lo Civil de Proceso Escrito y de Extinción de Dominio del Poder Judicial de la Ciudad de México, ordenó sacar a REMATE EN PRIMERA ALMONEDA respecto del inmueble identificado como PREDIO RÚSTICO Y EDIFICACIONES SOBRE EL CONSTRUIDAS UBICADO AL SUR DE LA CIUDAD DE CALERA DE VÍCTOR ROSALES, ESTADO DE ZACATECAS, CON SUPERFICIE TOTAL EN TERRENO DE 1-00-00 Has. (UNA HECTÁREA CERO ÁREAS, CERO CENTIÁREAS), siendo postura legal la que cubra las dos terceras partes del avalúo elaborado por el perito designado por la parte actora, siendo la cantidad de: $25,300,000.00 (VEINTICINCO MILLONES TRESCIENTOS MIL PESOS 00/100 M.N.), debiendo los postores consignar previamente por lo menos el diez por ciento del valor del inmueble sujeto a remate, en la inteligencia que el remate en comento se celebrará en el local que ocupa este H. Juzgado ubicado en NIÑOS HÉROES 132, TORRE SUR, TERCER PISO, COLONIA DOCTORES, ALCALDÍA CUAUHTÉMOC, CIUDAD DE MÉXICO.- Y para que tenga verificativo la audiencia de remate en PRIMERA ALMONEDA se señalan las DIEZ HORAS DEL VEINTITRÉS DE ENERO DE DOS MIL VEINTICINCO.

LA SECRETARIA DE ACUERDOS "A"

LIC. LUCIA MARTHA ALEMÁN HERNÁNDEZ

10 F-8144086 $204.80

JUZGADO SEXTO DE LO CIVIL
EXP. No. 475/2016
EDICTO No. 82

En cumplimiento a lo ordenado por auto de fecha trece de noviembre de dos mil veinticuatro; dictado en los autos del juicio ESPECIAL HIPOTECARIO, promovido por "CI BANCO", SOCIEDAD ANÓNIMA, INSTITUCIÓN DE BANCA MÚLTIPLE, EN SU CARÁCTER DE FIDUCIARIO EN EL FIDEICOMISO NÚMERO F/00430 contra MARÍA GUADALUPE CARREJO OROZCO Y RUBÉN TAFOYA CARREJO, con número de expediente 475/2016. CIUDAD DE MÉXICO, A OCHO DE ABRIL DE DOS MIL VEINTICUATRO. Con el escrito de PAOLA THALÍA HERNÁNDEZ RAYGOZA mandataria judicial de la parte actora, se apertura el tomo dos del expediente en que se actúa. En términos del escrito de cuenta, con fundamento en lo dispuesto por los artículos 88, 103 y 515 del Código de Procedimientos Civiles, se admite a trámite el INCIDENTE DE LIQUIDACIÓN DE SENTENCIA que interpone, por lo que con el mismo se da vista a la parte demandada para que en el término de TRES DÍAS manifieste lo que a su derecho convenga. Se tiene por exhibido un estado de cuenta certificado, respecto de las pruebas ofrecidas, se reserva para proveer sobre su admisión en el momento procesal oportuno. CIUDAD DE MÉXICO, A VEINTE DE MAYO DE DOS MIL VEINTICUATRO. Agréguese a los autos del segundo tomo del expediente 475/2016, el escrito suscrito por PAOLA THALÍA HERNÁNDEZ RAYGOZA, apoderada del actor, visto su contenido y tomando en consideración que los codemandados fueron emplazados por edictos por lo que no existe domicilio conocido, con fundamento en el artículo 122 fracción I del Código de Procedimientos Civiles para la Ciudad de México, notifíquese a por EDICTOS a los codemandados MARÍA GUADALUPE CARREJO OROZCO Y RUBÉN TAFOYA CARREJO, en proveído de ocho de abril de dos mil veinticuatro (f-IO tomo II), que admitió el INCIDENTE DE LIQUIDACIÓN DE

SOLO CONSULTA

SENTENCIA, que deberán publicarse por TRES VECES DE TRES EN TRES DÍAS debiendo mediar entre cada publicación DOS DÍAS hábiles, en el BOLETÍN JUDICIAL y en el periódico "DIARIO DE MÉXICO", haciéndoles saber que deberán presentarse dentro del término de TREINTA DÍAS a recoger las copias de traslado, para que dentro del plazo de TRES DÍAS produzcan su contestación a la demanda incidental, oponga excepciones y defensas, aporten las pruebas que tuvieren, apercibidos que en caso de no hacerlo se les tendrá por conforme con ésta, al efecto quedan a su disposición las copias simples de la demanda y sus anexos en la Secretaría "A" de éste JUZGADO SEXTO DE LO CIVIL DE PROCESO ESCRITO Y EXTINCIÓN DEL DOMINIO DE LA CIUDAD DE MÉXICO, ubicado en Niños Héroes, número 132, tercer Piso, Torre Sur, Colonia Doctores, Alcaldía Cuauhtémoc, Código Postal 06500 de esta Ciudad. Así mismo, tomando en consideración que el inmueble que garantiza el adeudo se encuentra fuera de esta jurisdicción, gírese exhorto al C. JUEZ COMPETENTE EN EL MUNICIPIO DE CIUDAD JUÁREZ, ESTADO DE CHIHUAHUA, para que en auxilio de las labores de este Juzgado, se sirva publicar los edictos respectivos en el periódico de mayo circulación de dicha entidad federativa, así como en el órgano oficial del tribunal del estado, lo que deberá realizarse en los términos ya precisados, facultándolo para acordar todo tipo de promociones tender a la diligenciación del exhorto. Hecho lo cual, se solicita al C. Juez exhortado se sirva devolver el apuntado exhorto, directamente a esta autoridad jurisdiccional exhortante, en el domicilio supra citado. En consecuencia, se instruye a la C. encargada del turno para que en el plazo de ley elabore los edictos ordenados en el presente auto, y ponga a disposición de la parte interesada el mismo para su debida diligenciación. NOTIFÍQUESE. CIUDAD DE MÉXICO, A VEINTIDÓS DE AGOSTO DE DOS MIL VEINTICUATRO. Agréguese a sus autos el escrito de PAOLA THALÍA HERNÁNDEZ RAYGOZA mandataria judicial de la parte actora, se le tiene por hechas sus manifestaciones y como lo solicita proceda la persona encargada del turno a actualizar el exhorto y edicto ordenados en autos.- NOTIFÍQUESE. Ciudad de México, a Dieciocho de Octubre de dos mil veinticuatro. Agréguese a sus autos el escrito de la parte Actora por conducto de su Mandataria Judicial PAOLA THALÍA HERNÁNDEZ RAYGOZA, devolviendo los Oficios y Edictos sin presentar por los motivos que indica los cuales se glosan a los presentes autos; y por lo que hace al cambio del periódico que se solicita para publicar los edictos ordenados para realizar la Notificación Personal ordenada en autos a los demandados MARÍA GUADALUPE CARREJO OROZCO y RUBÉN TAFOYA CARREJO como se ordenó en proveído de fecha veinte de mayo del dos mil veinticuatro por Edictos se autoriza el cambio de periódico el cual deberá de ser de mayor circulación en todo el país para que sean publicados los mismos en el periódico EL HERALDO DE MÉXICO, debiéndose realizar la redacción del edicto de manera clara y precisa, elabórense y póngase a disposición del promovente para ser diligenciados en los términos ordenados, lo anterior para todos los efectos legales a los que haya lugar.- NOTIFÍQUESE.

LA SECRETARIA DE ACUERDOS "A", DEL JUZGADO SEXTO CIVIL DE PROCESO ESCRITO Y DE EXTINCIÓN DE DOMINIO DEL TRIBUNAL SUPERIOR DE JUSTICIA DE LA CIUDAD DE MÉXICO

MTRA. LUCÍA MARTHA ALEMÁN HERNÁNDEZ

10-13-9 F-1839178 $2,080.65

JUZGADO SÉPTIMO DE LO CIVIL
EXP. No. 616/2023
EDICTO No. 118

LOS C. CORPORATIVO BRAGIB, S.A. DE C.V., PRO DIGITAL PRINTING, S.A. DE C.V., ROBERTO DÍAZ PUIG

En los autos del expediente en la VÍA DE APREMIO, EJECUCIÓN FORZOSA DE CONVENIO, promovido ARRENDADORA ACTINVER, S.A. DE C.V., en contra de CORPORATIVO BRAGIB, S.A. DE C.V., PRO DIGITAL PRINTING, S.A. DE C.V., ROBERTO DÍAZ PUIG, CARLOS GERARDO DOMÍNGUEZ CONTRERAS Y JUAN BENTON GIBSON SUAREZ, expediente número de expediente 616/2023, de la Secretaría "B", el C. Juez Séptimo de lo Civil de proceso escrito de la Ciudad de México, dictó unos autos que a la letra dicen, (PRESTACIONES Y SE TRANSICRIBEN PRESTACIONES DE LA DEMANDA) — III. SOLICITUD DE EJECUCIÓN DE CONVENIO DE MEDIACIÓN EN LA VÍA DE APREMIO. Por medio del presente escrito, con fundamento en lo dispuesto por los artículos 1º, 2º, 25, 31, 426, 443, 500, 504, 507, 525, 529, 531 y demás relativos aplicables del Código de Procedimientos Civiles para el Distrito Federal, hoy Ciudad de México; por los artículos 1º, 1792, 1793, 1796, 1797, 1824, 1832, 1953, 1954, 1987, 1988, 1989, 2011, 2012 y demás relativos aplicables del Código Civil Federal; así como por lo dispuesto por los artículos 1º, 3º, 4º, 5º, 38, 50, 51 y demás relativos y aplicables de la Ley de Justicia Alternativa del Tribunal Superior de Justicia para el Distrito Federal, hoy Ciudad de México; en la vía de apremio, en ejercicio de la acción personal de cobro, vengo a demandar de CORPORATIVO BRAGIB, SOCIEDAD ANÓNIMA DE CAPITAL VARIABLE, PRO DIGITAL PRINTING, SOCIEDAD ANÓNIMA DE CAPITAL VARIABLE, ROBERTO DÍAZ PUIG, CARLOS GERARDO DOMÍNGUEZ CONTRERAS y JUAN BENTON GIBSON SUÁREZ, las siguientes: III. PRESTACIONES. A. La declaración judicial de que los codemandados CORPORATIVO BRAGIB, SOCIEDAD ANÓNIMA DE CAPITAL VARIABLE, PRO DIGITAL PRINTING, SOCIEDAD ANÓNIMA DE CAPITAL VARIABLE, ROBERTO DÍAZ PUIG, CARLOS GERARDO DOMÍNGUEZ CONTRERAS y JUAN BENTON GIBSON SUÁREZ, han incumplido con su obligación de pago estipulada en el Convenio de Mediación. B. La declaración judicial de que los codemandados CORPORATIVO BRAGIB, SOCIEDAD ANÓNIMA DE CAPITAL VARIABLE, PRO DIGITAL PRINTING, SOCIEDAD ANÓNIMA DE CAPITAL VARIABLE, ROBERTO DÍAZ PUIG, CARLOS GERARDO DOMÍNGUEZ CONTRERAS y JUAN BENTON GIBSON SUÁREZ, incumplieron con la obligación de pago del adeudo reconocido en el Convenio de Mediación. C. El pago en favor de ARRENDADORA ACTINVER, S.A. DE C.V., de la cantidad de $22,192,835.00 (VEINTIDÓS MILLONES CIENTO NOVENTA Y DOS MIL OCHOCIENTOS TREINTA Y CINCO PESOS 00/100 M.N.) por concepto de suerte principal, misma que se origina del incumplimiento del pago del adeudo reconocido en EL CONVENIO DE MEDIACIÓN, el cual es el monto vencido y no pagado por los hoy codemandados al día nueve de enero de dos mil veintitrés, más lo que se siga acumulando hasta la total liquidación del adeudo. De conformidad con lo dispuesto en la CLÁUSULA PRIMERA y del Estado de Cuenta Certificado que se acompaña para tal efecto. D. El pago del Impuesto al Valor Agregado causado sobre el adeudo reconocido y vencido al nueve de enero de dos mil veintitrés, por la cantidad de $3'550,853.60 (TRES MILLONES QUINIENTOS CINCUENTA MIL OCHOCIENTOS CINCUENTA Y TRES PESOS 60/100 M.N.), más el que se siga causando hasta la total liquidación del adeudo y devolución de los bienes dados en arrendamiento, de conformidad con lo dispuesto en la CLÁUSULA PRIMERA del CONVENIO DE MEDIACIÓN y del Estado de Cuenta Certificado que se acompaña para tal efecto. E. El pago de la Póliza de Seguro vencida y adeudada al nueve de enero de dos mil veintitrés, por la cantidad de $193,020.00 (CIENTO NOVENTA Y TRES MIL VEINTE PESOS 00/100 M.N.), más lo que se siga acumulando hasta la total liquidación del adeudo y devolución de los bienes dados en arrendamiento, de conformidad con lo dispuesto en la CLÁUSULA NOVENA del CONVENIO DE MEDIACIÓN y del Estado de Cuenta Certificado que se acompaña para tal efecto. F. El pago del Impuesto al Valor Agregado causado sobre el pago de la Póliza de Seguro y vencido al nueve de enero de dos mil veintitrés, por la cantidad de $30,883.20 (TREINTA MIL OCHOCIENTOS OCHENTA Y TRES PESOS 20/100 M.N.), más el que se siga causando hasta la total liquidación del adeudo y devolución de los bienes dados en arrendamiento, de conformidad con lo dispuesto en las CLÁUSULAS QUINTA y NOVENA del CONVENIO DE MEDIACIÓN, así como del Estado de Cuenta Certificado que se acompaña para tal efecto. G. El pago de los intereses moratorios causados a partir del tres de enero de dos mil diecinueve y hasta el nueve de enero de dos mil veintitrés, por la cantidad de $43'409,185.26 (CUARENTA Y TRES MILLONES CUATROCIENTOS NUEVE MIL CIENTO OCHENTA Y CINCO PESOS 26/100 M.N.), más los que se sigan

SOLO CONSULTA
SOLO CONSULTA
SOLO CONSULTA

generando y causando hasta la total liquidación del adeudo y devolución de los bienes dados en arrendamiento, de conformidad con lo dispuesto en la CLÁUSULA TERCERA del CONVENIO DE MEDIACIÓN y del Estado de Cuenta Certificado que se acompaña para tal efecto. H. El pago del Impuesto al Valor Agregado causado sobre los intereses moratorios generados y vencidos al nueve de enero de dos mil veintitrés, por la cantidad de $6'945,469.64 (SEIS MILLONES NOVECIENTOS CUARENTA Y CINCO MIL CUATROCIENTOS SESENTA Y NUEVE PESOS 64/100 M.N.), más los que se sigan generando y causando hasta la total liquidación del adeudo y devolución de los bienes dados en arrendamiento, de conformidad con lo dispuesto en la CLÁUSULA TERCERA y QUINTA del CONVENIO DE MEDIACIÓN, así como del Estado de Cuenta Certificado que se acompaña para tal efecto. G.-La devolución inmediata del equipo arrendado consistente en: 1. Máquina para producir placas de impresión flexográfica. Marca: Kodak, Modelo: Flexcel NX. Número de serie: WI023, Tipo: Wide, Equipo: Incluye Degraf 505DW (355.703), 501EC (603.041), 501D (341.095), 501F (340.088). 2. Máquina para producir placas de impresión flexográfica. Marca: Kodak. Modelo: Flexel NX, Número de serie: WIDEWL059NXWE015, Tipo: Wide-C, Equipo: Incluye Degraf 505DW (355.075) 501EC (603.045), 501D. 3. Máquina para producir placas de impresión flexográfica. Marca: Kodak, Modelo: Flexel NX, Tipo: Tift front end, Número de serie: WI015. 4. Máquina para producir placas de impresión flexográfica. Marca: Kodak, Modelo: Flexel NX, Tipo: Mid, Número de serie: TT0950, Equipo: Incluye Laminator NX Mid N/S LA0142. Ello, de conformidad con lo dispuesto en la CLÁUSULAS SEGUNDA, DÉCIMA y DÉCIMA PRIMERA del CONVENIO DE MEDIACIÓN. H.- El pago de las cantidades que se lleguen a generar por concepto de la desinstalación, empaque, transporte, o en general, que se requiera para efectuar la devolución del equipo arrendado. Esta prestación se liquidará en ejecución de sentencia una vez que se realicen los gastos respectivos. Ello, de conformidad con lo dispuesto por la CLÁUSULA TERCERA y DÉCIMO CUARTA, del CONVENIO DE MEDIACIÓN. I. El pago de la cantidad que se llegue a generar con motivo de las reparaciones y demás trabajos que requiera el equipo arrendado. Esta prestación se liquidará en ejecución de sentencia una vez que se realice la devolución y revisión integral de los bienes dados en arrendamiento. Ello, de conformidad con lo dispuesto por la CLÁUSULA TERCERA, OCTAVA, NOVENA y DÉCIMA CUARTA, del CONVENIO DE MEDIACIÓN. J. El pago de la cantidad que se llegue a generar con motivo de la diferencia del valor que exista al momento de la devolución del equipo arrendado, entre el valor del mercado que tenga el equipo a la fecha de la devolución y el valor estimado por el proveedor, cuando el valor del mercado sea menor. Esta prestación se liquidará en ejecución de sentencia, una vez que se realice un avalúo actual de los bienes arrendados. De conformidad con lo dispuesto por la CLÁUSULA SEGUNDA, DÉCIMA y DÉCIMA PRIMERA del CONVENIO DE MEDIACIÓN. K. El pago de los gastos y costas que se generen con el presente juicio, de conformidad con lo dispuesto por la CLÁUSULA TERCERA del CONVENIO DE MEDIACIÓN. VII. HECHOS. VII.1. Antecedentes del Contrato de Arrendamiento. 1. Mediante Póliza número 37,090 de fecha veintitrés de diciembre de dos mil quince, ante la fe del Licenciado Juan Martín Álvarez Moreno, Corredor Público número 46 del Distrito Federal, hoy Ciudad de México, mi representada ARRENDADORA ACTINVER, S.A. DE C.V., en su carácter de "ARRENDADOR"; por otra parte CORPORATIVO BRAGIB, S.A. DE C.V. en su carácter de "ARRENDATARIO"; los señores JUAN BENTON GIBSON SUÁREZ, OCTAVIO MARTÍNEZ ARRIAGA, ROBERTO DÍAZ PUIG, CARLOS GERARDO DOMÍNGUEZ CONTRERAS, por su propio derecho y PRO DIGITAL PRINTING, S.A. DE C.V., todos ellos en su carácter de "OBLIGADOS SOLIDARIOS"; y en lo personal el señor JUAN BENTON GIBSON SUÁREZ, designado como "EL DEPOSITARIO"; celebraron un CONTRATO MAESTRO DE ARRENDAMIENTO PURO N° CPL 1500, por el cual el ARRENDADOR dio en arrendamiento a la ARRENDATARIA diversos bienes muebles consistentes en equipo para uso cuya marca, descripción, número de serie, modelo y tipo de bien, fueron descritos en los documentos adjuntos a ese contrato que las partes denominaron como ANEXOS Nos. 1, 2, 3, y 4, que firmados por las partes formaron parte integral del acuerdo de voluntades. VII.3. Hechos del Convenio de Mediación. 13. Ahora bien, derivado de que EL ARRENDATRIO dejó de pagar a EL ARRENDADOR diversas mensualidades por concepto de las rentas pactadas en los Anexos Nos. 1, 2, 3 y 4, decidieron celebrar el CONVENIO DE MEDIACIÓN CON NÚMERO MP-MCM 304/1131/2018 de fecha veintisiete de junio de dos mil dieciocho, con la finalidad de establecer las bases sobre las cuales cumpliría con las obligaciones que le son exigibles y a través de las cuales efectuaría la devolución de los equipos materia del arrendamiento. (AUTO) Ciudad de México, a quince de junio del dos mil veintitrés. Por presentada a ARRENDADORA ACTINVER SOCIEDAD ANÓNIMA DE CAPITAL VARIABLE, por conducto de su apoderado legal ADRIÁN CORTÉ MARTÍNEZ, personalidad que se le reconoce en términos de la copia certificada del testimonio notarial 6,732 de fecha diez de abril de dos mil veintitrés, otorgado ante la fe del Lic. Joaquín Talavera Autrique Notario Público 1 del Distrito Notarial de Guerrero visible a página 1. Exigiendo en la VÍA DE APREMIO de CORPORATIVO BRAGIB S.A. DE C.V., PRO DIGITAL PRINTING S.A. DE C.V., ROBERTO DÍAZ PUIG, CARLOS GERARDO DOMÍNGUEZ CONTRERAS y JUAN BENTON GIBSON SUÁREZ, la ejecución forzosa de convenio de fecha veintisiete de junio de dos mil dieciocho, con número de registro MP-MCM304/1131/2018, celebrado ante el Mediador Privado Lic. Juan Jesús Meza Román con número de registro 304 ante el Centro de Justicia Alternativa de este H. Tribunal. Con fundamento en lo dispuesto por los artículos 500, 504, 505, 506, 533 y demás relativos y aplicables del Código de Procedimientos Civiles para el Distrito Federal, en relación con el artículo 50 y 51 de la Ley de Justicia Alternativa del Tribunal Superior de Justicia para el Distrito Federal, se admite la demanda en la vía y forma propuesta, en consecuencia con las copias simples selladas y cotejadas, constitúyase el Secretario Actuario en el domicilio de los ejecutados y, requiéraseles para que en el término de CINCO DÍAS comparezcan a este H. Juzgado, a efecto de que acredite (n) haber dado cumplimiento al convenio, apercibido que de no hacerlo dentro del término concedido para ello se procederá a la ejecución forzosa en los términos y condiciones en él pactados. En consecuencia, respecto al codemandado JUAN BENTON GIBSON SUÁREZ elabórense las cedulas de notificación y túrnese a la Actuario de la adscripción. Y toda vez que el domicilio de los ejecutados CORPORATIVO BRAGIB S.A. DE C.V., PRO DIGITAL PRINTING S.A. DE C.V., ROBERTO DÍAZ PUIG, CARLOS GERARDO DOMÍNGUEZ CONTRERAS se encuentra fuera de la Jurisdicción de este Juzgado, gírese atento EXHORTO al c. JUEZ COMPETENTE EN EL DISTRITO JUDICIAL DE TLALNEPANTLA, ESTADO DE MÉXICO, para que en auxilio de las labores de este juzgado se sirva dar cumplimiento a lo ordenado en el presente proveído De igual forma, se previene al demandado para que al producir su contestación señalen domicilio en esta Ciudad, para oír y recibir notificaciones, de conformidad con lo previsto en el artículo 112 del Código de Procedimientos Civiles de la Ciudad de México, apercibidos que de no hacerlo, las notificaciones personales les surtirán efectos por Boletín Judicial. Asimismo deberán señalar domicilio para oír y recibir notificaciones y documentos dentro de esta jurisdicción, apercibidos que de no hacerlo todas las notificaciones, aún las de carácter personal, les surtirán efectos mediante Boletín Judicial, con fundamento en los artículos 112 del Código Procesal de esta Ciudad. NOTIFÍQUESE. Lo proveyó y firma en forma electrónica certificada conforme al artículo 59 de la Ley Orgánica del Poder Judicial de la Ciudad de México, el C. Juez Séptimo de lo Civil de proceso escrito de la Ciudad de México, Doctor JUAN BRUNO UBIARCO MALDONADO, en unión de la Maestra JENNY KARLA CONSTANTINO ANGUIANO, Secretaria Acuerdos, "B" QUE AUTORIZA Y DA FE. DOY FE. (OTRO AUTO) Ciudad de México a veintidós de octubre del año dos mil veinticuatro. Agréguese a su expediente número 616/2023 el escrito de la parte actora, vistas las constancias de autos y como lo solicita con fundamento en lo establecido por la fracción II del artículo 122 del Código de Procedimientos Civiles para el Distrito

SOLO CONSULTA

Federal, habrá lugar a emplazar a este juicio a CORPORATIVO BRAGIB S.A. DE C.V., PRO DIGITAL PRINTING S.A. DE C.V., ROBERTO DÍAZ PUIG, por medio de edictos que se deberán de publicar por TRES VECES DE TRES EN TRES DÍAS en el Boletín Judicial y en el periódico "LA CRÓNICA" haciéndole saber a los demandados que deberán de presentarse dentro del término de TREINTA DÍAS contados a partir de la última publicación, para recoger las copias simples de la demanda instaurada en su contra y los anexos que se acompañaron a la misma debidamente sellados, cotejados y rubricados para que los reciba; y producir la contestación a la demanda instaurada en su contra, apercibida que para el caso de no hacerlo así, precluirá su derecho para hacerlo y se le tendrá por contestada la demanda en sentido negativo en términos del cuarto párrafo del artículo 271 del Código Adjetivo de la materia; así como las notificaciones aún las de carácter personal le surtirán a la parte demandada por medio de BOLETÍN JUDICIAL, en términos del artículo 112 párrafo tercero, 113 párrafo segundo y 637 del citado ordenamiento legal, en la inteligencia que quedan a su disposición en la Secretaria "B" de este Juzgado. Destacando que el término de treinta días correrá a partir del día siguiente de la última publicación, atento al artículo 129 del invocado Código Procesal. Con fundamento en el artículo 115 del Código de Procedimientos Civiles para el Distrito Federal se hace del conocimiento de las partes que a partir del 8 de julio del año dos mil veintidós funge como Juez de este Juzgado el C. Dr. Juan Bruno Ubiarco Maldonado para los efectos legales a que haya lugar. NOTIFÍQUESE LO PROVEYÓ Y FIRMA EN FORMA ELECTRÓNICA CERTIFICADA, DE CONFORMIDAD CON EL ARTÍCULO 59 DE LA LEY ORGÁNICA DEL PODER JUDICIAL DE LA CIUDAD DE MÉXICO, EL C. JUEZ SÉPTIMO CIVIL DE PROCESO ESCRITO DE LA CIUDAD DE MÉXICO DR. JUAN BRUNO UBIARCO MALDONADO ANTE LA FE Y FIRMA ELECTRÓNICA CERTIFICADA DE LA C. SECRETARIA DE ACUERDOS "B" LICENCIADA JENNY KARLA CONSTANTINO ANGUIANO QUE AUTORIZA Y DA FE. DOY FE.
Ciudad de México, 25 de octubre del 2024
LA SECRETARIA DE ACUERDOS
MTRA. JENNY KARLA CONSTANTINO ANGUIANO.
2-5-10 F-1574199 $6,400.35

JUZGADO NOVENO DE LO CIVIL
SECRETARÍA "B"
EXP. No. 86/2019
EDICTO No. 116

EDICTO PARA EMPLAZAR A JUICIO A MARÍA GUADALUPE ELENES VIUDA DE GARCÍA Y/O MARÍA GUADALUPE ELENES VIUDA DE GARCÍA SU SUCESIÓN.
En los autos del expediente 86/2019 del juicio ORDINARIO CIVIL promovido por ROSALES BARRIOS ANTONIO en contra de MARÍA GUADALUPE ELENES VIUDA DE GARCÍA Y/O MARÍA GUADALUPE ELENES VIUDA DE GARCÍA SU SUCESIÓN, la C. Juez Noveno Civil de Proceso Escrito en esta Ciudad Licenciada, María Magdalena Malpica Cervantes, ordenó en proveído de fecha trece de febrero del año dos mil diecinueve, EMPLAZAR A JUICIO a MARÍA GUADALUPE ELENES VIUDA DE GARCÍA Y/O MARÍA GUADALUPE ELENES VIUDA DE GARCÍA SU SUCESIÓN, y en términos de lo ordenado por proveídos de fechas veinticinco de abril y veintinueve de agosto ambos del año dos mil veinticuatro, por medio de EDICTOS, y haciéndose del conocimiento que en la secretaria de acuerdos quedan a su disposición las copias de traslado correspondientes y que tiene el termino de treinta días para la contestación a la demanda. Ciudad de México, a trece de febrero de dos mil diecinueve. A sus autos el escrito de cuenta del promovente... se tiene por presentado a ANTONIO ROSALES BARRIOS por su propio derecho, demandando en la VÍA ORDINARIA CIVIL de ELENES VIUDA DE GARCÍA MARÍA GUADALUPE las prestaciones que se indican en el escrito de demanda... se admite a trámite la demanda en la vía y forma propuesta; mediante notificación personal, con entrega de las copias simples exhibidas para ello, debidamente selladas, cotejadas y rubricadas, córrase traslado y emplácese a la demandada para que en el término concedido para ese efecto produzca su contestación... u oponga las excepciones que estime pertinentes, apercibida que para el caso de no hacerlo se seguirá el juicio en su rebeldía y las subsecuentes notificaciones, aún las de carácter personal le surtirán por Boletín Judicial... "Se hace del conocimiento de las partes que el Tribunal Superior de Justicia de la Ciudad de México, motivado por el interés de que las personas que tienen algún litigio cuenten con otra opción para solucionar su conflicto, proporciona los servicios de mediación a través de su Centro de Justicia Alternativa, donde se les atenderá en forma gratuita, la mediación no es asesoría jurídica. El centro se encuentra ubicado en Av. Niños Héroes número 133, colonia Doctores, delegación Cuauhtémoc, D.F., Código Postal 06720, con el teléfono 513411-00 exts. 1460 y 2362. Servicio de Mediación Civil Mercantil: 5207-25-84 y 5208-33-49. mediación.civil.mercantil@tsjcdmx.gob.mx Servicio de Mediación Familiar: 5514-2860 y 5514-58-22 mediación.familiar@tsjcdmx.gob.mx" Y con fundamento en los artículos 11, 15 y 39 del Reglamento del Sistema Institucional de Archivos, del Tribunal Superior de Justicia de la Ciudad de México, se hace del conocimiento de los promoventes que el expediente integrado será remitido al Archivo Judicial para su destrucción; por lo que, se previene a las partes para que en su caso soliciten copia certificada que a sus intereses convengan y comparezcan a éste Juzgado dentro de los NOVENTA DÍAS siguientes contados a partir de que surta efectos la notificación del auto que ordena la conclusión del asunto, a recibir los documentos exhibidos, apercibidos que de no hacerlo en el término señalado, serán remitidos al Archivo Judicial para el fin indicado.- NOTIFÍQUESE.- Lo proveyó y firma el Juez Noveno de lo Civil de Primera Instancia de la Ciudad de México, Licenciado JOSÉ GUADALUPE LULO VÁZQUEZ ante la Secretaria de Acuerdos "B" Licenciada VERÓNICA MORALES CHÁVEZ, con quien autoriza, firma y da fe.- DOY FE.
Ciudad de México, 30 de agosto del 2024
EL SECRETARIO DE ACUERDOS "B" DEL JUZGADO NOVENO DE LO CIVIL DE PRIMERA INSTANCIA DE LA CIUDAD DE MÉXICO
LIC. LEONARDO IGNACIO ROSAS LÓPEZ
2-5-10 F-4580387 $1,450.80

JUZGADO NOVENO DE LO CIVIL
SECRETARÍA "B"
EXP. No. 150/2022
EDICTO No. 117

EDICTO PARA EMPLAZAR A LUIS PAREDES MARTÍNEZ.
En los autos del expediente número 150/2022 relativo al Juicio ESPECIAL HIPOTECARIO promovido por BANCO INBURSA, SOCIEDAD ANÓNIMA, INSTITUCIÓN DE BANCA MÚLTIPLE, GRUPO FINANCIERO INBURSA en contra de PAREDES MARTÍNEZ LUIS obran entre otras constancias las que en su parte conducente dicen: Ciudad de México, a veinticuatro de octubre del año dos mil veinticuatro. A los autos del expediente número 150/2022, el escrito de la parte ACTORA, en términos de su escrito se tiene por hechas sus manifestaciones, como lo solicita por las razones que precisa procédase a emplazar por edictos al demandado LUIS PAREDES MARTÍNEZ, que deberán publicarse por tres veces de tres en tres días, tanto en el Boletín Judicial, como en el periódico "EL DIARIO IMAGEN", debiendo insertar un extracto del auto de fecha siete de marzo de dos mil veintidós, y haciéndose del conocimiento de la demandada que en la Secretaria de Acuerdos quedan a su disposición las copias de traslado correspondientes y que tiene el término de TREINTA DÍAS para dar contestación a la demanda instaurada en su contra, lo anterior con fundamento en el artículo 122 fracción II del Código de Procedimientos Civiles. "Se hace constar, que todas las actuaciones judiciales del presente expediente han sido digitalizadas y obran en el expediente digital, integrado fielmente como el físico, gozando ambas versiones de los mismos efectos legales".- NOTIFIQUESE.- Lo proveyó y firma la C. Juez Noveno de lo Civil de Primera Instancia, Licenciada MARÍA MAGDALENA MALPICA CERVANTES, ante el C. Secretario de Acuerdos "B" Licenciado LEONARDO IGNACIO ROSAS LÓPEZ, quien autoriza, firma y da fe.- DOY FE.- Ciudad de México a siete de marzo de dos mil veintidós Agréguese a los autos del expediente número 150/2022 el escrito de cuenta, se tiene por desahogada la prevención decretada en autos, por lo que se provee el escrito inicial en los siguientes términos: se tiene por presentado a BANCO INBURSA SOCIEDAD ANÓNIMA, INSTITUCIÓN DE

SOLO CONSULTA
SOLO CONSULTA
SOLO CONSULTA

BANCA MÚLTIPLE, GRUPO FINANCIERO INBURSA, por conducto de su apoderado Arturo Visoso Lomelí, personalidad que acredita y se le reconoce en términos de la copia certificada del segundo testimonio del instrumento número cuarenta y tres mil seiscientos noventa y uno, de fecha dieciocho de junio de dos mil ocho, otorgada ante la fe del Notario Público número Doscientos Veintisiete del Distrito Federal, hoy Ciudad de México, la cual se ordena agregar a los presentes autos para que surta sus efectos legales correspondientes; señalando domicilio y correo electrónico para oír y recibir notificaciones y por autorizados a los profesionistas que mencionan en términos del cuarto párrafo del artículo 112 del Código de Procedimientos Civiles, quienes deberán acreditar estar autorizados para ejercer la profesión de Licenciados en derecho, debiendo exhibir la cédula profesional en la primera diligencia en la que comparezcan, debiendo asimismo en el término de cinco días comprobar haber cumplido con el acuerdo número 26-19/2011 del Consejo de Judicatura de la Ciudad de México de fecha veintiséis de abril de año dos mil once, y de no hacer lo anterior perderán la facultad a que se refiere este artículo y únicamente se les tendrá por autorizados para oír y recibir notificaciones, precisándose al ocursante que el artículo 1069 del Código de Comercio no le resulta aplicable al presente asunto, demandando en la VÍA ESPECIAL HIPOTECARIA a PAREDES MARTÍNEZ LUIS las prestaciones que precisan, con fundamento en lo dispuesto en los artículos 468, 469, 470, 471, 473, 479, 483, 484 y demás relativos del Código de Procedimientos Civiles, se admite a trámite la demanda en la vía y forma propuesta, con las copias simples que se acompañan, córrase traslado y emplácese al demandado para que dentro del término de QUINCE DÍAS MÁS TRES DÍAS POR RAZÓN DE LA DISTANCIA produzca su contestación, apercibido que en caso de no hacerlo, se le tendrá por presuntivamente confeso de los hechos de la demanda. Se le tiene exhibiendo las documentales en términos de su escrito, de conformidad a lo dispuesto por el artículo 95 de la fracción I a la IV del Código Adjetivo Civil. Tomando en consideración que el domicilio del demandado se encuentra fuera de la jurisdicción territorial de este Juzgado, con los insertos necesarios gírese atento exhorto al C. JUEZ CIVIL COMPETENTE EN EL MUNICIPIO DE PUERTO ESCONDIDO, ESTADO DE OAXACA, para que en el auxilio de las labores de éste Juzgado se sirva emplazar a juicio a la parte demandada e inscriba la demanda en el Registro Público correspondiente, facultándose al C. Juez exhortado con plenitud de jurisdicción y para que acuerde todo tipo de promociones tendientes a la debida diligenciación del exhorto. Se previene al demandado para que señale domicilio en esta Ciudad de México para oír y recibir notificaciones, apercibido que en caso de no hacerlo así, las subsecuentes notificaciones, aún las de carácter personal, le surtirán efectos por su publicación en el Boletín Judicial, con fundamento en lo dispuesto por el artículo 113 del ordenamiento legal antes mencionado. Se hace del conocimiento del ocursante que se le concede un término de VEINTE DÍAS para la diligenciación del exhorto ordenado en el presente proveído, término que empezara a correr a partir de que sea recibido por el Juez exhortado. En cuanto a las PRUEBAS que mencionan en términos de su escrito, las mismas se tienen por anunciadas, y la suscrita se reserva para proveer sobre su admisión en el momento procesal oportuno.- Se habilitan días y horas inhábiles para la práctica de la diligencia ordenada en el presente proveído, lo anterior atendiendo a las excesivas cargas de trabajo de los Secretarios Actuarios y a fin de no retrasar la impartición de justicia que todo ciudadano tiene derecho, atendiendo al principio de expedites y prontitud de la justicia consagrado en el artículo 17 de la Constitución Política de los Estados Unidos Mexicanos y con fundamento en lo dispuesto por el artículo 64 del Código Procesal Civil. En términos de lo ordenado en Acuerdo plenario V-15/2008, emitido por el Consejo de la Judicatura de la Ciudad de México, en sesión ordinaria de fecha seis de junio del dos mil ocho con fundamento en lo dispuesto en los artículos 17 fracción I, inciso g), 38 y 39 segundo párrafo, de la Ley de Transparencia y Acceso a la Información Pública del Distrito Federal, se requiere al (los) actor (es) para que en el término de tres días contados a partir de que surta efectos el presente proveído, y al (los) demandado(s) en el mismo término a partir de la fecha del emplazamiento, otorguen su consentimiento por escrito para restringir el acceso público a su información confidencial, en el entendido de que su omisión a desahogar dicho requerimiento, establecerá su negativa para que dicha información sea pública. Se hace del conocimiento de las partes que el Poder Judicial de la Ciudad de México, motivado por el interés de que las personas que tienen algún litigio, cuenten con otra opción para solucionar su conflicto, proporciona los servicios de mediación a través de su Centro de Justicia Alternativa, donde se les atenderá en forma gratuita. La mediación no es asesoría jurídica. El centro se encuentra ubicado en Av. Niños Héroes numero 133 colonia Doctores, delegación Cuauhtémoc, CDMX, C. P. 06500, teléfonos 5134 -1100 Exts. 1460 y 2362. Con fundamento en lo dispuesto por los artículos 26 y 28 del Reglamento del Sistema Institucional de Archivos del Tribunal Superior de Justicia y del Consejo de la Judicatura de la Ciudad de México, se hace del conocimiento de las partes involucradas en el asunto, que una vez que concluya el mismo, el expediente respectivo podrá estar sujeto a su destrucción, por lo que se les previene para que dentro del término de SEIS MESES, contados a partir de la notificación que se haga por Boletín Judicial, acudan al juzgado a recoger el material probatorio que hayan aportado, así como muestras o documentos de cualquier otra índole que legalmente les corresponda. A mayor abundamiento, se les hace saber que en los casos de la caducidad, cosa juzgada, desistimiento, incompetencia, prescripción, desechamiento de demanda, quede sin materia, termine por convenio, o cualesquiera otra figura análoga, que se derive o se aplique en un procedimiento también el expediente respectivo, podrá estar sujeto a ser destruido.- "Se hace constar que todas las actuaciones judiciales del presente expediente han sido digitalizadas y obran en expediente digital, integrado fielmente como el físico, gozando ambas versiones de los mismos efectos legales".- NOTIFÍQUESE.- Lo proveyó y firma la Juez Noveno de lo Civil de Proceso Escrito, Licenciada MARÍA MAGDALENA MALPICA CERVANTES ante el Secretario de Acuerdos, Licenciado LEONARDO IGNACIO ROSAS LÓPEZ, con quien actúa, autoriza firma y da fe.- DOY FE.

EL SECRETARIO DE ACUERDOS "B" DEL JUZGADO NOVENO DE LO CIVIL DE PROCESO ESCRITO DE LA CIUDAD DE MÉXICO.

LIC. LEONARDO IGNACIO ROSAS LÓPEZ

5-10-13 F-2087781 $3,648.90

JUZGADO NOVENO DE LO CIVIL
SECRETARÍA "A"
EXP. No. 471/2021
EDICTO No. 118

EDICTO PARA EMPLAZAR: HORACIO LÓPEZ HERNÁNDEZ Y OTILIA PACHECO UTRILLA.

En cumplimiento a lo ordenado en auto de fecha veinte de noviembre de dos mil veinticuatro en el juicio ESPECIAL HIPOTECARIO, promovido por HSBC MÉXICO SOCIEDAD ANÓNIMA INSTITUCIÓN DE BANCA MÚLTIPLE GRUPO FINANCIERO HSBC DIVISIÓN FIDUCIARIA EN SU CARÁCTER DE FIDUCIARIO DEL FIDEICOMISO IRREVOCABLE IDENTIFICADO CON EL NÚMERO F253936, en contra de LÓPEZ HERNÁNDEZ HORACIO Y OTILIA PACHECO UTRILLA. expediente número 471/2021, la C. Juez Noveno de lo Civil de Proceso Escrito, Licenciada MARÍA MAGDALENA MALPICA CERVANTES de la Ciudad de México, dictó los siguientes autos que a la letra dice. Ciudad de México, a veinte de noviembre del año dos mil veinticuatro...como lo solicita elabórense de nueva cuenta los edictos correspondientes conforme a lo ordenado por auto de fecha diez de octubre del año dos mil veinticuatro, los cuales deberán publicarse por tres veces de tres en tres días, tanto en el periódico EL FINANCIERO, así como en el Boletín Judicial; asimismo, se ordena la elaboración de los edictos correspondientes conforme a lo establecido en el artículo 128 del Código de Procedimientos Civiles... ante la Secretaria de Acuerdos "A" Licenciada MARIELA MARIBEL ALDANA CRUZ, con quien actúa autoriza firma y da fe.- DOY FE. Ciudad de México, a diez de octubre del año dos mil veinticuatro... como lo solicita procédase a emplazar a juicio por medio de edictos a los codemandados HORACIO LÓPEZ HERNÁNDEZ y OTILIA PACHECO UTRILLA, por medio de edictos que deberán publicarse por tres veces de tres en tres días, tanto en el Boletín Judicial, como en el periódico "DIARIO IMAGEN", insertándose en tales edictos un extracto de los proveídos de fechas nueve de agosto de dos mil veintiuno y del presente proveído, y haciéndose del conocimiento a dicha demandada que en la secretaría de acuerdos quedan a su disposición las copias de traslado correspondientes y que

SOLO CONSULTA

tiene el termino de TREINTA DÍAS para dar contestación a la demanda instaurada en su contra lo anterior con fundamento en el artículo 122 fracción II del Código de Procedimientos Civiles, debiendo observar lo ordenado en el artículo 128 del Código de Procedimientos Civiles. los mismos efectos legales.- NOTIFÍQUESE. Lo proveyó y firma la C, Juez Noveno de lo Civil de Primera Instancia, Licenciada MARÍA MAGDALENA MALPICA CERVANTES, ante la C. Secretaria de Acuerdos LICENCIADA MARIELA MARIBEL ALDANA CRUZ, quien autoriza, firma y da fe.- DOY FE.- Ciudad de México a nueve de agosto de dos mil veintiuno.- ...se tiene al promovente desahogando la prevención ordenada en autos; se tiene por presentando a: HSBC MÉXICO, SOCIEDAD ANÓNIMA, INSTITUCIÓN DE BANCA MÚLTIPLE, GRUPO FINANCIERO HSBC, DIVISIÓN FIDUCIARIA, EN SU CARÁCTER DE FIDUCIARIO DEL FIDEICOMISO IRREVOCABLE IDENTIFICADO CON EL NÚMERO F/253936, por conducto de su apoderado PATRIMONIO, SOCIEDAD ANÓNIMA DE CAPITAL VARIABLE, SOCIEDAD FINANCIERA DE OBJETO MÚLTIPLE, ENTIDAD NO REGULADA, a su vez por conducto de su apoderado FELIPE MEDINA CASTILLO, personalidad que se le reconoce en términos de las copias certificadas de los instrumentos notariales números 123,918 y 107,566, que acompaña, señalando domicilio para oír y recibir notificaciones y por autorizadas a las personas que menciona, en términos del penúltimo párrafo del artículo 112 del Código de Procedimientos Civiles. Demandando en la VÍA ESPECIAL HIPOTECARIA a LÓPEZ HERNÁNDEZ HORACIO Y PACHECO UTRILLA OFELIA las prestaciones que precisa, ... Se admite a trámite la demanda en la vía y forma propuesta, con las copias simples que se acompaña, córrase traslado y emplácese a la parte demandada para que, dentro del término, de QUINCE DÍAS más OCHO DÍAS POR RAZÓN DE LA DISTANCIA, produzcan su contestación, apercibidos que en caso de no hacerlo, se les tendrá por presuntivamente confesos de los hechos de la demanda. Se le tiene exhibiendo las documentales, en términos de su escrito de conformidad a lo dispuesto por el artículo, 95 de la fracción I a la IV del Código Adjetivo Civil... Se previene a los codemandados, para que señalen domicilio en ésta Ciudad de México, para oír y recibir notificaciones, apercibidos que en caso de no hacerlo así, las subsecuentes notificaciones, aún las de carácter personal, les surtirán efectos por su publicación en el Boletín Judicial, con fundamento en lo dispuesto por el artículo 113 del ordenamiento legal antes mencionado... En cuanto a las PRUEBAS, que menciona en términos de su escrito las mismas se tienen por anunciadas y la suscrita, se reserva para proveer sobre su admisión en el momento procesal oportuno. NOTIFÍQUESE.- Lo proveyó y firma la Juez Noveno de lo Civil de Proceso Escrito, Licenciada MARÍA MAGDALENA MALPICA CERVANTES ante la Secretaria de Acuerdos Licenciada SILVIA INÉS LEÓN CASILLAS, con quien actúa autoriza firma y da fe. DOY FE.

Ciudad de México, 29 de noviembre del 2024
EL SECRETARIO DE ACUERDOS "A"
LIC. MARIELA MARIBEL ALDANA CRUZ
5-10-13 F-14895652 $1,937.85

JUZGADO DÉCIMO DE LO CIVIL
EXP. No. 149/2023
EDICTO No. 46

EMPLAZAMIENTO A: BLASA SIERRA DE MENDOZA Y PASCUAL MENDOZA ISLAS

En cumplimiento a lo ordenado por autos de fechas veintinueve y siete de octubre ambos del año dos mil veinticuatro, dictado en los autos relativos al JUICIO ORDINARIO CIVIL promovido por MORAN VICARIO FRANCISCO en contra de BLASA SIERRA DE MENDOZA, la C. Juez Décimo de lo Civil dictó un auto que obra entre otras constancias y que a la letra dice: Ciudad de México, a veintinueve de octubre del dos mil veinticuatro. A sus autos el escrito de cuenta de la parte actora, y oficio y edictos que exhibe, para los efectos a los que hace referencia. Como lo solicita, elabórense los edictos ordenados en auto de fecha siete de octubre del dos mil veinticuatro, debiéndose publicar en el Boletín Judicial, y en el periódico DIARIO DE MÉXICO. NOTIFÍQUESE. LO PROVEYÓ Y FIRMA LA C. JUEZ DÉCIMO DE LO CIVIL, LICENCIADA JUDITH COVA CASTILLO ANTE EL SECRETARIO DE ACUERDOS, LICENCIADO EDGAR IVÁN RAMÍREZ JUÁREZ, ANTE QUIEN SE ACTÚA Y DA FE. DOY FE.- Ciudad de México, a siete de octubre del dos mil veinticuatro. A sus autos el escrito de cuenta de la parte actora, como lo solicita, y con fundamento en el artículo 122 del Código de Procedimientos Civiles emplácese a la parte demandada BLASA SIERRA DE MENDOZA Y PASCUAL MENDOZA ISLAS, por medio de edictos, que se publicarán por tres veces de tres en tres días, en el BOLETÍN JUDICIAL y en el periódico EL HERALDO DE MÉXICO, haciéndosele saber que en el LOCAL DE ESTE JUZGADO, se encuentran a su disposición copias de traslado debidamente cotejadas de la demanda y documentos exhibidos por su contraria, para correrle traslado con las mismas, debiendo dar contestación a la demanda en el término de TREINTA DÍAS, debiéndose complementar tal proveído para que en los edictos contenga las prestaciones que se reclaman. NOTIFÍQUESE. LO PROVEYÓ Y FIRMA EL C. JUEZ DÉCIMO DE LO CIVIL POR MINISTERIO DE LEY, LICENCIADO EDGAR IVÁN RAMÍREZ JUÁREZ, ANTE LA SECRETARIA CONCILIADORA EN FUNCIONES DE SECRETARIA DE ACUERDOS, LICENCIADA NATHALY GONZÁLEZ LÓPEZ, ANTE QUIEN SE ACTÚA Y DA FE. DOY FE.- PRESTACIONES a).- La prescripción positiva a favor del suscrito FRANCISCO MORAN VICARIO, respecto del inmueble ubicado en el Lote 3 (TRES) de la Manzana 8 (OCHO), Colonia San Andrés, Alcaldía Azcapotzalco, en esta Ciudad de México, actualmente identificado con el número oficial 2 (DOS) de la Calle de Papaloapan, Colonia San Andrés, Alcaldía Azcapotzalco, en esta Ciudad de México, con una superficie total de CIENTO CINCUENTA Y OCHO METROS, OCHO DECÍMETROS CUADRADOS y con las siguientes medidas y colindancias: -Al Noreste: dieciocho metros, cincuenta centímetros con lote dos; -Al Sureste: siete metros, tres centímetros con Calle Papaloapan; -Al Noroeste: diez metros con lote cuatro y cinco; -Al Suroeste: dieciocho metros, sesenta y tres centímetros con propiedad privada b).- La inscripción de la sentencia ejecutoriada que para tal efecto se dicte en el presente juicio, en el folio real número 238233 (DOSCIENTOS TREINTA Y OCHO MIL DOSCIENTOS TREINTA Y TRES), en el Registro Público de la Propiedad y del Comercio de la Ciudad de México, en la que se establezca a mi favor la prescripción positiva, respecto del inmueble ubicado en el Lote 3 (TRES) de la Manzana 8 (OCHO), Colonia San Andrés, Alcaldía Azcapotzalco, en esta Ciudad de México, actualmente identificado con el número oficial 2 (DOS) de la Calle de Papaloapan, Colonia San Andrés, Alcaldía Azcapotzalco, en términos de lo dispuesto por el artículo 1157 del Código Civil en vigor para la hoy Ciudad de México. c).- El pago de los gastos y costas que origine el presente juicio, el cual fundo en los siguientes hechos y consideraciones de derecho que paso a relacionar.

Ciudad de México, 6 de noviembre del 2024
LA SECRETARIA CONCILIADORA EN FUNCIONES DE SECRETARIA DE ACUERDOS DEL JUZGADO DÉCIMO DE LO CIVIL DE PROCESO ESCRITO EN LA CIUDAD DE MÉXICO
LIC. NATHALY GONZÁLEZ LÓPEZ
2-5-10 F-5628016 $1,552.80

JUZGADO DÉCIMO PRIMERO DE LO CIVIL
EXP. No. 982/2023
EDICTO No. 807-G

LA C CIUDADANA JUEZ DÉCIMO PRIMERO DE LO CIVIL DE PROCESO ESCRITO DE LA CIUDAD DE MÉXICO hace saber que, con fechas siete de noviembre del dos mil veinticuatro y quince de noviembre del dos mil veinticuatro, en el juicio ORDINARIO CIVIL, expediente número 982/2023, promovido por SÁNCHEZ MARTÍNEZ TERESA en contra de MARTÍNEZ AYALA JOSÉ MANUEL, MARTÍNEZ AYALA HERLINDA, MARTÍNEZ AYALA MARÍA DEL CARMEN y C. DIRECTOR DEL REGISTRO PÚBLICO DE LA PROPIEDAD Y DE COMERCIO DE LA CIUDAD DE MÉXICO, se ordenó emplazar por edictos a los codemandados JOSÉ MANUEL MARTÍNEZ AYALA, HERLINDA MARTÍNEZ AYALA, MARÍA DEL CARMEN MARTÍNEZ AYALA, haciéndoles saber que dentro del término de TREINTA DÍAS, contados a partir de la última publicación del edicto ordenado, deberá dar contestación a la demanda instaurada en su contra, con el apercibimiento que en caso de no hacerlo, se tendrá por contestada la demanda en sentido negativo, quedando a su disposición las copias de traslado en la Secretaria "B" del JUZGADO DÉCIMO PRIMERO CIVIL

SOLO CONSULTA

DE PROCESO ESCRITO DE LA CIUDAD DE MÉXICO, sito en: avenida Niños Héroes, número 132, sexto piso, torre Sur, Colonia Doctores, Delegación Cuauhtémoc. C. P 06720, las Cuales constan de Escrito Inicial de Demanda; Constancia de Folio; Certificado de Folio Real número 572451 y Contrato de Compraventa de fecha catorce se marzo de mil novecientos noventa y uno.
LA SECRETARIA CONCILIADORA CON FUNCIONES DE SECRETARIA DE ACUERDOS.
LIC. AMERICA CONCEPCIÓN OÑATE AGUILAR
2-5-10 GRATUITO DGRT

JUZGADO DÉCIMO PRIMERO DE LO CIVIL
EXP. No. 117/2024
EDICTO No. 825-G

Rafael Fuentes
Guadalupe Fuentes Sosa Su Sucesión por conducto de su Albacea Rafael Morones Fuentes
Tomasa Fuentes Sosa Su Sucesión por conducto de su Albacea Cándido Agustín Cabello Fuentes
En los autos del juicio ORDINARIO CIVIL, expediente número 117/2024, promovido por GARCÍA TORRES MARÍA CRISTINA en contra de FUENTES RAFAEL, FUENTES SOSA GUADALUPE SU SUCESION por conducto de su albacea Rafael Morones Fuentes y FUENTES SOSA TOMASA SU SUCESION por conducto de su albacea Cándido Agustín Cabello Fuentes y DIRECTOR DEL REGISTRO PUBLICO DE LA PROPIEDAD Y DE COMERCIO DE LA CIUDAD DE MEXICO, en el que la C. JUEZ DECIMO PRIMERO DE LO CIVIL DE PROCESO ESCRITO DE LA CIUDAD DE MEXICO ordeno en un auto de fecha quince de noviembre del dos mil veinticuatro emplazar a los codemandados FUENTES RAFAEL, FUENTES SOSA GUADALUPE SU SUCESION por conducto de su albacea Rafael Morones Fuentes y FUENTES SOSA TOMASA SU SUCESIÓN por conducto de su albacea Cándido Agustín Cabello Fuentes y DIRECTOR DEL REGISTRO PUBLICO DE LA PROPIEDAD Y DE COMERCIO DE LA CIUDAD DE MÉXICO, haciéndoles saber que dentro del término de treinta días, contados a partir de la última publicación del edicto ordenado, deberán dar contestación a la demanda instaurada en su contra, con el apercibimiento que en caso de no hacerlo, se tendrá por contestada la demanda en sentido negativo, quedando a su disposición las copias de traslado debidamente selladas foliadas y rubricadas en la secretaria "A" del Juzgado DÉCIMO PRIMERO DE LO CIVIL DE PROCESO ESCRITO DE LA CIUDAD DE MÉXICO, UBICADO EN AV. NIÑOS HÉROES NO. 132, TORRE SUR, 6° PISO, COLONIA DOCTORES, ALCALDÍA CUAUHTEMOC, EN LA CIUDAD DE MÉXICO CP. 06720 las cuales constan de Escrito inicial de demanda, contrato de compraventa de fecha catorce de enero de mil novecientos ochenta y nueve; Certificado Folio Real 1469252; Finiquito de fecha catorce de enero de mil novecientos ochenta y nueve; dos copias simples plano, escrito de fecha doce de noviembre del dos mil veinticuatro.
LA SECRETARIA DE ACUERDOS "A"
LIC. BEATRIZ DÁVILA GÓMEZ
10-13-9 GRATUITO DGRT

JUZGADO DÉCIMO TERCERO DE LO CIVIL
EXP. No. 263/2023
EDICTO No. 54

Que, en los autos del juicio ORDINARIO CIVIL, promovido por TORRES NÁJERA DOMINGO en contra de INCHAUSTEGUI VALENCIA MARÍA AUXILIO LUCILA, socialmente conocida como INCHAUSTEGUI VALENCIA MARÍA AUXILIO, FERMOSO SÁNCHEZ JOSÉ GUILLERMO, también conocido como FERMOSO SÁNCHEZ GUILLERMO y C. DIRECTOR DEL REGISTRO PÚBLICO DE LA PROPIEDAD Y DEL COMERCIO DE LA CIUDAD DE MÉXICO, expediente número 263/2023, el C. Juez Décimo Tercero Civil de la Ciudad de México, ordeno lo siguiente: Ciudad de México a veintidós de noviembre de dos mil veinticuatro. RESUELVE: PRIMERO.- Ha sido procedente la vía en la que se intentó el juicio en el que la parte actora acreditó parcialmente los hechos constitutivos de sus pretensiones; el codemandado REGISTRO PÚBLICO DE LA PROPIEDAD Y DE COMERCIO DE LA CIUDAD DE MÉXICO acreditó parcialmente sus excepciones y defensas; y los codemandados INCHAUSTEGUI VALENCIA MARÍA AUXILIO LUCILA socialmente conocida como INCHAUSTEGUI VALENCIA MARÍA AUXILIO; FERMOSO SÁNCHEZ JOSÉ GUILLERMO también conocido como FERMOSO SÁNCHEZ GUILLERMO se constituyeron en rebeldía, en consecuencia: SEGUNDO.- SE DECLARA QUE LA PARTE ACTORA TORRES NÁJERA DOMINGO ES EL LEGÍTIMO PROPIETARIO DEL INMUEBLE UBICADO EN LOTE DE TERRENO NÚMERO 26, DE LA MANZANA 30, DEL FRACCIONAMIENTO ESTRELLA DEL DISTRITO FEDERAL, Así COMO DE LA CASA CONSTRUIDA EN ÉL, MARCADA CON EL NÚMERO OFICIAL 21, DE LA CALLE DE ZAFIRO, DELEGACIÓN DE GUSTAVO A. MADERO, DISTRITO FEDERAL, HOY ALCALDÍA GUSTAVO A. MADERO, CIUDAD DE MÉXICO CON LA SUPERFICIE, MEDIDAS Y COLINDANCIAS REFERIDAS EN EL CUERPO DE LA PRESENTE RESOLUCIÓN. TERCERO.- UNA VEZ QUE LA PRESENTE RESOLUCIÓN CAUSE EJECUTORIA O SEA LEGALMENTE EJECUTABLE, CON LOS INSERTOS NECESARIOS, GÍRESE ATENTO OFICIO AL REGISTRO PÚBLICO DE LA PROPIEDAD Y DEL COMERCIO DE ESTA CIUDAD DE MÉXICO, A EFECTO DE QUE INSCRIBA LA PRESENTE RESOLUCIÓN EN EL FOLIO REAL NÚMERO 94168, DEBIÉNDOSE ANEXAR AL MISMO COPIA CERTIFICADA DE LA PRESENTE RESOLUCIÓN, Así COMO COPIA CERTIFICADA DEL AUTO POR EL CUAL SE DECLARE QUE LA PRESENTE RESOLUCIÓN HA CAUSADO EJECUTORIA A EFECTO DE QUE LA INSTITUCIÓN ANTES REFERIDA ESTÉ EN APTITUD DE DAR CUMPLIMIENTO A LO ANTES REFERIDO. CUARTO.- SE ABSUELVE A LA PARTE DEMANDADA DE LA PRESTACIÓN a. -) DEL ESCRITO INICIAL DE DEMANDA EN CUANTO A LA CANCELACIÓN DEL ANTECEDENTE REGISTRAL DEL FOLIO REAL NÚMERO 94168 A NOMBRE DE LA CODEMANDADA INCHAUSTEGUI VALENCIA MARÍA AUXILIO LUCILA SOCIALMENTE CONOCIDA COMO INCHAUSTEGUI VALENCIA MARÍA AUXILIO. QUINTO.- No ha lugar a condenar en costas en la presente instancia. SEXTO.- Tomando en consideración que los codemandados INCHAUSTEGUI VALENCIA MARÍA AUXILIO LUCILA socialmente conocida como INCHAUSTEGUI VALENCIA MARÍA AUXILIO; FERMOSO SÁNCHEZ JOSÉ GUILLERMO también conocido como FERMOSO SÁNCHEZ GUILLERMO fueron emplazados por medio de edictos, con fundamento en lo ordenado en el numeral 639 del Código Procesal Civil de la Ciudad de México, publíquense los puntos resolutivos de la presente resolución por dos veces, de tres en tres días en el boletín judicial de este Tribunal. SÉPTIMO.- NOTIFÍQUESE. ASÍ, DEFINITIVAMENTE JUZGANDO LO RESOLVIÓ Y FIRMA EL C. JUEZ DÉCIMO TERCERO DE LO CIVIL MAESTRO MARCOS NÁNDEZ ONOFRE, ANTE SU C. SECRETARIA DE ACUERDOS LICENCIADA IRMA VELASCO JUÁREZ CON QUIEN ACTÚA, AUTORIZA Y DA FE.- DOY FE.- Rubricas.
LA SECRETARIA DE ACUERDOS "A"
LIC. IRMA VELASCO JUÁREZ
10-7 F-6347389 $836.30

JUZGADO DÉCIMO CUARTO DE LO CIVIL
EXP. No. 413/2024
EDICTO No. 795-G

EMPLAZAMIENTO
C.C. FELIPE DÍAZ CRISÓSTOMO Y CARMEN MONTES CENTENO DE DÍAZ.
En los autos del juicio ordinario civil, promovido por Tania Morales Gómez, en contra de Felipe Díaz Crisóstomo, Carmen Montes Centeno de Díaz y Dora María Gómez, expediente 413/2024. El C. Juez Miguel Ángel Velázquez Méndez, ordenó publicar el siguiente edicto con fundamento en el artículo 122, del Código de Procedimientos Civiles, con base al auto de fecha diecisiete de octubre del año dos mil veinticuatro: En la Ciudad de México, a diecisiete de octubre del año dos mil veinticuatro. "se ordena llevar a cabo el emplazamiento de los codemandados Felipe Díaz Crisóstomo y Carmen Montes Centeno de Díaz, por medio de edictos, que se publicarán por tres veces, de tres en tres días en el boletín judicial y en el periódico Diario de México, debiendo mediar entre cada publicación dos días hábiles. El edicto debe contener lo siguiente: "Se hace saber a los codemandados que Tania Morales Gómez, le demanda en la vía ordinaria civil la declaración judicial mediante sentencia

SOLO CONSULTA
SOLO CONSULTA
SOLO CONSULTA

definitiva que se ha consumado a favor de la parte actora, la prescripción positiva del inmueble materia del presente juicio; la declaración judicial a través de sentencia definitiva en la que se reconozca que la promovente se ha convertido en propietaria del inmueble a prescribir. Se concede a los codemandados el plazo de treinta días para presentarse y contestar la demanda, mismo que comenzará a contarse al día siguiente de la última publicación, con el apercibimiento que de no contestar la demanda, se les tendrá contestando en sentido negativo a tenor de lo previsto por el artículo 271, del invocado ordenamiento legal; asimismo, deberá señalar domicilio dentro de esta jurisdicción, dado que de lo contrario las subsecuentes notificaciones, aún las de carácter personal, le surtirán efectos mediante publicación en el boletín judicial"... Doy fe.".
Ciudad de México, 22 de octubre de 2024
EL SECRETARIO DE ACUERDOS
LIC. MARCO ANTONIO GAMBOA MADERO
2-5-10 GRATUITO DGRT

JUZGADO DÉCIMO CUARTO DE LO CIVIL
EXP. No. 661/2024
EDICTO No. 804-G

C. ANTONIA MARTÍNEZ DE MORENO, TAMBIÉN CONOCIDA COMO ANTON MARTÍNEZ VARGAS.
En los autos del juicio ordinario civil, promovido por la sucesión a bienes de Ramón Moreno Martínez, en contra de Antonia Martínez de Moreno, también conocida como Antonia Martínez Vargas, expediente: 661/2024. El C. Juez Miguel Ángel Velázquez Méndez, ordenó publicar el siguiente edicto con fundamento en el artículo 122, del Código de Procedimientos Civiles, con base al auto de fecha treinta y uno de octubre del año dos mil veinticuatro: «...En la Ciudad de México, a treinta y uno de octubre del año dos mil veinticuatro...»se ordena llevar a cabo el emplazamiento de la parte demandada Antonia Martínez de Moreno, también conocida como Antonia Martínez Vargas, por medio de edictos, que se publicarán por tres veces, de tres en tres días en el boletín judicial y en el periódico Diario de México, debiendo mediar entre cada publicación dos días hábiles. El edicto debe contener lo siguiente: «Se hace saber a la demandada que la sucesión a bienes de Ramón Moreno Martínez, le demanda en la vía ordinaria civil la declaración judicial mediante sentencia definitiva que se ha consumado a favor de la parte actora, la prescripción positiva del inmueble materia del presente juicio; la declaración judicial a través de sentencia definitiva en la que se reconozca que la sucesión promovente se ha convertido en propietaria del inmueble a prescribir. Se concede a la parte demandada el plazo de treinta días para presentarse y contestar la demanda, mismo que comenzará a contarse al día siguiente de la última publicación, con el apercibimiento que de no contestar la demanda, se le tendrá contestando en sentido negativo a tenor de lo previsto por el artículo 271, del invocado ordenamiento legal; asimismo, deberá señalar domicilio-dentro de esta jurisdicción, dado que de lo contrario las subsecuentes notificaciones, aún las de carácter personal, le surtirán efectos mediante publicación en el boletín judicial». «Doy fe.».
Ciudad de México, 6 de noviembre de 2024
EL SECRETARIO DE ACUERDOS
LIC. MARCO ANTONIO GAMBOA MADERO.
2-5-10 GRATUITO DGRT

JUZGADO DÉCIMO CUARTO DE LO CIVIL
EXP. No. 414/2023
EDICTO No. 808-G

APERTURA DE DILACIÓN PROBATORIA
En los autos del juicio ORDINARIO CIVIL, promovido por JUAN LORENZANA RASGADO, en contra de LUIS GARCÍA GARCÍA, expediente 414/2023. El C. Juez Francisco René Ramírez Rodríguez ordenó publicar el siguiente edicto: En la Ciudad de México, a los veintidós días del mes de agosto de dos mil veinticuatro... «Se abre el presente juicio a prueba por el término común de diez días a ambas partes, con fundamento en lo dispuesto por el artículo 290, del Código de Procedimientos Civiles para la Ciudad de México. Y dado que la parte demandada Luís García García, fue emplazado a juicio por edictos, con fundamento en el artículo 639 del mismo ordenamiento legal, la apertura del juicio a prueba deberá notificársele por dos veces de tres en tres días en el «Boletín Judicial», empezando a correr el término concedido a partir del día siguiente al de la última publicación.»
Ciudad de México, 28 de noviembre de 2024
LA SECRETARIA CONCILIADORA DEL JUZGADO DÉCIMO CUARTO DE LO CIVIL DE PROCESO ESCRITO, FACULTADA CON FUNDAMENTO EN EL ARTÍCULO 84, FRACCIÓN IV, DE LA LEY ORGÁNICA DEL PODER JUDICIAL DE LA CIUDAD DE MÉXICO Y LOS ACUERDOS GENERALES 36-48/2012,43-24/2012 Y 50-09/2013 EMITIDA POR EL CONSEJO DE LA JUDICATURA DE LA CIUDAD DE MÉXICO
LIC. SILVIA MUNGUÍA FLORES
5-10 GRATUITO DGRT

JUZGADO DÉCIMO CUARTO DE LO CIVIL
EXP. No. 870/2023
EDICTO No. 813-G

APERTURA DE DILACIÓN PROBATORIA
En los autos del juicio ORDINARIO CIVIL, promovido por GÓMEZ CRUZ VALENTÍN, en contra de GUSTAVO CHÁVEZ PALACIOS, expediente 870/2023. El C. Juez Miguel Angel Velázquez Méndez, ordenó publicar el siguiente edicto: En la Ciudad de México, a los veinticuatro días del mes de octubre de dos mil veinticuatro... «Se abre el presente juicio a prueba por el término común de diez días a ambas partes, con fundamento en lo dispuesto por el artículo 290, del Código de Procedimientos Civiles para la Ciudad de México. Y dado que la parte demandada Gustavo Chávez Palacios, fue emplazado a juicio por edictos, con fundamento en el artículo 639 del mismo ordenamiento legal, la apertura del juicio a prueba deberá notificársele por dos veces de tres en tres días en el «Boletín Judicial», empezando a correr el término concedido a partir del día siguiente al de la última publicación.»
Ciudad de México, 14 de noviembre de 2024
LA SECRETARIA CONCILIADORA DEL JUZGADO DÉCIMO CUARTO DE LO CIVIL DE PROCESO ESCRITO, FACULTADA CON FUNDAMENTO EN EL ARTÍCULO 84, FRACCIÓN IV, DE LA LEY ORGÁNICA DEL PODER JUDICIAL DE LA CIUDAD DE MÉXICO Y LOS ACUERDOS GENERALES 36-48/2012,43-24/2012 Y 50-09/2013 EMITIDA POR EL CONSEJO DE LA JUDICATURA DE LA CIUDAD DE MÉXICO
LIC. SILVIA MUNGUÍA FLORES
5-10 GRATUITO DGRT

JUZGADO DÉCIMO CUARTO DE LO CIVIL
EXP. No. 524/2024
EDICTO No. 815-G

CC. MARÍA DE LA LUZ GARCÍA RIVAS, RANULFO GALICIA JIMÉNEZ, JORGE ABEL INCLÁN TÉLLEZ, JORGE TAY ZAVALA, BLANCA YOLANDA OLVERA REYES DE DOMÍNGUEZ, ROSA MARÍA REYES HERNÁNDEZ Y CARLOS GONZÁLEZ GARCÍA.
En los autos del juicio ORDINARIO CIVIL, promovido por LILIA TORRIJOS ÁNGELES Y CARLOS RAFAEL VÁZQUEZ HUERTA, en contra de MARÍA DE LA LUZ GARCÍA RIVAS, RANULFO GALICIA JIMÉNEZ, JORGE ABEL INCLÁN TÉLLEZ, JORGE TAY ZAVALA, BLANCA YOLANDA OLVERA REYES DE DOMÍNGUEZ, ROSA MARÍA REYES HERNÁNDEZ, JOSÉ ANTONIO VILLANUEVA PEREA Y CARLOS GONZÁLEZ GARCÍA, expediente 524/2024. El C. Juez Miguel Ángel Velázquez Méndez, ordenó publicar el siguiente edicto, con fundamento en el artículo 122, del Código de Procedimientos Civiles: Ciudad de México, a veintiséis de noviembre del dos mil veinticuatro... «Procede emplazarlos por medio de edictos, los que deberán publicarse en el periódico. El Financiero y en el Boletín Judicial, por tres veces de tres en tres días. En el que se les haga saber que el Juez Décimo Cuarto de lo Civil de Proceso Escrito del Poder Judicial de la Ciudad de México, admitió a trámite la demanda incoada en su contra por Lilia Torrijos Ángeles y Carlos Rafael Vázquez Huerta, en la vía ordinaria civil, demandándoles se declare mediante sentencia definitiva la prescripción positiva a favor de Lilia Torrijos Ángeles y Carlos Rafael Vázquez Huerta, respecto del inmueble que actualmente se identifica como 1ª Cerrada de Reno, manzana 5, lote 2-B, Colonia Los Olivos, Alcaldía Tláhuac, código postal 13210, Ciudad de México,

SOLO CONSULTA

como consecuencia, que se ha convertido en propietaria, así como la cancelación parcial y la inscripción de la sentencia definitiva. Que tienen el término de quince días para contestar la demanda u oponer excepciones y defensas, además de que de no hacerlo así, se les tendrá por contestada en sentido negativo la demanda, al tenor de lo previsto por el artículo 271, del invocado ordenamiento legal; asimismo, deberán señalar domicilio dentro de esta competencia territorial, dado que de lo contrario el proceso se seguirá en su rebeldía y las subsecuentes notificaciones, aún las de carácter personal, les surtirán efectos mediante publicación en el Boletín Judicial. Se concede a los citados codemandados el plazo de quince días para presentarse al juzgado a recoger las copias de traslado que les corresponden, en la inteligencia que a partir de esa fecha comenzará el plazo de quince días para contestar, y en caso de no presentarse, dicho plazo iniciará al día siguiente del término de quince días señalado anteriormente.»

Ciudad de México, 03 de diciembre de 2024

LA SECRETARIA CONCILIADORA DEL JUZGADO DÉCIMO CUARTO DE LO CIVIL DE PROCESO ESCRITO, FACULTADA CON FUNDAMENTO EN EL ARTÍCULO 84, FRACCIÓN IV, DE LA LEY ORGÁNICA DEL PODER JUDICIAL DE LA CIUDAD DE MÉXICO Y LOS ACUERDOS GENERALES 36-48/2012,43-24/2012 Y 50-09/2013 EMITIDA POR EL CONSEJO DE LA JUDICATURA DE LA CIUDAD DE MÉXICO

LIC. SILVIA MUNGUÍA FLORES

5-10-13 GRATUITO DGRT

JUZGADO DÉCIMO CUARTO DE LO CIVIL
EXP. No. 1093/2023
EDICTO No. 824-G

C. RAFAEL FUENTES Y GRUPO HACKEL.

En los autos del juicio ordinario civil, promovido por María Esther Arce Contreras, también conocida como Ma. Esther Contreras de D. o María Esther Arce Contreras de Delgado, en contra de Rafael Fuentes y Grupo Haeckel, expediente 1093/2023, el C. Juez Miguel Ángel Velázquez Méndez, ordenó publicar el siguiente edicto con base al auto de fecha veintiuno de noviembre de dos mil veinticuatro y sentencia definitiva de doce de noviembre de dos mil veinticuatro: PUNTOS RESOLUTIVOS DE SENTENCIA DEFINITIVA. Ciudad de México, a doce de noviembre de dos mil veinticuatro. SENTENCIA DEFINITIVA... «en esta primera instancia, se resuelve: PRIMERO. Resultó procedente la acción ejercida por María Esther Arce Contreras, también conocida como Ma. Esther Contreras de D. o María Esther Arce Contreras de Delgado, en contra de Rafael Fuentes y Grupo Haeckel, quienes se constituyeron en rebeldía, en consecuencia; SEGUNDO.- Se declara que ha operado la prescripción positiva a favor de prescripción positiva a favor de María Esther Arce Contreras, también conocida como Ma. Esther Contreras de D. o María Esther Arce Contreras de Delgado, por lo cual en términos del artículo 1136, del Código Civil, adquiere para sí en propiedad el inmueble que registralmente se identifica como inmueble situado en pueblo de Tetepan, un pedazo de cerro llamado San Jerónimo, perteneciente a esta municipalidad, como se desprende del folio real número 1469252, y la fracción prescrita actualmente se identifica como calle cerro Juchitepec, lote 6, manzana 6, colonia Ampliación Tepepan, alcaldía Xochimilco, Ciudad de México, con una superficie de 166.59 metros cuadrados, con las medidas y colindancias: al Norte, en 18.26 metros, colinda con lote 7; al Sur, en 18.73 metros, colinda con lote 5; al Poniente, en 8.99 metros, colinda con calle cerro Juchitepec y al Oriente, en 9.05 metros, colinda con lote 13, así como la casa construida en él y todo lo que de hecho y derecho corresponda al inmueble; TERCERO.- Se ordena la inscripción correspondiente a favor de María Esther Arce Contreras, también conocida como Ma. Esther Contreras de D. o María Esther Arce Contreras de Delgado, ante el Registro Público de la Propiedad de esta Ciudad, asignándole un follo real electrónico, como lo prevee el artículo 60, de la Ley Registral para la Ciudad de México, sirviéndole la presente sentencia a la actora como título de propiedad; CUARTO. Se ordena la cancelación parcial de la inscripción que aparece a favor de Rafael Fuentes, en el folio real 1469252, por virtud de la presente sentencia; QUINTO.- De la codemandada moral Grupo Haeckel, se hace de su conocimiento que ha operado la prescripción positiva a favor de la actora María Esther Arce Contreras, también conocida como Ma. Esther Contreras de D. o María Esther Arce Contreras de Delgado, por lo cual en términos del artículo 1136, del Código Civil, adquiere para si en propiedad el inmueble materia del presente juicio; SEXTO.- No se impone a ninguna de las partes la obligación de pagar costas en esta primera instancia; SÉPTIMO.- Publíquense los puntos resolutivos de la presente sentencia por medio de edictos, por dos veces, de tres en tres días en el Boletín Judicial... Doy fe.».

Ciudad de México, 29 de noviembre de 2024

EL SECRETARIO DE ACUERDOS

LIC. MARCO ANTONIO GAMBOA MADERO.

10-13 GRATUITO DGRT

JUZGADO DÉCIMO CUARTO DE LO CIVIL
EXP. No. 764/2022
EDICTO No. 826-G

En los autos del juicio ORDINARIO CIVIL promovido por MARÍA DEL CARMEN CONTRERAS JIMÉNEZ, en contra de LUIS CONTRERAS JIMÉNEZ Y ELVIRA JIMÉNEZ JIMÉNEZ, expediente 764/2022. El C. Juez Francisco René Ramírez Rodríguez ordenó publicar el siguiente edicto: PUNTOS RESOLUTIVOS DE SENTENCIA DEFINITIVA. Ciudad de México, a catorce de mayo de dos mil veinticuatro. SENTENCIA DEFINITIVA. EXPEDIENTE: 764/2022. PARTES: MARÍA DEL CARMEN CONTRERAS JIMÉNEZ CONTRA LUÍS CONTRERAS JIMÉNEZ Y ELVIRA JIMÉNEZ JIMÉNEZ. - PROCEDIMIENTO: ORDINARIO CIVIL. ANTECEDENTE PROCESAL... «SE RESUELVE: — PRIMERO.- Resultó procedente la acción ejercida por María del Carmen Contreras Jiménez, en contra de Luis Contreras Jiménez y Elvira Jiménez Jiménez, quienes se constituyeron en rebeldía, en consecuencia; SEGUNDO.- Se declara que ha operado la prescripción positiva a favor de prescripción positiva a favor de María del Carmen Contreras Jiménez, por lo cual en términos del artículo 1136, del Código Civil, adquiere para sí en propiedad el inmueble que registralmente se identifica como predio Ignacio Zaragoza, número 42, del pueblo de Tulyehualco, delegación Xochimilco, Distrito Federal, con una superficie de 923.00 metros cuadrados, como lo determina el folio real 247168, y la fracción prescrita actualmente se identifica como calle Ignacio Zaragoza, número 42-A, pueblo de Santiago Tulyehualco, colonia Nativitas, código postal 16797, alcaldía Xochimilco, Ciudad de México, con una superficie de 250.04 metros cuadrados, con las medidas y colindancias: al Norte, en dos líneas discontinuas, partiendo de Poniente a Oriente, la primera en 30.00 m, colinda con la propiedad de la señora Justina Fonseca, segunda en 10.60 m, colinda con la propiedad del señor Gabriel Martínez; al Sur, en línea poligonal continua, en tres tramos, partiendo de Poniente a Oriente, primero en 18.96 m, colinda con propiedad privada, segundo en 11.00 m, colinda con propiedad de los C. Laura Eva Salgado, C. y Pavel de la Rosa C, tercero en 10.20 m, y colinda con la sucesión del señor Miguel Mata; al Oriente, en 17.05 m, diecisiete metros con cinco centímetros, colinda con propiedad privada y propiedad del señor Benjamín Martinez y al Poniente, en línea poligonal discontinua, en cuatro tramos, partiendo de Norte a Sur, la primera en 11.75 m, y colinda con propiedad de la señora Justina Fonseca, segunda en 1.20 m, colinda con propiedad de los C. tercera en 1.00 m, y colinda con propiedad privada cuarta en 2.00 m, colinda con propiedad privada y la calle Ignacio Zaragoza; TERCERO.- Se ordena la inscripción correspondiente a favor de María del Carmen Contreras Jiménez, ante el Registro Público de la Propiedad de esta Ciudad, asignándole un folio real electrónico, como lo prevee el artículo 60, de la Ley Registral para la Ciudad de México, sirviéndole la presente sentencia a la actora como título de propiedad; — CUARTO. Se ordena la cancelación parcial de la inscripción que aparece a favor de Luís Contreras Jiménez, en el folio real 247168, por virtud de la presente sentencia; — QUINTO.-De la codemandada Elvira Jiménez Jiménez, se hace de su conocimiento que ha operado la prescripción positiva a favor de la actora María del Carmen Contreras Jiménez, por lo cual en términos del

SOLO CONSULTA

artículo 1136, del Código Civil, adquiere para sí en propiedad el inmueble materia del presente juicio; SEXTO.- No se impone a ninguna de las partes la obligación de pagar costas en esta primera instancia; — SEPTIMO.- Publíquense los puntos resolutivos de la presente sentencia por medio de edictos, por dos veces, de tres en tres días en el Boletín Judicial.»
Ciudad de México, 04 de diciembre 2024
LA SECRETARIA CONCILIADORA DEL JUZGADO DÉCIMO CUARTO DE LO CIVIL DE PROCESO ESCRITO, FACULTADA CON FUNDAMENTO EN EL ARTÍCULO 84, FRACCIÓN IV, DE LA LEY ORGÁNICA, DEL PODER JUDICIAL DE LA CIUDAD DE MÉXICO Y LOS ACUERDOS GENERALES 36-48/2012,43-24/2012 Y 50-09/2013 EMITIDA POR EL CONSEJO DE LA JUDICATURA DE LA CIUDAD DE MÉXICO
LIC. SILVIA MUNGUÍA FLORES
10-13 GRATUITO DGRT

JUZGADO DÉCIMO QUINTO DE LO CIVIL
EXP. No. 214/2022
EDICTO No. 44

SE NOTIFICAN LOS PUNTOS RESOLUTIVOS DE LA SENTENCIA DE FECHA 2 DE OCTUBRE DEL AÑO EN CURSO
En cumplimiento a lo ordenado en proveído los autos de fecha diecisiete del año dos mil veinticuatro relativo al juicio ORDINARIO CIVIL, seguido por APONTE ROMO JULIETA, en contra de GLORIA ESTELA APONTE ROMO y ENRIQUE LONDON LAZQUI, expediente 214/2022 radicado en el JUZGADO DECIMO QUINTO DE LO CIVIL DE LA CIUDAD DE MÉXICO, la ciudadana Juez dictó SENTENCIA DEFINITIVA de fecha dos de octubre del dos mil veinticuatro que en sus puntos resolutivos resolvió lo siguiente: RESUELVE PRIMERO.- Ha sido procedente la VÍA ORDINARIA CIVIL en la que la actora no acreditó la procedencia de la acción, la demandada GLORIA ESTELA APONTE ROMO se allanó a la demanda instaurada en su contra y el codemandado ENRIQUE LONDON LAZQUI se constituyó en rebeldía. SEGUNDO.- Se absuelve a los codemandados, de las prestaciones que se les reclamaron en el escrito de demanda en este juicio. TERCERO.- No se hace condena al pago de costas en esta instancia. CUARTO.- NOTIFÍQUESE. ASÍ, DEFINITIVAMENTE juzgando, lo resolvió y firma la C. Juez Décimo Quinto de lo Civil LETICIA MEDINA TORRENTERA quien actúa ante la C. Secretaria de Acuerdos "B" LICENCIADA CLAUDIA MONTSERRAT ZAPATA LÓPEZ, con quien actúa y da fe. Doy fe.
Ciudad de México, 31 de octubre del 2024
LA LICENCIADA EN FUNCIONES DE SECRETARIA CONCILIADORA DEL JUZGADO DÉCIMO QUINTO DE LO CIVIL DE LA CIUDAD DE MÉXICO
LIC. HELLY ELVIRA NOGUEZ ORTEGA
10-13 F-6132550 $365.40

JUZGADO DÉCIMO QUINTO DE LO CIVIL
EXP. No. 371/2023
EDICTO No. 45

En los autos del juicio JURISDICCIÓN VOLUNTARIA, promovido por RUIZ IBÁÑEZ ANTONIO, en contra de LUIS DE JESÚS ARIAS ANDRADE, Expediente 371/2023, la C. Juez Décimo Quinto de lo Civil del Tribunal Superior de Justicia de la Ciudad de México, ubicado en el OCTAVO PISO DE LA TORRE SUR DE LA AVENIDA NIÑOS HÉROES NÚMERO 132, COLONIA DOCTORES, DELEGACIÓN CUAUHTÉMOC, C.P. 06720 EN LA CIUDAD DE MÉXICO, dictó unos autos lo siguiente: Ciudad de México, a once de noviembre del dos mil veinticuatro. Agréguese a sus autos el escrito electrónico de ANDRÉS QUEVEDO HERNÁNDEZ, en su carácter de mandatario judicial de ANTONIO ISRAEL PÉREZ RUIZ apoderado de RUIZ IBÁÑEZ ANTONIO, por hechas sus manifestaciones, visto su contenido, como lo solicita se ordena que la publicación de los edictos ordenados en el auto de fecha diez de octubre del presente año, se publiquen en el diario EL SOL DE MÉXICO, tal y como se ordenó en el auto de fecha diez de octubre de la presente anualidad, para los efectos legales a que haya lugar. Notifíquese, Lo proveyó y firma la C. Juez Décimo Quinto de lo Civil LETICIA MEDINA TORRENTERA de manera electrónica ante el C. Secretario de Acuerdos «A», Licenciado LUIS ESPINOSA JUÁREZ, con quien actúa, da fe y rúbrica físicamente, Doy fe. -OTRO AUTO- Ciudad de México, a diez de octubre del dos mil veinticuatro. Agréguese a sus autos el escrito de cuenta de ANDRÉS QUEVEDO HERNÁNDEZ, en su carácter de mandatario judicial de ANTONIO ISRAEL PÉREZ RUIZ apoderado de RUIZ IBÁÑEZ ANTONIO, por hechas sus manifestaciones, como lo solicita con fundamento en el artículo 122 del Código de Procedimientos Civiles, notifíquese a LUIS DE JESÚS ARIAS ANDRADE, por medio de edictos que se publiquen por tres veces de tres en tres días en el Boletín Judicial y en el periódico «DIARIO IMAGEN», a fin de que se le notifique el contenido de las presentes diligencias de jurisdicción voluntaria tal y como se encuentra ordenado en proveído de fecha veinticinco de abril de dos mil veintitrés y se presente ante éste Juzgado dentro del término de treinta días para que reciba las copias de traslado exhibidas por la promovente que se encuentran a su disposición en la Secretaria «A» de éste Juzgado y hecho lo anterior, expídase a su costa las copias certificadas de todo lo actuado y devuélvanse los documentos exhibidos, previa razón que por su recibo obre en autos por persona autorizada para tal efecto. Notifíquese. Lo proveyó y firma la Juez Décimo Quinto de lo Civil de la Ciudad de México, LETICIA MEDINA TORRENTERA quien firma de manera electrónica ante la C. Secretaria Conciliadora, Licenciada Helly Elvira Noguez Ortega, con quien actúa y da fe, y rubrica físicamente, -OTRO AUTO- a C. Secretaria Conciliadora en funciones de Secretaria de Acuerdos «A» por ministerio de ley, Licenciada CLAUDIA MONTSERRAT ZAPATA LÓPEZ, CERTIFICA Y HACE CONSTAR QUE EL TÉRMINO DE TRES DÍAS A QUE SE CONTRAE EL PROVEÍDO DE TREINTA Y UNO DE MARZO DE DOS MIL VEINTITRÉS, TRANSCURRE DEL DIECIOCHO AL VEINTE DE ABRIL DEL AÑO EN CURSO. Asimismo, da cuenta a la C. Juez, con un escrito número 42, acompañado de un juego de copias simples para correr traslado. CONSTE. DOY FE. Ciudad de México, a veinticuatro de abril de dos mil veintitrés. Ciudad de México, a veinticinco de abril de dos mil veintitrés. Por realizada la certificación que antecede, para los efectos legales a que haya lugar. Agréguese a sus autos el escrito de cuenta de la parte actora desahogando la prevención ordenada mediante proveído de treinta y uno de marzo de dos mil veintitrés, y por señalados los domicilios que indica, en mérito de lo anterior, se provee el escrito inicial en los términos siguientes: Se tiene por presentado a RUIZ IBALEZ ANTONIO, por conducto de su apoderado legal ANTONIO ISRAEL PÉREZ RUIZ, personalidad que acredita y se le reconoce en términos de la copia certificada que exhibe, y por señalado el domicilio que designa para oír y recibir todo tipo de notificaciones; en relación a la autorización de las personas que menciona en términos del cuarto párrafo del artículo 112 del Código procesal Civil, una vez que acrediten el registro de su Cédula Profesional, ante la Primera Secretaría de Acuerdos de la Presidencia y del Pleno del Tribunal Superior de Justicia de la Ciudad de México; lo anterior, atendiendo al Acuerdo General 21-19/2011, del Pleno del Consejo de la Judicatura de esta ciudad, que establece los lineamientos para el registro único de profesionales del derecho para su acreditación ante los Juzgados y Salas de este Tribunal, se acordará lo conducente, mientras tanto quedan autorizadas para oír y recibir notificaciones y documentos, excepto valores, lo anterior en términos del párrafo séptimo del mencionado numeral. Se le tiene promoviendo diligencias de JURISDICCIÓN VOLUNTARIA, con fundamento en el artículo 893 y relativos del Código de Procedimientos Civiles, se admite a trámite las presentes diligencias en la vía y forma propuesta para el único efecto de notificar el contenido del escrito que se provee, en consecuencia, hágase la notificación solicitada a LUIS DE JESÚS ARIAS ANDRADE, haciéndole del conocimiento el contenido de las presentes diligencias de jurisdicción voluntaria. En su oportunidad entréguesele los documentos presentados por conducto de persona autorizada, previa toma de razón que obre en autos. Proceda el personal de apoyo de la Secretaría a la ELABORACIÓN DE LA CÉDULA DE NOTIFICACIÓN CORRESPONDIENTE, en el término de TRES DÍAS, mismas que deberán turnarse inmediato al C. Secretario Actuario adscrito, a efecto de que realice la diligencia correspondiente, en el término de TRES DÍAS y devuelva la razón en VEINTICUATRO HORAS, debiendo

SOLO CONSULTA
SOLO CONSULTA
SOLO CONSULTA

cumplir cabalmente el notificador con las formalidades de los requisitos contenidos en los artículos 114 al 118 del Código de Procedimientos Civiles para la Ciudad de México, además deberá realizar la certificación del cotejo de las copias de traslado y entrega de las mismas. Sustenta lo anterior la siguiente jurisprudencia que es del tenor siguiente: No. Registro: 2017535. Jurisprudencia Materia(s): Civil. Décima Época. Instancia: Primera Sala. Fuente: Semanario Judicial de la Federación, agosto de 2018. Tesis: 1ª./J.22/2018(10ª.) que a la letra dice; EMPLAZAMIENTO. LA OMISIÓN DEL ACTUARIO DE CERTIFICAR LA ENTREGA DE LAS COPIAS DE TRASLADO DE LA DEMANDA DEBIDAMENTE SELLADAS Y COTEJADAS CON SU ORIGINAL, OCASIONA LA ILEGALIDAD DE DICHA DILIGENCIA. El emplazamiento es el acto procedimental por el cual las autoridades jurisdiccionales cumplen en un proceso o, en un procedimiento seguido en forma de juicio, con los derechos de audiencia y al debido proceso reconocidos en los artículos 14 y 16 de la Constitución Política de los Estados Unidos Mexicanos; de ahí que todos los requisitos y formalidades establecidos en la legislación para su realización deben acatarse en su literalidad, porque son de aplicación estricta, a fin de cumplir con el mandato constitucional de impartir justicia conforme a las leyes del procedimiento, de acuerdo con el contenido del derecho a la tutela judicial efectiva reconocido en el artículo 17 de la Constitución Federal. Es así que, si la ley procesal respectiva establece como formalidad del emplazamiento entregar copias simples del traslado de la demanda debidamente selladas y cotejadas con su original, ello constituye una formalidad esencial para la validez, por lo que el actuario judicial debe certificar que así se ha realizado, a fin de no violar los derechos de audiencia y de defensa, de legalidad y de certeza jurídica, así como a recibir impartición de justicia en los términos y plazos que fijan las leyes. En consecuencia, la omisión del actuario de certificar la entrega de copias de traslado de la demanda debidamente selladas y cotejadas con su original ocasiona la ilegalidad del emplazamiento, porque la entrega de copias simples carentes de estos requisitos, no cumple a cabalidad la formalidad establecida para el emplazamiento, al no permitir que se conozcan con fidelidad los términos, las pretensiones y los hechos en que se basa la demanda.
EL SECRETARIO DE ACUERDOS "A"
LIC. LUIS ESPINOSA JUÁREZ
10-13-09 F-8971861 $3,281.70

JUZGADO DÉCIMO SEXTO DE LO CIVIL
EXP. No. 226/2016
EDICTO No. 82

Que en los autos relativos al Juicio: ORDINARIO MERCANTIL promovido por POLITUBOS DE MÉXICO S.A. DE C.V. en contra de INGENIEROS CIVILES ASOCIADOS S.A. DE C.V., Expediente número 226/2016; el C. Juez Décimo Sexto de lo Civil dicto un auto que en su parte conducente a la letra dice- LA SECRETARIA DE ACUERDOS «B» DA CUENTA CON UN ESCRITO PRESENTADO EL OCHO DE NOVIEMBRE DEL AÑO EN CURSO POR LA CARGA DE TRABAJO-CONSTE.-Ciudad de México a doce Noviembre de dos mil veinticuatro.- Ciudad de México, a trece de Noviembre del dos mil veinticuatro.- A sus autos el escrito de cuenta y anexo de evidencia criptográfica, de la Autoridad Verificadora Intermedia del Consejo de la Judicatura Federal de cuenta de la parte actora en sus términos para los efectos legales a que haya lugar por hechas las manifestaciones que vierte y en términos del artículo 535 del Código de Procedimientos Civiles de aplicación supletoria a la legislación mercantil a través de edictos que se publicarán por TRES DÍAS CONSECUTIVOS en el Boletín Judicial y con la fijación de la cédula de notificación en los estrados de este juzgado, requiérase a la parte demandada INGENIEROS CIVILES ASOCIADOS S.A. DE C.V. el pago de la suma de $282,739.48 (DOSCIENTOS OCHENTA Y DOS MIL SETECIENTOS TREINTA Y NUEVE MIL PESOS 48/100 M.N.) por concepto de intereses, por condena realizada en sentencia interlocutoria de fecha veintiséis de noviembre de dos mil dieciocho y $282,739.48 (DOSCIENTOS OCHENTA Y DOS MIL SETECIENTOS TREINTA Y NUEVE MIL PESOS 48/100 M.N.) por concepto de intereses, por condena realizada en sentencia interlocutoria de fecha veintiuno de mayo de dos mil diecinueve; y para que tenga verificativo la AUDIENCIA PARA EL EMBARGO de bienes de la parte demandada se señalan las DIEZ HORAS CON TREINTA MINUTOS DEL DÍA OCHO DE ENERO DEL AÑO DOS MIL VEINTICINCO y se previene al actor para que el día y hora señalados justifique con prueba idónea que los bienes a embargar son propiedad de la demandada.- En cumplimiento al acuerdo plenario 06-8/2022 de fecha veintidós de febrero del año dos mil veintidós, en relación al acuerdo 19-06/2022 de fecha ocho de febrero del año en curso, ambo emitidos por el Pleno del Consejo de la Judicatura de la Ciudad de México y en términos de la circular CJCDMX-08/2022, publicada en el Boletín Judicial número 31 del veintitrés de febrero del dos mil veintidós, se incorpora la siguiente leyenda: «Que todas las actuaciones judiciales del expediente han sido digitalizadas y obran en expediente digital, integrado fielmente como el físico, gozando ambas versiones de los mismos efectos legales»- NOTIFÍQUESE.- Lo proveyó y firma el C. Juez Interino Décimo Sexto de lo Civil, Licenciado ROMÁN LEÓN RÍOS, ante la C. Secretaria de Acuerdos "B" Licenciada MARÍA JULIETA MENDOZA PINEDA que autoriza y da fe.- Doy Fe. En cumplimiento al acuerdo plenario 06-8/2022 de fecha veintidós de febrero del año dos mil veintidós, en relación al acuerdo 19-06/2022 de fecha ocho de febrero del año en curso, ambos emitidos por el Pleno del Consejo de la Judicatura de la Ciudad de México y en términos de la circular CJCDMX-08/2022, publicada en el Boletín Judicial número 31 del veintitrés de febrero del dos mil veintidós, se incorpora la siguiente leyenda: «Que todas las actuaciones judiciales del expediente han sido digitalizadas y obran en expediente digital, integrado fielmente como el físico, gozando ambas versiones de los mismos efectos legales»- NOTIFÍQUESE.- Lo proveyó y firma el C. Juez Interino Décimo Sexto de lo Civil, Licenciado ROMÁN LEÓN RÍOS, ante la C. Secretaria de Acuerdos "B" Licenciada MARÍA JULIETA MENDOZA PINEDA que autoriza y da fe.- Doy Fe.
Ciudad de México, 28 de noviembre del 2024.
LA SECRETARIA DE ACUERDOS "B".
LIC. MARÍA JULIETA MENDOZA PINEDA.
9-10-11 F-1269660 $1.486.50

JUZGADO DÉCIMO NOVENO DE LO CIVIL
EXP. No. 756/2023
EDICTO No. 45

En los autos del juicio ESPECIAL HIPOTECARIO promovido por ANIMALNUTRI MÉXICO, SOCIEDAD ANÓNIMA DE CAPITAL VARIABLE en contra de FERTILIDAD TOTAL Y RIGUROSA, S.A. DE C.V., LILIANA LÓPEZ ROMERO, SAMUEL LÓPEZ ROMERO y MARÍA TAIDE ROMERO RUBIO, expediente número 756/2023, el Ciudadano Juez Décimo Noveno de lo Civil de Proceso Escrito de la Ciudad de México, dictó un auto que en lo conducente dice: «Ciudad de México, a cinco de noviembre del año dos mil veinticuatro... con fundamento en el artículo 122 fracción II del Código de Procedimientos Civiles, se ordena emplazar por medio de edictos a los codemandados FERTILIDAD TOTAL Y RIGUROSA, S.A. DE C.V. y LILIANA LÓPEZ ROMERO, como se encuentra ordenado en el auto admisorio de fecha catorce de julio de dos mil veintitrés; edictos que se ordenan publicar por tres veces, de tres en tres días en el BOLETÍN JUDICIAL y en el Periódico "DIARIO DE MÉXICO", mediando entre cada publicación dos días hábiles, haciéndole saber a los codemandados que tienen el termino de CUARENTA DÍAS hábiles, para dar contestación a la demanda entablada en su contra, con el apercibimiento que de no hacerlo, se les tendrá por precluído su derecho, y deberán señalar domicilio para oír y recibir notificaciones dentro de esta Jurisdicción, con el apercibimiento que en caso de no hacerlo, las mismas les surtirán sus efectos por medio de Boletín Judicial, quedando a su disposición las copias de traslado en la Secretaria del Juzgado... en la forma y términos ordenados, haciéndole saber a los codemandados FERTILIDAD TOTAL Y RIGUROSA, S.A. DE C.V. y LILIANA LÓPEZ ROMERO, que deberán comparecer ante este Juzgado Décimo Noveno de lo Civil de Proceso Escrito de la Ciudad de México, dentro del término de CUARENTA DÍAS HÁBILES, posteriores a la fecha de la última publicación de los edictos, a contestar la demanda, quedando a su disposición las copias de traslado respectivas ante la Secretaría de Acuerdos «B» de este

SOLO CONSULTA

Juzgado... Notifíquese.- Lo proveyó y firma el C. Juez Décimo Noveno de lo Civil de Proceso Escrito de la Ciudad de México, Licenciado JOSÉ ANTONIO ÁLVAREZ VELÁZQUEZ, ante la C. Secretaria de Acuerdos «B», Licenciada Ana Laura Hernández Cortés, con quien actúa, autoriza y da fe.- DOY FE.... Ciudad de México, a catorce de julio del año dos mil veintitrés... se acuerda el escrito inicial de demanda y el de cuenta en los siguientes términos: se tiene por presentada a la actora ANIMALNUTRI MÉXICO, SOCIEDAD ANÓNIMA DE CAPITAL VARIABLE, por conducto de su apoderada CLAUDIA GONZÁLEZ CRUZ, al tenor del poder que obra en la copia certificada de la escritura pública número 28,885, pasada ante a fe del Notario Público número 64 del Estado de Sonora, con residencia en la Ciudad de Obregón, Municipalidad de Cajeme, Licenciado CARLOS SERRANO PATTERSON... demandando en la VÍA ESPECIAL HIPOTECARIA de: FERTILIDAD TOTAL Y RIGUROSA, S.A. DE C.V., LILIANA LÓPEZ ROMERO, SAMUEL LÓPEZ ROMERO y MARÍA TAIDE ROMERO RUBIO, las prestaciones que señala, demanda que se admite con fundamento en lo dispuesto por los artículos 255, 256, 258, 261, 468, 469, 470, 478, 479 y demás aplicables del Código de Procedimientos Civiles...".

LA SECRETARIA DE ACUERDOS "B" DEL JUZGADO DÉCIMO NOVENO DE LO CIVIL DE PROCESO ESCRITO DE LA CIUDAD DE MÉXICO

LIC. ANA LAURA HERNÁNDEZ CORTÉS

2-5-10 F-3704575 $1,292.70

JUZGADO DÉCIMO NOVENO DE LO CIVIL
EXP. No. 1160/2023
EDICTO No. 46

En los autos del juicio ORDINARIO CIVIL, promovido por NÚÑEZ CADILLO RODRIGO INÉS, en contra de ÁNGEL ADRIÁN AGUILAR HERRERA, DIRECTOR DEL REGISTRO PÚBLICO DE LA PROPIEDAD Y DEL COMERCIO DE LA CIUDAD DE MÉXICO, INSTITUTO DEL FONDO NACIONAL DE LA VIVIENDA PARA LOS TRABAJADORES Y RESIDENCIAL PANTITLA, S.A. DE C.V., expediente número 1160/2023 el C. Juez Décimo Noveno de lo Civil de la Ciudad de México, mediante proveídos de fecha once de junio del dos mil veinticuatro y diecisiete de noviembre de dos mil veintitrés, ordenó lo siguiente: «...con fundamento en el artículo 122 fracción II del Código de Procedimientos Civiles, se ordena emplazar por medio de edictos a la demandada RESIDENCIAL PANTITLAN, S.A. DE C.V., como se encuentra ordenado en el auto admisorio de fecha diecisiete de noviembre de dos mil veintitrés...» «...haciéndole saber a la demandada que tiene el termino de CUARENTA DÍAS hábiles, para dar contestación a la demanda entablada en su contra, con el apercibimiento que de no hacerlo, se le tendrá por precluído su derecho, y que deberá señalar domicilio para oír y recibir notificaciones dentro de esta Jurisdicción, con el apercibimiento que en caso de no hacerlo, las mismas les surtirán sus efectos por medio de Boletín Judicial, quedando a su disposición las copias de traslado en la Secretaria del Juzgado..." "...se tiene por presentado al actor NÚÑEZ CADILLO RODRÍGO INÉS, por su propio derecho, señalando domicilio, para oír y recibir notificaciones y autorizando al profesionista que indica, como Mandatario Judicial, quien debe dar cumplimiento al precepto legal que se invoca, en el entendido que en caso de no hacerlo, quedará autorizado únicamente, para oír y recibir notificaciones e imponerse de los autos y autorizando a la persona que menciona, para los fines que señala; demandando en la VÍA ORDINARIA CIVIL, de: ÁNGEL ADRIÁN AGUILAR HERRERA, DIRECTOR DEL REGISTRO PÚBLICO DE LA PROPIEDAD Y DE COMERCIO DE LA CIUDAD DE MÉXICO, INSTITUTO DEL FONDO NACIONAL DE LA VIVIENDA PARA LOS TRABAJADORES y RESIDENCIAL PANTITLÁN, S.A. DE C.V., las prestaciones que reclama, demanda que se admite en la vía y forma propuesta, con fundamento en lo dispuesto por los artículos 255, 256 y demás aplicables del Código de Procedimientos Civiles, por lo tanto córrase traslado con las copias exhibidas debidamente selladas, cotejadas y rubricadas...».

LA SECRETARIA DE ACUERDOS "B" DEL JUZGADO NOVENO CIVIL DE PROCESO ESCRITO DE LA CIUDAD DE MÉXICO

LIC. ANA LAURA HERNÁNDEZ CORTÉS

10-13-9 F-6433223 $935.70

JUZGADO VIGÉSIMO TERCERO DE LO CIVIL
SECRETARÍA "A"
EXP. No. 731/2019
EDICTO No. 35

En los autos del juicio ORDINARIO CIVIL promovido por VÍCTOR MANUEL CALDERA GARCÍA en contra CONSTRUCTORA URBANIZADORA ARA S.A. DE C.V.; SERGIO BÁEZ CARRERA; TITULAR DE LA NOTARÍA PÚBLICA NÚMERO 114 DEL ESTADO DE MÉXICO Y DIRECTOR DEL REGISTRO PÚBLICO DE LA PROPIEDAD Y DEL COMERCIO DE LA CIUDAD DE MÉXICO Y ANDRÉS ARMENTA VERGARA, bajo el número de expediente número 731/2019, giro a Usted el presente oficio a fin de que se de cumplimento a lo siguiente: "... EN LA CIUDAD DE MÉXICO, siendo las DIEZ HORAS CON TREINTA MINUTOS DEL DÍA VEINTISÉIS DE NOVIEMBRE DE DOS MIL VEINTICUATRO, día y hora señalados en auto de fecha quince de noviembre de dos mil veinticuatro, para que tenga verificativo la AUDIENCIA PREVIA DE CONCILIACIÓN Y EXCEPCIONES PROCESALES en los autos del Juicio ORDINARIO CIVIL, promovido por CALDERA GARCÍA VÍCTOR MANUEL, en contra de CONSTRUCTORA Y URBANIZADORA CASAS ARA S.A. DE C.V., SERGIO BÁEZ CARRERA. TITULAR DE LA NOTARIA PÚBLICA NÚMERO 114 DEL ESTADO DE MÉXICO. DIRECTOR DEL REGISTRO PÚBLICO DE LA PROPIEDAD Y DEL COMERCIO DE LA CIUDAD DE MÉXICO, TERCERO LLAMADO A JUICIO ANDRÉS ARMENTA VERGARA, ante la C. JUEZ INTERINA DEL JUZGADO VIGÉSIMO TERCERO DE LO CIVIL DE PROCESO ESCRITO LICENCIADA OLGA ARGÜELLO VELASCO, asistida de la C. SECRETARIA CONCILIADORA, LICENCIADA MARÍA DELFINA TRUJILLO CORTES, voceando por tres veces consecutivas a las partes contendientes. Se hace constar que comparece el actor CALDERA GARCÍA VÍCTOR MANUEL, quien se identifica con credencial para votar expedida por el Instituto Nacional Electoral, con clave de elector: CLGRVC63102609H000. Se hace constar que no comparecen los codemandados en este juicio, ni persona que legalmente los represente toda vez que no contestaron a su llamado cuando su nombre fue voceado en el local de este H. Juzgado. LA C. JUEZ INTERINA DECLARA ABIERTA LA PRESENTE AUDIENCIA: Se hace constar que se preguntó a la encargada del archivo, así como al encargado de la oficialía de partes dé este juzgado, si había promociones pendientes de acordar a lo que manifestaron que no existe ninguna promoción. Con fundamento en el artículo 272 G del Código de Procedimientos Civiles para el Distrito Federal, aplicable para la Ciudad de México, se regulariza el procedimiento al apreciarse que de contestación de autos se advierte que el REGISTRO PÚBLICO DE LA PROPIEDAD Y DEL COMERCIO DE LA CIUDAD DE MÉXICO, fue emplazado por auto de fecha dieciocho de septiembre de dos mil diecinueve. LA SECRETARIA CONCILIADORA CERTIFICA QUE EL TÉRMINO DE QUINCE DÍAS CONCEDIDOS A LA ACTORA PARA DAR CONTESTACIÓN A LA DEMANDA INSTAURADA EN SU CONTRA. ORDENADO EN AUTO DE FECHA DIECIOCHO DE SEPTIEMBRE DE DOS MIL DIECINUEVE CORRIÓ DEL AL DIECINUEVE DE SEPTIEMBRE AL NUEVE DE OCTUBRE DEL DOS MIL DIECINUEVE. CONSTE. Hágase del conocimiento de las partes el computo que antecede, para todos los efectos legales a que haya lugar. Se le tiene por acusada la rebeldía al DIRECTOR DEL REGISTRO PÚBLICO DE LA PROPIEDAD Y DEL COMERCIO DE LA CIUDAD DE MÉXICO, por no haber dado contestación a la demanda instaurada en su contra, en consecuencia se tienen por confesados los hechos de la demanda que se dejó de contestar, teniéndosele por perdido su derecho para ese efecto, en consecuencia súrtanle las notificaciones aún las de carácter personal por medio de Boletín Judicial, con fundamento en los artículos 272 y 637 del Código de Procedimientos Civiles para el Distrito Federal. hoy Ciudad de México. En virtud de la inasistencia de los codemandados, no es posible proponer alternativas de solución a este conflicto. Por lo que respecta a la legitimación de las partes se desprende que la parte actora está promoviendo por su propio derecho, y los codemandados el codemandado físico SERGIO BÁEZ CARRERA, y el tercero llamado a juicio ANDRÉS ARMENTA

SOLO CONSULTA

VERGARA, promueven por su propio derecho, y el TITULAR DE LA NOTARÍA PÚBLICA NÚMERO 114 DEL ESTADO DE MÉXICO, comparece en su carácter de Notario, y las codemandadas CONSTRUCTORA Y URBANIZADORA CASAS ARA S.A. DE C.V., promueve por conducto de su apoderado legal, y el DIRECTOR DEL REGISTRO PÚBLICO DE LA PROPIEDAD Y DEL COMERCIO DE LA CIUDAD DE MÉXICO, no dio contestación a la demanda instaurada en su contra, por lo que las partes contendientes cuentan con facultades suficientes para promover el presente juicio, con fundamento en el artículo 1º del Código de Procedimientos Civiles para el Distrito Federal, aplicable para la Ciudad de México. De autos se desprende que opone la excepción de improcedencia de la vía, misma que se declara infundada en virtud de la hace consistir textualmente en que: ...La excepción que se hace valer en este acto consistente en el hecho de que el presente juicio debe tramitarse en la vía ordinaria mercantil, y no en la vía ordinaria civil como pretende hacer valer la parte actora, toda vez que la materia de la controversia planteada por la propia enjuiciante versa sobre actos de eminente naturaleza mercantil, aunado a la naturaleza jurídica, también de las partes que intervienen en el presente juicio, y de lo que se desprende que mi mandante es una sociedad mercantil, que tiene como propósito la especulación comercial con el ánimo de lucro, y la parte actora es una persona física, resulta evidente que el acto jurídico celebrado por las partes, es de naturaleza mercantil, atendiendo a que uno de los contratantes es comerciante.". Bajo ese contexto, la excepción de improcedencia de la vía, es improcedente. Se explica. Primeramente, la vía es la manera de proceder en la decisión de una pretensión formulada a un órgano jurisdiccional, de acuerdo con las normas preestablecidas, de ahí que, al ser la vía un presupuesto procesal corresponde a la suscrita su estudio, pues su efecto conforme al artículo 35 del Código de Procedimientos Civiles para el Distrito Federal, de ser procedente, es el de continuar el procedimiento para el trámite del juicio en la vía que se considere procedente declarando la validez de lo actuado. Precisado lo anterior, resultan infundados, los argumentos vertidos por el demandado, en virtud de que, la parte actora reclama la acción de nulidad de escritura, motivo por el cual la acción referida es la procedente, tal como lo establece el Título Primero, Capítulo IV, del Código de Procedimientos Civiles, para el Distrito Federal aplicable para la Ciudad de México, por lo que se justifica la vía ordinaria civil ejercitada. De ahí que la vía es la adecuada para el ejercicio de la acción nulidad de escritura pues el código procesal civil no señala una tramitación especial y atento a los argumentos del demandado los mismos tienen relación con cuestiones atinentes al fondo del asunto, por lo que serán objeto de estudio al momento de dictarse el fallo definitivo. Por lo que se refiere a las demás excepciones opuestas dado el contenido de las mismas serán resueltas en sentencia definitiva. Por lo que, se abre el presente juicio a prueba por el término de DIEZ DÍAS comunes para las partes; lo anterior con apoyo en los artículos 277 y 290 del Código de Procedimientos Civiles. En virtud de que el codemandado SERGIO BÁEZ CARRERA, se ordena la publicación del periodo probatorio mismo que deberá realizarse por medio de BOLETÍN JUDICIAL, por DOS VECES DE TRES EN TRES DÍAS, de conformidad en con lo previsto en el artículo 639 del Código de Procedimientos Civiles para el Distrito Federal, aplicable para la Ciudad de México. Se instruye al personal del turno para la elaboración de los oficios respectivos. Debiendo la Secretaria de Acuerdos practicar el cómputo correspondiente. Con lo anterior y siendo las once horas del día en que se actúa, se da por terminada la presente audiencia, firmando quienes intervinieron en ella, previa lectura de la misma. Debiendo la Secretaria de Acuerdos practicar el computo correspondiente. Con lo que concluye la presente audiencia siendo las doce horas del día en el que se actúa, firmando al margen para constancia legal. NOTIFÍQUESE.- LO PROVEYÓ Y FIRMA, LA C. JUEZ INTERINA DEL JUZGADO VIGÉSIMO TERCERO DE LO CIVIL DE PROCESO ESCRITO DE LA CIUDAD DE MÉXICO, LICENCIADA OLGA ARGÜELLO VELASCO, CON FUNDAMENTO EN EL ARTICULO 115 DEL CÓDIGO DE PROCEDIMIENTOS CIVILES, SE HACE DEL CONOCIMIENTO DE LAS PARTES QUE A PARTIR DEL DÍA TRES DE JUNIO DE DOS MIL VEINTICUATRO, FUNGE COMO JUEZ INTERINA, ANTE LA C. SECRETARIA CONCILIADORA LICENCIADA MARÍA DELFINA TRUJILLO CORTES CON QUIEN ACTÚA Y DA FE...».

Ciudad de México, 28 de noviembre de 2024.

LA SECRETARIA CONCILIADORA DEL JUZGADO VIGÉSIMO TERCERO DE LO CIVIL DE LA CIUDAD DE MÉXICO

LIC. MARÍA DELFINA TRUJILLO CORTÉS

4-10 F-8972695 $2,359.50

JUZGADO VIGÉSIMO TERCERO DE LO CIVIL
EXP. No. 70/2022
EDICTO No. 36

ANTE ESTE JUZGADO VIGÉSIMO TERCERO DE LO CIVIL DE LA CIUDAD DE MÉXICO, SE RADICA EL JUICIO ESPECIAL HIPOTECARIO, PROMOVIDO POR BANCO SANTANDER MÉXICO SOCIEDAD ANÓNIMA INSTITUCIÓN DE BANCA MÚLTIPLE GRUPO FINANCIERO SANTANDER MÉXICO y RICARDO SEGUNDO MARTÍNEZ, en contra de MARCO ANTONIO ZALDÍVAR GONZÁLEZ y MARÍA EUGENIA OROPEZA SUAREZ expediente número 70/2022, LA C. JUEZ INTERINA DICTÓ UN AUTO QUE A LA LETRA DICE: "..Ciudad de México, a dieciocho de septiembre del dos mil veinticuatro... atendiendo el sentido de los informes rendidos en los propios autos, con fundamento en lo dispuesto por el artículo 122 fracción II del Código de Procedimientos Civiles, emplácese a los codemandados MARCO ANTONIO ZALDÍVAR GONZÁLEZ y OROPEZA SUAREZ MARÍA EUGENIA mediante edictos que deberán publicarse POR TRES VECES, DE TRES EN TRES DÍAS, EN EL BOLETÍN JUDICIAL y EN EL PERIÓDICO «LA RAZÓN DE MÉXICO», debiendo mediar entre cada publicación DOS DÍAS HÁBILES, haciéndole saber que deberá presentarse en este Juzgado en el plazo legal de TREINTA DÍAS, para recibir las copias de traslado que corresponden, las que quedan a su disposición en esta Secretaría «B», para dar contestación a la demanda dentro del término de QUINCE DÍAS, que empezarán a contar a partir del día hábil siguiente de la fecha de recepción de las mismas copias, en su defecto, a partir del día hábil siguiente al de que concluyan esos treinta días, en el entendido de que de no hacerlo se tendrá por contestada la demanda en sentido negativo...».

Ciudad de México, 19 de septiembre del 2024

LA SECRETARIA DE ACUERDOS "B" DEL JUZGADO VIGÉSIMO TERCERO DE LO CIVIL

LIC. BEATRIZ CRUZ VILLANUEVA

5-10-13 F-14895639 $599.10

JUZGADO VIGÉSIMO CUARTO DE LO CIVIL
EXP. No. 935/2023
EDICTO No. 800-G

En los autos del juicio ORDINARIO CIVIL promovido por GONZÁLEZ GUTIÉRREZ PEDRO, SU SUCESIÓN en contra de JOSÉ SIXTO CARMONA ALANÍS, GABRIEL CARMONA ALANÍS, ASOCIACIÓN CIVIL HERÓN PROAL A.C. Y C. DIRECTOR DEL REGISTRO PÚBLICO DE LA PROPIEDAD Y DE COMERCIO DE LA CIUDAD DE MÉXICO, expediente número 935/2023 el C. Juez Vigésimo Cuarto de lo Civil de Proceso Escrito de la Ciudad de México, celebrado una audiencia, que en su parte conducente dice: En la Ciudad de México, siendo las doce horas del día ocho de octubre de dos mil veinticuatro, día y hora señalados para que tenga verificativo la Audiencia Previa de Conciliación a que se refiere el artículo 272-A, del Código de Procedimientos Civiles, (...) Ahora bien, y atendiendo a que de conformidad con lo dispuesto por el párrafo tercero del artículo 272-A del Código en consulta, solo la asistencia de todas la partes da lugar al estudio de su legitimación procesal, con la finalidad de proponer alternativas de solución a la controversia, y si al caso, como ha quedado señalado, no comparece a esta audiencia la parte demandada, ello hace innecesario el estudio de la apuntada legitimación, no obstante, el codemandado C. DIRECTOR DEL REGISTRO PÚBLICO DE LA PROPIEDAD Y DE COMERCIO DE LA CIUDAD DE MÉXICO, opuso la excepción de FALTA DE LEGITIMACIÓN PASIVA DE DICHO CODEMANDADO, sin embargo, los argumentos que esgrime serán motivo de estudio al momento de dictar la sentencia definitiva que

SOLO CONSULTA
SOLO CONSULTA
SOLO CONSULTA

en derecho corresponda, y en virtud de que no existen más excepciones que resolver en la presente audiencia. Con sustento en el artículo 290 del Código en consulta, se abre el juicio a prueba por el plazo de diez días comunes a las partes. Tomando en consideración que los codemandados JOSE SIXTO CARMONA ALANIS, GABRIEL CARMONA ALANIS, ASOCIACION CIVIL HERON PROAL A.C., fueron emplazados a juicio por medio de edictos con fundamento en lo dispuesto por el artículo 639 del Código de Procedimientos Civiles para el Distrito Federal, actualmente Ciudad de México, se ordena Publicar este auto dos veces de tres en tres días en el BOLETÍN JUDICIAL, y a partir del día siguiente de la última publicación comenzará a transcurrir el termino para ofrecer pruebas (...)
Ciudad de México, 15 de octubre de 2024
EL SECRETARIO DE ACUERDOS "A"
LIC. LUIS ARTURO DENA ÁLVAREZ
2-5-10 GRATUITO DGRT

JUZGADO VIGÉSIMO CUARTO DE LO CIVIL
EXP. No. 383/2024
EDICTO No. 805-G

A: JOSE ALBINO ELIAS Y MARIA AGUILAR DE ALBINO
EN LOS AUTOS DEL JUICIO ORDINARIO CIVIL PROMOVIDO POR MONTES MONTES ANTONIO AMADOR EN CONTRA DE C. DIRECTOR DEL REGISTRO PÚBLICO DE LA PROPIEDAD Y DE COMERCIO DE LA CIUDAD DE MÉXICO, JOSE ALBINO ELIAS, MARIA AGUILAR DE ALBINO, EXPEDIENTE NÚMERO 383/2024, OBRAN ENTRE OTRAS CONSTANCIAS: En la Ciudad de México a cuatro de noviembre de dos mil veinticuatro. (..) Agréguese a sus autos el escrito con número de folio 25 de la parte actora ANTONIO AMADOR MONTES MONTES, como se pide, tomando en consideración que de los propios autos se desprende el desconocimiento absoluto del domicilio de los codemandados JOSE ALBINO ELIAS Y MARIA AGUILAR DE ALBINO, con fundamento en la fracción II del artículo 122 del Código de Procedimientos Civiles de esta Ciudad, notifíquese y emplácese a los mismos codemandados por medio de edictos que deberán publicarse por tres veces de tres en tres días en el Boletín Judicial y en el Periódico EL FINANCIERO, debiendo mediar entre cada publicación dos días hábiles, haciéndole saber que deberá presentarse ante este juzgado dentro del término de TREINTA DÍAS siguientes a la publicación del último edicto, a recibir las copias de traslado correspondientes, para dar contestación a la demanda dentro del plazo de QUINCE DÍAS, el que empezará a contar a partir del día siguiente al del que reciba dicho traslado, y para el supuesto de no comparecer a recibir dichas copias, el plazo concedido para producir su contestación iniciará a partir del día hábil siguiente al de la fecha de fenecimiento de los treinta días de referencia, es decir, a partir del trigésimo primer día; al efecto, quedan a su disposición en la Secretaria «A» las mencionadas copias de traslado. (...) NOTIFIQUESE. LO PROVEYÓ Y FIRMA EL C. JUEZ INTERINO VIGÉSIMO CUARTO DE LO CIVIL DE LA CIUDAD DE MÉXICO LICENCIADO ROBERTO OTERO CORONA, ASISTIDO DEL C. SECRETARIO DE ACUERDOS LICENCIADO LUIS ARTURO DENA ALVAREZ, QUE AUTORIZA Y DA FE. DOY FE. Ciudad de México, a dieciséis de abril de dos mil veinticuatro. Con el escrito de cuenta, copias simples y documentos que se acompañan, los que se manda guardar en el seguro del juzgado, fórmese expediente y regístrese en el Libro de Gobierno con el número asignado 383/2024. Téngase por presentad a: ANTONIO AMADOR MONTES MONTES, por su propio derecho, demandando en la vía ORDINARIA CIVIL (PRESCRIPCION POSITIVA), de C. DIRECTOR DEL REGISTRO PÚBLICO DE LA PROPIEDAD Y DE COMERCIO DE LA CIUDAD DE MÉXICO, JOSE ALBINO ELIAS, Y MARIA AGUILAR DE ALBINO, las prestaciones que se indican por los conceptos y motivos expuestos. (...). NOTIFIQUESE. Lo proveyó y firma el C. Juez Interino Vigésimo Cuarto de lo Civil de la Ciudad de México, Licenciado Roberto Yáñez Quiroz, quien actúa legalmente ante el C. Secretario de Acuerdos Licenciado Rodrigo Flores Reyna, quien autoriza y da fe. DOY FE.
EL SECRETARIO DE ACUERDOS «A»
LIC. LUIS ARTURO DENA ALVAREZ
2-5-10 GRATUITO DGRT

JUZGADO VIGÉSIMO SÉPTIMO DE LO CIVIL
SECRETARÍA "B"
EXP. No. 1078/2023
EDICTO No. 72

En los autos del juicio ORDINARIO CIVIL promovido por REYNA LICEA AURORA DEL REFUGIO en contra de PRODE VIVIENDA S.A. DE C.V., expediente: 1078/2023, SECRETARÍA "B", En cumplimento a lo ordenado por acuerdo de Ciudad de México, a cinco de noviembre de dos mil veinticuatro. Agréguese a sus autos el escrito de cuenta de la parte actora, quien se encuentra acusando la rebeldía en que incurrió la codemandada moral PRODE VIVIENDA, S.A. DE C.V., al haber sido omiso en ofrecer pruebas de su parte y por precluido su derecho para hacerlo valer con posterioridad, de conformidad al artículo 133 del Código de Procedimientos Civiles de la Ciudad de México... Ahora bien, habiendo concluido el termino para ofrecer pruebas con fundamento en lo dispuesto en el artículo 290, 291 y 298 del Código de Procedimientos Civiles de la Ciudad de México, se admiten las pruebas ofrecidas por la parte actora única oferente; Bajo esa tesitura, para que tenga verificativo la Audiencia de Ley, así como alegatos, se señalan las ONCE HORAS DEL DÍA DIECISÉIS DE ENERO DEL AÑO DOS MIL VEINTICINCO, fecha que señala en relación a lo permitido por la Agenda de este Secretaría, en correlación al siguiente criterio federal... Finalmente, y al ser que el presente asunto se encuentra contemplado en los supuestos del artículo 639 del Código de Procedimientos Civiles de la Ciudad de México, publíquese por DOS VECES DE TRES EN TRES DÍAS en el Boletín Judicial la presente fecha de audiencia. "Se hace constar, que todas las actuaciones judiciales del presente expediente han sido digitalizadas y obran en expediente digital, integro fielmente como físico, gozando ambas versiones de los mismos efectos legales". Notifíquese. Lo proveyó y firma el Juez Vigésimo Séptimo de lo Civil de la Ciudad de México, Licenciado CARLOS MIGUEL JIMÉNEZ MORA, ante el C. Secretario de Acuerdos por Ministerio de Ley, con fundamento en lo dispuesto por el cuarto párrafo del artículo 111 de la Ley Orgánica del Poder Judicial de la Ciudad de México, Licenciado JORGE ALÁN GARCÍA DURÓN, que autoriza y da fe. Doy fe...
Ciudad de México, 13 de noviembre de 2024
EL SECRETARIO DE ACUERDOS DEL JUZGADO VIGÉSIMO SÉPTIMO CIVIL
LIC. JORGE ALAN GARCÍA DURÓN
10-13 F-2146179 $559.20

JUZGADO TRIGÉSIMO DE LO CIVIL
EXP. No. 32/2021
EDICTO No. 54

En autos del expediente 32/2021 relativo al juicio ESPECIAL HIPOTECARIO, promovido por BANCO NACIONAL DE COMERCIO EXTERIOR, SOCIEDAD NACIONAL DE CRÉDITO, INSTITUCIÓN DE BANCA DE DESARROLLO, en contra de SÁNCHEZ REYES OBED, el C. Juez Trigésimo de lo Civil, dictó dos autos de fecha trece de junio del dos mil veinticuatro y cuatro de marzo del dos mil veintiuno, que en su parte conducente dicen: "...CIUDAD DE MÉXICO, A TRECE DE JUNIO DE DOS MIL VEINTICUATRO..." "...tomando en consideración que ya fue agotado el domicilio proporcionado por la parte actora, así como el proporcionado por el Instituto Nacional Electoral; y el domicilio proporcionado por la Comisión Federal de Electricidad, sin que haya sido posible localizar el domicilio del demandado, por lo tanto, con apoyo en la fracción II, del artículo 122 del Código de Procedimientos Civiles, procédase a emplazar al demandado OBED SÁNCHEZ REYES, por medio de EDICTOS, los que deberán ser publicados por TRES VECES DE TRES EN TRES DÍAS, debiendo mediar entre cada publicación dos días hábiles, en el BOLETÍN JUDICIAL y en el periódico «DIARIO IMAGEN», concediéndose el plazo de treinta días hábiles, contados a partir de la última publicación del edicto ordenado, para recibirlos quedando a su disposición en la Secretaría «B» de este Juzgado las copias de traslado de la demanda, y posterior a ellos, quince días más catorce días en razón de la distancia, en la inteligencia, que este último término, comenzará a transcurrir a partir de que se reciba el traslado respectivo o fenezca el término otorgado para recogerlo, lo anterior, para producir la contestación a

SOLO CONSULTA
SOLO CONSULTA
SOLO CONSULTA

la demanda incoada en su contra y oponga excepciones si tuviere, así como para que señale domicilio dentro de esta jurisdicción, apercibido que de no hacerlo, las notificaciones personales decretadas en autos, así como las subsecuentes, aún las de carácter personal le surtirán efectos por medio del Boletín Judicial, debiéndose insertar a los edictos de mérito, la parte conducente del auto admisorio de demanda, así como del presente proveído. Asimismo, en virtud que el ultimo domicilio conocido del enjuiciado OBED SÁNCHEZ REYES, se encuentra en el Distrito Judicial de Tijuana, Estado de Baja California, deberá girarse exhorto al C. Juez Competente en la Ciudad supra relacionado, a efecto de que se sirva publicar en los sitios de costumbre los edictos correspondientes..." "... Ciudad de México a cuatro de Marzo de dos mil veintiuno..." "..Con el escrito de cuenta, documentos y copias simples que se acompañan, fórmese expediente número 32/2021 y regístrese en el Libro de Gobierno como corresponda. Se tiene por presentado a: BANCO NACIONAL DE COMERCIO EXTERIOR, SOCIEDAD NACIONAL DE CRÉDITO, INSTITUCIÓN DE BANCA DE DESARROLLO, por conducto de su Apoderado Gustavo Álvarez Ávila, demandando de: SÁNCHEZ REYES OBED, las prestaciones que indica. Con fundamento en lo dispuesto por el artículo 468, 469 y demás relativos del Código de Procedimientos Civiles, se da entrada a la presente demanda en la VÍA ESPECIAL HIPOTECARIA, con las copias simples exhibidas CÓRRASE TRASLADO Y EMPLÁCESE A LA PARTE DEMANDADA para que dentro del término de otorgado, produzca su contestación a la presente demanda con los apercibimientos de ley..." PRESTACIONES: 1- La Declaración Judicial de que ha vencido anticipadamente el Contrato de Mutuo con Interés y Garantía Hipotecaria celebrado entre la parte actora. Banco Nacional de Comercio Exterior, Sociedad Nacional de Crédito, Institución de Banca de Desarrollo y OBED SÁNCHEZ REYES en su calidad de deudor y garante hipotecario, mismo que se celebró el 11 de octubre de 1995. 2.- Como consecuencia de lo anterior, el pago de la cantidad de $650,077.00 (SEISCIENTOS CINCUENTA MIL SETENTA Y SIETE PESOS 00/100 MONEDA NACIONAL), por concepto de saldo vencido, importe derivado del contrato de Mutuo con Interés y Garantía Hipotecaria que celebraron las partes, así como del citado contrato de ampliación del Mutuo con Interés y Garantía Hipotecaria. 3.- El pago de interés ordinario pactado en el documento base de esta acción, devengados de 30 de noviembre de 2015 hasta el pago total de lo adeudado, de acuerdo con lo narrado en los hechos de la presente demanda, y que serán liquidados en ejecución de sentencia. 4.- El pago de Intereses Moratorios generados desde el día 15 de noviembre de 2016, en que se constituyó en mora el demandado, así como también el pago de los que se sigan devengando hasta la liquidación total del adeudo, mismos que se liquidaran en ejecución de sentencia. 5.- El pago de los gastos y costas que origine el presente juicio por la necesaria interposición de la presente demanda...".

LA SECRETARIA DE ACUERDOS "B" DEL JUZGADO TRIGÉSIMO DE LO CIVIL DE PROCESO ESCRITO DE LA CIUDAD DE MÉXICO

MTRA. LIZZET URBINA ANGUAS

5-10-13 F-6061072 $1,884.30

JUZGADO TRIGÉSIMO PRIMERO DE LO CIVIL
EXP. No. 957/2023
EDICTO No. 75

EDICTO DE NOTIFICACIÓN.

En los autos de las DILIGENCIAS DE JURISDICCIÓN VOLUNTARIA promovidas por CKD ACTIVOS 8», SOCIEDAD ANÓNIMA PROMOTORA DE INVERSIÓN DE CAPITAL VARIABLE, a ANTONIO ROMÁN VARGAS BAUER, expediente 957/2023, el C. JUEZ TRIGÉSIMO PRIMERO DE LO CIVIL ESCRITO, ordenó que la notificación a ANTONIO ROMÁN VARGAS BAUER, de proveídos que en lo conducente dicen: «... Ciudad de México, a once de octubre del dos mil veinticuatro...", «...elabórese nuevamente oficio y edictos...». «... Ciudad de México, a tres de septiembre de dos mil veinticuatro...», «...toda vez que se han agotado las medidas para localizar el domicilio de ANTONIO ROMÁN VARGAS BAUER...», «...se ordena que la notificación se realice por edictos...», «...debiendo insertarse el motivo de las presentes diligencias, es decir la letras A, B y C del escrito inicial que a la letra dicen: A.- EL VENCIMIENTO ANTICIPADO DEL PLAZO PARA EL PAGO DEL CRÉDITO Y SUS ACCESORIOS, derivado del CONTRATO DE APERTURA DE CRÉDITO CON INTERÉS Y GARANTÍA HIPOTECARIA, celebrado por "BBVA BANCOMER», SOCIEDAD ANÓNIMA, INSTITUCIÓN DE BANCA MÚLTIPLE, GRUPO FINANCIERO BBVA BANCOMER (HOY «.BBVA MÉXICO», SOCIEDAD ANÓNIMA, INSTITUCIÓN DE BANCA MÚLTIPLE, GRUPO FINANCIERO BBVA MÉXICO), como CEDENTE y de otra a «CKD ACTIVOS 8», SOCIEDAD ANÓNIMA PROMOTORA DE INVERSIÓN DE CAPITAL VARIABLE en su carácter de CESIONARIO, misma que se acompaña como anexo. B.- La CESIÓN DE DERECHOS CREDITICIOS en términos de lo dispuesto por el artículo 2036 del Código Civil para el Distrito Federal, que otorgan de una parte «BBVA BANCOMER, SOCIEDAD ANÓNIMA, INSTITUCIÓN DE BANCA MÚLTIPLE, GRUPO FINANCIERO BBVA BANCOMER (HOY "BBVA MÉXICO", SOCIEDAD ANÓNIMA INSTITUCIÓN DE BANCA MÚLTIPLE, GRUPO FINANCIERO BBVA MÉXICO) a quien en lo sucesivo se le designara indistintamente como el «CEDENTE» y de otra parte ''CKD ACTIVOS 8", SOCIEDAD ANÓNIMA, PROMOTORA DE INVERSIÓN DE CAPITAL VARIABLE, a quien en lo sucesivo se le designará como el CESIONARIO, hoy en su carácter de acreditante y al C. VARGAS BAUER ANTONIO ROMÁN en su carácter de acreditada, misma que en primer testimonio se exhibe en copia certificada, como documento base. C.- En virtud de la Cesión de Derechos Crediticios que antecede, y para efectos de lugar de pago, el DOMICILIO del cesionario CKD ACTIVOS 8», SOCIEDAD ANÓNIMA PROMOTORA DE INVERSIÓN DE CAPITAL VARIABLE siendo el ubicado en JAIME BALMES, TORRE A, PISO 7, NÚMERO EXTERIOR 11, COLONIA LOS MORALES, DELEGACIÓN MIGUEL HIDALGO, EN LA CIUDAD DE MÉXICO. «...Ciudad de México, a veinticinco de septiembre de dos mil veintitrés...», «...Se tiene a los promoventes desahogando en la prevención...», «... por presentado a: «CKD ACTIVOS 8», SOCIEDAD ANÓNIMA PROMOTORA DE INVERSIÓN DE CAPITAL VARIABLE, representada por «ZENDERE HOLDING I» SOCIEDAD ANÓNIMA PROMOTORA DE, INVERSIÓN DE CAPITAL VARIABLE...», «...promoviendo Diligencias de JURISDICCIÓN VOLUNTARIA a ANTONIO ROMÁN VARGAS BAUER...», «...Con fundamento en los artículos 893 y relativos del Código de Procedimientos Civiles, reformado mediante decreto publicado en la Gaceta Oficial de esta Ciudad el diez de septiembre de dos mil nueve, se admiten a trámite dichas diligencias sin que medie controversia alguna, practíquese la notificación, en el domicilio que se indica...», «... con la entrega de las copias simples exhibidas debidamente requisitadas, hágasele saber lo expuesto y solicitado por la promovente el contenido del escrito inicial sustentada en los hechos ahí vertidos, para todos los efectos de ley conducentes...".

Ciudad de México, 28 de octubre del 2024

LA SECRETARIA DE ACUERDOS "A" DEL JUZGADO TRIGÉSIMO PRIMERO CIVIL DE PROCESO ESCRITO DE LA CIUDAD DE MÉXICO

LIC. KARLA MARISCAL JUÁREZ

2-5-10 F-14881479 $1,412.55

JUZGADO TRIGÉSIMO PRIMERO DE LO CIVIL
SECRETARÍA "B"
EXP. No. 2/2018
EDICTO No. 77

En los autos del juicio de ESPECIAL HIPOTECARIO, promovido por JOSÉ EUGENIO MILANÉS SALCEDO Y JORGE ALEJANDRO MILANÉS SALCEDO, en contra de YADIRA TORRES LARA, expediente número 2/2018, el Juez Trigésimo Primero Civil de Proceso Escrito de la Ciudad de México JULIO CÉSAR MARTÍNEZ ESCAMILLA, le hace saber a la demandada YADIRA TORRES LARA que deberá informar en el término de TRES DÍAS el cumplimiento dado al convenio aprobado en fecha dieciséis de enero de dos mil diecinueve.

Ciudad de México, 2 de agosto de 2024

LA SECRETARIA DE ACUERDOS «B»

LIC. SILVIA INÉS LEÓN CASILLAS

10-13-9 F-4888887 $240.00

SOLO CONSULTA

JUZGADO TRIGÉSIMO SEGUNDO DE LO CIVIL
EXP. No. 906/2012
EDICTO No. 115

SEÑOR (A): GABRIEL HERMOSILLO MONTES
En el expediente número 906/2012 relativo al juicio ESPECIAL HIPOTECARIO promovido por EUREKASOLI, S.A. DE C.V., SOFOM E.N.R., en contra de MICROFONDOS DE LOS ALTOS, S.A. DE C.V., SOFOM, E.N.R., ALMA ANGÉLICA VEGA GRIJALVA Y JUAN CARLOS CASTILLO FLORES, la C. Juez Trigésimo Segundo de lo Civil Interina, Licenciada ANA MIRIAM YÉPEZ ARREOLA dictó un auto de fecha veintinueve de febrero de dos mil veinticuatro, a fin de que con fundamento en el numeral 567 de la ley en cita se le hace de su conocimiento al diverso acreedor el estado de ejecución de los presentes autos, para que intervenga en el avalúo y subasta de los bienes, si le conviniere.
Ciudad de México, 4 de marzo del 2024
EL SECRETARIO DE ACUERDOS "B"
LIC. GUADALUPE PÉREZ PALMA
5-10-13 F-14895661 $309.00

JUZGADO TRIGÉSIMO SEGUNDO DE LO CIVIL
EXP. No. 704/2022
EDICTO No. 116

SERGIO DANIEL ZARCO IZAGUIRRE.
En los autos del juicio EJECUTIVO MERCANTIL seguido por MERCADO LENDING, S.A. DE C.V. en contra de SERGIO DANIEL ZARCO IZAGUIRRE, expediente 704/2022, y en cumplimiento a lo ordenado en el resolutivo séptimo de la sentencia definitiva de fecha treinta de octubre de dos mil veinticuatro, se ordenó notificarle por este conducto, lo siguiente: «...RESUELVE PRIMERO. Ha sido procedente la Vía Ejecutiva Mercantil en la que la parte actora MERCADO LENDING S.A. DE C.V., acreditó su acción, y la parte demandada SERGIO DANIEL ZARCO IZAGUIRRE se constituyó en rebeldía, en consecuencia; SEGUNDO. Se condena a la parte demandada SERGIO DANIEL ZARCO IZAGUIRRE, a pagar a la parte actora o quien sus derechos represente, $4'931,847.97 (CUATRO MILLONES NOVECIENTOS TREINTA Y UN MIL OCHOCIENTOS CUARENTA Y SIETE PESOS 97/100 MONEDA NACIONAL), por concepto de suerte principal, que ampara el pagare base de la acción, cuyo pago lo deberá hacer en el término de CINCO DÍAS contados a partir de que la presente resolución cause ejecutoria o legalmente sea ejecutable, apercibida que en caso de no hacerlo así, se procederá a la ejecución correspondiente. Debiendo requerir previamente el cumplimiento voluntario de la presente sentencia. TERCERO. Se condena a la parte demandada SERGIO DANIEL ZARCO IZAGUIRRE al pago de los intereses ordinarios, a una tasa anual del 37% (treinta y siete por ciento a partir de la fecha de incumplimiento y hasta la total solución del adeudo, lo que deberá cuantificarse en ejecución de sentencia mediante el incidente respectivo. CUARTO. Se condena a la parte demandada SERGIO DANIEL ZARCO IZAGUIRRE, al pago de los intereses moratorios, a una tasa anual del 45.14%(CUARENTA Y CINCO PUNTO CATORCE POR CIENTO) a partir de la fecha en que incurrió en mora, es decir, a partir del veinte de septiembre de dos mil veintiuno y hasta la total solución del adeudo, lo que deberá cuantificarse en ejecución de sentencia mediante el incidente respectivo. QUINTO. Se absuelve a la parte demandada SERGIO DANIEL ZARCO IZAGUIRRE, del pago del Impuesto al Valor Agregado reclamado en las prestaciones marcadas con los números dos y cinco del escrito de demanda, con base a lo expresado en el considerando quinto de la presente resolución. SEXTO. Se absuelve a la parte demandada SERGIO DANIEL ZARCO IZAGUIRRE, del pago de los intereses compensatorios reclamados en la prestación marcada con el número tres del escrito de demanda, con base en lo expresado en el considerando sexto de la presente resolución. SÉPTIMO. NOTIFÍQUESE A SERGIO DANIEL ZARCO IZAGUIRRE POR MEDIO DE EDICTOS QUE DEBERÁN PUBLICARSE DOS VECES, DE TRES EN TRES DÍAS, EN EL BOLETÍN JUDICIAL ESTO CON FUNDAMENTO EN EL ARTÍCULO 639 DE CÓDIGO DE PROCEDIMIENTOS CIVILES PARA LA CIUDAD DE MÉXICO, DE APLICACIÓN SUPLETORIA AL CÓDIGO DE COMERCIO. ASÍ, DEFINITIVAMENTE, lo resolvió y firma EL C. JUEZ INTERINO TRIGÉSIMO SEGUNDO DE LO CIVIL DEL TRIBUNAL SUPERIOR DE JUSTICIA DE LA CIUDAD DE MÉXICO, LICENCIADO ROBERTO LANDA ARENAS, ANTE EL C. SECRETARIO DE ACUERDOS LICENCIADO GUADALUPE PÉREZ PALMA, que autoriza y da fe. Doy fe...
Ciudad de México, 4 de noviembre del 2024
EL SECRETARIO DE ACUERDOS
LIC. GUADALUPE PÉREZ PALMA
10-13 F-14902498 $802.30

JUZGADO TRIGÉSIMO QUINTO DE LO CIVIL
EXP. No. 348/2024
EDICTO No. 92

En los autos del juicio ORDINARIO CIVIL, promovido por MEYER BROISSIN JORGE ARMANDO SU SUCESIÓN, en contra de, JORGE MEYER ABOITIZ, SU SUCESIÓN y RESIDENCIAL TRITÓN S.A. DE C.V., expediente número 348/2024, Secretaria B: EL C. JUEZ TRIGÉSIMO QUINTO CIVIL, dictó un auto que en su parte conducente dice: Ciudad de México, ocho de abril de dos mil veinticuatro. Con el escrito de cuenta y anexos que se acompañan, fórmese expediente y regístrese en el libro de gobierno con el número 348/2024. se tiene a LAYDI ROSALÍA MONTERO ÁVILA quien promueve en su carácter de apoderado legal de GABRIELA PICHARDINI JORDAN, personalidad que acredita y se le reconoce en términos de la copia certificada del instrumento notarial número 3,250 (tres mil doscientos cincuenta) de fecha veinticuatro de octubre de dos mil veintitrés, quien a su vez tiene la calidad de albacea de la sucesión de bienes del señor JORGE ARMANDO MEYER BROISSIN, personalidad que acredita y se le reconoce en términos de la copia certificada expedida por el Juzgado Décimo Séptimo Familiar de la Ciudad de México, que se acompaña. (...) Se le tiene demandando en la Vía ORDINARIA CIVIL de JORGE MEYER ABOITIZ y RESIDENCIAL TRITÓN S.A. DE C.V., las prestaciones que indica en su escrito inicial de demanda. Con fundamento en los artículos 256, 258, 259 y demás relativos y aplicables del Código de Procedimientos Civiles, se da trámite a la demanda en la vía y forma propuestas; en consecuencia, se ordena la elaboración de las cédulas respectivas para ser turnadas al C. Secretario Actuario adscrito a ese Juzgado para que éste, con las copias simples exhibidas corra traslado y emplace a los codemandados, para que dentro del término de QUINCE DÍAS contesten la demanda y opongan sus excepciones y defensas y los prevengan para que señalen domicilio de su parte para oír y recibir notificaciones dentro de esta Jurisdicción, apercibidos los codemandados que en caso de no hacerlo, las subsecuentes notificaciones aún las de carácter personal, les surtirán efectos por medio de boletín judicial con fundamento en el artículo 113 del Código de Procedimientos Civiles. (...) Ciudad de México, veintisiete de septiembre de dos mil veinticuatro. Atento a lo pedido y al estado de los autos, de los que se desprende que no hay ningún domicilio de la moral demandada RESIDENCIAL TRITÓN S.A. DE C.V., por parte de las dependencias de gobierno, a quienes se les solicito la búsqueda de domicilio, por lo anterior, como lo solicita el promovente, emplácese a juicio a la moral demandada de referencia, por edictos, por TRES VECES DE TRES EN TRES DÍAS en el Boletín Judicial y en el periódico EL UNIVERSAL debiendo mediar entre cada publicación DOS DÍAS HÁBILES en términos de lo establecido por el artículo 122 fracción II del Código de Procedimientos Civiles CIUDAD DE MÉXICO, A CUATRO DE NOVIEMBRE DE DOS MIL VEINTICUATRO. A sus autos el escrito de cuenta de LAYDI ROSALIA MONTERO ÁVILA, apoderada de la representante de la actora, atento a lo pedido y al estado de los autos, como lo solicita el promovente, se sustituye el periódico a publicarse, por lo que, emplácese a juicio a la moral demandada de referencia, por edictos, por TRES VECES DE TRES EN TRES DÍAS en el Boletín Judicial y en el periódico «DIARIO DE MÉXICO» debiendo mediar entre cada publicación DOS DÍAS HÁBILES en términos de lo establecido por el artículo 122 fracción II del Código de Procedimientos Civiles, haciéndole saber a la demandada que se le concede un término de TREINTA DÍAS contados a partir del día siguiente de la última publicación para que reciba las copias simples de traslado, mismas que se encuentran en el archivo del juzgado, para que en el término de QUINCE DÍAS

SOLO CONSULTA
SOLO CONSULTA
SOLO CONSULTA

de contestación a la demanda instaurada en su contra, en términos de lo ordenado en auto de ocho de abril de dos mil veinticuatro.
Ciudad de México, 15 de noviembre del 2024
EL SECRETARIO DE ACUERDOS "B"
LIC. RODRIGO FLORES REYNA
2-5-10 F-5322086 $1,593.60

JUZGADO TRIGÉSIMO QUINTO DE LO CIVIL
EXP. No. 870/2016
EDICTO No. 96

En los autos del JUICIO ESPECIAL HIPOTECARIO, promovido por CIBANCO, SOCIEDAD ANÓNIMA, INSTITUCIÓN DE BANCA MÚLTIPLE EN SU CARÁCTER DE FIDUCIARIO EN EL FIDEICOMISO NÚMERO F/00430, en contra de EFRAÍN SANTOS DIEGO y CIRAI DURAN ITURRALDE, expediente número 870/2016, Secretaría B; EL C. JUEZ TRIGÉSIMO QUINTO CIVIL, dictó un auto que en su parte conducente dice: Ciudad de México, cuatro de junio de dos mil veinticuatro... Agréguese al expediente 870/2016 el escrito de cuenta (10) presentado por el mandatario judicial de la parte actora y como lo solicita, vistas las constancias de autos se tiene por acusa la rebeldía en que incurrieron los codemandados por no haber dado contestación a la demandada instaurada en su contra ni haber objetando los documentos exhibidos como base de la acción; en consecuencia y con fundamento en el artículo 637 del Código de Procedimientos Civiles las notificaciones aun las de carácter personal le surtirán por Boletín Judicial y se provee en relación a las pruebas ofrecidas en su escrito inicial de demanda en los siguientes términos: Se admiten en su totalidad con fundamento en los artículos 291 y 298 del Código Procesal de la materia. Y cítese a los codemandados para que el día y hora que se señalen para la audiencia de ley comparezcan en forma personal y no por apoderado a absolver posiciones, apercibidas que no comparecer serán declaradas confesas de aquellas posiciones que previamente hayan sido calificadas de legales como lo establece el artículo 322 del código procesal civil PARA QUE TENGA VERIFICATIVO LA CELEBRACIÓN DE LA AUDIENCIA DE LEY, SE SEÑALAN LAS DOCE HORAS CON TREINTA MINUTOS DEL DÍA TRES DE JULIO DEL AÑO EN CURSO, con fundamento en el artículo 639 del Código antes invocado se ordena publicar el presente proveído mediante edictos en el Boletín Judicial por dos veces en tres días. En la Ciudad de México, siendo las doce horas con treinta minutos del día tres de julio de dos mil veinticuatro, día y hora señalados en proveído de cuatro de junio de dos mil veinticuatro para que tenga verificativo la AUDIENCIA DE DESAHOGO DE PRUEBAS Y ALEGATOS, a continuación, se procede a revisar las constancias y tomando en consideración que del contenido de los Boletines Judiciales exhibidos por la parte actora mediante escrito presentado el día de la fecha, se desprende que la última publicación de los edictos ordenados mediante proveído de cuatro de mayo del año en curso a fojas 529 del tomo en que se actúa, fue realizada el dos de julio del año en que transcurre, sin que se cumpla el requisito que establece el artículo 309 del Código de Procedimientos Civiles para el desahogo de la prueba confesional a cargo de la parte demandada esto es que la misma por lo menos con dos días de anticipación al señalado para la presente audiencia, sin contar el día en que se verifique la diligencia de verificación ni el señalado para señalar la declaración, en consecuencia se difiere la presente audiencia y se señala para su continuación LAS DIEZ HORAS CON TREINTA MINUTOS DEL DÍA VEINTISÉIS DE AGOSTO DEL AÑO EN CURSO (...) CIUDAD DE MÉXICO, A QUINCE DE OCTUBRE DE DOS MIL Veinticuatro Publíquense los edictos correspondientes en términos del proveído precisados en líneas que anteceden... Agréguese a sus autos el escrito de cuenta, JORGE ISIDRO TORRES SÁNCHEZ, mandatario judicial de la parte actora por hechas sus manifestaciones en los términos que indica, como lo peticiona, se señala para que tenga la continuación la audiencia de desahogo de pruebas... CIUDAD DE MÉXICO, A QUINCE DE OCTUBRE DE DOS MIL VEINTICUATRO. se señala para que tenga la continuación la audiencia de desahogo de pruebas LAS DIEZ HORAS DEL DÍA ONCE DE NOVIEMBRE DE DOS MIL VEINTICUATRO y publíquense los edictos correspondientes en términos del proveído precisados en autos. CIUDAD DE MÉXICO, A DOCE DE NOVIEMBRE DE DOS MIL VEINTICUATRO. Dada cuenta con los presentes autos, en términos 272 G del Código de Procedimientos Civiles para el Distrito Federal aplicable para la Ciudad de México, se aclara la audiencia de ley de fecha once de noviembre de dos mil veinticuatro, ordenándose que se de cumplimiento a lo ordenado en auto de fecha cuatro de junio de dos mil veinticuatro, señalándose para que tenga verificativo la AUDIENCIA DE LEY las DIEZ HORAS DEL VEINTINUEVE DE ENERO DE DOS MIL VEINTICUATRO. NOTIFÍQUESE.- Lo proveyó y firma la C. Juez Interino Trigésimo Quinto de lo Civil, LICENCIADO ROBERTO YÁÑEZ QUIROZ, con fundamento en lo dispuesto por el artículo 111 de la Ley Orgánica del Poder Judicial de la Ciudad de México, quien actúa con el SECRETARIO DE ACUERDOS «B» RODRIGO FLORES REYNA, quien autoriza y da fe.- DOY FE
Ciudad de México, 25 de noviembre del 2024
EL SECRETARIO DE ACUERDOS "B"
LIC. RODRIGO FLORES REYNA
5-10 F-14895657 $1,291.90

JUZGADO TRIGÉSIMO SEXTO DE LO CIVIL
SECRETARÍA "A"
EXP. No. 827/2023
EDICTO No. 90

EN LOS AUTOS DEL JUICIO CONTROVERSIA DE ARRENDAMIENTO INMOBILIARIO SEGUIDO POR BANCO ACTINVER SOCIEDAD ANÓNIMA INSTITUCIÓN DE BANCA MÚLTIPLE GRUPO FINANCIERO ACTINVER COMO FIDUCIARIO DEL FIDEICOMISO IRREVOCABLE F1401 FIBRA UNO EN CONTRA DE TEODORICO IVÁN RAYO TREJO Y JOSEFINA MARTÍNEZ VÁZQUEZ, EXPEDIENTE NÚMERO 827/2023 EL C. JUEZ TRIGÉSIMO SEXTO DE LO CIVIL, DICTÓ LOS SIGUIENTES ACUERDOS QUE EN SU PARTE CONDUCENTE A LA LETRA DICEN: CIUDAD DE MÉXICO A DOCE DE NOVIEMBRE DE DOS MIL VEINTICUATRO....se ordena de nueva cuenta dar debido cumplimiento a lo ordenado en proveídos de seis de mayo, once y diez de abril todos del año en curso, y veintiuno de agosto de dos mil veintitrés; y en este acto se señalan las DIEZ HORAS DEL DÍA TRECE DE FEBRERO DE DOS MIL VEINTICINCO para la celebración de la diligencia de requerimiento de pago, embargo y emplazamiento a los codemandados TEODORO IVÁN RAYO TREJO Y JOSEFINA MARTÍNEZ VÁZQUEZ,.... CIUDAD DE MÉXICO A SEIS DE MAYO DEL DOS MIL VEINTICUATRO:...Se ordena de nueva cuenta dar debido cumplimiento a lo ordenado en auto de fecha veintiuno de agosto del dos mil veintitrés, diez de abril del dos mil veinticuatro y once de abril veinticuatro y en este acto se señala las DIEZ HORAS DEL DÍA DOCE DE JULIO DEL DOS MIL VEINTICUATRO para la celebración la diligencia de requerimiento de pago, embargo y emplazamiento a los codemandados TEODORICO IVÁN RAYO TREJO y JOSEFINA MARTÍNEZ VÁZQUEZ...CIUDAD DE MÉXICO A ONCE DE ABRIL DEL DOS MIL VEINTICUATRO. Dada a nueva cuenta con los presentes autos y visto el contenido se aclara el proveído de fecha diez de abril del dos mil veinticuatro, en lo conducente a donde dice: «...TEODORICO IVÁN RAYO TREJO...» debiendo decir: "...TEODORICO IVÁN RAYO TREJO y JOSEFINA MARTÍNEZ VÁZQUEZ...» que es lo correcto, aclaración que forma parte integra del diverso proveído quedando intocable todo lo concemiente al auto mencionado...CIUDAD DE MÉXICO A DIEZ DE ABRIL DEL DOS MIL VEINTICUATRO. diligencia que se celebrara en el local de este juzgado, por conducto del C. secretario Actuario adscrito a este Juzgado... CIUDAD DE MÉXICO A VEINTICINCO DE ENERO DE DOS MIL VEINTICUATRO. ... se ordena emplazar por medio de edictos a TEODORICO IVÁN RAYO TREJO y JOSEFINA MARTÍNEZ VÁZQUEZ, los cuales deberán ser publicados por TRES VECES de TRES EN TRES DÍAS en el Boletín Judicial y el periódico «DIARIO DE MÉXICO», debiendo mediar entre cada publicación DOS DÍAS HÁBILES, haciéndose saber que deberá presentarse dentro de un término de CUARENTA DÍAS a recoger las copias de traslado, las cuales se encuentran a su disposición en el Local de este Juzgado, el cual se encuentra ubicado en Avenida Niños Héroes número 132, Octavo Piso, Colonia

SOLO CONSULTA

Doctores, Delegación Cuauhtémoc en Ciudad de México, en el entendido de que una vez que fenezca dicho plazo o bien comparezca el demandado a recoger las copias de traslado se computara el termino de CINCO DÍAS que tiene este para dar contestación a la demandada instaurada en su contra, con el apercibimiento de que para el caso de no hacerlo, se le tendrá por confesos de los hechos de la demanda y el juicio se seguirá en su rebeldía y las notificaciones aun las de carácter personal le surtirán por boletín judicial...CIUDAD DE MÉXICO A VEINTIUNO DE AGOSTO DE DOS MIL VEINTITRÉS. ... Como lo solicita y con fundamento en lo dispuesto por el artículo 962 del Código Procesal Civil, en la diligencia de emplazamiento requiérase a la parte demandada para que acrediten con los recibos de pago o escritos de consignación correspondientes, encontrarse al corriente en el pago de las rentas adeudadas y no haciéndolo así, embárguenseles bienes de su propiedad suficientes a garantizar el pago de la cantidad de $2,594,537.30 (DOS MILLONES QUINIENTOS NOVENTA Y CUATRO MIL QUINIENTOS TREINTA Y SIETE PESOS 30/100 MONEDA NACIONAL), por concepto de rentas adeudadas.
Ciudad de México, 20 de noviembre del 2024
LA SECRETARIA DE ACUERDOS "A" DEL JUZGADO TRIGÉSIMO SEXTO DE LO CIVIL DE PROCESO ESCRITO DEL TRIBUNAL SUPERIOR DE JUSTICIA DE LA CIUDAD DE MÉXICO
LIC. DIANA CAREM GODÍNEZ RUIZ
5-10-13 F-3459957 $1,647.15

JUZGADO TRIGÉSIMO SEXTO DE LO CIVIL
SECRETARÍA "A"
EXP. No. 257/2024
EDICTO No. 91

EN LOS AUTOS DEL JUICIO ORDINARIO CIVIL seguido por ELVIA CERÓN CARMONA, en contra de MARÍA OLIMPIA URBINA BLANCAS, expediente 257/2024 EL C. JUEZ TRIGÉSIMO SEXTO DE LO CIVIL, ORDEÑO MEDIANTE PROVEÍDO DE FECHA TRES DE JUNIO DE DOS MIL VEINTICUATRO, se ordena emplazar por medio de edictos a la demandada MARÍA OLIMPIA URBINA BLANCAS, por medio de edictos, los cuales deberán ser publicados por TRES VECES de TRES EN TRES DÍAS en el Boletín Judicial y El Periódico «LA RAZÓN" debiendo mediar entre cada publicación DOS DÍAS HÁBILES, haciéndose saber que deberá presentarse dentro de un término de CUARENTA DÍAS a recoger las copias de traslado, las cuales se encuentran a su disposición en el Local de este Juzgado, el cual se encuentra ubicado en Avenida Niños Héroes número 132, Octavo Piso, Colonia Doctores, Delegación Cuauhtémoc en Ciudad de México, en el entendido de que una vez que fenezca dicho plazo o bien comparezca el demandado a recoger las copias de traslado se computara el término de QUINCE DÍAS que tienen para que dé contestación a la demanda instaurada en su contra, con el apercibimiento de que para el caso de no hacerlo, se le tendrá por contestada en sentido negativo, así como confeso de los hechos de la demanda y el juicio se seguirá en su rebeldía y las notificaciones aun las de carácter personal le surtirán por Boletín Judicial, lo anterior para los efecto legales a que haya lugar.
Ciudad de México, 4 de junio del 2024
LA SECRETARIA DE ACUERDOS "A" DEL JUZGADO TRIGÉSIMO SEXTO DE LO CIVIL DE PROCESO ESCRITO DEL TRIBUNAL SUPERIOR DE JUSTICIA DE LA CIUDAD DE MÉXICO
LIC. DIANA CAREM GODÍNEZ RUIZ
10-13-9 F-2997621 $629.70

JUZGADO TRIGÉSIMO NOVENO DE LO CIVIL
EXP. No. 1646/2010
EDICTO No. 42

En los autos relativos al ESPECIAL HIPOTECARIO, promovido por BANCO MERCANTIL DEL NORTE, S.A., INSTITUCIÓN DE BANCA MÚLTIPLE, GRUPO FINANCIERO BANORTE., en contra de JOSÉ ALFREDO FIGUEROA ROMERO Y PATRICIA APRIL SEPULVEDA ALONSO, el C. Juez Trigésimo Noveno de lo Civil, dictó un auto que a la letra dice:- Ciudad de México, a diecinueve de noviembre del año dos mil veinticuatro.- (...) el escrito presentado por la apoderada legal del aparte actora, por hechas las manifestaciones que refiere, (...), vistas las constancias de autos, y bajo su más entero perjuicio, como lo solicita la ocursante, con fundamento en el artículo 122 fracción II del Código de Procedimientos Civiles para esta Ciudad, por medio de EDICTOS y con los insertos necesarios, procédase a notificar la etapa de ejecución en la que se encuentra el presente juicio, al diverso acreedor JULIO ALEJANDRO GÓMEZ PELAGIO; lo anterior de conformidad con el Certificado de Libertad de Gravamen que obra en los presentes auto, así como en los artículos 567 y 568 del Código de Procedimientos Civiles para esta Ciudad; por lo que se ordena la publicación por medio de edictos al diverso acreedor antes citado, mismos que deberán publicarse por tres veces, de tres en tres días, debiendo mediar entre cada publicación dos días hábiles, en el periódico «DIARIO IMAGEN», y en el BOLETÍN JUDICIAL, asimismo, deberá la parte interesada de avisar un día antes ante este Juzgado, con el encargado del turno, para que se realice la publicación correspondiente, en el tablero de los avisos de este Juzgado, apercibido que de no hacerlo será imputable al promovente y en el edicto deberá de señalar de que publicación se va a efectuar (...)- Notifíquese.- Lo Proveyó y firma el C. Juez Trigésimo Noveno de lo Civil Doctor en Derecho ISAAC ORTIZ NEPOMUCENO, ante la fe de la Secretaria de Acuerdos «B» Maestra en Derecho BETINA PÉREZ SALDAÑA, quien autoriza y da fe.-Doy fe.- Ciudad de México, a veintiséis de mayo del dos mil veintitrés. (...) el escrito presentado por el apoderado legal de la parte actora, a quien se le tiene exhibiendo el Certificado de Libertad de Gravamen que refiere, expedido por el Registro Público de la Propiedad y del Comercio del Gobierno del Estado de Baja California Sur, en el Municipio de los Cabos, relativo al bien inmueble hipotecado, y toda vez que del mismo se advierte que existe diverso acreedor, en consecuencia, gírese atento exhorto con los insertos necesarios al C. JUEZ MIXTO CIVIL Y MERCANTIL DEL PRIMER PARTIDO JUDICIAL CON RESIDENCIA EN VILLA DE ÁLVAREZ COLIMA, a efecto de que en auxilio de las labores de este Juzgado, se sirva por su conducto se sirva notificar al C. JULIO ALEJANDRO GÓMEZ PELAGIO, el estado de ejecución que guardan los presentes autos, (...)..-Notifíquese.- (...)
LA SECRETARIA DE ACUERDOS
LIC. BETINA PÉREZ SALDAÑA
2-5-10 F-6597945 $1,109.10

JUZGADO TRIGÉSIMO NOVENO DE LO CIVIL
EXP. No. 51/2021
EDICTO No. 44

En el expediente relativo al juicio ESPECIAL HIPOTECARIO promovido por CI BANCO SOCIEDAD ANÓNIMA INSTITUCIÓN DE BANCA MÚLTIPLE EN SU CARÁCTER DE FIDUCIARIO EN EL FIDEICOMISO IRREVOCABLE F 00238 en contra de MARIO VELIZ RODRÍGUEZ Y ÁNGELA CAMPOS DURÁN expediente 51/2021, el C Juez Trigésimo Noveno Civil de lo civil dictó dos autos en su parte conducente dicen:... Ciudad de México a veinticinco de octubre de dos mil veinticuatro. Agréguese a sus autos el escrito presentado por la parte demandada por su propio derecho, por hechas las manifestaciones que refiere, vistas las constancias de autos, como lo solicita el promovente, y a efecto de dar cumplimiento al segundo punto resolutivo de la sentencia interlocutoria de fecha veintinueve de junio de dos mil veintitrés, misma que fue confirmada por la Sexta Sala Civil de este Tribunal; se ordena la publicación por medio de edictos con los insertos necesarios, a fin de requerir de pago correspondiente a la parte actora; que cuentan con el término de CINCO DÍAS únicamente para el efecto de dar cumplimiento de MANERA VOLUNTARIA a lo condenado en sentencia interlocutoria de fecha veintinueve de junio de dos mil veintitrés, (término que comenzará a contar a partir del día siguiente de la publicación del último edicto publicado) apercibido que para el caso de no hacerlo en este término, se procederá al embargo correspondiente que para tal efecto y con fundamento en los artículos 535, SE SEÑALAN LAS DIEZ HORAS DEL DÍA DIECISÉIS DE ENERO DEL DOS MIL VEINTICINCO, para que tenga verificativo la DILIGENCIA DE REQUERIMIENTO DE PAGO O EN SU CASO EL EMBARGO CORRESPONDIENTE, a la parte ACTORA CI BANCO SOCIEDAD ANÓNIMA INSTITUCIÓN DE BANCA MÚLTIPLE EN SU CARÁCTER DE FIDUCIARIO EN EL

SOLO CONSULTA
SOLO CONSULTA
SOLO CONSULTA

FIDEICOMISO IRREVOCABLE F/00238 (por conducto de quien legalmente le represente), en el local de este Juzgado, a efecto de requerir a la parte actora antes aludida, acredite haber dado cumplimiento a lo condenado en el resolutivo segundo de la interlocutoria de fecha veintinueve de junio de dos mil veintitrés, dictada en los presentes autos, exhibiendo para tal efecto los recibos de pago o los escritos de consignación correspondientes, que amparen la cantidad adeudada, misma que asciende por un monto total de $120,319.35 M.N.(CIENTO VEINTE MIL TRESCIENTOS DIECINUEVE PESOS 35/100 MONEDA NACIONAL), cantidad que deberán de pagar en el acto de la diligencia, que se llevará a cabo en el Local de este Juzgado, UBICADO EN AVENIDA NIÑOS HÉROES NÚMERO 132, TORRE NORTE, DÉCIMO PISO COLONIA DOCTORES DELEGACIÓN CUAUHTÉMOC EN ESTA CIUDAD, o en su caso la parte actora deberá señalar bienes de su propiedad suficientes a garantizar el monto de lo reclamado, con el apercibimiento que en el caso de no hacerlo o de no comparecer a la diligencia, el derecho pasará a su contrario de embargar bienes de su propiedad para garantizar el monto de lo reclamado; diligencia que deberá de prepararse, con base en los artículos 535 demás relativos del Código de Procedimientos Civiles para esta Ciudad; por medio de edictos a la parte actora antes citada, mismos que deberán publicarse por tres veces consecutivas, en el BOLETÍN JUDICIAL y en los Tableros de avisos de este Juzgado mediante la cédula correspondiente, haciendo notar a la parte demandada que, deberá avisar un día antes ante este Juzgado, con el encargado del turno; para que se realice la publicación en el tablero de los avisos de este Juzgado, apercibido que de no hacerlo será imputable al promovente y en el edicto deberá de señalar de qué publicación se va a efectuar. CIUDAD DE MÉXICO, A VEINTINUEVE DE JUNIO DE DOS MIL VEINTITRÉS. VISTOS, para resolver INTERLOCUTORIA MENTE el INCIDENTE DE EJECUCIÓN DE SENTENCIA EL PAGO DE GASTOS Y COSTAS, promovido por los demandados, en los autos del juicio ESPECIAL HIPOTECARIO, seguido por CI BANCO, SOCIEDAD ANÓNIMA, INSTITUCIÓN DE BANCA MÚLTIPLE, EN SU CARÁCTER DE FIDUCIARIO EN EL FIDEICOMISO NÚMERO F/0238, en contra de MARIO VELIZ RODRÍGUEZ Y ÁNGELA CAMPOS DURÁN, bajo el número de expediente 51/2021 al tenor del:-CONSIDERANDO- ÚNICO: Qué por escrito presentado ante la Oficialía de Partes de este Juzgado el día CINCO DE JUNIO DEL DOS MIL VEINTITRÉS, por la parte demandada, promovió INCIDENTE DE EJECUCIÓN DE SENTENCIA EL PAGO DE GASTOS Y COSTAS, en los términos que se contienen en el escrito de referencia: y que aquí se tienen por reproducidos por economía procesal, y para todos los efectos legales a que haya lugar. Admitido que fue a trámite el incidente en cuestión, se ordenó dar vista a la parte actora, misma que fue desahogada en escrito de fecha quince de junio del año en curso y por hecha sus manifestaciones, ordenándose turnar los presentes autos a la C. Juez para dictar sentencia interlocutoria que en derecho corresponda, misma que ahora se pronuncia al tenor de las siguientes:- CONSIDERANDOS -I.- Entrando al estudio del incidente en cuestión, previo análisis de las constancias procesales, mismas que gozan de eficacia demostrativa plena en términos de lo previsto por el artículo 327 y 403 del Código de Procedimientos Civiles, es de advertirse que en fecha DIECISÉIS DE FEBRERO DE DOS MIL VEINTIDÓS, se dictó sentencia de fondo en el presente sumario, misma que fue recurrida y revocada por la Sexta Sala Civil, condenando en su parte considerativa y cómo resolutivo SEGUNDO, lo que es del tenor literal siguiente. "....SEGUNDO.- Se condena a la parte actora al pago de costas causadas en esta instancia al colocarse en los supuestos del artículo 140 del Código de Procedimientos Civiles." II.-De acuerdo a los lineamientos establecidos en la sentencia que se alude al anterior considerando previo análisis de las constancias de autos y por tratarse de cuantía determinada el presente incidente se ajusta a lo establecido por el artículo 144 de la Ley Orgánica del Tribunal Superior de Justicia de la Ciudad de México, es de declararse parcialmente fundado el incidente de liquidación de gastos y costas formulado por la parte demandada, es preciso hacer mención que el presente asunto es de cuantía determinada y no indeterminada como lo pretende hacer valer el hoy actor, ya que de los autos judiciales los que gozan de eficacia probatoria plena en términos del artículo 327 fracción VIII del Código de Procedimientos Civiles para la Ciudad de México, se advierte que en su capítulo de prestaciones reclamó las cantidades líquidas, por tal razón deberán tomarse dichos montos para la cuantificación del presente incidente, sirviendo de base la siguiente jurisprudencia y que es de estricta aplicación y que a la voz dice: "Novena Época Registro: 162897 Instancia: Primera Sala Jurisprudencia Fuente: Semanario Judicial de la Federación y su Gaceta XXXIII. Febrero de 2011 Materia(s): Civil Tesis 1ª/J. 119/2010 Página 149 COSTAS PARA ESTABLECER SU MONTO CUANDO EN LA CONTIENDA SE RECLAMAN PRESTACIONES DE CUANTÍA INDETERMINADA E INDETERMINABLE, DEBE ATENDERSE, ADEMÁS DEL VALOR DEL NEGOCIO, A TODAS LAS CONSTANCIAS QUE INTEGRAN EL SUMARIO, AÚN CUANDO LAS PRESTACIONES RECLAMADAS NO SEAN DE CARÁCTER PREPONDERANTEMENTE ECONÓMICO. Cuando un juicio verse sobre prestaciones de cuantía indeterminada e indeterminable, el valor que debe tomarse para cuantificar el monto por concepto de costas será, además del de las prestaciones reclamadas, el de todas las constancias que integren el sumario, aun cuando aquéllas no sean de carácter preponderantemente económico, pues el hecho de que en las prestaciones de una demanda no se reclame cantidad líquida, no es suficiente para determinar que el asunto es de cuantía indeterminada para resolver el tema de las costas, sino por el contrario, debe atenderse a la relación jurídica narrada en los hechos de la demanda y todos los elementos consignados que permitan evaluar pecuniariamente las prestaciones. Esto es, para determinar las costas debe atenderse el monto del negocio, concepto en el cual se incluye el valor de las prestaciones reclamadas al constituir un dato relevante en la demanda por lo cual, en cada caso debe atenderse a la naturaleza de la prestación reclamada y si ésta puede o no estimarse pecuniariamente; además, si es determinable o no, partiendo de si se ajusta o no a los parámetros establecidos en la ley procesal respectiva o a la naturaleza de lo resuelto. Contradicción de tesis 181/ 2010 entre las sustentadas por los Tribunales Colegiados Sexto y Décimo Primero, ambos en Materia Civil del Primer Circuito. 10 de Noviembre de 2010. Unanimidad de cuatro votos. Ponente Olga Sánchez Cordero de García Villegas. Secretario Alfredo Aragón Jiménez Castro. Tesis de Jurisprudencia 119/2010. Aprobada por la Primera Sala de este Alto Tribunal, en sesión de fecha diecisiete de noviembre de dos mil diez. En ese contexto, esta Autoridad Judicial determina que la cuantificación planteada por el demandado, es parcialmente fundada, y para dilucidar lo anterior, conviene referir en primer lugar, que la parte actora cumplía con el requisito a que se refiere el segundo párrafo del artículo 143 de la Ley Orgánica del tribunal superior de justicia de la Ciudad de México, el cual establece que las partes siempre tendrán derecho de al cobro de las costas establecidas en la Ley, cuando acrediten haber sido asesorados durante el juicio, por Licenciado en Derecho con cédula profesional expedida por la autoridad o institución legalmente facultada para ello. Ello se comprueba con diversas actuaciones que integran el expediente en que se actúa, tal como el escrito inicial de demanda, en la cual, la incidentista fue representado por el Licenciado Óscar Morales León con cédula profesional número 10955540; expedida a su favor por la Dirección General de Profesiones de la Secretaría de Educación Pública, y Registrada ante la Primera Secretaría de Acuerdos de la Presidencia y del Pleno del Tribunal Superior de Justicia de la Ciudad de México. Ahora bien, el Justiciable para los efectos de acreditar el incidente en estudio ofreció su planilla de liquidación de Gastos y Costas, tomando como base el valor del negocio, esto es por la siguientes prestaciones reclamadas: ".....b).- El pago de 145,705.89 UDIS (Unidades de Inversión), equivalente a la cantidad de $953,583.13 (NOVECIENTOS CINCUENTA Y TRES MIL QUINIENTOS OCHENTA Y TRES PESOS 13/100 M.N.), por concepto de SALDO DE CAPITAL INICIAL DISPUESTO del crédito otorgado, cantidad líquida resultante de conformidad con lo pactado en

SOLO CONSULTA

el documento base de la acción, es decir, de multiplicar el Valor de las UDIS (Unidades de Inversión) que conforman el capital insoluto adeudado por el valor de dichas unidades a la fecha en que debió realizarse el pago; siendo este de 6.544575 por UDI (Unidad de Inversión) en el día 23 DE SEPTIEMBRE DE 2020 de conformidad con el Estado de Cuenta Certificado que se adjunta a la presente demanda y que se reclama como suerte principal. c).- El pago de 650.35 UDIS (Unidades de Inversión), equivalente a la cantidad de $4,256.26 (CUATRO MIL DOSCIENTOS CINCUENTA Y SEIS PESOS 26/100 M.N.) por concepto de la SALDO DE AMORTIZACIONES A CAPITAL VENCIDAS de conformidad con lo pactado en la cláusula SEXTA.- PAGO DEL CRÉDITO Y ACCESORIOS tal y como se desprende del Estado de Cuenta Certificado que se adjunta a la presente demanda, más las que sigan generando hasta la total solución del presente asunto. d).- El pago de 3,121.30 UDIS (Unidades de Inversión), equivalente a la cantidad de $20,427.58 (VEINTE MIL CUATROCIENTOS VENTISIETE PESOS 58/100 M.N.), por concepto de la SALDO DE INTERESES ORDINARIOS VENCIDOS a razón de la tasa pactada en el Contrato de Apertura de Crédito Simple con interés y Garantía Hipotecaria base a la presente acción, sobre el monto del Saldo de Capital Vencido y no pagado (Suerte Principal); generados del periodo que comprende del 02 DICIEMBRE DE 2013 y hasta el día 1 DE FEBRERO DE 2014 de acuerdo al Estado de Cuenta Certificado que se adjunta a la presente demanda y de conformidad a lo pactado en la cláusula SÉPTIMA.- INTERÉSES ORDINARIOS del contrato base de la presente acción; más los que se sigan generando hasta la total solución del presente asunto. e) El pago de 225.18 UDIS (Unidades de Inversión) equivalente a la cantidad de $1,473.71 (MIL CUATROCIENTOS SETENTA Y TRES PESOS 71/100 M,N,), por concepto del SALDO DE LA COMISIÓN POR ADMINISTRACIÓN VENCIDA generados del periodo que comprende del 02 DE DICIEMBRE DE 2013 y hasta el 01 DE FEBRERO DE 2014, de acuerdo al Estado de Cuenta Certificado que se adjunta a la presente demanda y de conformidad a lo pactado en la cláusula CUARTA.- COMISIONES en relación a la cláusula SEXTA.- PAGO DEL CRÉDITO Y ACCESORIOS más las que se sigan generando hasta la total solución del presente asunto. f).- El pago de 174.14 UDIS (Unidades de Inversión), equivalente a la cantidad de $1,139.87 (MIL CIENTO TREINTA Y NUEVE PESOS 87/100 M.N.), por concepto del SALDO DE LA COMISIÓN POR COBERTURA VENCIDA generados del periodo que comprende del 02 DE DICIEMBRE DE 2013 hasta el 01 DE FEBRERO DE 2014 de acuerdo al Estado de Cuenta Certificado que se adjunta a la presente demanda y de conformidad a lo pactado en la cláusula CUARTA.- COMISIONES en relación a la cláusula SEXTA.- PAGO DEL CRÉDITO Y ACCESORIOS tal y como se desprende del Estado de Cuenta Certificado que se adjunta a la presente demanda. más las que se sigan generando hasta la total solución del presente asunto. g).- El pago de 438.12 UDIS (Unidades de Inversión), equivalente a la cantidad de $2,867.31 (DOS MIL OCHOCIENTOS SESENTA Y SIETE PESOS 31/100 M.N.), por concepto del SALDO DE LOS SEGUROS VENCIDOS, contratados contra daños a la vivienda, así como de vida e invalidez total y permanente a cargo del hoy demandado generados del periodo que comprende del 02 DE DICIEMBRE DE 2013 y hasta el 01 DE FEBRERO DE 2014 de acuerdo al Estado de Cuenta Certificado que se adjunta a la presente demanda y de conformidad a lo pactado en la cláusula DÉCIMA TERCERA.- SEGUROS mismos que serán cuantificados en ejecución de sentencia. h).- El pago de 156,091.83 UDIS (Unidades de Inversión), equivalente a la cantidad de $1,021,574.69 (UN MILLÓN VEINTIÚN MIL QUINIENTOS SETENTA Y CUATRO PESOS 69/100 M.N.) por concepto de intereses Moratorios, a razón de la tasa pactada, en el Contrato de Apertura de Crédito Simple con Interés y Garantía Hipotecaria en el que se funda la presente acción, sobre el monto de Saldo de Capital Vencido y no pagado (Suerte Principal); generados del periodo que comprende del día 02 DE DICIEMBRE DE 2013 y hasta el 23 DE SEPTIEMBRE DE 2020 en términos del Estado de Cuenta Certificado que se adjunta a la presente demanda y en aquiescencia a lo pactado en la cláusula NOVENA.- SANCIONES ECONÓMICAS EN CASO DE INCUMPLIMIENTO INCISO B) INTERESE MORATORIOS del contrato base de la presente acción; más los que se sigan generando hasta la total resolución del presente asunto. Así las cosas, se incluye suerte principal y accesorios, ello conforme a lo establecido por la siguiente Tesis que a la letra dice: Suprema Corte de Justicia de la Nación Registro digital: 2020583 Instancia: Tribunales Colegiados de Circuito Décima Época Materias (s): Civil Tesis: XVII.1o. C.T. 32 C (10a.) Fuente: Gaceta del Semanario Judicial de la Federación, Libro 70, Septiembre de 2019, Tomo III, página 1849 Tipo: Aislada COSTAS. PARA SU CUANTIFICACIÓN DEBEN INCLUIRSE TANTO LA SUERTE PRINCIPAL COMO LOS INTERESES ORDINARIOS Y MORATORIOS RECLAMADOS, CON INDEPENDENCIA DE QUE EN LA SENTENCIA DE ORIGEN SE HUBIERE DECLARADO LA IMPROCEDENCIA DE LA ACCIÓN (LEGISLACIÓN DEL ESTADO DE CHIHUAHUA). El artículo 14 del Arancel de Abogados del Estado de Chihuahua abrogado, establece que para determinar la cuantía de un negocio se tomará como base el valor de las prestaciones reclamadas en la demanda, en ese sentido y en concordancia con la jurisprudencia 1a./J.35/98 de la Primera Sala de la Suprema Corte de Justicia de la Nación, consultable en el Semanario Judicial de la Federación y su Gaceta Novena Época, Tomo VIII, agosto de 1998, página 156, de rubro: "CUANTÍA DEL NEGOCIO. INCLUYE LA SUERTE PRINCIPAL Y LOS INTERESES DEMANDADOS PARA EL EFECTO DE REGULAR LOS HONORARIOS DE LOS ABOGADOS (DISTRITO FEDERAL).", para la cuantificación de costas deben incluirse, tanto la suerte principal como los intereses ordinarios y moratorios reclamados en la demanda que dio origen al juicio, con independencia de que la actora no hubiera establecido la fecha en que los demandados se constituyeron en mora y que, por esa razón, se hubiere declarado improcedente su acción, pues ello no es un impedimento para poder definir lo reclamado en el juicio, ya que válidamente puede establecerse como punto de partida la fecha en que la actora presentó su reclamo. PRIMER TRIBUNAL COLEGIADO EN MATERIA CIVIL Y DE TRABAJO DEL DÉCIMO SÉPTIMO CIRCUITO. Amparo en revisión 12/2019. Yaneth Herminia González Salazar y otro. 24 de abril de 2019. Unanimidad de votos. Ponente: Manuel Armando Juárez Morales. Secretario: Eduardo Pérez Patiño. Esta tesis se publicó el viernes 13 de septiembre de 2019 a las 10:22 horas en el Semanario Judicial de la Federación. Luego entonces, tenemos que las cantidades citadas con anterioridad, resulta un monto por $2´005,322.55 (DOS MILLONES CINCO MIL TRESCIENTOS VEINTIDÓS PESOS 55/100 M.N.), ahora bien, en atención a lo dispuesto por el artículo 144 inciso A), de La Ley Orgánica del Tribunal Superior de Justicia de la Ciudad de México; que dice: "Artículo 144, Las costas en Primera Instancia se causarán conforme a las siguientes bases: c) Cuando el monto del negocio exceda del equivalente a seis mil veces la Unidad de Cuenta de la Ciudad de México vigente, se causará el 6%; por lo que, en el presente asunto, se causará el 6%, por ciento, y sin que se cause el 2% (dos por ciento) de segunda instancia, ello atendiendo al resolutivo tercero del fallo de segunda instancia, dado que no se hizo condena en costas en dicha instancia. FÓRMULA: $2´005,322.55 X 6% = $ 120,319.35. Resultando la cantidad de $120,319.35 (CIENTO VEINTE MIL TRESCIENTOS DIECINUEVE PESOS 35/100 M.N.), por concepto de Costas y Costas, en los términos del considerando del fallo definitivo que ha quedado especificado con anterioridad en el cuerpo del presente fallo. En relación a las excepciones opuestas por el actor, consistentes en la Sine Actione Legis y La de Plus Petitio, las mismas se declaran parcialmente procedentes, atendiendo al contenido de la parte considerativa del presente fallo interlocutorio. III.- Así mismo, se le concede a la parte actora un término de CINCO DÍAS contados a partir de que la presente resolución sea legalmente ejecutable para que hagan pago de la cantidad antes citada. Por lo antes expuesto y fundado es de resolverse y se;- RESUELVE - PRIMERO: Se admitió a trámite el INCIDENTE DE EJECUCIÓN DE SENTENCIA EL PAGO DE GASTOS Y COSTAS, promovido por los demandados, mismo que se declara parcialmente procedente, en consecuencia: SEGUNDO: Se condena a la

SOLO CONSULTA
SOLO CONSULTA
SOLO CONSULTA

parte actora, por conducto de quien legalmente lo represente, al pago de la cantidad de $120,319.35 (CIENTO VEINTE MIL TRESCIENTOS DIECINUEVE PESOS 35/100 M.N.), por concepto de Costas y Costas. TERCERO: Se le concede a la actora por conducto de quien legalmente lo represente, un término de CINCO DÍAS, contados a partir de que la presente resolución, sea legalmente ejecutable para que hagan pago de la cantidad antes citada. – CUARTO: NOTIFÍQUESE; ASÍ, en SENTENCIA INTERLOCUTORIA lo resolvió y firmó el C. Juez Trigésimo Noveno de lo Civil Doctor en Derecho ISAAC ORTIZ NEPOMUCENO quien actúa asistido de la secretaría de acuerdos licenciada Teresa Rosina García Sánchez, quien autoriza y da fe.
Ciudad de México, 30 de octubre del 2024
LA SECRETARIA DE ACUERDOS DEL JUZGADO TRIGÉSIMO NOVENO DE LO CIVIL
MTRA. EN DERECHO BETINA PÉREZ SALDAÑA
10-11-12 F-4180678 $8,172.00

JUZGADO CUADRAGÉSIMO DE LO CIVIL
EXP. No. 451/1997
EDICTO No. 107

En los autos del JUICIO ESPECIAL HIPOTECARIO EXP. NÚMERO 451/1997, PROMOVIDO POR HSBC MÉXICO, S.A. INSTITUCIÓN DE BANCA MÚLTIPLE, GRUPO FINANCIERO HSBC EN CONTRA DE ARMANDO VALENCIA FERNÁNDEZ y GRACIELA GONZÁLEZ SÁNCHEZ DE VALENCIA, El C. JUEZ 40° DE LO CIVIL DE LA CIUDAD DE MÉXICO DICTÓ UN AUTO QUE A LA LETRA DICE: Ciudad de México, a ocho de noviembre del año dos mil veinticuatro. ...procédase a notificar personalmente a la parte demandada los autos de fechas diecisiete y veinticinco ambos de octubre del año en curso, mediante la publicación de los edictos respectivos, por TRES VECES DE TRES EN TRES DÍAS, en el Boletín Judicial y en el periódico DIARIO IMAGEN, debiendo mediar entre cada publicación dos días hábiles... OTRO AUTO Ciudad de México, a veinticinco de octubre del año dos mil veinticuatro. ...se regulariza el presente procedimiento a efecto de aclarar el auto de fecha diecisiete de octubre del año en curso, debiendo decir: «...A sus autos el escrito de VIRIDIANA VARGAS ORTIZ, apoderada de la parte actora, se tienen por hechas sus manifestaciones y se admite a trámite el INCIDENTE DE LIQUIDACIÓN Y ACTUALIZACIÓN DE INTERESES ORDINARIOS Y MORATORIOS, que hace valer el ocursante, por lo que con el mismo se da vista a su contraria por el término de TRES DÍAS para que señale lo que a su derecho corresponda. Se reserva de proveer respecto de las pruebas ofrecidas en el momento procesal oportuno para ello...»; aclaración que forma parte integrante de dicho auto... -OTRO AUTO Ciudad de México, a diecisiete de octubre del año dos mil veinticuatro.- ...se admite a trámite el INCIDENTE DE LIQUIDACIÓN Y ACTUALIZACIÓN DE INTERESES MORATORIOS, que hace valer el ocursante, por lo que con el mismo se da vista a su contraria por el término de TRES DÍAS para que señale lo que a su derecho corresponda. Se reserva de proveer respecto de las pruebas ofrecidas en el momento procesal oportuno para ello... -OTRO AUTO- Ciudad de México, a diecisiete de octubre del año dos mil veinticuatro.- ...procédase a practicar las notificaciones personales ordenadas a la parte demandada en auto de fecha uno de julio del año dos mil veintidós, la sentencia Interlocutoria de fecha treinta y uno de agosto y auto aclaratorio de la misma de fecha treinta de septiembre ambos del año dos mil veintidós, mediante la publicación de los edictos respectivos, por TRES VECES DE TRES EN TRES DÍAS, en el Boletín Judicial y en el periódico DIARIO IMAGEN, debiendo mediar entre cada publicación dos días hábiles... - OTRO AUTO Ciudad de México, a primero de julio del año dos mil veintidós. ...se admite a trámite el INCIDENTE DE LIQUIDACIÓN Y ACTUALIZACIÓN EN EJECUCIÓN CONVENIO JUDICIAL que hace valer la ocursante, por lo que con el mismo se da vista a su contaría por el término de TRES DÍAS para que señale lo que a su derecho corresponda. Se reserva de proveer respecto de las pruebas ofrecidas en el momento procesal oportuno para ello... OTRO AUTO En la Ciudad de México, a treinta y uno de agosto del año dos mil veintidós. VISTOS, los presentes autos relativos al juicio ESPECIAL HIPOTECARIO, promovido por HSBC MÉXICO, S.A., INSTITUCIÓN DE BANCA MÚLTIPLE, GRUPO FINANCIERO HSBC en contra de ARMANDO VALENCIA FERNÁNDEZ Y GRACIELA GONZÁLEZ SÁNCHEZ DE VALENCIA, expediente número 451/1997, a efecto de dictar SENTENCIA INTERLOCUTORIA. RESUELVE, PRIMERO.- Se aprueba el Incidente de Suerte Principal, Intereses Ordinarios, Intereses Moratorios, descrito en el considerando primero de éste fallo, en consecuencia; SEGUNDO.- Se aprueba la planilla presentada por la parte actora incidentista por los siguientes conceptos: 1.- Por concepto de Saldo Insoluto por la cantidad de $1'148,933.87 (UN MILLÓN CIENTO CUARENTA Y OCHO MIL NOVECIENTOS TREINTA Y TRES PESOS 87/100 M.N.). 2.- Por concepto de Intereses Ordinarios por la cantidad de $157,454.82 (CIENTO CINCUENTA Y SIETE MIL CUATROCIENTOS CINCUENTA Y CUATRO PESOS 82/100 M.N.) 3.- Por concepto de Intereses Moratorios por la cantidad de $157,454.82 (CIENTO CINCUENTA Y SIETE MIL CUATROCIENTOS CINCUENTA Y CUATRO PESOS 82/100 M.N.) Por lo que, el demandado ARMANDO VALENCIA FERNÁNDEZ Y GRACIELA GONZÁLEZ SÁNCHEZ DE VALENCIA deberá pagar por los conceptos antes precisados a la persona jurídica colectiva actora HSBC MÉXICO, S.A., INSTITUCIÓN DE BANCA MÚLTIPLE, GRUPO FINANCIERO HSBC. TERCERO.- No estando el presente juicio comprendido dentro de los supuestos que consagra el artículo 140 del Código de Procedimientos Civiles, no se hace especial condenación en costas. CUARTO.- NOTIFÍQUESE... - OTRO AUTO - En la Ciudad de México, a treinta de septiembre del año dos mil veintidós A sus autos con el escrito de la parte actora, mediante la cual solicita se aclare la Sentencia Interlocutoria dictada el día treinta y uno de agosto del año dos mil veintidós; y que por una omisión involuntaria se señaló en el Resolutivo 2. — 3.- Por concepto de Intereses Moratorios por la cantidad de $157,454.82 (CIENTO CINCUENTA Y SIETE MIL CUATROCIENTOS CINCUENTA Y CUATRO PESOS 82/100 M.N.).." SIENDO LO CORRECTO.- 3.- Por concepto de Intereses Moratorios por la cantidad de $306,076.81 (TRESCIENTOS SEIS MIL SETENTA Y SEIS PESOS 81/100 M.N.) Precisión que se hace para los efectos legales conducentes...
Ciudad de México, 12 de noviembre del 2024
LA SECRETARIA DE ACUERDOS "A"
LIC. MARÍA VERÓNICA SILVA CHÁVEZ
02-05-10 F-14886383 $2,139.30

JUZGADO CUADRAGÉSIMO PRIMERO DE LO CIVIL
SECRETARÍA "A"
EXP. No. 265/2024
EDICTO No. 28

IGNACIO DAMIÁN RICO SU SUCESIÓN POR CONDUCTO DE SU ALBACEA MARÍA DE LA LUZ DAMIÁN ZAMACONA.
En los autos del juicio ORDINARIO CIVIL promovido por SERVÍN DAMIÁN SARAI ANDREA Y DAMIÁN VALDÉS JOSUÉ JOEL en contra de C. DIRECTOR DEL REGISTRO PUBLICO DE LA PROPIEDAD Y EL COMERCIO DE LA CIUDAD DE MÉXICO, ADOLFO DAMIÁN RICO, RAÚL RODOLFO DAMIÁN RICO E IGNACIO DAMIÁN RICO, SU SUCESIÓN POR CONDUCTO DE SU ALBACEA MARÍA DE LA LUZ DAMIÁN ZAMACONA expediente número 265/2024 la C. JUEZ CUADRAGÉSIMO PRIMERO DE LO CIVIL dictó el siguiente auto que en su parte conducente dice: Ciudad de México, a diecinueve de marzo de dos mil veinticuatro.-Agréguese a sus autos el escrito presentado por la parte actora. Visto el contenido del de cuenta, se tiene a la promovente exhibiendo Avalúo con el cual acredita el valor de la fracción del inmueble que pretende prescribir, así como también señala la ubicación del inmueble. Por lo que una vez desahogada en sus términos la prevención antes citada, se procede a acordar el escrito inicial en los siguientes términos: A través del escrito, que en este acto se acuerda, se tienen por presentados a SARAI ANDREA SERVÍN DAMIÁN y JOSUÉ JOEL DAMIÁN VALDÉS, por su propio derecho. Por señalado el domicilio procesal que indican. En términos del apartado 17 del Acuerdo 05-19/2020 del nueve de junio, modificado a través del diverso Acuerdo 03-22/2020 del veinticuatro de junio, ambos del año 2020 y el Acuerdo Volante v-09/2022 del cuatro de marzo de dos mil veintidós, emitidos por el Consejo de la Judicatura de la Ciudad de México, así como en base a lo

SOLO CONSULTA

prevenido en las fracciones VI y VII del artículo 111 del Código de Procedimientos Civiles para esta Ciudad, en relación con los diversos numerales 113 y 121 de ese mismo ordenamiento, se previene a la parte actora, para que, dentro del término de CINCO DÍAS, autorice que las notificaciones personales, salvo los casos de excepción previstos en el artículo 114 del Código Procesal Civil de esta Ciudad y demás disposiciones que así lo dispongan, puedan realizarse por cualquier medio de comunicación o vía electrónica, para lo cual deberá proporcionar o señalar los números telefónicos, correos electrónicos o cualquier otro medio para la recepción de mensajes de texto (SMS) y aplicaciones de mensajería móvil (WhatsApp, Messenger, Telegram, entre otras), salvo aquellas excepciones previstas en la Ley, le sean hechas y surtan sus efectos a través del Boletín Judicial, bajo el apercibimiento de que para el supuesto de no hacerlo así, se le impondrá una medida de apremio, consistente en una multa por la suma de $10,220.52 (diez mil doscientos veinte pesos 52/100 Moneda Nacional), esto con apoyo en el artículo 73 en relación con la fracción II del 62, ambos del Código de Procedimientos Civiles para esta Ciudad, por desobediencia a una orden judicial, sin perjuicio de que las notificaciones que deban realizarse de manera personal, salvo aquellas excepciones previstas en la Ley, le sean hechas y surtan sus efectos a través del Boletín Judicial. Por autorizado el profesionista que indica Licenciado Rogelio Arredondo Gallardo, en términos de lo prevenido en el cuarto párrafo del artículo 112 del Código de Procedimientos Civiles para esta Ciudad, por lo que queda facultado para intervenir en su representación en todas las etapas procesales del juicio, comprendiendo la de alzada y la de ejecución, con todas las facultades generales y especiales que requieran cláusula especial, incluyendo la de absolver y articular posiciones, debiendo en su caso, especificar aquellas facultades que no se le otorguen, pero no podrán sustituir o delegar dichas facultades a un tercero. Con el ocurso de cuenta, se tienen por presentados a SARAI ANDREA SERVÍN DAMIÁN y JOSUÉ JOEL DAMIÁN VALDÉS, por su propio derecho, demandando en la VÍA ORDINARIA CIVIL, en acción de Prescripción Positiva, de C. DIRECTOR DEL REGISTRO PÚBLICO DE LA PROPIEDAD Y EL COMERCIO DE LA CIUDAD DE MÉXICO, ADOLFO DAMIÁN RICO, RAÚL RODOLFO DAMIÁN RICO E IGNACIO DAMIÁN RICO, SU SUCESIÓN por conducto de su Albacea MARÍA DE LA LUZ DAMIÁN ZAMACONA, las prestaciones que se refieren en el escrito inicial de demanda. Con fundamento en los artículos 255, 256 y demás relativos del Código de Procedimientos Civiles para esta Ciudad, se admite a trámite la demanda en la vía y forma propuesta. En consecuencia, se ordena elaborar las correspondientes cédulas de notificación para que, junto con las copias simples de traslado debidamente selladas, cotejadas y rubricadas, sean turnadas al Secretario Actuario, a fin de que proceda a emplazar a los codemandados DIRECTOR DEL REGISTRO PÚBLICO DE LA PROPIEDAD Y EL COMERCIO DE ESTA CIUDAD, ADOLFO DAMIÁN RICO, RAÚL RODOLFO DAMIÁN RICO E IGNACIO DAMIÁN RICO SU SUCESIÓN por conducto de su Albacea MARÍA DE LA LUZ DAMIÁN ZAMACONA, para que, dentro del término de QUINCE DÍAS, contesten la demanda y, en su caso, opongan excepciones, bajo el apercibimiento de que para el supuesto de no hacerlo así, se tendrán por presuntamente ciertos los hechos en que se funda la demanda, conforme lo establece el último párrafo del artículo 271 del Código de Procedimientos Civiles para esta Ciudad, además, se les previene para que señalen domicilio, para oír y recibir notificaciones, dentro de esta competencia, bajo el apercibimiento de que para el supuesto de no hacerlo, las subsecuentes notificaciones, aún las de carácter personal, les surtirán sus efectos a través de su publicación en el Boletín Judicial, en términos de lo prevenido en el artículo 637 del Código de Procedimientos Civiles que se ha venido citando. También se le previene, conforme a lo establecido en el apartado 17 del Acuerdo 05-19/2020 del nueve de junio, modificado a través del diverso Acuerdo 03-22/2020 del veinticuatro de junio, ambos del año 2020 y el Acuerdo Volante v-09/2022 del cuatro de marzo de dos mil veintidós, emitidos por el Consejo de la Judicatura de la Ciudad de México, así como en base a lo prevenido en las fracciones VI y VII del artículo 111 del Código de Procedimientos Civiles para esta Ciudad, en relación con los diversos numerales 113 y 121 de ese mismo ordenamiento, para que, dentro del término concedido para contestar su demanda, autorice que las notificaciones personales, puedan realizarse por cualquier medio de comunicación o vía electrónica, para lo cual deberá proporcionar o señalar los números telefónicos, correos electrónicos o cualquier otro medio para la recepción de mensajes de texto (SMS) y aplicaciones de mensajería móvil (WhatssApp, Mesenger, Telegram, entre otras) para realizar lo anterior. AVISOS En términos de lo ordenado en Acuerdos 83-41/2011 y 10-03/2012, pronunciados por el Pleno del Consejo de la Judicatura de esta Ciudad, en fechas veintisiete de septiembre de dos mil once y diecisiete de enero de dos mil doce, se hace del conocimiento de las partes que el Tribunal Superior de Justicia, de la Ciudad de México, motivado por el interés de que las personas que tienen algún litigio cuenten con otra opción para resolver su conflicto, proporciona los servicios de mediación a través de su Centro de Justicia Alternativa, donde se les atenderá en forma gratuita, la mediación no es asesoría jurídica. El centro se encuentra ubicado en Avenida Niños Héroes número 133, Colonia Doctores, Delegación Cuauhtémoc, de la Ciudad de México, Código postal 06500, con el teléfono 51-34-11-00 Exts. 1460 y 2362. Servicio de Mediación Civil Mercantil: 52-07-25-84 y 52-08-33-49 mediacion.civil.mercantil@tsjcdmx.gob.mx. Servicio de Mediación Familiar: 55-14-28-60 55-14-58-22 mediacion.familiar@tsjcdmx.gob.mx. Los números telefónicos del Centro de Justicia Alternativa, tienen las siguientes extensiones 111227 a 111233. Además, se hace del conocimiento de las partes que en un término de NOVENTA DÍAS NATURALES contados a partir del auto que así lo ordene, serán destruidos los documentos base o prueba, así como el expediente con sus cuadernos que se hayan formado con motivo de la acción ejercitada, por lo que dentro del plazo concedido deberán solicitar la devolución de conformidad con lo dispuesto por el artículo 15 del Reglamento del Sistema Institucional de Archivos del Poder Judicial de la Ciudad de México, aprobado por el pleno del Consejo de la Judicatura de la Ciudad de México en Acuerdo General 22/02/2012. Atento a lo dispuesto por los artículos 49 fracción VI y 50 fracción VII del "Reglamento de Protección Civil para el Tribunal Superior de Justicia de la Ciudad de México y el Consejo de la Judicatura de la Ciudad de México», la suscrita está obligada a evitar que en este Juzgado exista alta concentración de papel, toda vez que dicha acumulación puede propiciar fauna nociva o dañar a terceros en caso de incendio o sismo, razón por la cual periódicamente se procederá a la depuración de los traslados exhibidos por las partes. Se hace constar, que todas las actuaciones judiciales del presente expediente han sido digitalizadas y obran en expediente digital, integrado fielmente como el físico, gozando ambas versiones de los mismos efectos legales. Lo anterior en cumplimiento a lo ordenado en el Acuerdo 55-33/2023, de fecha veinticuatro de octubre del dos mil veintitrés, emitido por el Pleno del Consejo de la Judicatura de la Ciudad de México. Notifíquese. Así lo proveyó y firma la Jueza del Juzgado Cuadragésimo Primero de lo Civil de Proceso Escrito de la Ciudad de México, Maestra ANA MERCEDES MEDINA GUERRA quien actúa asistida del Secretario de Acuerdos, Licenciado DANIEL QUEZADA GUZMÁN, quien autoriza y da fe. Doy fe.- CIUDAD DE MÉXICO, A OCHO DE NOVIEMBRE DE DOS MIL VEINTICUATRO. Agréguese a sus autos el escrito de ROGELIO ARREDONDO GALLARDO, en su carácter de mandatario judicial de la parte actora. Vistas sus manifestaciones y, las constancias de autos de las que se desprende la imposibilidad para emplazar a la parte demandada, con fundamento en el artículo 122 fracción II y 128 del Código de Procedimientos Civiles, se ordena emplazar al codemandado IGNACIO DAMIÁN RICO SU SUCESIÓN POR CONDUCTO DE SU ALBACEA MARÍA DE LA LUZ DAMIÁN ZAMACONA, por medio de edictos que deberán publicarse por tres veces, de tres en tres días en el BOLETÍN JUDICIAL y el periódico «NOVEDADES», haciendo de su conocimiento que se le concede un término de CUARENTA DÍAS para dar contestación a la demanda incoada en su contra, contados a partir del día siguiente de la última

SOLO CONSULTA
SOLO CONSULTA
SOLO CONSULTA

publicación de los edictos, atento a lo dispuesto por el artículo 129 del Código de Procedimientos Civiles, quedando en la Secretaría "A" del Juzgado, las copias simples de traslado para que se instruya del juicio.- Elabórense los edictos ordenados que deberán contener un extracto del auto admisorio de demanda y del presente proveído y pónganse a su disposición para su diligenciación. En cumplimiento al Acuerdo 55-33/2023 de fecha veinticuatro de octubre de dos mil veintitrés, emitido por el Pleno del Consejo de la Judicatura de la Ciudad de México, «Se hace constar que todas las actuaciones judiciales del presente expediente han sido digitalizadas por lo que obran fielmente en su expediente digital; gozando ambas versiones de los mismos efectos legales». NOTIFÍQUESE. Lo proveyó y firma la C. JUEZA CUADRAGÉSIMO PRIMERO DE LO CIVIL DE PROCESO ESCRITO DE LA CIUDAD DE MÉXICO MAESTRA ANA MERCEDES MEDINA GUERRA quien actúa asistida del C. SECRETARIO DE ACUERDOS «A» LICENCIADO DANIEL QUEZADA GUZMÁN quien autoriza y da fe. DOY FE
Ciudad de México, 12 de noviembre del 2024
EL SECRETARIO DE ACUERDOS "A"
LIC. DANIEL QUEZADA GUZMÁN
2-5-10 F-14886390 $4,702.05

JUZGADO CUADRAGÉSIMO CUARTO DE LO CIVIL
SECRETARÍA "B"
EXP. No. 458/2024
EDICTO No. 43

PARA EMPLAZAR A ESPERANZA ACOSTA DE ROA.
En los autos del juicio ORDINARIO CIVIL promovido por MARTÍNEZ GONZÁLEZ ALMA LIDIA en contra de ESPERANZA ACOSTA DE ROA y C. DIRECTOR DEL REGISTRO PUBLICO DE LA PROPIEDAD Y DE COMERCIO DE LA CIUDAD DE MÉXICO expediente número 458/2024, la C. JUEZ CUADRAGÉSIMO CUARTO DE LO CIVIL DE PROCESO ESCRITO DE LA CIUDAD DE MÉXICO, ordenó emplazar por medio de Edictos a la codemandada ESPERANZA ACOSTA DE ROA en términos del siguiente auto: Ciudad de México, a SIETE DE NOVIEMBRE DE DOS MIL VEINTICUATRO.- Agréguese a su expediente número 458/2024, las publicaciones de los edictos ordenados en el proveído de fecha veintiuno de octubre de dos mil veinticuatro, para emplazar a la codemandada la C. ESPERANZA ACOSTA DE ROA, deberán hacerse en el periódico "LA PRENSA", en lugar del periódico "LA CRÓNICA"; en tal virtud, elabórese de nueva cuenta el oficio y edictos correspondientes, y póngase a disposición de la parte actora para su debida tramitación. Notifíquese.- Lo proveyó y firma la C. Juez Cuadragésimo Cuarto de lo Civil de la Ciudad de México, Licenciada SANDRA LUZ DÍAZ ORTIZ, ante la C. Secretaria de Acuerdos por Ministerio de Ley Licenciada MARÍA DE LOS ÁNGELES VÁZQUEZ BARRIOS, de conformidad con los artículos 84 y 111 de la Ley Orgánica del Poder Judicial de la Ciudad de México y el Acuerdo 7-56/2009, emitido por el Pleno del Consejo de la Judicatura de la Ciudad de México, que autoriza y da fe, doy fe [...] Otro auto CIUDAD DE MÉXICO, A VEINTIUNO DE OCTUBRE DE DOS MIL VEINTICUATRO . Agréguese a su expediente 458/2024, el escrito de la parte actora, por conducto de su mandatara judicial, y por hechas las manifestaciones a que hace referencia, y tomando en consideración las mismas, y visto el estado procesal que guarda el presente asunto, del cual se advierte que las Instituciones a las cuales les fue solicitado informe sobre un posible domicilio de la demandada ESPERANZA ACOSTA DE ROA manifestaron a este juzgado que no se encontró domicilio alguno , y en el domicilio proporcionado por alguna de éstas, no fue posible el emplazamiento a la demandada, en consecuencia, como los solicita la promovente, con fundamento en el artículo 122 fracción II, del Código de Procedimientos Civiles, se ordena EMPLAZAR por edictos a la demandada ESPERANZA ACOSTA DE ROA, los cuales se publicaran por TRES VECES, DE TRES EN TRES DÍAS, en el BOLETÍN JUDICIAL y en el periódico "LA CRÓNICA", debiendo mediar entre cada publicación dos días hábiles, haciéndole saber a dicha demandada que se ha entablado la demanda en su contra y que tiene un plazo de CUARENTA DÍAS para dar contestación a la misma, contados a partir del día siguiente de la última publicación de los edictos ordenados, apercibiéndola que de no hacerlo se tendrá por contestada en sentido negativo la demanda instaurada en su contra, de conformidad con el último párrafo del artículo 271 del Código de Procedimientos Civiles para la Ciudad de México, asimismo, se le previene para que señale domicilio para oír y recibir notificaciones dentro de la jurisdicción de este juzgado, apercibida que en caso de no hacerlo las notificaciones aún las de carácter personal le surtirán por medio del Boletín Judicial, de conformidad con el artículo 637, del Código de Procedimientos Civiles. Se hace del conocimiento de la demandada mencionada que quedan a su disposición las copias de traslado en la secretaria "B" de este juzgado para su consulta. En la inteligencia que los edictos deberán contener el presente proveído, y una relación sucinta del auto de prevención de fecha tres de mayo, del auto admisorio de demanda de fecha trece de mayo, ambos de dos mil veinticuatro, suprimiendo la parte de avisos del auto admisorio de demanda. otro auto CIUDAD DE MÉXICO A TRECE DE MAYO DEL AÑO DOS MIL VEINTICUATRO. Agréguese a sus autos el escrito de cuenta del promovente, y se tiene por desahogada en tiempo la prevención ordenada por auto del tres de mayo del año en curso, por lo que se procede a proveer de la siguiente manera: Se tiene por presentado a MARTÍNEZ GONZÁLEZ ALMA LIDIA por su propio derecho; por señalado el domicilio que indica señalando los medios de comunicación para llevar a cabo las notificaciones personales en el presente juicio, en cumplimiento a la Circular CJCDMX-18/2020 emitida en cumplimiento a lo ordenado en Acuerdo 05-19/2020, emitido por el Pleno del Consejo de la Judicatura de la Ciudad de México, en sesión extraordinaria celebrada el nueve de junio del año dos mil veinte, respecto a la reanudación de las actividades en las Salas y Juzgados Civiles y Familiares del Poder Judicial de la Ciudad de México, así como lo estipulado en el artículo 111 fracción VII del Código de Procedimientos Civiles; Por autorizadas a las personas que menciona para los fines que precisa; y tocante a las autorizaciones que otorga en términos del cuarto párrafo del artículo 112 del Código de Procedimientos Civiles, los profesionistas que menciona deberán dar cumplimiento con lo que establece el precepto citado, debiendo exhibir para ello copia de la constancia de registro de cédula profesional ante la Primera Secretaría de Presidencia del Tribunal Superior de Justicia de esta Ciudad, apercibidos que de no hacerlo únicamente se les tendrá por autorizados para oír y recibir notificaciones; Se les tiene demandando en la vía ORDINARIA CIVIL de ESPERANZA ACOSTA DE ROA C. DIRECTOR DEL REGISTRO PUBLICO DE LA PROPIEDAD Y DE COMERCIO DE LA CIUDAD DE MÉXICO las prestaciones que indica, demanda ésta que se admite a trámite con fundamento en los artículos 255, 256, 258, 259 y demás relativos aplicables del Código de Procedimientos Civiles, en la vía y forma propuesta y con las copias simples exhibidas para el traslado, notifíquese y emplácese a juicio a la parte demandada, para que dentro del término de QUINCE DÍAS produzca su contestación, apercibidos en términos de los artículos 272-AA y 272-C y demás aplicables del ordenamiento procesal citado, para que en el caso de no contestar la demanda en el término que se les indica, se tendrán. Por presuntivamente ciertos los hechos de la misma. Se previene a la parte demandada. para que señalen domicilio para oír y recibir notificaciones dentro de esta jurisdicción, apercibidos que de no hacerlo, las subsecuentes notificaciones le surtirán efectos por medio del boletín judicial, con fundamento en el artículo 637 del Código de Procedimientos Civiles antes citado o en su caso señalen los números telefónicos, correos electrónicos o cualquier otro medio para la recepción de mensajes de texto (SMS) y aplicaciones de mensajería móvil (WhatsApp, Messenger; Telegram, entre otras), esto último en cumplimiento a la Circular CJCDMX- 18/2020 emitida en cumplimiento a lo ordenado en Acuerdo 05-19/2020 emitido por el Pleno del Consejo de la Judicatura de la Ciudad de México, lo anterior en la inteligencia que los datos que se proporcionen por la parte demandada y sus representantes. Estarán protegidos por la Ley de Protección de Datos Personales en Posesión de Sujetos Obligados de la Ciudad de México, pudiendo actualizarlos en cualquier momento, asimismo con

SOLO CONSULTA
SOLO CONSULTA
SOLO CONSULTA

fundamento en el artículo 112 del Código de Procedimientos Civiles. Se ordena al personal encargado de hacer el turno, ELABORE LAS CEDULAS DE EMPLAZAMIENTO correspondientes, acompañando las copias de traslado selladas, foliadas y rubricadas de manera correcta y del desahogo. Se tiene al promovente aclarando y manifestando bajo protesta de decir verdad el hecho 1, y el capítulo de probanzas, para los efectos legales a que hay lugar [...] OTRO AUTO CIUDAD DE MÉXICO A TRES DE MAYO DEL AÑO DOS MIL VEINTICUATRO. Con el escrito de cuenta y anexos que se acompañan., fórmese expediente y regístrese en el Libro de Gobierno con el número 458/2024.- Guárdese en el seguro del Juzgado los documentos que se acompañan lo anterior con fundamento en el artículo 257 del Código de Procedimientos Civiles, se previene al promovente para lo siguiente: 1.- Deberá aclarar el rubro de la demanda, en cuestión al promovente, tomando en consideración que debe comenzar por apellidos, ello con fundamento el artículo 81 fracción XI de la Ley Orgánica del Poder Judicial de la Ciudad de México; 2.- Deberá señalar números telefónicos, correos electrónicos o cualquier otro medio para la recepción de mensajes de texto (SMS) y aplicaciones de mensajería móvil (WhatsApp, Messenger; Telegram, entre otras), a efecto de llevar a cabo las notificaciones personales en el presente juicio, lo anterior en la inteligencia que los datos proporcionados por las partes y sus representantes estarán protegidos por la Ley de Protección de Datos Personales en Posesión de Sujetos Obligados de la Ciudad de México, pudiendo actualizarlos en cualquier momento, en cumplimiento a la Circular CJCDMX-18/2020 emitida en cumplimiento a lo ordenado en Acuerdo 05-19/2020, emitido por el Pleno del Consejo de la Judicatura de la. Ciudad de México; 3.- Deberá aclarar la identidad del inmueble tal como se encuentra asentado en el documento que acompaña como base en la presente demanda, ello con fundamento en el artículo 255 fracción IV y V del Código de Procedimientos Civiles APERCIBIMIENTO.- Se hace del conocimiento al promovente que deberá desahogar la prevención en un término de CINCO DÍAS, apercibido que de no hacerlo en tiempo y forma no se dará tramite a la demanda y se ordenará la devolución de documentos y se mandara archivar el presente asunto como totalmente concluido. Así también deberá exhibir las copias de traslado respectivas, del escrito de desahogo de prevención. ASIMISMO, EL DESAHOGO DE PREVENCIÓN DEBERÁ SER REALIZADO POR EL O LAS PERSONAS QUE SUSCRIBEN EL ESCRITO INICIAL.

Ciudad de México, 14 de noviembre del 2024

LA SECRETARIA DE ACUERDOS "B" DEL JUZGADO CUADRAGÉSIMO CUARTO DE LO CIVIL DE PROCESO ESCRITO POR MINISTERIO DE LEY DE CONFORMIDAD CON LOS ARTÍCULOS 84 Y 111 DE LA LEY ORGÁNICA DEL PODER JUDICIAL DE LA CIUDAD DE MÉXICO

LIC. MARÍA DE LOS ÁNGELES VÁZQUEZ BARRIOS

2-5-10 F-9871607 F-9317219 $4,125.75

JUZGADO CUADRAGÉSIMO SEXTO DE LO CIVIL
EXP. No. 40/2021
EDICTO No. 75

EN LOS AUTOS DEL JUICIO ESPECIAL HIPOTECARIO PROMOVIDO POR BANCO MULTIVA S.A. INSTITUCIÓN DE BANCA MÚLTIPLE GRUPO FINANCIERO MULTIVA EN CONTRA DE CORPORACIÓN AGROTECNOLOGICA MEXICANA SOCIEDAD DE PRODUCCIÓN RURAL DE RESPONSABILIDAD LIMITADA Y FRANCISCO BARRAGÁN MAGALLON, EXPEDIENTE NÚMERO 40/2021 SECRETARÍA "B". EL C. JUEZ CUADRAGÉSIMO SEXTO DE LO CIVIL DE LA CIUDAD DE MÉXICO, HA DICTADO AUTOS DE FECHAS; QUINCE DE OCTUBRE DE DOS MIL VEINTICUATRO, VEINTIOCHO DE MARZO DEL DOS MIL VEINTIDÓS y CINCO DE ABRIL DEL DOS MIL VEINTIUNO, MISMOS QUE EN SU PARTE CONDUCENTE DICEN: CIUDAD DE MÉXICO, A QUINCE DE OCTUBRE DE DOS MIL VEINTICUATRO. "(...)" toda vez que de constancias de autos y en especial de los informes rendidos, así como de las diversas diligencias, se desprende que no existe otro domicilio de la demandada FRANCISCO BARRAGÁN MAGALLÓN con fundamento en el artículo 122 Fracción II del Código de Procedimientos Civiles, procédase a emplazar a dicha demandada por medio de EDICTOS los que deberán ser publicados por TRES VECES DE TRES EN TRES DÍAS, debiendo mediar entre cada publicación DOS DÍAS HÁBILES en el BOLETÍN JUDICIAL y en el periódico LA RAZÓN DE MÉXICO, haciéndole saber que tiene un término de QUINCE DÍAS HÁBILES, contados a partir de la última publicación del edicto ordenado para producir la contestación a la demanda entablada en su contra con el apercibimiento de ley respectivo para el caso de no hacerlo, esto es tenerle por contestada la demanda en sentido negativo, quedando a su disposición en la secretaria "B" de este juzgado las copias simples de traslado de la demanda. CIUDAD DE MÉXICO A VEINTIOCHO DE MARZO DEL DOS MIL VEINTIDÓS Agréguese a su sección de ejecución el oficio que remite la H. DÉCIMA SALA CIVIL DE ESTE H. TRIBUNAL, así como copia certificada de la resolución de fecha dieciséis de marzo del dos mil veintidós, mediante el cual hace del conocimiento del suscrito que: "(...)" Tercero: Esta sala ordena que el juez instructor reponga el emplazamiento de los enjuiciados, Corporación Agrotecnologica Mexicana, Sociedad de Producción Rural de Responsabilidad Limitada y Francisco Barragán Magallón. CIUDAD DE MÉXICO A CINCO DE ABRIL DEL DOS MIL VEINTIUNO Agréguese a sus autos el escrito de MERCEDES JIMÉNEZ MEJÍA y FERNANDO LEYVA MARTÍNEZ, a quienes se les tiene por hechas sus manifestaciones, y exhibiendo el escrito inicial de demanda con firma autógrafa, los documentos en que funda la acción ejercitada y copias de traslado. Se tiene por presentado a: BANCO MULTIVA S.A. INSTITUCIÓN DE BANCA MÚLTIPLE GRUPO FINANCIERO MULTIVA por conducto de su apoderado, MERCEDES JIMÉNEZ MEJÍA y FERNANDO LEYVA MARTÍNEZ "(...)" A quien se le tiene demandando en la vía ESPECIAL HIPOTECARIA de: CORPORACIÓN AGROTECNOLOGICA MEXICANA SOCIEDAD DE PRODUCCIÓN RURAL DE RESPONSABILIDAD LIMITADA y FRANCISCO BARRAGÁN MAGALLON, las prestaciones que refiere, por las razones de hecho y de derecho que expone, en consecuencia, con las copias simples exhibidas córrase traslado y emplácese A LOS CODEMANDADOS "(...)" para que «(...)» produzca su contestación, y oponga las excepciones en términos del artículo 470 del Código adjetivo civil, y OFREZCA PRUEBAS DE SU PARTE al momento de contestar la demanda, con el apercibimiento que de no hacerlo en el plazo legal concedido, se les tendrá por presuntamente confesos de los hechos de la demanda que dejen de contestar, asimismo se les previene para que señalen domicilio para oír y recibir notificaciones dentro de ésta competencia, con el apercibimiento que en caso de no hacerlo las subsecuentes notificaciones incluso las de carácter personal les surtirán efectos por medio de Boletín Judicial, lo anterior de conformidad con lo dispuesto en los artículos 133, 271 y 637 del Código de Procedimientos Civiles. "(...)".

Ciudad de México, 21 de octubre del 2023

LA SECRETARIA DE ACUERDOS "B"

LIC. MARÍA YVONNE PÉREZ LÓPEZ

5-10-13 F-5888691 $1,473.75

JUZGADO CUADRAGÉSIMO SEXTO DE LO CIVIL
EXP. No. 1010/2006
EDICTO No. 76

En los autos del juicio ESPECIAL HIPOTECARIO promovido por FINASTRATEGY MX, S.A. PROMOTORA DE INVERSIÓN DE C.V. en contra de RODOLFO FEDERICO RIVERA PAREDES, expediente número 1010/2006, el C. Juez Cuadragésimo Sexto de lo Civil ha dictado un(os) auto(s) en proveído(s) de fecha(s) cuatro de noviembre del dos mil veinticuatro y diez de febrero de dos mil veinte, que, a la letra, en su parte conducente dice (n): "(...) por lo que de conformidad con el artículo 122 fracción II del Código de Procedimientos Civiles de la Ciudad de México; procédase a notificar al demandado RIVERA PAREDES RODOLFO FEDERICO, por medio de edictos, mismos que deberán publicarse por tres veces de tres en tres días, en el Boletín Judicial, así como en el periódico «LA RAZÓN» debiendo mediar entre una y otra publicación dos días hábiles, (...)". «Ciudad de México, a diez de febrero de dos mil veinte. Agréguese al expediente número 1010/2006 el escrito de cuenta de CÉSAR ANTONIO MEDINA ESPINOSA, en su carácter de apoderado de FINASTRATEGY MX, SOCIEDAD ANÓNIMA PROMOTORA DE INVERSIÓN DE CAPITAL

SOLO CONSULTA
SOLO CONSULTA
SOLO CONSULTA

VARIABLE, en términos de la copia certificada del instrumento notarial número 16,758 haciendo del conocimiento que la parte actora en este juicio cedió sus derechos a RENOVI FUND I, S.A.P.I DE C.V. en términos de la copia certificada del instrumento notarial número 10,494 y éste a su vez cedió dichos derechos a FINASTRATEGY MX, SOCIEDAD ANÓNIMA PROMOTORA DE INVERSIÓN DE CAPITAL VARIABLE, en términos de la copia certificada del instrumento notarial número 111,934 los derechos derivados del presente juicio, como se desprende del CONTRATO DE CESIÓN ONEROSA DE DERECHOS DE CRÉDITO Y DERECHOS LITIGIOSOS. Procédase a realizar las anotaciones respectivas en el Libro de Gobierno y la carátula del expediente de este Juzgado, respecto de la parte actora, debiendo quedar como «FINASTRATEGY MX, SOCIEDAD ANÓNIMA PROMOTORA DE INVERSIÓN DE CAPITAL VARIABLE» y no como pretende el promovente al encontrarse registrado de esa manera el presente juicio, al ser el procedimiento de interés público, no pudiendo quedar al arbitrio de las partes el mismo, atento lo dispuesto por el artículo 55 del Código de Procedimientos Civiles, debiéndose girar atento oficio a la Oficialía de Partes Común Civil, Cuantía Menor, Oralidad, Familiar y Sección Salas del Tribunal Superior de Justicia de la Ciudad de México, para su debido conocimiento de lo anteriormente ordenado; Por señalado el domicilio de su parte y se tiene por autorizadas a las personas que menciona para los fines que precisa. Túrnense los presentes autos al C. Secretario actuario adscrito a efecto de que mediante notificación personal, se haga del conocimiento de la parte demandada, el contenido del escrito que se provee y las constancias exhibidas, así como el contenido del presente auto. (...)".
Ciudad de México, 25 de noviembre del 2024
LA SECRETARIA DE ACUERDOS "B"
LIC. MARÍA YVONNE PÉREZ LÓPEZ
5-10-13 F-14896542 $1,111.65

JUZGADO CUADRAGÉSIMO SEXTO DE LO CIVIL
EXP. No. 502/2024
EDICTO No. 78

PARA NOTIFICAR
EN LOS AUTOS DEL JUICIO ORDINARIO MERCANTIL PROMOVIDO POR MAX ALBERTO WOLF CANOVAS EN CONTRA DE 20TREE INVESTMENTS I SAPI DE CV, EXPEDIENTE NÚMERO 502/2024, SECRETARIA "B". EL C. JUEZ CUADRAGÉSIMO SEXTO DE LO CIVIL DE LA CIUDAD DE MÉXICO, HA DICTADO UN AUTO DE FECHA CINCO DE NOVIEMBRE DEL DOS MIL VEINTICUATRO, QUE EN LA PARTE CONDUCENTE DICE:. CIUDAD DE MÉXICO, A CINCO DE NOVIEMBRE DE DOS MIL VEINTICUATRO «a sus autos el escrito de la parte actora, como lo solicita, tomando en consideración que la parte demandada persona moral 20TREE INVESTMENTS 1, S.A.P.I DE C.V. no dio contestación a la demanda instaurada en su contra, en el plazo concedido para ello, se le tiene por declarada la rebeldía en que incurrió el mismo de conformidad con el artículo 1078 del Código de Procedimientos Civiles de la Ciudad de México; en consecuencia, las notificaciones, aun las personales le surten a dicho demandado por medio de boletín Judicial, de conformidad con el artículo 1069 del código de comercio. Y a fin de llevarse a cabo la audiencia de ley se señalan las NUEVE HORAS CON TREINTA MINUTOS DEL DÍA QUINCE DE ENERO DEL DOS MIL VEINTICINCO. En preparación de la prueba confesional a cargo de la persona moral codemandada 20TREE INVESTMENTS 1, S.A.P.I DE C.V. cítesele para que el día y hora de la audiencia antes mencionada, comparezca al local del juzgado, por conducto de persona con facultades para absolver posiciones a nombre de la persona moral demandada, apercibido que en caso de que no comparezca sin justa causa, será declarada confeso de aquellas que previamente se califiquen de legales, con apoyo en el artículo 1232 del Código en cita, por lo tanto, elabórense los edictos correspondientes a fin de ser publicados en el Boletín Judicial de este Tribunal, por tres veces consecutivas, de conformidad con el artículo 639 del Código de Procedimientos Civiles de la Ciudad de México de forma supletoria con La legislación mercantil y con el artículo 1070 del Código de Comercio»(...).
Ciudad de México, 13 de noviembre del 2024
LA SECRETARIA DE ACUERDOS "B"
LIC. MARÍA YVONNE PÉREZ LÓPEZ
10-11-12 F-1291089 $810.75

JUZGADO QUINCUAGÉSIMO PRIMERO DE LO CIVIL
EXP. No. 565/2023
EDICTO No. 44

En los autos del Juicio CONTROVERSIA DE ARRENDAMIENTO promovido por ADMINISTRADORA DE HOTELES GRT, S.A. DE C.V. en contra de PATRONATO CHAPULTEPEC, A.C., expediente número 565/2023, el Juez por Ministerio de Ley del Quincuagésimo Primero de lo Civil de Proceso Escrito de la Ciudad de México, dictó diversos autos de fechas treinta de mayo y trece de junio ambos del dos mil veintitrés, quince de febrero y once de julio de dos mil veinticuatro, que en su parte conducente dicen: Se tiene por presentada a ADMINISTRADORA DE HOTELES GRT, S.A. DE C.V., por conducto de su apoderado legal RICARDO URIBE RUEDA, personalidad que acredita en términos del testimonio Notarial número 40,826, pasado ante la fe del Licenciado ARTURO TALAVERA AUTRIQUE, titular de la notaría pública número 122, en esta Ciudad de México.... Se tiene a la parte actora, demandado en la VÍA DE CONTROVERSIA DE ARRENDAMIENTO INMOBILIARIO, de PATRONATO CHAPULTEPEC, A.C., las prestaciones que se indican en el escrito de cuenta, en consecuencia, se tiene por admitida la demanda en la vía y forma propuesta, con fundamento en lo dispuesto por los artículos 2478 y 2483 fracción I, del Código Civil vigente para la Ciudad de México, y por los artículos 957, 959 y 960, y demás relativos y aplicables del Código de Procedimientos Civiles de la Ciudad de México, y con las copias simples exhibidas debidamente foliadas, rubricadas, cotejadas y selladas, córrase traslado y emplácese al demandado para que en el término de CINCO DÍAS, produzca su contestación a la demanda incoada en su contra y oponga excepciones que tuviere, con el apercibimiento de que en caso de no hacerlo, se tendrá por precluido su derecho y por presuntamente confeso de los hechos de la demanda, con fundamento en lo dispuesto por los artículos 271 y 637 del Código de Procedimientos Civiles de la Ciudad de México. Asimismo, se previene al demandado, para que señale domicilio dentro de esta jurisdicción, para oír y recibir notificaciones, apercibido que, en caso de no hacerlo, las subsecuentes notificaciones, aún las de carácter personal, le surtirán efectos por medio de Boletín Judicial, con fundamento en lo dispuesto por el primer párrafo del artículo 112, del Código de Procedimientos Civiles de la Ciudad de México... y toda vez que de los informes requeridos para localizar el domicilio de la parte demandada, no arrojaron dirección correcta y completa en la que pudiese practicarse el emplazamiento, en consecuencia, con fundamento en lo dispuesto con el artículo 122 del Código de Procedimientos Civiles, se ordena emplazar a PATRONATO CHAPULTEPEC A.C., mediante edictos que se publiquen por tres veces de tres en tres días, en el Boletín Judicial y en el periódico «Diario Imagen», debiendo mediar entre cada publicación dos días hábiles, haciéndole saber a la demandada que deberá presentarse al local de éste juzgado dentro del término de TREINTA DÍAS, posteriores a la última publicación, a recibir las copias de traslado correspondientes, las cuales se encuentran a su disposición en la Secretaría "A" de este Juzgado.... Notifíquese.
EL SECRETARIO DE ACUERDOS "A"
LIC. CÉSAR ALEJANDRO ÁVILA QUIROZ
2-5-10 F-9586726 $1,218.75

JUZGADO QUINCUAGÉSIMO PRIMERO DE LO CIVIL
SECRETARÍA "B"
EXP. No. 1134/2022
EDICTO No. 46

En los autos del juicio ESPECIAL HIPOTECARIO promovido por JUAN CARLOS VERÓNICA ARREOLA, FUSTO ELÍAS BARRAGÁN LOMELÍ, LUCIO ÁVILA BARRAGÁN y JUAN TEÓDULO VERÓNICA GONZÁLEZ en contra de LA FUNDACIÓN MEXICANA PARA EL DESARROLLO RURAL, ASOCIACIÓN CIVIL, el C. Juez dictó un auto que a la letra dice: En la Ciudad de México, a las DOCE HORAS DEL DÍA CINCO DE NOVIEMBRE DEL AÑO DOS MIL VEINTICUATRO, día y hora señalado para que tenga verificativo la Audiencia de Ley en los autos del Juicio de Especial Hipotecario promovido JUAN CARLOS VERÓNICA ARREOLA Y OTROS en contra de

SOLO CONSULTA

LA FUNDACIÓN MEXICANA PARA EL DESARROLLO RURAL A.C. Y OTROS, bajo el número de expediente 1134/2022; La C. Secretaria de Acuerdos llama en el local de este Juzgado a las partes y demás personas que deban intervenir en la presente audiencia, haciéndose constar que no comparece la parte actora ni los codemandados ni persona alguna que los represente, a pesar de haber sido voceados por tres veces en voz alta.- Con fundamento en el artículo 387 del Código de Procedimientos Civiles para la Ciudad de México.- El C. Juez Interino del juzgado Quincuagésimo Primero de lo Civil en Proceso Escrito, Licenciado SAÚL YÁÑEZ SORELO, ante la C. Secretaria de Acuerdos «B» licenciada Claudia González Sauza, declaran abierta la presente audiencia.- La Secretaria de Acuerdos «B», da cuenta al titular del juzgado con una promoción presentada en esta misma fecha con número de registro 32, EL C. JUEZ ACUERDA: A sus autos el escrito de cuenta del apoderado legal de la actora, visto su contenido para que tenga verificativo la audiencia de ley se señalan las DIEZ HORAS CON TREINTA MINUTOS DEL DÍA TRECE DE ENERO DEL DOS MIL VEINTICINCO, la que se señala hasta esa fecha en virtud de lo saturado de la agenda de audiencias y de la carga de trabajo de este juzgado, y a lo saturado de la agenda que se maneja en esta secretaria.- Sirviendo de apoyo a lo anterior por analogía el criterio sustentado por la Suprema Corte de Justicia de la Nación, con número de registro 917612, Quinta Época, Segunda Sala Apéndice 2000, Tomo VI, Común, Jurisprudencia SCJN, Página 62, «AUDIENCIA EN EL AMPARO. QUEJA INFUNDADA CONTRA EL SEÑALAMIENTO DE ELLA FUERA DEL TERMINO LEGAL». No obstante la terminante disposición del párrafo primero del artículo 147 de la Ley de Amparo, que manda fijar la audiencia, a más tardar, dentro del término de treinta días, contados a partir del en que se dicta el auto en que admite la demanda, debe declararse infundada la queja que se haga valer contra la resolución por la cual el juez de Distrito señala como fecha para la celebración de la audiencia, una posterior a la prescrita por la Ley, si consta que el juzgado se encuentra materialmente imposibilitado para acatar el citado artículo 147, en virtud del gran número de asuntos de que debe conocer, que ocupan todos los días anteriores al señalado para la audiencia del quejoso. Debiendo elaborar se los edictos como esta ordenado en auto de fecha veintidós de octubre del dos mil veinticuatro. Se instruye a la persona encargada del turno del expediente para dentro del término de TRES DÍAS siguientes al que surta efectos el presente proveído elabore los edictos ordenados en el presente proveído, los que deberá poder a disposición de la parte interesada para que sirva diligenciarlos en sus términos, por lo que se levanta la presente para constancia; de lo anterior se levanta la presente audiencia para constancia de autos. Con lo que concluye la presente audiencia siendo las doce horas con veinte minutos del día en que se actúa, firmando el C. Juez Interino del juzgado Quincuagésimo Primero de lo Civil de Primera Instancia de la Ciudad de México, Licenciado SAÚL YAÑEZ SORELO, ante la C. Secretaria de Acuerdos «B», Licenciada Claudia González Sauza, que autoriza, firma y da fe. La C. Secretaria de Acuerdos con esta fecha da cuenta al C. Juez con una promoción ingresada en oficialía de partes de este Juzgado el quince de octubre de dos mil veinticuatro.- CONSTE. Ciudad de México, a veintidós de octubre de dos mil veinticuatro. EXP. 1134/2022 P. 48 La C. Secretaria de acuerdos certifica que los documentos exhibidos por la parte actora y que obra en el seguro son: un contrato de apertura de crédito refaccionario en copia certificada, copia certificada de modificación de convenio de apertura de crédito, copia certificada de reestructura, copia certificada de contrato de crédito, copia certificada de título de propiedad copia certificada de contrato de compraventa de fecha 18 de enero de 1940, copia certificada que modifica el convenio de apertura de crédito, una copia certificada con sellos de zacoalco de torres, un certificado de existencia o inexistencia de gravámenes expedido por el Registro Público de la Propiedad y del Comercio, con sede en Chapala, Estado de Jalisco, una boleta (ilegible) número de prelación 201862, una certificación del Director de Catastro Municipal dé Zacoalco de Torres Jalisco, Un escruto dirigido a la Oficina Regional de Chapala, Jalisco, copia simple del contrato de compraventa.- Ciudad de México, a veintidós de octubre de dos mil veinticuatro. Ciudad de México, a veintidós de octubre de dos mil veinticuatro. Agréguese a sus autos el escrito de cuenta, se tiene por presentado por el apoderado legal de la parte actora, visto su contenido, así como el estado procesal que guardan los autos, se dicta auto admisorio de pruebas en los siguientes términos: De la parte actora: 1.- Se admite las copias certificadas de las Escrituras y Contratos Privados Registrados como Titulo de las propiedades que resultan ser las Garantías de los Créditos otorgados y que detallamos de la siguiente: manera PREDIO RÚSTICO DENOMINADO CATARINA, EN ZACOALCO DE TORRES, JALISCO, registrado bajo folio Real 3608854 a nombre de FAUSTO ELÍAS BARRAGÁN LOMELÍ, el Segundo de ellos en TOTALIDAD DEL PREDIO RUSTICO DENOMINADO CATARINA, EN ZACOALCO DE TORRES, JALISCO, COMO A 10 KILÓMETROS AL PONIENTE DE LA CABECERA, registrado bajo folio Real 3600817 a nombre de JOSÉ ÁVILA LARIOS Y CÓNYUGE DE JOSÉ ÁVILA LARIOS, el último de ellos en UNA FRACCIÓN DEL PREDIO RUSTICO DENOMINADO CATARINA, UBICADO EN ANDRÉS FIGUEROA, EN ZACOALCO DE TORRES, JALISCO, registrado bajo folio Real 3658585 a nombre de CÓNYUGE DE JUAN VERÓNICA GONZÁLEZ Y JUAN VERÓNICA GONZÁLEZ 2.- Se admiten las copias certificadas de los Certificados de Existencia o Inexistencia de Gravámenes de diversas fecha, expedido por el Registro Público de la Propiedad y de Comercio de Chapala, Jalisco. 3.- Se admiten las copias certificadas de los diversos Contratos Privados celebrados con la Parte Acreditante LA FUNDACIÓN MEXICANA PARA EL DESARROLLO RURAL ASOCIACIÓN CIVIL, donde se encuentran inmersos, todos y cada uno de los Créditos otorgados a los Suscritos, así como los Gravámenes que se ejercieron en cada uno de los Inmuebles de nuestra Propiedad. En términos del artículo 296 del Código de Procedimientos Civiles de la Ciudad de México, los documentos que ya se exhibieron antes del período probatorio y las constancias de autos se tomarán como prueba, aunque no se ofrezcan. Para que tenga verificativo la audiencia de Ley en el presente juicio, se reiteran las DOCE HORAS DEL DÍA CINCO DE NOVIEMBRE DEL AÑO DOS MIL VEINTICUATRO, por lo que en términos del artículo 639 del Código de Procedimientos Civiles de la Ciudad de México, la que se publicara por medio de edictos DOS VECES de tres en tres días en el boletín judicial y en el periódico «EXCÉLSIOR» debiendo mediar entre cada publicación dos días hábiles.- NOTIFÍQUESE.- Lo proveyó y firma el C. Juez Interino del juzgado quincuagésimo Primero de lo Civil, licenciado SAÚL YÁÑEZ SOTELO, ante la C. Secretaria de Acuerdo «B», licenciada Claudia González Sauza, quien autoriza y da fe.

LA SECRETARIA DE ACUERDOS "B"
LIC. CLAUDIA GONZÁLEZ SAUZA
10-13 F-8944008 $2,162.30

JUZGADO QUINCUAGÉSIMO SEGUNDO DE LO CIVIL
SECRETARÍA "A"
EXP. No. 349/2018
EDICTO No. 60

EDICTO DE EMPLAZAMIENTO

En cumplimiento a lo ordenado en el auto de fecha nueve y treinta y uno de octubre, ambos del año en curso, dictado en los autos del juicio ESPECIAL HIPOTECARIO, promovido por HSBC, MÉXICO, S.A., INSTITUCIÓN DE BANCA MÚLTIPLE, GRUPO FINANCIERO HSBC, DIVISIÓN FIDUCIARIA EN SU CARÁCTER DE FIDUCIARIO EN EL FIDEICOMISO IRREVOCABLE F/253936, en contra de EMANUEL VÁSQUEZ GONZÁLEZ y ELIDIA NOEMÍ TEC SULUB, radicado ante el Juzgado Quincuagésimo Segundo de lo Civil de la Ciudad de México bajo el expediente número 349/2018, se ordenó emplazar a la codemandada ELIDIA NOEMÍ TEC SULUB, con fundamento en el artículo 122 fracción II del Código de Procedimientos Civiles, por medio de edictos que se publicaran por tres veces de tres en tres días en el Boletín Judicial y en el periódico EL FINANCIERO debiendo mediar entre cada publicación el término de dos días, haciéndole saber la parte esencial del proveído de fecha diecisiete de abril de dos mil dieciocho, así como que dispone del término de CUARENTA DÍAS a partir de la última publicación para contestar la demanda

SOLO CONSULTA
SOLO CONSULTA
SOLO CONSULTA

instaurada en su contra, apercibido que de no hacerlo, con fundamento en lo dispuesto por el artículo 271 del Código de Procedimientos Civiles se le tendrá por contestada en sentido negativo, quedando a disposición de la codemandada en la secretaría "A" de este Juzgado, las copias de traslado. Asimismo, se previene a la codemandada, para que señale domicilio para oír y recibir notificaciones dentro de la jurisdicción de la suscrita, con el apercibimiento que de no señalarlo le surtirán en términos del artículo 112 del Código de Procedimientos Civiles. Auto 17 de abril del 2018. Con el escrito de cuenta y documentos que remite la Oficialía de Partes Común del Tribunal Superior de Justicia de la Ciudad de México, ...fórmese el expediente número 349/2018 ...Se tiene por presentado a HSBC, MÉXICO, S.A., INSTITUCIÓN DE BANCA MÚLTIPLE, GRUPO FINANCIERO HSBC, DIVISIÓN FIDUCIARIA EN SU CARÁCTER DE FIDUCIARIO EN EL FIDEICOMISO IRREVOCABLE F/253936, quien actúa a través de PATRIMONIO, SOCIEDAD ANÓNIMA DE CAPITAL VARIABLE, SOCIEDAD FINANCIERA DE OBJETO MÚLTIPLE, ENTIDAD NO REGULADA, quien a su vez es representada por sus apoderados BERNARDO SÁNCHEZ VILLANUEVA y FELIPE MEDINA CASTILLO, ... demandando en la VÍA ESPECIAL HIPOTECARIA de EMANUEL VÁSQUEZ GONZÁLEZ y ELIDIA NOEMÍ TEC SULUB, las prestaciones que reclama, ...por lo cual córrase traslado a los demandados y empláceseles para que dentro del término de QUINCE DÍAS MAS NUEVE QUE SE OTORGAN EN RAZÓN DE LA DISTANCIA, la conteste, debiéndosele apercibir por conducto del Secretario Actuario adscrito al juzgado, que en caso contrario se presumirán confesados los hechos de la demanda, con fundamento en el artículo 271 párrafo cuarto del Código Adjetivo precitado, prevéngasele a la demandada para que señale domicilio para oír y recibir notificaciones dentro de esta Ciudad, apercibida que en caso de no hacerlo las subsecuentes notificaciones, aún las de carácter personal, les surtirán por boletín judicial, atento a lo dispuesto por el artículo 112 del Código de Procedimientos Civiles para la Ciudad de México... Notifíquese. Lo proveyó y firma el Ciudadano Licenciado HELIO VICTORIA GUZMÁN, C. Juez Quincuagésimo Segundo de lo Civil, del Tribunal Superior de Justicia de la Ciudad de México y Ciudadano Secretario de Acuerdos "A", Licenciado Oscar Alonso Tolamatl, con quien actúa, autoriza y da fe.
Ciudad de México, 15 de octubre del 2024
EL SECRETARIO DE ACUERDOS "A"
LIC. OSCAR ALONSO TOLAMATL
2-5-10 F-14888778 $1,351.35

JUZGADO QUINCUAGÉSIMO QUINTO DE LO CIVIL
EXP. No. 294/2021
EDICTO No. 38

EDICTO DE NOTIFICACIÓN
La C. Juez 55°. De lo Civil de esta Ciudad, ordenó notificar por edictos al demandado URBAN GONZÁLEZ JULIO CESAR y ARÉVALO HONORATO ANELL, en el presente juicio ESPECIAL HIPOTECARIO promovido por BANCO MERCANTIL DEL NORTE, S.A. INSTITUCIÓN DE BANCA MÚLTIPLE GRUPO FINANCIERO BANORTE en contra de URBAN GONZÁLEZ JULIO CÉSAR, ARÉVALO HONORATO ANELL, expediente número 294/2021, la C. Juez dictó un auto que a la letra dice: En la Ciudad de México, a treinta de octubre del año dos mil veinticuatro.... de lo que se desprende que se agosto la búsqueda exhaustiva a efecto de poder emplazar a la demandada, en ese sentido y con fundamento en el artículo 122 del Código de Procedimientos Civiles, es PROCEDENTE NOTIFICAR LA PRIMERA NOTIFICACIÓN de este juicio por medio de EDICTOS y para tal efecto publíquese el presente proveído, en el BOLETÍN JUDICIAL y periódico «DIARIO IMAGEN», mismos que se fijaran por TRES VECES DEBIENDO MEDIAR ENTRE CADA PUBLICACIÓN DOS DÍAS, haciéndole saber a la demandada URBAN GONZÁLEZ JULIO CÉSAR y ARÉVALO HONORATO ANELL, que las copias simples de traslado se encuentran a su disposición en la SECRETARIA DE ACUERDOS «B», para que se instruyan del Juicio, dentro del término de TREINTA DÍAS HÁBILES, para lo cual dichos codemandados deberán presentarse al local de este Juzgado, para el efecto de que se le tenga por legalmente emplazados, plazo que empezará a contar a partir del día siguiente al de la última publicación, de conformidad con lo establecido en el artículo 122 del Código de Procedimientos Civiles, apercibido que de no hacerlo se les tendrá como legalmente emplazados y las ulteriores notificaciones, aún las de carácter personal, se le harán por medio de Boletín Judicial, excepto las referidas en el artículo 639 del Código de Procedimientos Civiles, lo anterior, con la finalidad de que contesten la demanda instaurada en su contra u opongan excepciones que estimen pertinentes, dentro del término de QUINCE DÍAS, demanda que se les reclama en la VÍA ESPECIAL HIPOTECARIA, misma que fue promovida por BANCO MERCANTIL DEL NORTE SOCIEDAD ANÓNIMA, INSTITUCIÓN DE BANCA MÚLTIPLE, GRUPO FINANCIERO BANORTE, por conducto de sus apoderados legales que acreditaron personalidad, reclamando las siguientes prestaciones: A) El pago de la cantidad de 96,967.38 UDI'S (noventa y seis mil novecientas sesenta y siete punto treinta y ocho unidades de inversión) su equivalente que resulte en pesos moneda nacional como suerte principal. B) El pago de la cantidad de 797.56 UDI'S (setecientas noventa y siete punto cincuenta y seis unidades de inversión) su equivalente que resulte en pesos moneda nacional que corresponda al valor de las unidades de inversión al momento del pago, por concepto de intereses ordinarios. Y demás prestaciones que se reclaman... Notifíquese. Lo proveyó y firma la C. Juez Quincuagésimo Quinto de lo Civil del Proceso Escrito, MAESTRA MARÍA TERESA RINCÓN ANAYA por ante su Secretaria de Acuerdos «B», Licenciada ANABELL LEONOR REYES RODRÍGUEZ con quien actúa y da fe.
LA SECRETARIA DE ACUERDOS "B"
LIC. ANABELL LEONOR REYES RODRÍGUEZ
5-10-13 F-14895644 $1,188.15

JUZGADO SEXAGÉSIMO DE LO CIVIL
SECRETARÍA "B"
EXP. No. 97/2021
EDICTO No. 50

En cumplimiento a lo ordenado por autos de siete de octubre del dos mil veinticuatro y diecisiete de marzo del dos mil veintiuno; CIUDAD DE MÉXICO A SIETE DE OCTUBRE DE DOS MIL VEINTICUATRO (...), y toda vez que no fue posible localizar a la demandada en el domicilio proporcionado por las instituciones y dependencias como consta en autos, en consecuencia, procédase a emplazar a juicio a la demandada HUGO DAVID BENÍTEZ DOMÍNGUEZ, por medio de EDICTOS, con fundamento en el artículo 122 fracción II del Código de Procedimientos Civiles, en términos del auto admisorio de fecha diecisiete de marzo de dos mil veintiuno, los cuales deberán publicarse por TRES VECES, de TRES en TRES DÍAS, en el Boletín Judicial y en el periódico "DIARIO IMAGEN", debiendo mediar entre cada publicación dos días hábiles, haciéndose saber a la codemandada que cuenta con un término de VEINTE DÍAS para comparecer al Juzgado a recibir copias de traslado correspondientes y así como un término de QUINCE DÍAS contados a partir del día siguiente al que en su caso reciba las copias de traslado, para dar contestación a la demanda debiendo presentarse ante la Secretaría de Acuerdos "A" del Juzgado, en días y horas hábiles, para que se les haga entrega de las copias de traslado respectivas, lo anterior para los efectos legales a que haya lugar. (...) CIUDAD DE MÉXICO, A DIECISIETE DE MARZO DEL AÑO DOS MIL VEINTIUNO. Agréguese a su expediente número 97/2021, el escrito de la promovente, en términos del cual se tiene por hechas las manifestaciones y por exhibidos los documentos originales fundatorios de la demanda presentada en forma electrónica con fecha diez de marzo de dos mil veintiuno, así como las copias para correr traslado a los demandados, en consecuencia, se provee el escrito inicial de demanda en los siguientes términos: Con el escrito de cuenta, y documentos base de la acción que exhibe, guárdense los mismos en el seguro del juzgado. Se tiene por presentada ARCADIA RODRÍGUEZ LÓPEZ, por su propio derecho. Señalando el domicilio que indican para oír y recibir todo tipo de notificaciones y documentos. Autorizando en términos del cuarto párrafo del artículo 112 del Código de Procedimientos Civiles para la Ciudad de México, a los licenciados en derecho que mencionan, toda vez que exhiben

SOLO CONSULTA

sus correspondientes constancias de registro de cédula profesional ante la Primera Secretaría General de Acuerdos de este H. Tribunal, autorizando así también a las demás personas que menciona para los fines que precisa. Se tiene a la parte actora demandando en la vía Ordinaria Civil de BLANCA DOMÍNGUEZ NÚÑEZ, CARLOS BENJAMÍN BENÍTEZ DOMÍNGUEZ, HUGO DAVID BENÍTEZ DOMÍNGUEZ y BLANCA KARINA BENÍTEZ DOMÍNGUEZ las prestaciones que reclama. Con fundamento en los artículos, 255, 256, 258, 259, 260 y demás relativos y aplicables del Código de Procedimientos Civiles para la Ciudad de México, (...) NOTIFÍQUESE. Lo proveyó y firma el C. JUEZ SEXAGÉSIMO DE LO CIVIL DE LA CIUDAD DE MÉXICO, MAESTRO EN DERECHO JOSÉ MANUEL SALAZAR URIBE, quien actúa ante el C. SECRETARIO DE ACUERDOS, LICENCIADO FEDERICO RIVERA TRINIDAD, que autoriza y da fe. DOY FE.
Ciudad de México, 11 de octubre de 2024.
EL SECRETARIO DE ACUERDOS DEL JUZGADO SEXAGÉSIMO CIVIL DE PROCESO ESCRITO EN LA CIUDAD DE MÉXICO.
LIC. FEDERICO RIVERA TRINIDAD.
2-5-10 F-6384827 $1,300.35

JUZGADO SEXAGÉSIMO PRIMERO DE LO CIVIL
SECRETARÍA "A"
EXP. No. 657/2020
EDICTO No. 36

EMPLAZAMIENTO A: MARCO ANTONIO CAMARGO LIRA.
En los autos de juicio ESPECIAL HIPOTECARIO promovido por BANCO INVEX SOCIEDAD ANÓNIMA INSTITUCIÓN DE BANCA MÚLTIPLE INVEX GRUPO FINANCIERO EN SU CARÁCTER DE FIDUCIARIO EN EL FIDEICOMISO IRREVOCABLE DE CENTRO DE CAPITAL IDENTIFICADO BAJO EL NUMERO 860 en contra de MARCO ANTONIO CAMARGO LIRA expediente 657/2020. LA C. JUEZ SEXAGÉSIMO PRIMERO DE LO CIVIL, DE PRIMERA INSTANCIA DE LA CIUDAD DE MÉXICO; Dictó un auto, que en su parte conducente dice: Ciudad de México a veintitrés de agosto del año dos mil veinticuatro. Agréguese a los autos del expediente 657/2020, la comparecencia de la parte actora [...] en tal virtud con fundamento en el artículo 122 fracción II del Código de Procedimientos Civiles se ordena emplazar por EDICTOS a MARCO ANTONIO CAMARGO LIRA los que deberán de publicarse por TRES VECES, DE TRES EN TRES DÍAS, en el BOLETÍN JUDICIAL y en el periódico DIARIO DE MÉXICO debiendo mediar entre cada publicación dos días hábiles, haciéndose saber a dicho demandado que se le concede un término de TREINTA DÍAS para dar contestación a la demanda, los que se computaran a partir del día siguiente de la última publicación y para tal efecto quedan a su disposición en la Secretaría de este Juzgado las copias de traslado correspondiente, con el apercibimiento que de no hacerlo se tendrá por contestada la demanda en sentido negativo, con fundamento en el artículo 271 último párrafo del Código de Procedimientos Civiles. [...] NOTIFÍQUESE. Lo proveyó y firma la C. Juez Sexagésimo Primero de lo Civil, por ministerio de ley MAESTRA CELIA HERNÁNDEZ PATIÑO, ante la C. Secretaria de Acuerdos «A», Licenciada Rocío Angelina Calvo Ochoa, quien autoriza y da fe.- Doy fe.- Ciudad de México, dos de diciembre dos mil veinte. [...]Se tiene por presentado a BANCO INVEX, S.A. INSTITUCIÓN DE BANCA MÚLTIPLE, INVEX GRUPO FINANCIERO EN SU CARÁCTER DE FIDUCIARIO EN EL FIDEICOMISO IRREVOCABLE DE CENTRO DE CAPITAL IDENTIFICADO BAJO EL NÚMERO 860 representando por su mandatario judicial TERTIUS SOCIEDAD ANÓNIMA PROMOTORA DE INVERSIÓN DE CAPITAL VARIABLE, SOCIEDAD FINANCIERA DE OBJETO MÚLTIPLE, ENTIDAD NO REGULADA, [...] demandando en la vía ESPECIAL HIPOTECARIA de: MARCO ANTONIO CAMARGO LIRA la cantidad de: 64,640.22 UDIS (SESENTA Y CUATRO MIL SEISCIENTOS CUARENTA PUNTO VEINTIDÓS UNIDADES DE INVERSIÓN) o su equivalente en moneda nacional al momento de su pago; por concepto de suerte principal, más prestaciones que se indican en el escrito de demanda, la que se admite a trámite con fundamento en lo dispuesto por los artículos 1, 2, 468, 469, 470 y demás relativos del Código de Procedimientos Civiles y 2065 y 2076 del Código Civil y demás relativos; en consecuencia se ordena inscribir la demanda en el Registro Público de la Propiedad y del Comercio que corresponda. Con las copias simples que se acompañan, córrase traslado y emplácese a la parte demandada [...]En términos de las Circulares números 6/12 y actualmente 50/2018 en cumplimiento a los acuerdos 10-03/2012 y 12-28/2018, emitidos por el Consejo de la Judicatura de la Ciudad de México, en sesión plenaria ordinaria celebrada el día diecisiete de enero del dos mil doce y veintiocho de junio dos mil dieciocho respectivamente, en relación con la propuesta de actualizar las circulares respecto de la adecuación de las leyendas informativas sobre los servicios que presta el Centro de Justicia Alternativa del Tribunal Superior de Justicia de la Ciudad de México; con toda atención hago de su conocimiento que se determinó aprobar adecuaciones a las leyendas informativas en los siguientes términos, para los Juzgados Civiles, familiares y de paz civil: «Se hace del conocimiento de las partes que el Tribunal Superior de Justicia de la Ciudad de México, motivado por el interés de que las personas que tienen algún litigio cuenten con otra opción para solucionar su conflicto, proporciona los servicios de mediación a través de su Centro de Justicia Alternativa, donde se les atenderá de en forma gratuita, la mediación no es asesoría jurídica. El Centro se encuentra ubicado en Av. Niños Héroes 133, Colonia Doctores delegación Cuauhtémoc, Ciudad de México Código Postal 06500, con el teléfono 5134-11-00 exts. 1460 y 2362. Servicio de Mediación Civil Mercantil: 5207-2584 y 5208-33-49 mediación.civil.mercantil@tsjdf.gob.mx.- NOTIFÍQUESE.- Lo proveyó y firma la C. Juez Sexagésimo Primero de lo Civil MAESTRA FLOR DEL CARMEN LIMA CASTILLO, quien actúa como Secretaria de Acuerdos «A» LICENCIADA ROCÍO ANGELINA CALVO OCHOA, quien autoriza y da fe.- Doy Fe Ciudad de México a veintitrés de noviembre dos mil veinte. Con el escrito de cuenta firmado electrónicamente, fórmese expediente y regístrese en el libro de gobierno bajo el número 657/20, a efecto de no vulnerar los derechos de la parte actora y de mejor proveer, una vez que se tengan a la vista los documentos originales se acordará lo conducente. NOTIFÍQUESE.- Lo proveyó y firma la C. JUEZ SEXAGÉSIMO PRIMERO DE LO CIVIL MAESTRA FLOR DEL CARMEN LIMA CASTILLO ante la C. Secretaria de Acuerdos «A» LICENCIADA ROCÍO ANGELINA CALVO OCHOA que autoriza y da fe.- DOY FE.
Ciudad de México, 28 de agosto del 2024
LA SECRETARIA DE ACUERDOS "A"
LIC. ROCÍO ANGELINA CALVO OCHOA
2-5-10 F-14884191 $2,052.60

JUZGADO SEXAGÉSIMO SEGUNDO DE LO CIVIL
EXP. No. 621/2022
EDICTO No. 32

EN LOS AUTOS DEL JUICIO ORDINARIO MERCANTIL, PROMOVIDO POR BUSTOS LÓPEZ MARÍA MARTA, quien también utiliza el nombre de BUSTOS LÓPEZ MARÍA MARTHA, EN CONTRA DE BANCO NACIONAL DE MÉXICO, S.A. INSTITUCIÓN PE BANCA MÚLTIPLE, GRUPO FINANCIERO BANAMEX Y PROMOTORA HACIENDA GRANDE DE TEQUISQUIAPAN, S.A., EXPEDIENTE NÚMERO 621/2022, LA C. JUEZ SEXAGÉSIMO SEGUNDO DE LO CIVIL, DICTÓ UN AUTO QUE A LA LETRA DICE: CIUDAD DE MÉXICO, A SEIS DE NOVIEMBRE DEL AÑO DOS MIL VEINTICUATRO. A sus autos el escrito con firma electrónica de MIGUEL ANTONIO SAUCEDO RAMÍREZ como se advierte de la evidencia criptográfica anexa al mismo, en su carácter de apoderado de la parte actora; como lo solicita, publíquese por edictos los puntos resolutivos de la sentencia definitiva de fecha veintitrés de agosto de dos mil veinticuatro, en términos de lo ordenado en el quinto punto resolutivo de dicha sentencia.(...) Ciudad de México, a veintitrés de agosto de dos mil veinticuatro. VISTOS, para resolver en SENTENCIA DEFINITIVA los autos del juicio ORDINARIO MERCANTIL promovido por BUSTOS LÓPEZ MARÍA MARTA, QUIEN TAMBIÉN UTILIZA EL NOMBRE DE BUSTOS LÓPEZ MARÍA MARTHA, contra BANCO NACIONAL DE MÉXICO, S.A., INSTITUCIÓN DE BANCA MÚLTIPLE, GRUPO FINANCIERO BANAMEX Y PROMOTORA HACIENDA GRANDE DE TEQUISQUIAPAN, S.A., expediente 621/2022; y, (...) Por lo expuesto y fundado se, RESUELVE: PRIMERO.- Fue procedente la VÍA ORDINARIA MERCANTIL en la que la parte actora MARÍA MARTA BUSTOS LÓPEZ, QUIEN TAMBIÉN UTILIZA EL NOMBRE

SOLO CONSULTA
SOLO CONSULTA
SOLO CONSULTA

DE MARÍA MARTHA BUSTOS LÓPEZ, no acreditó la procedencia de su acción, la demandada BANCO NACIONAL DE MÉXICO, S.A., INSTITUCIÓN DE BANCA MÚLTIPLE, GRUPO FINANCIERO BANAMEX, justificó parcialmente sus excepciones y defensas Y PROMOTORA HACIENDA GRANDE DE TEQUISQUIAPAN, S.A., se constituyó en rebeldía. SEGUNDO.- Se absuelve a las enjuiciadas de todas y cada una de las prestaciones reclamadas en la demanda inicial. TERCERO.- No se hace condena en costas en esta instancia. CUARTO.- La presente resolución no le para perjuicio a la tercera llamada a juicio BANCO AUTOFIN MÉXICO, S.A., INSTITUCIÓN DE BANCA MÚLTIPLE. QUINTO.- Notifíquese y en términos del artículo 639 del Código de Procedimientos Civiles para esta Ciudad de aplicación supletoria a la Legislación Mercantil, publíquense los puntos resolutivos de esta resolución, dos veces de tres en tres días, en el Boletín Judicial. ASÍ, definitivamente juzgando, lo resolvió y firma la C. Juez Interina Sexagésimo Segundo de lo Civil de la Ciudad de México Licenciada Beatriz Elizabeth Silva Mata, ante el C. Secretario de Acuerdos «A» Licenciado Miguel Ángel Enzastigue Rojas, que autoriza y da fe. DOY FE.

Ciudad de México, 8 de noviembre del 2024
EL SECRETARIO DE ACUERDOS "A"
LIC. MIGUEL ÁNGEL ENZASTIGUE ROJAS
10-13 F-1286295 $676.50

JUZGADO SEXAGÉSIMO QUINTO DE LO CIVIL
EXP. No. 733/2021
EDICTO No. 64

PROVEEDORA DE SERVICIOS UOVOS, S.C.
EN LOS AUTOS DEL JUICIO ORDINARIO CIVIL, PROMOVIDO POR JOSÉ LUIS HIGUERA BARBERI, EN CONTRA DE PROVEEDORA DE SERVICIOS UOVOS, S.C., EXPEDIENTE 733/2021, EL C. JUEZ SEXAGÉSIMO QUINTO DE LO CIVIL DE PROCESO ESCRITO DE LA CIUDAD DE MÉXICO, POR AUTO DICTADO EN AUDIENCIA PREVIA, DE CONCILIACIÓN Y DE EXCEPCIONES PROCESALES, CELEBRADA EL CUATRO DE OCTUBRE EN CURSO, ESTANDO DEPURADO EL PROCEDIMIENTO, ORDENÓ SE ABRIERA EL JUICIO A PRUEBA POR EL TÉRMINO COMÚN DE DIEZ DÍAS, CON FUNDAMENTO EN EL ARTÍCULO 290 DEL CÓDIGO DE PROCEDIMIENTOS CIVILES.

Ciudad de México, 15 de octubre del 2024
LA SECRETARIA DE ACUERDOS "A"
LIC. PATRICIA MINERVA CABALLERO AGUILAR
5-10 F-6267017 $206.00

JUZGADO SEPTUAGÉSIMO SEGUNDO DE LO CIVIL
EXP. No. 99/2024
EDICTO No. 100

Que en el expediente número 99/2024, dictado en el juicio ORDINARIO CIVIL, promovido por GONZÁLEZ RODRÍGUEZ IRIS OLIVIA en contra de PEDRO RODRÍGUEZ GONZÁLEZ, EL JUEZ 72 CIVIL DE LA CIUDAD DE MÉXICO, ORDENO MEDIANTE PROVEÍDO DE FECHA CINCO DE JULIO DEL AÑO DOS MIL VEINTIDÓS.- Ciudad de México, a cinco de julio del año dos mil veinticuatro. Agréguese a sus autos el escrito de la parte actora y se le tiene realizando las manifestaciones que indica y proporcionado el domicilio para emplazar a juicio al codemandado PEDRO RODRÍGUEZ GONZÁLEZ por conducto de su albacea MARÍA DE LOURDES APOLINIA RODRÍGUEZ SOTO, siendo este el ubicado en AVENIDA TEPETL MZS LOTE 56, COLONIA MESA LOS HORNOS ALCALDÍA TLALPAN, CÓDIGO POSTAL 14420 EN ESTA CIUDAD, por lo que en el mismo se ordena dar cumplimiento al emplazamiento ordenado en auto del siete de febrero del año dos mil veinticuatro, mismo que fue aclarado mediante proveído del doce de febrero del año en curso, para tal efecto proceda la C. Encargada del archivo de la Secretaria "A" a turnar de inmediato el presente expediente a la persona encargada del turno correspondiente para el efecto de que elabore la cédula respectiva dentro del término de TRES DÍAS con fundamento en lo dispuesto por el artículo 137 fracción V del Código de Procedimientos Civiles para la Ciudad de México, y hecho que sea túrnense a la actuaria adscrita para que la practique. Y asimismo atento a las constancias de autos de los que se desprende que se han agotado todos y cada uno de los informes solicitados por el ocursante, sin que de las constancias de autos se desprenda que haya sido posible la localización de los codemandados CC. JAUN RODRÍGUEZ VELÁZQUEZ Y MACARIA GONZÁLEZ DE VELÁZQUEZ, por tanto como se solicita y con fundamento con lo dispuesto por el artículo 122 fracción II del Código de Procedimientos Civiles para la Ciudad México; se ordena llevar a cabo el emplazamiento por medio de edictos, los cuales se publicarán por TRES VECES, de TRES en TRES días en el Boletín Judicial y en el periódico «DIARIO IMAGEN», debiendo mediar entre cada publicación dos días hábiles, haciéndoles saber que se les concede un término de CUARENTA DÍAS HÁBILES, contados a partir de la fecha de la última publicación de los edictos ordenados, para producir la contestación a la demanda entablada en su contra, con el apercibimiento de Ley respectivo para el caso de no hacerlo, quedando a su disposición en la Secretaría «A» de este H. Juzgado Septuagésimo Segundo de lo Civil de Primera instancia del Tribunal Superior de Justicia de la Ciudad de México, situado en Avenida Patriotismo número 230, Colonia San Pedro de los Pinos, Alcandía Benito Juárez, Código Postal 03800 de esta Ciudad de México, las copias simples de traslado de la demanda; debiéndose insertar un extracto del presente proveído así como de los de fechas siete y doce de febrero del año en curso, por tanto proceda la C. Encargada del archivo de la Secretaria «A» a turnar de inmediato el presente expediente a la persona encargada del turno correspondiente para el efecto de que elabore los oficios y edictos respectivos dentro del término de TRES DÍAS con fundamento en lo dispuesto por el artículo 137 fracción V del Código de Procedimientos Civiles para la Ciudad de México, y hecho que sea pónganse a disposición de la parte actora, para su recepción y presentación para la publicación ordenada NOTIFÍQUESE.- Lo proveyó y firma el C. Juez Septuagésimo Segundo de lo Civil Maestro J. ENCARNACIÓN LOZADA CIELOS, ante la fe del C. Secretario de Acuerdos «A» Licenciado JOSÉ ANTONIO VARGAS DEL VALLE.- Doy fe... Ciudad de México, a siete de febrero de dos mil veinticuatro. Se hace constar y certifica, que todas las actuaciones judiciales del presente expediente, incluyendo las firmas autógrafas han sido digitalizadas y cotejadas; por lo que obran fielmente en su expediente digital, gozando ambas versiones de los mismos efectos legales. ...demandando en la vía ORDINARIA CIVIL de 1) PEDRO RODRÍGUEZ GONZÁLEZ SU SUCESIÓN a través de su albacea MARÍA DE LOURDES APOLINAR RODRÍGUEZ SOTO, 2) JUAN RODRÍGUEZ VELÁZQUEZ, 3)MACARIA GONZÁLEZ DE VELÁZQUEZ... NOTIFÍQUESE, LO PROVEYÓ Y FIRMA EL C. JUEZ SEPTUAGÉSIMO SEGUNDO DE LO CIVIL EN ESTA CAPITAL, MAESTRO JOSÉ ENCARNACIÓN LOZADA CIELOS, ASISTIDO DEL C. SECRETARIO DE ACUERDOS "A" LICENCIADO JOSÉ ANTONIO VARGAS DEL VALLE, CON QUIEN ACTÚA, AUTORIZA Y DA FE, DOY FE.

Ciudad de México, 25 de octubre del 2024
LA SECRETARIA DE ACUERDOS "B"
LIC. YURIRIA ROSA VALDERRAMA
10-13-9 F-3987399 $1,810.35

JUZGADO CUARTO DE LO FAMILIAR
EXP. No. 619/2016
EDICTO No. 13

En cumplimiento a lo ordenado en proveído de fecha diecinueve de marzo de dos mil veinticuatro, del JUICIO SUCESORIO TESTAMENTARIO A BIENES DE VENANCIO MACHADO LAMAS, derivado del expediente número 619/2016, el C. Juez Cuarto de lo Familiar de la Ciudad de México, ordenó notificar a LARISA MIRENCHU WATIER BASTIDAS y MARÍA TERESA DE JESÚS TORRES CARLOS, la denuncia y radicación de la presente sucesión, y comparezca ante este Juzgado a reclamar la herencia dentro del término de CUARENTA DÍAS.

Ciudad de México, 30 de septiembre del 2024
EL SECRETARIO DE ACUERDOS "A"
LIC. ISRAEL GONZÁLEZ CARRASCO
2-5-10 F-9479273 $240.00

JUZGADO VIGÉSIMO SEXTO DE LO FAMILIAR
EXP. No. 351/2023
EDICTO No. 8

En los autos del expediente número 351/2023, radicado en el Juzgado Vigésimo Sexto de lo Familiar de la Ciudad de México, relativos al juicio DIVORCIO INCAUSADO PROMOVIDO POR AGUILAR SALAZAR MARÍA DEL CARMEN EN CONTRA DE ARTURO ELIZALDE VALENCIA para hacerle saber al C.

SOLO CONSULTA

ARTURO ELIZALDE VALENCIA, la tramitación del presente asunto a fin de que comparezca ante el local de este juzgado dentro del término de TREINTA DÍAS HÁBILES hacerse sabedor de la misma; asimismo, se le deberá hacer notar que las copias de traslado respectivas se encuentran a su disposición en la Secretaría "A".
Ciudad de México, 25 de octubre del 2024
EL SECRETARIO DE ACUERDOS DEL JUZGADO VIGÉSIMO SEXTO DE LA CIUDAD DE MÉXICO
LIC. VÍCTOR MANUEL MÉNDEZ FRÍAS
10-13-9 F-1135884 $309.00

JUZGADO TERCERO DE LO CIVIL DE PROCESO ORAL
EXP. No. 735/2022
EDICTO No. 17

En autos del juicio EJECUTIVO MERCANTIL ORAL, promovido por DAIMLER FINANCIAL SERVICES MÉXICO, S. DE R.L. DE C.V. en contra de PEDRO JAIR LÓPEZ SANDOVAL expediente número 735/22, ante este Juzgado TERCERO CIVIL DE PROCESO ORAL, UBICADO EN PATRIOTISMO 230, SAN PEDRO DE LOS PINOS, ALCALDÍA BENITO JUÁREZ, C.P. 03800, CIUDAD DE MÉXICO, el C. Juez Lic. Salvador Ramírez Rodríguez ha dictado sentencia definitiva con fecha catorce de junio de dos mil veinticuatro, cuyos puntos resolutivos son los siguientes: Ciudad de México a catorce de junio de dos mil veinticuatro. VISTOS, para resolver en SENTENCIA DEFINITIVA los autos del juicio EJECUTIVO MERCANTIL ORAL seguido por DAIMLER FINANCIAL SERVICES MÉXICO, SOCIEDAD DE RESPONSABILIDAD LIMITADA DE CAPITAL VARIABLE en contra de PEDRO JAIR LÓPEZ SANDOVAL, expediente 735/2022, y: RESULTANDO CONSIDERANDO RESUELVE PRIMERO.- Ha sido procedente la Vía Ejecutiva Mercantil Oral, en la que la parte actora DAIMLER FINANCIAL SERVICES MÉXICO, SOCIEDAD DE RESPONSABILIDAD LIMITADA DE CAPITAL VARIABLE probó su acción y el demandada PEDRO JAIR LÓPEZ SANDOVAL se constituyó en rebeldía, en consecuencia: SEGUNDO.- Se condena a la parte demandada PEDRO JAIR LÓPEZ SANDOVAL, a pagar a favor de la parte actora DAIMLER FINANCIAL SERVICES MÉXICO, SOCIEDAD DE RESPONSABILIDAD LIMITADA DE CAPITAL VARIABLE la cantidad de $1'173,304.87 (UN MILLÓN CIENTO SETENTA Y TRES MIL TRESCIENTOS CUATRO PESOS 87/100 MONEDA NACIONAL), por concepto de suerte principal, lo que deberá efectuar dentro de los CINCO DÍAS, siguientes a que la presente resolución sea legalmente ejecutable. De no efectuarse el pago de lo condenado, procédase al embargo de bienes propiedad del demandado suficientes para garantizar las cantidades condenadas y en su oportunidad, con su producto deberá hacerse pago a la actora. TERCERO.- Se condena a la parte demandada PEDRO JAIR LÓPEZ SANDOVAL al pago de INTERESES ORDINARIOS a razón de la tasa del 12.90% (doce punto noventa por ciento) anual más el Impuesto al Valor Agregado, sobre la suerte principal, generados desde el veintiocho de octubre de dos mil veintiuno hasta la total solución del presente asunto, lo que se cuantificará en ejecución de sentencia. CUARTO.- Se condena a la parte demandada PEDRO JAIR LÓPEZ SANDOVAL al pago de INTERESES MORATORIOS a razón del 16.7475% (dieciséis punto siete mil cuatrocientos setenta y cinco por ciento) anual, sobre la suerte principal, más el Impuesto al Valor Agregado, generados desde el veintinueve de octubre de dos mil veintiuno hasta la total solución del presente asunto lo que se cuantificará en ejecución de sentencia. QUINTO.- Se condena a la parte demandada PEDRO JAIR LÓPEZ SANDOVAL al pago de gastos y costas, lo que se cuantificará en ejecución de sentencia previo incidente respectivo conforme al arancel vigente a la fecha de la presente y con los lineamientos legales para tal efecto, SEXTO.- Por estar comprendido el presente asunto en los supuestos del artículo 639 del Código de Procedimientos Civiles para la Ciudad de México, de aplicación supletoria a la materia mercantil, se ordena publicar los puntos resolutivo de la presente resolución en el Boletín Judicial, por dos veces, de tres en tres días.
LA SECRETARIA DE ACUERDOS "B"
LIC. MARÍA DEL REFUGIO ROCHA CASTAÑEDA
5-10 F-150968D640 $815.90

JUZGADO TRIGÉSIMO TERCERO DE LO CIVIL DE PROCESO ORAL
SECRETARÍA "A"
EXP. No. 81/2024
EDICTO No. 7

EN LOS AUTOS DEL del JUICIO ORAL CIVIL, promovido por MATILDE PÉREZ HERRERA en contra de ALEJANDRO PADUA GARCÍA, DICTÓ UN ACUERDO QUE EN SU PARTE CONDUCENTE A LA LETRA DICE: (...)Ciudad de México, a dos de agosto del dos mil veinticuatro. Agréguese a su expediente el escrito presentado por MATILDE PÉREZ HERRERA, por propio derecho como parte actora. Visto su contenido, en atención a la solicitud de emplazamiento del demandado ALEJANDRO PADUA GARCÍA por medio de Edictos, al analizar las constancias del expediente en que se actúa, se advierten las respuestas a los oficios remitidos al INSTITUTO MEXICANO DEL SEGURO SOCIAL, INSTITUTO NACIONAL ELECTORAL y SERVICIO DE ADMINISTRACIÓN TRIBUTARIA, que en sus respectivas bases de datos no tienen registrado domicilio alguno del demandado y por su parte la accionante manifestó no contar con mayores datos de identificación. En ese sentido, como pide el promovente y al actualizarse el supuesto normativo previsto en el artículo 122 del Código de Procedimientos Civiles para la Ciudad de México, se ordena emplazar al demandado ALEJANDRO PADUA GARCÍA por medio de EDICTOS que se publicarán por tres veces, de tres en tres días, en el Boletín Judicial y en el periódico «Diario Imagen», debiendo mediar entre cada publicación dos días hábiles, haciéndole saber a la demandada, que deberá contestar la demanda instaurada en su contra dentro de un término de VEINTE DÍAS HÁBILES contados a partir del siguiente de la última publicación de los edictos, apercibida que de no hacerlo, se le tendrá por perdido su derecho y se seguirá el juicio en su rebeldía, teniendo por contestada la demanda en sentido negativo. Lo anterior, en el entendido de que los edictos ordenados deberán contener un extracto del auto admisorio de la demanda y del presente proveído, datos dentro de los cuales se deberá asentar por lo menos el de las partes en el juicio, es decir, quién es la actora, la demanda, el número de expediente, la autoridad jurisdiccional ante la que se tramita, la vía o tipo de juicio, la orden de emplazamiento y el plazo para darle contestación, lo anterior en protección de los Derechos Humanos de debido proceso y acceso a la justicia, que prevén que el emplazamiento es el acto procesal de mayor trascendencia..." ...En la Ciudad de México, a veintiocho de febrero del dos mil veinticuatro... Se tiene presentada a MATILDE PÉREZ HERRERA por propio derecho como parte actora. Atento al ocurso inicial, se tiene a la parte actora demandando en la VÍA ORAL CIVIL de ALEJANDRO PADUA GARCÍA, EL OTORGAMIENTO Y FIRMA DE ESCRITURA PÚBLICA, misma que se admite a trámite en la vía y forma propuestas con fundamento en los artículos 969, 971, 977, 979, 980, 982, 983 y demás artículos relativos del Código de Procedimientos Civiles para la Ciudad de México; en consecuencia, constitúyase el C. Secretario Actuario de la adscripción en el domicilio de la parte demandada y con las copias simples que se exhiben, emplácese y córransele traslado, para que en el plazo de NUEVE DÍAS presente contestación por escrito. Sin perjuicio de lo dispuesto en el artículo 979 del Código de Procedimientos Civiles para la Ciudad de México, se previene a la demandada para que señale domicilio para oír y recibir notificaciones dentro de la Ciudad de México, apercibida que, de no hacerlo todas las notificaciones le surtirán efectos por medio de Boletín Judicial, atento a lo dispuesto por el artículo 112 del ordenamiento citado. Por ofrecidas las pruebas que indica la parte actora, reservándose el suscrito a acordar sobre su admisión en el momento procesal oportuno. Se hace notar a las partes que tienen obligación legal de asistir a las audiencias por sí o a través de sus legítimos representantes que gocen de las autorizaciones a que se refiere el párrafo cuarto del artículo 112 del Código de Procedimientos Civiles para la Ciudad de México, además de contar con facultades expresas para conciliar ante el suscrito y suscribir, en su caso, el convenio correspondiente, de conformidad con el artículo 989 del citado Código. Asimismo se les informa que al momento de fijar fecha para la celebración de la audiencia

SOLO CONSULTA
SOLO CONSULTA
SOLO CONSULTA

preliminar se les apercibirá con la imposición de una multa por la cantidad de $3,450.00 (TRES MIL CUATROCIENTOS CINCUENTA 00/100 MONEDA NACIONAL), en caso de inasistencia injustificada de alguna de las partes a la citada diligencia, o bien por el monto actualizado en términos de lo dispuesto por el artículo 1390 BIS 33 del ordenamiento invocado.
Ciudad de México, 6 de agosto del 2024
EL SECRETARIO DE ACUERDOS DEL JUZGADO TRIGÉSIMO TERCERO DE PROCESO ORAL EN MATERIA CIVIL
LIC. JONATHAN RAYA PALACIOS
5-10-13 F-9851436 $1,884.30

JUZGADO TRIGÉSIMO NOVENO DE LO CIVIL DE PROCESO ORAL
EXP. No. 419/2020
EDICTO No. 10

En el expediente 419/2020 relativo al Juicio EJECUTIVO MERCANTIL ORAL promovido por SALAMA BENELBAZ MARCOS TAMBIÉN CONOCIDO COMO MARCOS SALAMA Y JILL CHAMBERLAIN en contra de SALVADOR ERNESTO ALDUNCIN MONROY, el Ciudadano Juez Trigésimo Noveno Civil de Proceso Oral de la Ciudad de México, ordenó notificar por medio de edictos a SALVADOR ERNESTO ALDUNCIN MONROY la parte conducente de los presentes autos: CIUDAD DE MÉXICO, A CATORCE DE OCTUBRE DE DOS MIL VEINTICUATRO, Dada cuenta con los presentes autos..." "... toda vez que la parte demandada fue emplazada a juicio mediante edictos, se ordena publicar el acuerdo antes precisado por una vez en el boletín judicial, de conformidad con el artículo 1070 del Código de Comercio Notifíquese. Lo proveyó y firma el JUEZ TRIGÉSIMO NOVENO CIVIL DE PROCESO ORAL DE LA CIUDAD DE MÉXICO, LICENCIADO MANUEL ALFONSO CORTÉS BUSTOS, quien actúa ante el Secretaria de Acuerdos "C", Licenciado HÉCTOR EDUARDO VÉLEZ YÁÑEZ quien autoriza y da fe Doy fe. CIUDAD DE MÉXICO, A ONCE DE OCTUBRE DE DOS MIL VEINTICUATRO. A sus autos el escrito de cuenta de la parte actora..." "...se le tiene iniciando INCIDENTE DE LIQUIDACIÓN DE INTERESES, mismo que se admite a trámite. Con las manifestaciones vertidas y prestaciones reclamadas, mediante NOTIFICACIÓN PERSONAL dese vista y con las copias simples que exhibe córrase traslado a la demandada incidentista SALVADOR ERNESTO ALDUNCIN, a efecto de que, dentro del término de TRES DÍAS manifieste lo que a su derecho corresponda, de conformidad con el artículo 1348 del Código de Comercio. Notifíquese. Lo proveyó y firma el JUEZ TRIGÉSIMO NOVENO CIVIL DE PROCESO ORAL DE LA CIUDAD DE MÉXICO, LICENCIADO MANUEL ALFONSO CORTES BUSTOS, quien actúa ante el Secretario de Acuerdos "C", Licenciado HÉCTOR EDUARDO VÉLEZ YÁÑEZ quien autoriza y da fe. Doy fe.
EL SECRETARIO DE ACUERDOS
LIC. HÉCTOR EDUARDO VÉLEZ YÁÑEZ
10 F-14894302 $224.35

JUZGADO CUADRAGÉSIMO TERCERO DE LO CIVIL DE PROCESO ORAL
EXP. No. 326/2022
EDICTO No. 8

A: MARIO RAFAEL ESPINOSA BOULOGNE
En los autos del juicio ORAL MERCANTIL, promovido por BBVA LEASING MÉXICO, S.A. DE C.V., antes FACILEASING, S.A. DE C.V. en contra de SERVISEG, S.A. DE C.V., y MARIO RAFAEL ESPINOSA BOULOGNE, expediente número 326/2022, LA JUEZA CUADRAGÉSIMA TERCERA CIVIL DE PROCESO ORAL DEL PODER JUDICIAL DE LA CIUDAD DE MÉXICO, DICTÓ LOS SIGUIENTES ACUERDOS QUE EN SU PARTE CONDUCENTE DICEN: CIUDAD DE MÉXICO, A CATORCE DE AGOSTO DE DOS MIL VEINTICUATRO. (...) se dicta el presente auto de ejecución con efectos de mandamiento en forma, (...) por lo que respecta al CODEMANDADO RAFAEL ESPINOSA BOULOGNE, el pago de la cantidad de $2'942,525.17 (DOS MILLONES NOVECIENTOS CUARENTA Y DOS MIL QUINIENTOS VEINTICINCO PESOS 17/100 MONEDA NACIONAL), por concepto de rentas vencidas, a que fue condenada en el resolutivo TERCERO de la sentencia definitiva de fecha uno de febrero de dos mil veinticuatro, toda vez que fue emplazado por medio de edictos, como se advierte de constancias de autos, (...) se ordena que el requerimiento ordenado, se haga saber a RAFAEL ESPINOSA BOULOGNE., por TRES días consecutivos en el Boletín Judicial y en el periódico EL UNIVERSAL, y se fije la cédula que contenga el multicitado requerimiento en el lugar visible correspondiente dentro del local de este juzgado requerimiento que surtirá sus efectos dentro de los TRES días siguientes en que se verifique la última publicación. En el entendido de que, RAFAEL ESPINOSA BOULOGNE, deberá comparecer al local de este juzgado el día y hora señalados, por conducto de su representante legal debidamente identificado, para que en el acto de la diligencia haga pago de inmediato a la parte actora de la cantidad antes referida, o bien, señale bienes de su propiedad para garantizar dicho importe; apercibido que de rehusarse a hacerlo o encontrarse ausente en la diligencia respectiva, su derecho de designar bienes para embargo, pasará a la parte actora, (.,.).Para lo cual se señalan las NUEVE HORAS CON TREINTA MINUTOS DEL DÍA TRES DE SEPTIEMBRE DE DOS MIL VEINTICUATRO, para que tenga verificativo el citado requerimiento, en el local de este juzgado, (...) NOTIFÍQUESE. Lo proveyó y firma la Jueza Cuadragésima Tercera Civil de Proceso Oral, LICENCIADA ROSA LINDA MARURE REYES, ante la Secretaria de Acuerdos LICENCIADA GRETA ILIANA GARCÍA ORTIZ, con quien actúa y da fe. DOY FE. OTRO AUTO, CIUDAD DE MÉXICO, A VEINTISIETE DE AGOSTO DE DOS MIL VEINTICUATRO. (...) el auto de fecha catorce de agosto de dos mil veinticuatro, del que se advierte que se omitió señalar el nombre completo del codemandado físico, a fin de evitar futuras nulidades, se aclara debiendo decir:»... MARÍO RAFAEL ESPINOSA BOULOGNE,..." Aclaración que se hace para todos los efectos legales a que haya lugar, por lo que el presente proveído deberá formar parte integrante del auto señalado con antelación, NOTIFÍQUESE. Lo proveyó y firma la Jueza Cuadragésima Tercera Civil de Proceso Oral, LICENCIADA ROSA LINDA MARURE REYES, ante la Secretaria Conciliadora LICENCIADA LILIA ANGÉLICA GONZÁLEZ MORALES, en funciones de Secretaria de Acuerdos, conforme al Artículo 84 de la Ley Orgánica del Poder Judicial, con quien actúa y da fe. DOY FE. OTRO AUTO. CIUDAD DE MÉXICO, A DOS DE SEPTIEMBRE DE DOS MIL VEINTICUATRO. (...) se deja sin efectos la fecha señalada en auto de fecha a fin de dar cumplimiento al auto de ejecución y su aclaratorio, y a efecto de estar en aptitud de realizar la publicación correspondiente, se señalan las NUEVE HORAS TREINTA MINUTOS DEL DÍA QUINCE DE ENERO DE DOS MIL VEINTICINCO. (...) NOTIFÍQUESE. Lo proveyó y firma la Jueza Cuadragésima Tercera Civil de Proceso oral, LICENCIADA ROSA LINDA MARURE REYES, ante la secretaria de Acuerdos LICENCIADA GRETA ILIANA GARCÍA ORTIZ, con quien actúa y da fe. DOY FE. OTRO AUTO. CIUDAD DE MÉXICO, A VEINTIOCHO DE OCTUBRE DE DOS MIL VEINTICUATRO. a fin de estar en condiciones de realizar debidamente la publicación del edicto por lo que respecta al CODEMANDADO MARIO RAFAEL ESPINOSA BOULOGNE relativo al requerimiento de pago de la cantidad de $2'942,525.17 (DOS MILLONES NOVECIENTOS CUARENTA Y DOS MIL QUINIENTOS VEINTICINCO PESOS 17/100 MONEDA NACIONAL), por concepto de rentas vencidas, a que fue condenado en el resolutivo TERCERO de la sentencia definitiva de fecha uno de febrero de dos mil veinticuatro, toda vez que fue emplazado por medio de edictos, como se advierte de constancias de autos, (...) requerimiento que se deberá hacer saber a MARIO RAFAEL ESPINOSA BOULOGNE por medio de edictos que se publicaran por TRES DÍAS consecutivos en el Boletín Judicial y en el periódico EL UNIVERSAL, ordenando se fije la cédula que contenga el multicitado requerimiento en el lugar visible en el local de este juzgado; requerimiento que surtirá sus efectos dentro de los TRES días siguientes en que se verifique la última publicación. En el entendido de que, MARIO RAFAEL ESPINOSA BOULOGNE, deberá comparecer al local de

SOLO CONSULTA

este juzgado a las NUEVE HORAS TREINTA MINUTOS DEL DÍA QUINCE DE ENERO DE DOS MIL VEINTICINCO, por conducto de su representante legal debidamente identificado, para que en el acto de la diligencia haga pago de inmediato a la parte actora de la cantidad antes referida, o bien, señale bienes de su propiedad para garantizar dicho importe; apercibido que de rehusarse a hacerlo o encontrarse ausente en la diligencia respectiva, su derecho de designar bienes para embargo, pasará a la parte actora, (...) procédase a elaborar el oficio respectivo con sus anexos correspondientes, al C. DIRECTOR DEL BOLETÍN JUDICIAL (...) NOTIFÍQUESE. Lo proveyó y firma la Jueza Cuadragésima Tercera Civil de Proceso Oral, LICENCIADA ROSA LINDA MARURE REYES ante la Secretaria Conciliadora LICENCIADA LILIA ANGÉLICA GONZÁLEZ MORALES, en funciones de Secretaria de Acuerdos, conforme al Artículo 84 de la Ley Orgánica del Poder Judicial, con quien actúa y da fe. DOY FE.
Ciudad de México, 11 de noviembre de 2024
LA SECRETARIA CONCILIADORA EN FUNCIONES DE SECRETARIA DE ACUERDOS «B
LIC. LILIA ANGÉLICA GONZÁLEZ MORALES
9-10-11 F-8151386 $2,345.85

JUZGADO PRIMERO DE PROCESO ORAL EN MATERIA FAMILIAR
EXP. No. 386/2023
EDICTO No. 19

En los autos del juicio de PÉRDIDA DE PATRIA POTESTAD promovido por GONZÁLEZ AGUILAR MARIANA en contra de SANTOYO HERRERA ÁNGEL YUL registrado bajo el número de expediente 386/2023, el C. Juez Primero de Proceso Oral en Materia Familiar, en audiencia preliminar de fecha veintidós de octubre del año en curso, ordenó notificar al demandado SANTOYO HERRERA ÁNGEL YUL, mediante edictos el día y hora programados para la Audiencia de Juicio, la cual tendrá verificativo las DOCE HORAS DEL DÍA TREINTA DE ENERO DE DOS MIL VEINTICINCO, con fundamento en los artículos 639 y 122 fracción II del código de procedimientos civiles.
Ciudad de México, 29 de octubre del 2024
EL SECRETARIO JUDICIAL "C"
LIC. JOSÉ LUIS GARCÍA CAMARILLO
4-10-7 F-1575429 $309.00

JUZGADO PRIMERO DE PROCESO ORAL EN MATERIA FAMILIAR
EXP. No. 461/2023
EDICTO No. 819-G

En los autos del Juicio de PÉRDIDA DE LA PATRIA POTESTAD DE MENORES ACOGIDOS POR UNA INSTITUCIÓN PÚBLICA O PRIVADA DE ASISTENCIA SOCIAL, promovido por SISTEMA PARA EL DESARROLLO INTEGRAL DE LA FAMILIA DE LA CIUDAD DE MÉXICO en contra de ALIN LIZBETH RAYA PALACIOS, GUILLERMO GABRIEL RAYA LANDEROS y LIDIA PALACIOS ALTAMIRANO, registrado bajo el número de expediente 461/2023, el LICENCIADO. EDGARDO VICTORINO GARCÍA FIGUEROA, C. Juez PRIMERO en Materia Familiar de Proceso Oral por Interinato, dicto la sentencia definitiva de fecha doce de noviembre del año dos mil veinticuatro, la cual en sus puntos resolutivos dicen; "... RESUELVE: PRIMERO.- Ha procedido la vía elegida para éste juicio, en el que la parte actora acreditó su acción, y los demandados ALIN LIZBETH RAYA PALACIOS, GUILLERMO GABRIEL RAYA LANDEROS y LIDIA PALACIOS ALTAMIRANO se constituyeron en rebeldía. SEGUNDO.- Se condena a ALIN LIZBETH RAYA PALACIOS a la pérdida de la patria potestad que ejerce sobre su hijo de identidad reservada de iniciales A.M.R.P. TERCERO.- Se designa como tutor legítimo del niño en comento a el SISTEMA PARA EL DESARROLLO INTEGRAL DE LA FAMILIA DE LA CIUDAD DE MÉXICO, y por consiguiente, la institución antes aludida, tendrá la guarda y custodia definitiva del niño citado. CUARTO.- Se declara perdido el derecho de los codemandados GUILLERMO GABRIEL RAYA LANDEROS y LIDIA PALACIOS ALTAMIRANO para ejercer la patria potestad respecto de su nieto, el niño de identidad reservada de iniciales A.M.R.P. QUINTO.- Con apoyo en lo dispuesto por el artículo 639 del Código de Procedimientos Civiles para la Ciudad de México, publíquense los puntos resolutivos del presente fallo en el Boletín Judicial y en el periódico EL DIARIO DE MÉXICO por dos veces de tres en tres días. SEXTO.- NOTIFÍQUESE..." {sic}
Ciudad de México, 4 de diciembre de 2024
LA SECRETARIA JUDICIAL "A"
LIC. TULA LUISA FERNANDA BARCENA HERNÁNDEZ
10-13 GRATUITO DIF CDMX

JUZGADO SEGUNDO DE PROCESO ORAL EN MATERIA FAMILIAR Y DE TUTELA DE DERECHOS HUMANOS
EXP. No. 375/2024
EDICTO No. 24

En los autos del Juicio de PERDIDA DE PÉRDIDA DE LA PATRIA POTESTAD, promovido por NOEMÍ BERUMEN RODRÍGUEZ, en contra de ZAED BAJBOUJ, expediente 375/2024, el titular del juzgado, C. JUEZ SEGUNDO DE PROCESO ORAL EN MATERIA FAMILIAR Y DE TUTELA DE DERECHOS HUMANOS DE LA CIUDAD DE MÉXICO, en proveído de fecha diecinueve de septiembre, con relación al diverso proveído de fecha dos de mayo, ambos del año dos mil veinticuatro; ordenó EMPLAZAR mediante EDICTOS, con fundamento en el artículo 122 fracción II del Código de Procedimientos Civiles, al C. ZAED BAJBOUJ, haciendo de su conocimiento que cuenta con el termino de QUINCE DÍAS, contados a partir de la última publicación; para comparecer al local de este juzgado a recoger las copias de traslado que se encuentran a su disposición en la Secretaría C de este juzgado, asimismo se hace de su conocimiento que cuenta con término de NUEVE DÍAS para dar contestación a la demanda, mismo que empezará a contar a partir del día siguiente al del que reciba el traslado mencionado; apercibido que de no hacerlo así, a petición de parte se hará la declaración de rebeldía correspondiente y en su defecto esta Autoridad, tendrá por precluido el derecho, asimismo se tendrán por contestados los hechos en sentido negativo cuando se deje de contestar en el término legal, lo anterior en términos del artículo 1042 del Código de Procedimientos Civiles. Debiendo publicarse los edictos por tres veces de tres en tres días en el Boletín Judicial, debiendo mediar entre cada publicación dos días hábiles.
Ciudad de México, 14 de octubre del 2024
EL SECRETARIO JUDICIAL "C"
LIC. LUCIO CAÍN GARCÍA ROBLES
2-5-10 F-4121373 $622.05

JUZGADO CUARTO DE PROCESO ORAL EN MATERIA FAMILIAR
EXP. No. 651/2021
EDICTO No. 816-G

En los autos del Juicio de PÉRDIDA DE LA PATRIA POTESTAD, promovido por SISTEMA PARA EL DESARROLLO INTEGRAL DE LA FAMILIA DE LA CIUDAD DE MÉXICO en contra de los C.C. EDITH MERINO LÓPEZ, DANIEL MERINO CARRO y ZENAIDA LÓPEZ BAUTISTA, registrado bajo el número de expediente 651/2021, la DOCTORA. ALEJANDRA SÁNCHEZ CEDILLO, C. Juez CUARTO en Materia Familiar de Proceso Oral, dicto un auto de fecha veintiséis de junio del año dos mil veinticuatro, en el cual en su parte conducente a su letra dice; "...Ciudad de México, a veintiséis de junio de dos mil veinticuatro. A sus autos el escrito y anexo de la Licenciada GUADALUPE GABRIELA MÁRQUEZ ENRÍQUEZ, Apoderada Legal del Sistema para el Desarrollo Integral de la Familia de la Ciudad de México, a quien se le tiene desahogando la vista que se le dio en proveído dictado el veinte de junio de dos mil veinticuatro, visto su contenido, así como el estado procesal que guardan los presentes autos, es por lo que se ordena emplazar al C. DANIEL MERINO CARRO por medio de EDICTOS, dado que se ignora su domicilio actual, con apoyo en la fracción II del artículo 122 del Código de Procedimientos Civiles vigente en esta Ciudad, mismos que se mandan a publicar por TRES VECES DE TRES EN TRES DÍAS en el BOLETÍN JUDICIAL y en el PERIÓDICO EL DIARIO DE MÉXICO, por ser un periódico de circulación nacional; debiendo mediar entre cada publicación dos días hábiles, haciéndole saber a dicho demandado que cuenta con un plazo de VEINTE DÍAS hábiles a partir de la última publicación, para acudir a las instalaciones de este Juzgado

SOLO CONSULTA

Cuarto de Proceso Oral en Materia Familiar, que se ubica en Avenida Juárez, número ocho, piso catorce, colonia centro, código postal 06010, Alcaldía Cuauhtémoc, Ciudad de México, a recibir las copias de traslado y transcurrido dicho término, se computará el término de CINCO DÍAS hábiles que se le concede para contestar la demanda, en los términos ordenados en auto de fecha seis de agosto de dos mil veintiuno; quedando las copias del traslado a su disposición en la Secretaría de este Juzgado, apercibido que de no hacerlo así, a petición de parte, se le hará efectivo el apercibimiento decretado en el proveído en mención, esto es, se hará la declaración de rebeldía correspondiente y se tendrá por precluido su derecho para hacerlo valer con posterioridad, asimismo se tendrán por contestados los hechos en sentido negativo, lo anterior en términos del artículo 1042 del Código de Procedimientos Civiles para esta Ciudad. Asimismo, los EDICTOS QUE HABRÁN DE REALIZARSE EN EL BOLETÍN JUDICIAL DEBERÁN DE SER PUBLICADOS DE MANERA GRATUITA, con fundamento en el artículo 165 de la Ley Orgánica del Tribunal Superior de Justicia de esta Ciudad de México, así como con base en la Circular 68/2010 de la Secretaría General del Consejo de la Judicatura de esta Ciudad de México..." {sic}
Ciudad de México, 6 de noviembre de 2024
LA SECRETARIA JUDICIAL "A"
LIC. REYNA EMILIA CRESPO AGUILAR
5-10-13 GRATUITO DGRT

JUZGADO DÉCIMO SÉPTIMO DE LO PENAL
CAUSA No. 180/2019
EDICTO No. 17

En los autos relativos a la causa penal número 180/2019; el Juez Interino Décimo Séptimo Penal de la Ciudad de México (de conformidad con el acuerdo 38-37/2024, emitido por el Pleno del Consejo de la Judicatura de la Ciudad de México), ordenó hacer saber al ex policía preventivo JORGE FERNANDO GONZÁLEZ ACOSTA: CONTINUACIÓN DE AUDIENCIA DE LEY.- En la Ciudad de México, a 03 tres de diciembre de 2024 dos mil veinticuatro, siendo las 11:00 once horas, día y hora señalados para que tenga verificativo la presente audiencia, dentro de la causa penal 180/2019; estando presidida la misma por el Maestro FREDDY APARICIO PERALES, Juez Interino Décimo Séptimo Penal de la Ciudad de México (de conformidad con el Acuerdo 38-37/2024 emitido por el Pleno del Consejo de la Judicatura de la Ciudad de México), quien es asistido por la Secretaria de Acuerdos "B", Licenciada BRENDA STEPHANNIE GALVAN ESTRADA...". AUTO.- Enseguida y en la misma fecha, el Juez Interino, acuerda: Vistas las comparecencias que anteceden, se tienen por reproducidas las manifestaciones que hacen las partes; en atención a ellas, en este acto se señalan las 11:00 ONCE HORAS, DEL DÍA 12 DOCE DE DICIEMBRE DE 2024 DOS MIL VEINTICUATRO; para que tenga verificativo el desahogo de la prueba a cargo del ex policía preventivo JORGE FERNANDO GONZÁLEZ ACOSTA; en preparación de la citada diligencia.... A fin de agotar los medios legales al alcance de este Juzgado, para notificar al ex policía preventivo JORGE FERNANDO GONZÁLEZ ACOSTA, del día y hora en que deberá comparecer en el recinto que ocupa éste Órgano Jurisdiccional, notifíquesele a través de edictos, mismos que deberán ser publicados en el Boletín Judicial de este Tribunal, en un número de tres publicaciones consecutivas; por lo que con los insertos necesarios, gírese oficio al Director de Anales de Jurisprudencia y Boletín Judicial, para que se hagan las referidas publicaciones...". Con lo que se da por concluida la presente diligencia, firmando al margen los que en ella intervinieron y al calce el Maestro FREDDY APARICIO PERALES, Juez Interino Décimo Séptimo Penal de la Ciudad de México (de conformidad con el Acuerdo 38-37/2024 emitido por el Pleno del Consejo de la Judicatura de la Ciudad de México), ante la Secretaria de Acuerdos "B", Licenciada BRENDA STEPHANNIE GALVAN ESTRADA, quien autoriza y da fe. DOY FE.
Ciudad de México, 04 de diciembre de 2024
LA SECRETARIA DE ACUERDOS "B" DEL JUZGADO DÉCIMO SÉPTIMO PENAL.
LIC. BRENDA STEPHANNIE GALVAN ESTRADA.
6-9-10 Sin Costo Causa 180/2019 OF. 2846

JUZGADO DÉCIMO NOVENO DE LO PENAL
CAUSA No. 49/2009
EDICTO No. 12

PROCESADO: ALEJANDRO QUIROZ MEJÍA
En los autos relativos a la causa penal número 49/2009, la cual se siguió en contra de ALEJANDRO QUIROZ MEJÍA, por el delito de PRIVACIÓN DE LA LIBERTAD PERSONAL EN SU MODALIDAD DE SECUESTRO EXPRESS, a efecto de notificar al denunciante ADOLFO ERNESTO HEGEWISH CARRILLO, y al testigo JOSÉ JUAN ROMERO GARCÍA, que se deberán presentarse, a las 11:00 HORAS DEL DÍA 12 DE DICIEMBRE DE LA PRESENTE ANUALIDAD, fecha en la que tendrá verificativo, una diligencia de carácter judicial.
LA JUEZ INTERINA DÉCIMO NOVENO PENAL DEL TRIBUNAL SUPERIOR DE JUSTICIA DEL PODER JUDICIAL DE LA CIUDAD DE MÉXICO, DE CONFORMIDAD CON EL ARTÍCULO 111 DE LA LEY ORGÁNICA DEL PODER JUDICIAL DE LA CIUDAD DE MÉXICO Y EL ACUERDO 24-32/2024, EMITIDO POR EL PLENO DEL CONSEJO DE LA JUDICATURA DE LA CIUDAD DE MÉXICO
MTRA. MARÍA GUADALUPE ANDRADE SÁNCHEZ
9-10-11 Sin Costo Causa 49/2009 OF. 3022

JUZGADO TRIGÉSIMO TERCERO DE LO PENAL
SECRETARÍA "M. E."
CAUSA No. 445/2022 (ANTES 124/2015 DEL EXTINTO JDO. 30 PENAL CDMX)
EDICTO No. 25

"Por auto de fecha 26 veintiséis de noviembre de 2024 dos mil veinticuatro, se ordeno, a efecto de no transgredir derechos subjetivows de JUAN DE DIOS MORALES LOPEZ, girar atento oficio al C. Director General de Anales de Jurisprudencia y Boletín Judicial del Tribunal Superior de Justicia de esta ciudad, a efecto de que se haga la publicación por tres ocasiones consecutivas para que sea notificado por edictos al C. JUAN DE DIOS MORALES LOPEZ, y se presente en este H. Juzgado, dentro del término de veinte días naturales, contados a partir de su legal notificación, a efecto de reclamar el billete de depósito número V 655414, por la cantidad de $8,000.00 ocho mil pesos 00/100 m. n., expedido por el Banco del Ahorro Nacional y Servicios Financieros, S. N. C. BANSEFI, S. N. C. (BANSEFI), al haber dado cumplimiento en su totalidad con las obligaciones adquiridas al haberse acogido a la suspensión condicional de la ejecución de la pena, con el apercibimiento qué en caso de no hacerlo así en el término indicado, causará abandono en favor de la Administración de Justicia de esta ciudad, lo anterior en atención al artículo 55 del Código Penal para esta entidad, misma que se encuentra relacionada con la causa penal 445/2020 (ANTES 124/2014 del extinto Jdo. 30 Penal Cdmx.), seguida en contra de JUAN DE DIOS MORALES LÓPEZ, por el delito de ROBO AGRAVADO."
Ciudad de México, 27 de noviembre de 2024
EL JUEZ TRIGÉSIMO TERCERO PENAL DE LA CIUDAD DE MÉXICO
DR. EN DERECHO SANTIAGO ÁVILA NEGRÓN
9-10-11 Sin Costo Causa 445/2020 OF. 3626

JUZGADO CUADRAGÉSIMO NOVENO DE LO PENAL
CAUSA No. 233/2024
EDICTO No. 10

Ofendido: RAUL TRAPERO PAREDES y procesado ALFONSO ANTONIO GALLARDO SUAREZ
AUTO.- En la Ciudad de México a 04 cuatro de diciembre del año 2024 dos mil veinticuatro. Vista la razón que antecede y tomando en consideración que la asesora jurídica Licenciada JESSICA IVETTE GUZMAN QUINTERO, acepto y protesto el cargo dentro de la presente causa penal seguida en contra de ISIDORO DIAZ RODRIGUEZ o ISIDORO CRUZ DIAZ RODRIGUEZ, EDWINA VANESSA CISNEROS DITCH y ROSA SILVIA MENDOZA VILLANUEVA, a fin de representar los intereses de los ofendidos de iniciales E.G.L, en el ilícito que se atribuye a la procesada ROSA SILVIA MENDOZA VILLANUEVA y J.A.V.B dentro del proceso que se sigue a los procesados ISIDORO DIAZ RODRIGUEZ o ISIDORO CRUZ DIAZ RODRIGUEZ y EDWINA VANESSA CISNEROS DITCH, por lo que tomando en consideración que han sido

SOLO CONSULTA

desahogadas todas y cada una de las probanzas ofrecidas, con fundamento en el artículo 314 párrafo cuarto del Código de Procedimientos Penales para el Distrito Federal ahora Ciudad de México, SE DECLARA AGOTADA LA INSTRUCCION EN LA PRESENTE CAUSA (...) con independencia de ellos es que se ordena notificar a los mismos a través de edictos para lo cual gírese oficio al Director General de Anales de Jurisprudencia y Boletín Judicial de este H. Tribunal para notifique 03 tres veces consecutivas a fin de hacer de su conocimiento dicho proveído..." Notifíquese y Cúmplase
Ciudad de México, 04 de diciembre de 2024
EL JUEZ INTERINO CUADRAGÉSIMO NOVENO PENAL DE LA CIUDAD DE MÉXICO
LIC. ERICK ARCINIEGA LIMA
6-9-10 Sin Costo Causa 233/2024 OF. 3948

SOLO CONSULTA

JUZGADO QUINCUAGÉSIMO SEXTO DE LO PENAL
CAUSA No. 91/2016
EDICTO No. 26

AUTO. - En la Ciudad de México, a 02 dos de diciembre del 2024 dos mil veinticuatro. Por otra parte, cítese al perito ULISES MENESES CASIMIRO a través de los edictos que se publiquen en el Boletín Judicial del Tribunal Superior de Justicia de la Ciudad de México los días 06 SEIS, 10 DIEZ Y 11 ONCE DE DICIEMBRE DE 2024 DOS MIL VEINTICUATRO, a efecto de que comparezca en el local de este Juzgado a las 14:00 CATORCE HORAS DEL DÍA 13 TRECE DE DICIEMBRE DEL AÑO 2024 DOS MIL VEINTICUATRO; en consecuencia, gírese atento oficio al Director del Boletín del Poder Judicial del Poder Judicial de la Ciudad de México, para que realice la publicación de los edictos respectivos, de igual manera notifíquese el presente auto a la antes citada por medios de los estrados publicados en este juzgado, bajo el apercibimiento legal de no comparecer se le impondrá multa de 30 treinta veces la unidad de medida y actualización vigente, en concordancia con lo publicado en el Instituto Nacional de Estadística y Geografía en el Diario Oficial de la Federación, en relación con el artículo 5 de la Ley para Determinar el Valor de la Unidad de Medida y Actualización.
EL JUEZ QUINCUAGÉSIMO SEXTO EN MATERIA PENAL DE PROCESO ESCRITO DE LA CIUDAD DE MÉXICO
LIC. SIGIFREDO LEMUS JAIMES
6-10-11 Sin Costo Causa 91/2016 OF. 63

JUZGADO SEXAGÉSIMO CUARTO DE LO PENAL
SECRETARÍA DE INST.
CAUSA No. 145/2024
EDICTO No. 27

"...AUTO.- En la Ciudad de México, a 20 veinte de noviembre de 2024 dos mil veinticuatro. VISTA la razón que antecede, de conformidad con el artículo 232 del Código de Procedimientos Penales para la Ciudad de México, se ordena agregar el oficio que antecede a los autos de la causa penal 145/2024, para que surtan sus efectos legales a que haya lugar, atento a su contenido se tiene remitiendo la Octava Sala Penal del Tribunal Superior de Justicia de la Ciudad de México, los autos originales de la apelación interpuesta por la Ministerio Público, en contra del auto de fecha 24 veinticuatro de octubre del año en curso, en el que se niega la orden de aprehensión solicitada; toda vez que de constancias se advierte que no se realizó la notificación al inculpado JORGE GUTIERREZ SOLORIO; en consecuencia como lo indica la sala antes mencionada, se ordena al actuario adscrito a este Juzgado que se envíe cédula de notificación al inculpado JORGE GUTIERREZ SOLORIO conforme a los artículos 80 y 87 del Código de Procedimientos Penales para el Distrito Federal (ahora Ciudad de México), a efecto de que sea debidamente notificado y se deje correr el término a que se refiere el artículo 416 del Código de Procedimientos Penales para el Distrito Federal (ahora Ciudad de México). Notifíquese y cúmplase. ASÍ LO PROVEYÓ Y FIRMA EL CIUDADANO JUEZ SEXAGÉSIMO CUARTO PENAL EN LA CIUDAD DE MÉXICO, MAESTRO APOLONIO EDGAR MARTINEZ AGUILAR, QUIEN ACTÚA POR Y ANTE LA SECRETARIA DE ACUERDOS "A", LICENCIADA ANABEL ALONSO TERÁN, QUE AUTORIZA Y DA FE. DOY FE. ..." "...AUTO.- Ciudad de México, a 28 veintiocho de noviembre de 2024 dos mil veinticuatro. Vista la certificación que antecede, de la que se advierte que ha transcurrido el término concedido al indiciado JORGE GUTIÉRREZ SOLORIO, para poder inconformarse del auto de fecha 24 veinticuatro de octubre de 2024 dos mil veinticuatro, mediante el cual se ordena la NEGATIVA DE LA ORDEN DE APREHENSIÓN EN CONTRA DE JORGE GUTIÉRREZ SOLORIO, por el delito de FRAUDE PROCESAL, cometido en agravio de LA SOCIEDAD Y EL PATRIMONIO DE JOSÉ CUAUTHÉMOC MORALES CERVANTES; por tanto, como lo ordenó la Sala en cita, una vez hecha la notificación del indiciado, remítase de manera inmediata la causa penal 145/2024, en virtud de que con fundamento en lo previsto por los artículos 414, 415, 416, 417 fracción I, 418 fracción IV del Código de Procedimientos Penales, se admitió la APELACIÓN en el EFECTO DEVOLUTIVO, interpuesto por la Ministerio Público el 29 veintinueve de octubre del año en curso, al cual le recayó en auto de fecha 04 cuatro de noviembre del presente año, en tal virtud, se ordena enviar dos tomos y siete anexos a la Octava Sala Penal del Tribunal Superior de Justicia del Poder Judicial de la Ciudad de México, el cual le correspondió el número de toca 49/2024, de conformidad con el artículo 419 del Código Procesal de la Materia, lo anterior para los efectos legales a que haya lugar. NOTIFÍQUESE Y CÚMPLASE. Así lo acordó y firmó el Juez Sexagésimo Cuarto Penal en la Ciudad de México Maestro APOLONIO EDGAR MARTÍNEZ AGUILAR, quien actúa ante la Secretaria de Acuerdos, Licenciada ANABEL ALONSO TERÁN, con quien autoriza y da fe. DOY FE...".
Ciudad de México, 4 de diciembre de 2024
EL JUEZ SEXAGÉSIMO CUARTO PENAL EN LA CIUDAD DE MÉXICO
MTRO. APOLONIO EDGAR MARTÍNEZ AGUILAR
9-10-11 Sin Costo Causa 145/2024 OF. 2569

UNIDAD DE GESTIÓN JUDICIAL ESPECIALIZADA EN EJECUCIÓN DE SANCIONES PENALES
EN LA CIUDAD DE MÉXICO
CARPETA DE EJECUCIÓN: EJEC/NTE4/265/2024
CARPETA JUDICIAL: 008/0755/2024
EDICTO No. 2242

Sentenciado: FERNANDO GOMEZ SASTRE o FERNANDO GONZALEZ SASTRE
Delito: CONTRA LA SALUD
Mediante auto de fecha 15 de noviembre de 2024, derivado de la carpeta de ejecución cita al rubro y relacionada con el sentenciado FERNANDO GOMEZ SASTRE o FERNANDO GONZALEZ SASTRE, se determinó notificar al ejecutoriado el contenido del presente auto. "AUTO. - Ciudad de México a 15 de noviembre de 2024. Vista la intervención que brinda el de la Unidad de Gestión Judicial Especializada en Ejecución de Sanciones Penales 4, tipo 2, precisa del estado procesal que guarda la presenta carpeta de ejecución, se desprende que el término concedido al sentenciado FERNANDO GOMEZ SASTRE o FERNANDO GONZALEZ SASTRE, así como a su defensa para que se pronunciaran en relación al proveído en el cual se admitió la controversia planteada por la Representación Social, ha fenecido sin que realizaran manifestación alguna. Ahora bien, en virtud de que mediante auto de fecha 28 de octubre de 2024, se ADMITIÓ LA CONTROVERSIA planteada por parte del Agente del Ministerio Público en términos de los numerales 116 fracción IV, 118 y 120 de la Ley Nacional de Ejecución Penal, ofreciendo para sustentar su pretensión, diversos medios de prueba que se le tuvieron por anunciadas, siendo las siguientes: 1.- Sentencia Condenatoria de fecha 29 de junio de 2024, dictada por el Juez Sentenciador en contra del sentenciado FERNANDO GOMEZ SASTRE o FERNANDO GONZALEZ SASTRE, en donde por la comisión del delito de Contra la Salud, se le impuso las penas de 2 años 9 meses y 73 días multa, se le concedió el sustitutivo de la pena de prisión por Tratamiento en Libertad, así como el beneficio de la suspensión condicional de la ejecución de la pena. 2.- Auto de fecha 6 de agosto de 2024, mediante el cual la sentencia antes descrita quedó firme. 3.- Auto de 15 de agosto y audiencia de 11 de septiembre de 2024, en donde se tuvo por acogido al sentenciado FERNANDO GOMEZ SASTRE o FERNANDO GONZALEZ SASTRE, al beneficio de la Suspensión Condicional de la

Ejecución de la Pena, haciéndole saber sus obligaciones y causas de revocación. 4.- El oficio número SSC/SSP/DRPVN/SJ/UGA M1-5359/2024 signado por la Subdirectora Jurídica del Reclusorio Preventivo Varonil Norte, a través del cual informó que el sentenciado FERNANDO GOMEZ SASTRE o FERNANDO GONZALEZ SASTRE, fue excarcelado de ese centro de reclusión el 15 de agosto del presente año, al haberse acogido al beneficio de la suspensión condicional de la ejecución de la pena. 5.- Auto de 2 de octubre de 2024, en el que se consta que el sentenciado no se presentó en las instalaciones de esta Unidad de Gestión Judicial a efecto de recoger su oficio dirigido a la Dirección Ejecutiva de Control y Seguimiento a Sentenciados en Libertad del Gobierno de la Ciudad de México, para darse de alta con las obligaciones inherentes al beneficio de la suspensión condicional de la ejecución de la pena. 6.- El oficio EJEC-NTE4/2154/2024-A, el cual no fue recogido por el sentenciado. Habiéndose, realizado la tramitación que señala el artículo 123 de la Ley Ejecutiva de la materia, con las formalidades establecidas para ello, sin dar contestación la defensa, así como tampoco el sentenciado FERNANDO GOMEZ SASTRE o FERNANDO GONZALEZ SASTRE, a la acción planteada por el Agente el Ministerio Público, por ende, sin ofertar medio de prueba alguno. En ese sentido, por lo que hace a la declaración del sentenciado, esta Autoridad no soslaya el contenido del artículo 120 de la Ley Nacional de Ejecución Penal, que señala que las acciones y recursos judiciales se sustanciarán conforme a un sistema adversarial y oral, en base al principio de contradicción, deberá ser la defensa pública quien en preparación de dicho órgano de prueba, oferte la entrevista del mismo, esto es, la vertiente de su dicho; sin embargo, no debe soslayarse que el justiciable queda excluido de dicha regla procesal, al ser su derecho a declarar en el momento procesal que lo estime pertinente y que en todo caso la preparación y por ende su presencia en su carácter de órgano de prueba compete al oferente; lo anterior en términos del artículo 377 del Código Nacional de Procedimientos Penales, en relación a los artículos 8 y 25, fracción II de la Ley Nacional de Ejecución Penal. Bajo ese contexto, como lo ordena el numeral 124 párrafo tercero de la Ley Nacional de Ejecución Penal, se señalan las 13:00 HORAS DEL DÍA 15 DE ENERO DE 2025, EN LA SALA DE ORALIDAD NÚMERO 4, del edifico antiguo anexo al reclusorio preventivo varonil norte, para la celebración de la AUDIENCIA DE CONTROVERSIA DE EJECUCIÓN, misma que será presidida conforme a los artículos 125 y 126 de la Ley Nacional de Ejecución Penal, por el Juez Especializado en Ejecución de Sanciones Penales de la Ciudad de México, quien determinará lo conducente a la admisión y exclusión de los medios de prueba que se tuvieron por anunciados a las partes, cuyo desahogo se realizará en audiencia según su naturaleza. Por lo que en términos de los artículos 82, 83, 85, 90, 91 y demás relativos aplicables del Código Nacional de Procedimientos Penales, se ordena notificar al Agente del Ministerio Público, Defensa y Sentenciado el contenido del presente proveído en el que se contiene la debida citación a las partes enunciadas a fin de que se sirvan comparecer el día y hora señalados para la celebración de la audiencia citada en líneas precedentes, para lo cual se habilita a los notificadores judiciales adscritos a la Unidad de Gestión Judicial para que utilicen todos los medios a su alcance para realizar dichas notificaciones en términos de Ley, agotando los medios proporcionados por el sentenciado para su notificación, debiendo informar de inmediato sobre cualquier imposibilidad para llevarla a cabo, debiendo entregar copia de todos y cada uno de los escritos y documentos que hubiera presentado la Defensa al Agente del Ministerio Público o viceversa, para su conocimiento y en estricto acato al principio de contradicción consagrado en el artículo 6 del Código Nacional de Procedimientos Penales a efecto de que las partes procesales puedan conocer, controvertir o confrontar los medios de prueba propuestos. Por otro lado, en relación al desahogo de la testimonial del sentenciado FERNANDO GOMEZ SASTRE o FERNANDO GONZALEZ SASTRE, se precisa que dicha parte procesal la ofertara como órgano de prueba, la oficiante es la encargada de la producción de los medios de prueba y en caso de no presentarlo, se le tendrá por desistida a su entero perjuicio. Apercibidos el Agente del Ministerio Público y la Defensa Publica, que para el caso de no asistir a la audiencia señalada, sin justa causa, se les impondrá a cada uno, una medida de apremio consistente en una MULTA EQUIVALENTE A 20 VEINTE VECES LA UNIDAD DE MEDIDA Y ACTUALIZACIÓN de conformidad con lo dispuesto por los artículos 8° y 25 fracciones II y IX de la Ley Nacional de Ejecución Penal, así como 104 fracción II inciso b) del Código Nacional de Procedimientos Penales de aplicación supletoria en materia de ejecución, y se procederá a su remplazo, asimismo en el caso de aquéllos que además de contar con el carácter de parte procesal sean servidores públicos, se dará vista a su superior jerárquico. De igual forma, se apercibe al sentenciado FERNANDO GOMEZ SASTRE o FERNANDO GONZALEZ SASTRE, que, para el caso de no comparecer a la diligencia antes señalada, la misma se llevará a cabo en su ausencia y en ella se resolverá la petición planteada por el agente del Ministerio Público, en términos del artículo 91 del Código Sustantivo de la materia. En el entendido de que, las partes citadas deberán respetar las RECOMENDACIONES EN MATERIA DE SEGURIDAD SANITARIA EN EL PODER JUDICIAL DE LA CIUDAD DE MÉXICO, CONTENIDOS EN EL Acuerdo 65-33/2023, emitido por el Consejo de la Judicatura de la Ciudad de México en sesión plenaria extraordinaria de fecha 24 de octubre de 2023. Por tanto, se les informa que: "... 2. Las personas usuarias que acudan a realizar algún trámite o intervengan en el desahogo de alguna diligencia, en caso de presentar alguno de los síntomas y signos de sospecha de los virus INFLUENSA Y SARS-CoV2 (COVID-19), DEBERÁN PORTAR CUBRE BOCAS PARA PODER INGRESAR A LOS INMUEBLES DEL Poder Judicial y acatar las disposiciones contenidas en este documento y todas aquellas indicaciones que reciban del personal que labora en la institución 3. Con el fin de salvaguardar la salud de las personas, se exhorta al público usuario a acudir a las instalaciones del Poder Judicial de la Ciudad de México, únicamente con las personas estrictamente necesarias para la diligencia o trámite que requieran..." Ahora bien, con fundamento en los artículos 82, 83 y demás aplicables del Código Nacional de Procedimientos Penales de aplicación supletoria, notifíquese el presente proveído a la Defensa, Agente del Ministerio Público y Sentenciado, a través de los Estrados de esta Unidad de Gestión Judicial, por única ocasión publicado en el Boletín Judicial, al siguiente día a su recepción. ASÍ LO ACORDÓ Y FIRMA EL JUEZ PENAL ESPECIALIZADO EN EJECUCIÓN DE SANCIONES PENALES DE LA CIUDAD DE MÉXICO, MAESTRO MARCO ANTONIO RUEDA VERGARA." Edicto que por ser su competencia se encuentra debidamente firmado por el suscrito, publicación que agradeceré se sirva realizar en el Boletín Judicial por única ocasión; lo anterior con fundamento en lo dispuesto por el artículo 82 fracción II del Código Nacional de Procedimientos Penales.

Ciudad de México, 15 de noviembre de 2024

EL JUEZ PENAL ESPECIALIZADO EN EJECUCIÓN DE SANCIONES PENALES EN LA CIUDAD DE MÉXICO

MTRO. MARCO ANTONIO RUEDA VERGARA

10 Sin Costo Carpeta Ejecución EJEC/NTE4/265/2024 Of. EJEC/NTE4/2986/2024/A

UNIDAD DE GESTIÓN JUDICIAL ESPECIALIZADA EN EJECUCIÓN DE SANCIONES PENALES EN LA CIUDAD DE MÉXICO

CARPETA DE EJECUCIÓN: EJEC/SUL/1773/2022

EDICTO No. 2243

Sentenciado: LUIS ALBERTO NAVA LÓPEZ O LUIS ALBERTO LÓPEZ NAVA O LUIS ALBERTO LÓPEZ TORRES O LUIS ALBERTO SILVA COLÍN

Sentencia: 20 de diciembre de 2022

NOTIFICACIÓN

Se informa que, en la carpeta citada al rubro, se dictó el siguiente acuerdo: "Auto.- En la Ciudad de México, a 30 de enero de 2023. Se tiene al Licenciado Ildefonso Tacuba Valle Juez de Control del Sistema Procesal Penal Acusatorio de la Ciudad de México en Funciones de Juez de Trámite, informado que el estado procesal que guarda la carpeta judicial 013/0309/2022, instruida en contra de Luís Alberto López

SOLO CONSULTA

Torres o Luís Alberto Nava López o Luis Alberto Silva Colín, por el delito de Robo Agravado, misma en la que en audiencia intermedia del 27 de diciembre de 2022, la cual fue presidida por el Doctor Cirilo Israel Rivera Carmona Juez de Control del Sistema Procesal Penal Acusatorio, se autorizó la suspensión condicional del proceso por una temporalidad de 6 meses, sin plan de reparación del daño y como condiciones la previstas en las fracciones I, II y IX del numeral 195 del Código Nacional de Procedimientos Penales, consistentes en residir en lugar determinado, dejar de frecuentar el lugar de los hechos, así como a la víctima y presentación periódica mensual ante la Unidad de Supervisión de Medidas Cautelares y Suspensión Condicional del Proceso, quedando en libertad. Por otra parte, al advertirse que el sentenciado no se ha pronunciado respecto a la forma deberá de pagar la pena de multa de 20 días, equivalente a $4,224.50, ni ha acreditado que no puede pagarla, se le concede un plazo de 5 días hábiles, contados a partir de su legal notificación para que realice el pago de la misma; apercibido que, para el caso de no realizar dicho pago, se iniciará en su contra el Procedimiento Económico Coactivo. Notifíquese al sentenciado (en el domicilio y número telefónico proporcionados para tal efecto), abogado defensor, y agente del Ministerio Público. ASÍ LO ACORDÓ Y FIRMA LA LICENCIADA NORMA FIGUEROA FIGUEROA, JUEZ ESPECIALIZADA EN EJECUCIÓN DE SANCIONES PENALES PARA EL SISTEMA PROCESAL PENAL ACUSATORIO EN LA CIUDAD DE MÉXICO."
Ciudad de México, 28 de noviembre de 2024
10 Sin Costo Carpeta Ejecución EJEC/SUL/1773/2022 Of. EJEC/SUL/NF/4162/2024

UNIDAD DE GESTIÓN JUDICIAL ESPECIALIZADA EN EJECUCIÓN DE SANCIONES PENALES 2
CON SEDE EN RECLUSORIO NORTE
CARPETA DE EJECUCIÓN: EJEC/NTE/0829/2024
CARPETA JUDICIAL: 008/0755/2024
EDICTO No. 2244

Sentenciado: GUILLERMO ADRIAN ESCATEL KIRWAN
Delito: VIOLENCIA FAMILIAR
Se hace del conocimiento al sentenciado GUILLERMO ADRIAN ESCATEL KIRWAN que por proveído de 03 de diciembre de 2024 se resolvió: "...AUTO DE INICIO. En la Ciudad de México, a 03 de diciembre de 2024. Vista la intervención que brinda el Director de la Unidad de Gestión Judicial Especializada en Ejecución de Sanciones Penales Dos, sede en Reclusorio Norte, previo a proveer en relación a ello, téngase por recibido el oficio número UGJ8/1897/2024-AJO, signado por el Licenciado GILBERTO CERVANTES HERNANDEZ, Juez de la Unidad de Gestión Judicial Ocho del Sistema Procesal Penal Acusatorio de la Ciudad de México, por medio del cual remite:...Bajo el número EJEC-NTE/0829/2024, esto de acuerdo con lo señalado por el Director de la Unidad de Gestión Judicial Especializada en Ejecución de Sanciones Penales, a través del Sistema de Gestión Judicial Penal... FIJACIÓN DE AUDIENCIA hágasele saber al sentenciado y a las restantes partes procesales, que se celebrará audiencia para la ejecución de la misma, la cual se ha programado a las 11:00 HORAS DEL DÍA 13 DE ENERO DE 2025, SALA DE AUDIENCIA 009,... se ordena notificar al Agente del Ministerio Público, a la Defensa, al Asesor Jurídico, a la víctima y al sentenciado, el contenido del presente proveído ...Tomando en consideración que acorde a la información remitida, el sentenciado GUILLERMO ADRIAN ESCATEL KIRWAN, se encuentra gozando de su libertad, se les hace saber que en caso de no pronunciarse en el plazo anteriormente señalado o en su caso en la audiencia fijada, en torno a si desea optar por los mecanismos alternativos a la pena de prisión, que les fue concedido y acreditar los requisitos del numeral 86 y 90 del Código Penal para el Distrito Federal ahora Ciudad de México, se le revocara la libertad de la cual goza, ordenándose su reaprehensión, lo anterior en estricta observancia al contenido del numeral 102, último párrafo, de la Ley Nacional de ejecución Penal...Debiéndose notificar al justiciable GUILLERMO ADRIAN ESCATEL KIRWAN, a través de los estrados de la Unidad de Gestión Judicial Número 2, Especializada en Ejecución de Sanciones Penales, así como a través de la publicación de edictos en el Boletín Judicial... ASÍ LO PROVEYÓ Y FIRMA LA LICENCIADA AIMÉ COLORADO PERALTA, JUEZ DE EJECUCIÓN DE SANCIONES PENALES PARA LA CIUDAD DE MÉXICO, DE CONFORMIDAD CON EL ACUERDO 05-22/2019 Y 4-33/2020 EMITIDOS POR EL CONSEJO DE LA JUDICATURA DE LA CIUDAD DE MÉXICO...".
Ciudad de México, 3 de noviembre de 2024
EL DIRECTOR DE LA UNIDAD DE GESTIÓN JUDICIAL ESPECIALIZADA EN EJECUCIÓN DE SANCIONES PENALES 2, CON SEDE EN RECLUSORIO NORTE
LIC. JULIO CESAR NICANOR FERNANDEZ
10 Sin Costo Carpeta Ejecución EJEC/NTE/0829/2024 Of. EJEC-NTE/5625/2024-RD

UNIDAD DE GESTIÓN JUDICIAL ESPECIALIZADA EN EJECUCIÓN DE SANCIONES PENALES
EN LA CIUDAD DE MÉXICO
CARPETA DE EJECUCIÓN: EJEC/SUL/595/2024
EDICTO No. 2245

Sentenciado: GABRIEL MARTÍN RODRÍGUEZ CARRILLO o EMMANUEL MIRSHA RAMIREZ RODRÍGUEZ
Delito: CONTRA LA SALUD EN SU MODALIDAD DE NARCOMENUDEO, HIPOTESIS DE COMERCIO-VENTA
NOTIFICACIÓN
Por medio de la presente, con fundamento en el artículo 82, fracción II, del Código Nacional de Procedimientos Penales, hago de su conocimiento que, en la carpeta citada al rubro, se determinó lo siguiente: "...A U T O.- Ciudad de México, a 11 de noviembre de 2024 dos mil veinticuatro. En atención a la intervención que brinda el Director de la Unidad de Gestión Judicial Especializada en Ejecución de Sanciones Penales 1, con sede en Sullivan, se advierte que se tenía programada Continuación de Audiencia de Ejecución para las 11:30 horas del día de la fecha, asignada a este Juzgador, sin embargo, por las razones precisadas en la cuenta, no es posible celebrarla en el día y hora señalados con anterioridad, en consecuencia, lo procedente es reprogramar la diligencia mencionada, y tomando en consideración la capacidad de la Unidad de Gestión Judicial Especializada en Ejecución de Sanciones Penales 1, para el desarrollo de las actividades programadas, así como la disponibilidad de salas para la celebración de audiencias, SE SEÑALAN PARA SU DESAHOGO LAS 13:00 HORAS DEL 27 DE ENERO DE 2025, EN LA SALA DE AUDIENCIAS NÚMERO 55, ubicada en calle James Sullivan 133, piso 3, Colonia San Rafael, Alcaldía Cuauhtémoc, Código Postal 06470, teléfono 55-91-56-49-97 Ext. 510919. En preparación de la diligencia cítese el Agente del Ministerio Público, Defensa y Sentenciado GABRIEL MARTÍN RODRÍGUEZ CARRILLO o EMMANUEL MIRSHA RAMÍREZ RODRÍGUEZ (quienes se deberán presentar a la diligencia señalada con identificación oficial y 10 diez minutos antes del inicio de la misma). Se apercibe al Agente del Ministerio Público y Defensa Pública que, para el caso de no asistir a la audiencia señalada sin causa justificada, se les impondrá una MULTA EQUIVALENTE A 20 VEINTE VECES LA UNIDAD DE MEDIDA Y ACTUALIZACIÓN, prevista en el artículo 104, fracción II, inciso b), del Código Nacional de Procedimientos Penales de aplicación supletoria, y de ser el caso, se procederá a su remplazo, dándose vista a su superior jerárquico. Respecto al sentenciado, se le apercibe que, en caso de no presentarse a la audiencia, sin causa justificada, la misma se llevara a cabo sin su presencia. OBSERVACIONES Se hace del conocimiento a las partes procesales que mediante Acuerdo Plenario 65-33/2023, emitido en sesión de fecha 24 veinticuatro de octubre de 2023 dos mil veintitrés, por el Pleno de la Judicatura de la Ciudad de México, determinó dejar sin efectos, los "Lineamientos de Seguridad Sanitaria para la Reanudación Total de Actividades en el Poder Judicial de la Ciudad de México" autorizados por Acuerdo V-11/2022, emitido por las y los integrantes del H. Consejo, en fecha cuatro de marzo de dos mil veintidós, así como la Circular CJCDMX-13/2022, publicada en los Boletines Judiciales números 39, 40, 41, 42 y 43, de fechas siete, ocho, nueve, diez y once de marzo de la citada anualidad, y demás disposiciones contenidas en acuerdos plenarios, acuerdos generales, acuerdos volantes y circulares que se opongan a la determinación. Asimismo, el Pleno del Consejo de la Judicatura de la Ciudad de México,

SOLO CONSULTA

autorizó las "Recomendaciones en materia de Seguridad Sanitaria en el Poder Judicial de la Ciudad de México", que deberán ser implementadas por parte de los órganos jurisdiccionales, áreas administrativas y de apoyo judicial, servidoras y servidores públicos, así como público en general en todos los inmuebles de ésta Casa de Justicia, con efectos a partir de su publicación en el Boletín Judicial de la Ciudad de México, en correlación a los dispuesto en los "Lineamientos en materia de Seguridad y Vigilancia para el Poder Judicial de la Ciudad de México", así como en el "Reglamento en materia de Gestión Integral de Riesgos y Protección Civil para el Poder Judicial de la Ciudad de México", autorizados por Acuerdos Generales 15-30/2022 y 42-12/2023, emitidos en sesiones de fechas doce de julio de dos mil veintidós y dieciocho de abril de dos mil veintitrés, respectivamente; a saber: «RECOMENDACIONES EN MATERIA DE SEGURIDAD SANITARIA EN EL PODER JUDICIAL DE LA CIUDAD DE MÉXICO» A. Objetivo. Establecer las recomendaciones en materia de seguridad sanitaria, para los órganos jurisdiccionales y áreas administrativas, así como las y los servidores públicos y usuarios en general, en los distintos inmuebles del Poder Judicial de la Ciudad de México, atendiendo el derecho a la salud y acceso a la justicia. B. Acciones de Prevención. 1. Continuar con la difusión de medidas básicas de prevención, síntomas y signos de sospecha de los virus INFLUENZA y SARS-CoV-2 (COVID-19). 2. Las personas usuarias que acudan a realizar algún trámite o intervengan en el desahogo de alguna diligencia, en caso de presentar alguno de los síntomas y signos de sospecha de los virus INFLUENZA y SARS-CoV-2 (COVID-19), deberán portar cubre bocas para poder ingresar a los inmuebles del Poder Judicial acatar las disposiciones contenidas en este documento y todas aquellas indicaciones que reciban del personal que labora en la institución. 3. Con el fin de salvaguardar la salud de las personas, se exhorta al público usuario a acudir a las instalaciones del Poder Judicial de la Ciudad de México, únicamente con las personas estrictamente necesarias para la diligencia o trámite que requieran. 4. Ejecución diaria de trabajos de limpieza por parte del personal de limpieza en todos los inmuebles del Poder Judicial de esta Ciudad. 5. Retirar materiales que no se puedan limpiar fácilmente como: folletos, trípticos, volantes, artículos de demostración, etcétera. 6. Evitar la ingesta de alimentos en los inmuebles del Poder Judicial. 7. Confinamiento de áreas comunes para evitar la concentración de personas. 8. Informar al Titular del área correspondiente cuando alguna persona presente síntomas relacionados con el virus INFLUENZA y SARS-CoV-2 (COVID-19), quien deberá hacerlo del conocimiento a la Dirección de Protección Civil del Consejo. C. Acciones de Mitigación. 1. Se deberá priorizar la atención a las personas mayores de 60 años, mujeres embarazadas o lactantes y personas con discapacidad. 2. No se permitirá el ingreso a los inmuebles del Poder Judicial de la Ciudad de México, sin uso obligatorio de cubre bocas a aquella persona que presente algún síntoma relacionado con el padecimiento del virus INFLUENZA y/o SARS-CoV- 2 (COVID-19). 3. Implementar en todas las áreas del Poder Judicial, estrategias que permitan mantener sana distancia (mínimo 1.5 metros). 4. Controlar el acceso del público usuario a cada uno de los inmuebles del Poder Judicial. 5. Privilegiar el uso de medios electrónicos y plataformas virtuales en las actividades que así lo permitan, tanto para comunicación interinstitucional, como con el público en general. 6. Podrán llevarse a cabo de manera presencial y/o virtual, reuniones, cursos, clases y capacitaciones, bajo la más estricta responsabilidad de quien las organice o realice, respetando las medidas de mitigación que el caso amerite. Por consiguiente, lo anterior debe ser observado por las partes procesales. Con fundamento en los artículos 82, 83 y demás aplicables del Código Nacional de Procedimientos Penales, notifíquese y cítese al Agente de Ministerio Público, Defensa Pública y Sentenciado (este último, deberá de notificarse por los medios localizables, a través de los estrados de la Unidad de Gestión Judicial Especializada en Ejecución de Sanciones Penales 1 y Boletín Judicial) ASÍ LO ACORDÓ Y FIRMA EL JUEZ DE LA CIUDAD DE MÉXICO EN MATERA PENAL PARA EL SISTEMA PROCESAL PENAL ACUSATORIO (EJECUCIÓN DE SANCIONES PENALES), MAESTRO RODRIGO KEVIN MARTÍNEZ VÁZQUEZ, EN TÉRMINOS DEL ACUERDO VOLANTE V-34/2022, EMITIDO POR EL PLENO DEL CONSEJO DE LA JUDICATURA DE LA CIUDAD DE MÉXICO..."

Ciudad De México, 11 de noviembre de 2024

EL JUEZ DE LA CIUDAD DE MÉXICO EN MATERIA PENAL PARA EL SISTEMA PROCESAL PENAL ACUSATORIO (EJECUCIÓN DE SANCIONES PENALES) DE CONFORMIDAD CON EL ACUERDO 46-20/2022 EMITIDO POR EL CONSEJO DE LA JUDICATURA DE LA CIUDAD DE MÉXICO.

MTRO. RODRIGO KEVIN MARTÍNEZ VÁZQUEZ

10 Sin Costo Carpeta Ejecución EJEC/SUL/595/2024 Of. EJEC/SUL/5063/2024/RM

UNIDAD DE GESTIÓN JUDICIAL ESPECIALIZADA EN EJECUCIÓN DE SANCIONES PENALES EN LA CIUDAD DE MÉXICO

CARPETA DE EJECUCIÓN: EJEC/SUL/1872/2021

EDICTO No. 2246

Sentenciada: CARMEN JAZMÍN GARCÍA ENRÍQUEZ

Delito: ROBO AGRAVADO

NOTIFICACIÓN

Por medio de la presente, con fundamento en el artículo 82, fracción II, del Código Nacional de Procedimientos Penales, hago de su conocimiento que en la carpeta citada al rubro, se determinó lo siguiente: AUTO.- Ciudad de México a 5 de noviembre del 2024. En atención a la intervención que brinda el Director de la Unidad de Gestión Judicial Especializada en Ejecución de Sanciones Penales 1, con sede en Sullivan, se advierte que se tenía programada la Audiencia de Controversia de Ejecución para las 13:00 horas del día de la fecha, asignada a este Juzgador, sin embargo, por las razones precisadas en la cuenta, no es posible celebrarla en el día y hora señalados con anterioridad, en consecuencia, lo procedente es reprogramar la diligencia mencionada, y tomando en consideración la capacidad de la Unidad de Gestión Judicial Especializada en Ejecución de Sanciones Penales 1, para el desarrollo de las actividades programadas, así como la disponibilidad de salas para la celebración de audiencias. SE SEÑALAN PARA SU DESAHOGO LAS 13:00 HORAS DEL 16 DE ENERO DE 2025, EN LA SALA DE AUDIENCIAS NÚMERO 55, ubicada en calle James Sullivan 133, piso 3, Colonia San Rafael, Alcaldía Cuauhtémoc, Código Postal 06470, teléfono 55-91-56-49-97 Ext. 510919, diligencia a la cual deberá ser citada la sentenciada CARMEN JAZMÍN GARCÍA ENRÍQUEZ, su defensa, el Agente del Ministerio Público. Hágase del conocimiento de la sentenciada CARMEN JAZMÍN GARCÍA ENRÍQUEZ que en dicha audiencia, deberá realizar las manifestaciones correspondientes. De igual forma, atendiendo la naturaleza de la controversia, en caso de que no asista sin causa justificada, se llevará a cabo la misma, en la cual se podrá revocar su libertad y girarse la orden de reaprehensión en su contra para que de cumplimiento a lo que le resta por compurgar en internamiento. Se apercibe a las partes técnicas que, para el caso de no asistir a la audiencia señalada, sin justa causa, se les impondrá, a cada uno, una MULTA EQUIVALENTE A 20 VEINTE VECES LA UNIDAD DE MEDIDA Y ACTUALIZACIÓN, prevista en el artículo 104, fracción II, inciso b), del Código Nacional de Procedimientos Penales de aplicación supletoria, y de ser el caso, se procederá a su remplazo, dándose vista a su superior jerárquico. OBSERVACIONES Se hace del conocimiento a las partes procesales que mediante Acuerdo Plenario 65-33/2023, emitido en sesión de fecha 24 veinticuatro de octubre de 2023 dos mil veintitrés, por el Pleno de la Judicatura de la Ciudad de México, determinó dejar sin efectos, los "Lineamientos de Seguridad Sanitaria para la Reanudación Total de Actividades en el Poder Judicial de la Ciudad de México" autorizados por Acuerdo V-11/2022, emitido por las y los integrantes del H. Consejo, en fecha cuatro de marzo de dos mil veintidós, así como la Circular CJCDMX-13/2022, publicada en los Boletines Judiciales números 39, 40, 41, 42 y 43, de fechas siete, ocho, nueve, diez y once de marzo de la citada anualidad, y demás disposiciones contenidas en acuerdos plenarios, acuerdos generales, acuerdos volantes y circulares que se opongan a la determinación. Asimismo, el Pleno del Consejo de la Judicatura de la Ciudad de México,

SOLO CONSULTA

autorizó las "Recomendaciones en materia de Seguridad Sanitaria en el Poder Judicial de la Ciudad de México", que deberán ser implementadas por parte de los órganos jurisdiccionales, áreas administrativas y de apoyo judicial, servidoras y servidores públicos, así como público en general en todos los inmuebles de ésta Casa de Justicia, con efectos a partir de su publicación en el Boletín Judicial de la Ciudad de México, en correlación a los dispuesto en los "Lineamientos en materia de Seguridad y Vigilancia para el Poder Judicial de la Ciudad de México", así como en el "Reglamento en materia de Gestión Integral de Riesgos y Protección Civil para el Poder Judicial de la Ciudad de México", autorizados por Acuerdos Generales 15-30/2022 y 42-12/2023, emitidos en sesiones de fechas doce de julio de dos mil veintidós y dieciocho de abril de dos mil veintitrés, respectivamente; a saber: «RECOMENDACIONES EN MATERIA DE SEGURIDAD SANITARIA EN EL PODER JUDICIAL DE LA CIUDAD DE MÉXICO» A. Objetivo. Establecer las recomendaciones en materia de seguridad sanitaria, para los órganos jurisdiccionales y áreas administrativas, así como las y los servidores públicos y usuarios en general, en los distintos inmuebles del Poder Judicial de la Ciudad de México, atendiendo el derecho a la salud y acceso a la justicia. B. Acciones de Prevención. 1. Continuar con la difusión de medidas básicas de prevención, síntomas y signos de sospecha de los virus INFLUENZA y SARS-CoV-2 (COVID-19). 2. Las personas usuarias que acudan a realizar algún trámite o intervengan en el desahogo de alguna diligencia, en caso de presentar alguno de los síntomas y signos de sospecha de los virus INFLUENZA y SARS-CoV-2 (COVID-19), deberán portar cubre bocas para poder ingresar a los inmuebles del Poder Judicial acatar las disposiciones contenidas en este documento y todas aquellas indicaciones que reciban del personal que labora en la institución. 3. Con el fin de salvaguardar la salud de las personas, se exhorta al público usuario a acudir a las instalaciones del Poder Judicial de la Ciudad de México, únicamente con las personas estrictamente necesarias para la diligencia o trámite que requieran. 4. Ejecución diaria de trabajos de limpieza por parte del personal de limpieza en todos los inmuebles del Poder Judicial de esta Ciudad. 5. Retirar materiales que no se puedan limpiar fácilmente como: folletos, trípticos, volantes, artículos de demostración, etcétera. 6. Evitar la ingesta de alimentos en los inmuebles del Poder Judicial. 7. Confinamiento de áreas comunes para evitar la concentración de personas. 8. Informar al Titular del área correspondiente cuando alguna persona presente síntomas relacionados con el virus INFLUENZA y SARS-CoV-2 (COVID-19), quien deberá hacerlo del conocimiento a la Dirección de Protección Civil del Consejo. C. Acciones de Mitigación. 1. Se deberá priorizar la atención a las personas mayores de 60 años, mujeres embarazadas o lactantes y personas con discapacidad. 2. No se permitirá el ingreso a los inmuebles del Poder Judicial de la Ciudad de México, sin uso obligatorio de cubre bocas a aquella persona que presente algún síntoma relacionado con el padecimiento del virus INFLUENZA y/o SARS-CoV- 2 (COVID-19). 3. Implementar en todas las áreas del Poder Judicial, estrategias que permitan mantener sana distancia (mínimo 1.5 metros). 4. Controlar el acceso del público usuario a cada uno de los inmuebles del Poder Judicial. 5. Privilegiar el uso de medios electrónicos y plataformas virtuales en las actividades que así lo permitan, tanto para comunicación interinstitucional, como con el público en general. 6. Podrán llevarse a cabo de manera presencial y/o virtual, reuniones, cursos, clases y capacitaciones, bajo la más estricta responsabilidad de quien las organice o realice, respetando las medidas de mitigación que el caso amerite. Por consiguiente, lo anterior debe ser observado por las partes procesales. Notifíquese el presente proveído en términos de los numerales 82 al 87 y demás relativos y aplicables del Código Nacional de Procedimientos Penales, al Agente del Ministerio Público, a la Defensa, y a la sentenciada CARMEN JAZMÍN GARCÍA ENRÍQUEZ (a través de los medios proporcionados, así como en los estrados de esta Unidad de Gestión Judicial y por edictos en el Boletín Judicial), el contenido del presente proveído. ASÍ LO ACORDÓ Y FIRMA EL JUEZ DE LA CIUDAD DE MÉXICO EN MATERA PENAL PARA EL SISTEMA PROCESAL PENAL ACUSATORIO (EJECUCIÓN DE SANCIONES PENALES), MAESTRO RODRIGO KEVIN MARTÍNEZ VÁZQUEZ, EN TÉRMINOS DEL ACUERDO VOLANTE V-34/2022, EMITIDO POR EL PLENO DEL CONSEJO DE LA JUDICATURA DE LA CIUDAD DE MÉXICO.
Ciudad de México, 5 de noviembre de 2024
EL JUEZ DE LA CIUDAD DE MÉXICO EN MATERIA PENAL PARA ELSISTEMA PROCESAL PENAL ACUSATORIO (EJECUCIÓN DE SANCIONES PENALES) DE CONFORMIDAD CON EL ACUERDO V-34/2022, EMITIDO POR EL PLENO DEL CONSEJO DE LA JUDICATURA DE LA CIUDAD DE MÉXICO
MTRO. RODRIGO KEVIN MARTÍNEZ VÁZQUEZ
10 Sin Costo Carpeta Ejecución EJEC/SUL/1872/2021 Of. EJEC/SUL/5077/2024

UNIDAD DE GESTIÓN JUDICIAL ESPECIALIZADA EN EJECUCIÓN DE SANCIONES PENALES EN LA CIUDAD DE MÉXICO
CARPETA DE EJECUCIÓN: EJEC/SUL/549/2024
EDICTO No. 2247

Sentenciado: AGUSTÍN CASTELLANOS MIRANDA O AGUSTÍN MAY CASTELLANOS
Delito: ROBO AGRAVADO
NOTIFICACIÓN
Por medio de la presente, con fundamento en el artículo 82, fracción II, del Código Nacional de Procedimientos Penales, hago de su conocimiento que en la carpeta citada al rubro, se determinó lo siguiente: RESOLUCIÓN ESCRITA DEL AUTO DE EJECUCIÓN DE LA SENTENCIA A QUE SE REFIERE EL ARTICULO 105 FRACCIÓN IV DE LA LEY NACIONAL DE EJECUCIÓN PENAL. Ciudad de México, a 17 de septiembre del año 2024 dos mil veinticuatro. Escuchados los intervinientes en la audiencia de ejecución de sentencia, derivada de la carpeta EJEC-549/2024, ordenada para proveer respecto a la ejecución de la sentencia de fecha 20 de mayo de 2024 dictada por Juez Centésimo Quincuagésimo Séptimo Del Sistema Procesal Penal Acusatorio, Maestro Jorge Almogabar Santos y la cual causo ejecutoria en fecha 29 de mayo de 2024. Una vez aperturada la audiencia, se constató la presencia de las partes y que existieran condiciones para su celebración, advirtiendo que se encontraron presentes e identificados la Licenciada ALICIA PEREZ SANCHEZ Agente del Ministerio Público, la Licenciada IRMA BERENICE SANCHEZ CABALLERO Asesor Jurídico Público, el Licenciado JUAN CARLOS HERNANDEZ GALLEGOS Defensa Pública y el sentenciado AGUSTÍN CASTELLANOS MIRANDA O AGUSTÍN MAY CASTELLANOS (quien se encuentra privado de su libertad dentro del Reclusorio Preventivo Varonil Sur de la Ciudad de México), no así la víctima, por lo que se solicitó a la auxiliar de sala procediera a dar lectura al acta de notificación en relación a la diligencia practicada por los Notificadores adscritos a la Unidad de Gestión Judicial 1 Especializada en Ejecución de Sanciones Penales y dado el contenido de la misma mediante la Asesoría Jurídica Pública quedan salvaguardados los derechos de los mismos, en términos de los artículos 20 apartado C fracción I de nuestra Carta Magna y 110 del Código Nacional de Procedimientos Penales, quien se hizo cargo de su aceptación y protesta a fin de dar cumplimiento a lo establecido en los artículos 7 y 14 de la Ley General de Víctimas, verificando el documento que la acredita como profesionista del derecho, el cual se ordena se agregue en copia a la carpeta de ejecución en la que se actúa. Por lo que verificado que el sentenciado AGUSTÍN CASTELLANOS MIRANDA O AGUSTÍN MAY CASTELLANOS tuviera conocimiento de los derechos que en su favor establece la Constitución Política de los Estados Unidos Mexicanos, así como la Ley Nacional de Ejecución Penal nombro para su defensa al profesionista de nombre JUAN CARLOS HERNANDEZ GALLEGOS, quien procedió a aceptar y protestar el cargo conferido; así mismo el sentenciado solicito que sus datos personales se mantengan en reserva, verificando el documento que lo acredita como profesionista del derecho, el cual se ordena se agregue en copia a la carpeta de ejecución en la que se actúa. Verificando en la página de Internet del Registro Nacional de Profesionistas con dirección http://www.cedulaprofesional.sep.gob.mx a quien pertenece la cedula profesional arrojando como dato que pertenecen al Licenciado JUAN CARLOS HERNANDEZ GALLEGOS, en la carrera de Licenciatura en Derecho respectivamente, por lo que se tuvo por nombrada para la defensa del sentenciado al profesionista referida en líneas anteriores. Lo anterior encuentra sustento con

SOLO CONSULTA

los siguientes criterios de nuestros máximos Tribunales: Época: Octava Época Registro: 389989 Instancia: Primera Sala Tipo de Tesis: Jurisprudencia Fuente: Apéndice de 1995 Tomo II, Parte SCJN Materia(s): Penal Tesis: 120 Página: 68 DEFENSOR. RECONOCIMIENTO DEL CARÁCTER DE. PARA ELLO DEBE CONSTAR FEHACIENTEMENTE SU ACEPTACIÓN. YA SEA EXPRESA O TACITA. Entre la tesis registrada con el número TC011021-PEN del índice del Primer Tribunal Colegiado en Materia Penal del Primer Circuito intitulada «DEFENSOR. ACEPTACIÓN DEL CARGO» y la tesis registrada con el número TC012083-PEN del índice del Segundo Tribunal Colegiado en Materia Penal del Primer Circuito, intitulada «DEFENSOR. RECONOCIMIENTO DEL CARÁCTER DE. PARA ELLO ES NECESARIO ACEPTAR Y PROTESTAR DICHO CARGO», subyace una contradicción en el sentido de que el Segundo Tribunal Colegiado sostiene que la aceptación del cargo del defensor no es un acto de tácito efecto en tanto el criterio que sustenta el Primer Tribunal Colegiado es en el sentido de que, si el defensor nombrado realiza actos de defensa, tales actos implican tácitamente aceptación del cargo. La contradicción debe resolverse en favor de la tesis sustentada por el Primer Tribunal Colegiado, en virtud de que para que los actos de defensa en los juicios del orden criminal principien a tener vigencia, es indispensable que el defensor acepte el cargo, lo cual hará ante el órgano correspondiente tan pronto se le dé a conocer su designación. Esta aceptación deberá constar fehacientemente, ya sea de manera expresa o tácita para que surta sus efectos legales. Se llega a esta conclusión en virtud de que el defensor independientemente de tener la obligación de obrar por ministerio de ley, es el asesor técnico que presta sus servicios profesionales al acusado y como tal el artículo 2547 del Código Civil para el Distrito Federal, que contempla disposiciones relativas al contrato de mandato que se otorga para el ejercicio de una profesión, establece que su aceptación puede ser expresa (de palabra, por escrito o por signos inequívocos) o tácita, cuando el mandatario ejecuta los actos que le encomienda el mandante, sin que declare que acepta el mandato. Octava Época: Contradicción de tesis 2/90. Entre las sustentadas por el Primer y Segundo Tribunales Colegiados en Materia Penal del Primer Circuito. 7 de enero de 1991. Cinco votos. NOTA: Tesis 1a./J.5/91, Gaceta número 44, pág. 15; Semanario Judicial de la Federación, tomo VIII-agosto, pág. 65. Época: Décima Época Registro: 2013697 Instancia: Tribunales Colegiados de Circuito Tipo de Tesis: Aislada Fuente: Gaceta del Semanario Judicial de la Federación Libro 39, febrero de 2017, Tomo III Materia(s): Constitucional Tesis: XV.3o.7 P (10a.) Página: 2184 DEFENSA TÉCNICA ADECUADA. PARA GARANTIZAR ESTE DERECHO FUNDAMENTAL EN LOS PROCEDIMIENTOS PENALES DE CORTE ACUSATORIO Y ORAL, NO BASTA QUE EN LA AUDIENCIA INICIAL, AL INDIVIDUALIZAR A LAS PARTES, QUIEN REPRESENTA AL IMPUTADO MANIFIESTE AL JUEZ DE CONTROL QUE CUENTA CON LA AUTORIZACIÓN PARA FUNGIR COMO DEFENSOR Y QUE SUS DATOS SE ENCUENTRAN PREVIAMENTE REGISTRADOS EN LA ADMINISTRACIÓN DEL CENTRO DE JUSTICIA, SINO QUE ES NECESARIO QUE AQUÉL VERIFIQUE DICHA CIRCUNSTANCIA (SEA LICENCIADO EN DERECHO CON CÉDULA PROFESIONAL) Y QUE DE ELLO QUEDE CONSTANCIA EN LA VIDEOGRABACIÓN CORRESPONDIENTE. Para garantizar el derecho fundamental de defensa técnica adecuada en los procedimientos penales de corte acusatorio y oral, no basta que en la audiencia inicial, al individualizar a las partes, la persona que representa al imputado manifieste al Juez de control que cuenta con la autorización para fungir como defensor y que sus datos se encuentran previamente registrados en la administración del centro de justicia, sino que es necesario que aquél verifique dicha circunstancia y que de ello quede constancia en la videograbación correspondiente. En efecto, no se cumplen los aspectos necesarios para garantizar el derecho fundamental al debido proceso cuando de la videograbación del proceso penal acusatorio y oral, no se advierte que la persona que fue nombrada para que representara al inculpado fuera licenciada en derecho, porque la mera manifestación de que contaba con una autorización registrada en la administración del centro, no brinda certeza o evidencia de que tenía la capacidad técnica para ejercerla adecuadamente, puesto que ese dato no prueba que contara con la cédula que lo acreditara como licenciado en derecho o autorización para ejercer esa profesión; además, en los procedimientos penales tramitados con base en una metodología de audiencias orales, el acto que se emita en éstos lo constituye, precisamente, lo que se plasma en la audiencia, es decir, lo emitido por propia voz del Juez correspondiente, por lo que todo aquello que no conste en esa diligencia es inexistente. Lo cual resulta relevante, porque en términos de lo sostenido por la Primera Sala de la Suprema Corte de Justicia de la Nación en la jurisprudencia 1a. /J. 26/2015 (10a.) y en la tesis aislada 1a. CCCXXVIII/2015 (10a.), de títulos y subtítulos: «DEFENSA ADECUADA EN MATERIA PENAL. LA FORMA DE GARANTIZAR EL EJERCICIO EFICAZ DE ESTE DERECHO HUMANO SE ACTUALIZA CUANDO EL IMPUTADO, EN TODAS LAS ETAPAS PROCEDIMENTALES EN LAS QUE INTERVIENE, CUENTA CON LA ASISTENCIA JURÍDICA DE UN DEFENSOR QUE ES PROFESIONISTA EN DERECHO.» y «DEFENSA TÉCNICA. NO DEBE PRESUMIRSE POR EL HECHO DE QUE SE ASIENTE EN LA DECLARACIÓN MINISTERIAL DE UN INCULPADO QUE QUIEN LO ASISTE ES DEFENSOR DE OFICIO, SI NO EXISTE SUSTENTO ALGUNO DE ESA CALIDAD.», respectivamente, se estableció la necesidad de que en autos se encuentre plenamente demostrado que la persona sobre quien recae la defensa es un profesional del derecho, incluso, cuando se sostenga que forma parte de la defensoría pública. TERCER TRIBUNAL COLEGIADO DEL DÉCIMO QUINTO CIRCUITO. Amparo en revisión 305/2016. 8 de diciembre de 2016. Unanimidad de votos. Ponente: Gerardo Manuel Villar Castillo. Secretario: Juan Manuel García Arreguín. Nota: Las tesis de jurisprudencia 1a./J. 26/2015 (10a.) y aislada 1a. CCCXXVIII/2015 (10a.) citadas, aparecen publicadas en el Semanario Judicial de la Federación de los viernes 8 de mayo de 2015 a las 9:30 horas y 6 de noviembre de 2015 a las 10:30 horas y en la Gaceta del Semanario Judicial de la Federación, Décima Época, Libro 18, Tomo I, mayo de 2015, página 240 y Libro 24, Tomo I, noviembre de 2015, página 966, respectivamente. Esta tesis es objeto de la denuncia relativa a la contradicción de tesis 405/2017, pendiente de resolverse por la Primera Sala. Esta tesis se publicó el viernes 17 de febrero de 2017 a las 10:19 horas en el Semanario Judicial de la Federación. Señalando el sentenciado AGUSTÍN CASTELLANOS MIRANDA O AGUSTÍN MAY CASTELLANOS que no sabe leer ni escribir; motivo por el cual bajo un esquema de protección más amplia, se establece en favor del sentenciado "ajustes razonables", los cuales de acuerdo a la Constitución Política de los Estados Unidos Mexicanos así como a los Tratados Internacionales de los que México es parte, se entienden como aquellas modificaciones y adaptaciones necesarias y adecuadas que no impongan una carga desproporcionada o indebida, para garantizar a las personas con discapacidad el goce o ejercicio, en igualdad de condiciones con las demás, de todos los derechos humanos y libertades fundamentales; por lo que se instruye a las partes técnicas procedan al uso de lenguaje no técnico.- - - - - Con fundamento en los artículos 1, 18 y 21 de la Constitución Política de los Estados Unidos Mexicanos, 24, 25, 100, 101 y 120 de la Ley Nacional de Ejecución Penal, así como el Acuerdo General 46-20/2022 emitido por el Pleno del Consejo de la Judicatura de la Ciudad de México en sesión plenaria ordinaria, se señala que los presentes fueron citados en fecha 31 de mayo de 2024 para la celebración de esta audiencia de ejecución de sentencia, a efecto de que el sentenciado AGUSTÍN CASTELLANOS MIRANDA O AGUSTÍN MAY CASTELLANOS manifieste la forma en dará cumplimiento a la sentencia de fecha 20 de mayo de 2024 dictada por el Juez Centésimo Quincuagésimo Séptimo del Sistema Procesal Penal Acusatorio, Maestro Jorge Almogabar Santos y la cual causara ejecutoria el día 29 de mayo de 2024. - - - - Hecho lo cual de conformidad con el artículo 23 de la Ley Nacional de Ejecución Penal, referido a las facultades inherentes al Ministerio Público en el procedimiento de ejecución penal, específicamente en su fracción III se brindó intervención al Agente del Ministerio Publico para que exponga los antecedentes de la sentencia a ejecutar: INTERVENCIÓN A LAS PARTES AGENTE DEL MINISTERIO PÚBLICO. - Precisa los antecedentes de la carpeta de ejecución EJEC-549/2024, respecto a la sentencia de fecha 20 de mayo de 2024 dictada por Juez Centésimo Quincuagésimo Séptimo Del Sistema Procesal Penal Acusatorio, Maestro Jorge Almogabar Santos y la cual causo ejecutoria en fecha 29 de mayo de 2024 y en la que el sentenciado AGUSTÍN CASTELLANOS MIRANDA O AGUSTÍN MAY CASTELLANOS fue encontrado penalmente responsable en la comisión del delito de ROBO

SOLO CONSULTA

CALIFICADO, dentro de la carpeta judicial 016/2250/2023, y en la cual se le impuso: a) PENA DE PRISIÓN.- 03 tres años 09 nueve meses. b) MULTA.- de 50 cincuenta días multa, equivalentes a $5,187.00 cinco mil ciento ochenta y siete pesos 00/100 m.n., concediéndole el sustitutivo de 25 veinticinco Jornadas de Trabajo a Favor de la Comunidad, en caso de insolvencia total o parcial demostrada por el sentenciado. c) REPARACIÓN DEL DAÑO.- Se CONDENO a la REPARACIÓN DEL DAÑO, la cual se tiene por SATISFECHA. d) BENEFICIOS Y SUSTITUTIVOS CONCEDIDOS.- Concediéndole al sentenciado la sustitución de la pena de prisión por TRATAMIENTO EN LIBERTAD y TRATAMIENTO EN SEMILIBERTAD y por cuanto hace al beneficio de la SUSPENSIÓN CONDICIONAL DE LA EJECUCIÓN DE LA PENA previa garantía de $10.000.00 (diez mil pesos 00/100 M.N.). e) DERECHOS POLÍTICOS. Se ordenó su suspensión por el mismo lapso a la pena de prisión. f) ABONO A LA PENA DE PRISIÓN.- desde el 26 veintiséis de diciembre de 2023 dos mil veintitrés. ASESORÍA JURÍDICA PÚBLICA. - Coincide con los datos proporcionados por la Fiscalía, solicitando se declare la extinción de la potestad del Estado para ejecutar la pena de Reparación del Daño. DEFENSA PÚBLICA.- refiere estar de acuerdo con los datos proporcionados por la Representación Social, indica que su representado se acogerá al sustitutivo penal de Tratamiento en libertad. Finalmente solicito se declare la extinción de la pena consistente en la Reparación del Daño. DECOMISO Y DESTRUCCION De un cuchillo de madera, color café, con hoja de metal, tipo sierra, deberá estarse al auto de fecha 06 seis de agosto del año en curso, mediante el cual se giró el oficio a la Dirección de Administración de Bienes Decomisados y Abandonados del Poder Judicial de la Ciudad de México. REPARACIÓN DEL DAÑO. - Tomando en consideración que acorde a las manifestaciones que en forma coincidente advierten las partes procesales, la reparación del daño se tuvo por satisfecha desde el dictado mismo de la sentencia, atendiendo a lo establecido en el artículo 37 del Código Penal vigente en la Ciudad de México, del que se desprende que la Sanción Pecuniaria como pena comprende la multa, la reparación del daño y la sanción económica, esto es, que la reparación del daño, en efecto se concibe por la legislación penal sustantiva como una pena, de tal manera que al encontrarse satisfecha en los términos expuestos, resulta innegable que surge la posibilidad de determinar su extinción en términos del artículo 94 fracción I, por lo que con apoyo en el precepto legal invocado, así como en el numeral 95 del mismo ordenamiento legal se determina, la extinción de la potestad para ejecutar la sanción pecuniaria, única y exclusivamente en lo referente a la reparación del daño. PENA DE PRISIÓN Como una consideración preliminar, resulta pertinente atender a la pena de prisión que le fuera impuesta al sentenciado AGUSTÍN CASTELLANOS MIRANDA O AGUSTÍN MAY CASTELLANOS, por lo que a fin de llevar un orden metodológico en el desarrollo de la ejecución de la pena se provee lo siguiente en relación a ello. En mérito de lo anterior, a fin de dar cumplimiento a lo establecido en los artículos 1, 18, 20 Apartado B fracción IX y 21 Constitucionales, esta autoridad se encuentra obligada a realizar de manera puntual el cómputo de la pena de prisión que le fuera impuesta al sentenciado AGUSTÍN CASTELLANOS MIRANDA O AGUSTÍN MAY CASTELLANOS, a la que debe abonarse el lapso de la prisión preventiva de la que fue objeto, ello al tomar en consideración que si bien es cierto el procedimiento de ejecución debe privilegiar los principios que establece el sistema procesal penal acusatorio, entre ellos la contradicción, no debe soslayarse que el cumplimiento efectivo de una sentencia es de orden público, de tal manera que lo resuelto mediante la cosa juzgada debe atenderse cabal y puntualmente en los términos de la propia sentencia, con la precisión de que bajo el nuevo paradigma de interpretación de las normas que deriva del contenido del artículo 1 Constitucional, en el sentido de que es obligación de las autoridades el promover, proteger, respetar y garantizar los Derechos Humanos, este Tribunal advierte que el sentenciado AGUSTÍN CASTELLANOS MIRANDA O AGUSTÍN MAY CASTELLANOS ha estado detenido desde el 26 veintiséis de diciembre de 2023 dos mil veintitrés. Por lo que tomando en consideración que al sentenciado le fue impuesta una pena de prisión de 03 TRES AÑOS 09 NUEVE MESES y toda vez que se solicitó información tanto a la Dirección Ejecutiva de Asuntos Penitenciarios como a la Subdirección de la Coordinación de Control y Seguimiento a Externados, Monitoreo Electrónico y Presentación Personal de la Subsecretaría de Sistema Penitenciario de la Ciudad de México a efecto de que comunicara si el sentenciado cuenta o no con ingresos anteriores a prisión o pena alguna diversa que exista en su contra, al advertirse que al día de la fecha se han recibido los informes requeridos a dichas autoridades, en el que indican que de conformidad con el Sistema Integral de Información Penitenciaria con que se cuenta en esa Institución así como en los registros correspondientes no se desprenden ingresos anteriores a prisión a nombre del sentenciado. Todo lo anterior de conformidad con los oficios número SSC/DGAJ/DEAP/SAJP/TER/2557/2024 signado por el director ejecutivo SSC/SSP/DECYSSLSP/SCCYSEMEYPP-01/4012/2023 procedente de la Subdirección de la Coordinación de Control y Seguimiento a Externados, Monitoreo Electrónico y Presentación Personal de la Subsecretaría de Sistema Penitenciario de la Ciudad de México, así como la ficha signalectica. En consecuencia, con fundamento en los artículos 18 y 21 Constitucionales, así como 33 del Código Penal para el Distrito Federal y 106 de la Ley Nacional de Ejecución Penal tomando en consideración el descuento de la pena de prisión, la fecha de celebración de la presente audiencia y la pena que se le impuso, SE ESTABLECE COMO FECHA DE COMPURGAMIENTO PARA EL SENTENCIADO AGUSTÍN CASTELLANOS MIRANDA O AGUSTÍN MAY CASTELLANOS EL DÍA 26 VEINTISÉIS DE SEPTIEMBRE DEL AÑO 2027 DOS MIL VEINTISIETE. Fecha que en caso de que acceda a un mecanismo alterno a la prisión, el simple trascurso del tiempo no da como consecuencia el compurgamiento de la pena de prisión y se encuentra supeditada al cumplimiento de las obligaciones inherentes al mismo. SENTENCIADO AGUSTÍN CASTELLANOS MIRANDA O AGUSTÍN MAY CASTELLANOS.- Refirió quedarle clara dicha información. ANÁLISIS DE LOS MECANISMOS PARA DAR CUMPLIMIENTO A LA PENA DE PRISIÓN. Ahora bien, en términos de los artículos 1, 18 y 21 Constitucionales constituye un imperante para esta autoridad judicial el tener certeza de que el sentenciado tiene conocimiento del sustitutivo y beneficio le fue concedido como mecanismo alterno a la pena de prisión para dar cumplimiento a la misma, en términos de los artículos 3.4 y 12.3 de las Reglas de las Naciones Unidas Sobre las Medidas No Privativas de la Libertad "Reglas de Tokio", se procede a dar una explicación en cuanto a los mismos, determinando que la pena de prisión restante de compurgar podría ser sustituida tal como se precisó en la sentencia materia del procedimiento de ejecución, en los términos siguientes: A.- SUSTITUTIVO PENAL. 1.- Por el mismo número de días de TRATAMIENTO EN LIBERTAD, consistente en la aplicación de medidas laborales, educativas, de salud o cualquier otra índole autorizada por la ley, a fin de brindarle herramientas para comprender el significado del hecho cometido y las consecuencias jurídicas que derivan de la comisión de conductas delictivas, y encaminadas a que el sentenciado participe en un proceso de reinserción social, con la finalidad de que se desempeñe como una persona productiva. Dicho sustitutivo tendrá una duración igual a la pena de prisión impuesta, en el entendido de que si el sentenciado no incumple con las obligaciones que derivan de él y no da pauta a un nuevo proceso del orden penal, al concluir tal lapso se podría determinar la extinción de la pena privativa de libertad; sustitutivo que se ejecutaría siempre en respeto a su dignidad humana y libertad de conciencia. SENTENCIADO AGUSTÍN CASTELLANOS MIRANDA O AGUSTÍN MAY CASTELLANOS.- Refirió quedarle clara dicha información. B.- SUSPENSIÓN CONDICIONAL DE LA EJECUCIÓN DE LA PENA. Al margen del sustitutivo previamente detallado, el Juez Sentenciador determinó conceder el beneficio de la Suspensión Condicional de la Ejecución de la Pena, y para el goce del mismo se comunican los parámetros para acogerse a dicho beneficio en los términos siguientes: 1.- Otorgar una garantía por la cantidad de $10,000.00 (diez mil pesos 00/100 M. N.). 2.- Obligarse a residir en un domicilio fijo. 3.- Acreditar que desempeña una ocupación lícita. 4.- Abstenerse de molestar de forma directa o por intermediarios a la víctima directa o indirecta por el tiempo que le reste cumplir su pena. 5.- Cubrir la reparación del daño. En el entendido de que en el supuesto de tal beneficio, se suspenderían tanto la pena privativa de libertad como la sanción pecuniaria que le fueran impuestas, y al concluir la misma se tendrían por extintas ambas penas, siempre que no dé pauta a la revocación, no obstante sí se ordenaría la Suspensión de sus Derechos Políticos; haciendo del conocimiento del sentenciado,

SOLO CONSULTA

que en términos de lo que establece el Acuerdo 15-38/2015 emitido por el Consejo de la Judicatura de la Ciudad de México, el Instituto de Reinserción Social brinda apoyo a las personas de escasos recursos económicos y primo delincuentes en la exhibición de la misma. SENTENCIADO AGUSTÍN CASTELLANOS MIRANDA O AGUSTÍN MAY CASTELLANOS.- Refirió quedarle clara dicha información. C.- COMPURGAMIENTO DE LA PENA DE PRISIÓN EN CENTRO DE RECLUSIÓN. En caso de que el sentenciado AGUSTÍN CASTELLANOS MIRANDA O AGUSTÍN MAY CASTELLANOS no opte por dar cumplimiento a la pena de prisión con el sustitutivo de la pena de prisión o bien el beneficio de la Suspensión Condicional de la Ejecución de la Pena, se ordenaría su ingreso a un centro de reclusión en términos de lo establecido en los artículos 18 y 21 Constitucionales durante el tiempo de la pena privativa de libertad, lapso durante el cual se aplicaría un programa de actividades consensado con la voluntad del sentenciado, actividades de carácter laboral y de capacitación para el trabajo, educativas, deportivas o de salud, todo ello en respeto irrestricto a sus Derechos Humanos, encaminadas a que comprenda la trascendencia del hecho y se le brinden herramientas para poder auto determinarse conforme a las normas, logrando su reincorporación a la sociedad con un cambio conductual positivo. SENTENCIADO AGUSTÍN CASTELLANOS MIRANDA O AGUSTÍN MAY CASTELLANOS. - Refirió quedarle clara dicha información. Precisando que tales mecanismos requieren del consentimiento y la voluntad del sentenciado para su sometimiento a los mismos. SOLICITUD DE LAS PARTES PROCESALES. De tal manera, resulta pertinente dar intervención al sentenciado AGUSTÍN CASTELLANOS MIRANDA O AGUSTÍN MAY CASTELLANOS quien refiere su deseo de optar por el sustitutivo de Tratamiento en libertad. La Agente del Ministerio Público no tiene oposición. La Asesoría Jurídica Pública no tiene oposición. MECANISMO.- Por lo que debido a que el sentenciado AGUSTÍN CASTELLANOS MIRANDA O AGUSTÍN MAY CASTELLANOS manifiesta su deseo de acogerse al sustitutivo de la pena de prisión por Tratamiento en Libertad al constituir un derecho conferido en su favor en la sentencia definitiva, esta autoridad se ve obligada a tenerlo por acogido al mismo, ya que se advierten colmados los extremos del artículo 84 fracción II del Código Penal Vigente para la Ciudad de México para reiterar el sometimiento del sentenciado a la ejecución de la sentencia mediante el aludido sustitutivo. En mérito de lo anterior, con fundamento en los artículos 100, 101, 102 párrafo último de la Ley Nacional de Ejecución Penal, 34, 84 fracción II, 86 y 87 del Código Penal vigente en la Ciudad de México, así como la regla 12.3 de las Reglas mínimas de las Naciones Unidas sobre las medidas no privativas de libertad "Reglas de Tokio", EN AUDIENCIA PÚBLICA SE TIENE AL SENTENCIADO AGUSTÍN CASTELLANOS MIRANDA O AGUSTÍN MAY CASTELLANOS POR ACOGIDO AL SUSTITUTIVO DE LA PENA DE PRISIÓN POR TRATAMIENTO EN LIBERTAD, en consecuencia, SE ORDENA SU INMEDIATA EXCARCELACIÓN única y exclusivamente respecto de la sanción privativa de libertad de 03 TRES AÑOS 09 NUEVE MESES DE PRISIÓN, que le fue impuesta en el fallo que aquí se ejecuta, encontrándose el justiciable a partir de la presente determinación bajo los efectos del beneficio al que se ha acogido. OFICIO AL RECLUSORIO PREVENTIVO VARONIL SUR. - se ordena girar el oficio de estilo al Director del Reclusorio Preventivo Varonil Sur de esta Ciudad de México, institución en la cual se encuentra actualmente privado de la libertad, a fin de que en el ámbito de sus atribuciones y competencia proceda a la inmediata excarcelación del sentenciado, única y exclusivamente por lo que a ésta pena, delito y carpeta se refiere. Debiendo el Director del aludido centro de reclusión informar el cumplimiento o su imposibilidad, dentro de las 24 veinticuatro horas siguientes a la recepción del requerimiento; con el apercibimiento que de no hacerlo así se le impondrá una medida de apremio consistente en multa por el equivalente a 20 veinte veces la Unidad de Medida y Actualización, conforme al artículo 104, fracción II, inciso b) del Código Nacional de Procedimientos Penales. INFORME A LA SUBSECRETARIA. - en términos del artículo 27 de la Ley Nacional de Ejecución, comuníquese a la Subsecretaria de Sistema Penitenciario de la Ciudad de México todo lo actuado en la presente diligencia, ello al ser dicha dependencia la encargada de realizar el registro de la información penitenciaria a nombre de AGUSTÍN CASTELLANOS MIRANDA O AGUSTÍN MAY CASTELLANOS de conformidad con la Ley General de Seguridad Nacional Pública. OFICIO AL DIRECTOR DE TURNO DE CONSIGNACIONES PENALES Y DE JUSTICIA PARA ADOLESCENTES DEL TRIBUNAL SUPERIOR DE JUSTICIA DE ESTA CIUDAD.- comuníquese la libertad al Director de Turno de Consignaciones Penales y de Justicia para Adolescentes del Tribunal Superior de Justicia de esta Ciudad, ello con independencia de que ésta unidad, deberá comunicar vía correo electrónico al Asesor de Presidencia y Encargado del Área Penal de la Dirección Ejecutiva del Tribunal Superior de Justicia de la Ciudad de México, a la Dirección Jurídica y a la citada Dirección de Consignaciones Penales. PREVENCIONES DE LEY.- Asimismo, el sustitutivo de la pena de prisión por el que ha optado el sentenciado si bien genera su permanencia en libertad, la misma no es absoluta, pues queda sometida al cumplimiento de los contenidos y obligaciones que debe acatar para su vigencia, para lo cual se designa a la Subdirección de la Coordinación de Control y Seguimiento Monitoreo Electrónico y Presentaciones Personales de la Subsecretaría de Sistema Penitenciario de la Ciudad de México lleve a cabo el control y vigilancia del sustitutivo en comento, en ese sentido se imponen formalmente al sentenciado AGUSTÍN CASTELLANOS MIRANDA O AGUSTÍN MAY CASTELLANOS las siguientes obligaciones: a) Al finalizar la audiencia le será entregado por personal de la Unidad de Gestión Judicial Especializada en Ejecución de Sanciones Penales el oficio respectivo para su alta ante la Subdirección de la Coordinación de Control y Seguimiento Monitoreo Electrónico y Presentaciones Personales de la Subsecretaría de Sistema Penitenciario de la Ciudad de México, debiendo presentar el oficio ante dicha autoridad en un plazo de 05 días hábiles contados a partir del día miércoles 18 dieciocho de septiembre del año en curso y exhibir el acuse de recibo respectivo ante la Unidad de Gestión Judicial mencionada en el mismo plazo. Refiriéndole al sentenciado que la Subdirección de la Coordinación de Control y Seguimiento Monitoreo Electrónico y Presentaciones Personales de la Subsecretaría de Sistema Penitenciario de la Ciudad de México se encuentra ubicada en avenida Ermita Iztapalapa sin número, colonia Santa Martha Acatitla, Código Postal 09510, alcaldía Iztapalapa (a un costado de la Penitenciaría de Santa Martha Acatitla) SENTENCIADO AGUSTÍN CASTELLANOS MIRANDA O AGUSTÍN MAY CASTELLANOS. - Refirió quedarle clara dicha información. b) Deberá presentarse ante dicha autoridad mensualmente a fin de mantener un adecuado control en el ejercicio del sustitutivo y hasta la fecha de compurga, ello en la fecha que ahí mismo le será indicada, sin que se omita manifestar que en su caso la presentación periódica mensual podrá realizarla los fines de semana si así lo manifiesta el sentenciado, ya que dicha Institución cuenta con personal para tales efectos. SENTENCIADO AGUSTÍN CASTELLANOS MIRANDA O AGUSTÍN MAY CASTELLANOS.- Refirió quedarle clara dicha información. c) Una vez que la Subdirección de la Coordinación de Control y Seguimiento Monitoreo Electrónico y Presentaciones Personales de la Subsecretaría de Sistema Penitenciario de la Ciudad de México comunique sobre el programa o plan de actividades propuesto al sentenciado y este Tribunal lo tenga por aprobado, deberá someterse a la aplicación de las medidas establecidas, en las cuales se tomarán en consideración las actividades personales y ordinarias que lícitamente desarrolle el sentenciado, reiterándole que no basta con presentarse ante la Autoridad Penitenciaria a realizar su trámite de alta, sino que debe cumplir con las actividades que la misma le programe siempre y cuando las mismas no sean de imposible realización, por lo que cualquier impedimento u obstáculo que tenga deberá informarlo a su Defensa Pública o bien a esta Autoridad a fin de resolver lo conducente. SENTENCIADO AGUSTÍN CASTELLANOS MIRANDA O AGUSTÍN MAY CASTELLANOS.- Refirió quedarle clara dicha información. d) Deberá designar el domicilio en el que podrá ser localizado durante el lapso que dura la pena sustituida, debiendo informar inmediatamente sobre el cambio del mismo. Reiterando que en caso de cambiar de domicilio deberá dar aviso inmediato a esta Autoridad Judicial, pues toda comunicación será remitida a ese domicilio, y en caso de que el mismo no exista o el sentenciado deje de habitar en él puede constituir una causa de revocación del beneficio, reiterando al justiciable que deberá presentarse ante este Tribunal en todas las ocasiones que sea citado e informar el domicilio cierto y completo en el que será notificado. El cual se tiene por acreditado en virtud de que el sentenciado a expuesto verbalmente el lugar en donde residirá

SOLO CONSULTA

así mismo se ha verificado la existencia de una credencial oficial de identificación. SENTENCIADO AGUSTÍN CASTELLANOS MIRANDA O AGUSTÍN MAY CASTELLANOS.- Refirió quedarle clara dicha información. e). - No debe dar pauta a un nuevo proceso penal que concluya en sentencia condenatoria. SENTENCIADO AGUSTÍN CASTELLANOS MIRANDA O AGUSTÍN MAY CASTELLANOS. - Refirió quedarle clara dicha información. f). - Debe abstenerse de causar molestias, acercarse o comunicarse por cualquier medio por sí o por interpósita persona con la víctima u ofendido, víctimas indirectas o los testigos. SENTENCIADO AGUSTÍN CASTELLANOS MIRANDA O AGUSTÍN MAY CASTELLANOS.- Refirió quedarle clara dicha información. Expuestas las condiciones para la vigencia del sustitutivo penal en cita se le hizo de su conocimiento que en términos del artículo 87 del Código Penal vigente en la Ciudad de México, el sustitutivo penal es susceptible de ser revocado en los siguientes supuestos: a) Cuando no cumpla con las obligaciones anteriormente expuestas. b) En el caso de que sea condenado en otro proceso. c) En términos del artículo 86 del Código Penal para el Distrito Federal (ahora Ciudad de México), se hace de su conocimiento que se le prohíbe acercarse o comunicarse con los testigos que depusieron en su contra, ello por cualquier medio, ya sea personalmente o por medio de diversa persona. SENTENCIADO AGUSTÍN CASTELLANOS MIRANDA O AGUSTÍN MAY CASTELLANOS. - Refirió quedarle clara dicha informaciónEn caso de incurrir en alguna de las circunstancias expuestas, el Ministerio Público puede solicitar la revocación de la sustitución, y de ser procedente esta Autoridad ordenará su reaprehensión para dar cumplimiento al resto de la pena privativa de libertad que le reste por compurgar encontrándose privado de su libertad. SENTENCIADO AGUSTÍN CASTELLANOS MIRANDA O AGUSTÍN MAY CASTELLANOS. - Refirió quedarle clara dicha información. A fin de dar cumplimiento a lo antes expuesto deberá librarse oficio a la Subdirección de la Coordinación de Control y Seguimiento Monitoreo Electrónico y Presentaciones Personales de la Subsecretaría de Sistema Penitenciario de la Ciudad de México a efecto de reiterarle que como autoridad designada para el control y vigilancia del aludido sustitutivo penal deberá: a). - Informar en el plazo de 10 diez días hábiles posteriores, el alta del sentenciado AGUSTÍN CASTELLANOS MIRANDA O AGUSTÍN MAY CASTELLANOS. b). - Remitir en el plazo de 10 diez días hábiles el programa o plan de actividades propuesto para el sentenciado, en las cuales se tomarán en consideración las actividades personales y ordinarias que lícitamente desarrolle el sentenciado, proponiendo que el sentenciado retome su educación secundaria. c) Informar semestralmente sobre el cumplimiento al sustitutivo. d) De manera inmediata sobre su incumplimiento. e) Una vez concluido el lapso por el que es sustituida la pena de prisión deberá informarlo dentro de los 05 días siguientes a su conclusión para los efectos de determinar sobre la posible extinción de la pena en términos del artículo 93 del Código Penal para el Distrito Federal. Apercibida la aludida autoridad que para el caso de no dar cumplimiento a lo anterior se le impondrá una medida de apremio consistente en multa por el equivalente a 20 veinte unidades de medida y actualización (UMA) de la Ciudad de México, lo anterior en términos de los artículos 1, 2, 3 y 4 de la Ley para Determinar el Valor de la Unidad de Medida y Actualización, relacionado con el artículo 104 fracción II inciso b del Código Nacional de Procedimientos Penales. MULTA.- En cuanto a este punto el sentenciado AGUSTÍN CASTELLANOS MIRANDA O AGUSTÍN MAY CASTELLANOS exhibió el billete de depósito por dicho concepto, por lo que deberá estarse a lo ordenado en el auto que le recayó a dicha situación. SENTENCIADO AGUSTÍN CASTELLANOS MIRANDA O AGUSTÍN MAY CASTELLANOS. - Refirió quedarle clara dicha información. SUSPENSIÓN DE DERECHOS POLÍTICOS.- Continuando con la ejecución de la sentencia que nos ocupa, si bien con fundamento en los artículos 38 fracción III Constitucional, 56 a 59 del Código Penal de la Ciudad de México, el Juez sentenciador ordenó la suspensión de los mismos por el lapso de la pena, no obstante al haberse acogido a la sustitución de la pena privativa de libertad, resulta incuestionable que no es procedente ordenar dicha suspensión, pues se precisa que la misma fue impuesta como consecuencia de la privativa de libertad ahora sustituida. Lo anterior tal como lo señala la siguiente jurisprudencia emitida por la Suprema Corte: Época: Novena Época Registro: 1005671 Instancia: Primera Sala Tipo de Tesis: Jurisprudencia Fuente: Apéndice de 2011 Tomo III. Penal Primera Parte - SCJN Sección - Sustantivo Materia(s): Penal Tesis: 293 Página: 263 SUSPENSIÓN DE DERECHOS POLÍTICOS. AL SER UNA SANCIÓN ACCESORIA DE LA PENA DE PRISIÓN CUANDO ÉSTA ES SUSTITUIDA INCLUYE TAMBIÉN A LA PRIMERA. Conforme al artículo 38, fracción III, de la Constitución Política de los Estados Unidos Mexicanos, así como al numeral 57, fracción I, del Nuevo Código Penal para el Distrito Federal, la suspensión de derechos políticos es una sanción que se produce como consecuencia necesaria de la pena de prisión, por lo que su naturaleza es accesoria, pues deriva de la imposición de la pena corporal y su duración depende de la que tenga ésta; de ahí que su aplicación no corresponda al juzgador, como sí sucede tratándose de penas autónomas, las cuales son impuestas en uso de su arbitrio judicial y de conformidad con el tipo penal respectivo. En esa virtud, cuando la pena de prisión es sustituida, la suspensión de derechos políticos como pena accesoria de la primera, sigue la misma suerte que aquélla, pues debe entenderse que se sustituye la pena en su integridad, incluyendo la suspensión de derechos políticos que le es accesoria. Contradicción de tesis 8/2006-PS. —Entre las sustentadas por los Tribunales Colegiados Tercero y Noveno, ambos en Materia Penal del Primer Circuito. —27 de septiembre de 2006. —Cinco votos. —Ponente: Olga Sánchez Cordero de García Villegas. —Secretaria: Ana Carolina Cienfuegos Posada. Tesis de jurisprudencia 74/2006. —Aprobada por la Primera Sala de este Alto Tribunal, en sesión de fecha de cuatro de octubre de dos mil seis. Semanario Judicial de la Federación y su Gaceta, Novena Época, Tomo XXIV, diciembre de 2006, página 154, Primera Sala, tesis 1a. /J. 74/2006; véase ejecutoria en el Semanario Judicial de la Federación y su Gaceta, Novena Época, Tomo XXIV, diciembre de 2006, página 155. SENTENCIADO AGUSTÍN CASTELLANOS MIRANDA O AGUSTÍN MAY CASTELLANOS. - Refirió quedarle clara dicha información. Finalmente al haber abordado todos y cada uno de los puntos expuestos por las partes, en uso de la voz la AGENTE DEL MINISTERIO PÚBLICO, ASESORIA JURIDICA PÚBLICA y DEFENSA PUBLICA manifestaron no tener nada más que exponer. - - - Por último, en respeto al Derecho procesal establecido en la ley, se le cuestiona en al sentenciado AGUSTÍN CASTELLANOS MIRANDA O AGUSTÍN MAY CASTELLANOS si es su deseo manifestar algo, señalando. Exhortándolo a que dé cumplimiento a las obligaciones a las cuales ha sido su deseo someterse en la presente audiencia y a las cuales ha manifestado comprometerse. En términos del artículo 63 del Código Nacional de Procedimientos Penales de aplicación supletoria a la materia, quedaron las partes presentes notificadas de la presente resolución, ordenando la notificación correspondiente a la víctima en la presente carpeta de ejecución, en términos de los artículos 69 y 82 del Código Nacional de Procedimientos Penales y 12 de la Ley General de Victimas, agotando los medios proporcionados por esta, así como boletín y Estrados. Por lo que al no existir materia sobre la cual deba recaer pronunciamiento se tiene por concluida la presente audiencia. ASÍ LO DETERMINÓ ORALMENTE EN AUDIENCIA PÚBLICA EL JUEZ DE LA CIUDAD DE MÉXICO ESPECIALIZADO EN EJECUCIÓN DE SANCIONES PENALES, MAESTRO ÁLVARO QUIROZ CABRERA, QUEDANDO CONSTANCIA CON EL PRESENTE AUTO EN TÉRMINOS DE LO DISPUESTO POR EL ARTÍCULO 105 FRACCIÓN IV DE LA LEY NACIONAL DE EJECUCIÓN PENAL.

Ciudad de México, 17 de septiembre de 2024
EL JUEZ DE LA CIUDAD DE MÉXICO ESPECIALIZADO EN EJECUCIÓN DE SANCIONES PENALES DE CONFORMIDAD CON EL ACUERDO 46-20/2022 EMITIDO POR EL CONSEJO DE LA JUDICATURA DE LA CIUDAD DE MÉXICO
MTRO. ÁLVARO QUIROZ CABRERA
10 Sin Costo Carpeta Ejecución EJEC/SUL/549/2024 Of. EJEC/SUL/AQ/6405/2024

UNIDAD DE GESTIÓN JUDICIAL TIPO DOS ESPECIALIZADA EN EJECUCIÓN DE SANCIONES PENALES NÚMERO 5
SEDE RECLUSORIO ORIENTE
CARPETA DE EJECUCIÓN: EJEC/OTE5/0947/2024
EDICTO No. 2248

Se hace del conocimiento del sentenciado ERICK ROGELIO BUENDÍA TORRES, que en fecha 6 de diciembre de 2024, se dictó un auto que en lo conducente a la letra dice: "AUTO DE

SOLO CONSULTA

INICIO. En la Ciudad de México, a 6 de diciembre de 2024. PENA DE PRISIÓN IMPUESTA Ahora bien, en la sentencia que nos ocupa, se desprende que, se impuso al justiciable, entre otras, la pena de 03 años 09 meses. Y tomando en consideración que en la sentencia que se ejecuta se concedió al justiciable de mérito, el SUSTITUTIVO DE LA PENA PRISIÓN por TRATAMIENTO EN LIBERTAD y alternativamente, se le concedió el BENEFICIO DE LA SUSPENSIÓN CONDICIONAL DE LA EJECUCIÓN DE LA PENA; y toda vez que dicho justiciable actualmente se encuentra en libertad con motivo de las medidas cautelares diversas a la prisión preventiva que en su momento le fueron impuestas, en consecuencia, se requiere al mismo, para que, previa asesoría de su Defensa, en el PLAZO DE 3 TRES DÍAS HÁBILES contados a partir del día siguiente a su legal notificación, se pronuncie sobre la forma en que dará cumplimiento a la pena privativa de libertad impuesta, esto es, si es su deseo optar por alguno de los mecanismos alternativos a la pena de prisión que le fueron concedidos, APERCIBIDO QUE EN CASO DE NO PRONUNCIARSE AL RESPECTO EN EL PLAZO CONCEDIDO, SE ORDENARÁ SU REAPREHENSIÓN, lo anterior en observancia al contenido del numeral 102, último párrafo, de la Ley Nacional de Ejecución Penal y al criterio de jurisprudencia de rubro: "...REAPREHENSIÓN, ORDEN DE, ANTES DE EMITIRLA, DEBE NOTIFICARSE AL SENTENCIADO LA EJECUTORIA CORRESPONDIENTE Y REQUERIRLO PARA QUE CUMPLA CON LA MISMA, CUANDO SE HA CONCEDIDO EN SU FAVOR ALGÚN BENEFICIO ALTERNATIVO A LA PENA DE PRISIÓN IMPUESTA...". Haciendo del conocimiento del sentenciado que, el sustitutivo de TRATAMIENTO EN LIBERTAD, en términos del numeral 34 del Código Penal vigente en la Ciudad de México, consiste en la aplicación de medidas laborales, educativas, de salud o de cualquier otra índole autorizadas por la ley, a fin de brindarle herramientas para comprender el significado del hecho cometido y las consecuencias jurídicas que derivan de la comisión de conductas delictivas, encaminadas a que los sentenciados participen en un proceso de reinserción social, con la finalidad de que se desempeñen como unas personas productivas. En el entendido que dicho sustitutivo tendrá una duración igual a la pena de prisión impuesta y el cual se ejecutaría siempre en respeto a su dignidad humana y libertad de conciencia. Para lo cual deberá cumplir con los requisitos previstos en el artículo 86 del Código Penal vigente en la Ciudad de México, siendo los siguientes: deberá cumplir con la reparación del daño, y en caso de que el delito, haya implicado violencia, no podrá acercarse ni comunicarse, por cualquier medio, por sí, o por interpósita persona con las víctimas del delito, victimas indirectas o testigos. En el entendido de que en el supuesto de que opte por el sustitutivo de la pena de prisión, no sería procedente la suspensión de sus derechos políticos, no obstante, sí tendría que pagar la pena multa a que fue condenado. Mientras que, para gozar del BENEFICIO DE LA SUSPENSIÓN CONDICIONAL DE LA EJECUCIÓN DE LA PENA, deberá cumplir con los requisitos previstos en el artículo 90 del Código Penal vigente en la Ciudad de México, siendo los siguientes: • Otorgar una garantía por la cantidad de $3,000.00 (tres mil pesos 00/100 moneda nacional), en cualquiera de las formas establecidas por la ley. • Obligarse a residir en un domicilio fijo. • Acreditar que desempeña una ocupación lícita. • Abstenerse de causar molestias, acercarse o comunicarse por cualquier motivo, por sí, o por interpósita persona con la víctima y los testigos del delito, y • Cubrir la reparación del daño. En el entendido de que en el supuesto de que opte por el mencionado beneficio, se suspendería tanto la pena privativa de libertad como la pena de multa que le fueron impuestas, y al concluir el mismo se tendrían por extintas ambas penas, siempre que no diera pauta a su revocación, no obstante, sí se ordenaría la suspensión de sus derechos políticos. Precisando que tales mecanismos requieren del consentimiento y la voluntad del sentenciado para su sometimiento a los mismos. Ahora bien, en caso de que el sentenciado, no opte por alguno de los mecanismos alternativos a la pena de prisión que le fueron concedidos, tendrá que dar cumplimiento a la pena privativa de libertad impuesta en internamiento, lapso durante el cual se le aplicaría un plan de actividades, tomando en cuenta sus necesidades, preferencias y capacidades, y el cual deberá realizarse sobre la base del respecto a sus derechos humanos, al trabajo, la capacitación para el mismo, la educación, la salud y el deporte como medios para lograr la reinserción del justiciable y procurar que no vuelva a delinquir, todo ello en respeto irrestricto a sus derechos humanos, encaminadas a que comprenda la trascendencia del hecho y se le brinden herramientas para poder auto determinarse conforme a las normas, logrando su reinserción con un cambio conductual positivo. FIJACIÓN DE AUDIENCIA INICIAL Ahora bien, tomando en consideración la naturaleza del fallo condenatorio que se ejecuta, con pleno respeto a los derechos humanos de los gobernados, y dada la trascendencia tanto jurídica como materialmente que implica la ejecución de dicha sentencia, y en aras del principio pro persona, y de todos aquellos instrumentos internacionales que maximizan los derechos de los sujetos procesales, como es el caso de la regla 12.3 de las Reglas de las Naciones Unidas Sobre Medidas No Privativas de la Libertad "Reglas de Tokio", que a la letra dispone: "Al comienzo de la aplicación de una medida no privativa de la libertad, el delincuente recibirá una explicación, oral y escrita, de las condiciones que rigen la aplicación de la medida, incluidos sus obligaciones y derechos". Disposición internacional que bajo el nuevo modelo de sistema procesal penal acusatorio, solo puede cumplirse mediante la celebración de una audiencia pública en la que se satisfagan tales contenidos convencionales, siendo esto incluso armónico con lo establecido en el artículo 1 párrafo final, 4 párrafo sexto (principio de debido proceso) y 120 todos de la Ley Nacional de Ejecución Penal, siendo incluso aplicable a efecto de maximizar y garantizar los derechos de los justiciables, y de igual forma, dar cabida a los contenidos convencionales y principalmente a los principios que rigen el procedimiento de ejecución, previstos en los numerales supracitados es que, con base en el Sistema de Gestión Judicial Penal, se señalan las 11:00 HORAS DEL DÍA 04 CUATRO DE MARZO DE 2025 DOS MIL VEINTICINCO, EN LA SALA DE AUDIENCIA NÚMERO 09 NUEVE, del Edificio Antiguo, segundo nivel, acceso principal al fondo lado derecho, ubicado en avenida Reforma oriente, numero 50, Colonia San Lorenzo Tezonco, Alcaldía Iztapalapa, Código Postal 09800, para que tenga verificativo la AUDIENCIA DE EJECUCIÓN DE SENTENCIA, en la cual se le requerirá al sentenciado dar cumplimiento en forma integral a las penas que le fueron impuestas y que han sido señaladas previamente, la cual será presidida por la Suscrita, por lo que en términos de los artículos 82 y 83 del Código Nacional de Procedimientos Penales, en relación al artículo 103 párrafo tercero y 118 último párrafo de la Ley Nacional de Ejecución, se ordena notificar al Agente del Ministerio Público, al Asesor Jurídico Público, a la víctima EDGAR ZAVALA ANZURES, al Defensor Público y al sentenciado ERICK ROGELIO BUENDÍA TORRES, el contenido del presente proveído en el que se contiene la debida citación a las partes procesales, a fin de que se sirvan comparecer a la audiencia referida el día y hora antes señalados, en el entendido de que las partes procesales, deberán presentarse 15 quince minutos antes de que inicie la audiencia con identificación oficial, y con el fin de que se registren sus datos personales. Para tal efecto, se apercibe al Agente del Ministerio Público, al Asesor Jurídico Público y a la Defensa Pública, que para el caso de no asistir a la audiencia señalada sin justa causa, se procederá a su reemplazo y se dará vista a su Superior Jerárquico, así como se les impondrá una medida de apremio consistente en multa por el equivalente a 20 veinte veces la unidad de Medida y Actualización, de acuerdo a lo que establecen los artículos 25 fracción IX de la Ley Nacional de Ejecución Penal y 104 fracción II inciso b) del Código Nacional de Procedimientos Penales. Por lo que hace a la víctima EDGAR ZAVALA ANZURES, se les apercibe que para el caso de no comparecer a la diligencia antes señalada, la misma se llevará a cabo sin su presencia, de conformidad con lo dispuesto en el artículo 124 último párrafo de la Ley Nacional de Ejecución Penal, en relación con el numeral 57 párrafo séptimo del Código Nacional de Procedimientos Penales, de aplicación supletoria, lo anterior sin menoscabo y perjuicio de los derechos que a su favor establece el artículo 20 Apartado C, Constitucional,

SOLO CONSULTA
SOLO CONSULTA
SOLO CONSULTA

así como el numeral 7 de la Ley General de Víctimas, lo anterior en términos de lo que establece el artículo 100 de la Ley Nacional de Ejecución Penal. En relación al sentenciado de mérito, notifíquesele a través de los medios legales que proporcionó que, para el caso de no comparecer, sin causa justificada a la audiencia citada, se le declarará sustraído de la acción de la justicia y, se ordenará su REAPREHENSIÓN para que dé cumplimiento a la pena privativa de libertad en internamiento, ello en términos del artículo 102 de la Ley Nacional de Ejecución Penal, último párrafo. Debiéndose notificar también al justiciable en cita, a través de los ESTRADOS de la Unidad de Gestión Judicial Especializada en Ejecución de Sanciones Penales Número 5, Tipo Dos, sede Reclusorio Oriente, así como a través de la publicación de EDICTOS en el Boletín Judicial, para lo cual se deberá de realizar la publicación correspondiente por una sola ocasión, ello a fin de agotar todos los medios legales para su localización, lo anterior con fundamento en los numerales 82, fracciones II y III y 85 párrafo cuarto del Código Nacional de Procedimientos Penales, de aplicación supletoria. Asimismo, se precisa que aún para el caso de que el sentenciado y su defensa solicite el sustitutivo de la pena de prisión o el beneficio de la suspensión condicional de la ejecución de la pena que le fueron concedidos al justiciable, deberá celebrarse la audiencia antes citada, pues no debe inadvertirse que aquélla constituye un acto procesal ineludible, que tiene como finalidad el poner en conocimiento del sentenciado en forma personal y formal los alcances tanto del fallo que pesa en su contra, los mecanismos para darle cumplimiento, y muy especialmente los derechos que en su favor establece la norma en su calidad de sentenciado, todo lo anterior con fundamento en los artículos 1 y 18 Constitucionales, la Convención Americana Sobre Derechos Humanos, los artículos 1.1, 2.3, 2.5, 2.6, 12.3, 14 y demás relativos y aplicables de las Reglas Mínimas de las Naciones Unidas Sobre las Medidas No Privativas de Libertad "Reglas de Tokio". ASÍ LO RESOLVIÓ Y FIRMA LA JUEZA ESPECIALIZADA EN EJECUCIÓN DE SANCIONES PENALES DE LA CIUDAD DE MÉXICO, LICENCIADA INGRID DANIELA RAYO CHIMAL, ADSCRITA A LA UNIDAD DE GESTIÓN JUDICIAL, ESPECIALIZADA EN EJECUCIÓN DE SANCIONES PENALES NÚMERO 5, TIPO 2, DE CONFORMIDAD CON EL ACUERDO VOLANTE V-34/2022 EMITIDO POR EL CONSEJO DE LA JUDICATURA DE LA CIUDAD DE MÉXICO. (FIRMA DIGITAL)."

Ciudad de México, 06 de diciembre de 2024

LA JUEZA EN EJECUCIÓN DE SANCIONES PENALES, ADSCRITA A LA UNIDAD DE GESTIÓN JUDICIAL TIPO DOS ESPECIALIZADA EN EJECUCIÓN DE SANCIONES PENALES NÚMERO 5, SEDE RECLUSORIO ORIENTE

LIC. INGRID DANIELA RAYO CHIMAL

(FIRMA DIGITAL)

10 Sin Costo Carpeta Ejecución EJEC/OTE5/0947/2024
Of. EJEC/OTE5/IR/4295/2024

UNIDAD DE GESTIÓN JUDICIAL TIPO DOS ESPECIALIZADA EN EJECUCIÓN DE SANCIONES PENALES NÚMERO 5
SEDE RECLUSORIO ORIENTE
CARPETA DE EJECUCIÓN: EJEC/OTE5/0923/2024
EDICTO No. 2249

Se hace del conocimiento de los sentenciados EDSON GUSTAVO BERNAL ARRIETA y JUAN MANUEL HERNÁNDEZ GARCÍA, que en fecha 06 de diciembre de 2024, se dictó un auto que en lo conducente a la letra dice: "AUTO DE INICIO. En la Ciudad de México, a 06 de diciembre de 2024. PENA DE PRISIÓN IMPUESTA Ahora bien, en la sentencia que nos ocupa, se desprende que, se impuso a los justiciables, entre otras, la pena de 02 años 06 meses de prisión. Y tomando en consideración que en la sentencia que se ejecuta se concedió a los justiciables de mérito, el SUSTITUTIVO DE LA PENA DE PRISIÓN POR 1) MULTA, 2) JORNADAS DE TRABAJO EN FAVOR DE LA COMUNIDAD, 3) TRATAMIENTO EN LIBERTAD; y alternativamente, le concedió el 5) BENEFICIO DE LA SUSPENSIÓN CONDICIONAL DE LA EJECUCIÓN DE LA PENA; y toda vez que dichos justiciables actualmente se encuentran en libertad con motivo de las medidas cautelares diversas a la prisión preventiva que en su momento les fueron impuestas, en consecuencia, se requiere a los mismos, para que, previa asesoría de su Defensa, en el PLAZO DE 3 TRES DÍAS HÁBILES contados a partir del día siguiente a su legal notificación, se pronuncien sobre la forma en que darán cumplimiento a la pena privativa de libertad impuesta, esto es, si es su deseo optar por alguno de los mecanismos alternativos a la pena de prisión que les fueron concedidos, APERCIBIDOS QUE EN CASO DE NO PRONUNCIARSE AL RESPECTO EN EL PLAZO CONCEDIDO, SE ORDENARÁ SU REAPREHENSIÓN, lo anterior en observancia al contenido del numeral 102, último párrafo, de la Ley Nacional de Ejecución Penal y al criterio de jurisprudencia de rubro: "...REAPREHENSIÓN, ORDEN DE, ANTES DE EMITIRLA, DEBE NOTIFICARSE AL SENTENCIADO LA EJECUTORIA CORRESPONDIENTE Y REQUERIRLO PARA QUE CUMPLA CON LA MISMA, CUANDO SE HA CONCEDIDO EN SU FAVOR ALGÚN BENEFICIO ALTERNATIVO A LA PENA DE PRISIÓN IMPUESTA...". Haciendo del conocimiento de los sentenciados que, el sustitutivo de la pena de prisión por MULTA, consiste en el pago de una cantidad de dinero al Gobierno de la Ciudad de México, en el entendido de que la equivalencia de la multa sustitutiva de la pena de prisión, será en razón de un día multa por un día de prisión, siendo que el ajuste correspondiente será realizado por ésta Juzgadora. Por lo que hace, al sustitutivo de JORNADAS DE TRABAJO EN FAVOR DE LA COMUNIDAD, con fundamento en el numeral 36 del Código Penal vigente en la Ciudad de México, consiste en la prestación de servicios no remunerados, en instituciones públicas, educativas, empresas de participación estatal o en empresas privadas, en los términos de la legislación correspondiente. Se cumplirá bajo la orientación y vigilancia de la autoridad ejecutora. Se llevará a cabo en jornadas dentro de períodos distintos al horario de las labores que representen la fuente de ingresos para la subsistencia del sentenciado y la de su familia, sin que pueda exceder de la jornada extraordinaria que determina la ley laboral. La extensión de la jornada será fijada por el Juez tomando en cuenta las circunstancias del caso, y por ningún concepto se desarrollará en forma que resulte degradante o humillantes para el justiciable. Para lo cual se hace del conocimiento de los sentenciados que el sustitutivo TRATAMIENTO EN LIBERTAD, en términos del numeral 34 del Código Penal vigente en la Ciudad de México, consiste en la aplicación de medidas laborales, educativas, de salud o de cualquier otra índole autorizadas por la ley, a fin de brindarle herramientas para comprender el significado del hecho cometido y las consecuencias jurídicas que derivan de la comisión de conductas delictivas, encaminadas a que el sentenciado participe en un proceso de reinserción social, con la finalidad de que se desempeñe como una persona productiva. En el entendido que dicho sustitutivo tendrá una duración igual a la pena de prisión impuesta y el cual se ejecutaría siempre en respeto a su dignidad humana y libertad de conciencia. Para lo cual, en caso de que sea su voluntad optar por alguno de los citados sustitutivos, deberá cumplir con los requisitos previstos en el artículo 86 del Código Penal vigente en la Ciudad de México, siendo los siguientes: deberá cumplir con la reparación del daño, y en caso de que el delito, haya implicado violencia, no podrá acercarse ni comunicarse, por cualquier medio, por sí, o por interpósita persona con las víctimas del delito, victimas indirectas o testigos. Asimismo, en el supuesto de que opte por alguno de dichos sustitutivos, no sería procedente la suspensión de sus derechos políticos. Mientras que, para gozar del BENEFICIO DE LA SUSPENSIÓN CONDICIONAL DE LA EJECUCIÓN DE LA PENA, deberán cumplir con los requisitos previstos en el artículo 90 del Código Penal vigente en la Ciudad de México, siendo los siguientes: • Otorgar una garantía por la cantidad de $10,000.00 (diez mil pesos 00/100 moneda nacional), cada uno, en cualquiera de las formas que establece la ley. • Obligarse a residir en un domicilio fijo. • Acreditar que desempeña una ocupación lícita. • Abstenerse de causar molestias, acercarse o comunicarse por cualquier motivo, por sí, o por interpósita persona con los testigos del delito, y • Cubrir la

SOLO CONSULTA
SOLO CONSULTA
SOLO CONSULTA

reparación del daño. En el entendido de que en el supuesto de que opten por el mencionado beneficio, se suspendería tanto la pena privativa de libertad como la pena de multa que le fueron impuestas, y al concluir el mismo se tendrían por extintas ambas penas, siempre que no diera pauta a su revocación, no obstante, sí se ordenaría la suspensión de sus derechos políticos. Precisando que tales mecanismos requieren del consentimiento y la voluntad de los sentenciados para su sometimiento a los mismos. Ahora bien, en caso de que los sentenciados no opten por alguno de los mecanismos alternativos a la pena de prisión que le fueron concedidos, tendrá que dar cumplimiento a la pena privativa de libertad impuesta en internamiento, lapso durante el cual se le aplicaría un plan de actividades, tomando en cuenta sus necesidades, preferencias y capacidades, y el cual deberá realizarse sobre la base del respecto a sus derechos humanos, al trabajo, la capacitación para el mismo, la educación, la salud y el deporte como medios para lograr la reinserción de los sentenciados a la sociedad y procurar que no vuelvan a delinquir. FIJACIÓN DE AUDIENCIA INICIAL Ahora bien, tomando en consideración la naturaleza del fallo condenatorio que se ejecuta, con pleno respeto a los derechos humanos de los gobernados, y dada la trascendencia tanto jurídica como materialmente que implica la ejecución de dicha sentencia, y en aras del principio pro persona, y de todos aquellos instrumentos internacionales que maximizan los derechos de los sujetos procesales, como es el caso de la regla 12.3 de las Reglas de las Naciones Unidas Sobre Medidas No Privativas de la Libertad "Reglas de Tokio", que a la letra dispone: "Al comienzo de la aplicación de una medida no privativa de la libertad, el delincuente recibirá una explicación, oral y escrita, de las condiciones que rigen la aplicación de la medida, incluidos sus obligaciones y derechos". Disposición internacional que bajo el nuevo modelo de sistema procesal penal acusatorio, solo puede cumplirse mediante la celebración de una audiencia pública en la que se satisfagan tales contenidos convencionales, siendo esto incluso armónico con lo establecido en el artículo 1 párrafo final, 4 párrafo sexto (principio de debido proceso) y 120 todos de la Ley Nacional de Ejecución Penal, siendo incluso aplicable a efecto de maximizar y garantizar los derechos de los justiciables, y de igual forma, dar cabida a los contenidos convencionales y principalmente a los principios que rigen el procedimiento de ejecución, previstos en los numerales supracitados es que, con base en el Sistema de Gestión Judicial Penal, se señalan las 10:00 DIEZ HORAS DEL DÍA 04 CUATRO DE MARZO DE 2025 DOS MIL VEINTICINCO, EN LA SALA DE AUDIENCIA NÚMERO 09 NUEVE, del Edificio Antiguo, segundo nivel, acceso principal al fondo lado derecho, ubicado en avenida Reforma oriente, numero 50, Colonia San Lorenzo Tezonco, Alcaldía Iztapalapa, Código Postal 09800, para que tenga verificativo la AUDIENCIA DE EJECUCIÓN DE SENTENCIA, en la cual se le requerirá al sentenciado dar cumplimiento en forma integral a las penas que le fueron impuestas y que han sido señaladas previamente, la cual será presidida por la suscrita, por lo que en términos de los artículos 82 y 83 del Código Nacional de Procedimientos Penales, en relación al artículo 103 párrafo tercero y 118 último párrafo de la Ley Nacional de Ejecución, se ordena notificar al Agente del Ministerio Público, al Defensor Público y a los sentenciados EDSON GUSTAVO BERNAL ARRIETA y JUAN MANUEL HERNÁNDEZ GARCÍA, el contenido del presente proveído en el que se contiene la debida citación a las partes procesales, a fin de que se sirvan comparecer a la audiencia referida el día y hora antes señalados, en el entendido de que las partes procesales, deberán presentarse 15 quince minutos antes de que inicie la audiencia con identificación oficial, y con el fin de que se registren sus datos personales. Para tal efecto, se apercibe al Agente del Ministerio Público y a la Defensa Pública, que para el caso de no asistir a la audiencia señalada sin justa causa, se procederá a su reemplazo y se dará vista a su Superior Jerárquico, así como se les impondrá una medida de apremio consistente en multa por el equivalente a 20 veinte veces la unidad de Medida y Actualización, de acuerdo a lo que establecen los artículos 25 fracción IX de la Ley Nacional de Ejecución Penal y 104 fracción II inciso b) del Código Nacional de Procedimientos Penales. En relación a los sentenciados de mérito, notifíqueseles a través de los medios legales que proporcionaron que, para el caso de no comparecer, sin causa justificada a la audiencia citada, se les declarará sustraídos de la acción de la justicia y, se ordenará su REAPREHENSIÓN para que den cumplimiento a la pena privativa de libertad en internamiento, ello en términos del artículo 102 de la Ley Nacional de Ejecución Penal, último párrafo. Debiéndose notificar también a los justiciables en cita, a través de los ESTRADOS de la Unidad de Gestión Judicial Especializada en Ejecución de Sanciones Penales Número 5, Tipo Dos, sede Reclusorio Oriente, así como a través de la publicación de EDICTOS en el Boletín Judicial, para lo cual se deberá de realizar la publicación correspondiente por una sola ocasión, ello a fin de agotar todos los medios legales para su localización, lo anterior con fundamento en los numerales 82, fracciones II y III y 85 párrafo cuarto del Código Nacional de Procedimientos Penales, de aplicación supletoria. Asimismo, se precisa que aún para el caso de que los sentenciados y su defensa soliciten alguno de los sustitutivos de la pena de prisión o el beneficio de la suspensión condicional de la ejecución de la pena que les fueron concedidos, deberá celebrarse la audiencia antes citada, pues no debe inadvertirse que aquélla constituye un acto procesal ineludible, que tiene como finalidad el poner en conocimiento de los sentenciados en forma personal y formal los alcances tanto del fallo que pesa en su contra, los mecanismos para darle cumplimiento, y muy especialmente los derechos que en su favor establece la norma en su calidad de sentenciados, todo lo anterior con fundamento en los artículos 1 y 18 Constitucionales, la Convención Americana Sobre Derechos Humanos, los artículos 1.1, 2.3, 2.5, 2.6, 12.3, 14 y demás relativos y aplicables de las Reglas Mínimas de las Naciones Unidas Sobre las Medidas No Privativas de Libertad "Reglas de Tokio" DEVOLUCIÓN DE BILLETE DE DEPÓSITO En relación a los billetes de depósito expedidos por el Banco del Bienestar, S. N. C., Institución de Banca de Desarrollo W 471601 y W471602, cada uno por la cantidad de $3,000.00 (tres mil pesos 00/100 moneda nacional), los cuales fueron exhibidos por los justiciables como garantía económica para dar cumplimiento a las medidas cautelares impuestas, durante su proceso, los mismos quedan a cargo de la Unidad de Gestión Judicial Especializada en Ejecución de Sanciones Penales Número 5, Tipo Dos, con Sede en Reclusorio Oriente, el registro, resguardo y control de los valores en comento, debiendo sujetarse a los "Lineamientos para el control de billetes de depósito en órganos jurisdiccionales y órganos de apoyo judicial o administrativo del Tribunal Superior de Justicia de la Ciudad de México", conforme a lo dispuesto en el acuerdo 53-06/2017, emitido por el pleno del Consejo de la Judicatura de la Ciudad de México, en sesión ordinaria celebrada el 31 treinta y uno de enero de 2017 dos mil diecisiete. Asimismo, hágase del conocimiento a los sentenciados EDSON GUSTAVO BERNAL ARRIETA y JUAN MANUEL HERNÁNDEZ GARCÍA, que deberán comparecer ante la Unidad de Gestión Judicial Número 5, Tipo Dos Especializada en Ejecución de Sanciones Penales, a efecto de que les sean entregados los citados billetes, los cuales fueron exhibidos por los justiciables como garantía económica para dar cumplimiento a las medidas cautelares impuestas, durante su proceso, las cuales quedaron sin efectos una vez que la sentencia que nos ocupa quedó firme, lo anterior de conformidad con el numeral 180 del Código Nacional de Procedimientos Penales. Apercibidos de que, para el caso de no recoger dichos valores, respectivamente, en el plazo de 20 veinte días naturales, contados a partir de su legal notificación, los mismos causarán abandono y se harán efectivos a favor del Fondo de Apoyo a la Administración de Justicia de la Ciudad de México, ello en términos de los artículos 51 y 55 del Código Penal vigente para esta Ciudad de México. ASÍ LO RESOLVIÓ Y FIRMA LA JUEZA ESPECIALIZADA EN EJECUCIÓN DE SANCIONES PENALES DE LA CIUDAD DE MÉXICO, LICENCIADA INGRID DANIELA RAYO CHIMAL,

SOLO CONSULTA

ADSCRITA A LA UNIDAD DE GESTIÓN JUDICIAL, ESPECIALIZADA EN EJECUCIÓN DE SANCIONES PENALES NÚMERO 5, TIPO 2, DE CONFORMIDAD CON EL ACUERDO VOLANTE V-34/2022 EMITIDO POR EL CONSEJO DE LA JUDICATURA DE LA CIUDAD DE MÉXICO. (FIRMA DIGITAL)."
Ciudad de México, 06 de diciembre de 2024
LA JUEZA EN EJECUCIÓN DE SANCIONES PENALES, ADSCRITA A LA UNIDAD DE GESTIÓN JUDICIAL TIPO DOS ESPECIALIZADA EN EJECUCIÓN DE SANCIONES PENALES NÚMERO 5, SEDE RECLUSORIO ORIENTE
LIC. INGRID DANIELA RAYO CHIMAL
(FIRMA DIGITAL)
10 Sin Costo Carpeta Ejecución EJEC/OTE5/0923/2024
Of. EJEC/OTE5/IR/4264/2024

UNIDAD DE GESTIÓN JUDICIAL TIPO DOS ESPECIALIZADA EN EJECUCIÓN DE SANCIONES PENALES EN LA CIUDAD DE MÉXICO
CARPETA DE EJECUCIÓN: EJEC/NTE4/1346/2023
CARPETA JUDICIAL: 014/1300/2023
EDICTO No. 2250

Sentenciado: ALAN ACEVEDO SOLEDAD, EINAR URIEL ACEVEDO SOLEDAD e ISRAEL ACEVEDO RODRÍGUEZ
Delito: CONTRA LA SALUD EN SU MODALIDAD DE NARCOMENUDEO, HIPÓTESIS DE COMERCIO, VARIANTE DE COMPRA
En Audiencia de Ejecución de Sentencia celebrada el 2 de diciembre de 2024, derivada de la Carpeta de Ejecución citada al rubro se ordenó notificar a las personas sentenciadas ALAN ACEVEDO SOLEDAD, EINAR URIEL ACEVEDO SOLEDAD e ISRAEL ACEVEDO RODRÍGUEZ, lo siguiente: "Ciudad de México, 2 de diciembre de 2024. Resolución que se emite para resolver la acción planteada por el Agente del Ministerio Público en la carpeta de ejecución EJEC-NTE4/1346/2023, respecto de la revocación del BENEFICIO DE LA SUSPENSIÓN CONDICIONAL DE LA EJECUCIÓN DE LA PENA, del que gozan las personas sentenciadas ALAN ACEVEDO SOLEDAD, EINAR URIEL ACEVEDO SOLEDAD e ISRAEL ACEVEDO RODRÍGUEZ, con relación a la pena de 3 años 8 meses de prisión, que se les impuso por la comisión del delito de CONTRA LA SALUD EN SU MODALIDAD DE NARCOMENUDEO, HIPÓTESIS DE COMERCIO, VARIANTE DE COMPRA, en sentencia dictada en la carpeta judicial 014/1300/2023. DETERMINACIÓN. Ante la petición de la Defensa Pública, Licenciado Irineo Luis Hernández Vargas y el agente del Ministerio Público, Licenciado Oliver Germán Madariaga Sánchez así como a efecto de tutelar el derecho a la libertad de las personas sentenciadas de la cual se encuentran gozando al encontrarse bajo los efectos del BENEFICIO DE LA SUSPENSIÓN CONDICIONAL DE LA EJECUCIÓN DE LA PENA y dada la trascendencia que implica el planteamiento que ha formulado el Agente del Ministerio Público para que les sea revocada dicha medida alternativa a la pena de prisión, resultó procedente diferir esta audiencia y para su celebración se señalan las 13:30 TRECE HORAS CON TREINTA MINUTOS DEL 30 DE DICIEMBRE DE 2024, EN LA SALA DE ORALIDAD 4 DEL TRIBUNAL SUPERIOR DE JUSTICIA DE LA CIUDAD DE MÉXICO, ubicada en la calle de Jaime Nunó 205, colonia Cuautepec Barrio Bajo, alcaldía Gustavo A. Madero, Código Postal 07410, teléfono 5591564997 (conmutador), 680432 (subdirector)... Ordenándose además, notificar a las personas sentenciadas que en caso de no asistir a la próxima audiencia, la misma se celebrará aún en su ausencia y se atenderá al planteamiento formulado por el Agente del Ministerio Público, respecto de la revocación del beneficio de la suspensión condicional de la ejecución de la pena del cual se encuentran gozando, librándose orden de reaprehensión en su contra...".
Ciudad de México, 2 de diciembre del 2024
EL JUEZ PENAL ESPECIALIZADO EN EJECUCIÓN DE SANCIONES PENALES EN LA CIUDAD DE MÉXICO DE CONFORMIDAD CON LOS ACUERDOS 46-20/2022, 22-25/2022 y V-34/2022, EMITIDOS POR EL CONSEJO DE LA JUDICATURA DE LA CIUDAD DE MÉXICO
LIC. OSCAR GONZÁLEZ BERNARDO.
(firma judicial).
10 Sin Costo Carpeta Ejecución EJEC/NTE4/1346/2023
Of. EJEC/NTE/4/2645/2024/S

UNIDAD DE GESTIÓN JUDICIAL ESPECIALIZADA EN EJECUCIÓN DE SANCIONES PENALES EN LA CIUDAD DE MÉXICO
CARPETA DE EJECUCIÓN: EJEC/SUL/496/2024
EDICTO No. 2251

Sentenciado: FERNANDO MARÍN CORTÉS O FERNANDO MARÍN CORTES O FERNANDO MARÍN ESQUIVEL
Delito: ROBO AGRAVADO
NOTIFICACIÓN
Se informa que en la carpeta citada al rubro, se dictó el siguiente acuerdo: "AUTO.- En la Ciudad de México, a 12 doce de noviembre de 2024 dos mil veinticuatro. Vista la intervención brindada, digitalícese y agréguese a la presente carpeta el escrito de cuenta para que surta los efectos conducentes. En atención a su contenido, se tiene a la Agente del Ministerio Público, desahogando la vista ordenada el 29 de octubre del año en curso, respecto al incumplimiento del sentenciado FERNANDO MARÍN CORTÉS o FERNANDO MARÍN CORTES o FERNANDO MARÍN ESQUIVEL, al Beneficio de la Suspensión Condicional de la Ejecución de la Pena al que se acogió, solicitando se le revoque éste y se libre orden de reaprehensión en su contra, toda vez que se actualiza la hipótesis establecida en el artículo 91, párrafo quinto, del Código Penal, ya que la autoridad penitenciaria informó que no se dio de alta ante la misma para el inicio de sus presentaciones, asimismo, se haga efectiva la garantía que exhibió para acogerse al citado beneficio; petición con la que, garantizando el derecho de defensa y audiencia que rigen la materia, se da vista a la defensa y al sentenciado para que en el término de 5 cinco días posteriores a su notificación, manifiesten lo que a su derecho y representación convenga, así como con lo informado por la autoridad penitenciaria, apercibida la parte técnica que de no hacerlo, se le impondrá una multa de 20 veces la unidad de medida y actualización vigente para esta Ciudad, con fundamento en el artículo 104, fracción II, inciso b) del Código Nacional de Procedimientos Penales de aplicación supletoria, en tanto al sentenciado que para el caso de no hacer pronunciamiento alguno, se acordará procedente la solicitud hecha por el Representante Social. (...) ASÍ LO ACORDÓ Y FIRMA LA JUEZA DE LA CIUDAD DE MÉXICO EN MATERIA DE EJECUCIÓN DE SANCIONES PENALES DEL SISTEMA PROCESAL PENAL ACUSATORIO, MAESTRA DALILA H. SÁNCHEZ LÓPEZ". Ciudad de México, 5 de diciembre de 2024
10 Sin Costo Carpeta Ejecución EJEC/SUL/496/2024 Of. EJEC/D/4622/2024

UNIDAD DE GESTIÓN JUDICIAL ESPECIALIZADA EN EJECUCIÓN DE SANCIONES PENALES EN LA CIUDAD DE MÉXICO
CARPETA DE EJECUCIÓN: EJEC/SUL/1319/2021
EDICTO No. 2252

Sentenciado: JOSUÉ FRANCISCO ÁNGELES DUARTE
Delito: ROBO CALIFICADO
NOTIFICACIÓN
Se informa que en la carpeta citada al rubro, se dictó el siguiente acuerdo: "AUTO.- En la Ciudad de México, a 20 veinte de noviembre de 2024 dos mil veinticuatro. Vista la intervención brindada, digitalícese y agréguese a la presente carpeta el escrito de cuenta para que surta los efectos conducentes. En atención a su contenido, se tiene a la Agente del Ministerio Público, desahogando la vista ordenada el 5 cinco de noviembre del año en curso, respecto al incumplimiento del sentenciado JOSUÉ FRANCISCO ÁNGELES DUARTE, al Sustitutivo de Tratamiento en Libertad al que se acogió, solicitando se le revoque éste y se libre orden de reaprehensión en su contra, toda vez que se actualiza la hipótesis establecida en el artículo 87, fracción I, del Código Penal, ya que la autoridad penitenciaria informó que no se dio de alta ante la misma para el inicio de sus obligaciones; petición con la que, garantizando el derecho de defensa y audiencia que rigen la materia, se da vista a la defensa y al sentenciado para que en el término de 5 cinco días posteriores a su notificación, manifiesten lo que a su derecho y representación convenga, así como con lo informado por la autoridad penitenciaria, apercibida la parte técnica que de no hacerlo, se le impondrá una multa de 20 veces la

SOLO CONSULTA

unidad de medida y actualización vigente para esta Ciudad, con fundamento en el artículo 104, fracción II, inciso b) del Código Nacional de Procedimientos Penales de aplicación supletoria, en tanto al sentenciado que para el caso de no hacer pronunciamiento alguno, se acordará procedente la solicitud hecha por el Representante Social. (...) ASÍ LO ACORDÓ Y FIRMA LA JUEZA DE LA CIUDAD DE MÉXICO EN MATERIA DE EJECUCIÓN DE SANCIONES PENALES DEL SISTEMA PROCESAL PENAL ACUSATORIO, MAESTRA DALILA H. SÁNCHEZ LÓPEZ".
Ciudad de México, 5 de diciembre de 2024
10 Sin Costo Carpeta Ejecución EJEC/SUL/1319/2021Of. S/N

UNIDAD DE GESTIÓN JUDICIAL ESPECIALIZADA EN EJECUCIÓN DE SANCIONES PENALES EN LA CIUDAD DE MÉXICO
CARPETA DE EJECUCIÓN: EJEC/NTE/0014/2020
CARPETA JUDICIAL: 008/0470/2017
EDICTO No. 2253

Sentenciado: FERNANDO ERNESTO VELAZCO VILLORDO
Delito: ROBO AGRAVADO
Se hace del conocimiento al sentenciado FERNANDO ERNESTO VELAZCO VILLORDO que por proveído de 05 DE DICIEMBRE DE 2024 se resolvió: "...AUTO.- CIUDAD DE MÉXICO, 05 DE DICIEMBRE DE 2024. Vista la cuenta que antecede, se tiene al Licenciado JESÚS ALBERTO RODRÍGUEZ CORTES Agente del Ministerio Público señalando que respecto del informe rendido por la Coordinación de Control y Seguimiento de Externados en el que señala que el sentenciado FERNANDO ERNESTO VELAZCO VILLORDO no está dando cumplimiento con el Beneficio de la Suspensión Condicional de la Ejecución de la Pena al cual está acogido, por lo que solicita se resuelva respecto de la revocación del Beneficio concedido al sentenciado y se declare sustraído de la potestad del estado para ejecutar la pena de prisión impuesta y se libre la correspondiente orden de reaprehensión. De tal suerte, se tiene que el Subdirector de la Coordinación de Control y Seguimiento a Externados, Monitoreo Electrónico y Presentaciones Personales, informó que respecto al sentenciado FERNANDO ERNESTO VELAZCO VILLORDO, después de una búsqueda en medios electrónicos y los libros de gobierno de esa subdirección, la persona sentenciada no se ha presentado ante esa autoridad y por tanto no existe registro que indique el alta y cumplimiento de dicho sentenciado, por lo tanto, el sentenciado no dio cumplimiento a las obligaciones inherentes al beneficio otorgado, circunstancia que generó la vista al Ministerio Público, Asesor Jurídico, Defensa y sentenciado. En ese tenor, al sentenciado FERNANDO ERNESTO VELAZCO VILLORDO, se le notificó el auto de 14 de noviembre de 2024, se le notificó en los domicilios proporcionados, siendo el que se encuentra en la colonia Doctores, al realizar un recorrido de extremo a extremo buscando el número 181 sin lograr localizarlo ya que la numeración corre de manera irregular, y al entrevistarse con vecinos y transeúntes de la calle señalan desconocer el domicilio solicitado y por ende la persona requerida, razón por la cual se encuentra imposibilitado para diligenciar la presente notificación; asimismo, se acudió a diverso domicilio en la colonia ampliación Asturias, se advierte que se constituyó en el domicilio proporcionado sin que nadie atendiera al llamado y al entrevistarse con los vecinos le señalan que desconocer si la persona buscada viva en el domicilio , por lo que al cerciorarse que es el domicilio proporcionado, procedió a fijar la constancia y proveído de fecha 19 (sic) de noviembre de 2024 en lugar visible del inmueble y finalmente al acudir a otro domicilio en la colonia Xoco General Anaya, se constituyó en el domicilio sin ser atendido por persona alguna, por lo que se procedió a fijar instructivo de notificación , así como copia simple del auto de fecha 14 de noviembre de 2024 en lugar visible del inmueble. De tal suerte, en atención al párrafo primero del artículo 20 Constitucional, el cual dispone que todo proceso penal será acusatorio y oral y se regirá por los principios de publicidad, contradicción, concentración, continuidad e inmediación; esta juzgadora en el ámbito de su competencia, tiene la obligación de promover, respetar, proteger y garantizar los derechos humanos de conformidad con los principios de universalidad, interdependencia, indivisibilidad y progresividad, por lo que será en audiencia pública en la que se resuelva lo conducente en relación a la REVISIÓN DEL BENEFICIO PENAL DE LA SUSPENSIÓN CONDICIONAL DE LA EJECUCIÓN DE LA PENA QUE ACTUALMENTE GOZA EL SENTENCIADO FERNANDO ERNESTO VELAZCO VILLORDO por lo que con fundamento en los numerales, 1º fracción II, 3 fracción XI, 4, 24, 105 fracción IV, 106 y demás relativos y aplicables de la Ley Nacional de Ejecución Penal, tomando en consideración la agenda que se lleva en la Unidad de Gestión Judicial Especializada en Ejecución de Sanciones Penales Dos con sede en el Reclusorio Norte, se señalan las 11:30 HORAS DEL DÍA MARTES 14 DE ENERO DE 2025, EN LA SALA DE AUDIENCIA 09, para que tenga verificativo la misma, lo anterior atento al numeral 4 de la Ley Nacional de Ejecución Penal, la cual será presidida por la suscrita, en atención al acuerdo 05-22/2019 emitido por el Consejo de la Judicatura de la Ciudad de México. Lo anterior bajo el principio de debida diligencia en el servicio y oficiosidad, así como con óptica de derechos humanos, procurando la efectividad en el acceso a la justicia y tutela jurisdiccional efectiva, sin poner en riesgo la salud y vida de persona alguna y, transversalmente, con perspectiva de género, el interés superior de niñas, niños y adolescentes, protección a grupos vulnerables, igualdad y no discriminación, atendiendo lo que contempla el Acuerdo 06-19/2020 modificado por diverso 03-22/2020, ambos emitidos por el Consejo de la Judicatura de la Ciudad de México, en específico el punto 14, que establece: "...14.- ORGANIZACIÓN DE AUDIENCIAS (DIVERSAS A LAS INICIALES DE CONTROL DE DETENCIÓN), TANTO DEL SISTEMA TRADICIONAL COMO DEL NUEVO SISTEMA DE JUSTICIA PENAL (ADULTOS Y ADOLESCENTES) Y EJECUCIÓN DE SANCIONES PENALES. Los órganos jurisdiccionales, de oficio, señalarán las nuevas fechas de audiencia de aquellos asuntos en los que no se haya celebrado con motivo de la suspensión de términos procesales, o bien, aquellos que, habiéndose señalado antes, sea necesario reagendar para ajustarlos a la organización del trabajo sólo cuando se encuentren laborando a puerta abierta, en los términos del presente acuerdo. Queda a cargo y bajo responsabilidad de las y los servidores públicos el programar las audiencias respectivas, debiendo considerar que en caso de que la Ley lo permita, puedan resolver por escrito, según lo amerite el caso. La o el juzgador deberá proveer lo pertinente, de acuerdo a su autonomía jurisdiccional, a fin de evitar la aglomeración de personas, asegurándose que se presenten únicamente las personas que deban comparecer...". Asimismo, a efecto de que no se comprometan de manera alguna las medidas preventivas y sanitarias obligadamente para toda la ciudadanía, y menos aún que impliquen un riesgo grave de contagio para las partes procesales y demás servidores públicos que deban intervenir en el presente procedimiento, se deberán atender los ajustes razonables para llevar a cabo las audiencias correspondientes, es específico los protocolos de protección civil y sana distancia contemplados en el Acuerdo 06-19/2020 modificado por diverso 03-22/2020, ambos emitidos por el Consejo de la Judicatura de la Ciudad de México, en específico el punto 18, el cual señala: "...18.- CONDICIONES PARA EL INGRESO Y PERMANENCIA EN ÁREAS JURISDICCIONALES. Sólo se permitirá el ingreso al interior del Juzgado, Sala de Audiencia o Unidad de Gestión Judicial respectivamente, a las partes o personas cuya presencia sea indispensable para el desarrollo de una diligencia, situación que sólo tendrá vigencia en tanto dure la emergencia sanitaria. Queda a cargo del órgano jurisdiccional que presida la audiencia, cuidar que se cumplan con las medidas sanitarias, en específico: el uso permanente de cubrebocas, que deberá estar bien colocado, es decir, cubriendo nariz y boca, utilización de gel sanitizante, así como guardar la distancia entre el grupo de personas que se encuentren en el desahogo de la audiencia de ley. Está estrictamente prohibido el saludo de mano, de beso y los abrazos en el recinto judicial, norma que será aplicable tanto al personal como a todo aquel que se encuentre en la sede judicial. En el caso de que el número de participantes necesarios en una audiencia sea mayor a diez personas, se solicitará el apoyo a las Direcciones de Seguridad y Protección Civil, con el fin de garantizar el cumplimiento de las medidas

SOLO CONSULTA

preventivas antes señaladas, así como mantener el buen orden. El mismo apoyo se solicitará si alguna de las personas en el momento del desarrollo de la audiencia presenta un síntoma evidente relacionado con el COVID-19, para que se actúe conforme al flujograma ciudadano emitido por la Secretaría de Salud...". En consecuencia y atendiendo la fecha de audiencia antes señalada, es que se ordena notificar el contenido del presente proveído al Licenciado JESÚS ALBERTO RODRÍGUEZ CORTES Agente del Ministerio Público, al Asesor Jurídico, a la Defensa Pública y al sentenciado FERNANDO ERNESTO VELAZCO VILLORDO; a fin de que se sirvan comparecer el día y hora señalados para la celebración de la audiencia señalada, lo anterior en términos de los artículos 82, 83, 85, 90, 91 y 92 del Código Nacional de Procedimientos Penales, apercibidos los tres primeros mencionados, que para el caso de no hacerlo sin causa justa, se les impondrá una medida de apremio consistente en multa por el equivalente 20 veces la unidad de medida y actualización vigente; lo anterior con fundamento en lo dispuesto por el artículo 104 fracción II inciso b) del Código Nacional de Procedimientos Penales, procediendo a su remplazo, previa intervención de sus superiores jerárquicos. Por lo que respecta al sentenciado FERNANDO ERNESTO VELAZCO VILLORDO, se le apercibe para el caso de no presentarse a la audiencia señalada, previa vista al Ministerio Público, se tendría que librar orden de reaprehensión y deberá cumplir la pena privativa de libertad en un centro de reclusión. Y a efecto de agotar todos los medios necesarios para su localización, con fundamento en el artículo 82 fracción II del Código Nacional de Procedimientos Penales, se ordena la práctica de la notificación a través de boletín judicial. Para lo anterior, envíese el oficio de estilo al Director General de Anales de Jurisprudencia y Boletín Judicial del Tribunal Superior de Justicia de la Ciudad de México, para que sea publicado el edicto en una sola publicación. Ahora bien, por lo que respecta a la citación del Apoderado Legal de la moral ofendida CADENA COMERCIAL OXXO S.A DE C.V. a la audiencia antes señalada, no es procedente ordenar la misma, lo anterior atendiendo a que por sentencia de fecha 20 de diciembre de 2019, se tuvo por satisfecha la Reparación del Daño, incluso mediante auto de inicio de fecha 03 de agosto de 2020, se tuvo extinta la potestad del estado para ejecutar dicha pena pública, por lo tanto, a fin de garantizar el derecho a la verdad con el que cuenta la moral ofendida, se ordena que se le haga del conocimiento el resultado de la audiencia que se encuentra señalada en párrafos que anteceden, ello respecto al cumplimiento que ha dado el sentenciado de mérito, no obstante lo anterior, quedan a salvo sus derechos para hacerlos valer por conducto de su asesor jurídico. Finalmente, gírese oficio al Director Ejecutivo de Control y Seguimiento de Sentenciados en Libertad de la Subsecretaría de Sistema Penitenciario de la Ciudad de México, a fin de que en el término de 5 DÍAS, contados a partir de la recepción del mismo, actualice la información respecto al cumplimento o en su caso incumplimiento que haya dado el sentenciado FERNANDO ERNESTO VELAZCO VILLORDO al beneficio de la suspensión condicional de la ejecución de la pena al cual se encuentra acogido, apercibiéndole que de no hacerlo en el término antes señalado, le será impuesta una medida de apremio consistente en 50 veces la unidad de medida y actualización vigente, en términos del artículo 104 fracción II, inciso b) del Código Nacional del Procedimientos Penales de aplicación supletoria. Notifíquese el presente proveído al Ministerio Público, Licenciado JESÚS ALBERTO RODRÍGUEZ CORTES, Asesor Jurídico, Defensa Pública, Licenciada Inés Cobos Aguilar y sentenciado FERNANDO ERNESTO VELAZCO VILLORDO, en términos de los artículos 82 a 89 del Código Nacional de Procedimientos Penales de aplicación supletoria. Así lo proveyó y firma la Licenciada AIMÉ COLORADO PERALTA, Juez de Ejecución de Sanciones Penales de la Ciudad de México...".
[Firma Digital]
LA JUEZA DE EJECUCIÓN DE SANCIONES PENALES DE LA CIUDAD DE MÉXICO
[Firma Digital]
LIC. AIMÉ COLORADO PERALTA
10 Sin Costo Carpeta Ejecución EJEC/NTE/0014/2020 Of Of. EJEC/NTE/3970/2024/D

UNIDAD DE GESTIÓN JUDICIAL ESPECIALIZADA EN EJECUCIÓN DE SANCIONES PENALES EN LA CIUDAD DE MÉXICO
CARPETA DE EJECUCIÓN: EJEC/SUL/005/2023
CARPETA JUDICIAL: 007/2113/2022
EDICTO No. 2254

Sentenciado: ANTONIO DÍAZ RODRÍGUEZ
Delito: ROBO CALIFICADO
NOTIFICACIÓN
Por medio de la presente, con fundamento en el artículo 82, fracción II, del Código Nacional de Procedimientos Penales, hago de su conocimiento que en la carpeta citada al rubro, se determinó lo siguiente: RESOLUCIÓN ESCRITA RESPECTO DE LA AUDIENCIA DE CONTROVERSIA.- Ciudad de México, a 25 veinticinco de noviembre del año 2024 dos mil veinticuatro. Se hace constar que siendo las 11:30 horas del día de la fecha, se aperturó Audiencia de Controversia en etapa de Ejecución de Sentencia, respecto de la carpeta de ejecución EJEC-5/2023 aperturada a nombre del sentenciado ANTONIO DÍAZ RODRÍGUEZ respecto de la sentencia de fecha 15 quince de diciembre del año 2022 dos mil veintidós, emitida por el Maestro Abelardo Guadalupe Beltrán Rodríguez, Juez Del Sistema Procesal Penal Acusatorio En Funciones De Juez De Control Adscrito A La Unidad De Gestión Judicial 07 Siete, determinación que causó ejecutoria en fecha 30 treinta de diciembre del año 2022 dos mil veintidós y en la que el sentenciado JUANA RANGEL SERRANO y ANTONIO DÍAZ RODRÍGUEZ fue encontrado penalmente responsable en la comisión del delito de ROBO CALIFICADO cometido en perjuicio de Manuela Pérez Hernández, dentro de la carpeta judicial 007/2113/2022, en la cual se le impuso la pena de 03 TRES AÑOS 09 NUEVE MESES DE PRISIÓN y multa de 50 cincuenta días, equivalente a la cantidad de$4,811.00. Se CONDENO a los sentenciados, a la reparación del daño, la cual se tuvo por SATISFECHA. Concediéndole al sentenciado la sustitución de la pena de prisión por TRATAMIENTO EN LIBERTAD y TRATAMIENTO EN SEMILIBERTAD por cuanto hace al beneficio de la SUSPENSIÓN CONDICIONAL DE LA EJECUCIÓN DE LA PENA se le concedió previa exhibición de una garantía de $15,000.00 (quince mil pesos 00/100 M.N.). Se ordenó el DECOMISO Y DESTRUCCIÓN de una navaja con cacha de color negro, rojo y amarillo. PARTES PRESENTES.- La Agente del Ministerio Público adscrita a la Fiscalía de Ejecución Penal Licenciada LUZ MARIA ARELLANO FLORES y la licenciada GRECIA DAMIAN GENCHI Defensa Pública. PARTES AUSENTES. a) El sentenciado ANTONIO DÍAZ RODRÍGUEZ, motivo por el cual se solicitó a la auxiliar de sala procediera a dar lectura al acta de notificación en relación a la diligencia practicada por los Notificadores adscritos a la Unidad de Gestión Judicial 1 Especializada en Ejecución de Sanciones Penales, de la cual se desprende que: 1.- El día 29 de octubre de 2024 se llamó al número telefónico autorizado con terminación 57-23, 90-70 Y 49-42 siendo que las llamadas remitieron a buzón de voz. 2.- En fecha 30 de octubre de 2024 se constituyeron en el domicilio proporcionado, procediendo a tocar sin ser atendido por persona alguna, por lo que dejo citatorio de espera y en atención a ello al día siguiente hábil se constituyó nuevamente, siendo atendida por una persona del sexo femenino, quien señalo que su nombre es Mirna, quien señalo que no habita el buscado en el domicilio, que anteriormente rentaba, pero actualmente ya no. Vista la información proporcionada por el Auxiliar de Sala, con fundamento en los artículos 20 apartado B fracción VIII de la Constitución Política de los Estados Unidos Mexicanos, 115 y 122 del Código Nacional de Procedimientos Penales y 121 de la Ley Nacional de Ejecución Penal, quedaron salvaguardados los intereses del sentenciado a través de la Defensa Pública designada, quien procedió a aceptar y protestar el cargo conferido, así mismo se verifico el documento con que se presenta la Licenciada en Derecho, el cual se ordena se agregue en copia a la carpeta de ejecución en la que se actúa. Verificando en la página de Internet del Registro Nacional de Profesionistas con dirección http://www.cedulaprofesional.sep.gob.mx a quien pertenece la cedula profesional arrojando como dato que pertenecen a la Licenciada GRECIA DAMIAN GENCHI, en la carrera de Licenciatura en Derecho respectivamente, por lo que se tuvo por nombrada para la

SOLO CONSULTA
SOLO CONSULTA
SOLO CONSULTA

defensa del sentenciado a la profesionista referida en líneas anteriores. Lo anterior encuentra sustento con los siguientes criterios de nuestros máximos Tribunales: Época: Octava Época Registro: 389989 Instancia: Primera Sala Tipo de Tesis: Jurisprudencia Fuente: Apéndice de 1995 Tomo II, Parte SCJN Materia(s): Penal Tesis: 120 Página: 68 DEFENSOR. RECONOCIMIENTO DEL CARÁCTER DE. PARA ELLO DEBE CONSTAR FEHACIENTEMENTE SU ACEPTACIÓN. YA SEA EXPRESA O TACITA. Entre la tesis registrada con el número TC011021-PEN del índice del Primer Tribunal Colegiado en Materia Penal del Primer Circuito intitulada «DEFENSOR. ACEPTACIÓN DEL CARGO» y la tesis registrada con el número TC012083-PEN del índice del Segundo Tribunal Colegiado en Materia Penal del Primer Circuito, intitulada «DEFENSOR. RECONOCIMIENTO DEL CARÁCTER DE. PARA ELLO ES NECESARIO ACEPTAR Y PROTESTAR DICHO CARGO», subyace una contradicción en el sentido de que el Segundo Tribunal Colegiado sostiene que la aceptación del cargo del defensor no es un acto de tácito efecto en tanto el criterio que sustenta el Primer Tribunal Colegiado es en el sentido de que, si el defensor nombrado realiza actos de defensa, tales actos implican tácitamente aceptación del cargo. La contradicción debe resolverse en favor de la tesis sustentada por el Primer Tribunal Colegiado, en virtud de que para que los actos de defensa en los juicios del orden criminal principien a tener vigencia, es indispensable que el defensor acepte el cargo, lo cual hará ante el órgano correspondiente tan pronto se le dé a conocer su designación. Esta aceptación deberá constar fehacientemente, ya sea de manera expresa o tácita para que surta sus efectos legales. Se llega a esta conclusión en virtud de que el defensor independientemente de tener la obligación de obrar por ministerio de ley, es el asesor técnico que presta sus servicios profesionales al acusado y como tal el artículo 2547 del Código Civil para el Distrito Federal, que contempla disposiciones relativas al contrato de mandato que se otorga para el ejercicio de una profesión, establece que su aceptación puede ser expresa (de palabra, por escrito o por signos inequívocos) o tácita, cuando el mandatario ejecuta los actos que le encomienda el mandante, sin que declare que acepta el mandato. Octava Época: Contradicción de tesis 2/90. Entre las sustentadas por el Primer y Segundo Tribunales Colegiados en Materia Penal del Primer Circuito. 7 de enero de 1991. Cinco votos. NOTA: Tesis 1a./J.5/91, Gaceta número 44, pág. 15; Semanario Judicial de la Federación, tomo VIII-agosto, pág. 65. Época: Décima Época Registro: 2013697 Instancia: Tribunales Colegiados de Circuito Tipo de Tesis: Aislada Fuente: Gaceta del Semanario Judicial de la Federación Libro 39, febrero de 2017, Tomo III Materia(s): Constitucional Tesis: XV.3o.7 P (10a.) Página: 2184 DEFENSA TÉCNICA ADECUADA. PARA GARANTIZAR ESTE DERECHO FUNDAMENTAL EN LOS PROCEDIMIENTOS PENALES DE CORTE ACUSATORIO Y ORAL, NO BASTA QUE EN LA AUDIENCIA INICIAL, AL INDIVIDUALIZAR A LAS PARTES, QUIEN REPRESENTA AL IMPUTADO MANIFIESTE AL JUEZ DE CONTROL QUE CUENTA CON LA AUTORIZACIÓN PARA FUNGIR COMO DEFENSOR Y QUE SUS DATOS SE ENCUENTRAN PREVIAMENTE REGISTRADOS EN LA ADMINISTRACIÓN DEL CENTRO DE JUSTICIA, SINO QUE ES NECESARIO QUE AQUÉL VERIFIQUE DICHA CIRCUNSTANCIA (SEA LICENCIADO EN DERECHO CON CÉDULA PROFESIONAL) Y QUE DE ELLO QUEDE CONSTANCIA EN LA VIDEOGRABACIÓN CORRESPONDIENTE. Para garantizar el derecho fundamental de defensa técnica adecuada en los procedimientos penales de corte acusatorio y oral, no basta que en la audiencia inicial, al individualizar a las partes, la persona que representa al imputado manifieste al Juez de control que cuenta con la autorización para fungir como defensor y que sus datos se encuentran previamente registrados en la administración del centro de justicia, sino que es necesario que aquél verifique dicha circunstancia y que de ello quede constancia en la videograbación correspondiente. En efecto, no se cumplen los aspectos necesarios para garantizar el derecho fundamental al debido proceso cuando de la videograbación del proceso penal acusatorio y oral, no se advierte que la persona que fue nombrada para que representara al inculpado fuera licenciada en derecho, porque la mera manifestación de que contaba con una autorización registrada en la administración del centro, no brinda certeza o evidencia de que tenía la capacidad técnica para ejercerla adecuadamente, puesto que ese dato no prueba que contara con la cédula que lo acreditara como licenciado en derecho o autorización para ejercer esa profesión; además, en los procedimientos penales tramitados con base en una metodología de audiencias orales, el acto que se emita en éstos lo constituye, precisamente, lo que se plasma en la audiencia, es decir, lo emitido por propia voz del Juez correspondiente, por lo que todo aquello que no conste en esa diligencia es inexistente. Lo cual resulta relevante, porque en términos de lo sostenido por la Primera Sala de la Suprema Corte de Justicia de la Nación en la jurisprudencia 1a. /J. 26/2015 (10a.) y en la tesis aislada 1a. CCCXXVIII/2015 (10a.), de títulos y subtítulos: «DEFENSA ADECUADA EN MATERIA PENAL. LA FORMA DE GARANTIZAR EL EJERCICIO EFICAZ DE ESTE DERECHO HUMANO SE ACTUALIZA CUANDO EL IMPUTADO, EN TODAS LAS ETAPAS PROCEDIMENTALES EN LAS QUE INTERVIENE, CUENTA CON LA ASISTENCIA JURÍDICA DE UN DEFENSOR QUE ES PROFESIONISTA EN DERECHO.» y «DEFENSA TÉCNICA. NO DEBE PRESUMIRSE POR EL HECHO DE QUE SE ASIENTE EN LA DECLARACIÓN MINISTERIAL DE UN INCULPADO QUE QUIEN LO ASISTE ES DEFENSOR DE OFICIO, SI NO EXISTE SUSTENTO ALGUNO DE ESA CALIDAD.», respectivamente, se estableció la necesidad de que en autos se encuentre plenamente demostrado que la persona sobre quien recae la defensa es un profesional del derecho, incluso, cuando se sostenga que forma parte de la defensoría pública. TERCER TRIBUNAL COLEGIADO DEL DÉCIMO QUINTO CIRCUITO. Amparo en revisión 305/2016. 8 de diciembre de 2016. Unanimidad de votos. Ponente: Gerardo Manuel Villar Castillo. Secretario: Juan Manuel García Arreguín. Nota: Las tesis de jurisprudencia 1a./J. 26/2015 (10a.) y aislada 1a. CCCXXVIII/2015 (10a.) citadas, aparecen publicadas en el Semanario Judicial de la Federación de los viernes 8 de mayo de 2015 a las 9:30 horas y 6 de noviembre de 2015 a las 10:30 horas y en la Gaceta del Semanario Judicial de la Federación, Décima Época, Libro 18, Tomo I, mayo de 2015, página 240 y Libro 24, Tomo I, noviembre de 2015, página 966, respectivamente. Esta tesis es objeto de la denuncia relativa a la contradicción de tesis 405/2017, pendiente de resolverse por la Primera Sala. Esta tesis se publicó el viernes 17 de febrero de 2017 a las 10:19 horas en el Semanario Judicial de la Federación. Asimismo, este Juzgador en términos del artículo 82 del Código Nacional de Procedimientos Penales tuvo por legalmente notificado al sentenciado ANTONIO DÍAZ RODRÍGUEZ, toda vez que este Juzgador agoto los medios señalados en dicho dispositivo legal, situación con la que comulgaron las partes técnicas. SEGUNDO.- Dando cumplimiento al contenido del artículo 126 de la Ley Nacional de Ejecución Penal, se informa a las partes procesales que mediante auto de fecha 09 de julio de 2024 se tuvieron por anunciadas las pruebas ofrecidas por la Representación Social, con las que en términos de ley se brindó oportunidad al sentenciado y su defensa para ofertar pruebas de su parte, por lo que una vez transcurrido el término concedido al sentenciado ANTONIO DÍAZ RODRÍGUEZ así como a su Defensa, por lo que se señaló día y hora para que tuviera verificativo la Audiencia de Controversia. TERCERO.- Conocedores de lo anterior en la audiencia que nos ocupa las partes procesales presentes procedieron a formular sus ALEGATOS DE APERTURA respectivos. A.- AGENTE DEL MINISTERIO PÚBLICO: Esta Fiscalía acreditará de manera fehaciente que el sentenciado ha dejado de dar cumplimiento a sus obligaciones contraídas con la autoridad. B.- DEFENSA PÚBLICA manifiesta: respecto a la controversia y los medios de prueba que tenga a bien ofertar la Fiscalía se tenga bien a resolver con forma derecho. CUARTO.- Hecho lo cual, previa petición del Agente del Ministerio Público en la que reiteró su deseo de admisión de los elementos de prueba ofrecidos, y previa vista a la Defensa Pública quien refirió no tener motivo de oposición, es que este Tribunal refirió que en este caso nos encontramos ante hechos notorios que se encuentran dentro de la carpeta de ejecución en la que se actúa, de los cuales las partes presentes y ausentes han tenido pleno conocimiento de su contenido y alcance, lo que se robustece con criterios de nuestros máximos Tribunales, quienes han establecido que por hechos notorios debe entenderse, en general, aquellos que por el conocimiento humano se consideran ciertos e indiscutibles y

SOLO CONSULTA
SOLO CONSULTA
SOLO CONSULTA

desde el punto de vista jurídico, hecho notorio es cualquier acontecimiento de dominio público conocido por todos o casi todos los miembros de un círculo social en el momento en que va a pronunciarse la decisión judicial, respecto del cual no hay duda ni discusión; de manera que al ser notorio la ley exime de su prueba, por ser del conocimiento público en el medio social donde ocurrió o donde se tramita el procedimiento, como lo es el presente caso, tal y como lo ha manifestado la Defensa Pública, aunado a que también son hechos notorios aquellos que el Órgano Judicial conoce institucionalmente con motivo de su propia actividad profesional. En consecuencia, al encontrarnos ante hechos notorios, en términos del artículo 126 fracción v de la Ley Nacional de Ejecución Penal se admiten dichos medios de prueba, como hechos notorios. Por lo que toda vez que de conformidad con el artículo 346 del Código Nacional de Procedimientos Penales que refiere que: una vez examinados los medios de prueba ofrecidos y de haber escuchado a las partes, el Juez de Control (en este caso el Juez de Ejecución), ordenará fundadamente que se excluyan de ser rendidos en la audiencia de juicio, aquellos en los que se actualice alguno de los supuestos contemplados en dicho artículo, en este caso se actualiza la hipótesis del inciso c) de la fracción I del artículo 346 del Código Nacional de Procedimientos Penales, al encontrarnos ante medios de prueba innecesarios: por referirse a hechos notorios. En consecuencia se exime de su desahogo los hechos notorios referidos por la Defensa Pública, al no estar sujetos a regla normativa alguna que regule su prueba; quedando por tanto su apreciación sujeta al prudente arbitrio de este Juzgador con la única limitación a la legalidad y a las reglas de la lógica; por lo que únicamente le otorgo el uso de la voz al Agente del Ministerio Público, con el fin de que enliste los hechos notorios a los que ha hecho referencia, ello con fines meramente de publicidad y constancia en audio y video, lo que realizo de la siguiente manera: 1.- Sentencia emitida el 15 de diciembre de 2022. 2.- Auto de fecha 05 de enero de 2023. 3.- Audiencia de ejecución llevada a cabo el 17 de febrero de 2023 4.- Oficio SSC/SSP/DECSSL/SCCSEMEPP-01/6273/2023 remitido por el Subdirector de la Coordinación de Control y Seguimiento a Externados Monitoreo Electrónico y Presentaciones Personales del Sistema Penitenciario. QUINTO.- Por otra parte, se tuvo por desistida a la Defensa Pública de la testimonial de los sentenciados. Lo anterior al ser un derecho personalísimo de dicha parte procesal. De conformidad con el artículo 20 Constitucional apartado «B», fracción IV y 377 del Código Nacional de Procedimientos Penales, artículos en los que se contiene el principio dispositivo para el ofrecimiento probatorio, mismo cuya esencia se hace consistir en la libertad que tienen las partes procesales para ofrecer pruebas y el cual, interpretado a contrario sensu, les da el mismo derecho a desistirse de ellas. SEXTO.- Advirtiendo que se ha llevado a cabo la producción de los medios de prueba que en opinión de las partes son necesarios para proveer en relación a la petición del Agente del Ministerio Público, se le da el uso de la voz a las partes a efecto de que realicen sus ALEGATOS DE CLAUSURA: A.- AGENTE DEL MINISTERIO PÚBLICO manifestó: Derivado de los medios de convicción ofertados por la Fiscalía, se aprecia que el sentenciado ha mantenido una conducta omisa para dar cumplimiento a la sentencia condenatoria que pesa en su contra y la cual tiene el carácter público y obligatorio siendo esta la dictada el 15 de diciembre de 2022 en la que se le pusiera la pena de 03 años 09 meses de prisión y 50 días multa equivalente a la cantidad de $4,811 pesos misma sentencia condenatoria que causó firmeza en fecha 30 de diciembre de 2022, por lo que al existir una sentencia dictada por la autoridad competente y la cual tiene el carácter obligatorio se aprecia que no tiene la voluntad el sentenciado, en virtud de que de las constancias que integran la presente carpeta de ejecución se aprecia que se ha privilegiado en todo momento la libertad del sentenciado tan es así que cuando el sentenciado en fecha 05 de enero de 2023 le solicitará a su Señoría tenerlo por acogido al sustitutivo de tratamiento en libertad, se le hicieron saber por escrito cuáles eran sus obligaciones y las causas de revocación de dicho sustitutivo al cual se estaba acogiendo teniendo relevancia entre sus obligaciones que se debería de presentar ante la autoridad penitenciaria a promover su alta en el término de tres días y presentar el acuse ante esta UGA, lo cual no aconteció ya que el sentenciado no cumplió con dicha obligación no obstante ello en actuaciones obra un oficio de puesta a disposición de la autoridad penitenciaria el número EJEC/86/2023 fecha 05 de enero de 2023 en el que se aprecia claramente que el sentenciado de su puño y letra estampo que recibió original ANTONIO DÍAZ RODRÍGUEZ así como la fecha y una rúbrica, concatenado con eso Señoría por resolución por escrito derivada de la audiencia de ejecución celebrada el 17 de febrero de 2023 se le citó para que compareciera ante la misma y formalizar dicho sustitutivo al cual se estaba acogiendo sin embargo el sentenciado optó por no acudir a dicha diligencia sin embargo se ordenó que se le hiciera saber por escrito y se le reiterará nuevamente sus obligaciones y las causas de revocación de dichos sustitutivo penal, asimismo el sentenciado optó por no por seguir siendo omiso así como la autoridad penitenciaria a través de un oficio 6273/2023 fechado 18 de julio de 2023 le hace el conocimiento a su Señoría que una vez llevada a cabo una búsqueda exhaustiva en sus medios electrónicos y libros de Gobierno de esa Subdirección, se aprecia que el sentenciado no se ha presentado ante la autoridad y por lo tanto no existe un registro que indique su alta ante la misma requisito indispensable para que el sentenciado cumpliera con su con su entrevista social y la integración de su expediente único requisitos indispensables en cuanto al tratamiento en libertad para que se le diseñara un plan de actividades tendientes a su Reinserción Social en virtud de las omisiones ha incurrido el sentenciado también se aprecia en actuaciones un diverso oficio actualizado con número 4892 /2024 fechado 18 de julio de 2024 mediante el cual la autoridad penitenciaria le reitera la misma información que no existe un registro que el sentenciado se presentara a darse de alta ante la misma por lo tanto al existir las omisiones del sentenciado y al haberle privilegiado en todo momento su libertad es que su Señoría se solicita se le revoque el sustitutivo del cual viene gozando y en virtud de que el sentenciado dio datos imprecisos para su localización y ubicación y se llevará a cabo las presuntas notificaciones por parte de la UGA, con fundamento lo establecido en el artículo 141 fracción tercera párrafo cuarto del Código Nacional de Procedimientos Penales le solicitó Señoría lo tenga como sustraído de la acción de la justicia en virtud de que él sabía perfectamente que una de sus obligaciones era acudir cuántas veces se le citará por parte de su Señoría y también debería de informar algún cambio de domicilio sin embargo del resultado del acta circunstanciada se desprende que la persona que recibió la notificación dijo que hizo saber a la autoridad que el sentenciado vivía en ese domicilio porque ahí rentaba sin embargo nunca el sentenciado le hizo el conocimiento dicho cambio de domicilio por lo tanto, por lo que lo que establece en el artículo 87 fracción primera del Código Penal para la Ciudad de México ya que dejó de dar cabal cumplimiento a las condiciones bajo las cuales se le otorgara el sustitutivo de tratamiento en libertad y como consecuencia lógica se solicita se libre en su contra la correspondiente orden de reaprehensión esto con la finalidad de que sea reconducido al procedimiento y de cabal cumplimiento a una sentencia condenatoria que tiene el carácter público y obligatorio y que pese en su contra. B.- DEFENSA PÚBLICA, en vía de alegatos de clausura refirió: La de la voz solicitará que se tenga bien a resolver conforme a de derecho, respecto a los medios de convicción, la de la voz se encuentra imposibilitada materialmente a efecto de hacer llegar a cabo un documento a efecto de tratar de justificar este posible incumplimiento. Hecho lo cual, este Tribunal determinó declarar CERRADO EL DEBATE, y procedió a emitir pronunciamiento mismo que se realiza en los siguientes términos: CONSIDERANDO PRIMERO. Este Tribunal es competente para conocer la Controversia respecto del sustitutivo penal de Tratamiento en Libertad al que se acogiera el sentenciado ANTONIO DÍAZ RODRÍGUEZ, respecto de la sentencia de fecha 15 quince de diciembre del año 2022 dos mil veintidós, emitida por el Maestro Abelardo Guadalupe Beltrán Rodríguez, Juez Del Sistema Procesal Penal Acusatorio En Funciones De Juez De Control Adscrito A La Unidad De Gestión Judicial 07 Siete, determinación que causó ejecutoria en fecha 30 treinta de diciembre del año 2022 dos mil veintidós y en la que el sentenciado JUANA RANGEL SERRANO

SOLO CONSULTA
SOLO CONSULTA
SOLO CONSULTA

y ANTONIO DÍAZ RODRÍGUEZ fue encontrado penalmente responsable en la comisión del delito de ROBO CALIFICADO cometido en perjuicio de Manuela Pérez Hernández, dentro de la carpeta judicial 007/2113/2022, en la cual se le impuso la pena de 03 TRES AÑOS 09 NUEVE MESES DE PRISIÓN y multa de 50 cincuenta días, equivalente a la cantidad de$4,811.00. Se CONDENO a los sentenciados, a la reparación del daño, la cual se tuvo por SATISFECHA. Concediéndole al sentenciado la sustitución de la pena de prisión por TRATAMIENTO EN LIBERTAD y TRATAMIENTO EN SEMILIBERTAD por cuanto hace al beneficio de la SUSPENSIÓN CONDICIONAL DE LA EJECUCIÓN DE LA PENA se le concedió previa exhibición de una garantía de $15,000.00 (quince mil pesos 00/100 M.N.). Se ordenó el DECOMISO Y DESTRUCCIÓN de una navaja con cacha de color negro, rojo y amarillo; lo anterior con fundamento en los artículos 1, 18 y 21 de la Constitución Política de los Estados Unidos Mexicanos, 24, 25, 125 y 126 de la Ley Nacional de Ejecución Penal, 93 del Código Penal vigente en la Ciudad de México, en relación con los diversos 1, 63 y 100 fracción III de la Ley Orgánica del Poder judicial de la Ciudad de México. SEGUNDO. En tal virtud, este Tribunal procede a valorar la totalidad de los documentos desahogados por el Agente del Ministerio Público de manera libre y lógica conforme a los principios y reglas que rigen dicho sistema de valoración en términos de los artículos 259, 265 y 359 del Código Nacional de Procedimientos Penales, valoración que fundada en la lógica y en las máximas de la experiencia permiten obtener un argumento conclusivo del alcance de los mismos, sin estar sujetos a regla adicional alguna, la cual se realiza a continuación. Aunado a que si bien es cierto no se estableció la incorporación de los medios de prueba ofrecidos por el Agente del Ministerio Público tal y como lo establece el Sistema Procesal Penal Acusatorio, en el sentido de presentar a la persona que signo dichas documentales también es cierto que las mismas se valoran en términos del párrafo que antecede aunado a que para este Juzgador se tratan de hechos notorios incorporados a la carpeta de ejecución que nos ocupa, ello en virtud de que los medios de prueba son la generalidad establecida en el Código Nacional de Procedimientos Penales y la particularidad lo son hechos notorios, así mismo nuestros máximos Tribunales han referido el concepto de hechos notorios en el ámbito jurídico, siendo que las constancias que integran la presente carpeta de ejecución son del conocimiento de todas las partes que intervenimos en esta, de los cuáles tienen pleno acceso y pleno conocimiento, de igual forma se debe considerar que la autoridad administrativa por indicación de este Juzgador fue la encargada de llevar a cabo el control y vigilancia en torno al sentenciado, asignándole la obligación de remitir informes semestrales en torno a dicha vigilancia, siendo que con los mismos se le da debía intervención en un primer momento tanto a los sentenciados como a sus Defensas a fin de otorgarles la oportunidad de debatir el informe de incumplimiento remitido por la autoridad administrativa y solo en caso de omisión es que se le da la intervención al Agente del Ministerio Público a fin de que en el ámbito de su competencia accione la controversia correspondiente, situación en concreto que sucedió en torno a la situación jurídica del sentenciado ANTONIO DÍAZ RODRÍGUEZ. Aunado a que de ellos se puede obtener en principio, tal como lo señaló ésta, que, se mediante sentencia de fecha 15 quince de diciembre del año 2022 dos mil veintidós, emitida por el Maestro Abelardo Guadalupe Beltrán Rodríguez, Juez Del Sistema Procesal Penal Acusatorio En Funciones De Juez De Control Adscrito A La Unidad De Gestión Judicial 07 Siete, determinación que causó ejecutoria en fecha 30 treinta de diciembre del año 2022 dos mil veintidós y en la que el sentenciado JUANA RANGEL SERRANO y ANTONIO DÍAZ RODRÍGUEZ fue encontrado penalmente responsable en la comisión del delito de ROBO CALIFICADO cometido en perjuicio de Manuela Pérez Hernández, dentro de la carpeta judicial 007/2113/2022, en la cual se le impuso la pena de 03 TRES AÑOS 09 NUEVE MESES DE PRISIÓN y multa de 50 cincuenta días, equivalente a la cantidad de$4,811.00. Se CONDENO a los sentenciados, a la reparación del daño, la cual se tuvo por SATISFECHA. Concediéndole al sentenciado la sustitución de la pena de prisión por TRATAMIENTO EN LIBERTAD y TRATAMIENTO EN SEMILIBERTAD por cuanto hace al beneficio de la SUSPENSIÓN CONDICIONAL DE LA EJECUCIÓN DE LA PENA se le concedió previa exhibición de una garantía de $15,000.00 (quince mil pesos 00/100 M.N.). Se ordenó el DECOMISO Y DESTRUCCIÓN de una navaja con cacha de color negro, rojo y amarillo. Con lo que se PARA ACREDITAR QUE AL SENTENCIADO LE FUE IMPUESTA UNA PENA PRIVATIVA DE LIBERTAD Y UNA PENA PECUNIARIA, POR HABER INTERVENIDO EN LA COMISIÓN DEL DELITO DE ROBO CALIFICADOY QUE EN DICHA SENTENCIA CONDENATORIA SE LE CONCEDIERON TANTO EL SUSTITUTIVO DE TRATAMIENTO EN LIBERTAD ASÍ COMO EL BENEFICIO DE LA SUSPENSIÓN CONDICIONAL E LA EJECUCIÓN DE LA PENA, PREVIA GARANTÍA EN CUALQUIERA DE LAS FORMAS ESTABLECIDAS POR LA LEY, POR LA CANTIDAD DE $5,000.00, acredita que existe una resolución pendiente por cumplimentar, dictada por autoridad competente, y que al sentenciado se le impuso una pena privativa de libertad, siendo que el cumplimiento de una sentencia, es de orden público. Así mismo el auto de fecha 05 de enero de 2023, en el cual se le concedió al sentenciado el tratamiento en libertad como un medio alterno para darle cumplimiento en libertad a la pena dictada en la sentencia de fecha 15 de diciembre de 2022, y en el cual se le hicieron saber las obligaciones contraídas, así como las causales de revocación; así como la audiencia de ejecución llevada a cabo el 17 de febrero de 2023,y su versión escrita y en la cual, si bien el sentenciado no acudió a la celebración de la audiencia ,si se le hicieron si se le hicieron saber las obligaciones y causales en revocación del sustitutivo de tratamiento en libertad ,pues se ordenó la notificación de lo resuelto en la audiencia; y en la que se hizo del conocimiento del sentenciado las condiciones, requerimientos y mecanismos alternos para dar cumplimiento a la pena de prisión y multa que pesaban en su contra, diligencia en donde se le hizo saber alcance, derechos, obligaciones y causas de revocación del sustitutivo penal de tratamiento en libertad otorgado y conlleva para su cumplimiento tal, se le hizo saber el contenido del artículo 87 fracción I del Código Penal vigente para esta Ciudad de México. Prevenciones a las cuales hizo caso omiso el sentenciado ya que como se robustece con el oficio SSC/SSP/DECSSL/SCCSEMEPP-01/6273/2023 remitido por el Subdirector de la Coordinación de Control y Seguimiento a Externados Monitoreo Electrónico y Presentaciones Personales del Sistema Penitenciario, Licenciado Mauricio Valente Ramírez Morán, mediante el cual informa:". que después de una búsqueda en los medios electrónicos y libros e gobierna de esta subdirección, se desprende que el sentenciado de marras, no se ha presentado ante esta autoridad y por lo tanto no existe registro que nos indique el alta y cumplimiento de dicho sentenciado, bajo la carpeta de ejecución citada el rubro" ... Lo que se confirmó con el oficio número 4892/2024 de fecha 30 de julio de 2024. Establecido lo anterior, se advierte que se agotaron todas y cada una de las posibilidades para notificar y citar legalmente al sentenciado, y si al momento de la celebración de la audiencia no se encuentra presente, ello atiende exclusivamente a una causa imputable al sentenciado de mérito. Ahora bien, este Tribunal no elude que eventualmente es posible que haya acontecido alguna situación extraordinaria que haya impedido su comparecencia o bien el cumplimiento a sus obligaciones adquiridas; situaciones que constituyen en todo caso una simple presunción que no se encuentra sustentada en elemento de prueba que permita justificar su incomparecencia o incumplimiento, por lo que de estar a aquella presunción, jamás sería posible ejecutar las penas que le fueran impuestas, máxime que hasta el momento en que se actúa, se han agotado los medios para su debida localización en términos de las reglas que al efecto establece el Código Nacional de Procedimientos Penales, aunado a que anterior a la celebración de la presente audiencia se corrió traslado al sentenciado ANTONIO DÍAZ RODRÍGUEZ con las actuaciones que en su momento se realizaban en la presente carpeta de ejecución, por lo que el mismo tuvo múltiples oportunidades de pronunciarse sobre la Litis que ahora se resuelve. Por lo que este Tribunal advierte como probados los incumplimientos que ha hecho valer el Agente del Ministerio Público, en especial el no acudir a esta audiencia y no presentarse ante la Coordinación de Control y Seguimiento a Externados, Monitoreo Electrónico y Presentación Personal a dar cumplimiento a las obligaciones

SOLO CONSULTA
SOLO CONSULTA
SOLO CONSULTA

propias del sustitutivo otorgado. Por lo que al no poder escuchar al hoy sentenciado respecto de los motivos que lo han llevado a realizar este incumplimiento, en virtud de su ausencia a la presente diligencia no obstante haber sido debidamente notificado para ello, ya que en términos de lo establecido en la audiencia inicial en la etapa de ejecución se le hizo de su conocimiento que el incumplimiento a estas obligaciones generaría la posibilidad de que el Agente del Ministerio Público solicitara se le tuviera por sustraído de la acción de la justicia y adicionalmente se revocaría este sustitutivo y eventualmente se obsequiaría una orden de reaprehensión en su contra, es por eso que como lo establecen los artículos 34 y 84 del Código Penal vigente para esta Ciudad, preceptos en los cuales se señaló que el sentenciado ANTONIO DÍAZ RODRÍGUEZ quedaba sometido a la jurisdicción del Órgano que resuelve para dar cumplimiento a dicha sustitución y ante el incumplimiento del sentenciado y sin que haya elementos de prueba que permitan resolver en contrario, atendiendo a la solicitud que de manera expresa realizó el Agente del Ministerio Público, respecto de librar la orden de reaprehensión, siendo que el Suscrito en términos del artículo 93 del Código Penal vigente en la Ciudad de México, conserva jurisdicción para conocer de las cuestiones relativas al cumplimiento, revocación y modificación de la sustitución o suspensión de sanciones, pues además de ello, ésta Autoridad Judicial está obligada a vigilar el cumplimiento de los mismos, por lo que en virtud de que se ha acreditado el incumplimiento del sentenciado ANTONIO DÍAZ RODRÍGUEZ a las obligaciones que derivan del sustitutivo penal de Tratamiento en Libertad aunado a que este Juzgador observa la falta de interés del mismo por cuanto hace a su situación jurídica y dado que el mismo no se presentó a esta diligencia y no cumplió con sus obligaciones, con fundamento en los artículos 1, 18, 20 apartado B, 21, 22 y 133 de la Constitución Política de los Estados Unidos Mexicanos, 33, 36, 84, 87 fracción I del Código Penal para la Ciudad de México, 141 del Código Nacional de Procedimientos Penales, 25 y 102 párrafo cuarto de la Ley Nacional de Ejecución Penal se tiene al sentenciado ANTONIO DÍAZ RODRÍGUEZ por incumplido al sustitutivo de Tratamiento en Libertad y ante tal incumplimiento se revoca el mismo quedando sin efectos el sustitutivo penal de Tratamiento en Libertad, revocándole la libertad de la que venía gozando, teniéndolo en consecuencia sustraído de la acción de la justicia. Y en virtud de que la pena privativa de libertad expuesta por la Agente del Ministerio Público se encuentra pendiente de cumplir y como una consecuencia lógica y jurídica necesaria de la revocación en cita, se LIBRA ORDEN DE REAPREHENSIÓN en contra del sentenciado ANTONIO DÍAZ RODRÍGUEZ, SIENDO QUE EN ESTA FECHA SERÁ EN LA QUE COMENZARÁ A COMPUTARSE EL PLAZO PARA LA PRESCRIPCIÓN, dado que en esta fecha se le tiene por sustraído de la acción de la justicia. A fin de dar cumplimiento a lo anterior, se instruye al Director de la Unidad de Gestión Judicial Uno Especializada en Ejecución de Sanciones Penales para que una vez que la presente resolución cause ejecutoria emita la comunicación correspondiente y se informe a la Fiscal General de Justicia de la Ciudad de México, a fin de que tenga a bien designar elementos de la policía de investigación a su cargo para que se avoquen a la búsqueda, localización y reaprehensión del sentenciado ANTONIO DÍAZ RODRÍGUEZ, y hecho lo cual deberán inmediatamente trasladarlo e ingresarlo, respetando sus Derechos Humanos, al Centro de Reclusión correspondiente (Reclusorio Preventivo Varonil Sur); ello a la inmediata disposición del Juez de Ejecución de Sanciones Penales adscrito a la Unidad de Gestión Judicial Especializada en Ejecución respectiva y bajo la vigilancia de la Subsecretaría de Sistema Penitenciario de la Ciudad de México, lo anterior para la aplicación del programa o plan de actividades que corresponda en los términos de la Ley Nacional de Ejecución Penal, el cual deberá fundarse en el respeto a los Derechos Humanos del sentenciado, el trabajo y la capacitación para el mismo, la salud, la educación y el deporte como medios necesarios para su proceso de reinserción. Apercibida tanto la Fiscal General de Justicia de la Ciudad de México como los policías de investigación a quienes se les encomiende la presente orden, que en caso de no dar cumplimiento a lo antes solicitado o no informar oportunamente el resultado del mismo, se les impondrá una medida de apremio consistente en multa por el equivalente a 20 veinte Unidades de Medida y Actualización (UMA) de la Ciudad de México, en términos de los artículos 1, 2, 3 y 4 de la Ley para Determinar el Valor de la Unidad de Medida y Actualización, relacionado con el ordinal 104 fracción II inciso b) del Código Nacional de Procedimientos Penales. Así mismo, se instruye al Director de la Unidad de Gestión Judicial Uno Especializada en Ejecución de Sanciones Penales a fin de que una vez que la presente resolución cause ejecutoria comunique a la Subsecretaria de Sistema Penitenciario de la Ciudad de México, a la Coordinador de Control y Seguimiento a Externados, Monitoreo Electrónico y Presentaciones Personales y al Director del Reclusorio Preventivo Varonil Sur de la Ciudad de México, el resultado de lo acontecido en la presente audiencia única y exclusivamente en cuanto a la celebración de la presente audiencia, no así respecto del mandato de captura obsequiada por este Tribunal a efecto de mantener el sigilo que corresponde. De igual forma por lo que hace a los Derechos Políticos, tomando en cuenta que no se ha cumplido la Orden de Reaprehensión ordenada en la presente diligencia, será hasta que se dé cumplimiento a la orden de captura, que el Juez de Ejecución se pronunciará sobre el particular. Atendiendo las Reglas mínimas de las Naciones Unidas sobre las medidas no privativas de libertad "Reglas de Tokio" se deja a salvo el derecho del sentenciado ANTONIO DÍAZ RODRÍGUEZ para formular ante la Autoridad Judicial a la que se someta una vez cumplida la orden de reaprehensión, la petición de optar por alguno de los beneficios preliberacionales. Por otra parte, en términos del artículo 331 del Código Nacional de Procedimientos Penales de aplicación supletoria a la materia, se suspende el proceso de ejecución por cuanto hace al sentenciado ANTONIO DÍAZ RODRÍGUEZ, en consecuencia en este momento procesal que nos ocupa, no es procedente establecer una fecha de compurgamiento (pero si establecer que la señalada en un inicio queda sin efectos, dado que el simple transcurso del tiempo no da como consecuencia el cumplimiento a la sentencia); en virtud de que el sentenciado que nos ocupa se encuentra sustraído de la acción de la justicia ya que el mandato de captura librado en su contra es de realización incierta, por lo que será hasta en tanto se dé cumplimiento a esa orden de reaprehensión en que el Juez de Ejecución correspondiente realice el pronunciamiento respectivo sobre la fecha de compurgamiento y el posible abono que pudiera realizarse en favor del sentenciado ANTONIO DÍAZ RODRÍGUEZ. Con fundamento en el artículo 132 de la Ley Nacional de Ejecución Penal se hace del conocimiento de las partes el derecho que tienen de recurrir la presente resolución, motivo por el cual se ordena la notificación a las partes ausentes de la presente resolución única y exclusivamente en cuanto a la celebración de la presente audiencia, no así respecto del mandato de captura obsequiada por este Tribunal a efecto de mantener el sigilo que corresponde. Lo anterior a través de los medios por ellos proporcionados. Finalmente al haber abordado todos y cada uno de los puntos expuestos por las partes, en uso de la voz la AGENTE DEL MINISTERIO PÚBLICO y DEFENSA PÚBLICA señalaron no tener nada más que manifestar. En mérito de lo argumentado en audiencia oral, bajos los parámetros expresados y expuestos por este Tribunal, con fundamento en los artículos 1, 16, 18 y 21 Constitucionales, así como las reglas 1, 10, 11, 12, 13 y 14 de las Reglas mínimas de la Naciones Unidas para las medidas no privativas de la libertad "Reglas de Tokio", 24, 25, 102 párrafo cuarto, 125 y 126 de la Ley Nacional de Ejecución Penal, así como 84, 87 y 93 del Código Penal para el Distrito Federal, es de resolver y se: RESUELVE PRIMERO. - Se revoca el sustitutivo de Tratamiento en Libertad concedido al sentenciado ANTONIO DÍAZ RODRÍGUEZ y al que se acogiera, respecto de la sentencia de fecha 15 quince de diciembre del año 2022 dos mil veintidós, emitida por el Maestro Abelardo Guadalupe Beltrán Rodríguez, Juez Del Sistema Procesal Penal Acusatorio En Funciones De Juez De Control Adscrito A La Unidad De Gestión Judicial 07 Siete, determinación que causó ejecutoria en fecha 30 treinta de diciembre del año 2022 dos mil veintidós y en la que el sentenciado JUANA RANGEL SERRANO y ANTONIO DÍAZ RODRÍGUEZ fue encontrado penalmente responsable en la comisión del delito de ROBO CALIFICADO cometido en perjuicio

SOLO CONSULTA
SOLO CONSULTA
SOLO CONSULTA

de Manuela Pérez Hernández, dentro de la carpeta judicial 007/2113/2022, en la cual se le impuso la pena de 03 TRES AÑOS 09 NUEVE MESES DE PRISIÓN y multa de 50 cincuenta días, equivalente a la cantidad de$4,811.00. Se CONDENO a los sentenciados, a la reparación del daño, la cual se tuvo por SATISFECHA. Concediéndole al sentenciado la sustitución de la pena de prisión por TRATAMIENTO EN LIBERTAD y TRATAMIENTO EN SEMILIBERTAD por cuanto hace al beneficio de la SUSPENSIÓN CONDICIONAL DE LA EJECUCIÓN DE LA PENA se le concedió previa exhibición de una garantía de $15,000.00 (quince mil pesos 00/100 M.N.). Se ordenó el DECOMISO Y DESTRUCCIÓN de una navaja con cacha de color negro, rojo y amarillo, y en consecuencia se le revoca la libertad de la que venía gozando, por lo que con fundamento en el artículo 109 del Código Penal vigente en la Ciudad de México y 141 del Código Nacional de Procedimientos Penales, se tiene al sentenciado por sustraído de la acción de la justicia, de conformidad en términos de lo establecido en el considerando respectivo de la presente determinación. SEGUNDO.- Ha lugar a librar Orden de Reaprehensión en contra de ANTONIO DÍAZ RODRÍGUEZ, en consecuencia una vez que la presente resolución cause ejecutoria, se ordena girar oficio a la Fiscal General de Justicia de la Ciudad de México, para que elementos de la policía de investigación a su digno cargo, se avoquen a la búsqueda, localización y reaprehensión del sentenciado de referencia hecho lo cual deberán inmediatamente trasladarlo e ingresarlo al Reclusorio Preventivo Varonil Sur de la Ciudad de México, en el área destinada a ejecución de sanciones penales para que dé cumplimiento a la pena que le resta por compurgar, y durante la cual se aplicará el programa de actividades que corresponda en los términos de la legislación aplicable, debiendo informar dichos elementos de manera inmediata al Tribunal sobre el cumplimiento de lo aquí ordenado, sometiendo su actuación a lo establecido en el considerando respectivo de la presente determinación. TERCERO.- Una vez que la presente resolución cause ejecutoria se ordena comunicar a la Subsecretaria de Sistema Penitenciario de la Ciudad de México, a la Coordinador de Control y Seguimiento a Externados, Monitoreo Electrónico y Presentaciones Personales y al Director del Reclusorio Preventivo Varonil Sur de la Ciudad de México, el resultado de lo acontecido en la presente audiencia única y exclusivamente en cuanto a la celebración de la misma, no así respecto del mandato de captura obsequiada por este Tribunal, de conformidad en términos de lo establecido en el considerando respectivo de la presente determinación. CUARTO.- Atendiendo las Reglas mínimas de las Naciones Unidas sobre las medidas no privativas de libertad "Reglas de Tokio" se deja a salvo el derecho del sentenciado ANTONIO DÍAZ RODRÍGUEZ para formular ante la Autoridad Judicial a la que se someta una vez cumplida la orden de reaprehensión, la petición de optar por alguno de los beneficios preliberacionales. QUINTO.- En el momento procesal oportuno se realizará pronunciamiento sobre el posible abono con que cuente el sentenciado, fecha de compurgamiento y Derechos Políticos, ello en términos de lo establecido en el considerando respectivo de la presente determinación y en términos del artículo 331 del Código Nacional de Procedimientos Penales de aplicación supletoria a la materia, se suspende el proceso de ejecución por cuanto hace al sentenciado ANTONIO DÍAZ RODRÍGUEZ. SEXTO.- Con fundamento en el artículo 132 de la Ley Nacional de Ejecución Penal se hace del conocimiento de las partes el derecho que tienen de recurrir la presente resolución. En términos de los artículos 63 y 69 del Código Nacional de Procedimientos Penales de aplicación supletoria a la materia, quedaron las partes presentes notificadas de la presente resolución, ordenando la notificación respectiva a las partes ausentes a través de todos y cada uno de los medios telefónicos y electrónicos proporcionados por estos, así como Estrados y Boletín Judicial. ASÍ LO DETERMINÓ ORALMENTE EN AUDIENCIA EL JUEZ DE LA CIUDAD DE MÉXICO ESPECIALIZADO EN EJECUCIÓN DE SANCIONES PENALES, MAESTRO ÁLVARO QUIROZ CABRERA, QUEDANDO CONSTANCIA CON EL PRESENTE AUTO.

Ciudad de México, 25 de noviembre del 2024

EL JUEZ DE LA CIUDAD DE MÉXICO ESPECIALIZADO EN EJECUCIÓN DE SANCIONES PENALES DE CONFORMIDAD CON EL ACUERDO 46-20/2022 EMITIDO POR EL CONSEJO DE LA JUDICATURA DE LA CIUDAD DE MÉXICO

MTRO. ÁLVARO QUIROZ CABRERA

10 Sin Costo Carpeta Ejecución EJEC/SUL/005/2023 Of. EJEC/SUL/AQ/6272/2024

UNIDAD DE GESTIÓN JUDICIAL ESPECIALIZADA EN EJECUCIÓN DE SANCIONES PENALES EN LA CIUDAD DE MÉXICO
CARPETA DE EJECUCIÓN: EJEC/NTE4/337/2024
EDICTO No. 2255

Sentenciado: CESAR ENRIQUE CASTILLO HERRERA o CESAR ENRIQUE CASTILLO HERRERAS

Delito: POSESIÓN INDEBIDA DE PLACAS DE CIRCULACIÓN

Mediante auto de fecha 4 de diciembre de 2024, derivado de la carpeta de ejecución cita al rubro y relacionada con el sentenciado CESAR ENRIQUE CASTILLO HERRERA o CESAR ENRIQUE CASTILLO HERRERAS, se determinó notificar al ejecutoriado el contenido del presente auto. "Auto. - Ciudad de México, a 4 de diciembre de 2024. Digitalícese y agréguese a la carpeta de ejecución el escrito signado por el Ministerio Público, licenciado Juan Fuentes Álvarez, mediante el cual, se desiste de la solicitud de controversia planteada en fecha 26 de septiembre de 2024, respecto del sentenciado CESAR ENRIQUE CASTILLO HERRERA o CESAR ENRIQUE CASTILLO HERRERAS. Atendiendo a la manifestación formulada por la Representación Social, consistente en desistirse de la solicitud de controversia planteada en fecha 26 de septiembre del año en curso, respecto del sentenciado CESAR ENRIQUE CASTILLO HERRERA o CESAR ENRIQUE CASTILLO HERRERAS, por lo tanto, en términos de lo establecido en el último párrafo del artículo 120 de la Ley Nacional de Ejecución Penal, que establece que el promovente podrá desistirse de la acción en cualquier etapa del procedimiento, siempre que esto no implique la renuncia a un derecho fundamental, se tiene por desistido al Agente del Ministerio Público de la controversia planteada respecto del sentenciado antes mencionado, y se deja sin efectos la audiencia de controversia en ejecución señalada para las13:00 horas del 4 de diciembre de 2024, en la sala de oralidad número 4 del edificio B. Por otro lado, referente a la petición de la Representación Social en relación que se le solicite al justiciable que se presente ante esta Unidad de Gestión Judicial a efecto de recoger sus oficios de canalización, bajo ese contexto, se le requiere al ejecutoriado para que, en el plazo de 3 días, posteriores a su legal notificación, se presente ante esta Unidad de Gestión Judicial Especializada en Ejecución de Sanciones Penales 4, tipo 2, a efecto de recoger los oficios de canalización y de cumplimiento a las obligaciones inherentes del beneficio penal concedido, haciéndole de su conocimiento que su comparecencia es de carácter obligatorio que su incumplimiento genera causal para revocar su libertad y por ende ordenar su reaprehensión. Notifíquese al sentenciado CESAR ENRIQUE CASTILLO HERRERA o CESAR ENRIQUE CASTILLO HERRERAS, (debiendo agotar todos los medios proporcionados para tal efecto) a la Defensa y Ministerio Público, en términos de los numerales 82, 83 y demás aplicables del Código Nacional de Procedimientos Penales de aplicación supletoria, asimismo notifíquese a través de los Estrados de esta Unidad de Gestión Judicial, por única ocasión publicado en el Boletín Judicial, al siguiente día a su recepción. ASI LO ACORDÓ Y FIRMA EL JUEZ PENAL ESPECIALIZADO EN EJECUCIÓN DE SANCIONES PENALES DE LA CIUDAD DE MÉXICO, MAESTRO MARCO ANTONIO RUEDA VERGARA." (FIRMA ELECTRÓNICA) Edicto que por ser su competencia se encuentra debidamente firmado por el suscrito, publicación que agradeceré se sirva realizar en el Boletín Judicial por única ocasión; lo anterior con fundamento en lo dispuesto por el artículo 82 fracción II del Código Nacional de Procedimientos Penales.

Ciudad de México, 4 de diciembre de 2024

EL JUEZ PENAL ESPECIALIZADO EN EJECUCIÓN DE SANCIONES PENALES EN LA CIUDAD DE MÉXICO

MTRO. MARCO ANTONIO RUEDA VERGARA

(FIRMA ELECTRÓNICA)

10 Sin Costo Carpeta Ejecución EJEC/NTE4/337/2024 Of. EJEC/NTE4/3133/2024/A

SOLO CONSULTA
SOLO CONSULTA
SOLO CONSULTA

BOLETÍN JUDICIAL

PODER JUDICIAL CIUDAD DE MÉXICO

DEL PODER JUDICIAL DE LA CIUDAD DE MÉXICO

Martes 10 de diciembre de 2024, Ciudad de México, Tomo CCIII, Núm. 215

"2024, Año de Felipe Carrillo Puerto, Benemérito del Proletariado, Revolucionario y Defensor del Mayab"

LISTADO DE EXPEDIENTES Y SU DISTRIBUCIÓN A DIVERSOS ÓRGANOS JURISDICCIONALES, CON MOTIVO DE LA EXTINCIÓN DE VEINTICUATRO JUZGADOS CIVILES Y ONCE JUZGADOS FAMILIARES, AMBOS DE PROCESO ESCRITO, DEL PODER JUDICIAL DE LA CIUDAD DE MÉXICO, AUTORIZADOS MEDIANTE ACUERDOS 43-17/2024 Y 44-17/2024, DEL PLENO DEL CONSEJO DE LA JUDICATURA DE LA CIUDAD DE MÉXICO, DE VEINTIUNO DE MAYO DE DOS MIL VEINTICUATRO.

Reporte - PUBLICACIONES CON TERMINACION 2

ACTOR	DEMANDADO	JUICIO	EXPED	N° ANT DEL JUZGADO 2°
BANCO NACIONAL DEL EJERCITO, FUERZA AEREA Y ARMADA, SOCIEDAD NACIONAL DE CREDITO, INSTITUCION DE BANCA DE DESARROLLO	CASTILLO DIAZ CELEDONIO	ESPECIAL HIPOTECARIO	**1720 / 2024**	502/2024
AETERNAM S.A.P.I. DE C.V.	PEREZ SANCHEZ JAVIER	PROVIDENCIAS PRECAUTORIAS	**1606 / 2024**	422/2024
ALTABRISA F56972005 BANCA MIFEL, S.A. INSTITUCION DE BANCA MULTIPLE GRUPO FINANCIERO MIFEL	CONSORCIO COMERCIAL DEL MAYAB, S.A. DE C.V.	CONTROVERSIA DE ARRENDAMIENTO	**1704 / 2024**	792/2023
ALTAMIRANO GONZALEZ ALBERTO ESTEBAN	CANALES CELAYA ERNESTO ISAAC	EJECUTIVO MERCANTIL	**1607 / 2024**	202/2024
BANCO SANTANDER MEXICO, SOCIEDAD ANONIMA, INSTITUCION DE BANCA MULTIPLE,	GARCIA GARCIA ANA LORENA	EJECUTIVO MERCANTIL	**1609 / 2024**	382/2024
ANDRADE MENCHACA MARIA ADELA	ROMERO ALVAREZ MIGUEL ANGEL	ESPECIAL HIPOTECARIO	**1686 / 2024**	72/2021
APJUSTO SAPI DE CV SOFOM ER	ROMERO HERNANDEZ MARIO FABRICIO ROMERO SANCHEZ TANIA	VIA DE APREMIO - CJA	**1533 / 2024**	172/2022
AUTOFINANCIAMIENTO MEXICO SA DE CV	CAZARES GONZALEZ GILBERTO CARRILLO LEJARZA OBED ISAAC	EJECUTIVO MERCANTIL	**1707 / 2024**	832/2023

AUTOFINANCIAMIENTO MEXICO SA DE CV	POZOS CHONG EVANGELINA	EJECUTIVO MERCANTIL	**1576 / 2024**	272/2023
AVINA TRUJILLO MARIA DE LOURDES	TRUJILLO TRUJILLO LUZ MARIA	ORDINARIO CIVIL	**1388 / 2024**	1012/2005
BANCA AFIRME SA INSTITUCION DE BANCA MULTIPLE AFIRME GRUPO FINANCIERO	VIAL ASSIST SA DE CV MORENO GARRIDO MAURICIO ALFONSO	PROVID. PRECAUTORIAS	**1695 / 2024**	642/2022
BANCO DEL BAJIO SA INSTITUCION DE BANCA MULTIPLE	DE AQUINO MARTIN ALBERTO SANTIBANEZ HERNANDEZ ROSA AMELIA	EJECUTIVO MERCANTIL	**1442 / 2024**	1032/2014
BANCO DEL BAJIO SA INSTITUCION DE BANCA MULTIPLE	LA ESPERANZA AGROTECNIA SA DE CV DE LA ROSA GIL FRANCISCO ADOLFO	ESPECIAL HIPOTECARIO	**1672 / 2024**	582/2018
BANCO INVEX SA INSTITUCION DE BANCA MULTIPLE INVEX GRUPO FINANCIERO EN SU	MACIEL PENA FROYLAN RAMON	ESPECIAL HIPOTECARIO	**1453 / 2024**	242/2016
BANCO JP MORGAN SA INSTITUCION DE BANCA MULTIPLE JP MORGAN	ARZALUZ MURGUIA SILVINO	ESPECIAL HIPOTECARIO	**1627 / 2024**	972/2008
BANCO MERCANTIL DEL NORTE SA INSTITUCION DE BANCA MULTIPLE GRUPO FINANCIERO	GREGOR TEJADA LORENZO MC	ESPECIAL HIPOTECARIO	**1463 / 2024**	252/2017
BANCO MERCANTIL DEL NORTE SAINSTITUCION DE BANCA MULTIPLE GRUPO FINANCIERO	VALENCIA LEON BENITO	ESPECIAL HIPOTECARIO	**1386 / 2024**	32/2001
BANCO NACIONAL DE MEXICO SA INTEGRANTE DEL GRUPO FINANCIERO BANAMEX ACCIVAL SA DE CV	DIAZ GUADARRAMA LUCIANO RIGOBERTO	ESPECIAL HIPOTECARIO	**1617 / 2024**	802/2001
BANCO NACIONAL DEL EJERCITO FUERZA AEREA Y ARMADA SOCIEDAD NACIONAL DE CREDITO	MEZA CARDENAS WILIAM ALBERTO	ESPECIAL HIPOTECARIO	**1690 / 2024**	942/2022
BANCO NACIONAL DEL EJERCITO FUERZA AEREA Y ARMADA SOCIEDAD NACIONAL DE CREDITO	MARQUEZ ARIZMENDI JOSE RAUL TOVAR CARRANCO LAURA	ESPECIAL HIPOTECARIO	**1656 / 2024**	522/2016

BANCO NACIONAL DEL EJERCITO FUERZA AEREA Y ARMADA SOCIEDAD NACIONAL DE CREDITO INSTITUCION DE BANCA DE DESARROLLO	PADILLA FERNANDEZ FABIAN	EJECUTIVO MERCANTIL	**1538 / 2024**	1072/2022
BANCO NACIONAL DEL EJERCITO FUERZA AEREA Y ARMADA SOCIEDAD NACIONAL DE CREDITO INSTITUCION DE BANCA DE DESARROLLO	MENDEZ GARCIA JUAN CARLOS	ESPECIAL HIPOTECARIO	**1460 / 2024**	372/2017
BANCO SANTANDER MEXICO SA INSTITUCION DE BANCA MULTIPLE GRUPO FINANCIERO	CASTILLO ESQUIVEL SERGIO VALLEJO ZARAGOZA	ESPECIAL HIPOTECARIO	**1404 / 2024**	152/2009
BANCO SANTANDER MEXICO SA INSTITUCION DE BANCA MULTIPLE GRUPO FINANCIERO SANTANDER MEXICO	VIEYRA GUTIERREZ ERNESTO ALEJANDRO	EJECUTIVO MERCANTIL	**1725 / 2024**	522/2024
BANCO SANTANDER MEXICO SA INSTITUCION DE BANCA MULTIPLE GRUPO FINANCIERO	TECHNOLOGIES RESEARCH CONSULTING SA DE CV	EJECUTIVO MERCANTIL	**1665 / 2024**	922/2017
BANCO SANTANDER MEXICO SA INSTITUCION DE BANCA MULTIPLE GRUPO FINANCIERO	COS CAMPESTRE SA DE CV RUBI ZENTENO JORGE	EJECUTIVO MERCANTIL	**1506 / 2024**	142/2020
BANCO SANTANDER MEXICO SA INSTITUCION DE BANCA MULTIPLE GRUPO FINANCIERO	DISTRIBUCION Y COMERCIALIZACION DE POLLOS COLORADO SA DE CV	EJECUTIVO MERCANTIL	**1472 / 2024**	132/2018
BANCO SANTANDER MEXICO, S.A., INSTITUCION DE BANCA MULTIPLE GRUPO FINANCIERO SANTANDER MEXICO	COMERCIAL CERSA, S.A. DE C.V. MALANCHE ROMERO MANUEL ZAVALA MARTINEZ	EJECUTIVO MERCANTIL	**1612 / 2024**	32/2024
BANCO SANTANDER MEXICO, S.A., INSTITUCION DE BANCA MULTIPLE, GRUPO FINANCIERO SANTANDER MEXICO	GARCIA SILVA CARLOS	ESPECIAL HIPOTECARIO	**1530 / 2024**	1322/2022

BANCO SANTANDER MEXICO, SOCIEDAD ANONIMA, INSTITUCION DE BANCA MULTIPLE, GRUPO	PREVISION ANGELUS, S.A. DE C.V. VIGUERAS GARCIA	PROVID. PRECAUTORIAS	**1693 / 2024**	562/2022
BANCO VE POR MAS SA INSTITUCION DE BANCA MULTIPLE GRUPO FINANCIERO VE POR MAS	BRISENO RANGEL LUISA MAGNOLIA	ESPECIAL HIPOTECARIO	**1478 / 2024**	1002/2018
BBVA BANCOMER SA INSTITUCION DE BANCA MULTIPLE GRUPO FINANCIERO BBVA BANCOMER	MARTINEZ MARTINEZ DULCE MARIA Y GONZALEZ FUENTES RICARDO	ESPECIAL HIPOTECARIO	**1470 / 2024**	1242/2018
BBVA BANCOMER SA INSTITUCION DE BANCA MULTIPLE GRUPO FINANCIERO BBVA BANCOMER AHORA	SOSA ZUÑIGA ABEL SOSA CASTRO ABEL	ESPECIAL HIPOTECARIO	**1491 / 2024**	1052/2019
BBVA BANCOMER SA INSTITUCION DE BANCA MULTIPLE GRUPO FINANCIERO BBVA	RODRIGUEZ SANCHEZ MIGUEL ANGEL	ESPECIAL HIPOTECARIO	**1428 / 2024**	1012/2011
BBVA BANCOMER SA INSTITUCIONDE BANCA MULTIPLE GRUPO FINANCIERO BBVA BANCOMER	GONZALEZ CORONA ANGEL MARCELINA HERRERA HERNANDEZ	ESPECIAL HIPOTECARIO	**1421 / 2024**	1422/2011
BBVA BANCOMER SA INSTITUCIONDE BANCA MULTIPLE GRUPO FINANCIERO BBVA BANCOMER	GONZALEZ GOMEZ DE MONTES MARIA DEL CONSUELO	ESPECIAL HIPOTECARIO	**1625 / 2024**	712/2007
BBVA BANCOMER SA INSTITUCIONDE BANCA MULTIPLE GRUPO FINANCIERO BBVA	PEREZ AMADOR SONIA YAZMIN	ESPECIAL HIPOTECARIO	**1510 / 2024**	302/2021
BBVA BANCOMER SOCIEDAD ANONIMA INSTITUCION DE BANCA MULTIPLE GRUPO FINANCIERO BBVA	JAIMES ZAGAL JOSE CONCEPCION RODRIGUEZ MORALES ELIZABETH	ESPECIAL HIPOTECARIO	**1678 / 2024**	92/2020

BBVA BANCOMER, S.A. INSTITUCION DE BANCA MULTIPLE, GRUPO FINANCIERO BBVA	ESCORE ALIMENTOS, S.A. DE C.V. REYES PEÑA ROBERTO DAVID	ESPECIAL HIPOTECARIO	**1516 / 2024**	212/2021
BBVA MEXICO SOCIEDAD ANONIMA INSTITUCION DE BANCA MULTIPLE GRUPO FINANCIERO BBVA MEXICO	FONSECA LOZANO MARIA CONCEPCION	ESPECIAL HIPOTECARIO	**1495 / 2024**	1162/2019
CAMARENA NIETO JAVIER	FLORES DE LA PEZA MARIA EUGENIA TAMBIEN CONOCIDA COMO REYNA MARIA EUGENIA FLORES PEZA	ESPECIAL HIPOTECARIO	**1628 / 2024**	932/2009
CANCHE Y GOMEZ MARIA DEL ROSARIO	TRANSPORTES LIPU, S.A. DE C.V.	ORDINARIO CIVIL	**1517 / 2024**	22/2021
CHECA ACRA MAURICIO RAFAEL BEJOS CHECA ALFREDO	MARIA ANTONIETA PASTRANA JAIMES DAVID CORREON CARRETE FEDERICO	ORDINARIO CIVIL	**1398 / 2024**	1482/2008
CHG MERIDIAN MEXICO SAPI DE CV	GLAMOUR Y DISEÑO SA DE CV JIMENEZ JIMENEZ DANIEL JIMENEZ RAMIREZ AURORA	PROVID. PRECAUTORIAS	**1588 / 2024**	1112/2023
CORPORACION DE INGENIERIA SADE CV	CORPORACION DE DESARROLLOS INMOBILIARIOS SA DE CV	ESPECIAL HIPOTECARIO	**1619 / 2024**	472/2023
CI BANCO SA INSTITUCION DE BANCA MULTIPLE ACTUANDO EN SU CARACTER DE FIDUCIARIA EN EL FIDEICOMISO F 00238	ESCALONA MONTES DE OCA LEONEL MARTINEZ GOMEZ SILVIA	ESPECIAL HIPOTECARIO	**1666 / 2024**	952/2017
CONDE GUERRERO OSCAR CONDE GUERRERO SANDRA	GONZALEZ DE AMEZOLA YOLANDA ANGEL	ORDINARIO CIVIL	**1679 / 2024**	512/2020

COVARRUBIAS CAMARA FERNANDO	BARBOSA HINOSTROSA ROGELIO	ESPECIAL HIPOTECARIO	**1658 / 2024**	592/2017
CRUZ GARCIA JOSE ANTONIO	TORRES DEOLARTE GABRIEL DEOLARTE MENDEZ MARIA TORRES HERNANDEZ JOSE E	EJECUTIVO MERCANTIL	**1673 / 2024**	782/2019
CUBIERTAS NACIONALES SA DE CV	INGENIEROS CIVILES ASOCIADOS SA DE CV	ORDINARIO CIVIL	**1643 / 2024**	882/2015
DAIMLER FINANCIAL SERVICES MEXICO SOCIEDAD DE RESPONSABILIDAD LIMITADA DE CAPITAL	TENORIO PONCE ALFREDO	ESPECIAL MERCANTIL	**1688 / 2024**	902/2022
DESARROLLOS PAMI SA DE CV SALVADOR FRANCISCO ORNELAS HERNANDEZ	CPI NA PARNASSUS BV THE BANK OF NEW YORK MELLON SA INSTITUCION DE BANCA MULTIPLE	ORDINARIO MERCANTIL	**1429 / 2024**	1072/2011
DOMINGUEZ ROBLES DE LIMON SU SUCESION DOLORES	RED LEAF CAPITAL S.A. DE C.V. NOTARIO PUBLICO NUMERO 178 DEL ESTADO	ORDINARIO CIVIL	**1560 / 2024**	332/2023
EPITACIO HERNANDEZ MARCELINO PEDRO FERNANDEZ ASCENCION ZENAIDA	AXXA SEGUROS SA DE CV	ORDINARIO CIVIL DAÑO MORAL	**1567 / 2024**	1312/2023
ESCALANTE VELANDIA RAUL LUIS	RODRIGUEZ TORNERO ESPERANZA	ORDINARIO CIVIL	**1523 / 2024**	322/2022
ESPINOSA CORDOVA OSCAR GABRIEL	GUTIERREZ BAEZ CARLOS GARCIA CONTRERAS MARTHA	ESPECIAL HIPOTECARIO	**1653 / 2024**	802/2016

FINCASA HIPOTECARIA SA DE CVSOCIEDAD FINANCIERA DE OBJETO LIMITADO IXE GRUPO FINANCI	ESCALANTE ALVA ZULLY LILIANA	ESPECIAL HIPOTECARIO	**1389 / 2024**	22/2006
FLEISHER LAITER SILVIA SU SUCESION FLEISHER LAITER MANUEL SROEL FLEISHER TINKELBRAND SU	OSORNO MAC GREGOR EDGAR	ORDINARIO CIVIL	**1515 / 2024**	182/2021
GARCIA CARRILLO ANA MARIA	ALUMINIO ARQUITECTONICO MASH SA DE CV	CONTROVERSIA DE ARRENDAMIENTO	**1722 / 2024**	62/2024
GARZA RODRIGUEZ JUAN ENRIQUE	GILES VILLEDA ROSIO VICTORIA	ORDINARIO CIVIL	**1677 / 2024**	672/2020
GOBIERNO DEL DISTRITO FEDERAL	CID DE MARTINEZ ALICIA	EXTINCION DE DOMINIO	**1632 / 2024**	812/2011
GESTION PROFESIONAL DE CARTERAS SOCIEDAD CIVIL	SECUNDINO RODRIGUEZ HECTOR	EJECUTIVO MERCANTIL	**1709 / 2024**	942/2023
GLIDER HIDALGO S DE RL DE CV	INTER ESPACIOS COMERCIALIZADORA SA DE CV	CONTROVERSIA DE ARRENDAMIENTO	**1564 / 2024**	1232/2023
GONZALEZ ECHANDI JUAN MIGUEL SU SUCESION	ROSALES MENDOZA MARTHA	ESPECIAL HIPOTECARIO	**1641 / 2024**	502/2014
GONZALEZ IRIBARREN ROSA MARIA	FERRUSCA DIAZ CLAUDIA ABIGAIL	ESPECIAL HIPOTECARIO	**1391 / 2024**	302/2007

GRANADOS PEREZ MARIA ANTONIETA	ROJAS GODINEZ MANUEL SU SUCESION CERVANTES BAUTISTA SILVIA	ORDINARIO CIVIL	**1529 / 2024**	1302/2022
HINOJOSA GARCIA EDGAR ENRIQUE	VIZCAYA OROPEZA VERONICA	ESPECIAL HIPOTECARIO	**1712 / 2024**	602/2023
HERNANDEZ RODRIGUEZ ALONSO MARTINEZ IRENA CARLOS	SILVA DELGADO CAROLINA	VIA DE APREMIO	**1682 / 2024**	612/2021
HIPOTECARIA NACIONAL SA DE CV SOCIEDAD FINANCIERA DE OBJETO LIMITADO GRUPO FINANCIER	GUTIERREZ SEVERIANO HORTENCIA MONICA	ESPECIAL HIPOTECARIO	**1403 / 2024**	1342/2009
HIPOTECARIA NACIONAL SA DE CV SOCIEDAD FINANCIERA DE OBJETO MULTIPLE ENTIDAD REGULAD ^{A}HI^{G}PO^{R}T^{U}E^{P}C^{O}A^{F}R^{IN}IA^{ANC}C^{IE}IO^{R}N^{O}AL	RIVERA ZAMORA OSCAR	ESPECIAL HIPOTECARIO	**1423 / 2024**	272/2011
SA DE CV SOCIEDAD FINANCIERA DE OBJETO MULTIPLE ENTIDAD REGULAD A GRUPO FINANCIERO BBVA BANCOMER	HERNANDEZ PEREZ ISRAEL VERONICA FLORES VERA	ESPECIAL HIPOTECARIO	**1422 / 2024**	1492/2011
HIPOTECARIA NACIONAL SOCIEDAD ANONIMA DE CAPITAL VARIABLE SOCIEDAD FINANCIERA DE OBJETO MULTIPLE ENTIDAD REGULADA GRUPO FINANCIERO BBVA BANCOMER	RODRIGUEZ CERVANTES ANDRES TORRES HERNANDEZ DE RODRIGUEZ ESTELA	ESPECIAL HIPOTECARIO	**1635 / 2024**	992/2013
HIPOTECARIA SU CASITA SA DE CV SOCIEDAD FINANCIERA DE OBJETO MULTIPLE ENTIDAD NO REG	CISNEROS CABALLERO MIRIAM JAHEL	ESPECIAL HIPOTECARIO	**1432 / 2024**	162/2012

HOUSEGRAVITY SOCIEDAD ANONIMA DE CAPITAL VARIABLE	TORICES GARRIDO RICARDO	ESPECIAL HIPOTECARIO	**1621 / 2024**	862/2005
				1202/2023
HSBC MEXICO	CORPORACION VERIFICADORA	PROVID. PRECAUTORIAS	**1592 / 2024**	
HSBC MEXICO SA INSTITUCION DE BANCA MULTIPLE GRUPO FINANCIERO HSBC	PROTECCION Y ALARMAS PRIVADAS SA DE CV INMOBILIARIA JIVABE SA DE CV	VIA DE APREMIO	**1614 / 2024**	162/2024
HSBC MEXICO SA INSTITUCION DE BANCA MULTIPLE GRUPO FINANCIERO HSBC	FRIGOPANEL SA DE CV REFRIGERACION OJEDA SA DE CV ARRENDADORA LUISO SA	EJECUTIVO MERCANTIL	**1512 / 2024**	392/2021
HSBC MEXICO SA INSTITUCION DE BANCA MULTIPLE GRUPO FINANCIERO HSBC DIVISION FIDUCIARIA EN SU CARACTER DE FIDUCIARIO	FIERRO SOSA LUIS ALBERTO	ESPECIAL HIPOTECARIO	**1646 / 2024**	652/2015
HSBC MEXICO SOCIEDAD ANONIMA INSTITUCION DE BANCA MULTIPLE GRUPO FINANCIERO HSBC DIVISION FIDUCIARIA EN SU CARACTER DE FIDUCIARIO EN EL FIDEICOMISO	INZUNZA AGUILERA VICTOR MANUEL	VIA DE APREMIO	**1708 / 2024**	922/2023
HSBC MEXICO SOCIEDAD ANONIMA INSTITUCION DE BANCA MULTIPLE GRUPO FINANCIERO HSBC DIVISION FIDUCIARIA COMO	FUENTES GOMEZ MARIA OLIVIA	OTROS	**1455 / 2024**	1082/2016
HUERTA PEREZ BRICIA HUERTA PEREZ ROSA MARIA	GARFIAS SALAZAR SUSANO SU SUCESION	ORDINARIO CIVIL	**1655 / 2024**	962/2016
HURTADO JACOBO MARIA DEL ROSARIO	RODRIGUEZ BARCENAS JOSE EUSTAQUIO O TAMBIEN LLAMADO JOSE E RODRIGUEZ BARCENAS	ESPECIAL HIPOTECARIO	**1447 / 2024**	Feb-15

IMPERQUIMIA SA DE CV	COH CONSTRUCCION Y MANTENIMIENTO SA DE CV	EJECUTIVO MERCANTIL	**1484 / 2024**	1282/2019
INMOBILIARIA INMOMEX SA DE CV	VEYTIA ALCANTARA JORGE ALCANTARA MORENO	ESPECIAL HIPOTECARIO	**1497 / 2024**	1212/2019
INSTITUTO DE SEGURIDAD SOCIAL PARA LAS FUERZAS ARMADAS MEXICANAS	TORRES VALERIANO DANIEL	ESPECIAL HIPOTECARIO	**1633 / 2024**	802/2012
INSTITUTO DE SEGURIDAD Y SERVICIOS SOCIALES DE LOS TRABAJADORES DEL ESTADO A TRAVES DE SU FONDO DE LA VIVIENDA	AGUILAR LOPEZ JOSE LUIS MONTIEL LOPEZ SONIA	ESPECIAL HIPOTECARIO	**1525 / 2024**	412/2022
INSTITUTO DE SEGURIDAD Y SERVICIOS SOCIALES DE LOS TRABAJADORES DEL ESTADO A TRAVES DE SU FONDO DE LA VIVIENDA FOVISSSTE	ALVAREZ CAMPOS CHRISTIAN ABACU	ESPECIAL HIPOTECARIO	**1513 / 2024**	402/2021
INSTITUTO DE SEGURIDAD Y SERVICIOS SOCIALES DE LOS TRABAJADORES DEL ESTADO A TRAVES DE SU FONDO DE LA VIVIENDA FOVISSSTE	SOLIS CHAVEZ EDUARDO	ESPECIAL HIPOTECARIO	**1493 / 2024**	1072/2019
INSTITUTO DE SEGURIDAD Y SERVICIOS SOCIALES DE LOS TRABAJADORES DEL ESTADO A TRAVES DE SU FONDO DE LA VIVIENDA FOVISSSTE	NAVA HERNANDEZ PATRICIA	ESPECIAL HIPOTECARIO	**1492 / 2024**	1062/2019
INSTITUTO DEL FONDO NACIONAL DE LA VIVIENDA PARA LOS TRABAJADORES	ALCANTARA CASTILLO MARCO ANTONIO	ORDINARIO CIVIL	**1659 / 2024**	92/2017
INSTITUTO DEL FONDO NACIONAL DE LA VIVIENDA PARA LOS TRABAJADORES (INFONAVIT)	SALINAS ARAUJO GUADALUPE ENRIQUE	VIA DE APREMIO	**1613 / 2024**	312/2024

INSTITUTO DEL FONDO NACIONAL DE LA VIVIENDA PARA LOS TRABAJADORES INFONAVIT	MUMENTHEY SANTOS CERVANDO	ESPECIAL HIPOTECARIO	**1670 / 2024**	852/2018
INSTITUTO DEL FONDO NACIONAL DE LA VIVIENDA PARA LOS TRABAJADORES INFONAVIT	VAZQUEZ PEREZ FLORENCIO	VIA DE APREMIO	**1668 / 2024**	472/2018
INSTITUTO DEL FONDO NACIONAL DE LA VIVIENDA PARA LOS TRABAJADORES INFONAVIT	NORIEGA MEDINA SILVIA	ESPECIAL HIPOTECARIO	**1664 / 2024**	812/2017
INSTITUTO DEL FONDO NACIONAL DE LA VIVIENDA PARA LOS TRABAJADORES INFONAVIT	SANCHEZ RAMIREZ IVAN	ESPECIAL HIPOTECARIO	**1662 / 2024**	862/2017
INSTITUTO DEL FONDO NACIONAL DE LA VIVIENDA PARA LOS TRABAJADORES INFONAVIT	CRUZ MENDOZA NARCISO ALEJANDRO	ESPECIAL HIPOTECARIO	**1507 / 2024**	162/2020
INSTITUTO DEL FONDO NACIONALDE LA VIVIENDA PARA LOS TRABAJADORES INFONAVIT	OROZCO Y OROZCO NEYELLI ALEJANDRA	ESPECIAL HIPOTECARIO	**1629 / 2024**	972/2009
INSTITUTO DEL FONDO NACIONALDE LA VIVIENDA PARA LOS TRABAJADORES INFONAVIT	PEREZ MALDONADO JOSE VENTURA DIAZ GARCIA LUZ MARIA	ORDINARIO CIVIL	**1420 / 2024**	1412/2011
INSTITUTO MEXICANO DEL SEGURO SOCIAL	GONZALEZ CUEVAS GUADALUPE	ESPECIAL HIPOTECARIO	**1392 / 2024**	402/2007
ISLAS VARELA JOSE ENRIQUE	INSTITUTO VALENCIANO DE INFERTILIDAD MEXICO SA DE CV MARTINEZ RUIZ ABRAHAM	MEDIOS PREPARATORIOS A JUICIO	**1504 / 2024**	452/2020
LEON CABEZA DE VACA ELSA	LEON CABEZA DE VACA AURORA LEON CABEZA DE VACA	ORDINARIO CIVIL	**1471 / 2024**	1262/2018

MAKI DESARROLLO PROYECTOS SA DE CV	DE LA ROSA GUERRERO JUAN MARTIN	ESPECIAL HIPOTECARIO	**1400 / 2024**	102/2008
MALDONADO CHAVEZ RAMSES ULISES	GRUPO MEXIANO DE SEGUROS SA DE CV	ORDINARIO CIVIL	**1570 / 2024**	1362/2023
MAQUEO GOMEZ JOSE MARIO	CUALLAL TZOMPA CARLOS TOTOLHUA ESCOBAR ANASTACIA	ESPECIAL HIPOTECARIO	**1642 / 2024**	762/2014
MARLAN COMPAÑIA CONSTRUCTORA SA	INMUEBLES MARIA EUGENIA SA	ORDINARIO CIVIL	**1473 / 2024**	1352/2018

Reporte - PUBLICACIONES CON TERMINACION 4+A12

MIGUEL ANGEL AGUAYO RUVALCABA	RAMON CREDI JASSAN	EJECUTIVO MERCANTIL	1731/2024	144/1997
ARRENDADORA Y FACTOR BANORTE, S.A. DE C.V., SOFOM, E.R., GRUPO FINANCIERO BANORTE	ROSARIO ALVARADO PEREZ	ESPECIAL HIPOTECARIO	1733/2024	504/1999
CALZADA VALERA MARIA ELVIA	JUAN ALVAREZ SU SUCESION Y MARIA ASUNCION ALVAREZ SOLIS SU SUC	ORDINARIO CIVIL	1734/2024	124/2001
FINCASA HIPOTECARIA, S.A. DE C.V., SOCIEDAD FINANCIERA DE OBJETO LIMITADO, HOY FINCASA HIPOTECARIA, S.A. DE C.V., SOCIEDAD FINANCIERA DE OBJETO MULTIPLE, ENTIDAD REGULADA, GRUPO FINANCIERO BANORTE, HOY BANCO MERCANTIL DEL NORTE, S.A. INSTITUCION DE BANCA MULTIPLE, GRUPO FINANCIERO BANORTE	LUZ GISELA MARTINEZ HERNANDEZ	ESPECIAL HIPOTECARIO	1736/2024	554/2005

BANCO SANTANDER S.A. INSTITUCION DE BANCA MULTIPLE, GRUPO FINANCIERO SANTANDER, ANTES BANCO SANTANDER SERFIN, S.A., INSTITUCIÓN DE BANCA MÚLTIPLE, GRUPO SANTANDER SERFIN HOY BANCO SANTANDER (MÉXICO), S.A., INSTITUCIÓN DE BANCA MÚLTIPLE GRUPO FINANCIERO SANTANDER	JOSE ANTONIO ESPINOZA ESPINO Y MARIA ISABEL HERRERA ALONSO	EJECUTIVO MERCANTIL	1739/2024	384/2007
HIPOTECARIA SU CASITA S.A. DE C.V. SOCIEDAD FINANCIERA DE OBJETO LIMITADO, hoy HIPOTECARIA SU CASITA S.A. DE C.V. SOCIEDAD FINANCIERA DE OBJETO MULTIPLE, ENTIDAD NO REGULARDA, hoy HSBC MEXICO, S.A., INSTITUCION DE BANCA MULTIPLE GRUPO FINANCIERO HSBC, DIVISION FIDUCIARIA, EN SU CARÁCTER DE FIDUCIARIA EN EL FIDEICOMISO NÚMERO F/262757 hoy su cesionaria ADMINISTRADORA FOME 1, SOCIEDAD DE RESPONSABILIDAD LIMITADA DE CAPITAL VARIABLE	MIRANDA AHUATZIN JOSE MARIA	ESPECIAL HIPOTECARIO	1741/2024	1374/2008

FINCASA HIPOTECARIA S.A. DE C.V. SOCIEDAD FINANCIERA DE OBJETO MULTIIPLE ENTIDAD REGULADA IXE GRUPO FINANCIERO ANTES FINCASA HIPOTECARIA S.A. DE C.V. SOCIEDAD FINANCIERA DE OBJETO LIMITADO HOY BANCO MERCANTIL DEL NORTE SOCIEDAD ANONIMA INSTITUCION DE BANCA MULTIPLE GRUPO FINANCIERO BANORTE	HECTOR ENRIQUE CONTRERAS FIGUEROA	ESPECIAL HIPOTECARIO	1742/2024	304/2008
INSTITUTO DEL FONDO NACIONAL DE LA VIVIENDA PARA LOS TRABAJADORES (INFONAVIT	BENJAMIN ALVAREZ MONTALVO	ORDINARIO CIVIL	1743/2024	914/2008
MICHELLE GUADALUPE MEJÍA LÓPEZ	MAURICIO MUÑOZ FLORES Y MERCEDES	ESPECIAL HIPOTECARIO	1744/2024	644/2008
BANCO J.P. MORGAN, S.A., INSTITUCIÓN DE BANCA MÚLTIPLE, J.P. MORGÁN, GRUPO FINANCIERO, DIVISIÓN FIDUCIARIA HOY THE BANK OF NEW YORK MELLON, S.A.,	NAVARRETE FEDERICO ERNESTO	ESPECIAL HIPOTECARIO	1747/2024	1204/2008
NACIONAL FINANCIERA S.N.C. COMO FIDUCIARIA DEL FIDEICOMISO DENOMINADO FONDO PARA EL DESARROLLO SOCIAL DE LA CIUDAD DE	MARTINEZ GONZALEZ LIDIA Y GOMEZ VARGAS RAUL.	ESPECIAL HIPOTECARIO	1750/2024	94/2009
ALVARO PEÑA BRAVO	MUÑIZ DE LA CRUZ JUAN ANTONIO	ESPECIAL HIPOTECARIO	1751/2024	1324/2009
INSTITUTO DELFONDO NACIONAL DE LA VIVIENDA PARA LOS TRABAJADORES	SOTO LOPEZ RAYMUNDO Y ADELAREFUGIOAGUILAR GARCIA	ORDINARIO CIVIL	1752/2024	854/2010

BBVA BANCOMER, S.A. INSTITUCIÓN DE BANCA MÚLTIPLE, GRUPO FINANCIERO BBVA BANCOMER HOY BBVA MÉXICO, S.A. INSTITUCIÓN DE	RENE ABINADY TORRES VELAZQUEZ	ESPECIAL HIPOTECARIO	1753/2024	1614/2010
ROSAS ORDAZ SILVINO	VICTOR HUGO ROSAS PINEDA	EJECUTIVO MERCANTIL	1754/2024	74/2010
RODRIGUEZ ROSALES MONICA	PADILLA ULLOA MIGUEL ANGEL Y MARIA TERESA LLERENA	ESPECIAL HIPOTECARIO	1755/2024	84/2010
BANCO MERCANTIL DEL NORTE, S.A. INSTITUCION DE BANCA MULTIPLE, GRUPO FINANCIERO BANORTE	LOURDES HERNANDEZ GONZALEZ	ESPECIAL HIPOTECARIO	1760/2024	1524/2011
BANCO MERCANTIL DEL NORTE, S.A. INSTITUCION DE BANCA MULTIPLE, GRUPO FINANCIERO BANORTE	PAPELES LOZAR, SOCIEDAD ANONIMA DE CAPITAL VARIABLE Y HUMBERTO RAMOS ESPINOSA	EJECUTIVO MERCANTIL	1761/2024	1494/2011
ROSA ISELA GUERRERO GONZÁLEZ	RAFAEL AGUILAR HERNANDEZ Y ESPERANZA DIAZ DE LEON MENDEZ	ESPECIAL HIPOTECARIO	1763/2024	504/2011
HIPOTECARIA NACIONAL, S.A. DE C.V., SOCIEDAD FINANCIERA DE OBJETO MÚLTIPLE, ENTIDAD	VICTOR HUGO GARCIA SOSA	ESPECIAL HIPOTECARIO	1764/2024	1194/2011
JUAREZ ESPINOZA ENRIQUE	ANDREA ANGEL ROJAS	ORDINARIO CIVIL	1765/2024	1074/2011
HSBC MEXICO S.A. INSTITUCION DE BANCA MULTIPLE, GRUPO FINANCIERO HSBC, DIVISION FIDUCIARIA	MARIANO NAJERA MONTOYA Y MARIA ELENA LUCIA BAUTISTA CORTES	ESPECIAL HIPOTECARIO	1766/2024	774/2011

BBVA MÉXICO, S.A. INSTITUCION DE BANCA MULTIPLE, GRUPO FINANCIERO BBVA MÉXICO	GUSTAVO JESUS GARCIA LOPEZ Y RAQUEL RUBIO CLETO	ESPECIAL HIPOTECARIO	1767/2024	154/2011
OPERADORA DE BIENES RAÍCES CHEVITA" SOCIEDAD ANÓNIMA DE CAPITAL VARIABLE	CAROLINA ESCOBAR DIAZ	ESPECIAL HIPOTECARIO	1769/2024	14/2012
VALDEZ MATT ROGELIO ALBERTO	SOLEDAD ZAMUDIO VIUDA DE RAMIREZ	ORDINARIO CIVIL	1770/2024	434/2012
CASTAÑEDA CERDA ROBERTO	CARLOS GUERRERO ARAIZA	EJECUTIVO MERCANTIL	1771/2024	424/2012
REFACCIONARÍA ROGELIO, S.A. DE C.V.	LETICIA GONZÁLEZ JIMÉNEZ	EJECUTIVO MERCANTIL	1772/2024	1054/2012
ESPINOSA PÉREZ YOLANDA	JOSÉ ESPINOSA GARCÍA su Sucesión y MARÍA PÉREZ VDA. DE ESPINOSA	ORDINARIO CIVIL	1773/2024	1544/2012
JESUS GAMEZ SALAZAR	SALVADOR ÁLVAREZ RAMOS	ESPECIAL HIPOTECARIO	1775/2024	1144/2012
GUZMÁN ELENA HÉCTOR	BEATRIZ LÓPEZ NAVA, SU SUCESIÓN	ORDINARIO CIVIL	1778/2024	274/2013
THE BANK OF NEW YORK MELLÓN, SOCIEDAD ANÓNIMA, INSTITUCIÓN DE BANCA MÚLTIPLE, EN SU CARÁCTER DE FIDUCIARIO EN EL FIDEICOMISO IRREVOCABLE NÚMERO F/00399	LUZ VENEGAS AVENDAÑO	ESPECIAL HIPOTECARIO	1779/2024	964/2013
BANCO MERCANTIL DEL NORTE, SOCIEDAD ANÓNIMA, INSTITUCIÓN DE BANCA MÚLTIPLE, GRUPO FINANCIERO BANORTE	DEYSI LUNA ESCOBAR	ESPECIAL HIPOTECARIO	1780/2024	864/2013

INSTITUTO DEL FONDO NACIONAL DE LA VIVIENDA PARA LOS TRABAJADORES I N F O N A V I T	SERVIN CARMONA DAVID EDUARDO	ESPECIAL HIPOTECARIO	1782/2024	194/2013
JOSÉ MANUEL UGALDE ÁVILA	CARLOS SANTAMARÍA PADILLA Y ESTELA PADILLA CAMACHO	EJECUTIVO MERCANTIL	1783/2024	184/2013
AUTOFINANCIAMIENTO MÉXICO, SOCIEDAD ANÓNIMA DE CAPITAL VARIABLE	SEBASTIÁN GARCÍA GARCÍA	ESPECIAL HIPOTECARIO	1784/2024	654/2013
AUTOFINANCIAMIENTO MÉXICO, SOCIEDAD ANÓNIMA DE CAPITAL VARIABLE	PÉREZ PÉREZ FEDERICO FIDEL, SU SUCESIÓN	ESPECIAL HIPOTECARIO	1785/2024	614/2013
“CKD ACTIVOS 8”, SOCIEDAD ANÓNIMA PROMOTORA DE INVERSIÓN DE CAPITAL VARIABLE	LUIS MANUEL VÉLEZ MALDONADO Y LAURA RODRÍGUEZ NARANJO	ESPECIAL HIPOTECARIO	1786/2024	754/2014
BBVA BANCOMER SOCIEDAD ANÓNIMA INSTITUCIÓN DE BANCA MÚLTIPLE GRUPO FINANCIERO BBVA BANCOMER HOY SU CESIONARIA BANCO MERCANTIL DEL NORTE, S.A., INSTITUCIÓN DE BANCA MÚLTIPLE, GRUPO FINANCIERO BANORTE	CAMARA MONTUY JESÚS ENRIQUE	ESPECIAL HIPOTECARIO	1787/2024	294/2014
BANCO NACIONAL DEL EJÉRCITO, FUERZA AÉREA Y ARMADA, SOCIEDAD NACIONAL DE CRÉDITO, INSTITUCIÓN DE BANCA DE DESARROLLO	GUTIÉRREZ PALOMO JOSÉ ERICK	ESPECIAL HIPOTECARIO	1788/2024	734/2014

HSBC MÉXICO, S.A., INSTITUCIÓN DE BANCA MÚLTIPLE, GRUPO FINANCIERO HSBC, DIVISIÓN FIDUCIARIA, COMO FIDUCIARIO EN EL FIDEICOMISO NÚMERO F/262757	FELIPE DE JESÚS TORRES RODRÍGUEZ	ESPECIAL HIPOTECARIO	1791/2024	874/2015
GONZÁLEZ COLLADO URIEL	GIL HERNÁNDEZ JUAN JESÚS Y LUZ MARÍA GARCÍA HERNÁNDEZ	ESPECIAL HIPOTECARIO	1792/2024	934/2015
INSTITUTO DEL FONDO NACIONAL DE LA VIVIENDA PARA LOS TRABAJADORES	MAYA PALACIOS ZACARÍAS CARLOS	ESPECIAL HIPOTECARIO	1793/2024	474/2015
BBVA MÉXICO, S.A., INSTITUCION DE BANCA MULTIPLE, GRUPO FINANCIERO BBVA MÉXICO	JORGE ALONSO CÁRDENAS Y FLORENCIA ROSALINA CASTILLO MARTÍNEZ	ESPECIAL HIPOTECARIO	1794/2024	104/2015
BBVA BANCOMER S.A. INSTITUCIÓN DE BANCA MÚLTIPLE GRUPO FINANCIERO BBVA BANCOMER HOY SU CESIONARIO BANCO MERCANTIL DEL NORTE S.A. INSTITUCIÓN DE BANCA MÚLTIPLE GRUPO FINANCIERO BANORTE	CARLOS GONZÁLEZ LEÓN	ESPECIAL HIPOTECARIO	1795/2024	724/2015
MARTÍNEZ RUIZ JOSÉ LUIS	GUADALUPE GONZÁLEZ GÓMEZ DE CUESTA Y REGISTRO PÚBLICO DE LA PROPIEDAD Y DEL COMERCIO DEL DISTRITO FEDERAL	ORDINARIO CIVIL	1796/2024	314/2015
SUMINISTROS ELECTROMECÁNICOS Y REPRESENTACIONES TÉCNICAS, S.A. DE C.V.	RENCAST, S.A. DE C.V., Y JUAN TOMAS CASTILLO ESCOBAR	EJECUTIVO MERCANTIL	1799/2024	454/2016

PLATA LÓPEZ ALICIA	PLATA LÓPEZ ÁLVARO, SU SUCESIÓN, Y C. DIRECTOR DEL REGISTRO PÚBLICO DE LA PROPIEDAD Y DE COMERCIO DEL DISTRITO FEDERAL	ORDINARIO CIVIL	1800/2024	94/2016
LOMELÍ VILLEGAS ELIZABETH POR SU PROPIO DERECHO Y HURTADO SOTO OSCAR SU SUCESIÓN,	SEGUROS AFIRME, S.A. DE C.V. AFIRME GRUPO FINANCIERO Y SECRETARIA DE SEGURIDAD CIUDADANA DEL GOBIERNO DEL ESTADO DE MEXICO HOY BAJO SU NUEVA DENOMINACION COMISION ESTATAL DE SEGURIDAD CIUDADANA DEL ESTADO DE MEXICO,	ORDINARIO CIVIL	1802/2024	154/2016
BANCO INVEX, S.A., INSTITUCIÓN DE BANCA MÚLTIPLE, INVEX GRUPO FINANCIERO, FIDUCIARIO, EN SU CARÁCTER DE FIDUCIARIO EN EL FIDEICOMISO NÚMERO 1301	HUERTAS MENDOZA EULOGIO	ESPECIAL HIPOTECARIO	1804/2024	1164/2016
ALEJANDRA MARTINEZ MENDEZ	LUNA MARTÍNEZ JAVIER	ESPECIAL HIPOTECARIO	1805/2024	574/2016
BANCO FINTERRA, S.A., INSTITUCIÓN DE BANCA MÚLTIPLE	FONSECA CÍTRICOS, S.P.R. DE R.L. DE C.V., MÓNICA GUTIÉRREZ HERNÁNDEZ, JUAN MANUEL FONSECA OLIVARES Y MARÍA ISABEL GUTIÉRREZ HERNÁNDEZ	VIA DE APREMIO	1806/2024	224/2016
BANCO FINTERRA, S.A., INSTITUCIÓN DE BANCA MÚLTIPLE	FONSECA CÍTRICOS, S.P.R. DE R.L. DE C.V., MÓNICA GUTIÉRREZ HERNÁNDEZ, JUAN MANUEL FONSECA OLIVARES Y MARÍA ISABEL GUTIÉRREZ HERNÁNDEZ	ESPECIAL HIPOTECARIO	1807/2024	674/2016
CI BANCO, SOCIEDAD ANÓNIMA, INSTITUCIÓN DE BANCA MÚLTIPLE, EN SU CARÁCTER DE FIDUCIARIO EN EL FIDEICOMISO NÚMERO F/00430	RUIZ REYES GERARDO	ESPECIAL HIPOTECARIO	1808/2024	974/2016

CI BANCO, SOCIEDAD ANÓNIMA, INSTITUCIÓN DE BANCA MÚLTIPLE, COMO FIDUCIARIO EN EL FIDEICOMISO NÚMERO F/00430	CHIQUETE LÓPEZ MARCO ANTONIO	ESPECIAL HIPOTECARIO	1809/2024	994/2016
DIONISIO SÁNCHEZ FEDERICO, SU SUCESIÓN	JUAN MANUEL MARTÍNEZ FIGUEROA Y/O DIRECCIÓN GENERAL DE REGULARIZACIÓN TERRITORIAL E IMELDA CONTRERAS MORA	ORDINARIO CIVIL	1810/2024	444/2017
MATTIELLO CANALES ÁNGEL ANTONIO	BANCO INTERACCIONES, S.A., INSTITUCIÓN DE BANCA MÚLTIPLE, GRUPO FINANCIERO INTERACCIONES, DIVISIÓN FIDUCIARIA	ORDINARIO MERCANTIL	1811/2024	194/2017
INSTITUTO DE SEGURIDAD Y SERVICIOS SOCIALES DE LOS TRABAJADORES DEL ESTADO A TRAVÉS DE SU FONDO DE LA VIVIENDA (FOVISSSTE)	ZEFERINA JARILLO LUISA	ESPECIAL HIPOTECARIO	1813/2024	1224/2017
INSTITUTO DEL FONDO NACIONAL DE LA VIVIENDA PARA LOS TRABAJADORES	CHÁVEZ RAMÍREZ VÍCTOR MANUEL	ESPECIAL HIPOTECARIO	1814/2024	624/2017
SERVICIOS & SOLUCIONES ELECTROMECÁNICOS S.A. DE C.V	BETHE MÉXICO S.A. DE C.V. Y MARTHA ALICIA DE MONTSERRAT ADAME DÍAZ CHÁVEZ	EJECUTIVO MERCANTIL	1815/2024	504/2017
“PRODUCTO FINZ”, SOCIEDAD ANÓNIMA PROMOTORA DE INVERSIÓN DE CAPITAL VARIABLE	SÁNCHEZ ÁLVAREZ ISAIAS	ESPECIAL HIPOTECARIO	1816/2024	1194/2017

DECAROME, SOCIEDAD ANÓNIMA PROMOTORA ÚNICA DE INVERSIÓN DE CAPITAL VARIABLE	KESEF CORPORATION, S.A. DE C.V. Y KATRI HEFETZ ISAAC	EJECUTIVO MERCANTIL	1818/2024	1024/2017
BANCO DEL BAJÍO, SOCIEDAD ANÓNIMA, INSTITUCIÓN DE BANCA MÚLTIPLE	ALIMENTOS BÁSICOS Y BALANCEADOS DE CÁRDENAS, S.A. DE C.V., LUIS ALFREDO HEREDIA FRITZ, NANCY MARICELA FRITZ SIERRA (quien también acostumbra usar el nombre de NANCI MARICELA FRITZ SIERRA), LUIS ALFREDO HEREDIA ROSADO (también conocido como LUIS HEREDIA ROSADO, LUIS GEOVANY HEREDIA FRITZ Y CECILIA DEL CARMEN RODRÍGUEZ	EJECUTIVO MERCANTIL	1819/2024	354/2017
CI BANCO, SOCIEDAD ANÓNIMA, INSTITUCIÓN DE BANCA MÚLTIPLE EN SU CARÁCTER DE FIDUCIARIO DEL FIDEICOMISO IRREVOCABLE IDENTIFICADO CON EL NÚMERO F/00388	GUERRA BECERRIL CARLOS GUILLERMO	ESPECIAL HIPOTECARIO	1820/2024	344/2017
LOPEZ GARCIA CECILIA	BENJAMÍN LARIOS RESÉNDIZ	ORDINARIO CIVIL	1822/2024	774/2017
SAGASTEGUI SALDIVAR JUAN LEODEGARIO	GRACIELA GUEVARA SILVA, JORGE OBREGÓN DE LA PARRA, Y C. DIRECTOR DEL REGISTRO PÚBLICO DE LA PROPIEDAD Y DEL COMERCIO	ORDINARIO CIVIL	1823/2024	6654/2017
INSTITUTO DEL FONDO NACIONAL DE LA VIVIENDA PARA LOS TRABAJADORES I N F O N A V I T	ÁLVAREZ VALENCIA JOVANI ISRAEL	ESPECIAL HIPOTECARIO	1824/2024	144/2017
INSTITUTO DEL FONDO NACIONAL DE LA VIVIENDA PARA LOS TRABAJADORES I N F O N A V I T	GONZÁLEZ ORTEGA ROSARIO ALICIA	ESPECIAL HIPOTECARIO	1825/2024	1204/2018

BANCO NACIONAL DE MÉXICO, S.A., INTEGRANTE DEL GRUPO FINANCIERO BANAMEX	ARQUITECTURA, INGENIERÍA Y CONTROL DE OBRA ARN, S.A. DE C.V. Y ARMENTA ROJAS ELBA	EJECUTIVO MERCANTIL	1827/2024	824/2018
HSBC MÉXICO, SOCIEDAD ANÓNIMA, INSTITUCIÓN DE BANCA MÚLTIPLE, GRUPO FINANCIERO HSBC, DIVISIÓN FIDUCIARIA, EN SU CARÁCTER DE FIDUCIARIO EN EL FIDEICOMISO NÚMERO F/234036	ZARAZUA DE LA LUZ SILVIA Y GONZÁLEZ GARCÍA EDUARDO JAVIER	ESPECIAL HIPOTECARIO	1828/2024	594/2018
INSTITUTO DEL FONDO NACIONAL DE LA VIVIENDA PARA LOS TRABAJADORES I N F O N A V I T	CERDA GÓMEZ SALVADOR Y GONZÁLEZ ZÚÑIGA LUZ ELENA	ESPECIAL HIPOTECARIO	1829/2024	704/2018
VÁZQUEZ GUEVARA MARÍA DEL ROCÍO	LUDWIG RICAUD TRILLO	VIA DE APREMIO	1830/2024	844/2018
INSTITUTO DEL FONDO NACIONAL DE LA VIVIENDA PARA LOS TRABAJADORES I N F O N A V I T	PÉREZ CÁRDENAS MARÍA LUISA	VIA DE APREMIO	1831/2024	404/2018
INSTITUTO DEL FONDO NACIONAL DE LA VIVIENDA PARA LOS TRABAJADORES I N F O N A V I T	ARMENTA LÓPEZ LILIA	VIA DE APREMIO	1832/2024	994/2018
GALVÁN RANGEL FELIPE	BANCO SANTANDER MÉXICO, S.A., INSTITUCIÓN DE BANCA MÚLTIPLE, GRUPO FINANCIERO SANTANDER, MACUILLI CALPULLI, RESOLUCIÓN DE CARTERA, S. DE R.L. DE C.V.	ESPECIAL HIPOTECARIO	1834/2024	114/2018
FIANZAS DORAMA, S.A.	CONSTRUCCIONES FERMAT, S.A. DE C.V. Y ESPINO BOTELLO ANA ELENA	EJECUTIVO MERCANTIL	1835/2024	394/2018

INSTITUTO DEL FONDO NACIONAL DE LA VIVIENDA PARA LOS TRABAJADORES I N F O N A V I T	CALVA GARCÍA OSCAR	ESPECIAL HIPOTECARIO	1837/2024	344/2018
HEMMER MUÑOZ SYLVIA	JOSÉ LUIS CELORIO MORA Y EDGAR DE LA ROSA RODRÍGUEZ	ORDINARIO CIVIL	1838/2024	414/2019
INTERCAM BANCO, SOCIEDAD ANÓNIMA, INSTITUCIÓN DE BANCA MÚLTIPLE, INTERCAM GRUPO FINANCIERO	GRUPO ABILAC, SOCIEDAD ANÓNIMA DE CAPITAL VARIABLE	EJECUTIVO MERCANTIL	1840/2024	54/2019
AUTOFINANCIAMIENTO MÉXICO, SOCIEDAD ANÓNIMA DE CAPITAL VARIABLE	MENDOZA ORTIZ CLAUDIA Y PAREDES GÓMEZ JUAN CARLOS	ESPECIAL HIPOTECARIO	1842/2024	644/2019
MAX EDWIN ROMERO CETINA	BUITRÓN BLANCAS JOSÉ LUIS	ESPECIAL HIPOTECARIO	1843/2024	294/2019
CKD ACTIVOS 8", SOCIEDAD ANÓNIMA, PROMOTORA DE INVERSIÓN DE CAPITAL VARIABLE	SANTINI CASTRO SERGIO Y PEREZ MUÑOZ CONSUELO DEL CARMEN	ESPECIAL HIPOTECARIO	1845/2024	1004/2019
PCH SERVICIOS FINANCIEROS, SOCIEDAD ANÓNIMA, PROMOTORA DE INVERSION DE CAPITAL VARIABLE, SOCIEDAD FINANCIERA DE OBJETO MULTIPLE ENTIDAD NO REGULADA	GRUPO AMV DESING SOCIEDAD ANONIMA DE CAPITAL VARIABLE Y ALVARADO BUSTAMANTE JUAN MANUEL	PROVID. PRECAUTORIAS	1846/2024	1014/2019
INSTITUTO DEL FONDO NACIONAL DE LA VIVIENDA PARA LOS TRABAJADORES (I N F O N A V I T)	EGUIARTE RIVERA JOSÉ FRANCISCO	ESPECIAL HIPOTECARIO	1847/2024	1024/2019
ARRENDADORA ACTINVER, SOCIEDAD ANÓNIMA DE CAPITAL VARIABLE	GRUPO INMOBILIARIO CONSTRUCTOR DAMASAM, S.A. DE C.V.	INCOMPETENCIA POR INHIBITORIA	1850/2024	1124/2019

ADMINISTRADORA FOME I, SOCIEDAD DE RESPONSBILIDAD LIMITADA DE CAPITAL VARIABLE	ARMANDO MARTÍNEZ MARTÍNEZ Y MIREYA JERÓNIMO MENDOZA	JURISDICCION VOLUNTARIA	1851/2024	1144/2019
CASA MARZAM S.A. DE C.V.	ADMINISTRACIÓN Y COMERCIALIZACIÓN DE FRANQUICIAS INTERNACIONAL S. DE R.L. DE C.V., ALMEIDA NAVARRO EDUARDO.	EJECUTIVO MERCANTIL	1854/2024	1204/2019
CORCUERA CABEZUT MARIA ALICIA, CATALINA LOIZAGA CORCUERA CABEZUT, ALEJANDRO HECTOR CALDERON AGUILERA, LUIS EDUARDO CALDERON AGUILERA, FEDERICO MARTIN DEL CAMPO FLORES, DANIEL ESQUENAZI BERAHA, GABRIEL GOMEZ CASTAÑARES, DANIEL KARAM TOUMEH, LUZ ELENA LUJAN MARQUEZ Y MARIA BERENICE LUJAN MARQUEZ		JURISDICCION VOLUNTARIA	1855/2024	1214/2019
INSTITUTO DEL FONDO NACIONAL DE LA VIVIENDA PARA LOS TRABAJADORES (INFONAVIT)	VEGA VALDEZ ARACELI	ESPECIAL HIPOTECARIO	1857/2024	1264/2019
BAÑOS CLEMENTE JERONIMO EMILIANO	MARIA CRUZ MINTO RIVERA,GLORIA RIVERA TAPIA SU SUCESIÓN	EJECUTIVO MERCANTIL	1858/2024	1294/2019
HORTA MARTINEZ JOSE ENRIQUE	ELIZABETH RODRIGUEZ GONZALEZ Y	ESPECIAL HIPOTECARIO	1859/2024	1394/2019
LEASE FOR YOU, SOCIEDAD ANÓNIMA DE CAPITAL VARIABLE	SOS HEALTH CARE, SOCIEDAD ANÓNIMA DE CAPITAL VARIABLE, ERILLAM HEALTHCARE, SOCIEDAD DE RESPONSABILIDAD LIMITADA DE CAPITAL VARIABLE Y ALBA JIMÉNEZ JORGE ERNESTO	EJECUTIVO MERCANTIL	1861/2024	924/2019

BANCO INBURSA SOCIEDAD ANONIMA, INSTITUCIÓN DE BANCA MÚLTIPLE, GRUPO FINANCIERO INBURSA	MICELI ORANTES JORDAN Y CERVANTES PASTRANA LUZ PATRICIA	ESPECIAL HIPOTECARIO	1864/2024	964/2019
SCOTIABANK INVERLAT SA INSTITUCION DE BANCA MULTIPLE GRUPO FINANCIERO SCOTIABANK INVERLAT	CARLOS EDUARDO MORA GRANADOS	ESPECIAL HIPOTECARIO	1867/2024	1474/2020
UNIFIN FINANCIERA, SOCIEDAD ANONIMA BURSATIL DE CAPITAL VARIABLE, SOCIEDAD FINANCIERA DE OBJETO MULTIPLE, ENTIDAD NO REGULADA	ALTON CONTAINER S.A. DE C.V. Y MARROQUIN AGUIRRE SERGIO	ORDINARIO MERCANTIL	1868/2024	64/2020
INSTITUTO DEL FONDO NACIONAL DE LA VIVIENDA PARA LOS TRABAJADORES INFONAVIT	MENDEZ MARTINEZ VERONICA	ESPECIAL HIPOTECARIO	1870/2024	154/2020
JOSÉ ENRIQUE MAÑÓN RAMÍREZ	ARZATE MONTES DE OCA LUIS ANTONIO Y MONTES DE OCA MORENO AZALEA VICENTA	ESPECIAL HIPOTECARIO	1872/2024	204/2020
INSTITUTO DEL FONDO NACIONAL DE LA VIVIENDA PARA LOS TRABAJADORES	CENTENO ESCUTIA LAURA LORENA Y VILLALOBOS MORENO ALFREDO	ESPECIAL HIPOTECARIO	1873/2024	234/2020
LOPEZ GONZALEZ FRANCISCO JESUS Y HERNANDEZ ESPINOZA MARTHA ELENA	AXA SEGUROS S.A. DE C.V.	ORDINARIO CIVIL	1875/2024	314/2020
INSTITUTO DE SEGURIDAD Y SERVICIOS SOCIALES DE LOS TRABAJADORES DEL ESTADO A TRAVES DE SU FONDO DE LA VIVIENDA (FOVISSSTE)	LOPEZ ZUÑIGA DAVID NOE Y DE JESUS ESTRADA YANELY	ESPECIAL HIPOTECARIO	1876/2024	504/2020

INSTITUTO DE SEGURIDAD Y SERVICIOS SOCIALES DE LOS TRABAJADORES DEL ESTADO A TRAVES DE SU FONDO DE LA VIVIENDA (FOVISSSTE)	FLORES CAMACHO LUIS CARLOS	ESPECIAL HIPOTECARIO	1882/2024	74/2021
INSTITUTO DE SEGURIDAD Y SERVICIOS SOCIALES DE LOS TRABAJADORES DEL ESTADO A TRAVES DE SU FONDO DE LA VIVIENDA (FOVISSSTE)	LOPEZ GARCIA ALFONSO ALEJANDRO	ESPECIAL HIPOTECARIO	1883/2024	84/2021
BBVA BANCOMER, SOCIEDAD ANONIMA, INSTITUCION DE BANCA MULTIPLE, GRUPO FINANCIERO BBVA BANCOMER	ESCORE ALIMENTOS, S.A. DE C.V	ESPECIAL HIPOTECARIO	1884/2024	644/2021
BBVA BANCOMER, S.A. INSTITUCIÓN DE BANCA	ESCORE ALIMENTOS S.A. DE C.V. Y CALDERON DE LA BARCA	ESPECIAL HIPOTECARIO	1889/2024	284/2021
JESUS RAMON PRIETO PEREZ	GMX GRUPO MEXICANO DE SEGUROS S.A.	ORDINARIO CIVIL	1890/2024	354/2021
ANDREA MORENO LOPEZ	INMOBILIARIA ZAGARVI SA	ORDINARIO CIVIL	1893/2024	834/2021
PROYECTOS Y CONSTRUCCIONES	BANCO MULTIVA, SOCIEDAD ANONIMA, INSTITUCION DE	ORDINARIO CIVIL	1894/2024	924/2021
TOYOTA FINANCIAL SERVICES MÉXICO, S.A. DE C.V.	LUIS OMAR CARDOZA HOLGUIN	EJECUTIVO MERCANTIL	1896/2024	424/2022
BBVA BANCOMER, S.A., INSTITUCION DE BANCA MULTIPLE, GRUPO FINANCIERO BBVA BANCOMER	MARICELA CRUZ GARIBO	ESPECIAL HIPOTECARIO	1899/2024	164/2022

STM FINANCIAL, SOCIEDAD ANONIMA DE CAPITAL VARIABLE, SOCIEDAD FINANCIERA DE OBJETO MULTIPLE, ENTIDAD REGULADA GRUPO FINANCIERO INBURSA ANTES FC FINANCIAL, SOCIEDAD ANONIMA DE CAPITAL VARIABLE, SOCIEDAD FINANCIERA DE OBJETO MULTIPLE, ENTIDAD REGULADA, GRUPO FINANCIERO INBURSA	JOSE HECTOR CARREON GARCES	EJECUTIVO MERCANTIL	1900/2024	704/2022
SAÚL CARDIEL GUERRERO	JOSE LUIS LECHON SIERRA	ESPECIAL HIPOTECARIO	1905/2024	1064/2022
LILIANA MARES MORALES	DEPARTAMENTO DEL DISTRITO FEDERAL HOY GOBIERNO DE LA CIUDAD DE MEXICO	ORDINARIO CIVIL	1909/2024	524/2022
FEDERICO ABREGO PIZARRO	ESPERANZA CASTRO OJEDA SU SUCESIÓN	ORDINARIO CIVIL	1910/2024	534/2022
SOFIMEX INSTITUCION DE GARANTIAS, SOCIEDAD ANONIMA ANTES AFIANZADORA SOFIMEX, S.A.	HECTOR MONTES SAENZ	PROCEDIMIENTO JUDICIAL DE EJECUCION DE GARANTIA	1912/2024	604/2022
RODRIGO MOISEN ROMERO	ESPECIALIDADES ELECTRICAS Y EN COMUNICACIONES S.A. DE C.V.	EJECUTIVO MERCANTIL	1913/2024	1234/2002
ANGELICA LIZBETH BRAVO BONILLA	HUGO FRANCISCO JAIME BRAVO MALPICA	ORDINARIO CIVIL	1914/2024	1254/2022
NAYELI CARRANZA LEON	CRISTINA ESPARRAGOZA MEJIA	EJECUTIVO MERCANTIL	1915/2024	1264/2022
DAIMLER FINANCIAL SERVICES MEXICO, S. DE R.L. DE C.V	BOSC MARKETING RESEARCH INTERNATIONAL, S.A. DE C.V.	ESPECIAL MERCANTIL	1918/2024	804/2022
MARÍA NOEMÍ MARTÍNEZ COVARRUBIAS	JAIME MARTINEZ BORJA	ORDINARIO CIVIL	1920/2024	894/2022

TOYOTA FINANCIAL SERVICES MÉXICO S.A. DE C.V.	EDNA ALMENDRA JIMENEZ NUÑEZ	EJECUTIVO MERCANTIL	1924/2024	164/2023
TOYOTA FINANCIAL SERVICES MÉXICO S.A. DE C.V.	EDUARDO GARDUÑO MORALES	EJECUTIVO MERCANTIL	1926/2024	404/2023
SISTEMA ÚNICO DE AUTOFINANCIAMIENTO, S.A. DE C.V.	CHRISTIAN ISRAEL DIAZ ATIENZO	EJECUTIVO MERCANTIL	1928/2024	164/2023
INSTITUTO DE SEGURIDAD Y SERVICIOS SOCIALES DE LOS TRABAJADORES DEL ESTADO A TRAVES DE SU FONDO DE LA VIVIENDA (FOVISSSTE)	ALEJANDRO PRESENDA GARDUZA	ESPECIAL HIPOTECARIO	1929/2024	004/2023
IMPERIO AUTOMOTRIZ DEL SUR S.A. DE C.V.	ILUI ZIMRY JIMENEZ JACOBO	EJECUTIVO MERCANTIL	1930/2024	24/2023
ONOFRE GALINDO HUERTA	ONOFRE DE MARIA GALINDO ESQUER	JURISDICCION VOLUNTARIA	1936/2024	674/2023
MARIA GABRIELA TAJONAR CONTRO	DAVID ABRAHAM RODRIGUEZ TAMAYO	ORDINARIO CIVIL	1937/2024	684/2023
EDITORIAL PROGRESO S.A. DE C.V.	NIVEL A EDUCACION S.A. DE C.V.	PROVID. PRECAUTORIAS	1938/2024	704/2023
ALAIN MORALES LIBREROS	JOSE DOMINGO FLORES PEREZ	ORDINARIO CIVIL	1939/2024	714/2023
BANCO SANTANDER MÉXICO, S.A., INSTITUCION DE BANCA MULTIPLE, GRUPO FINANCIERO SANTANDER MÉXICO	WALTEM, S.A. DE C.V.	PROVID. PRECAUTORIAS	1942/2024	194/2023
BANCA AFIRME SA INSTITUCION DE BANCA	JOSE GOMEZ SANCHEZ	PROVID. PRECAUTORIAS	1947/2024	364/2023

JUANA ALMAZAN CORREA	LINET ALEXANDRA DAVILA ALVARADO	EJECUTIVO MERCANTIL	1948/2024	994/2023
ALICIA SANCHEZ RAMIREZ	JORGE HECTOR GARCÍA SALAZAR Y OTROS	ORDINARIO CIVIL	1949/2024	1024/2023
EDUARDO MORENO GARCIA	QUALITAS COMPAÑIA DE SEGUROS S.A DE C.V	ORDINARIO CIVIL	1956/2024	514/2023
CIBANCO S.A. INSTITUCIÓN DE BANCA MÚLTIPLE EN SU CARÁCTER DE FIDUCIARIO DEL FIDEICOMISO NÚMERO F/00430	JOSE LUIS HERNANDEZ HURTADO	VIA DE APREMIO	1957/2024	534/2023
IMA ESPECIALISTAS EN ELECTRIFICACIÓN FERROVIARIA S.A. DE C.V.	ERIC ALAIN ANDRE PIPIORSKI KEM	ORDINARIO CIVIL	1958/2024	544/2023
JOSE HECTOR VEGA SILVA	YANETT GONZALEZ MUÑOZ	CONTROVERSIA DE ARRENDAMIENTO	1959/2024	614/2023
LAURA ISELA VENTURA CHAVEZ	DARIO MARQUEZ MENDOZA	MEDIOS PREPARATORIOS A JUICIO	1960/2024	1214/2023
JUAN LUIS PEREZ GONZALEZ	MARIA DOLORES SANCHEZ IBARRA	JURISDICCION VOLUNTARIA	1962/2024	1274/2023
ERNESTO CHAVEZ ARELLANO	FELIPE DE JESUS PEREZ MENDEZ	ORDINARIO CIVIL	1963/2024	1284/2023
SISTEMA DE CREDITO AUTOMOTRIZ S.A. DE C.V.	CESAR MIGUEL GRANADOS DELGADILLO	EJECUTIVO MERCANTIL	1964/2024	1334/2023
SISTEMA DE CREDITO AUTOMOTRIZ S.A. DE C.V.	CESAR MIGUEL GRANADOS DELGADILLO	VIA DE APREMIO	1966/2024	1354/2023
PACADA SA DE CV SOFOM ENR	MANUEL ARTURO MARES ORDOÑEZ	EJECUTIVO MERCANTIL	1967/2024	804/2023
BANCO NACIONAL DE MEXICO S A INTEGRANTE DEL GRUPO FINANCIERO BANAMEX	PROMEGO S.A. DE C.V	PROVID. PRECAUTORIAS	1969/2024	914/2023
DISTRIBUIDORA PLASTICMAT SA DE CV	MARCO ANTONIO CORONADO BRAVO	JURISDICCION VOLUNTARIA	1970/2024	934/2023
JAVIER AURELIO PRUCUNA CHILPA	GABRIEL ABREGO JARDON	ORDINARIO CIVIL	1973/2024	394/2024

DEMETRIO QUESADA HERNANDEZ	ROBERTO JOSAFAT BLANCAS HERNANDEZ	CONTROVERSIA DE ARRENDAMIENTO	1975/2024	414/2024
BANCO SANTANDER MEXICO, S.A., INSTITUCION DE BANCA MULTIPLE, GRUPO FINANCIERO SANTANDER MEXICO, COMO FIDUCIARIO DEL FIDEICOMISO NUMERO 2003913	ENCHANTED VENTURES LLC	MEDIDAS CAUTELARES	1977/2024	434/2024
NR FINANCE MEXICO SOCIEDAD ANONIMA DE CAPITAL VARIABLE	CORSARIOS ASESORES Y SERVICIOS SOCIEDAD ANONIMA DE CAPITAL VARIABLE	EJECUTIVO MERCANTIL	1980/2024	24/2024
SALOMON ZAGA M	JOSE SASSON SHAMOSH	EJECUTIVO MERCANTIL	1981/2024	134/2024
BANCO SANTANDER MEXICO, S.A., INSTITUCION DE BANCA MULTIPLE, GRUPO FINANCIERO SANTANDER MEXICO	CYNTHIA CAROLINA VELAZQUEZ COLIN	EJECUTIVO MERCANTIL	1984/2024	274/2024
SCOTIABANK INVERLAT SA INSTITUCION DE BANCA MULTIPLE GRUPO FINANCIERO SCOTIABANK INVERLAT	MARIA INES ZAMUDIO MARTEL	ESPECIAL HIPOTECARIO	1985/2024	324/2024
OSCAR ALBERTO ANZALDUA JAPERA	COMERCIALIZADORA DE MOTOCICLETAS DE CALIDAD SA DE CV	EJECUTIVO MERCANTIL	1986/2024	504/2024
MAYANIN HERNANDEZ ROBLES	PROPIMEX S DE RL DE CV	ORDINARIO CIVIL	1987/2024	564/2024
SISTEMA UNICO DE AUTOFINANCIAMIENTO SA DE CV	LUIS ALBERTO ESPINOZA RIVAS	EJECUTIVO MERCANTIL	1988/2024	574/2024
NR FINANCE MEXICO ,S.A DE C.V	FERNANDO GARZA ESPIRICUETA	EJECUTIVO MERCANTIL	1989/2024	614/2024

Expedientes Juzgado 21 Civil	Expedientes Juzgado 14 Civil	ACTOR	DEMANDADO	JUICIO
1839/2024	237/2021	DURAN CASTAÑEDA ROSA.	MARÍA SILVIA DURAN SOTO COMO CAUSAHABIENTE DE ARMANDO DURAN CASTAÑEDA.	CONTROVERSIA DE ARRENDAMIENTO
509/2022	2001/2024	JUAN FRANCISCO NEWELL OROZCO GUSTAVO POLUX ARAÑO DIAZ DE LA SERNA	ISI HOLDING OPERATIONS SA DE CV INGENIERIA Y SERVICIOS INMOBILIARIOS LATAM SA DE CV	CONTROVERSIA DE ARRENDAMIENTO
919/2023	2005/2024	HECTOR FERNANDO LUNA GARCIA.	AVADOK SOCIEDAD ANONIMA DE CAPITAL VARIABLE MIGUEL ANGEL MIRANDA RODRIGUEZ ERICK DAVID MIRANDA HERNANDEZ	EJECUTIVO MERCANTIL
1089/2023	2011/2024	AGROPECUARIA FINANCIERA SA DE CV SOCIEDAD FINANCIERA DE OBJETO MULTIPLE ENTIDAD NO REGULADA	SERVICIOS EL COY SOCIEDAD COOPERATIVA DE RESPONSABILIDAD LIMITADA DE CAPITAL VARIABLE Y OTROS	ESPECIAL HIPOTECARIO
549/2023	2033/2024	ADRIANA ACOSTA MENDEZ	LEONARDO CRUZ MIRANDA	CONTROVERSIA DE ARRENDAMIENTO
599/2024	2035/2024	BANCO DEL BAJIO SA INSTITUCION DE BANCA MULTIPLE	OSCAR GONZALEZ PEREZ MARISSA CAZARES MATA	ESPECIAL HIPOTECARIO

UZGADO DÉCIMO CUARTO DE
O CIVIL DE PROCESO ESCRIT

239/2023	2027/2024	JACOB ELÍAS ARCE	ANTONIO MORALES ORDORICA	EJECUTIVO MERCANTIL
687/2021	1829/2024	ERNESTO HERRERA MEDINA	CONTROLADORA DE PORTAFOLIOS SEEB, S. DE R.L. DE C.V., 20TREE S.A.P.I., JORGE ENRIQUE SÁNCHEZ NORIA y LICENCIADA MARIANNE OLLIVIER MORÁN, TITULAR DE LA NOTARÍA PÚBLICA NÚMERO 8 DE LA CIUDAD DE MÉXICO	ORDINARIO MERCANTIL
509/2024	2007/2024	BERTIN OSVALDO ZITLALAPA ESTUDILLO	MARIA SOLEDAD HERNANDEZ ORTEGA	EJECUTIVO MERCANTIL
539/2024	2069/2024	ARTEMIO JAVIER SU SUCESION CANCINO ALDAMA ARTEMIO CANCI8NO ALDAMA SU SUCESION	IUDEX MONTOYA CHAVEZ	ORDINARIO CIVIL
349/2024	2059/2024	ALMA ROSA RAMIREZ MUÑOA	REGISTRO PUBLICO DE LA PROPIEDAD Y DEL COMERCIO DE LA CIUDAD DE MEXICO MARIA DOLORES PEREZ USCANGA DALIA BEATRIZ ALCALA BAHENA VIOLETA MARIA ALCALA BAHENA CARLOS ALCALA BAHENA	ORDINARIO CIVIL
329/2024	2057/2024	CATALINA RUIZ CRUZ	VICTOR FABIAN MARTINEZ VALDOVINOS	ORDINARIO CIVIL

JUZGADO DÉCIMO CUARTO DE
O CIVIL DE PROCESO ESCRIT

589/2024	2071/2024	ALICIA LILY CASTRO LEAL ESPINO	CARLOS ARTEMIO GONZALEZ SANCHEZ	CONTROVERSIA DE ARRENDAMIENTO
349/2024	2059/2024	ALMA ROSA RAMIREZ MUÑOA	REGISTRO PUBLICO DE LA PROPIEDAD Y DEL COMERCIO DE LA CIUDAD DE MEXICO MARIA DOLORES PEREZ USCANGA DALIA BEATRIZ ALCALA BAHENA VIOLETA MARIA ALCALA BAHENA CARLOS ALCALA BAHENA	ORDINARIO CIVIL
299/2024	2055/2024	EDUARDO VIZUET MENDIETA	MARIA GUADALUPE MINOR ZUÑIGA FRANCISCO ALVAREZ GARCIA	CONTROVERSIA DE ARRENDAMIENTO
219/2024	2051/2024	INSTITUTO DEL FONDO NACIONAL DE LA VIVIENDA PARA LOS TRABAJADORES (INFONAVIT)	MARIA ISABEL ROMERO SALMERON	VIA DE APREMIO
199/2024	2049/2024	CRUZ ACOSTA POZOS	PACIANO ACOSTA MORALES YOLANDA POZOS SERRANO	ORDINARIO CIVIL
627/2022	1843/2024	REYES CUEVAS TERESA	JOSE LUIS REYES CUEVAS	ORDINARIO CIVIL
677/2016	1783/2024	INMOBILIARIA EMIANTACHI, S.A. DE C.V.	FELIPE DE JESUS GONZALEZ IBARRA, VERONICA GONZALEZ IBARRA, FRANCISCO ENRIQUE GONZALEZ RODRIGUEZ QUIEN TAMBIÉN	ESPECIAL HIPOTECARIO

UZGADO DÉCIMO CUARTO DE
O CIVIL DE PROCESO ESCRITO

			ACOSTUMBRA LLAMARSE FRANCISCO GONZALEZ RODRIGUEZ, MARIA DEL CARMEN YBARRA QUIROZ QUIEN TAMBIÉN ACOSTUMBRA LLAMARSE MA. CARMEN IBARRA DE GONZÁLEZ, MARIA DEL CARMEN IBARRA DE GONZALEZ Y/O MARIA DEL CARMEN IBARRA QUIROZ, JORGE MARCELINO RAMIREZ LOPEZ QUIEN TAMBIÉN ACOSTUMBRA LLAMARSE JORGE RAMIREZ LOPEZ Y NATALIA PERALTA CABRERA QUIEN TAMBIÉN ACOSTUMBRA LLAMARSE NATALIA PERALTA DE RAMIREZ Y/O NATALIA A	
1239/2023	2015/2024	GANON FARCA DEBORA	MARCO ANTONIO MAZATAN SAHAGUN	CONTROVERSIA DE ARRENDAMIENTO
1159/2023	2013/2024	BIEN PARA BIEN SAPI DE CV SOFOM ENR	ANA ROSA BARRANCO RAMIREZ	VIA DE APREMIO
1259/2023	2017/2024	FINANMADRID MEXICO SA DE CV SOFOM ER	JOVANI ULISES ORTA GUZMÁN	EJECUTIVO MERCANTIL
789/2013	2023/2024	SI CREA COMERCIAL SA DE CV	SUSANA BRIONES MORALES	EJECUTIVO MERCANTIL
79/2024	2043/2024	ANDREA RIVERA VILLEGAS	ABRAHAM GERARDO RIOS VALENCIA MYRIAM BEATRIZ VALENCIA CAMPOS	CONTROVERSIA DE ARRENDAMIENTO

JUZGADO DECIMO CUARTO DE
O CIVIL DE PROCESO ESCRIT

313/2019	1515/2024	NORIEGA Y DEL BLANCO SUCESORES, S. A. DE C. V.	INGENIEROS CIVILES Y ASOCIADOS, S. A. DE C. V.	ORDINARIO MERCANTIL
475/2016	1625/2024	CIBANCO S.A., INSTITUCION DE BANCA MULTIPLE, COMO FIDUCIARIO DEL FIDEICOMISO NUMERO F/00430.	MARIA DEL CARMEN GAONA RODRIGUEZ.	ESPECIAL HIPOTECARIO
119/2024	2045/2024	CIA SHERWIN WILLIAMS SA DE CV	NOAS SA DE CV	PROVIDENCIAS PRECAUTORIAS
169/2024	2047/2024	BANCO MERCANTIL DEL NORTE, S.A. INSTITUCION DE BANCA MULTIPLE GRUPO FINANCIERO BANORTE	DANIEL ALBERTO CARRASCAL SANGUINO LUIS FERNANDO RAMIREZ SAINZ DE LA MAZA	EJECUTIVO MERCANTIL
269/2024	2053/2024	BANCO REGIONAL SA IBM GRUPO FINANCIERO BANREGIO	MIGUEL ANGEL ARREOLA ESPINOZA	EJECUTIVO MERCANTIL
869/2023	2003/2024	SAUL ENTEBI KASSIN SIMON ROMANO BENHOS ISAAC ENTEBI MOCHON MOISES ROMANO ZAGA	JOSE GUADALUPE ROQUE CASIMIRO	CONTROVERSIA DE ARRENDAMIENTO
959/2023	2037/2024	CARLOS FLORES ILLESCAS	MAQUINADOS DAVIDSUA, S.A. DE C.V.	JURISDICCION VOLUNTARIO
577/2000	1751/2024	BANCO DE MÉXICO	LUCIO RAMÍREZ CHAVIRA Y OTRA	ESPECIAL HIPOTECARIO

JUZGADO DÉCIMO CUARTO DE
O CIVIL DE PROCESO ESCRITO

309/2005	1925/2024	BANCO SANTANDER (MEXICO) S.A., INSTITUCION DE BANCA MULTIPLE, GRUPO FINANCIERO SANTANDER MEXICO.	JOSÉ DE JESÚS ANGÉLES ANGUIANO	ESPECIAL HIPOTECARIO
117/2004	1753/2024	VIVEROS MARTÍNEZ LAURA CLORINDA	RAMIRO PINEDA FLORES Y JOSE RAMIRO PINEDA ALVAREZ	ESPECIAL HIPOTECARIO
1137/2010	1767/2024	SILVIA NALLELY ENRIQUEZ SILICEO	MARTHA LETICIA RAMIREZ ALVAREZ Y OTRO	ESPECIAL HIPOTECARIO
37/2007	1757/2024	PILAR ROMERO OLIVARES	VICENTE CUMBRE AZPIBICUETA	ORDINARIO CIVIL
519/2013	1937/2024	VERGARA PERALTA YOLANDA.	JOSÉ ALBERTO ALVAREZ SALAZAR.	ESPECIAL HIPOTECARIO
379/2024	2061/2024	PAULO HEZER VELAZQUEZ CARLOZ	JOSE FRANCISCO SERRANO CUEVAS IRMA ACEVEDO GARCIA	CONTROVERSIA DE ARRENDAMIENTO
395/2010	1613/2024	BANCO NACIONAL DE MÉXICO, S.A., INTEGRANTE DEL GRUPO FINANCIERO BANAMEX	ALEJANDRO CARLOS RAZO HERNÁNDEZ Y OTRA	ESPECIAL HIPOTECARIO
139/2023	2025/2024	BANCO SANTANDER MEXICO SA INSTITUCION DE BANCA MULTIPLE GRUPO FINANCIERO SANTANDER MEXICO	ADCOMA MAQUINARIA SA DE CV	EJECUTIVO MERCANTIL
1349/2023	2021/2024	UNIDAD HABITACIONAL BONANZA II	MARIA DEL CARMEN SANCHEZ	ORDINARIO CIVIL

PODER JUDICIAL ESTADOS UNIDOS MEXICANOS CIUDAD DE MEXICO

JUZGADO DÉCIMO CUARTO DE
O CIVIL DE PROCESO ESCRITO

509/2023	2031/2024	NR FINANCE MEXICO, SOCIEDAD ANONIMA DE CAPITAL VARIABLE, EN LO SUCESIVO "NRFM"	VICTOR RAYMUNDO CRUZ SALAZAR	EJECUCION DE GARANTIAS
589/2019	1959/2024	DE LA PEÑA RUBALCAVA MARIA EUGENIA	ARMANDO ZACARIAS ALBA	ORDINARIO CIVIL
29/2024	2041/2024	CASA CRAVIOTO SA DE CV	EDUARDO JOSE MONDRIA MESTRE	EJECUTIVO MERCANTIL
649/2024	2039/2024	CKD ACTIVOS 10 SAPI DE CV	SEGUNDO ANTONIO BRAÑA LOPEZ	EJECUTIVO MERCANTIL
419/2024	2063/2024	CETELEM SA DE CV SOCIEDAD FINANCIERA DE OBJETO MULTIPLE ENTIDAD REGULADA	NIKOLE SAMANTHA LEGORRETA GUZMAN	EJECUTIVO MERCANTIL
469/2024	2065/2024	CARLOS MEDINA GARCIA	LUIS ANTONIO GARCIA ORTEGA	EJECUTIVO MERCANTIL

PODER JUDICIAL ESTADOS UNIDOS MEXICANOS DE LA CIUDAD DE MÉXICO

JUZGADO DÉCIMO CUARTO DE
O CIVIL DE PROCESO ESCRITO

Publicación 3 de diciembre de 2024

Expedientes Juzgado 21 Civil	Expedientes Juzgado 14 Civil	ACTOR	DEMANDADO	JUICIO
1273/2018	1492/2024	AYALA SARABIA JUAN IGNACIO.	MARTINEZ VICTOR HUGO, ROACHO CARRILLO BERTA ALICIA, también conocida como ALICIA ROACHO CARRILLO DE MARTÍNEZ.	ESPECIAL HIPOTECARIO
407/2017	1792/2024	ROJAS DÍAZ FIDEL RAÚL	EXIMEX, S.A. DE C.V., Y RAMÓN PASSOLAS FARRERONS	EJECUTIVO MERCANTIL
553/2024	1592/2024	TERMINALES Y SERVICIOS DEL GOLFO, S.A. DE C.V.	TROOP Y COMPANIA S.A. DE C.V.	ORDINARIO MERCANTIL
915/2018	1632/2024	DE LA CRUZ VARGAS ASELA	ELSA NOHEMI DE LA CRUZ YAÑEZ.	ORDINARIO CIVIL
673/2023	1566/2024	MONTER CARREOLA GUSTAVO AARON	BEATRIZ CARMONA Y REYES	ORDINARIO CIVIL
1445/2019	1650/2024	CUANDO RODRIGUEZ MARIA TERESA.	JUAN SERGIO VILLANUEVA SOTO.	CONTROVERSIA DE ARRENDAMIENTO
773/2018	1484/2024	BANCA MIFEL, S.A., INSTITUCIÓN DE BANCA MÚLTIPLE, GRUPO FINANCIERO MIFEL, EN SU CARÁCTER DE FIDUCIARIA EN EL CONTRATO DE FIDEICOMISO DE ADMINISTRACIÓN	MARIVEL CERVANTES CEDILLO.	CONTROVERSIA DE ARRENDAMIENTO

PODER JUDICIAL ESTADOS UNIDOS MEXICANOS DE LA CIUDAD DE MÉXICO

JUZGADO DÉCIMO CUARTO DE O CIVIL DE PROCESO ESCRITO

		IDENTIFICADO CON EL NÚMERO 2462/2017.		
343/2018	1488/2024	BANCO INVEX, S.A., INSTITUCION DE BANCA MULTIPLE, INVEX GRUPO FINANCIERO FIDUCIARIO, EN SU CARACTER DE FIDUCIARIO DEL FIDEICOMISO IRREVOCABLE DE CENTRO DE CAPITAL F/00860, A TRAVES DEL ADMINISTRADOR DEL FIDEICOMISO, TERTIUS SOCIEDAD ANONIMA PROMOTORA DE INVERSION DE CAPITAL VARIABLE, SOCIEDAD FINANCIERA DE OBJETO MULTIPLE, ENTIDAD NO REGULADA	JORGE MERCADO GONZALEZ y MARIA DE LOURDES RODRIGUEZ MARTINEZ.	ESPECIAL HIPOTECARIO
1053/2018	1496/2024	INSTITUTO DE SEGURIDAD Y SERVICIOS SOCIALES DE LOS TRABAJADORES DEL ESTADO A TRAVÉS DE SU FONDO DE LA VIVIENDA (FOVISSSTE).	FABIAN LÓPEZ NICOLAS	ESPECIAL HIPOTECARIO

PODER JUDICIAL ESTADOS UNIDOS MEXICANOS DE LA CIUDAD DE MEXICO

JUZGADO DÉCIMO CUARTO DE
O CIVIL DE PROCESO ESCRIT.

813/2019	1516/2024	CKD ACTIVOS 8, S.A. PROMOTORA DE INVERSIÓN DE CAPITAL VARIABLE	PRISCILA BORJA GALAVIZ	ESPECIAL HIPOTECARIO
1039/2022	1996/2024	DIZ PAZOS MARÍA ELVIRA	INMOBILIARIA EL MANGUITO, S.A. DE C.V., MIGUEL ÁNGEL TERRAZO PAZOS, DEMETRIO MARTÍNEZ GÓMEZ, MANUEL MONTES PIÑEIRO, ISAAC TERRAZO CAMIÑA, EDUVIGES GUZMÁN IRIARTE, ROSA MONTES MONTES, ANA LAURA CONTRERAS VILLASANA, AMANCIO PARDO PEÑA, JUAN SANTIAGO RAMOS GUZMÁN y MARÍA JESÚS TERRAZO PAZOS	ORDINARIO MERCANTIL
137/2014	1780/2024	DESSETEC DESARROLLO DE SISTEMAS, S.A. DE C.V.	JORGE ARREDONDO BELTRAN Y OTRA.	ESPECIAL HIPOTECARIO
337/2005	1754/2024	ESPARZA OCAMPO NIEVES, SU SUCECION.	HÉCTOR LUCERO ESPINOZA, SU SUCESION	ESPECIAL HIPOTECARIO
603/2024	1594/2024	B DRIVE IT S.A DE C.V.	CHRISTIAN YRIS VILCHIS	EJECUTIVO MERCANTIL
199/2023	2026/2024	BANCO ACTINVER SA INSTITUCION DE BANCA MULTIPLE GRUPO FINANCIERO	RICARDO LOPEZ GARCIA	CONTROVERSIA DE ARRENADAMIENTO

UZGADO DÉCIMO CUARTO DE
O CIVIL DE PROCESO ESCRIT

		ACTINVER COMO FIDUCIARIO EN EL FIDEICOMISO 1401		
89/2024	2044/2024	REYNA MONTALVAN MOISES SU SUCESION	JUAN CARLOS YANEZ OSORNIO	CONTROVERSIA DE ARRENADAMIENTO
1193/2012	1460/2024	BARRERA Y GONZALEZ JORGE ENRIQUE SU SUCESION	NORMA EMILIA MONTESINOS FERNANDEZ Y FELIPE MONTESINOS JUAREZ	CONTROVERSIA DE ARRENADAMIENTO
1395/2024	1600/2024	DE GISPERT UCHA IGNACIO	JOSÉ ACEVEDO TORRES Y OTRO	EJECUTIVO MERCANTIL
285/2020	1656/2024	SANCHEZ Y SAN ROMAN ENRIQUE MANUEL.	ESTEBAN SAID NADER.	EJECUTIVO MERCANTIL
599/2020	1970/2024	BAÑUELOS ROBLES JEMIMAH GRISEL	HOSPITAL SANTA COLETA S.A. DE C.V Y LUIS ERNESTO GALLARDO VALENCIA	ORDINARIO CIVIL
923/2013	1462/2024	MARTIN ROMERO MARCO ANTONIO	MARIA ESTHER ZEPEDA VARGAS.	ESPECIAL HIPOTECARIO
855/2004	1604/2024	CARACHEO PONCE JUAN GUILLERMO.	ADMINISTRADORA ALBATROS, S.C. Y OTROS	ESPECIAL HIPOTECARIO
1279/2022	1990/2024	BBVA MEXICO SA INSTITUCION DE BANCA MULTIPLE GRUPO FINANCIERO BBVA MEXICO	JORGE DOMENE ZAMBRANO	ESPECIAL HIPOTECARIO
9/2024	2040/2024	ROA VELAZQUEZ FERNANDO	CREDINVIERTE SOLUCIONES FINANCIERAS S.A.P.I. DE C.V.	JURISDICCION VOLUNTARIA

UZGADO DÉCIMO CUARTO DE
O CIVIL DE PROCESO ESCRIT

Expedientes Juzgado 21 Civil	Expedientes Juzgado 14 Civil	ACTOR	DEMANDADO	JUICIO
1329/2010	1979/2024	JUSTO LEASE, S.A.P.I. DE C.V.	EDM DE MÉXICO, S.A DE C.V, OSCAR POZOS ESQUIVEL, JOSÉ LUIS DE LA SIERRA VALDOVINOS	ORDINARIO CIVIL
539/2017	1951/2024	INFONAVIT.	CORNELIO MAYO ALEX.	ESPECIAL HIPOTECARIO
509/2016	1949/2024	BANCO ACTINVER, S.A., INSTITUCIÓN DE BANCA MÚLTIPLE ACTINVER GRUPO FINANCIERO EN SU CALIDAD DE FIDUCIARIO DEL FIDEICOMISO DE ADMINISTRACIÓN Y FUENTE DE PAGO 4659.	ALONDRA GRISEL MARTINEZ PERERA Y LUIS GERMAN MARTINEZ GUERRA.	ESPECIAL HIPOTECARIO
939/2016	1945/2024	AFIANZADORA ASERTA, S.A. DE C.V., GRUPO FINANCIERO ASERTA.	CONSTRUCTOR DHAP, S.A. DE C.V., FRANCISCO JAVIER MERINO ROLDAN, BERENICE MERINO PEREZ FERNANDEZ, FRANCISCO XAVIER MERINO PEREZ FERNANDEZ, BETZABE ELIA MERINO PEREZ FERNANDEZ.	ORDINARIO MERCANTIL
9/2016	1947/2024	AGUIRRE AGUIRRE MARIA GUADALUPE.	JAEL ROMERO PINEDA Y GREGORIO RODRIGUEZ FLORES.	EJECUTIVO MERCANTIL
385/2024	1731/2024	PORTAFOLIO DE NEGOCIOS, S.A. DE C.V. SOFOM E.R.	CREATIO ENTORNOS, S.A. DE C.V. GIADA MARTÍNEZ MINUTTI	PROVIDENCIAS PRECAUTORIAS

JUZGADO DÉCIMO CUARTO DE
O CIVIL DE PROCESO ESCRIT

			MA. DE LOS ÁNGELES MINUTTI SCHIEVENIN, (TAMBIÉN CONOCIDA COMO ADELINA MARÍA DE LOS ÁNGELES MINUTTI SCHIEVENIN, TAMBIÉN CONOCIDA COMO ADELINA MA. DE LOS ÁNGELES MINUTTI SCHIEVENIN, TAMBIÉN CONOCIDA COMO MARÍA DE LOS ÁNGELES MINUTTI SCHIEVENIN TAMBIÉN CONOCIDA COMO ADELINA MA. DE LOS ÁNGELES MINUTTI) JUAN CARLOS MARTÍNEZ MINNUTTI	
495/2024	1737/2024	INMUEBLES PULLMAN SA DE CV	CANALIZACIONES Y ACCESOS PROFESIONALES S DE RL DE CV	CONTROVERSIA DE ARRENDAMIENTO
515/2024	1739/2024	NATIVIDAD VILLANUEVA CASTILLO	ISIDRA VILLANUEVA CASTILLO	ORDINARIO CIVIL
1197/2011	1771/2024	CSCK 12 MEXCO I, SOCIEDAD DE RESPONSABILIDAD LIMITADA DE CAPITAL VARIABLE.	JULIÁN GUTIÉRREZ DÍAZ	ESPECIAL HIPOTECARIO
1287/1996	1749/2024	MEDINA MARTÍNEZ JOSÉ INÉS	JUAN MEDINA ORNELAS	ORDINARIO CIVIL
535/2024	1741/2024	CETELEM SA DE CV SOCIEDAD FINANCIERA DE OBJETO MULTIPLE	VICTOR ULISES MENDOZA OCHOA	EJECUTIVO MERCANTIL

UZGADO DÉCIMO CUARTO DE
O CIVIL DE PROCESO ESCRIT

		ENTIDAD REGULADA		
615/2024	1745/2024	PORTAFOLIO DE NEGOCIOS, S.A. DE C.V. SOFOM E.R.	CREATIO ENTORNOS, S.A. DE C.V. GIADA MARTINEZ MINUTTI MA. DE LOS ANGELES MINUTTI SCHIEVENIN JUAN CARLOS MARTINEZ MINUTTI	EJECUTIVO MERCANTIL

PODER JUDICIAL ESTADOS UNIDOS MEXICANOS DE LA CIUDAD DE MÉXICO

JUZGADO DÉCIMO CUARTO DE
O CIVIL DE PROCESO ESCRIT.

Expedientes Juzgado 21 Civil	Expedientes Juzgado 14 Civil	ACTOR	DEMANDADO	JUICIO
09/12	1935/2024	SOCIEDAD HIPOTECARIA FEDERAL, SOCIEDAD NACIONAL DE CRÉDITO, INSTITUCIÓN DE BANCA DE DESARROLLO, EN SU CARÁCTER DE FIDUCIARIO DEL FONDO DE OPERACIÓN Y FINANCIAIMIENTO BANCARIO A LA VIVIENDA FOVI.	ANTONIO CHACÓN BELTRÁN Y OTRA.	ESPECIAL HIPOTECARIO
739/2021	1217/2024	RAUL REA ORDOÑES BUENAVENTURA	MAGDALENA MORALES DE SOTELO	ORDINARIO CIVIL
191/2014	1941/2024	RAMÍREZ DE ARELLANO DE LA VEGA ALAN ARTURO	MARIO NAVA SANCHEZ	ESPECIAL HIPOTECARIO
449/2018	1955/2024	SCRAP II, S. DE R.L. DE C.V.	ADAN VALENCIA CAMPOS.	ESPECIAL HIPOTECARIO
709/2019	1963/2024	TETLACUILO FUENTES JAVIER.	RICARDO AVILA GARCES y MARIANA RUVALCABA MANZO.	ORDINARIO CIVIL
281/2021	1363/2024	MEJÍA MARTÍNEZ ALEJO y MEJÍA VICENTE GUSTAVO ALEJO	MIGUEL SÁNCHEZ MENDOZA y ELSY BEATRIZ DEL SOCORRO PANTOJA MELENDEZ	ORDINARIO CIVIL
821/2021	1361/2024	FRANCISCO RODRIGUEZ OGANDO	SARA ALFARO ALVARADO VICTOR MANUEL AVILA OSORIO	CONTROVERSIA DE ARRENDAMIENTO
1009/2023	2009/2024	PATIÑO REYES MARÍA GUADALUPE	JOSE ANTONIO JUAREZ PEREDO C DIRECTOR DEL REGISTRO	ORDINARIO CIVIL

JUZGADO DÉCIMO CUARTO DE CIVIL DE PROCESO ESCRITO

			PUBLICO DE LA PROPIEDAD Y DEL COMERCIO DE LA CIUDAD DE MEXICO	
435/2024	1733/2024	JOSE SERAFIN SU SUCESION JIMENEZ HERNANDEZ Y/O SERAFIN JIMENEZ HERNANDEZ	ERENDIRA VIRIDIANA JIMENEZ MARTINEZ	CONTROVERSIA DE ARRENDAMIENTO

PODER JUDICIAL ESTADOS UNIDOS MEXICANOS DE LA CIUDAD DE MÉXICO

JUZGADO DÉCIMO CUARTO DE
O CIVIL DE PROCESO ESCRIT

Escaneado con CamScanner

EXPEDIENTES REMITIDOS POR EL JUZGADO 22 CIVIL DE PROCESO ESCRITO DE LA CIUDAD DE MÉXICO AL JUZGADO 16 CIVIL DE PROCESO ESCRITO DE LA CIUDAD DE MÉXICO EN VIRTUD DE LOS ACUERDOS 43-17/2024 Y 44-17/2024.

NÚMERO EXPEDIENTE JUZGADO 22 CIVIL	NUEVO NÚMERO JUZGADO 16 CIVIL	ACTOR (ES)	DEMANDADO (S)	TIPO DE JUICIO
845/1998	1574/2024	DIMENSIONES ASESORES, SOCIEDAD ANONIMA DE CAPITAL VARIABLE CESIONARIO DE BANCA CREMI, S.A., INSTITUCIÓN DE BANCA MÚLTIPLE EN LIQUIDACIÓN	MIGUEL ANGEL ÁVALOS PEREZ	ESPECIAL HIPOTECARIO
455/1999	1575/2024	PERALTA GARCIA JOSE ANTONIO	FRANCISCO JAVIER FUENTES ROSAS Y PETRA ROSAS	EJECUTIVO MERCANTIL
795/2005	1577/2024	BANCO DE MÉXICO FIDUCIARIO EN EL FONDO PARA EL DESARROLLO DE LOS REC URSOS HUMANOS (FIDERH)	CUEVAS MPORENO RICARDO Y ERNESTINO ELPIDIO JIMÉNEZ GÓMEZ	ORDINARIO MERCANTIL
245/2006	1578/2024	CAPMARK MEXICO, S.A. DE C.V. (ANTES GMACCM ADMINISTRADORA DE ACTIVOS, S.A. DE C.V.)	JOSE ALEJANDRO VELAZQUEZ NOVA Y TOMASA MAGDA GUZMAN PRIOR	ESPECIAL HIPOTECARIO
425/2008	1581/2024	AXEFIN, S.A. DE C.V., SOCIEDAD FINANCIERA DE OBJETO MULTIPLE ENTIDAD NO REGULADA	HOTEL POSADA DE SAN FRANCISCO, S.A. DE C.V. ALFREDO ZAVALA RAMÍREZ	ESPECIAL HIP
475/2008	1579/2024	ARCE SANCHEZ JUAN BAUTISTA	NESTOR CRUZ ORTIZ, MARGARITA ORTIZ RIOS Y EDUARDO CRUZ ORTIZ	EJECUTIVO MERCANTIL
905/2008	1580/2024	ELISA BRAVO ANDRADE	MARIA DEL CARMEN CARRASCO ROJAS Y ERNESTO JUAREZ CAJICA	ESPECIAL HIPOTECARIO
635/2009	1582/2024	DESSETEC DESARROLLO DE SISTEMAS SOCIEDAD ANONIMA DE CAPITAL VARIABLE.	DOLORES SANCHEZ CABALLERO	ESPECIAL HIPOTECARIO
965/2009	1583/2024	BANCO MERCANTIL DEL NORTE, S.A. INSTITUCIÓN DE BANCA MÚLTIPLE, GRUPO FINANCIERO BANORTE	LETICIA AGUILAR DOMINGUEZ	ESPECIAL HIPOTECARIO
25/2010	1584/2024	HSBC MÉXICO SOCIEDAD ANÓNIMA INSTITUCIÓN DE BANCA MÚLTIPLE GRUPO FINANCIERO HSBC DIVISIÓN FIDUCIARIA REPRESENTADA POR SU APODERADA HIPOTECARIA SU CASITA SOCIEDAD ANÓNIMA DE CAPITAL VARIABLE SOCIEDAD FINANCIERA DE OBJETO MÚLTIPLE ENTIDAD NO REGULADA	MARIO MARTINEZ GASCA	ESPECIAL HIPOTECARIO
775/2011	1585/2024	CREDITO INMOBILIARIO S.A. DE C.V., SOCIEDAD FINANCIERA DE OBJETO MULTIPLE, ENTIDAD NO REGULADA	GABRIEL PEREZ DURAN	PROCEDIMIENTO JUDICIAL DE EJECUCIÓN DE GARANTÍAS OTORGADAS
925/2011	1586/2024	BANCO MERCANTIL DEL NORTE, S.A., INSTITUCIÓN DE BANCA MÚLTIPLE, GRUPO FINANCIERO BANORTE	MARLENE SANCHEZ VILLEDA	ESPECIAL HIPOTECARIO
325/2012	1588/2024	CKD ACTIVOS 8, SOCIEDAD ANÓNIMA PROMOTORA DE INVERSIÓN DE CAPITAL VARIABLE" cesionario de "BANCO INVEX, SOCIEDAD ANÓNIMA INSTITUCIÓN DE BANCA MÚLTIPLE, INVEX GRUPO FINANCIERO, ACTUANDO ÚNICA Y EXCLUSIVAMENTE EN SU CARÁCTER DE FIDUCIARIO DEL FIDEICOMISO NÚMERO F/651	ROSARIO PADILLA ACOSTA	ESPECIAL HIPOTECARIO
1615/2012	1587/2024	PULIDO VIÑA ALFONSO Y CATALINA VELAZQUEZ MALDONADO	ROGELIO CAMACHO ROMERO Y MARTHA VAZQUEZ ALVAREZ DE CAMACHO	ORDINARIO CIVIL
5/2014	1592/2024	GALAVIZ GARCIA LUISA	ELADIO CONTRERAS VALENCIA	ORDINARIO CIVIL
115/2014	1596/2024	BANCO NACIONAL DEL EJÉRCITO, FUERZA AÉREA Y AEMADA, SOCIEDAD NACIONAL DE CRÉDITO, INSTITUCIÓN DE BANCA DE DESARROLLO	MARCELO RIOS MARES	ESPECIAL HIPOTECARIO
195/2014	1593/2024	RODRÍGUEZ DIAZ MARGARITA ANTES BANCO SANTANDER (MÉXICO), S.A. INSTITUCIÓN DE BANCA MÚLTIPLE, GRUPO FINANCIERO SANTANDER MÉXICO, (ANTES BANCO SANTANDER MEXICANO, S.A. INSTITUCIÓN DE BANCA MÚLTIPLE, GRUPO FINCIERO SANTANDER SERFIN).	FRANCISCO JAVIER CRUZ GONZÁLEZ Y MARINA MUÑOZ ACEVEDO.	ESPECIAL HIPOTECARIO
775/2014	1591/2024	TUÑON PACHECO ADDIS	PINEDA SANCHEZ VICTOR FERNANDO	ORDINARIO CIVIL
1005/2014	1595/2024	NAVARRO RAMÍREZ JUAN CARLOS	GUTIERREZ RAMÍREZ MOISÉS OMAR	ORDINARIO CIVIL
1075/2014	1594/2024	GALINDO DELGADO LORENA.	CHÁVEZ ZÁRATE JORGE LUÍS Y ZAMBRANO RAMOS HORACIO	CONTROVERSIA DE ARRENDAMIENTO INMOBILIARIO
5/2015	1600/2024	INSTITUTO DEL FONDO NACIONAL DE LA VIVIENDA PARA LOS TRABAJADORES (INFONAVIT)	CRUZ NIETO YADIRA	ESPECIAL HIPOTECARIO
435/2015	1597/2024	BANCO INVEX, S.A. INSTITUCION DE BANCA MULTIPLE, INVEX GRUPO FINANCIERO EN SU CARÁCTER DE FIDUCIARIO EN EL FIDEICOMISO IRREVOCABLE DEL CENTRO CAPITAL "860"	NIETO MENDEZ MARGARITO	ESPECIAL HIPOTECARIO

JUZGADO DÉCIMO SEXTO DE LO CIVIL

Escaneado con CamScanner

EXPEDIENTES REMITIDOS POR EL JUZGADO 22 CIVIL DE PROCESO ESCRITO DE LA CIUDAD DE MÉXICO AL JUZGADO 16 CIVIL DE PROCESO ESCRITO DE LA CIUDAD DE MÉXICO EN VIRTUD DE LOS ACUERDOS 43-17/2024 Y 44-17/2024.

NÚMERO EXPEDIENTE JUZGADO 22 CIVIL	NUEVO NÚMERO JUZGADO 16 CIVIL	ACTOR (ES)	DEMANDADO (S)	TIPO DE JUICIO
915/2015	1598/2024	PASOL LEVITAS CARLOS	CARREIRO ANTON ARACELI, GANZO CARREIRO MARIA Y LOPEZ BALBIN JUAN RAMON	CONT.ARREND.
265/2016	1603/2024	INSTITUTO DEL FONDO NACIONAL DE LA VIVIENDA PARA LOS TRABAJADORES (INFONAVIT).	TORRES CHAPARRO SERGIO.	ESPECIAL HIPOTECARIO
535/2016	1602/2024	SANTOYO LEON ROBERTO	JOSE LEOBARDO VARELA ESPINOZA	ESPECIAL HIPOTECARIO
655/2016	1601/2024	HSBC MEXICO S. A INSTITUCIÓN DE BANCA MÚLTIPLE, GRUPO FINANCIERO HSBC DIVISIÓN FIDUCIARIA EN SU CARÁCTER DE FIDUCIARIO DENTRO DEL FIDEICOMISO IRREVOCABLE NO F/234036	OMAR MILLAN ARREDONDO	VÍA DE APREMIO
175/2017	1611/2024	INSTITUTO DEL FONDO NACIONAL DE LA VIVIENDA PARA LOS TRABAJADORES (INFONVIT)	MORQUECHO SILVA BERTHA	ESPECIAL HIPOTECARIO
335/2017	1608/2024	PROMOTORA CAFAMI, S.A. DE C.V.	LUIS GARCIA RIOS	CONTROVERSIA DE ARRENDAMIENTO
375/2017	1606/2024	POPBOX, S.C. DE R.L. DE C.V.	FRANCISCO DAVID JUAREZ AGUILAR Y GLORIA AGUILAY RAYAS	ESPECIAL HIPOTECARIO
395/2017	1609/2024	C&L CAPITAL PARTNERS, S. A DE C.	AVIPOLLITO DE HIDALGO, S. A DE C. V. Y BERNANDO LEOVIGILDO MARROQUIN SOSA.	ORDINARIO MERCANTIL
625/2017	1607/2024	INSTITUTO DEL FONDO NACIONAL DE LA VIVIENDA PARA LOS TRABAJADORES	ISRAEL VANEGAS HERNÁNDEZ	ESPECIAL HIPOTECARIO
805/2017	1605/2024	RAMIREZ ROJAS JUAN GUILLERMO	ALEJADNRO MUÑOZ CHAVEZ	CONTROVERSIA DE ARRENDAMIENTO
1245/2017	1610/2024	MORALES ALVAREZ SERGIO	HERRERA DÍAZ DE TAMAYO ANA MARIA	ORDINARIO CIVIL
455/2018	1616/2024	INSTITUTO DEL FONDO NACIONAL DE LA VIVIENDA PARA LOS TRABAJADORES (INFONAVI)	CATALINA FLORES GONZÁLEZ Y NORBERTO CRUZ MUÑOZ	ESPECIAL HIPOTECARIO
955/2018	1619/2024	BANCO MONEX SOCIEDAD ANÓNIMA DE CAPITAL VARIABLE, INSTITUCIÓN DE BANCA MÚLTIPLE, MONEX FINANCIERO	COMPUTIANGUIS, S.A. DE C.V. INMOBILIARIA BSIT, S.A. DE C.V., RENE ANTONIO QUINTERO RAMOS Y GARBRIELA RODRÍGUEZ DA SILVA	EJECUTIVO MERCANTIL
1245/2018	1613/2024	LÓPEZ HERNÁNDEZ MARIA ARACELI	PÉREZ CALVO HUGO Y ADELA ROBLEDO HERNÁNDEZ	ESPECIAL HIPOTECARIO
35/2019	1627/2024	MARTINEZ HERNANDEZ LUIS SU SUCESION	MARTINEZ CERVANTES MAURICIO Y REGISTRO PUBLICO DE LA PROPIEDAD Y DEL COMERCIO DE LA CIUDAD DE MÉXICO	ORDINARIO CIVIL
85/2019	1622/2024	ANALISTAS DE RECURSOS GLOBALES , S.A.P.I. DE C.V.	I.T.R. INTEGRACIÓN, S.A. DE C.V. FRANCISCO SALVADOR MENDOZA GONZALEZ Y GABRIEL BRAVO URIBE	PROCEDIMIENTO JUDICIAL DE EJECUCIÓN DE GARANTIAS OTORGADAS MEDIANTE PRENDA SIN TRANSMISIÓN DE POSESIÓN
215/2019	1625/2024	BANCO VE POR MAS S.A,, INSTITUCIÓN DE BANCA MÚLTIPLE, GRUPO FINANCIERO VE POR MAS	INMOBILIARIA SAREGI, S.A. DE C.V., INMOBILIARIA DARENI, S.A. DE C.V., MATEO DAMICO . MARTINEZ E INMOBILIARIA REGIMAT, S.A. DE C.V.	ESPECIAL HIPOTECARIO
835/2019	1626/2024	FINANCIERA BAJÍO, S.A. DE C.V., SOFOM, ENTIDAD REGULADA	EDAMSA IMPRESIONES, S.A. DE C.V., BEATRIZ BARRIOS HORCASITAS Y JUAN EDUARDRO LUNA BAROS	EJECUTIVO MERCANTIL
1255/2019	1621/2024	GOMEZ DE ANDA GABRIEL ARTURO	FONDO DE LA VIVIENDA DEL INSTITUTO DE SEGURIDAD Y SERVICIOS SOCIALES DE LOS TRABAJADORES	ESPECIAL HIPOTECARIO
1395/2019	1628/2024	RECUPERADORA DE DEUDA HIPOTECARIAS DE R.L. DE C.V.	HUERTA ANAYA JAIME	ESPECIAL HIPOTECARIO
255/2020	1632/2024	LOTERÍA NACIONAL PARA LA ASISTEMCIA PUBLICA	SIGFRIDO ROMERO FERNÁNDEZ	ORDINARIO CIVIL
285/2020	1631/2024	INSTITUTO DE SEGURIDAD Y SERVICIOS SOCIALES DE LOS TRABAJADORES DEL ESTADO A TRAVES DE SU FONDO DE LA VIVIENDA	ROBERTO MORENO DAVILA	ESPECIAL HIPOTECARIO
315/2020	1630/2024	SAÚL CARDIEL GUERRERO CESIONARIO DE COMERCIO E INVERSIONES INVERIMOBIT, SOCIEDAD ANÓNIMA DE CAPITAL VARIABLE A SU VEZ CESIONARIO DE SANTANDER MÉXICO, SOCIEDAD ANÓNIMA, INSTITUCIÓN DE BANCA MÚLTIPLE, GRUPO FINANCIERO SANTANDER MÉXICO "ANTES SANTANDER VIVIENDA" SOCIEDAD ANÓNIMA DE CAPITAL VARIABLE, SOCIEDAD FINANCIERA DE OBJETO MÚLTIPLE, ENTIDAD REGULADA, GRUPO FINANCIERO SANTANDER, ANTES SANTANDER HIPOTECARIO, SOCIEDAD ANÓNIMA DE CAPITAL VARIABLE, SOCIEDAD FINANCIERA DE OBJETO MÚLTIPLE ENTIDAD REGULADA	JESUS ALEJANDRO FERNANDEZ ESPINOZA	ESPECIAL HIPOTECARIO
465/2020	1634/2024	LAMAS CARBAJALES JORGE	VIDAURRI GONZÁLEZ MANUEL ALEJANDRO, HÉCTOR QUEZADA SORIA Y MARIA ELENA RODRÍGUEZ RÍOS	CONTROVERSIA DE ARRENDAMIENTO
475/2020	1633/2024	MIGUEL FERNANDO PLASCENCIA ANAYA	HUGO CÉSAR HERNÁNDEZ RAMÍREZ Y JOSÉ ANTONIO GÁMEZ BUSTAMANTE	EJECUTIVO MERCANTIL

JUZGADO DÉCIMO SEXTO DE LO CIVIL

Escaneado con CamScanner

EXPEDIENTES REMITIDOS POR EL JUZGADO 22 CIVIL DE PROCESO ESCRITO DE LA CIUDAD DE MÉXICO AL JUZGADO 16 CIVIL DE PROCESO ESCRITO DE LA CIUDAD DE MÉXICO EN VIRTUD DE LOS ACUERDOS 43-17/2024 Y 44-17/2024.

NÚMERO EXPEDIENTE JUZGADO 22 CIVIL	NUEVO NÚMERO JUZGADO 16 CIVIL	ACTOR (ES)	DEMANDADO (S)	TIPO DE JUICIO
305/2021	1638/2024	UNIFIN CREDIT, S.A. DE C.V., SOFOM, E.N.R.,	CÓDIGO ALIMENTARIO S.A.P.I DE C.V., ROBERTO MARTÍNEZ MARIÑO Y VERÓNICA MIGUEL MUSI	EJECUTIVO MERCANTIL
325/2021	1642/2024	ROMAN MIRANDA PERLA ALONDRA	ROMAN MIRANDA RUBI	ORDINARIO CIVIL
485/2021	1636/2024	SOFOM INBURSA, S.A. DE C.-V. SOCIEDAD FINANCIERA DE OBJETO MÚLTIPLE ENTIDAD REGULADA GRUPO FINANCIERO INBURSA.	PROKIDER S.A. DE C.V. REPRESENTADA POR MONICA LETICIA ROSAS OLIVERA	EJECUTIVO MERCANTIL
695/2021	1641/2024	DE LA ROSA FORTIS MIGUEL ANGEL	NAVA MILAN CARLOS Y NAVA ROMERO EDUARDO	MEDIOS PREPARATORIOS
705/2021	1640/2024	GABRIELA GUADALUPE CERDA cesionario de CI BANCO SOCIEDAD ANÓNIMA, INSTITUCIÓN DE BANCA MÚLTIPLE EN SU CARÁCTER DE FIDUCIARIO EN EL FIDEICOMISO IRREVOCABLE DE GARANTÍA, ADMINISTRACIÓN Y FUENTE DE PAGO CIB/2196 (CIB DIAGONAL DOS MIL CIENTO NOVENTA Y SEIS), EN SU CARÁCTER DE CEDENTE antes "GDN INVESIONES II", SOCIEDAD ANÓNIMA PROMOTORA DE INVERSIÓN DE CAPITAL VARIABLE anteriormente "HIPOTECARIA NACIONAL", SOCIEDAD ANÓNIMA DE CAPITAL VARIABLE SOCIEDAD FINANCIERA DE OBJETO MÚLTIPLE, ENTIDAD REGULADA, GRUPO FIANANCIERO BBVA BANCOMER (antes "HIPOTECARIA NACIONAL" SOCIEDAD ANÓNIMA DE CAPITAL VARIABLE, SOCIEDAD FINANCIERA DE OBJETO LIMITADO GRUPO FINANCIERO BBVA BANCOMER)	VEGA AGUILAR CLAUDIA ORALIA	ESPECIAL HIPOTECARIO
725/2021	1639/2024	BANCO SANTANDER MEXICO, S.A. INSTITUCION DE BANCA MULTIPLE, GRUPO FINANCIERO SANTANDER MEXICO	RL CONSTRUCCIONES Y PROYECTOS, S.A. DE C.V., RODRIGUEZ SOBREYRA ROLANDO	VIA DE APREMIO
155/2022	1654/2024	WENCESLAO LOPEZ RODRIGUEZ	TARCISIO ALQUICIRA LOPEZ Y NOEL DANTE ALQUICIRA LOPEZ	ORDINARIO CIVIL
195/2022	1655/2024	MARTINEZ BLANCA ZELTZIN	LOPEZ URIBARSE JULIO CARLOS Y CHAVEZ CERDA CECILIA	EJECUTIVO MERCANTIL
685/2022	1657/2024	INSTITUTO DE FONDO NACIONAL DE LA VIVIENDA PARA LOS TRABAJADORES (INFONAVIT)	SANTOS ÁLVAREZ GUTIÉRREZ	ESPECIAL HIPOTECARIO
815/2022	1644/2024	UGALDE BASURTO GABRIEL	BANCO MERCANTIL DEL NORTE, S.A. INSTITUCION DE BANCA MULTIPLE, GRUPO FINANCIERO BANORTE Y REGISTRO PUBLICO DE LA PROPIEDADDE LA PROPIEDAD Y DEL COMERCIO DE LA CIUDAD DE MEXICO	ESPECIAL HIPOTECARIO
845/2022	1645/2024	ARELLANO RANGEL FERNANDO	OROZCO MARTINEZ CARLOS, C DIRECTOR DEL REGISTRO PÚBLICO DE LA PROPIEDAD Y DE COMERCIO DE LA CIUDAD DE MÉXICO	ORDINARIO CIVIL
935/2022	1646/2024	PIÑA ORTEGA PATRICIA	VIDAL SU SUCESION SOTOMAYOR Y RUEDA ARTURO MARCOS SOTOMAYOR Y RUEDA SILVIA ANGELICA AGUILAR VARGAS Y TAMBIEN CONOCIDA COMO SILVIA ANGELICA AGUILAR DE SOTOMAYOR REGISTRO PUBLICO DE LA PROPIEDAD Y DEL COMERCIO	ORDINARIO CIVIL
975/2023	1671/2024	BBVA MÉXICO, S.A. INSTITUCIÓN DE BANCA MÚLTIPLE GRUPO FINANCIERO BBVA MÉXICO	GÓMEZ ALAMO MARCO ANTONIO	ESPECIAL HIPOTECARIO
1045/2022	1648/2024	JOSEFINA IBARRA GARCIA	MARIA TERESA SERRALDE VEGA	EJECUTIVO MERCANTIL
1215/2022	1650/2024	ALAN CUSTODIO DOMÍNGUEZ GUZMÁN	SERVICIO CENTRAL SA DE CV	ORDINARIO CIVIL
1285/2022	1651/2024	YADIRA MUÑOZ SOLIS	JONATHAN RODRIGUEZ LOPEZ DANAE YULIANA SANCHEZ SANCHEZ	CONTROVERSIA DE ATRRENDAMIENTO
205/2023	1682/2024	BANCO DEL BAJIO, SOCIEDAD ANONIMA INSTITUCION DE BANCA MULTIPLE	DINEXLAB, S.A. DE C.V., MUNGUI MERCADO CARLOS Y MENDOZA [illegible] MARIA	EJECUTIVO MERCANTIL
265/2023	1659/2024	NAVA GARCÍA JUAN	ROSA MARÍA NAVA HERNÁNDEZ	ORDINARIO CIVIL
455/2023	1669/2024	HSBC MÉXICO SOCIEDAD ANÓNIMA INSTITUCIÓN DE BANCA MÚLTIPLE GRUPO FINAICIERO HSBC DIVISIÓN FIDUCIARIA EN SU CARÁCTER DE FIDUCIARIO EN EL FIDEICOMISO IRREVOCABLE DE LA ADMINSTRACIÓN Y FUENTE DE PAGO IDENTIFICADO CON EL NÚMERO F/262323	BELTRAN GERMAN JAVIER	VIA DE APREMIO
475/2023	1662/2024	AUTO AMECAH SA DE CV	HILDA OCAMPO MORENO	EJECUTIVO MERCANTIL

JUZGADO DÉCIMO SEXTO DE LO CIVIL

Escaneado con CamScanner

EXPEDIENTES REMITIDOS POR EL JUZGADO 22 CIVIL DE PROCESO ESCRITO DE LA CIUDAD DE MÉXICO AL JUZGADO 16 CIVIL DE PROCESO ESCRITO DE LA CIUDAD DE MÉXICO EN VIRTUD DE LOS ACUERDOS 43-17/2024 Y 44-17/2024.

NÚMERO EXPEDIENTE JUZGADO 22 CIVIL	NUEVO NÚMERO JUZGADO 16 CIVIL	ACTOR (ES)	DEMANDADO (S)	TIPO DE JUICIO
485/2023	1668/2024	JAVIER DÍAZ MIJANGOS cesionario de "MABUCAPA I" SOCIEDAD DE RESPONSABILIDAD LIMITADA DE CAPITAL VARIABLE, anteriormente CKD Activos 1, Sociedad Anónima de Capital Variable y CKD Activos 3 Sociedad Anónima de Capital Variable antes BBVA Bancomer, Sociedad Anónima Institución de Banca Múltiple, Grupo Financiero BBVA Bancomer	ISIDRO ALFONSO MARTÍNEZ VELÁZQUEZ, ROCIÓ ROLDAN ROSILLO DE MARTÍNEZ	ESPECIAL HIPOTECARIO
525/2023	1665/2024	AUTORFINANCIAMIENTO MÉXICO, S.A. DE C.V.	ESPARZA GARCÍA ARTURO DAVID, PALOMINO MARTÍNEZ MARÍA ISABEL	EJECUTIVO MERCANTIL
575/2023	1663/2024	GRANADOS DE LA ROSA JAIME	DESARROLLOS PARQUE VÍA, S.A. DE C.V.	ORDINARIO CIVIL
615/2023	1660/2024	MA GUADALUPE IZQUIERDO DYRZO TAMBIEN CONOCIDA COMO MARIA GUADALUPE IZQUIERDO DYRZO	ELBA REMIGIO EVANGELISTA	CONTROVERSIA DE ATRRENDAMIENTO
685/2023	1664/2024	SI CREA COMERCIAL SA DE CV	GRACIELA RAMIREZ LUNA	EJECUTIVO MERCANTIL
715/2023	1661/2024	SISTEMA UNICO DE AUTOFINANCIAMIENTO SA DE CV	PATLAN CALDERILLA SANTIAGO	EJECUTIVO MERCANTI
755/2023	1679/2024	STM FINANCIAL, S.A. DE C.V., SOFOM ER GRUPO FINANCIERO INBURSA ANTES FC FINANCIAL, S.A. DE C.V. SOFOM ER GRUPO FINANCIERO INBURSA	HERRERA NOVELO SANDRA LUZ	EJECUTIVO MERCANTIL
775/2023	1681/2024	SISTEMA DE CREDITO AUTOMOTRIZ SA DE CV	GARCIA LOPEZ JOSE DE JESUS	EJECUTIVO MERCANTIL
795/2023	1683/2024	ARRENDADORA AFIRME, S.A. DE C.V., SOCIEDAD FINANCIERA OBJETO MULTIPLE, ENTIDAD REGULADA AFIRME GRUPO FINANCIERO	SANCHEZ RODRIGUEZ DAVID	EJECUTIVO MERCANTIL
805/2023	1685/2024	LIBERTY FIANZAS, S.A. DE C.V.	CTYS, S.A. DE C.V. Y JOSE MANUEL GONZALEZ RIVERA	ESPECIAL DE FIANZAS
825/2023	1675/2024	MARIO MAGDALENO GUMETA Y MARGARITA AILA DIAZ	GRUPO MEXICANO DE SEGUROS, S.A. DE C.V.	ORDINARIO CIVIL
865/2023	1674/2024	CASSAB ACHY CARLOS	COMERCIALIZADORA Y CONSTRUCTORA DE GOLF, S.A. DE C.V.	ORDINARIO CIVIL
925/2023	1672/2024	RODRIGUEZ TOVAR JORGE ANIBAL SU SUCESION	SANCHEZ SUAREZ JOSE ELOY	JURISDICCION VOLUNTARIA
975/2023	1671/2024	BBVA MÉXICO, S.A. INSTITUCIÓN DE BANCA MÚLTIPLE GRUPO FINANCIERO BBVA MÉXICO	MARCO ANTONIO GÓMEZ ALAMO	ESPECIAL HIPOTECARIO
1005/2023	1670/2024	DIAZ SUAREZ CASTILLO FRANCISCO CARLOS	HUB 32 PUBLICIDAD, S.A. DE C.V. Y OCHOA MILLAN ANA LUISA	ORDINARIO CIVIL
1085/2023	1658/2024	AGUILLON DE JESUS NANCY	CONSULTORES PATRIMONIALES ESPECIALIZADOS EN INVERSIONES HIPOTECARIAS, S.A. DE CV. Y FERNANDO TRUJILLO ALFREDO	ORDINARIO CIVIL
1195/2023	1677/2024	GOMEZ RAMOS MARIA DE LOS ANGELES	ROSSETTE RAMOS JUDITH GUADALUPE	COMTROVERSIA DE ARRENDAMIENTO
1215/2023	1667/2024	GIOVANA IVETTE AVALOS MUÑOZ	EDGAR PONCE HERNANDEZ	EJECUTIVO MERCANTIL
1365/2023	1666/2024	GONZALEZ CRUZ MARIA GUADALUPE	VICTORINO AMBROSIO EVA	ORDINARIO CIVIL
115/2024	1702/2024	VALADEZ GARCÍA CUAUHTEMOC	CASTILLO MENA IGNACIO	ORDINARIO CIVIL
195/2024	1705/2024	HERNANDEZ MOTA JORGE ALBERTO	VERDEJA VENEGAS BEATRIZ EUGENIA	JURISDICCION VOLUNTARIA
205/2024	1700/2024	FERNÁNDEZ RODRÍGUEZ MARTHA MÓNICA	SAID ADAME MARIO ALFREDO, BETHE MÉXICO, S.A. DE C.V., MASKASA, S.A. DE C.V., ADAME DÍAZ MARTHA ALICIA DE MONSERRAT TAMBIEN CONOCIDA COMO MARTHA ALICIA ADAME DIAZ EN SU CALIDAD DE HEREDERA DE LA SUCESION DE MARTHA ALICIA CONSUELO DIAZ CHAVEZ VAZQUEZ	EJECUTIVO MERCANTIL
245/2024	1699/2024	FINAE SAPI DE C.V. SOFOM ENR	GUILLEN SOLIS VALERIA, SOLIS MARTÍNEZ HILDA	EJECUTIVO MERCANTIL
315/2024	1698/2024	BANCA AFIRME, S.A.	GARCIA LEDESMA JOSE DE JESUS	ESPECIAL HIPOTECARIO
355/2024	1697/2024	TU CASA EXPRESS, S.A. DE C.V.	LOPEZ ROBLEDO MA. DE LOS ANGELES	ESPECIAL HIPOTECARIO
365/2024	1696/2024	SANDY INES MARTINEZ PEREZ	KARINA CASTRO RODRIGUEZ	EJECUTIVO MERCANTIL
405/2024	1695/2024	GRUPO CENTROMEX SA	DEMETRIO CHANO MARTINEZ JIMENEZ	CONTROVERSIA DE ARRENDAMIENTO
415/2024	1694/2024	LOPEZ GONZALEZ DIANA	GAMIÑO RAMIREZ LUCILA ESTHER	ORDINARIO CIVIL
425/2024	1693/2024	GASPAR GARCIA ESPERANZA	ALEJANDRO BAUTISTA BENITO BENJAMIN SU SUCESION, HERNANDEZ RONDERO MARIA GUADALUPE SU SUCESION	ORDINARIO CIVIL
465/2024	1704/2024	RODRIGUEZ RUIZ STEPHANIA	GOMEZ SICARDO ALEJANDRA Y GOMEZ MARTINEZ ALFREDO	EJECUTIVO MERCANTIL
485/2024	1692/2024	ZALLES TORRES MAIRE KERSTIN	VÁZQUEZ CARRILLO MAURICIO	EJECUTIVO MERCANTIL
515/2024	1691/2024	BANCA MIFEL, S.A. INSTITUCION DE BANCA MULTIPLE, GRUPO FINANCIERO MIFEL	VM MONEDERO, S.A.P.I. DE C.V., OSTOS GUIZA VERONICA CINTIA	EJECUTIVO MERCANTIL
555/2024	1690/2024	NUÑEZ GARCIA DENISE	GARCIA CARRANZA MARIA DEYANIRA Y MARTINEZ LOPEZ JOSE	ORDINARIO CIVIL
645/2024	1687/2024	HSBC MEXICO SA INSTITUCION DE BANCA MULTIPLE GRUPO FINANCIERO HSBC DIVISION FIDUCIARIA EN SU CARÁCTER DE FIDUCIARIO EN EL FIDEICOMISO NUMERO F 243264	PEÑA LEON MANUEL	PROVIDENCIAS PRECAUTORIAS

JUZGADO DÉCIMO SEXTO DE LO CIVIL

Escaneado con CamScanner

EXPEDIENTES REMITIDOS POR EL JUZGADO 22 CIVIL DE PROCESO ESCRITO DE LA CIUDAD DE MÉXICO AL JUZGADO 16 CIVIL DE PROCESO ESCRITO DE LA CIUDAD DE MÉXICO EN VIRTUD DE LOS ACUERDOS 43-17/2024 Y 44-17/2024.

NÚMERO EXPEDIENTE JUZGADO 22 CIVIL	NUEVO NÚMERO JUZGADO 16 CIVIL	ACTOR (ES)	DEMANDADO (S)	TIPO DE JUICIO
2417/1994	1708/2024	BELLO CARRILLO HERIBERTO	LAYLA MONTERO LECHUGA	ORDINARIO CIVIL
647/2001	1709/2024	FONSECA MONDRAGÓN GUILLERMO	JUAN FONSECA MONDRAGÓN	ORDINARIO CIVIL
717/2004	1711/2024	SÓLIDA ADMINISTRADORA DE PORTAFOLIOS, S.A. DE C.V. SOCIEDAD FINANCIERA DE OBJETO MÚLTIPLE ENTIDAD REGULADA GRUPO FINANCIERO BANORTE, antes SOLIDA ADMINISTRADORA DE PORTAFOLIOS S.A. DE C.V.	JOSE DOMINGO SANCHEZ	ESPECIAL HIPOTECARIO
507/2005	1712/2024	"ALFREDO MANUEL ÁVILA VERGARA" cesionario de DECAROME, SOCIEDAD ANÓNIMA PROMOTORA DE INVERSIÓN DE CAPITAL VARIABLE a su vez cesionario de SANTANDER HIPOTECARIO, S.A. DE C.V. SOCIEDAD FINANCIERA DE OBJETO MÚLTIPLE, ENTIDAD REGULADA.	PANTOJA MANZANO IGNACIA MERCEDES	ESPECIAL HIPOTECARIO
777/2005	1713/2024	BANCO DE MÉXICO, FIDUCIARIO EN EL FONDO PARA EL DESARROLLO DE RECURSOS HUMANOS (FIDERH)	NAQUID LAJUD JOSÉ EDUARDO Y MARÍA EUGENIA CANDÍA PÉREZ	ORDINARIO MERCANTIL
527/2006	1715/2024	SILVA MAURICIO ESTEFANIA	MARIA DEL ROSARIO CHANG CHOY	ORDINARIO MERCANTIL
777/2006	1714/2024	RODRIGUEZ BONFIL SERRANO	LUIS URZUA RIVERA Y RICARDO ARZUA RIVERA	EJECUTIVO MERCANTIL
927/2007	1716/2024	BANCO MERCANTIL DEL NORTE, S.A., INSTITUCION DE BANCA MÚLTIPLE, GRUPO FINANCIERO BANORTE	MIGUEL ROJAS ESPINOSA	ESPECIAL HIPOTECARIO
107/2009	1718/2024	NOGUEZ SALINAS BLANCA ESTELA, HOY CESIONARIA DE SCRAP II, S. DE R.L. DE C.V.	VERONICA MARTÍNEZ REBOLLAR	ESPECIAL HIPOTECARIO
1557/2009	1720/2024	SANCHEZ ALDANA Y PEREZ RAFAEL	AMADA IBARRA ALVAREZ Y GERMAN ARTURO GARCIA MIRANDA	EJECUTIVO MERCANTIL
297/2010	1722/2024	ALBERTO CANELA CONTRERAS CESIONARIO DE DESSETEC DESARROLLO DE SISTEMAS, SOCIEDAD ANÓNIMA DE CAPITAL VARIABLE, EN SU CARÁCTER DE CESIONARIA.	ROBERTO ALVAREZ RIVERA	ESPECIAL HIPOTECARIO
497/2010	1721/2024	ROJAS DÍAZ FIDEL RAÚL ANTES SANTANDER HIPOTECARIO, SOCIEDAD ANONIMA DE CAPITAL VARIABLE, SOCIEDAD FINANCIERA DE OBJETO MULTIPLE, ENTIDAD REGULADA	MARCO ANTONIO TREJO MORALES Y MARIA DEL ROSARIO MORENO MEMDOZA	ESPECIAL HIPOTECARIO
557/2010	1723/2024	JORGE GUERRERO BARRIOS cesionario de BANCO MERCANTIL DEL NORTE, SOCIEDAD ANÓNIMA, INSTITUCIÓN DE BANCA MÚLTIPLE, GRUPO FINANCIERO BANORTE	CLEMENTINA BUELNA NAVARRO	ESPECIAL HIPOTECARIO
267/2011	1724/2024	BBVA MEXICO, S.A. INSTITUCION DE BANCA MULTIPLE, GRUPO FINANCIERO BBVA MÉXICO	ALBERTO EMILIANO HUERTA SANDOVAL Y FELICITAS ROJAS FLORES	ESPECIAL HIPOTECARIO
527/2011	1727/2024	SOCIEDAD HIPOTECARIA FEDERAL SOCIEDAD NACIONAL DE CREDITO INSTITUCION DE BANCA DE DESARROLLO en su caracter de FIDUCIARIO SUSTITUTO DEL FONDO DE OPERACION Y FINANCIAMIENTO BANCARIO A LA VIVIENDA	LINO BALDERAS GARCIA Y EVANGELINA ABAD GARCIA	ESPECIAL HIPOTECARIO
547/2011	1725/2024	SOCIEDAD HIPOTECARIA FEDERAL, SOCIEDAD NACIONAL DE CREDITO INSTITUCIÓN DE BANCA DE DESARROLLO EN SU CARACTER DE FIDUCIARIO SUSTITUTO DEL FONDO DE OPERACION Y FINANCIMIENTO BANCARIO A LA VIVIENDA	MARTIN ZAMORA VEGA Y MARÍA GUADALUPE MORALES VALENCIA DE ZAMORA	ESPECIAL HIPOTECARIO
1617/2011	1726/2024	SOCIEDAD HIPOTECARIA FEDERAL SOCIEDAD NACIONAL DE CREDITO INSTITUCION DE BANCA DE DESARROLLO EN SU CARACTER DE FIDUCIARIO SUSTITUTO DEL FONDO DE OPERACION Y FINANCIAMIENTO BANCARIO A LA VIVIENDA	SANDRA BECERRIL HORTA	ESPECIAL HIPOTECARIO.
737/2012	1729/2024	ROSAS TIENDA RICARDO.	JOSÉ ANTONIO MARÍN GUTIÉRREZ.	ORDINARIO MERCANTIL
877/2012	1728/2024	AUTOFINANCIAMIENTO MEXICO S.A. DE C.V.	PASTRANA CENTENO ANGEL ALBERTO, PASTRANA VALERIANO RAFAEL Y CENTENO MEDINA MARTHA	EJECUTIVO MERCANTIL
677/2013	1733/2024	BANCO MERCANTIL DEL NORTE, S.A. INSTITUCIÓN DE BANCA MULTIPLE, GRUPO FINANCIERO BANORTE CESIONARIA DE BBVA BANCOMER, S.A. INSTITUCION DE BANCA MULTIPLE, GRUPO FINANCIERO BBVA BANCOMER	FERNANDO NUÑEZ OLIVARES	ESPECIAL HIPOTECARIO
757/2013	1732/2024	HOTEL HABITA, S. A. DE C. V.	SÍNODO DEL VALLE, S. A. DE C. V.	ORDINARIO MERCANTIL
767/2013	1731/2024	GARCIA TORRES ANA CRISTINA	JOSEFINA GARCÍA ARROYO	ORDINARIO CIVIL
807/2013	1734/2024	INSTITUTO DEL FONDO NACIONAL DE LA VIVIENDA PARA LOS TRABAJADORES (INFONAVIT).	CHÁVEZ RAMÍREZ ERIKA GUADALUPE Y CHRISTIAN OMAR SALAS SERRANO	ESPECIAL HIPOTECARIO
537/2014	1737/2024	SCOTIABANK INVERLAT, S. A., INSTITUCIÓN DE BANCA MÚLTIPLE, GRUPO FINANCIERO SCOTIABANK INVERLAT.	MONTERO CANCINO DEYSY MAGALY.	ESPECIAL HIPOTECARIO

JUZGADO DÉCIMO SEXTO DE LO CIVIL

Escaneado con CamScanner

1137/2014	1736/2024	HSBC MÉXICO S.A. INSTITUCIÓN DE BANCA MULTIPLE GRUPO FINANCIERO HSBC DIVISIÓN FIDUCIARIA	TAPIA ZAVALA CARLOS	ESPECIAL HIPOTECARIO
47/2015	1741/2024	BANCO NACIONAL DEL EJÉRCITO, FUERZA AÉREA Y ARMADA, S. N. C., INSTITUCIÓN DE BANCA DE DESARROLLO.	GARCÍA CABRALES JESÚS NÉSTOR Y MARMOLEJO IRIGOYEN DIANA PATRICIA.	ESPECIAL HIPOTECARIO
1107/2015	1740/2024	SERFIMEX CAPITAL, SOCIEDAD ANÓNIMA PROMOTORA DE INVERSIÓN DE CAPITAL VARIABLE, SOCIEDAD FINANCIERA DE OBJETO MÚLTIPLE, ENTIDAD NO REGULADA	CLARA ALEJO AMADO Y ELEAZAR CLARA ALEJO	EJECUTIVO MERCANTIL
427/2015	1738/2024	INSTITUTO DEL FONDO NACIONAL DE LA VIVIENDA PARA LOS TRABAJADORES (INFONAVIT).	MÉNDEZ RODRÍGUEZ MARÍA CRUZ.	ESPECIAL HIPOTECARIO
117/2016	1742/2024	GARCIA NAVARRO FAUSTO DANIEL	MALDONADO ROSALES CUITLAHUAC GABRIEL	ORDINARIO CIVIL
137/2016	1744/2024	NOE RAMÍREZ CARRILLO cesionario de"HSBC MEXICO" SOCIEDAD ANÓNIMA INSTITUCIÓN DE BANCA MÚLTIPLE GRUPO FINANCIERO HSBC DIVISIÓN FIDUCIARIA EN SU CARÁTER DE FIDUCIARIO EN EL FIDEICOMISO IRREVOCABLE F/253936	ESPIRITU MORA ADAN Y MONTESINO MENESES REYNA	ESPECIAL HOIPOTECARIO
947/2016	1743/2024	SMILING COMPANY, S.A. DE C.V.	LABDIS, S.A. DE C.V.	ORDINARIO MERCANTIL
977/2016	1745/2024	CI BANCO, SOCIEDAD ANÓNIMA, INSTITUCIÓN DE BANCA MÚLTIPLE, EN SU CARÁCTER DE FIDUCIARIO EN EL FIDEICOMISO NÚMERO F/00430	FORTUNATO EDUARRO VALENZUELA GUANTE	ESPECIAL HIPOTECARIO
437/2017	1748/2024	ZAMORA FERNANDEZ GUILLERMINA SU SUCESIÓ	FELIPE LIMON ZAMORA	ORDINARIO CIVIL
827/2017	1749/2024	AUTOFINANCIAMIENTO TOTAL, S.A DE C.V.	FRANCISCO JAVIER PEDRERO PADILLA Y MARIA EUGENIA MERLOS GARZA	ESPECIAL HIPOTECARIO
997/2017	1750/2024	BANCO INVEX, SOCIEDAD ANÓNIMA, INSTITUCIÓN DE BANCA MÚLTIPLE, INVEX, GRUPO FINANCIERO, FIDUCIARIO EN SU CARÁCTER DE FIDUCIARIO DEL FIDEICOMISO IRREVOCABLE DE CENTRO DE CAPITAL IDENTIFICADO CON EL NÚMERO 860.	MONICA MURILLO ADAME	ESPECIAL HIPOTECARIO
427/2018	1757/2024	HSBC MÉXICO S.A. INSTITUCIÓN DE BANCA MULTIPLE GRUPO FINANCIERO HSBC DIVISIÓN FIDUCIARIA EN SU CALIDADS DE FIDUCIARIO EN EL FIDEICOMISO IRREVOCABLE NÚMERO 250295	ERNESTO GUADALUPE ESTRELLA AYIL	ESPECIAL HIPOTECARIO
967/2018	1754/2024	ALONSO LLERA ERNESTO.	PERIÓDICO EXCELSIOR, S.A. DE C.V	ORDINARIO CIVIL
1157/2018	1755/2024	LOBATO HERNÁNDEZ ROBERTO Y HERNÁNDEZ HUERTA DOLORES	RICARDO DANIEL REYES PIMENTEL	ORDINARIO CIVIL
1217/2018	1756/2024	ORTIZ URBINA VICTOR EDUARDO	RAMÍREZ BERNAL FELIPE ANTONIO	ESPECIAL HIPOTECARIO
1227/2018	1751/2024	JULIO AIVAR CEBRERO, CESIONARIO DE MARIBELL BETZABETH AIVAR SALCEDO, A SU VEZ CESIONARIA DE ÁNGEL ZARATE CORTES CESIONARIO DE BANCO MERCANTIL DEL NORTE, SOCIEDAD ANÓNIMA, INSTITUCIÓN DE BANCA MÚLTIPLE, GRUPO FINANCIRO BANORTE	TREJO MACHAIN MARIO Y OTROS	ESPECIAL HIPOTECARIO
1237/2018	1752/2024	BBVA MÉXICO, SOCIEDAD ANÓNIMA, INSTITUCIÓN DE BANCA MÚLTIPLE, GRUPO FINANCIERO BBVA MÉXICO	JOSÉ TEODULO SOTERO GONZÁLEZ DE JESÙS	ESPECIAL HIPOTECARIO
1357/2018	1753/2024	ZUÑIGA GARCÍA HORACIO	FIERRO MORENO MARIA EUGENIA	ESPECIAL HIPOTECARIO
297/2019	1769/2024	BANCO SABADELL, S.A. INSTITUCIÓN DE BANCA MÚLTIPLE,	SHARK, BTL, S.A. DE C.V. , DIEGO SEBASTIÁN ROSEN FERLINI, NORMA HILDA FERLINI BOHM y JORGE ROSEN MARSCHOFF	EJECUTIVO MERCANTIL
307/2019	1770/2024	GARCIA GARCIA VERONICA	BANCO NACIONAL DE OBRAS Y SERVICIOS PÚBLICOS, S.N.C.	ORDINARIO CIVIL
597/2019	1763/2024	RUIZ MORALES CECILIA	BERTHA DE GUADALUPE ABJUADILI RUBI Y JOSE ANTONIO MENDEZ FRIAS	CONTROVERSIA DE ARRENDAMIENTO
687/2019	1764/2024	MEDIA AUDITORS INVESTIGACION Y DESARROLLO, S.L.	CONSTRUCTORA BAUSAU, S.A. DE C.V.	ORDINARIO CIVIL
697/2019	1765/2024	BANCO NACIONAL DEL EJERCITO, FUERZA AEREA Y ARMADA, SOCIEDAD NACIONAL DE CRÉDITO, INSTITUCIÓN DE BANCA DE DESARROLLO	CLAUDIA PAZ RAMÍREZ	ESPECIAL HIPOTECARIO
1287/2019	1760/2024	BANCO MERCANTIL DEL NORTE, S.A., INSTITUCIÓN DE BANCA MÚLTIPLE, GRUPO FINANCIERO BANORTE	MONTIEL GOMEZ DIANA Y RUBIO MARTINEZ JORGE	ESPECIAL HIPOTECARIO
1307/2019	1761/2024	BANCO REGIONAL DE MONTERREY Y SOCIEDAD ANÓNIMA INSTITUCIÓN DE BANCA MÚLTIPLE BANREGIO GRUPO FINANCIERO	SOPOR TV SOCIEDAD ANÓNIMA DE CAPITAL VARIABLE, BARRIOS GUTIÉRREZ FRANCISCO Y BARRIOS BELTRAN FRANCISCO	EJECUTIVO MERCANTIL
1387/2019	1762/2024	HIPOTECARIA NACIONAL, S.A. DE C.V., SOCIEDAD FINANCIERA DE OBJETO MÚLTIPLE, ENTIDAD REGULADA	HERNÁNDEZ MARTÍNEZ ALEJANDRO.	ESPECIAL HIPOTECARIO
107/2020	1774/24	BANCA AFIRME, S.A. INSTITUCIÓN DE BANCA MÚLTIPLE, AFIRME	JEANETTE PAOLA MOLGORA GODDARD.	ESPECIAL HIPOTECARIO
237/2020	1775/2024	SCOTIABANK INVERLAT, SOCIEDAD ANONIMA, INSTITUCION DE BANCA MULTIPLE, GRUPO FINANCIERAO SCOTIABANK INVERLAT	MARROQUIN AHUMADA DIEGO Y AHUMADA RODRIGUEZ ANGELINA	ESPECIAL HIPOTECARIO
327/2020	1776/2024	BBVA MEXICO, S.A. INSTITUCION DE BANCA MULTIPLE, GRUPO FINANCIERO BBVA MÉXICO	MORENO ORTEGA JUAN	ESPECIAL HIPOTECARIO
527/2020	1773/2024	SANDOVAL CHAVEZ J. JESUS	CONDOMINIOS NUEVA CLAVERÍA, SOCIEDAD ANONIMA Y OSCAR LOERA ALFONSO	ORDINARIO CIVIL
587/2020	1771/2024	HERNANDE REYES JOSE LUIS.	JOSÉ LUIS DEL RÍO PAZ Y MARICELA DE LOS SANTOS GOMEZ	ESPECIAL HIPOTECARIO
707/2020	1772/2024	GONZALEZ RIUBI ELENA	BANDA PEREZ JOSE MANUEL	ORDINARIO CIVIL
217/2021	1786/2024	TENORIO VARGAS RICARDO	RAMÍREZ HIDALGO PAOLA, MARTÍNEZ SANTIAGO ROSA ILIANA	VÍA DE APREMIO

JUZGADO DÉCIMO SÉPTIMO DE LO CIVIL

Escaneado con CamScanner

327/2021	1787/2024	BANCO MERCANTIL DEL NORTE, S.A. INSTITUCIÓN DE BANCA MULTIPLE, GRUPO FINANCIERO BANORTE	CANTU CAVAZOS LUIS EDUARDO	ESPECIAL HIPOTECARIO
597/2021	1777/2024	CRESPO ZALDIVAR MARGARITA ESTELA	MA. ALBERTA RODRIGUEZ CASTANEDA	CONTROVERSIA DE ARRENDAMIENTO
657/2021	1779/2024	SÁNCHEZ PERALTA JUANA FRANCISCA RAMON MARTÍNEZ MAQUEDA	ANA MARÍA MARTÍNEZ SÁNCHEZ, FRANCISCO NAVARRO ARAUJO, ABDIEL FRANCISCO NAVARRO MARTÍNEZ, JOSELÍN YADIRA NAVARRO MARTÍNEZ, JENNIFER NAVARRO MARTÍNEZ, ARTURO NAVARRO MARTÍNEZ.	ORDINARIO CIVIL
697/2021	1780/2024	SCOTIABANK INVERLANT S.A. INSTITUCIÓN DE BANCA MÚLTIPLE GRUPO FINANCIERO SCOTIABANK INVERLANT	ELOY GARCIA AMOEDO	ESPECIAL HIPOTECARIO
817/2021	1781/2024	OCHOA CAZERES RENE	CELENE FRAGOSO ARCE, MAESTRA LORENA BENITEZ RADILLA, JOAQUIN TALAVERA SÁNCHEZ, C. JUEZ QUINCUAGESIMO CUARTO DE LO CIVIL DEL TRIBUNAL SUPERIOR DE JUSTICIA .	ORDINARIO CIVIL
837/2021	1782/2024	VAZQUEZ DEL MERCADO VILLASEÑOR RAFAEL JOSE LUIS	GREGORIO JOSÉ COSSIO VILLEREAL	CONTRVOVERSIA DE ARRENDAMIENTO
887/2021	1783/2024	FUNDACIÓN FRANCISCA CAMPERO DE PASQUEL, I.A.P.	RIVAS CUEVAS SALVADOR, DOMÍNGUEZ GÓMEZ GERARDO, RIVERO LAGUNA ARACELI	CONTROVERSIA DE ARRENDAMIENTO
907/2021	1784/2024	UNIFIN FINANCIERA, S.A. DE C.V.	DIVERSIONES ESTRATEGICAS EN SOLUCIONES, S.A. DE C.V., ELIZABETH JUAREZ ZAVALA, DARÍO GERARDO HERNÁNDEZ CORIA.	ORDINARIO MERCANTIL
27/2022	1800/2024	VALDOVINOS ALBA ROBERTO	DENISS EUGENIA DRESSER GUERRA, ISABELLA GONZALEZ VON HAUSKE, MARIA DE LOURDES MENDOZA PEÑALOZA, DIARIO REFORMA, EL FINANCIERO, REVISTA PROCESO CISA COMUNICACIÓN E INFORMACION S.A. DE C.V.	ORDINARIO CIVIL
77/2022	1801/2024	RODRIGUEZ GARCÍA ANDRES	HERRERA CALDERAS FELIPE	CONTROVERSIA DE ARRENDAMIENTO
127/2022	1802/2024	MEXSEMI, SOCIEDAD ANONIMA DE CAPITAL VARIABLE	IÑIGO JIMENEZLUIS ARTURO	EJECUTIVO MERCANTIL
147/2022	1803/2024	BANCO SANTANDER MEXICO, S.A., INSTITUCION DE BANCA MULTIPLE GRUPO FINANCIERO SANTANDER MEXICO,	IDEALITE COMERCIAL, S.A. DE C.V., COLON SOLORZANO GERARDO PATRICIO	PROVIDENCIAS PRECAUTORIAS
787/2022	1791/2024	GOMEZ PAVON JULIAN PRISCILIANO	RAMO Y VIZCAYNO DE OLIVAS DOLORES	ORDINARIO CIVIL
797/2022	SIN REGISTRO SE DEVUELVE	SISTEMA DE CREDITO AUTOMOTRIZ SA DE CV	DIAZ SANCHEZ ANTONIO	EJECUTIVO MERCANTIL
857/2022	1792/2024	INMOBILIARIA ARTA SA	RODRIGO ABOITES CAMPOS	JURISDICCIÓN VOLUNTARIA
997/2022	1794/2024	CEMEX, S.A.B. DE C.V.	ROMAN MARTINEZ NAYELI Y OTRO	EJECUTIVO MERCANTIL
1067/2022	1796/2024	IRENE ALMARAZ SANCHEZ	MARIA LUISA JIMENEZ ROMERO SU SUCESIÓN	ORDINARIO CIVIL
1087/2022	1797/2024	LARA GUILLEN GUSTAVO ARTURO	LARA GUILLEN MARIA ELENA	ORDINARIO CIVIL
1167/2022	1799/24	ENRIQUE SU SUCESION ANGELES PEREZ	GLORIA LETICIA DIAZ CONTRERAS	ORDINARIO CIVIL
1347/2022	1789/2024	ROSYBEL OSORIO ROMERO	C DIRECTOR DEL REGISTRO PUBLICO DE LA PROPIEDAD Y DEL COMERCIO DE LA CIUDAD DE MEXICO, REYNA ISABEL HERNANDEZ NIETO	ORDINARIO CIVIL
77/2023	1822/2024	SAFILO DE MÉXICO, S.A. DE C.V.	VILLALÓN GONZÁLEZ KEVIN ANTONNIE	EJECUTIVO MERCANTIL
137/2023	1824/2024	BANCOPPEL, SOCIEDAD ANONIMA INSTITUCION DE BANCA MULTIPLE	ES BLUE PROPANE, SOCIEDAD ANINOMA DE CAPITAL VARIABLE, SANCHEZ ACOSTA MARCO ANTONIO Y ELIAS RETES JORGE ALBERTO	PROVIDENCIAS PRECAUTORIAS
207/2023	1825/2024	PRESTAMOS FELICES EN 15 MINUTOS, S.A. DE C.V. SOFOM ENR	MARTINEZ LOPEZ MARIA DE LA LUZ	EJECUTIVO MERCANTIL
507/2023	1820/2024	DIAZ LEAL LUGO CARLOS MANUEL	CRUZ SALINAS JORGE LUIS	CONTROVERSIA DE ARRENDAMIENTO
547/2023	1805/2024	SANTANDER CONSUMO, S.A. DE C.V., SOCIEDAD FINANCIERA DE OBJETO MÚLTIPLE, ENTIDAD REGULADA, GRUPO FINANCIERO SANTANDER MEXICO AHORA BANCO SANTANDER MEXICO, S.A., INSTITUCION DE BANCA MULTIPLE, GRUPO FINANCIERO SANTANDER MEXICO	TENORIO PEREZ JOSE NICOLAS	PROVIDENCIAS PRECAUTORIAS
637/2023	1806/2024	BASSATEX LLC	GRUPO WRKS SA DE CV	EJECUTIVO MERCANTIL
697/2023	1807/24	AUTOFINANCIAMIENTO AUTOMOTRIZ, S.A DE C.V.	MARIN LERDO HECTOR, ROSALES ORDAZ JUAN GERARDO	EJECUTIVO MERCANTIL
787/2023	1808/2024	GAS METROPOLITANO S.A. DE C.V.	BEST PRACTICES CONSULTING, S.A. DE C.V. MARTINEZ CROWLEY JORGE ALEJANDRO	ORDINARIO CIVIL
827/2023	1810/2024	BANCO VE POR MAS, S.A. IBM GRUPO FINANCIERO VE POR MAS	PORRUA BUENO ALDONZA MARIA	ESPECIAL HIPOTECARIO
897/2023	1811/2024	JORGE CORONA DURAN	ANGEL DOMINGUEZ MIRANDA	EJECUTIVO MERCANTIL
997/2023	1813/2024	INSTITUTO DEL FONDO NACIONAL DE LA VIVIENDA PARA LOS TRABAJADORES INFONAVIT	SIMÓN BAEZA ORDUÑA	ESPECIAL HIPOTECARIO
1077/2023	1814/2024	RAUL ORTEGA BASTIDA	MIRIAM RUIZ VALENZUELA	ORDINARIO CIVIL
1107/2023	1816/2024	CRISTIAN CARREON SANCHEZ POR SU PROPIO DERECHO Y EN REPRESENTACION DE SUS MENORES HIJOS C. Y C.E. Y M.C.E.	GRUPO MEXICANO DE SEGUROS, S.A. DE C.V.	ORDINARIO CIVIL
1367/2023	1804/2024	CASTELAN BRITO JORGE MIGUEL	BAEZA MARTINEZ ABRAHAM	EJECUTIVO MERCANTIL

JUZGADO DECIMO SEXTO DE LO CIVIL

17/2024	1841/2024	PRESTAMOS FELICES EN 15 MINUTOS, S.A. DE C.V. SOFOM, E.N.R.	MARIA CRISTINA GARCIA YAÑEZ	EJECUTIVO MERCANTIL
57/2024	1842/2024	SEGURA LOPEZ DOLORES	SEGURA LOPEZ AGUSTINA, SEGURA LOPEZ JESUS GILDARDO	ORDINARIO CIVIL
77/2024	1843/2024	TOYOTA FINANCIAL SERVICES, SA DE C.V.	PALOMO PALOMO EUSTORGIO, RODRIGUEZ TORRES FELICIANO	EJECUTIVO MERCANTIL
87/2024	1844/2024	LLOYD INTERNACIONAL, S.DE R.L. DE C.V.		ORDINARIO CIVIL
187/2024	1845/2024	COMERCIAL ROSHFRANS SA DE CV	RAUL ENRIQUEZ MENDOZA	EJECUTIVO MERCANTIL
267/2024	1846/2024	INMOBILIARIA KALILHEL, S.A. DE C.V.	HERIBERTO ROMERO PERALTA	EJECUTIVO MERCANTIL
287/2024	1847/2024	ÁLVAREZ FLORES MARCO AURELIO, MARTÍNEZ REYNOSO YOBETH	JORGE CHRISTOPHER GONZALEZ ARRIAGA BBVA BANCOMER SA INSTITUCION DE BANCA MULTIPLE GRUPO FINANCIERO BBVA BANCOMER JOSE QUINTANA LARA TANIA GILMAR PARRA NOTARIO PUBLICO NUMERO 10 DE LA CIUDAD DE MEXICO LICENCIADO LOZANO MOLINA NOTARIO PUBLICO NUMERO 106 DEL MUNICIPIO DE COSALAPA DISTRITO DE TUXTEPEC ESTADO DE OAXACA LICENCIADO JOSE VIDAÑA LUNA DIRECTOR DEL INSTITUTO DE LA FUNCION REGISTRAL DEL ESTADO DE MEXICO OFICINA REGISTRAL	ORDINARIO CIVIL
317/2024	1848/2024	SANTOYO GUEMEZ LUZ MARIA GUADALUPE	DELGADILLO HUERTA SANDRA, DELGADILLO HUERTA GUILLERMO	CONT.ARREND.
337/2024	1849/2024	CETELEM S.A. DE C.V. SOFOM ER	MISAEL LUNA BRAVO	EJECUTIVO MERCANTIL
367/2024	1831/2024	REYES SANCHEZ SANTOS JUAN JOSE	REBOLLO MARTINEZ CARLOS ROSALIO	ORDINARIO CIVIL
377/2024	1832/2024	PERALTA GARCÍA ALONDRA	GARCIA GONZAGA PATRICIA	ORDINARIO CIVIL
397/2024	1833/2024	MONTO FACIL, SOCIEDAD ANONIMA PROMOTORA DE INVERSION DE CAPITAL VARIABLE, SOCIEDAD FINANCIERA DE OBJETO MULTIPLE ENTIDAD NO REGULADA	RAMON CORDOBA ROMUALDA	EJECUTIVO MERCANTIL
427/2024	1834/2024	BANCO SANTANDER MEXICO, S.A., INSTITUCION DE BANCA MULTIPLE GRUPO FINANCIERO SANTANDER MEXICO, ANTES SANTANDER CONSUMO, S.A. DE C.V., SOFOM, E.R., GRUPO FINANCIERO SANTANDER MÉXICO	HUERTA CARRILLO ISRAEL	EJECUTIVO MERCANTIL
467/2024	1836/2024	ESPIRITÚ SUAREZ MARIA LUISA Y ESPIRITU SUAREZ CARLOS SU SUCESION	HERRERA ESTRADA JULIO EUSEBIO, LOPEZ CRUZ PERFECTO, REGISTRO PUBLICO DE LA PROPIEDAD Y DEL COMERCIO DE LA CIUDAD DE MEXICO, NOTARIO PUBLICO NUMERO 241 DE LA CIUDAD DE MEXICO, LICENCIADO SERGIO RA FIELD	ORDINARIO CIVIL NULIDAD DE JUICIO CONCLUIDO
487/2024	1837/2024	ALVARADO VAZQUEZ ALICIA	BETANCOURT ALPIREZ ALEJANDRO	ORDINARIO CIVIL
497/2024	1838/2024	GALLEGOS AVALOS JOSE GUSTAVO	GRUPO NACIONAL PROVINCIAL S.A.B.	ORDINARIO CIVIL
517/2024	1839/2024	ISAIAS MALDONADO ANTONIO MARIA ANTONIA ARCIGA LIMA DE MALDONADO	TERTIUS SAPI DE CV SOFOM ENR	ESPECIAL HIPOTECARIO
527/2024	1840/2024	REYES LUNA JOSE ADOLFO SU SUCESION	VALENZUELA PATIÑO MARCELA	CONTROVERSIA DE ARRENDAMIENTO
537/2024	1850/2024	MORENO HERNANDEZ AMADO SU SUCESION	CALLEJAS MEJIA GUILLERMINA, URIBE MENDOZA HECTOR, BENJAMIN CERVANTES CARDIEL NOTARIO PUBLICO NUMERO 167 DE ESTA CIUDAD, ALVARO MUÑOZ ARCOS NOTARIO PUBLICO NUMERO 89 DEL ESTADO DE MEXICO	ORDINARIO CIVIL
547/2024	1826/2024	MONTILLA MEJÍA MIGUEL ANGEL	MARTÍNEZ CHÁVEZ MINERVA	MEDIOS PREPARATORIOS A JUICIO
627/2024	1829/2024	BANCO MERCANTIL DEL NORTE, S.A. INSTITUCION DE BANCA MULTIPLE, GRUPO FINANCIERO BANORTE	ALMANZA RAMÍREZ RICARDO	ESPECIAL HIPOTECARIO
637/2024	1830/2024	DORAMA INSTITUCION DE GARANTIAS S.A.	GRUPO DESARROLLADOR BAJIO SAPI DE CV	EJECUTIVO MERCANTIL

JUZGADO DÉCIMO SÉPTIMO DE LO CIVIL

Escaneado con CamScanner

Escaneado con CamScanner

EXPEDIENTES REMITIDOS POR EL JUZGADO 22 CIVIL DE PROCESO ESCRITO DE LA CIUDAD DE MÉXICO AL JUZGADO 16 CIVIL DE PROCESO ESCRITO DE LA CIUDAD DE MÉXICO EN VIRTUD DE LOS ACUERDOS 43-17/2024 Y 44-17/2024.

NÚMERO EXPEDIENTE JUZGADO 22 CIVIL	NUEVO NÚMERO JUZGADO 16 CIVIL	ACTOR (ES)	DEMANDADO (S)	TIPO DE JUICIO
279/1999	1851/2024	CONTRERAS MEDINA PEDRO ENRIQUE CESIONARIO DE INMOBIC CAPITAL SOCIEDAD ANÓNIMA PROMOTORA DE INVERSIÓN DE CAPITAL VARIABLE	IGNACIO DÍAZ HERNÁNDEZ Y FORTUNATA RODRÍGUEZ GARCÍA DE DÍAZ	ESPECIAL HIPOTECARIO
519/2002	1852/2024	Gutierrez Carbajal teodomiro	Ismael Vallejo Salgado su Sucesión	ESPECIAL HIPOTECARIO
419/2004	1853/2024	ENRIQUE MONTES CRUZ CESIONARIO DE RECUPERACION DE COMERCIO INTERIOR S. DE R.L DE CV	FRANCISCO JAVIER ANAYA RAMOS	ESPECIAL HIPOTECARIO
489/2004	1854/2024	"ARRENDADORA Y FACTOR BANORTE", SOCIEDAD ANÓNIMA DE CAPITAL VARIABLE, SOCIEDAD FINANCIERA DE OBJETO MÚLTIPLE, ENTIDAD REGULADA, GRUPO FINANCIERO BANORTE.	VERONICA MARIA TAPIA TORRES	ESPECIAL HIPOTECARIO
219/2009	1856/2024	MARÍA GUADALUPE MORA TORRES cesionaria de MABUCAPA I, SOCIEDAD DE RESPONABILIDAD LIMITADA DE CAPITAL VARIABLE cesionaria de CKD ACTIVOS 1, SOCIEDAD ANÓNIMA DE CAPITAL VARIABLE Y CKD ACTIVOS 3 SOCIEDAD ANÓNIMA DE CAPITAL VARIABLE a su vez cesionaria de BBVA BANCOMER SOCIEDAD ANÓNIMA INSTITUCIÓN DE BANCA MÚLTIPLE, GRUPO FINANCIERO BBVA BANCOMER cesionaria de SOCIEDAD HIPOTECARIA FEDERAL, SOCIEDAD NACIONAL DE CRÉDITO INSITITUCIÓN DE BANCA DE DESARROLLO EN SU CARACTER DE FIDUCIARIO SUSTITUTO DEL FONDO DE OPERACIÓN Y FINANCIAMIENTO BANCARIO A LA VIVIENDA (FOVI).	MOISES CONTRERAS LOPEZ	EJECUTIVO MERCANTIL
1049/2009	1855/2024	YAZMIN PICHARDO DUARTE CESIONARIA DE BBVA BANCOMER, SOCIEDAD ANONIMA, INTSITUCION DE BANCA MULTIPLE, GRUPO FINANCIERO BBVA BANCOMER FUSIONANTE DE HIPOTECARIA NACIONAL, S.A. DE C.V., AOFOM, E.R., GRUPO FINANCIERO BBVA BANCOMER	NEFTALI VELASCO CORDERO Y MARIA GUADALUPE REYES YAÑEZ	ESPECIAL HIPOTECARIO
1399/2009	1858/2024	DESSETEC DESARROLLO DE SISTEMAS, SOCIEDAD ANÓNIMA DE CAPITAL VARIABLE CESIONARIO DE HSBC MÉXICO, SOCIEDAD ANÓNIMA, INSTITUCIÓN DE BANCA MÚLTIPLE, GRUPO FINANCIERO HSBC, DIVISIÓN FIDUCIARIA, EN SU CARÁCTER DE FIDUCIARIA DEL FIDEICOMISO NÚMERO F/262757-F.	ENRIQUE MARQUEZ CRUZ Y AMPARO GUADALUPE MIRANDA TORRES.	ESPECIAL HIPOTECARIO
1889/2009	1857/2024	BUFETE VEGA, S.A. DE C.V., CESIONARIO DE BANCO NACIONAL DE MÉXICO, S.A. INTEGRANTE DEL GRUPO FINANCIERO BANAMEX	CORRALES CARRANZA S.A. DE C.V., CARNES CARRANZA S.A .DE C.V. Y CESAR CARRANZA BALDERRAMA	EJECUTIVO MERCANTIL
189/2010	1860/2024	SOCIEDAD HIPOTECARIA FEDERAL S.N.C. INSTITUCION DE BANCA DE DESARROLLO	JOSE GERARDO SANTILLAN LAGOS	ESPECIAL HIPOTECARIO
519/2010	1862/2024	FINASTRATEGY MX, SOCIEDAD ANÓNIMA PROMOTORA DE INVERSIÓN DE CAPITAL VARIABLE CESIONARIO DE MABUCAPA I, SOCIEDAD DE RESPONSABILIDAD LIMITADA DE CAPITAL VARIABLE, a su vez cesionario de "CKD ACTIVOS 1" SOCIEDAD ANÓNIMA DE CAPITAL VARIABLE Y "CKD ACTIVOS 3", SOCIEDAD ANÓNIMA DE CAPITAL VARIABLE cesionario de BBVA BANCOMER, SOCIEDAD ANÓNIMA INSTITUTICIÓN DE BANCA MÚLTIPLE, GRUPO FINANCIERO BBVA.	JOSE ROBERTO ALEMAN MORALES	ESPECIAL HIPOTECARIO
589/2010	1859/2024	SOCIEDAD HIPOTECARIA FEDERAL S.N.C. INSTITUCION DE BANCA DE DESARROLLO EN SU CARACTER DE FIDUCIARIO SUSTITUTO DEL FONDO DE OPERACION Y FINANCIAMIENTO BANCARIO A LA VIVIENDA (FOVI)	JOSEFINA DIAZ MURILLO	ESOECIAL HIPOTECARIO
1309/2011	1863/2024	BANCO MERCANTIL DEL NORTE, S.A. INSTITUCION DE BANCA MÚLTIPLE, CESIONARIA DE BBVA BANCOMER, S.A. INSTITUCIÓN DE BANCA MÚLTIPLE GRUPO FINANCIERO BBVA BANCOMER	ANA LILIA DIAZ JARAMILLO	ESPECIAL HIPOTECARIO
1099/2012	1864/2024	"COBRANZA AMIGABLE, SOCIEDAD ANÓNIMA DE INVERSIÓN DE CAPITAL VARIABLE" cesionario de SISTEMA DE CRÉDITO AUTOMOTRIZ, S.A. DE C.V.	ELBA MARITZA AQUINO ALPIZAR, JUAN MANUEL GARCIA CERVANTES Y JOSE ANGEL GARCIA CERVANTES	EJECUTIVO MERCANTIL
269/2013	1865/2024	INSTITUTO DEL FONDO NACIONAL DE LA VIVIENDA PARA LOS TRABAJADORES (INFONAVIT).	EDGARDO ZÚÑIGA CRUZ Y MARÍA DE LOS ANGELES ÁVILA DE ANDA.	ESPECIAL HIPOTECARIO
349/2013	1867/2024	LAURA YOLANDA MUÑOZ DONIS	MARÍA DEL ROCÍO TORRES ÁVILA DE LÓPEZ Y EDUARDO LÓPEZ SÁNCHEZ.	ESPECIAL HIPOTECARIO
419/2013	1866/2024	BBVA MÉXICO, SOCIEDAD ANÓNIMA, INSTITUCIÓN DE BANCA MÚLTIPLE, GRUPO FINANCIERO BBVA MÉXICO antes BBVA BANCOMER SOCIEDAD ANÓNIMA, INSTITUCIÓN DE BANCA MÚLTIPLE, GRUPO FINANCIERO BBVA BANCOMER	CAROLINA JURADO MANCERA.	ESPECIAL HIPOTECARIO
479/2013	1868/2024	CASTILLO BECERRA OSCAR	JOSÉ LUIS GUZMÁN TREJO	ESPECIAL HIPOTECARIO
99/2014	1874/2024	PUBLICACIONES CITEM, S.A. DE C.V.	MARIA ISABEL DE LIGORIO PIÑA Y ANGELINA HERNANDEZ ORTEGA	EJECUTIVO MERCANTIL
109/2014	1870/2024	BANCO NACIONAL DEL EJERCITO FUERZA AEREA Y ARMADA, SOCIEDAD NACIONAL DE CREDITO INSTITUCION DE BANCA DE DESARROLLO	JUAN AGUILAR SANTOS Y AYLUD VILLARREAL BARRIOS	ESPECIAL HIPOTECARIO
469/2014	1872/2024	BANCO INBURSA, S.A. INSTITUCION DE BANCA MULTIPLE, GRUPO FINANCIERO INBURSA	LIMPIEZA INDUSTRIAL Y SANEAMIENTO ECOLOGICO,S.A. JOSE LUIS ROJAS FERNANDEZ YELIAS ALEJANDRO ROJAS FERNANDEZ	EJECUTIVO MERCANTIL
919/2014	1871/2024	DANIEL MONTOYA TABARES Y HORACIO LEÓN TABARES ANTES RECUPERADORA DE DEUDA HIPOTECARIA, S. DE R. L. DE C. V.	GONZÁLEZ ALVAREZ MARÍA TERESA, TAMBIÉN CONOCIDA COMO MA. TERESA GERARDA GONZÁLEZ ÁLVAREZ	ESPECIAL HIPOTECARIO
1119/2014	1873/2024	YAÑEZ SANDOVAL ARMANDO	HEREDIA POSADAS RONALDO SU SUCESIÓN Y HUERTA SANDOVAL VICENTE	ORDINARIO CIVIL
479/2015	1877/2024	ROCIO ANGÉLICA CISNEROS GUTIERREZ cesionaria de DECAROME, SOCIEDAD ANÓNIMA PROMOTORA DE INVERSIÓN DE CAPITAL VARIABLE	GARAY MONROY DONOVAN ENRIQUE.	ESPECIAL HIPOTECARIO
479/2015	1877/2024	ROCIO ANGÉLICA CISNEROS GUTIERREZ cesionaria de DECAROME, SOCIEDAD ANÓNIMA PROMOTORA DE INVERSIÓN DE CAPITAL VARIABLE	GARAY MONROY DONOVAN ENRIQUE.	ESPECIAL HIPOTECARIO

JUZGADO DÉCIMO SEXTO DE LO CIVIL

Escaneado con CamScanner

599/2015	1875/2024	CHAVEZ REYES BLANCA ESTELA	KARLA VIANEY CHAVEZ REYES, REYNALDA GUADALUPE CHAVEZ REYES Y AUTOREFACCIONES CHAREY, S.A DE C.V.	ORDINARIO CIVIL
1139/2015	1876/2024	HERNANDEZ SALAZAR JUAN CARLOS	VERNANDO VAZQUEZ GIBRALTAR	ESPECIAL HIPOTECARIO
479/2016	1879/2024	SOCIEDAD HIPOTECARIA FEDERAL, SOCIEDAD NACIONAL DE CRÉDITO, INSTITUCIÓN DE BANCA DE DESARROLLO EN SU CARÁCTER DE FIDUCIARIO DEL FONDO DE OPERACIÓN Y FINANCIAMIENTO BANCARIO A LA VIVIENDA.	ROSAS DOMINGUEZ MIGUEL ÁNGEL Y PEÑA VELASCO BLANCA ESTELA	ESPECIAL HIPOTECARIO
899/2016	1878/2024	MORALES FIGUEROA EDUARDO SADOT	PEDRO QUINTAS ALFONCINA Y NATALIA PIZARRO ILDELFONSO	EJECUTIVO MERCANTIL
139/2017	1884/2024	GLOBAL EQUIPMENT, S.A. DE C.V.	INGENIEROS CIVILES ASOCIADOS, S.A. DE C.V.	ORDINARIO MERCANTIL
369/2017	1885/2024	AIDA GABRIELA VELA LÓPEZ, cesionaria de INTERMEDIACIÓN INMOBILIARIA GUTZA, SOCIEDAD ANÓNIMA DE CAPITAL VARIABLE a su vez cesionaria de BANCO MERCANTIL DEL NORTE, SOCIEDAD ANÓNIMA, INSTITUCIÓN DE BANCA MÚLTIPLE. GRUPO FINANCIERO BANORTE	BLANCO PEREZ GUADALUPE.	ESPECIAL HIPOTECARIO
579/2017	1880/2024	BBVA MANCOMER S.A. INSTITUCIÓN DE BANCA MÚLTIPLE GRUPO FINANCIERO BBVA BANCOMER	JOEL JOSUE MACIP MARTÍNEZ	ESPECIAL HIPOTECARIO
659/2017	1882/2024	DESSETEC DESARROLLO SE SISTEMAS, SOCIEDAD ANONIMA DE CAPITAL VARIABLE	ALMA LETICIA CASTRO GONZALEZ	ESPECIAL HIPOTECARIO
869/2017	1886/2024	BBVA MEXICO, S.A. INSTITUCION DE BANCA MULTIPLE. GRUPO FINANCIERO BBVA MÉXICO	GUADALUPE ESPINOSA SANDOVAL QUIEN TAMBIEN ACOSTUMBRA USAR EL NOMBRE DE GUADALUPE ESPINOZA SANDOVAL Y JESUS MANUEL OLIVA DE LA ROSA	ESPECIAL HIPOTECARIO
1149/2017	1881/2024	SÁNCHEZ ACEVES RAUL Y BEATRIZ FRANCO SALVADOR	ALEJANDRO SLVADOR ANCHONDO PEREZ	ORDINARIO CIVIL
59/2018	1892/2024	RUIZ ZUÑIGA EDUARDO MANUEL	AUTERRA, S.A. DE C.V.	EJECUTIVO MERCANTIL
79/2018	1896/2024	INSTITUTO DEL FONDO NACIONAL DE LA VIVIENDA PARA LOS TRABAJADORES (INFONAVIT)	NEGRETE DOMÍNGUEZ ALEJANDRO Y CHINCOYA FARÍAS MARTHA ANGÉLICA	ESPECIAL HIPOTECARIO
329/2018	1891/2024	LÓPEZ BETANCOURT RAÚL EDUARDO	STRICTAMENTE DIGITAL, S.C., SEMANARIO EJECENTRAL EN SU FORMATO DIGITAL E IMPRESO; RAYMUNDO RIVA PALACIO; MARÍA IDALIA GÓMEZ;NOÉ GARCÍA; JUAN CARLOS RODRIGUEZ; NANZTZIN SALDAÑA Y MIGUEL TORRES	ORDINARIO CIVIL
669/2018	1895/2024	HSBC MÉXICO S.A. INSTITUCIÓN DE BANCA MÚLTIPLE GRUPO FINANCIERO HSBC DIVISIÓN FIDUCIARIA EN SU CALIDADS DE FIDUCIARIO EN EL FIDEICOMISO NÚMERO F/234033	ABIGAIL ROMERO GONZALEZ	ESPECIAL HIPOTECARIO
689/2018	1893/2024	MABUCAPAL SOCIEDAD DE RESPONSABILIDAD LIMITADA DE CAPITAL VARIABLE	BENITES SOSA RAFAEL Y ARACELI PÉREZ CORDERO	ESPECIAL HIPOTECARIO
739/2018	1889/2024	RICARDO CASTILLO PALACIO cesionario de ENRIQUE CASTILLO ARROYO a su vez cesionario de SOCIEDAD HIPOTECARIA FEDERAL, SOCIEDAD NACIONAL DE CRÉDITO, INSTITUCIÓN DE BANCA MÚLTIPLE	MARIA DOLORES ODETTE RAMOS DABBADIE	ESPECIAL HIPOTECARIO
779/2018	1888/2024	AUTOFINANCIAMIENTO TOTAL, S.A. DE C.V.	JOEL JARAMILLO GONZALEZ, MARIA ELENA GONZALEZ CHIRINO DE JARAMILLO Y CATALINO JARAMILLO VIGUERAS	ESPECIAL HIPOTECARIO
859/2018	1894/2024	INSTITUTO DEL FONDO NACIONAL DE LA VIVIENDA PARA LOS TRABAJADORES (INFONAVIT)	ALEJANDRO PANTOJA CHÁVEZ	ESPECIAL HIPOTECARIO
969/2018	1890/2024	ROBERTO SANCHEZ ALVAREZ CESIONARIO DE SCOTIABANK INVERLKAT, S.A., INSTITUCIÓN DE BANCA MÚLTIPLE. GRUPO FINANCIERO SCOTIABANK INVERLAT	SERGIO ALEJANDRO FLORES ESPINOSA Y MARI DEL PILAR MABURAK PRADO	ESPECIAL HIPOTECARIO
1069/2018	1897/2024	MARTÍNEZ HERNÁNDEZ CLAUDIA, MARTÍNEZ HERNÁNDEZ MÓNICA Y MARTÍNEZ HERNÁNDEZ RAQUEL	REGISTRO PÚBLICO DE LA PROPIEDAD Y DE COMERCIO DE LA CIUDAD DE MÉXICO	INMATRICULACION JUDICIAL
59/2019	1916/2024	MAZCOTE INOCENCIO MARIA, TAMBIEN CONOCIDA CON EL NOMBRE DE MARIA MASCOTE INOCENCIO O MARIA MAZCOTE O MARU MAZCOTE, MARIO TENORIO MAZCOTE, ANGELICA ANASTACIA TENORIO MAZCOTE, EDITH TENORIO MAZCOTE, PATRICIA ARACELI TENOTRIO MASCOTE, ROSALIA TENORIO MAZCOTE Y GUADALUPE GEORGINA TENORIO MASCOTE	CONSERVAS LA COSTENA, S.A. DE C.V. Y GRUPO NACIONAL PROVINCIAL S.A.B.	ORDINARIO CIVIL
109/2019	1899/2024	INSTITUTO DEL FONDO NACIONAL DE LA VIVIENDA PARA LOS TRABAJADORES (INFONAVIT)	JORGE RAMÍREZ CONTRERAS	ESPECIAL HIPOTECARIO
129/2019	1903/2024	INSTITUTO DEL FONDO NACIONAL DE LA VIVIENDA PARA LOS TRABAJADORES	JORGE MÓNICO SOLÍS PÉREZ	ESPECIAL HIPOTECARIO
259/2019	1909/2024	INSTITUTO DEL FONDO NACIONAL DE LA VIVIENDA PARA LOS TRABAJADORES INFONAVIT	JUAN ALEJANDRO FERNÁNDEZ URBINA	ESPECIAL HIPOTECARIO
299/2019	1908/2024	COMERCIO E INVEPSIONES INVERIMOBIT" SOCIEDAD ANÓNIMA DE CAPITAL VARIALE" cesionario de "BANCO SANTANDER MÉXICO" SOCIEDAD ANÓNIMA, INSTITUCIÓN DE BANCA MÚLTIPLE. GRUPO FINANCCIERO SANITANDER MÉXICO (antes "BANCO SANTANDER (MÉXICO), SOCIEDAD ANÓNIMA, INSTITUCIÓN DE BANCA MÚLTIPLE GRUPO FINANCIERO SANTANDER MÉXICO)	RODRIGO ALFONSO HERNANDEZ SUAREZ	ESPECIAL HIPOTECARIO
379/2019	1907/2024	DAIMLER FINANCIAL SERVICE MÉXICO, SOCIEDAD DE RESPONSABILIDAD LIMITADA DE CAPITAL VARIABLE	CONSTRUCTORA Y PROMOTORA MALIBRAN, SOCIEDAD ANÓNIMA DE CAPITAL VARIABLE Y JAVIER ANTONIO RUIZ ANITUA	ESPECIAL MERCANTIL
439/2019	1898/2024	BARRAGAN SANDOVAL LUIS ANTONIO, JORGE SANDOVAL BARRAGAN Y GERARDO BARRAGAN SANDOVAL	NOTARIO NÚMERO 81 DE LA CIUDAD DE MÉXICO, MARÍA GUADALUPE ORDOÑEZ Y CHÁVEZ COLEGIO DE NOTARIOS DE LA CIUDAD DE MÉXICO, ARCHIVO GENERAL DE NOTARIAS DE LA CIUDAD DE MÉXICO, GRUPO INMOBILIARIOA RAMAR, S.A. DE C.V,REGISTRO PÚBLICO DE LA PROPIEDAD Y DE COMERCIO DE LA CIUDAD DE MÉXICO, SISTEMA DE ADMINISTRACIÓNTRIBUTARIA SERVICIOS DE ADMINISTRACIÓN Y ENAJENACIÓN DE BIENES (SAE), COMO FIDUCIARIO SUSTITUTO DEL FIDEDICOMISO FONDO DESINCORPORACIPON DE ENTIDADES	ORDINARIO CIVIL
709/2019	1902/2024	SISTEMAS DE CREDITO AUTOMOTRIZ , S.A. DE C.V.	GUSTAVO RODRIGUEZ ALCARAZ, MARIA EUGENIA RODRIGUEZ PEREA Y GUSTAVO ALCARAZ RIVERA	VIA DE APREMIO
869/2019	1900/2024	INSTITUTO DEL FONDO NACIONAL DE LA VIVIENDA PARA LOS TRABAJADORES (INFONAVIT)	ARTURO VALENTE RAYMUNDO	ESPECIAL HIPOTECARIO

JUZGADO DÉCIMO SÉPTIMO DE LO CIVIL

Escaneado con CamScanner

929/2019	1915/2024	PROMOTORA DE HOTELES, S.A. DE C.V. Y BANCO NACIONA LDE MÉXICO, S.A. INTEGRANTE DEL GRUPO FINANCIWERO BANAMEX	GUSTAVO SAENZ MORENO Y ALEIDA DEL SOCORRO GARZA CAVAZOZ DE SAENZ	ORDINARIO MERCANTIL
949/2019	1911/2024	CARRICARTE SOBRADO ROBERTO FRANCISCO	ALTERNATOIVAS EN COMPUTACIÓN, S.A. DE C.V. Y DANIEL CALCÁNEO VIZCARRA	CONTROVERSIA DE ARRENDAMIENTO
1259/2019	1912/2024	OPORTUNIDADES PARA EMPRENDEDORES S.A.P.I. DE C.V., SOCIEDAD FINANCIERA DE OBJETO MULTIPLE E.N.R.	DEYANIRA GUERRERO ZAMORA	EJECUTIVO MERCANTIL
1289/2019	1913/2024	ARRENDADORA VE POR MAS, S.A. DE C.V. SOFOM ER GRUPO FINANCIERO VE POR MAS	CAMPOS CARRILLO MILDRED Y MADARIAGA ARCUDIA OSCAR ENRIQUE	EJECUTIVO MERCANTIL
1299/2019	1906/2024	BANCO ACTINVER, SOCIEDAD ANÓNIMA, INSTITUCIÓN DE BANCA MÚLTIPLE, ACTINVER GRUPO FINANCIERO ACTINVER, EN SU CARÁCTER DE FIDUCIARIO DEL FIDEICOMISO IRREVOCABLE DE ADMINISTRACIÓN Y FUENTE DE PAGO 4659	HERRERA MARES JUAN ANTONIO	ESPECIAL HIPOTECARIO
1399/2019	1905/2024	VELAZQUEZ BARRON MARTHA	MARTINEZ RODRIGUEZ ALFONSO	EJECUTIVO MERCANTIL
1409/2019	1904/2024	VARA FELIPE DE JESUS	SANDOVAL GUZMAN AURELIO	ORDINARIO CIVIL
9/2020	1918/2024	RAYMUNDO EDWAR LUCERO CESIONARIO CIBANCO SOCIEDAD ANÓMIA INSTITUCIÓN DE BANCA MÚLTIPLE EN SU CARÁCTER DE FIDUCIARIO DEL FIDEICOMISO IRREVOCABLE IDENTIFICADO CON EL NÚMERO F/00247	SILVIA MARGARITA SUSARREY CARDOZA	VIA DE APREMIO
69/2020	1917/2024	RIOS HERNANDEZ RUBELI ANTONIO	COMERCIALIZADORA REVIMO S A DE C.V.	CONTRVOVERSIA DE ARRENDAMIENTO
609/2020	1920/2024	BBVA BANCOMER S.A. INSTITUCIÓN DE BANCA MÚLTIPLE GRUPO FINANCIERO BBVA BANCOMER	PEREZ BARBOSA JOSE OLINTO	ESPECIAL HIPOTECARIO
699/2020	1922/2024	PÉREZ MARTÍNEZ ROSA ANGÉLICA	COMERCIAL CONCEPTO TOTAL, S.A. DE C.V., VICTOR MANUELCABRERA NUÑEZ Y C. DIRECTOR DEL REGISTRO PÚBLICO DE LA PROPIEDAD Y DEL COMERCIO DE LA CIUDAD DE MÉXICO	ORDINARIO CIVIL
729/2020	1919/2024	SOFIMEX INSTITUCION DE GARANTIAS SA ANTES AFIANZADORA SOFIMEX SA	CONSTRUCTORA Y EDIFICADORA 2013, S.A. DE C.V., MG7 CONSTRUCCIÓN Y EDIFICACIÓN, S.A. DE C.V., MUÑOZ GONZALEZ JUAN ANTONIO, ABEDROP RODRIGUEZ MARIA TRINIDAD	ESPECIAL DE FIANZAS
29/2021	1927/2024	INMOBILIARIA M.R.I.B. S.A.- DE C.V.	LEONOR ALTAMIRANO RODRIGUEZ	CONTROVERSIA DE ARRENDAMIENTO
49/2021	1931/2024	NOTARIAS MF SC	PROMOCION INMOBILIARIA Y TURÍSTICA CHAMPOTÓN, S.A.P.I. DE C.V.	ORDINARIO CIVIL
229/2021	1932/2024	MONTEPIO LUZ SAVIÑON INSTITUCIÓN DE ASISTENCIA PRIVADA	VALDEZ VEGA GERMARIN, VEGA MORENO MARÍA DE LOS ANGELES	PROCEDIMIENTO JUDICIAL DE EJECUCION DE GARANTIAS OTORGADAS MEDIANTE PRENDA SIN TRANSMISION DE POSESION
429/2021	1928/2024	INSTITUTO DE SEGURIDAD Y SERVICIOS SOCIALES DE LOS TRABAJADORES DEL ESTADO A TRAVÉS DE SU FONDO DE LA VIVIENDA (FOVISSSTE)	NOÉ DUEÑAS MORALES y PERLA ISABEL ROJAS RAMÍREZ.	ESPECIAL HIPOTECARIO
459/2021	1929/2024	BANCO FINTERRA, SOCIEDAD ANÓNIMA INSTITUCION DE BANCA MULTIPLE	OSCAR VALENTIN VELÁZQUEZ BLANCARTE, ABDÓN EMMANUEL VELÁZQUEZ BLANCARTE	EJECUTIVO MERCANTIL
639/2021	1924/2024	FUNDACIÓN BRINGAS HAGHENBECK, I.A.P.	SERGIO QUIROZ INFANTE	CONTROVERSIA DE ARRENDAMIENTO
669/2021	1925/2024	ARTELLANO GARDUÑO JAVIER	MORALES PEREZ HERNAN	ORDINARIOI CIVIL
869/2021	1926/2024	OCHOA PEREZ LUIS	MEDINA LOZA VICTORIA	MEDIOS PREPARATORIOS
919/2021	1923/2024	HSBC MEXICO SOCIEDAD ANONIMA INSTITUCION DE BANCA MULTIPLE GRUPO FINANCIERO HSBC DIVISION FIDUCIARIA EN SU CARACTER DE FIDUCIARIO EN EL FIDEICOMISO NUMERO F234036	PEREZ HERRERA JESUS	JURISDICCION VOLUNTARIA
29/2022	1939/2024	HOGAR Y CULTURA ASOCIACION CIVIL	MINERVA ITZEL MAR MONTERO	ORDINARIO CIVIL
769/2022	1933/2024	SISTEMA DE CRÉDITO AUTOMOTRIZ, S.A. DE C.V.	DELGADO RAMÍREZ ALBERTO	EJECUTIVO MERCANTIL
819/2022	1938/2024	ID EMPRESARIUM SOCIEDAD ANONIMA PROMOTORA DE INVERSION DE CAPITAL VARIABLE	JOSE GUADALUPE SIMON BISCARRA	EJECUTIVO MERCANTIL
869/2022	1937/2024	HERNÁNDEZ PÉREZ LUIS	MANZO AGUIRRE RANDY	EJECUTIVO MERCANTIL
879/2022	1940/2024	MENDOZA CASTRO RAQUEL Y OTROS	TRANSPORTES SAJJ, S.A. DE C.V., SOCIEDAD ANONIMA DE CAPITAL VARIABLE ADMINISTRADOR UNICO DE SAJJ Y JUAN SANCHEZ RODRIGUEZ	ORDINARIO MERCANTIL
1199/2022	1934/2024	ROSA EUGENIA MERCHANT MORENO, ELVIRA GABRIELA ESCUDERO BEAS, ADRIAN IVANHOE HERNÁNDEZ ESCUDERO, YIBELENY ALEJANDRA NEPHTALY ASCENCIO MIRANDA por su propio derecho y GABRIELA LIVIER HERNÁNDEZ ESCUDERO por su propio derecho y en representación de su menor hijo HUGO DE LEÓN HERNANDEZ	KIA MOTORS MEXICO SA DE CV	ORDINARIO CIVIL
1289/2022	1913/2024	BANCO DEL BAJÍO, S.A. INSTITUCIÓN DE BANCA MÚLTIPLE	ONE FITNES LIFE GYM, S.A. DE C.V., VELASCO MANCERA ROCIO, NEGRETE VELAZQIEZ BENIGNO	EJECUTIVO MERCANTIL
29/2023	1955/2024	MARISCAL MAGDALENO FLORA ISABEL SU SUCESIÓN	GRUPO INMOBILIARIO ESPACIOS, S.A. DE C.V.	ORDINARIO CIVIL
119/2023	1953/2024	BANCO SANTANDER MÉXICO, S.A. INSTITUCIÓN DE BANCA MÚLTIPLE, GRUPO FINANCIERO SANTANDER MÉXICO	CIANGHERITTI ROFFIEL VANESSA MERCEDES	ESPECIAL HIPOTECARIO
159/2023	1951/2024	HERNANDEZ SÁNCHEZ MARIA MAGDALENA	MARTINEZ NOGUERON DOMINGO	ORDINARIO CIVIL
209/2023	1950/2024	ARRENDADORA VE POR MAS, S.A. DE C.V. SOCIEDAD FINANCIERA DE OBJETO MULTIPLE ENTIDAD REGULADA GRUPO FINANCIERO VE POR MAS	VILLA HERMOSA GRANJAS S.A. DE C.V. Y CONSTANTINO RODRIGUEZ BRISEÑO	EJECUTIVO MERCANTIL
259/2023	1946/2024	ABASTECEDORA DE COCHES, S.A. DE C.V.	HERNÁNDEZ VELAZQUEZ ALDO, TORRES FLORES CARMEN ARACELI	EJECUTIVO MERCANTIL
569/2023	1964/2024	GLORIA CAROLINA MURILLO LARRAÑAGA	ELIZABETH BALDERAS LOPEZ	EJECUTIVO MERCANTIL PRIMITIVA SALA EN EJECUCIÓN DE SENTENCIA
819/2023	1966/2024	WALLSTEIN Y SUCESORES SA DE CV	UNIFOOD , S.A. DE C.V.	CONTROVERSIA DE ARRENDAMIENTO
869/2023	1965/2024	SOCAFI, S.A. DE C.V.	DIAZ FAMIAN JUAN RAMON, RODRIGUEZ FACIO ALMA RUBI	EJECUTIVO MERCANTIL
1069/2023	1963/2024	HEWLETT PACKARD OPERATIONS MEXICO S DE RL DE CV	ALTA INGENIERIA MKN SA DE CV LUIS FERNANDO MERCADO GUTIERREZ.	EJECUTIVO MERCANTIL

JUZGADO DÉCIMO SEXTO DE LO CIVIL

Escaneado con CamScanner

1079/2023	1962/2024	SÁNCHEZ OSIO CUAHUTEMOC	LA SILLA ROTA, GRUPO LA SILLA ROTA PUBLICACIONES COMUNITARIAS, S.A. DE C.V., COMUNICACIONES BIENESTAR Y SALUD, S.A. DE C.V., ROCK LECHÓN ROBERTO, ROLDAN MARILUZ, MUEDANO MARCOS.	ORDINARIO CIVIL DAÑO MORAL
1097/2023	1961/2024	AUTOFINANCIAMIENTO MEXICO SA DE CV	HECTOR RAUL AVILA BERNAL BERNARDO AVILA SALINAS MARIA DE LOS ANGELES LIRA MONCADA ISABEL GUZMAN ORTIZ	EJECUTIVO MERCANTIL
1119/2023	1960/2024	ROJAS RODRIGUEZ OCTAVIO	MARTÍNEZ AGUIIRE VIANNEY	ORDINARIO CIVIL DAÑO MORAL
1129/2023	1958/2024	VIZCAINO FORCADA SERGIO DAVID	ORTEGA GALLEGOS GUADALUPE	ORDINARIO CIVIL
1149/2023	1957/2024	CALDERON ABDRADE BENITA	LEON AGUILAR ESCOBAR	ORDINARIO CIVIL
1189/2023	1956/2024	ZAMBRANO CARDIEL MOISES ALEJANDRO, CRUZ MARTINEZ ELVA VIRGINIA, ZAMBRANO CARDIEL JORGE REY	MARTINEZ JIMENEZ CARLOS SU SUCESIÓN, VIVEROS ORTEGA GUILLERMINA SU SUCESIÓN, MARTÍNEZ VIVEROS CARLOS MIGUEL, REGISTRO PUBLICO DE LA PROPIEDAD Y DE COMERCIO DE LA CIUDAD DE MÉXICO	ORDINARIO CIVIL
1359/2023	1943/2024	EUSTORGIA CONTRERAS IBAÑEZ	MARIA DE LOURDES PEREZ PADRON LUCILA PEREZ PADRON JESUS- PEREZ PADRON RODOLFO ACOSTA CASILLAS HILDA PEREZ PADRON ZOILA PEREZ PADRON PABLO AGUILAR MARTINEZ JOSE PEREZ PADRON ROSALVA GARCIA CAMACHO EVA LIDIA PEREZ PADRON MOISES LOPEZ GALICIA REGISTRO PUBLICO DE LA PROPIEDAD Y DEL COMERCIO DE LA CDMX MARIA DE LOURDES PEREZ PADRON LUCILA PEREZ PADRON JESUS- PEREZ PADRON RODOLFO ACOSTA CASILLAS HILDA PEREZ PADRON ZOILA PEREZ PADRON PABLO AGUILAR MARTINEZ JOSE PEREZ PADRON ROSALVA GARCIA CAMACHO EVA LIDIA PEREZ PADRON MOISES LOPEZ GALICIA REGISTRO PUBLICO DE LA PROPIEDAD Y DEL COMERCIO DE LA CDMX	ORDINARIO CIVIL
9/2024	1977/2024	SISTEMA UNICO DE AUTOFINANCIAMIENTO SA DE CV	AVILA HERNANDEZ LUCIA	EJECUTIVO MERCANTIL
49/2024	1984/2024	FORD CREDITO DE MÉXICO,S.A. DE C.V., SCOIEDAD FINANCIERA DE OBJERO MÚLTIPLE ENTIDAD REGUDALA	ESTRADA AGUILAR ERICKA	EJECUTIVO MERCANTIL
149/2024	1971/2024	MUÑOZ ROJAS ABRAHAM GONZALO	PEREZ NARVAEZ JESUS ABRAHAM, PEREZ HERNANDEZ ANTONIO MARTIN	EJECUTIVO MERCANTIL
169/2024	1968/2024	ROBERTO SU SUCESION GUADARRAMA DEL VALLE	LUIS ROBERTO MORALES GUADARRAMA NOTARIO PUBLICO 172 DE LA CIUDAD DE MEXICO	ORDINARIO CIVIL
239/2024	1981/2024	GARCÍA ALEMAN FIDEL MARIO	MARTINEZ ANAYA HÉCTOR MANUEL	CONTROVERSIA DE ARRENDAMIENTO
259/2024	1970/2024	ROLANDO ROMAN ROQUE	ROMAN REYES DAVID	ORDINARIO MERCANTIL
309/2024	1978/2024	BANCO MERCANTIL DEL NORTE, S.A., INSTITUCIÓN DE BANCA MÚLTIPLE, GRUPO FINANCIERO BANORTE	ERIKA GABRIELA LEON CUEVAS E INSTITUTO DEL FONDO NACIONAL DE LA VIVIENDA PARA LOS TRABAJADORES (INFONAVIT, TERCERO LLAMADO A JUICIO)	ESPECIAL HIPOTECARIO
349/2024	1980/2024	TRONCOSO ORTEGA CARLOS IVAN	DIAZ MENDEZ MARTINGERARDO	EJECUTIVO MERCANTIL
409/2024	1983/2024	LEON ARROYO HILDA SU SUCESION	ORDAZ REYES GUILLERMINA	CONTROVERSIA DE ARRENDAMIENTO
429/2024	1975/2024	NAVARRO GONZALEZ CARLOS SU SUCESION	CERVANTES SANCHEZ EDITH GUADALUPE	ORDINARIO CIVIL
469/2024	1974/2024	HSBC MEXICO SOCIEDAD ANONIMA INSTITUCION DE BANCA MULTIPLE GRUPO FINANCIERO HSBC DIVISION FIDUCIARIA EN SU CARACTER DE FIDUCIARIO EN EL FIDEICOMISO IRREVOCABLE DE ADMINISTRACION Y FUENTE DE PAGO IDENTIFICADO CON EL NUMERO F262323	VIDAL CORDOVA JUAN MIGUEL, PEREZ ACOSTA RACHEL	VIA DE APREMIO
529/2024	1973/2024	LGF OCCIDENTE, S.A. DE C.V., SOCIEDAD FINANCIERA DE OBJETO MULTIPLE ENTIDAD NO REGULADA	ARTEAGA ALCARAZ MA DE LOS ANGELES	EJECUTIVO MERCANTIL
559/2024	1972/2024	TAPIA MANCERA MARIA GUADALUPE	MUÑIZ JUAREZ VIUDA DE CORTEZ CONCEPCION	MEDIOS PREPARATORIOS A JUICIO
589/2024	1985/2024	MIRANDA GOMEZ ISAAC, BONILLA BRITO NORMA	MIRNDA GOMEZ SOFIA	JURISDICCION VOLUNTARIA
599/2024	1969/2024	FINAE SAPI DE C.V. SOFOM ENR	MIRANDA OLIVARES ANGELA JENNIPHER, OLIVARES ROMERO JESUS CARLOS	EJECUTIVO MERCANTIL
609/2024	1989/2024	AUTO AMECAH, S.A. DE C.V.	OSCAR ERNESTO ZEPEDA RIZO; MARÍA DE LA LUZ RIZO HERNÁNDEZ y EDWIN DANIEL VELÁZQUEZ GARCÍA	EJECUTIVO MERCANTIL
659/2024	1217/2024	BANCO NACIONAL DE MEXICO SA INTEGRANTE DEL GRUPO FINANCIERO BANAMEX	ADRIANA RODRIGUEZ FERNANDEZ	ESPECIAL HIPOTECARIO

JUZGADO DÉCIMO S
DE LO CIVIL

1	4921/2019	EMCOFIN S.A. DE C.V. SOCIEDAD FINANCIERA DE OBJETO MULTIPLE ENTIDAD NO REGULADA	MUÑOZ SALAS ARISBETH	EJECUTIVO MERCANTIL	**1241/2024**
2	3051/2019	REYES JACOBO JUAN GABRIEL	FLORES ORTIZ JUDITH	ORAL	**1247/2024**
3	801/2019	MEXCAD S.A. DE C.V. SOFOM E.N.R.	JOSE SANTOS SALINAS GOMEZ	EJECUTIVO MERCANTIL	**1263/2024**
4	3941/2019	FC FINANCIAL S.A. DE C.V. SOCIEDAD FINANCIERA DE OBJETO MULTIPLE ENTIDAD REGULADA GRUPO FINANCIERO INBURSA	ROA GAMEZ ERIC GERARDO	EJECUTIVO MERCANTIL	**1269/2024**
5	4871/2019	VELARDE CALLEJAS MARIA DEL CARMEN	PEREZ PEREA GUADALUPE	EJECUTIVO MERCANTIL	**1284/2024**
6	2381/2019	AUTOFINANCIAMIENTO MEXICO, S.A. DE C.V.	MIGUEL ANGEL MONDRAGON ZETINA Y RUBI MARTINEZ VALDEZ	EJECUTIVO MERCANTIL	**1291/2024**
7	2901/2019	AUTOFINANCIAMIENTO AUTOMOTRIZ S.A. DE C.V.	CANCECO HERNANDEZ GUILLERMO RAFAEL Y PEREZ ROSAS DENISE SUGHEY	EJECUTIVO MERCANTIL	**1295/2024**
8	2091/2020	URBINA CARBAJAL ANGEL	MENDOZA MENDEZ CARLOS EDUARDO	EJECUTIVO MERCANTIL	**1319/2024**
9	2271/2020	REYES CRUZ EUGENIO	FELIPE IBAÑEZ OLMOS	EJECUTIVO MERCANTIL	**1320/2024**
10	2421/2020	PRESTAMO EMPRESARIAL OPORTUNO S.A PROMOTORA DE INVERSION DE CAPITAL VARIABLE SOCIEDAD FINANCIERA DE OBJETO MULTIPLE ENTIDAD REGULADA	HILO ROJO S.A DE C.V , VAZQUEZ CELIS MARIO ALBERTO, ALVARADO VEGA ANGEL, CARDENAS ESPINOZA MARIA	EJECUTIVO MERCANTIL	**1322/2024**

11	2781/2020	FC FINANCIAL S.A. DE C.V.SOCIEDAD FINANCIERA DE OBJETO MULTIPLE ENTIDAD REGULADA GRUPO FINANCIERO INBURSA	MARICELA VILLANUEVA RIVERA	EJECUTIVO MERCANTIL	**1323/2024**
12	2901/2020	CONDOMINIO UBICADO EN LA CALLE BAJÍO, NÚMERO TRESCIENTOS TREINTA Y CINCO, COLONIA ROMA SUR ALCALDÍA CUAUHTÉMOC.	MARÍA DEL CARMEN LÓPEZ VILLARÓN.	EJECUTIVO MERCANTIL	**1324/2024**
13	2821/2021	LARA GALICIA ENRIQUE MIGUEL	ADRIANA HERNANDEZ LEGORRETA	EJECUTIVO MERCANTIL	**1327/2024**
14	1351/2021	DAIMLER FINANCIAL SERVICES MEXICO SOCIEDAD DE RESPONSABILIDAD LIMITADA DE CAPITAL VARIABLE	PLUTARCO VALDES HAZA	ESPECIAL MERCANTIL	**1332/2024**
15	1371/2021	RIVERA ROSALES ABUNDIA MARISELA	HORACIO ROSALES ALDAY	EJECUTIVO MERCANTIL	**1334/2024**
16	1661/2021	SOLUCIONES COCREA SAPI DE C.V. SOFOM ENR.	RAMIREZ FLORES JUVENTINO	EJECUTIVO MERCANTIL	**1336/2024**
17	2771/2021	BANCO SANTANDER MEXICO S.A.	EL TIBET ARRENDADORA S.A. DE C.V. E ISLAS OLESCAS ROSA ILEANA	PROVIDENCIAS PRECAUTORIAS	**1345/2024**
18	3161/2021	FINAE SAPI DE CV SOFOM ENR	ROSA XITLAHLLI MUÑOZ MORENO DOLORES ISABEL MORENO CRUZ	EJECUTIVO MERCANTIL	**1353/2024**
19	3571/2021	TOYOTA FINANCIAL SERVICES MEXICO S.A. DE C.V.	ERNESTO HERNANDEZ MARTINEZ	EJECUTIVO MERCANTIL	**1358/2024**
20	501/2021	ANTICIPA SAPI DE CV	MARCIA ELYS SANCHEZ FERREYRA	EJECUTIVO MERCANTIL	**1368/2024**
21	631/2021	BANCO AUTOFIN MEXICO SA INSTITUCION DE BANCA MULTIPLE	ROBERTO CARLOS PADRON GOMEZ	EJECUTIVO MERCANTIL	**1369/2024**

22	981/2021	MOTOS TORO MEXICO SA DE CV	FELIMON MONDRAGON GARCIA	EJECUTIVO MERCANTIL	**1372/2024**
23	2621/2021	FINANCIERA FORTALEZA, S. A. DE C. V., SOFOM ENR.	MARIA DE LOS ANGELES ESQUER DIAZ	EJECUTIVO MERCANTIL	**1390/2024**
24	2761/2021	MEXCAD S.A. DE C. V. SOFOM ENR	DANELIA CLEMENTINA USO NAVA	EJECUTIVO MERCANTIL	**1394/2024**
25	1021/2008	CRUZ ESPONDA GUADALUPE	NICOLAS GONZALEZ ISAAC	EJECUTIVO MERCANTIL	**1400/2024**
26	721/2013	HERNANDEZ PEREZ MARIO ALBERTO, GARCIA GONZALEZ MARIA ISABEL	HERNANDEZ GARCIA JUAN ANTONIO	EJECUTIVO MERCANTIL	**1402/2024**
27	51/2016	OPORTUNIDADES PARA EMPRENDEDORES S.A.P.I. DE C.V. SOCIEDAD FINANCIERA DE OBJETO MULTIPLE E.N.R.	TLALMIS GUZMAN ROLANDO	EJECUTIVO MERCANTIL	**1403/2024**
28	241/2022	VALLEJO RAMOS JORGE ALFREDO	UVI TECH S.A.P.I. DE C.V KAVAK	ORDINARIO CIVIL	**1404/2024**
29	851/2022	VELASCO MARTINEZ DANIEL	ISABEL OROZCO FERNANDEZ y PICHARDO SANCHEZ ERICK ALBERTO	EJECUTIVO MERCANTIL	**1405/2024**
30	201/2022	HUERTA GARCIA MARIA FERNANDA	ROCIO ESPITIA MARTINEZ	EJECUTIVO MERCANTIL	**1407/2024**
31	1361/2023	DORAMA INSTITUCION DE GARANTIAS SA	HALIM JOONG KI SA DE CV	EJECUTIVO MERCANTIL	**1409/2024**
32	1321/2023	M&G WORLD S. DE R.L. DE C.V.	CRUZ AZUL FUTBOL CLUB A.C.	JURISDICCION VOLUNTARIA	**1410/2024**

33	1291/2023	SERRANO MARTINEZ ELIGIO	DOLORES PATRICIA PAREDES GONZALEZ, COMISION PARA LA REGULARIZACIÓN DE LA TENENCIA DE LA TIERRA	ORAL CIVIL	**1411/2024**
34	1101/2023	AIDA VERONICA CHI OSORIO	NORMA NUÑEZ HERNANDEZ	JURISDICCION VOLUNTARIA	**1414/2024**
35	1011/2023	MENDEZ VELAZQUEZ MARIA TERESA Y RUIZ RODRIGUEZ VIRGILIO	EDGAR SALAZAR MENDOZA Y MARIA DE LOS ANGELES MENDOZA GOMEZ	CONTROVERSIA DE ARRENDAMIENTO INMOBILIARIO	**1417/2024**
36	951/2023	GARDUÑO BARRIOS JOSE ARTURO	MANUEL RAMIREZ MARTINEZ	EJECUTIVO MERCANTIL	**1418/2024**
37	741/2023	GARCIA SALINAS ERICA PATRICIA	IRENE GARCIA SALAZAR CESARIO GARCIA SALAZAR	ORDINARIO CIVIL	**1420/2024**
38	731/2023	BBVA MEXICO S.A. INSTITUCION DE BANCA MULTIPLE GRUPO FINANCIERO BBVA MEXICO	CONSTRUCCION DEPOVEI S.A. DE C.V. ONSTRUCTORA GAVEPE DE PUEBLA S.A. DE C.V. JOSE LUIS VENTOSA	VIA DE APREMIO	**1421/2024**
39	711/2023	DIAZ TORRES FERNANDO	BEATRIZ YOLANDA REYNOSO GONZALEZ	CONTROVERSIA DE ARRENDAMIENTO	**1422/2024**
40	681/2023	TRILLO REQUENESMARIA CRISTINA	MARTINEZ HERNANDEZ RAUL SERGIO	EJECUTIVO MERCANTIL	**1423/2024**
41	671/2023	INSTITUTO DEL FONDO NACIONAL DE LA VIVIENDA PARA LOS TRABAJADORES INFONAVIT	RICARDO HERNANDEZ ROSAS ROSA MARIA MARTINEZ LOPEZ	ESPECIAL HIPOTECARIO	**1424/2024**
42	591/2023	FINANCIERA FORTALEZA SA DE CV SOFOM ENR	MERARDO ALVAREZ CORRAL	EJECUTIVO MERCANTIL	**1426/2024**
43	511/2023	MXP ACQUISITION COMPANY LLC	TERRACAP PROYECTOS SA DE CV MEXPLUS PUERTOS SAPI DE CV	ORDINARIO MERCANTIL	**1428/2024**

44	481/2023	SUAREZ ESCAMILLA KATYA GISELA	BRENDA MICHELLE AZAMAR MARTINEZ	CONTROVERSIA	**1429/2024**
45	461/2023	ISLAS CRUZ GERARDO	RICARDO GUEVARA GONZALEZ	EJECUTIVO MERCANTIL	**1430/2024**
46	381/2023	DAIMLER FINANCIAL SERVICES MEXICO, SOCIEDAD DE RESPONSABILIDAD LIMITADA DE CAPITAL VARIABLE	ZODIAK TECHNOLOGY SOCIEDAD DE RESPONSABILIDAD LIMITADA DE CAPITAL VARIABLE	EJECUTIVO MERCANTIL	**1431/2024**
47	261/2023	PICHARDO TREJO MARIA DEL CARMEN	SOLEDAD TROYA	CONTROVERSIA DE ARRENDAMIENTO INMOBILIARIO	**1434/2024**
48	131/2024	PALOMINO MARTINEZ JUAN	ISABEL MOCTEZUMA DE MEZA, MARIA ASUNCION PEREZ SALINAS y C. DIRECTOR DEL REGISTRO PUBLICO DE LA	ORDINARIO CIVIL	**1435/2024**
49	241/2024	ROMAN PACHECO FERNANDO SEBASTIAN	EZEQUIEL BERLANGA RICO DIRECTOR GENERAL DEL REGISTRO PUBLICO DE LA PROPIEDAD Y DE	ORDINARIO CIVIL	**1436/2024**
50	181/2024	LOPEZ SANCHEZ GERARDO	MUMULIFE SAPI DE CV	EJECUTIVO MERCANTIL	**1437/2024**
51	571/24	BANCO SANTANDER MEXICO	THE BASULTO COMPANY	PROVIDENCIAS PRECAUTORIAS	**1438/2024**
52	561/2024	VAZQUEZ BARRAGAN LUZ MARIA	MARIA VIRGINIA NARVAEZ GARCIA	CONTROVERSIA DE ARRENDAMIENTO	**1439/2024**
53	281/2024	BANCO INVEX SOCIEDAD ANONIMA INSTITUCION DE BANCA MULTIPLE INVEX GRUPO FINANCIERO FIDUCIARIO EN SU CARACTER DE FIDUCIARIO EN EL FIDEICOMISO IRREVOCABLE DE	AMARO ALDANA CANDIDO	VIA DE APREMIO	**1440/2024**
54	521/2024	SOCAFI SA DE CV	JOSUE AURELIO REYES GALICIA LEON FELIPE REYES GALICIA FARISHA BRENDA REYES	EJECUTIVO MERCANTIL	**1441/2024**

55	21/2024	AZUARA PLIEGO MARCO ANTONIO	BIENES Y SERVICIOS UN1FICA S.A. DE C.V.	JURISDICCION VOLUNTARIA	1442/2024
56	501/2024	GONZALEZ CHAVARRIA MARIA VERENICE	GUADALUPE JAZMIN SERRALDE GONZALEZ	ORDINARIO CIVIL	1443/2024
57	491/2024	TERMINAL CENTRAL DE AUTOBUSES EPIFANIO RODRIGUEZ SA DE CV	CARLOS JOSE ISIDRO URZUA LAMAS CORAZON ALHELI GONZALEZ RODRIGUEZ IVETTE SUAREZ ALVAREZ	JURISDICCION VOLUNTARIA	1444/2024
58	651/2024	INMOBILIARIA DIAMANTE S.A. DE C.V.	JORGE DE JESUS ZAMARRIPA SORIA	CONTROVERSIA DE ARRENDAMIENTO	1446/2024
59	391/2024	MARTINEZ CAMPOS GUILLERMO JAVIER	CARMINA GONZALEZ GARCIA	ORDINARIO CIVIL	1450/2024
60	381/2024	STM FINANCIAL SOCIEDAD ANONIMA DE CAPITAL VARIABLE SOCIEDAD FINANCIERA DE OBJETO MULTIPLE ENTIDAD REGULADA GRUPO FINANCIERO INBURSA	JOSE ARTURO BOLAS CASTILLERO	EJECUTIVO MERCANTIL	1451/2024
61	631/2024	MONTO FACIL SAPI DE CV SOFOM ENR	MARISELA BUENROSTRO GOMEZ	EJECUTIVO MERCANTIL	1452/2024
62	361/2024	KARLA PAOLA HERNANDEZ CASAÑAS	ARMANDO MAGUS EUGENIA SANCHEZ LOPEZ	EJECUTIVO MERCANTIL	1453/2024
63	351/2024	GASCA CASTRO ROBERTO	MIGUEL ANGEL VALENTIN GASCA	CONTROVERSIA DE ARRENDAMIENTO INMOBILIARIO	1454/2024
64	201/2024	GOMEZ GUZMAN ESTHER	JOSE LUIS LEOPOLDO ANGUIANO VARGAS	ESPECIAL HIPOTECARIO	1455/2024
65	41/2024	INSTITUTO DEL FONDO NACIONAL DE LA VIVIENDA PARA LOS TRABAJADORES.	HECTOR DE LEON DELFIN	ESPECIAL HIPOTECARIO	1455/2024

66	611/2024	ESTUDIOS CLINICOS DR TJ ORIARD SA DE CV	CAROLINA FRANCO MENDOZA	EJECUTIVO MERCANTIL	**1455/2024**
67	341/2024	THE AMERICAN BRITISH COWDRAY MEDICAL CENTER I. A. P.	ROSA VARGAS ARCE	EJECUTIVO MERCANTIL	**1456/2024**
68	61/2024	DIONISIA JUANA SU SUCESION AVELINO JIMENEZ	BLANCA ESTELA AVELINO JIMENEZ FERNANDA JUDITH MARQUEZ AVELINO VICTORIA AVELINO	ORDINARIO CIVIL	**1457/2024**
69	331/2024	TECNOLOGIA SMARTBITT S.A. DE C.V.	JOSE ANTONIO TREJO ORTIZ	EJECUTIVO MERCANTIL	**1458/2024**
70	321/2024	RANGEL TRINIDAD ANGEL	JORGE ARMANDO PONCE BARCENA	EJECUTIVO MERCANTIL	**1459/2024**
71	271/2024	PORTAFOLIO DE NEGOCIOS, S.A. DE C.V., SOFOM, E.R.	APARATOS ELECTROMECANICOS VON HAUCKE, S.A. DE C.V., JUAN MANUEL DEL CASTILLO PAULLADA Y	PROVIDENCIAS PRECAUTORIAS	**1461/2024**
72	581/2024	BANCO AZTECA SOCIEDAD ANONIMA, INSTITUCION DE BANCA MULTIPLE	RODOLFO ANICETO ROSAS SANCHEZ, TAMBIÉN CONOCIDO COMO RODOLFO ROSAS SÁNCHE	CONTROVERSIA DE ARRENDAMIENTO INMOBILIARIO	**1463/2024**

ORD	EXP	ACTOR	DEMANDADO	JUICIO	RETURNO
1	5335/2019	AUTOFINANCIAMIENTO AUTOMOTRIZ S.A. DE C.V.	ZARATE RIVERA EDITH Y RIVERA RIVERA CLAUDIA VIGAY	EJECUTIVO MERCANTIL	1244/2024
2	3055/2019	AUTOFINANCIAMIENTO MEXICO S.A. DE C.V.	NAVA JOYENO INOCENCIO, CHAVEZ LEDESMA M CONCEPCION MIGUEL HERNANDEZ VILLANUEVA	EJECUTIVO MERCANTIL	1248/2024
3	3365/2019	AUTOFINANCIAMIENTO MEXICO S.A. DE C.V.	ESPINO HERNANDEZ CINTHYA BEATRIZ QUIEN TAMBIEN ES CONOCIDA COMO CINTHIA BEATRIZ ESPINO HERNANDEZ, GONZALEZ TORREZ ANGEL	EJECUTIVO MERCANTIL	1251/2024
4	315/2019	VARGAS RUIZ LUIS EDUARDO	ISRAEL GARCÍA VERDEJO	EJECUTIVO MERCANTIL	1258/2024
5	665/2019	BANCO SANTANDER (MÉXICO) S.A., INSTITUCIÓN DE BANCA MÚLTIPLE, GRUPO FINANCIERO SANTANDER MÉXICO.	CONSTRUCCIÓN Y DISEÑO HÁBITAT S.A. de C.V., PADILLA MERCHANT JOSÉ MANUEL, y PADILLA CÁZARES JOSÉ MANUEL GUILLERMO.	EJECUTIVO MERCANTIL	1261/2024
6	4685/2019	AUTOFINANCIAMIENTO MEXICO S.A. DE C.V.	JESSICA DURAN MARTINEZ	EJECUTIVO MERCANTIL	1281/2024
7	3005/2020	AUTOFINANCIAMIENTO MEXICO S.A. DE C.V.	OSORIO LOPEZ HILARION ARMANDO, CARRILLO CASTRO FERNANDO RUBEN, VELAZQUEZ FIGUEROA MIRIAM BERENICE	EJECUTIVO MERCANTIL	1304/2024

TRIBUNAL SUPERIOR DE JUSTICIA ESTADOS UNIDOS MEXICANOS CIUDAD DE MÉXICO

JUZGADO VIGÉSIMO CUARTO DE PROCESO ESCRITO

8	3165/2020	ROBERT BOSCH, S. DE R.L. DE C.V.	GRUPO PONCE DE LEON CONSTRUCCIONES, S.A. DE C.V. LUIS MANUEL PONCE DE LEON PRIETO	EJECUTIVO MERCANTIL	1305/2024
9	465/2020	PRESTA DINERO, S.A. DE C.V.	FERNANDO SOSA MARTINEZ	EJECUTIVO MERCANTIL	1311/2024
10	1165/2020	DOMINIO LEGAL, S.C.	CORDOVA AREVALO MIGUEL, CORDOVA CHAVEZ MIGUEL Y AREVALO ALVARADO REBECA	EJECUTIVO MERCANTIL	1318/2024
11	2855/2021	MEDINA GARCIA CARLOS	GALICIA RUIZ EDGAR	EJECUTIVO MERCANTIL	1328/2024
12	485/2021	BANCO SANTANDER MEXICO, S.A., INSTITUCION DE BANCA MULTIPLE, GRUPO FINANCIERO SANTANDER MEXICO	BONFY MEDINA GARZON	EJECUTIVO MERCANTIL	1340/2024
13	2975/2021	DAIMLER FINANCIAL SERVICES MEXICO SOCIEDAD DE RESPONSABILIDAD LIMITADA DE CAPITAL VARIABLE	ANA MARIA SUAREZ VENTURO	ESPECIAL MERCANTIL	1346/2024

14	3085/2021	FINAE SAPI DE CV SOFOM ENR	HECTOR PACHECO DIAZ Y MAURICIO EDUARDO GONZALEZ PACHECO	EJECUTIVO MERCANTIL	1349/2024
15	3465/2021	FORD CREDIT DE MEXICO, S. A. DE C. V., SOCIEDAD FINANCIERA DE OBJETO MULTIPLE, ENTIDAD REGULADA	OSCAR OMAR ELIZARRARAS ALVARADO	EJECUTIVO MERCANTIL	1356/2024
16	3775/2021	AUTOFINANCIAMIENTO MEXICO SA DE CV	OLGA GANDIANA RODRIGUEZ HERMINIA RODRIGUEZ DE GANDIAGA HUNDA JUAN GANDIAGA	EJECUTIVO MERCANTIL	1376/2024
17	2565/2021	FINANCIERA FORTALEZA, S. A. DE C. V., SOFOM ENR.	MANUEL RAMIREZ MARTINEZ	EJECUTIVO MERCANTIL	1388/2024
18	1305/2022	TOYOTA FINANCIAL SERVICES MEXICO SA DE CV	MARCOS BARRETO VELAZQUEZ	EJECUTIVO MERCANTIL	1542/2024

19	125/2022	JOSE MARTIN RAMIREZ REGALADO	BENIGNA RAMIREZ REGALADO SEBASTIAN RAMIREZ REGALADO JUANA RAMIREZ REGALADO ANA ANGELICA MORALES RAMIREZ	MED PREPARATORIOS A JUICIO ORDINARIO CIVIL	1544/2024
20	135/2022	AUTO AMECAH SA DE CV	CESAR OCTAVIO RAMIREZ ORTIZ IGNACIO ARRIAGA BUSTAMANTE CARLOS ALBERTO RAMIREZ ORTIZ	EJECUTIVO MERCANTIL	1545/2024
21	175/2022	BLAS VAZQUEZ JULIAN Y JURADO MARTINEZ CLAUDIA LILIA	VAZQUEZ MORA HÉCTOR Y ARENAS HERNANDEZ ADOLFO	EJECUTIVO MERCANTIL	1546/2024
22	285/2022	AVENDAÑO ANGELES LUIS ROBERTO	NOE CHAVEZ MIRANDA	EJECUTIVO MERCANTIL	1547/2024
23	605/2022	FIRST HOME SOLUTIONS SAPI DE CV	DANIEL LAMAS REYES JHENY YADIRA CHAVEZ ORTIZ	VIA DE APREMIO (HIPOTECA)	1548/2024

24	675/2022	COVENTURE PRE SEASON SPECIAL ASSETS FUND LLC	AGRICOLA DON MANUEL SPR DE RL MANUEL ESCOBAR CASTRO OLIVIA CASTRO GIL	EJECUTIVO MERCANTIL	1550/2024
25	705/2022	BENJAMIN MORALES ORDAZ	BLANCA OLIVIA RUEDA ESTRADA BENJAMIN MORALES LOPEZ	ORDINARIO CIVIL	1551/2024

26	755/2022	SANTANDER CONSUMO SA DE CV	ROSALIA JIMENEZ MARES	EJECUTIVO MERCANTIL	1552/2024
27	765/2022	LEON LEON TERESA	MARIA DEL CARMEN DOMINGUEZ MONTIEL	ORDINARIO CIVIL	1553/2024
28	1005/2022	SISTEMA UNICO DE AUTOFINANCIAMIENTO SA DE CV	BERNARDO ANDRES CAMPOS GUTIERREZ	EJECUTIVO MERCANTIL	1554/2024
29	1155/2022	PORTAFOLIO DE NEGOCIOS SA DE CV SOFOM ER	GRUPO L ARM STRONG SURESTE SOCIEDAD ANONIMA DE CAPITAL VARIABLE LEON MANUEL ESTEBAN BRISEÑO HERNANDEZ JUANA MARIA HERNANDEZ RODRIGUEZ	VIA DE APREMIO	1555/2024
30	1295/2022	CARMEN REYES HERNÁNDEZ JUAN FRANCISCO GARCIA REYES	LINO DIAZ ACOSTA	ESPECIAL HIPOTECARIO	1556/2024

31	1335/2023	SILVIA IRMA CORTES CASANOVA SANTIAGO CALDERON LOPEZ	SILVIA TOLEDO VIDAÑA	ORDINARIO CIVIL	1557/2024
32	1255/2023	GERARDO FLORES GIL	MAURICIO RAFAEL FLORES JUAREZ	EJECUTIVO MERCANTIL	1558/2024
33	1235/2023	NACIONAL MONTE DE PIEDAD IAP	DAVID LEGORRETA ROSALES	JURISDICCION VOLUNTARIA	1560/2024
34	1215/2023	VOLKSWAGEN LEASING SA DE CV	JOCABED HERNANDEZ TORRES OSCAR MEDINA GARCIA	EJECUTIVO MERCANTIL	1561/2024
35	1205/2023	SILVIA ANGEL HAUA	CUATRO SMDAG SAPI DE CV BANCO ACTINVER SA INSTITUCION DE BANCA MULTIPLE GRUPO FINANCIERO	VIA DE APREMIO	1562/2024

36	1095/2023	ROCHA MATA RICARDO SU SUCESION	SUSANA RAMIREZ GARCIA	CONTROVERSIA DE ARRENDAMIENTO	1563/2024
37	1075/2023	LIVERPOOL PC. S.A. DE C.V.	MAURICIO ENRIQUE SOLIS GARCIA	MEDIOS PREPARATORIOS A JUICIO EJECUTIVO MERCANTIL	1564/2024
38	955/2023	CAYON DE LA VEGA LUIS	MARTHA YADIRA TREJO RIVERA	ORDINARIO CIVIL	1567/2024
39	835/2023	ABASTECEDORA DE COCHES SA DE CV	IZURI XOLALPA GALICIA HECTOR ALEJANDRO ZUÑIGA AGUILAR	EJECUTIVO MERCANTIL	1569/2024
40	725/2023	IMPERIO AUTOMOTRIZ DEL SUR SA DE CV	SATURNINO LOPEZ PEREZ	PROCEDIMIENTO JUDICIAL DE EJECUCION DE GARANTIA	1571/2024
41	695/2023	UNIÓN DE VECINOS DE DR. ATL 269, SOCIEDAD COOPERATIVA	MARIA MARTHA SUCAR SANDRA VALENZUELA ARELLANO ROSA MARIA GALICIA LOPEZ MARIA EUGENIA NUÑEZ HERNANDEZ JOSE LEONIDEZ ALDUCIN	JURISDICCION VOLUNTARIA	1572/2024

42	685/2023	SOCAFI SA DE CV	MARIA FELIX PIMENTEL MORALES Y AARON PIMENTEL MORALES	EJECUTIVO MERCANTIL	1573/2024
43	565/2023	RUBIO URRUZQUIETA JUANA SU SUCESION	PATRICIA OLALDE OBRAJERO	CONTROVERSIA DE ARRENDAMIENTO INMOBILIARIO	1574/2024
44	545/2023	TOYOTA FINANCIAL SERVICES MEXICO SA DE CV	DANIEL MASCAREÑAS SORIA	EJECUTIVO MERCANTIL	1575/2024
45	465/2023	INTERACCIONES ADMINISTRACION DE PORTAFOLIOS SOCIEDAD DE RESPONSABILIDAD LIMITADA DE CAPITAL VARIABLE	LAURA SILVIA CARRASCO SANCHEZ BLACK PEDREGAL SOCIEDAD ANONIMA DE CAPITAL VARIABLE	ESPECIAL HIPTECARIO	1578/2024
46	655/2022	TOYOTA FINANCIAL SERVICES MEXICO S.A. DE C.V.	SUMINISTROS Y ASESORIAS DE TAMAULIPAS S.A. DE C.V. Y ARTURO GARCIA JIMENEZ	EJECUTIVO MERCANTIL	1579/2024
47	375/2023	CHAVERO BOJORQUEZ CYNTHIA MARISOL	ALEJANDRO VERA LARREA JOSE ALEJANDRO RUIZ VELASCO REYES	VIA DE APREMIO	1579/2024
48	375/2024	BANCO REGIONAL SA IBM GRUPO FINANCIERO BANREGIO	GERARDO AGUILAR VELA	EJECUTIVO MERCANTIL	1579/2024

49	275/2023	NATIVIDAD CRUZ FERNANDEZ	DELFINA MIRANDA RIVAS DELFINA RIVAS HERRERA	CONTROVERSIA DE ARRENDAMIENTO	1580/2024
50	145/2023	BBVA MEXICO SA INSTITUCION DE BANCA MULTIPLE GRUPO FINANCIERO BBVA MEXICO ANTES BBVA BANCOMER SA INSTITUCION DE BANCA MULTIPLE GRUPO FINANCIERO BBVA BANCOMER	JUDITH IVONNE BIZARRO LUNA	ESPECIAL HIPOTECARIO	1583/2024
51	35/2024	BIENES PROGRAMADOS S.A. DE C.V.	GENARO CHIU LAM	ESPECIAL HIPOTECARIO	1585/2024
52	525/2024	LEYVA GRAU DEMETRIO OCTAVIO	DE LEON MARTINEZ ZAIRA ASTRID	VIA DE APREMIO	1586/2024
53	535/2024	CETELEM SA DE CV SOCIEDAD FINANCIERA DE OBJETO MULTIPLE ENTIDAD REGULADA	LUIS MARTIN VALDEZ VILLAGOMEZ	EJECUTIVO MERCANTIL	1587/2024
54	485/2024	TOYOTA FINANCIAL SERVICES MEXICO SA DE CV	IXCHEL URBINA BARROSO	EJECUTIVO MERCANTIL	1589/2024

ZGADO VIGÉSIMO CUART
VIL DE PROCESO ESCRIT

55	475/2024	INSTITUTO DEL FONDO NACIONAL DE LA VIVIENDA PARA LOS TRABAJADORES INFONAVIT	ALEJANDRO LOPEZ MARIN	ESPECIAL HIPOTECARIO	1590/2024
56	585/2024	FORD CREDIT DE MEXICO SA DE CV SOFOM ER	VICENTE MARICHE DE LA GARZA	EJECUTIVO MERCANTIL	1591/2024
57	445/2024	DAIMLER FINANCIAL SERVICES MEXICO SOCIEDAD DE RESPONSABILIDAD LIMITADA DE CAPITAL VARIABLE	JOSE GONZALEZ LOZANO	EJECUTIVO MERCANTIL	1592/2024
58	425/2024	BANCO MERCANTIL DEL NORTE SA INSTITUCION DE BANCA MULTIPLE GRUPO FINANCIERO BANORTE	JORGE RIVERA ANGEL	PROVIDENCIAS PRECAUTORIAS	1593/2024
59	415/2024	LARRALDE HURTADO MARY CARMEN	DIANA KARLA ANGUIANO BELTRAN LOURDES BELTRAN ARRIOLA Y/ MA DE LOURDES BELTRAN ARRIOLA Y/O MA.DE LOURDES BELTRAN ARRIOLA Y/O MA DE L BELTRAN ARRIOLA Y/O MARIA DE LOURDES BELTRAN ARRIOLA	MEDIOS PREPARATORIOS A JUICIO EJECUTIVO MERCANTIL	1594/2024

60	365/2024	ROJAS IBARRA MIGUEL ARTURO	JORGE ENRIQUE GONZALEZ DERGAL	ORDINARIO CIVIL	1598/2024
61	275/2024	INDA GONZALEZ NORA ELIZABETH	INTERMEDIACION INMOBILIARIA GUTZA SA DE CV	ORDINARIO CIVIL	1601/2024
62	635/2024	ZAMIA SANTILLAN ALVAREZ	GUILLERMINA SU SUCESION SOTO MEJIA MARIA DELFINA FLORES JUAREZ	ORDINARIO CIVIL	1603/2024
63	215/2024	INSTITUTO DEL FONDO NACIONAL DE LA VIVIENDA PARA LOS TRABAJADORES (INFONAVIT)	JUAN ALBERTO HERNANDEZ GARCIA	VIA DE APREMIO	1604/2024
64	555/2024	BBVA MEXICO, SOCIEDAD ANONIMA, INSTITUCION DE BANCA MULTIPLE, GRUPO FINANCIERO BBVA MEXICO	KALEIDOSCOPIO GESTION Y DESARROLLO DE PROYECTOS S DE RL DE CV ESTHER MASRI AMEO, JUAN VAZQUEZ AGUILAR LUIS VAZQUEZ ESTRADA	PROVIDENCIAS PRECAUTORIAS	1605/2024

JUZGADO VIGÉSIMO CUARTO
DE PROCESO ESCRITO

65	85/2024	NR FINANCE MEXICO SA DE CV	ZAIRI JEHIELY ALANIS DE LA CERDA	EJECUTIVO MERCANTIL	1609/2024
66	1505/2012	AUTOFINANCIAMIENTO MEXICO S.A. DE C.V.	HERNANDEZ VALDERRABANO MARIO Y SANCHEZ GARCIA MARIA TERESA	EJECUTIVO MERCANTIL	**SIN NUMERO DE RETURNO**
67	1675/2015	AUTO AMECAH S.A. DE C.V	EVELIA FIGUEROA MORALES Y CELERINO FEDERICO NAVARRETE CRUZ	EJECUTIVO MERCANTIL	**SIN NUMERO DE RETURNO**
68	1065/2016	AUTOFINANCIAMIENTO MEXICO S.A. DE C.V.	MORALES CASTILLO GERARDO Y DELGADILLO SANCHEZ ANGELA	EJECUTIVO MERCANTIL	**SIN NUMERO DE RETURNO**
69	1045/2017	QUIROZ VELAZQUEZ ROSA	PERDOMO GREGORIO EUGENIA	EJECUTIVO MERCANTIL	**SIN NUMERO DE RETURNO**
70	1705/2018	CESPEDES CRUZ ARMANDO ESAU	ALFREDO EMANUEL NUÑEZ GIL	EJECUTIVO MERCANTIL	**SIN NUMERO DE RETURNO**

TRIBUNAL SUPERIOR DE JUSTICIA ESTADOS UNIDOS MEXICANOS DE MEXICO

JUZGADO VIGÉSIMO CUARTO
DE PROCESO ESCRITO

ORD	EXP	ACTOR	DEMANDADO	JUICIO	RECIBIDO
1	1487/2019	PRESTAMOS FELICES EN 15 MINUTOS S.A. DE C.V. SOFOM. E.N.R.	MARIA ELENA VILLANUEVA SOLORIO	EJECUTIVO MERCANTIL	1237/2024
2	997/2019	CARRILLO REYES RENE	PASCUAL MIGUEL HERNANDEZ GONZALEZ	EJECUTIVO MERCANTIL	1265/2024
3	4187/2019	AUTOFINANCIAMIENTO MEXICO S.A. DE C.V.	CORTES PEDRO IVAN AARON Y ALFONSO MANUEL CORTEZ CRUZ	EJECUTIVO MERCANTIL	1271/2024
4	4337/2019	AUTOBUSES RAPIDOS DE ZACATLAN S.A. DE C.V.	ESCALANTE VALDIVIA JUAN FRANCISCO, ESCALANTE CASASOLA MIGUEL ANGEL	EJECUTIVO MERCANTIL	1274/2024
5	4577/2019	SANCHEZ JIMENEZ FIDEL	BLU AND WHITE INTERNACIONAL SS.A. DE C.V. Y ALFONDO ARTURO CHAVEZ DIAZ	EJECUTIVO MERCANTIL	1278/2024
6	4627/2019	SUAREZ MEZA MARISELA	DE LA ROSA GODOY MARIA EUGENIA	EJECUTIVO MERCANTIL	1280/2024

7	2377/2019	AUTOFINANCIMIENTO MEXICO S.A. DE C.V.	RUFINO MIRANDA ALONSO, MARIBEL MORGADO ARROYO Y FRANCISCO OSCAR GOMEZ VILLEGAS	EJECUTIVO MERCANTIL	**1290/2024**
8	2537/2020	SOLUCIONES COCREA, SAPI DE C.V. SOFOM ENR	NICOLAS RICARDO IBARRA HERNANDEZ	EJECUTIVO MERCANTIL	**1302/2024**
9	627/2020	AUTOFINANCIAMIENTO MEXICO S.A. DE C.V.	CHRISTIAN ARTURO LUGO BENITEZ, CRISTINA BENITES NIÑO, MODESTO VALLES RODRIGUEZ Y ASCENCION MENDOZA DIAZ	EJECUTIVO MERCANTIL	**1312/2024**
10	717/2020	AUTOFINANCIAMIENTO MÉXICO S.A. DE C.V.	LOPEZ ARMENTA CARMEN MIREYA	EJECUTIVO MERCANTIL	**1313/2024**
11	1167/2020	DOMINIO LEGAL, S.C.	FRANCISCO JAVIER AGUAYO GONZALEZ Y NORMA ANGELICA ZAMARRIPA GONZALEZ	EJECUTIVO MERCANTIL	**1315/2024**
12	397/2020	BANCO SANTANDER MEXICO S.A. INSTITUCION DE BANCA MULTIPLE, GRUPO FINANCIERO MEXICO	SANJIVAN S.A. DE C.V., BRENDA BERENICE AYALA MAYORQUIN Y ALFREDO CABRERA CISNEROS	PROVIDENCIAS PRECAUTORIAS	**1317/2024**
13	3097/2021	TIME UNIVERSITY S.A DE C.V	AYALA ESTRADA GERARDO	EJECUTIVO MERCANTIL	**1350/2024**
14	3267/2021	AUTOFINANCIAMIENTO MEXICO SA DE CV	BLANCA LILIAN ROMERO CRUZ ERNESTINA PIZANO BALLESTEROS	EJECUTIVO MERCANTIL	**1354/2024**

15	2747/2021	PRESTAMOS FELICES EN 15 MINUTOS S.A. DE C.V. SOFOM E.N.R.	AGUILAR LOPEZ ALEJANDRO	EJECUTIVO MERCANTIL	**1393/2024**
16	1067/2015	AUTOFINANCIAMIENTO MEXICO S.A. DE C.V.	GOICOCHEA DIAZ MIZRAIM, TELLEZ PEREZ MARIA ISABEL QUIEN TAMBIEN UTILIZA EL NOMBRE DE TELLEZ PEREZ ISABEL Y FERNANDEZ MARTINEZ JOAQUIN	EJECUTIVO MERCANTIL	**1615/2024**
17	557/2015	AUTOFINANCIMIENTO AUTOMOTRIZ S.A. DE C.V.	MENDOZA NAVA ALEJANDRO Y MENDOZA OLVERA VICTORINA	EJECUTIVO MERCANITL	**1616/2024**
18	817/2015	AUTOFINANCIAMIENTO MEXICO, S.A. DE C.V.	TENORIO DIAZ CARLOS Y AQUINO GARCIA MARIA EUGENIA	EJECUTIVO MERCANTIL	**1617/2024**
19	1077/2016	AUTOFINANCIMIENTO MEXICO S.A. DE C.V.	MARCO ANTONIO UTRILLA TOVAR Y CANDELARIA PADILLA GORDILLO	EJECUTIVO MERCANTIL	**1618/2024**
20	887/2016	MERCADO VARGAS AURORA	MARIA DEL ROSARIO MEDELLIN URBINA	EJECUTIVO MERCANTIL	**1619/2024**
21	1217/2017	ANONIMA DE CAPITAL VARIABLE, SOCIEDAD FINANCIERA DE OBJETO MULTIPLE, ENTIDAD REGULADA, BANREGIO GRUPO FINANCIERO antesAF BANREGIO S.A. DE C.V.	KINO DEL MAR S.A DE C.V. MARIA IRENE LEON VAZQUEZ , HECTOR FELIPE SANDOVAL QUINTERO	EJECUTIVO MERCANTIL	**1621/2024**
22	117/2022	INSTITUTO DEL FONDO NACIONAL DE LA VIVIENDA PARA LOS TRABAJADORES (INFONAVIT)	JOSE DE JESUS VARGAS HERNANDEZ	ESPECIAL HIPOTECARIO	**1624/2024**
23	1347/2022	INSTITUTO DEL FONDO NACIONAL DE LA VIVIENDA PARA LOS TRABAJADORES (INFONAVIT)	ADAN RUBEN TIRADO RAMIREZ	VIA DE APREMIO	**1625/2024**

24	1037/2022	FINANMADRID MEXICO S.A. DE C.V. SOFOM ER	HERNANDEZ SUESCUM GUILLERMO	EJECUTIVO MERCANTIL	**1627/2024**
25	1247/2022	ROMO CASTILLO ANGEL SU SUC.	OSCAR GONZALEZ VAZQUEZ	CONTROVERSIA DE ARRENDAMIENTO	**1629/2024**
26	1197/2022	BANCO ACTINVER S.A. INSTITUCION DE BANCA MULTIPLE GRUPO FINANCIERO ACTINVER COMO FIDUCIARIO EN EL FIDEICOMISO	SEMPRE TUTTI S.A. DE C.V., AMADO BARRIOS HERNANDEZ	CONTROVERSIA DE ARRENDAMIENTO	**1631/2024**
27	987/2022	F2 SERVICES SC ACTUANDO EN REPRESENTACION DE BANCO ACTINVER SOCIEDAD ANONIMA INSTITUCION DE BANCA MULTIPLE GRUPO FINANCIERO ACTINVER COMO FIDUCIARIO DEL FIDEICOMISO IRREVOCABLE F140 FIBRA UNO	ARTICULOS CATALANES S.A DE C.V Y ARTICULOS ESPAÑOLES S.A DE C.V	CONTROVERSIA DE ARRENDAMIENTO	**1632/2024**
28	197/2022	CKD ACTIVOS 8 S.A PROMOTORA DE INVERSION DE C.V	ESMERALDA ROMERO LOPEZ Y OMAR IVAN HERNANDEZ PAGAN	ESPECIAL HIPOTECARIO	**1634/2024**
29	1127/2022	RAMIREZ SANHEZ HERMELINDA	EDGAR RAMIREZ SANCHEZ, MARTHA SELENE FERNANDEZ LOBACO	ORDINARIO CIVIL	**1636/2024**
30	677/2023	ACEVES CUBAS ESTELA CONCEPCION	SARA GUADALUPE CUAS BRISEÑO, SARA CUABAS MONDACA	ORDINARIO CIVIL	**1639/2024**
31	207/2022	BANCO INBURSA S.A. INSTITUCION DE BANCA MULTIPLE GRUPO FINANCIERO INBURSA	FORMAS IMPRESAS DE MEXICO S.A. DE C.V. , ARTURO PEREZ LARA, FERNANDO PEREZ LARA, LILIANA PEREZ LARA, JUAN PEREZ LARA QUIEN TAMBIEN ACOSTUMBRA USAR EL NOMBRE DE JUAN JOSE PEREZ LARA, CATALINA LARA FLORES QUIEN TAMBIEN ACOSTUMBRA USAR EL NOMBRE DE CATALINA LARA FLORES DE PEREZ MADRID E ICELA RODRIGUEZ REYES	ESPECIAL HIPOTECARIO	**1640/2024**

32	117/2023	MORALES PEREZ SUSANA JEANINA	AIDA CRISTINA WILK PACHECO	CONTROVERSIA DE ARRENDAMIENTO	1641/2024
33	1337/2023	BANCO SANTANDER MEXICO S.A INSTITUCION DE BANCA MULTIPLE GRUPO FINANCIERO SANTANDER MEXICO	CEJA CORDONA DIANA SAMANTHA	EJECUTIVO MERCANTIL	1642/2024
34	1317/2023	AGUIRRE CRUZ JOSE DAVID Y ALMA DELIA AGUILAR CRUZ	MARIO ALEJANDRO ALVAREZ MOSQUEDA Y OTRA	CONTROVERSIA DE ARRENDAMIENTO	1643/2024
35	1197/2023	BANCO COVALTO SA INSTITUCION DE BANCA MULTIPLE	EUROMEX CONSTRUCCIONES INTEGRALES S.A. DE C.V. Y GUIDO PENICHE RINCON	EJECUTIVO MERCANTIL	1645/2024
36	1177/2023	SEARS OPERADORA MEXICO S.A. DE C.V.	OMAR RAFAEL ARIAS FIGUEROA	EJECUTIVO MERCANTIL	1646/2024
37	1167/2023	COMERCIALIZADORA LATOSSA S.A. DE C.V.	XAVIER EMMANUEL CANO ALCALA	EJECUTIVO MERCANTIL	1647/2024
38	1097/2023	CRESPO OROZCO ADRIANA	LUIS MARTINEZ DE ANDA Y BLANCA ZULAY GODINEZ VERDIN	ORDINARIO CIVIL	1648/2024

39	547/2023	BOETA ANGELES SERGIO AUGUSTO	ABELARDO HUMBERTO BETANZO ROMERO	EJECUTIVO MERCANTIL	**1650/2024**
40	947/2023	PEREZ PELAYO YOLANDA ELIZABETH	FERNANDO MONDRAGON GONZALEZ	CONTROVERSIA DE ARRENDAMIENTO	**1653/2024**
41	887/2023	ENCINAS VALENZUELA OLGA CECILIA	VIDAL ROMERO ADGINE SU SUCESION DEL ARENAL ARINIEGA VICENTE SU SUC. Y C. DIRECTOR DEL REGISTRO PUBLICO DE LA PROPIEDAD Y DEL COMERCIO DE LA CIUDAD DE MEXICO	ORDINARIO CIVIL	**1654/2024**
42	557/2023	MORGADO PALOMINO MARIA PATRICIA ,BERTHA LUCERO MORGADO PALOMINO,MARIA GUADALUPE MORGADO PALOMINO, ANTONIA VERONICA MORGADO PALOMINO,LEON MELQUISEDEC MUÑOZ MORGADO	MARIA TERESA AREVALO SALGADO MINERVA BERENICE SALGADO AGUILERA	CONTROVERSIA DE ARRENDAMIENTO INMOBILIARIO	**1657/2024**
43	497/2024	BNP PARIBAS PERSONAL FINANCE S.A DE C.V SOFOM ER	GABRIELA BONILLA DURAN	EJECUTIVO MERCANTIL	**1661/2024**
44	507/2024	CONTRERAS MENDOZA MARCELINA SU SUCESION	JESUS ARTURO TAVERA CISNEROS	CONTROVERSIA DE ARRENDAMIENTO	**1662/2024**

45	567/2024	TOYOTA FINANCIAL SERVICES MEXICO S.A. DE C.V.	JOSE RUBEN AVILA HIDALGO Y LAURA GREGORIA HERNANDEZ CEDILLO	EJECUTIVO MERCANTIL	**1664/2024**
46	637/2024	SOTOMAYOR ALBRECHT ARTURO ANDRES	JOSE FRANCISCO AGUIRRE GONZALEZ	ORDINARIO CIVIL	**1669/2024**
47	37/2024	RUIZ ESPITIA JORG (SU SUCESION)	GONZALEZ CASTILLO FELIX	PROVIDENCIAS PRECAUTORIAS	**1671/2024**
48	47/2024	URRUTIA RENDON JOSE MANUEL	FLORES FRAGOSO EDUARDO ENRIQUE	EJECUTIVO MERCANTIL	**1672/2024**
49	57/2024	BANCO MERCANTIL DEL NORTE S.A. INSTITUCION DE BANCA MULTIPLE GRUPO FINANCIERO BANORTE	FRANCISCO ACOSTA PLASCENCIA	ESPECIAL HIPOTECARIO	**1673/2024**
50	147/2024	FARFAN MORALES ISRAEL Y GABRIELA MORALES GARCIA	ANSELMO BERNARDINO SALAZAR MEDINA Y REGISTRO PUBLICO DE LA PROPIEDAD Y DE COMERCIO	ORDINARIO CIVIL	**1677/2024**
51	227/2024	SOCIEDAD COOPERATIVA DE CONSUMO PEMEX S.C.L	BUENFIL DIAZ IRMA DOLORES	EJECUTIVO MERCANTIL	**1679/2024**
52	237/2024	CAMPA ROLDAN MARCO ANTONIO, TORRES MARTINEZ DULCE MARIA	MAURICIO ESTRADA MEDINA , CYNTHIA ESCALONA OCHOA	ORDINARIO CIVIL	**1680/2024**

53	247/2024	MIRANDA DE LA LUZ GABRIEL	GUTIERREZ TELLEZ MARIA ARELY	EJECUTIVO MERCANTIL	**1681/2024**
54	347/2024	BANCO REGIONAL IBM GRUPO FINANCIERO BANREGIO	RAMIREZ FORTIS KAREN	PROVIDENCIAS PRECAUTORIAS	**1686/2024**
55	397/2024	MONTOFACIL S.A PROMOTORA DE INVERSION DE CAPITAL VARIABLE SOFOM ENR	RIVERA GONZALEZ HILARIA	EJECUTIVO MERCANTIL	**1687/2024**
56	417/2024	RODRIGUEZ SOMUANO JUANA MARIA	MARIN RODRIGUEZ LUIS ARTURO	EJECUTIVO MERCANTIL	**1688/2024**
57	427/2024	INSTITUTO DEL FONDO NACIONAL DE LA VIVIENDA PARA LOS TRABAJADORES INFONAVIT	MARIA GUADALUPE GALINDO AYALA	ESPECIAL HIPOTECARIO	**1689/2024**
58	437/2023	ROLDAN ROMANO ANA MARIA	JOSE LUIS ALAMILLA SOTO	EJECUTIVO MERCANTIL	**1690/2024**
59	457/2024	INSTITUTO DEL FONDO NACIONAL DE LA VIVIENDA PARA LOS TRABAJADORES (INFONAVIT)	ROSARIO REYNA MUÑOZ CORTES	VIA DE APREMIO	**1692/2024**
60	317/2024	CYGNUS CAPITAL SAPI DE C.V	OPERATIVO JULPATSA SAPI DE C.V VENTURA CAP SAPI DE C.V Y CAPITAL FUND SAPI DE C.V	ORDINARIO CIVIL	**1863/2024**

ORD	EXP	ACTOR	DEMANDADO	JUICIO	FOJAS	TOMOS	DESCRIPCION	NUMERO DE REASIGNACION
1	3629/2019	AUTO AMECAH, S.A. DE C.V.	PEREZ MARTÍNEZ ARTURO, PEREZ ROSALES ARTURO ISACC Y ROSALES RUIZ SILVIA	EJECUTIVO MERCANTIL	319	TOMO I	1 PAGARE ORIGINAL Y COPIA FOTOSTATICA POR LA CANTIDAD DE $406,815.07, UNA COPIA FOTOSTÁTICA SIMPLE DE CREDENCIAL PARA VOTAR.	1254/2024
2	3639/2019	AUTOFINANCIAMIENTO MEXICO S. A. DE C.V	MARTINEZ QUINTANA GUILLERMO LEONARDO, MARTINEZ PEDRO GUILLERMO Y QUINTANA SANCHEZ MARIA DEL CARMEN	EJECUTIVO MERCANTIL	PRINCIPAL 271 AMP 114	2	SIN DOCUMENTOS	1255/2024
3	959/2019	SOSA VELAZQUEZ BRUNO PABLO DE LA CRUZ	MARIA CASIMIRA FRANCISCA LOPEZ SILVA Y EDGAR SANTIAGO LOPEZ	EJECUTIVO MERCANTIL	291	TOMO I	1 PAGARE POR LA CANTIDAD DE $500,000.00, 2 SOBRES CERRADOS CON PLIEGO DE POSICION	1264/2024
4	4209/2019	BANCO DEL BAJÍO, S.A. INSTITUCION DE BANCA MÚLTIPLE	JOSÉ CARLOS JUÁREZ MARTÍNEZ, CARLOS JUÁREZ CID DE LEON Y MARINA MARTÍNEZ ARIAS	EJECUTIVO MERCANTIL	612, 192	PRINCIPAL Y AMPARO	1 ESTADO DE CUENTA CERTIFICADA POR CONTADOR Y DOS COPIAS SIMPLES DEL MISMO, UN SOBRE CON PLIEGO DE POSICIONES, UNA IMPRESION DE ESTADO DE CUENTA, UN ESCRITO DE FECHA 18 DE JUNIO 2018 DE CITIBANAMEX, 1 COPIA CERTIFICADA DE CREDENCIAL	1272/2024

5	2469/2019	AUTOFINANCIAMIENTO AUTOMOTRIZ, S.A. DE C.V.	CRUZ GARCIA MAYTE, CHAVEZ MENDOZA EDUARDO, CRUZ GARCÍA ANA PAULA Y SEGURA CHAVEZ ARMANDO	EJECUTIVO MERCANTIL	398	TOMO I	1 PAGARE EN ORIGIANAL Y COPIA FOTOSTÁTICA SIMPLE POR LA CANTIDAD DE $238,078.97, 4 COPIAS FOTOSTATICAS SIMPLES DE CREDENCIAL PARA VOTAR, IMPRESION DE CEDULA DE REGISTRO FEDERAL DE CONTRIBUYENTES, 1 COPIA FOTOSTATICA SIMPLE DE ESCRITO DE FECHA 19 DE DICIEMBRE 2022, 14 FOTOCOPIAS SIMPLES DE FICHAS DE DEPOSITO	1293/2024
6	2849/2019	AUTOFINANCIAMIENBTO AUTOMOTRIZ, S.A. DE C.V.	BUTRON ZAMORA EDUARDO, EFRAIN BUTRON SANTANA ALEJANDRO SABINO Y GONZALEZ AGUILAR CANDIDO	EJECUTIVO MERCANTIL	362	TOMO I	UN PAGARE POR $273,064.20 CON COPIA SIMPLE, COPIA SIMPLE DE CONTRATO DE PRENDA, UN ACUSE DE PROMOCION DE FECHA TRECE DE AGOSTO, COPIAS SIMPLES DE CONSTANCIAS DE LA PROCURADURIA	1294/2024
7	1659/2016	GARCÍA CARRERA JOSÉ ALFREDO	JAVIER GUTÍERREZ NEGRETE	EJECUTIVO MERCANTIL	636, 35, 96 y 62	4	SIN DOCUMENTOS	1299/2024
8	1659/2020	SISTEMA ÚNICO DE AUTOFINANCIMIENTO, S.A. DE C.V.	MÁRIA OFELIA BARRERA ESCOBEDO	EJECUTIVO MERCANTIL	376	TOMO I	UN PAGARÉ POR $289,877.00	1299/2024
9	2859/2021	CONJUNTO RESIDENCIAL AGUILA REAL	MARCO AURELIO CAPARROSO CHAVEZ SUSANA GUTIERREZ RUIZ	EJECUTIVO CIVIL	595 Y 120	2	SIN DOCUMENTOS	1329/2024
10	1659/2021	SOLUCIONES COCREA, S.A.P.I DE C.V. SOFOM E.N.R.	ANTONIO PADRON ROBERTO	EJECUTIVO MERCANTIL	240 y 60	TOMO I y TOMO II	1 PAGARE POR LA CANTIDAD DE $ 24,883.11	1335/2024

11	1869/2021	GASPAR ARRENDONDO JUAN CARLOS	REYES GONZALEZ NOE CONSTANTINO Y GONZALEZ SOTELO NOEMI	EJECUTIVO MERCANTIL	222	TOMO I	1 PAGARE POR LA CANTIDAD DE $127,000.00	1337/2024
12	1169/2021	AUTOFINANCIAMIENTO MÉXICO, S.A. DE C.V.	ARISTEO SANTIAGO MONDOÑO Y PRIMITIVO SANTIAGO TOLENTINO	EJECUTIVO MERCANTIL	206	TOMO I	5 PAGARES POR LA CANTIDAD DE $404,687.22, $9,839.58, $19,679.16, $19,679.16, $19,679.16	1342/2024
13	3729/2021	AUTOFINANCIMIENTO AUTOMOTRIZ, S.A. DE C.V.	LOYOLA MEXICANO SILVIA LAURA Y BERNABÉ TORRES VICTOR MANUEL	EJECUTIVO MERCANTIL	411 Y 52	TOMO I y TOMO II	UN PAGARÉ POR $349,928,40, COPIA CERTIFICADA DE DIPLOMA, COPIA CERTIFICADA DE CREDENCIAL	1360/2024
14	2009/2021	PC FINANCIAL, S.A. DE C.V., SOCIEDAD FINANCIERA DE OBJETO MÚLTIPLE, ENTIDAD	URIARTE ROBLES NEMESIO	EJECUTIVO MERCANTIL	166	TOMO I	SIN DOCUMENTO	1379/2024
15	2729/2021	SANCHEZ JUAREZ ROSENDO DAVID	OROZCO CHAVEZ SANDY MARLEN	EJECUTIVO MERCANTIL	194	TOMO I	UN PAGARE POR $60,000.00, UN PAGARÉ $57,000,00, COPIA SIMPLE DE PAGARÉS, COPIA SIMPLE DE CREDENCIAL PARA VOTAR, COPIA SIMPLE DE CÉDULA DE IDENTIFICACION FISCAL	1392/2024
16	1079/2022	BNP PARIBAS FINANCE S.A. DE C.V. SOCIEDAD FINANCIERA DE OBJETO MÚLTIPLE	PRESTACION DE SERVICIOS INTEGRALES A ASEGURADORAS EN SINIESTROS S.C. OLIVAS VALLADOLID CHRISTIAN GONZALO	EJECUTIVO MERCANTIL	130	TOMO I	1 PAGARE POR LA CANTIDAD $258,520.01	1699/2024
17	1249/2022	INGENIERIA HIPERGENERADA S.A. DE C.V.	GILBERTO GARCIA REYES, GILBERTO GARCIA MEJIAY JAVIER OSORIO BALLESTEROS	CONTROVERSIA DE ARRENDAMIENTO INMOBILIARIO	581 Y 11	TOMO I Y TOMO II	SIN DOCUMENTOS	1700/2024

18	449/2022	TOVAR QUINTERO ESPERANZA SU SUC.	TANIA DELGADO GARCIA	CONTROVERSIA DE ARRENDAMIENTO INMOBILIARIO	340	1	1 CONTRATO DE ARRENDAMIENTO, 1 PROPUESTA PARA FINIQUITO, 1 NOTIFICACION .DE FECHA 7 ENERO 2020, CONSTANCIA DE FOLIO REAL, 1 ACTA DE DEFUNCION, 1 ESCRITURA NUMERO 98407, ESCRITURA NUMERO 38,190, 1 COPIA CERTIFICADA DE MEDIOS PREPARATORIOS	1705/2024
19	1159/2022	EXITUS CREDIT, S.A.P.I. DE C.V. SOFOM E.N.R.	PRAXEDIS ROBLES AREVALO	EJECUTIVO MERCANTIL	129	1	UN PAGARÉ POR $110,818,00	1707/2024
20	1349/2022	MONDRAGON CORTES CESAR ALVARO	MACARIO JOSE VERA SALAZAR, SU SUCESION Y VERONICA VERA CAMPOS	ORDINARIO CIVIL	216	TOMO 1	SIN DOCUMENTOS	1710/2024
21	1119/2022	ORTIGOSA LOPEZ MANUEL	GRANJA LARRAGA PAVEL	EJECUTIVO MERCANTIL	218	TOMOI	1,- UN CONTRATO DE ARRENDAMIENTO, 2,- UNA SOLICITUD DE DATOS, 3,- SOLICITUD DE INFORMACION DE CUENTA, 4,- UN ESCRITO DE FECHA 8 DE AGOSTO DE 2023, 5,- UN CUESTIONARIO, 6.- UN PAGARÉ	1711/2024
22	1089/2023	GOMEZ RUIZ ARNULFO	ESTEBAN CAMACHO JOSE LUIS MARIA, JUAN CUTBERTO TEORIO GONZALEZ NOTARIO PUBLICO NUMERO VEINTITRES DEL ESTADO DE MICHOACAN, E INSTITUTO DE LA FUNCION REGISTRAL.	ORDINARIO CIVIL	290	TOMO I	1.-COPIA CERTIFICADA DEL INSTITUTO DELA FUNCION REGISTRAL DEL ESTADO DE MEXICO,2.- DOS COPIAS CERTIFICADAS DEL EXPEDIENTE, 3.-COPIA CERTIFICADA DEL PRIMER TESTIMONIO DE LA ESCRITURA 3,751, 4.- UN JUEGO DE COPIAS SIMPLES DEL JUEZ OCTAVO DE LO CIVIL, 6.- UN ACUSE DE RECIBO DEL FECHA 29 DE AGOSTO DEL 2023, 7.- UN JUEGO DE COPIAS CERTIFICADAS 67 FOJAS, 8.- UN JUEGO DE COPIAS CERTIFICADAS DE EXPEDIENTE EN 27 FOJAS,9.- UN JUEGO DE COPIAS CERTIFICADAS DE EXPEDIENTE EN 76 FOJAS, 10.- UN JUEGO DE COPIAS	1713/2024

23	1099/2023	AUTOFINANCIAMIENTO MÉXICO, S.A. DE C.V.	CARLOS ANTONIO ORTIZ LÓPEZ Y OTROS	EJECUTIVO MERCANTIL	61	TOMO 1	UN PAGARÉ	1714/2024
24	659/2023	NOVELO TRUJILLO DANIEL SAMUEL	RAQUEL CAMARILLO RIVERA SU SUCESIÓN Y OTRO	ORDINARIO CIVIL	34	TOMO I	SIN DOCUMENTOS	1716/2024
25	1259/2016	AUTOCLUB AUTOFINANCIAMIENTO S.S. B.	MARCELINO GOMEZ RAYON Y MARIO GOMEZ RAYON	EJECUTIVO MERCANTIL	PRINCIPAL 627, TOMO II 65, SECCION DE EJECUCION 64, AMPARO I 190, AMPARO	6	SIN DOCUMENTOS	1720/2024
26	1319/2023	CASTILLO MAGÑA MAGDALENA	ITZEL OSIRIS PICHARDO, ROBERTO FRANCO SANCHEZ Y LYZZY PICHARDO SANCHEZ	ORDINARIO CIVIL	156	TOMO I	1.- UN CONTRATO CINCO COPIAS SIMPLES.	1721/2024
27	1339/2023	NACIONAL MONTE DE PIEDAD AIP	DULCE DIANA SOLO ALEJANDRO	JURISDICCION VOLUNTARIA	140	TOMO I	SIN DOCUMENTOS	1722/2024
28	39/2023	MUÑOZ BALVANERA MARGARITA	PRIEGO ORTIZ LUIS SU SUCESION Y REGISTRO PUBLICO DE LA PROPIEDAD DE COMERCIO DE LA CIUDAD DE MEXICO	ORDINARIO CIVIL	328	1	1 BOLETA PREDICAL, 1 COPIA CERTIFICADA DE ESCRITURA NÚMERO 57097, COPIA FOTOSTATICA SIMPLE DE ESCRITURA 57097, ACTA DE DEFUNCION, COPIA CERTIFICADA CON 43 FOJAS, ANEXO DOS 16 MAYO 1994, ANEXO 3 COPIA CERTIFICADA DEL JUZGADO 30 DE LO CIVIL, ANEXO 5 UN ACUSE, COPIA SIMPLE DE AMPARO 663/2017	1724/2024

29	459/2023	CIENFUEGOS CORTEZ ISAAC Y CIENFUEGOS CORTEZ SABINA	GRUPO MEXICANO DE SEGUROS S.A. DE C.V	ORDINARIO CIVIL	TOMO I 602 TOMO II 71	2	UNA COPIA SIMPLE DE POLIZA DE LA COMISION FEDERAL DE ELECTRICIDAD, COPIA SIMPLE DE ESTADOS FINANCIEROS CONSOLIDADOS DE LA COMISION FEDERAL DE ELECTRICIDAD, SEIS IMPRESIONES FOTOGRAFICAS, DOS COPIAS A COLOR DE ACTAS DE NACIMIENTO, UNA COPIA SIMPLE DE CURP, UNA COPIA SIMPLE DE CREDENCIAL PARA VOTAR, UNA IMPRESION DEL INSTITUTO NACIONAL DE ESTADISTICA Y GEOGRAFICA, COPIA SIMPLE DE TABLA DE SALARIOS MINIMOS, ACUSE CON FECHA DE RECIBIDO 21 DE FEBRERO DE 2024, UN JUEGO DE COPIAS SIMPLES PARA TRASLADO, TRES JUEGOS DE COPIAS DE TRASLADO DE LA COMISION FEDERAL DE ELECTRICIDAD, UNA POLIZA DE	1726/2024
30	179/2023	MIPYMEX, S.A. DE C.V. SOFOM ENR	GONZALO TOLEDO GALVEZ	EJECUTIVO MERCANTIL	181	TOMO I	1,- Un pagaré	1728/2024
31	479/2023	INSTITUTO DEL FONDO NACIONAL DE LA VIVIENDA PARA LOS TRABAJADORES	MARIA DEL CARMEN SOBERANES RODRIGUEZ	VIA DE APREMIO	175	TOMO I	1,- Copia certificada instrumento número 91,571	1731/2024
32	259/2024	INSTITUTO DEL FONDO NACIONAL DE LA VIVIENDA PARA LOS TRABAJADORES INFONAVIT	ROSA EUGENIA ORTEGA UGALDE	VIA DE APREMIO	141	1	UN INSTRUMENTO NOTARIAL NUMERO 23451	1733/2024
33	149/2024	MARIA CECILIA NUÑO CAMPILLO		CONCURSO CIVIL VOLUNTARIO	42	1	ESTADO DE ACTIVOS Y PASIVOS Y UNA IMPRESION DE ACUERDO DE FECHA 21 DE MAYO DEL 2021	1734/2024

34	129/2024	SOCAFI, S.A. DE C.V.	GUTIERREZ MEZA MARCO ANTONIO Y MEZA ANGULO MIGUEL ANGEL	EJECUTIVO MERCANTIL	73	TOMO I	1,- UN PAGARE DE FECHA 29 DE MAYO DE 2022.	1735/2024
35	649/2024	DAVILA MORALES ALFONSO	QUIROZ HERNANDEZ TERESA DE JESUS	MEDIOS PRE. A JUICIO ORD. CIVIL	62	TOMO I	SIN DOCUMENTOS	1738/2024
36	639/2024	COFTECH SA DE CV	GRUPO POMOROSSO 1995 S DE RL DE CV	ORDINARIO CIVIL	152	1	UNA CARTA ENTREGA, 13 ORDENES DE SERVICIO, UNA FACTURA Y UN CONTRATO DE COMODATO	1739/2024
37	599/2024	ORTEGA SANCHEZ DOLORES	HERNANDEZ ZUÑIGA NATALIA	ORDINARIO CIVIL	55	1	SIN DOCUMENTO	1742/2024
38	549/2024	FLORES APARICIO ARMANDO	FRANCISCO SU SUCESION PLA NOGUER	ORDINARIO CIVIL	37	1	UN RECIBO, CINCO FORMATOS DE PAGO DE TESORERIA CON BAUCHER, UN CONTRATO DE COMPRAVENTA, UNA ESCRITURA PUBLICA 18, 334 DOS ANEXOS EN COPIA SIMPLE, UN FOLIO REAL, UN ACUSE	1744/2024

39	469/2024	AVILA VILLANUEVA MARIA SOLEDAD	C JEFE DE GOBIERNO DE LA CIUDAD DE MEXICO, C TITULAR DE LA ALCALDIA TLALPAN DE LA CIUDAD DE MEXICO, C DIRECTOR GENERAL DE ASUNTOS JURIDICOS Y DE GOBIERNO DE LA ALCALDIA TLALPAN EN LA CIUDAD DE MEXICO, C DIRECTOR GENERAL DE PATRIMONIO INMOBILIARIO DE LA CIUDAD DE MEXICO, C DIRECTOR GENERAL DE SERVICIOS URBANOS EN LA HOY ALCALDIA TLALPAN DE LA CIUDAD DE MEXICO, C DIRECTOR GENERAL DE PARTICIPACION CIUDADANA DE LA HOY ALCALDIA TLALPAN DE LA CIUDAD DE MEXICO	ESPECIAL HIPOTECARIO	244	1	1.- COPIA CERTIFICA DE CEDULA PROFESIONAL. 2.- COPIA CERTIFICADA DE CONSTANCIA DE REGISTRO DE CÉDULA PROFESIONAL CON ACREDITACION DEL FOLIO. 3.- COPIA CERTIFICADA DE CONTRATO DE COMPRAVENTA ESCRITURA 65, 357. 4.- FOLIO REAL. 5.- COPIA CERTIFICADA DE ESCRITURA CIENTO CUARENTA Y NUEVE MIL CUATROCIENTOS CINCUENTA Y UNO. 6.- COPIA CERTIFICADA DE INSTRUMENTO NÚMERO 83,895. 7.- COPIA CERTIFICADA DE INSTRUMENTO 111, 643. 8.- EXPEDICION DE CONSTANCIA DE ALINEAMIENTO Y/O NUMERO OFICIAL. 9.- GESTION DE LA SOLICITUD DE MANIFESTACION DE CONSTRUCCIÓN TIPO A BARDAS. 10.- COPIA CERTIFICADA DE ACTA TREINTA Y UN MIL QUINIENTOS CUARENTA Y NUEVE. 11.- COPIAS SIMPLES DE CONSTANCIAS DEL EXPEDIENTE 1065/2013. 12.- ACUSE DE RECIBIDO DE LA DIRECCION GENERAL DE PARTICIPACION CIUDADANA. 13.- ACUSE DE ESCRITO PRESENTADO ANTE EL JUEZ SEXAGESIMO OCTAVO DE LO CIVIL. 14.- COPIAS SIMPLE DE EXPEDIENTE 1065/2023. 15.- ACUSE DE ESCRITO PRESENTADO ANTE EL TRIBUNAL DE JUSTICIA ADMINISTRATIVA DE LA CIUDAD DE MEXICO. 16.- COPIAS SIMPLES DE	1747/2024
40	379/2024	ESCANDON MARTIN MARIA DEL PILAR	RENE ARELLANO OSORIO	JURISDICCION VOLUNTARIA	28	1	UN CONTRATO DE ARRENDAMIENTO Y UNA ESCRITURA NUMERO 42,360	1749/2024

41	309/2024	FLORES PEREZ MIGUEL ANGEL	JOSE MANUEL LABASTIDA CASTILLO JORGE LABASTILLA CASTILLO NIEVES GONZALEZ HERNANDEZ ISRAEL CABRERA CONTRERAS PATRICIA GUDALUPE RODRIGUEZ RAMOS	ORDINARIO CIVIL	80	1	1 CERTIFICADO DE LIBERTAD DE GRAVAMEN, UN CONTRATO PRIVADO DE COMPRAVENTA 13 SEPTIEMBRE DE 2016, COPIA SIMPLE DE CONTRATO DE COMPRAVENTA 10 DE MARZO DE 2015, UN AVALUO COMERCIAL	1753/2024
42	289/2024	BBVA MEXICO, S..A. INSTITUCIÓN DE BANCA MULTIPLE GRUPO FINANCIERO BBVA MÉXICO	LUIS RICARDO GALLARDO MENDEZ	ESPECIAL HIPOTECARIO	164	TOMO I	1,- INSTRUMENTO 135,000, LIBRO 2457, DE FECHA 1 DE MARZO DE 2024, 2,- ESCRITURA DEL CONTRATO DE APERTURA DE CRÉDITO SIMPLE CON INTERES Y GARANTIA HIPOTECARIA NÚMERO 60,393, DE FECHA 10 DE OCTUBRE DE 2019, 3,- ESTADO DE CUENTA CERTIFICADO DE FECHA 31 DE DICIEMBRE 2023, 4,- ESTADO DE CUENTA CERTIFICADO DE FECHA 31 DE MAYO 2024,	1755/2024

PJCDMX PODER JUDICIAL CIUDAD DE MÉXICO | TRIBUNAL SUPERIOR DE JUSTICIA

"2024, Año de Felipe Carrillo Puerto, Benemérito del Proletariado, Revolucionario y Defensor del Mayab"

JUZGADO VIGESIMO SEPTIMO DE LO CIVIL DE PROCESO ESCRITO

DIRECTOR GENERAL DE ANALES DE JURISPRUDENCIA Y BOLETÍN JUDICIAL DEL TRIBUNAL SUPERIOR DE JUSTICIA DE LA CIUDAD DE MÉXICO.

P R E S E N T E.

Por medio del presente y en atención al acuerdo 43-17/2024 de fecha veintiuno de mayo de dos mil veinticuatro publicado en la Circular CJCDMX-17/2024, por el cual se expiden los "LINEAMIENTOS PARA EL PROCESO DE EXTINCIÓN DE JUZGADOS CIVILES Y FAMILIARES DEL TRIBUNAL SUPERIOR DE JUSTICIA DE LA CIUDAD DE MÉXICO" y al Acuerdo 43-17/2024 de fecha veintiuno de mayo de dos mil veinticuatro, por el cual se autorizó la extinción de veinticuatro Juzgados Civiles y once Juzgados Familiares, ambos de proceso escrito de la Ciudad de México, me permito remitir la lista de los expediente que serán boletín del día jueves cinco de diciembre del dos mil veinticuatro, mismos que se describen a continuación.

EXPEDIENTE JUZGADO 27 CIVIL	ACTOR	DEMANDADO	JUICIO	EXPEDIENTE JUZGADO 48 CIVIL (EXTINTO)
1737/2024	AUTOFINANCIAMIENTO MEXICO, S.A. DE C.V.	JOSEFINA CARREON RODRIGUEZ Y OTRO	EJECUTIVO MERCANTIL	1337/2022
1805/2024	BLAS SILVA FRANCISCO	RODRIGUEZ ALCANTARA KARINA	EJECUTIVO MERCANTIL	227/2024
1681/2024	PRESTA DINERO S.A. DE C.V.	PEREZ MORGADO JOSE LUIS	EJECUTIVO MERCANTIL	55/2024
1669/2024	GEMINIANO MELCHOR BERNARDA	GEMINIANO MARTINEZ FRANCISCO Y OTRO	ORDINARIO CIVIL	445/2023
1473/2024	VILLALPANDO JASSO MIGUEL ANGEL	MARISOL RUIZ FRANCO Y OTRO	CONT. ARREND.	501/2023
1637/2024	HSBC MÉXICO, S.A. INSTITUCIÓN DE BANCA MÚLTIPLE, GRUPO FINANCIERO HSBC	ANGEL FRANCISCO SANCHEZ CASTRO	ESPECIAL HIPOTECARIO	815/2022
1297/2024	AUTOFINANCIAMIENTO MEXICO, S.A. DE C.V.	GARCIA RENDON GABINO Y OTROS	EJECUTIVO MERCANTIL	4853/2019
1707/2024	DAIMLER FINANCIAL SERVICES MÉXICO, S. DE R.L. DE C.V.	AS TRUCKING MIRELES GARZA, S.A. DE C.V. Y OTROS	EJECUTIVO MERCANTIL	35/2024
1721/2024	INSTITUTO DEL FONDO NACIONAL DE LA VIVIENDA PARA LOS TRABAJADORES INFONAVIT	AYALA SERRANO MANUEL	ESPECIAL HIPOTECARIO	337/2022
1701/2024	PACADA, S.A. DE C.V., SOFOM, E.N.R.	VICTOR MANUEL ORTIZ ESCOBEDO	EJECUTIVO MERCANTIL	535/2024

JUZGADO VIGÉSIMO SÉPTIMO DE LO CIVIL

TJCDMX PODER JUDICIAL CIUDAD DE MÉXICO | TRIBUNAL SUPERIOR DE JUSTICIA

"2024, Año de Felipe Carrillo Puerto, Benemérito del Proletariado, Revolucionario y Defensor del Mayab"

JUZGADO VIGESIMO SEPTIMO DE LO CIVIL DE PROCESO ESCRITO

1869/2024	BLU CARGO & LOGISTICS S.A.P.I. DE C.V.	PAR KOIWA S.A. DE C.V.	EJECUTIVO MERCANTIL	119/2024
1795/2024	GESTION PROFESIONAL DE CARTERAS, S.C.	ELOY EDUARDO GARCIA TRINIDAD	EJECUTIVO MERCANTIL	427/2024
1799/2024	PRESTADORA DE SERVICIOS CICLOMART, S.A.P.I. DE C.V. SOFOM E.N.R.	DEGUSTARUZ, S.A. DE C.V. Y OTRO	PROV. PREC.	597/2024
1785/2024	BERMUDEZ CABRERA JOSE MARCOS NORBERTO	ANGELICA BERMUDEZ CADENA	EJECUTIVO MERCANTIL	217/2024
1651/2024	BUCIO ROCHA MAGDALENA	EMIGDIO FRANCISCO SANCHEZ BEDOLLA	EJECUTIVO MERCANTIL	1145/2023
1797/2024	CANTU LEON, S.A.	RAYMUNDO SILVA CADENA	MEDIOS PREP. A JUICIO DE CONT. ARREND.	487/2024
1739/2024	BANCO SANTANDER MÉXICO S.A.	JAVIER JOAQUIN LOPEZ CASARIN	ESPECIAL HIPOTECARIO	57/2022
1697/2024	SISTEMA UNICO DE AUTOFINANCIAMIENTO, S.A. DE C.V.	ERICK GEMINIANO GUTIERREZ	EJECUTIVO MERCANTIL	455/2024
1625/2024	SISTEMA UNICO DE AUTOFINANCIAMIENTO, S.A. DE C.V.	PORFIRIO FLORES SANCHEZ	EJECUTIVO MERCANTIL	1005/2022
1267/2024	FINANCIERA BAJIO, S.A. DE C.V. SOFOM, E.R.	FLORES MARTINEZ MARIA DEL CARMEN Y OTROS	EJECUTIVO MERCANTIL	5091/2019
1755/2024	ROSALES OLVERA ANDRES	CAE FLIGTH TRAINING CENTER MEXICO S.A. DE C.V. Y OTRA	ORDINARIO CIVIL	827/2023
1733/2024	BERUMEN BERUMEN PORFIRIO	NALLELY GONZALEZ URUETA	EJECUTIVO MERCANTIL	1127/2022
1763/2024	RIOS RODRIGUEZ NORMA ROSALBA Y ANTONIO Y OTRO	BANCO AZTECA, S.A. INSTITUCION DE BANCA MULTIPLE	CONT. ARREND.	1047/2023
1583/2024	PATIÑO MORALES PEDRO JULIO	JIMENEZ CEBALLOS JAZMIN DEL ROSARIO Y OTRA	CONT. ARREND.	1323/2023
1787/2024	INSTITUTO DE SEGURIDAD Y SERVICIOS SOCIALES DE LOS TRABAJADORES DEL ESTADO A TRAVES DE	OSCAR ALCOCER VELAZQUEZ	ESPECIAL HIPOTECARIO	287/2024

TRIBUNAL SUPERIOR DE JUSTICIA ESTADOS UNIDOS MEXICANOS CIUDAD DE MÉXICO

JUZGADO VIGESIMO SEPTIMO DE LO CIVIL

PODER JUDICIAL CIUDAD DE MÉXICO | TRIBUNAL SUPERIOR DE JUSTICIA

"2024: Año de Felipe Carrillo Puerto, Benemérito del Proletariado, Revolucionario y Defensor del Mayab"

JUZGADO VIGESIMO SEPTIMO DE LO CIVIL DE PROCESO ESCRITO

	SU FONDO DE LA VIVIENDA FOVISSSTE			
1741/2024	REYES NAVA MARIA GORETTI	LOPEZ PRADO JORGE Y OTROS	ORDINARIO CIVIL	317/2022
1773/2024	GUERRA ZAMUDIO ALEJANDRO	VELAZQUEZ DORANTES MARCO ANTONIO	CONT. ARREND.	1197/2023
1244/2024	ROCHA JAIME JOSÉ FERNANDO	JESUS ALFREDO LOPEZ RODRIGUEZ Y OTRA	EJECUTIVO MERCANTIL (AMPARO DC 143/2024 Y PRINCIPAL)	2485/2019
1344/2024	AUTOFINANCIAMIENTO AUTOMOTRIZ, S.A. DE C.V.	NAVARRO PADILLA MOISES Y OTRO	EJECUTIVO MERCANTIL (AMPARO 963/2024 Y PRINCIPAL)	989/2020

Ciudad de México, a 4 de diciembre de 2024.
EL C. JUEZ VIGÉSIMO SÉPTIMO CIVIL
EN LA CIUDAD DE MÉXICO.

LIC. CARLOS MIGUEL JIMENEZ MORA.

JUZGADO VIGÉSIMO SÉPTIMO DE LO CIVIL

PODER JUDICIAL DE LA CIUDAD DE MÉXICO

2024 DIC 4 12:

DIRECCIÓN DEL BOLETÍN JUDICIAL

TJCDMX PODER JUDICIAL CIUDAD DE MÉXICO | TRIBUNAL SUPERIOR DE JUSTICIA

"2024, Año de Felipe Carrillo Puerto, Benemérito del Proletariado, Revolucionario y Defensor del Mayab"

JUZGADO VIGESIMO SEPTIMO DE LO CIVIL DE PROCESO ESCRITO

DIRECTOR GENERAL DE ANALES DE JURISPRUDENCIA Y BOLETÍN JUDICIAL DEL TRIBUNAL SUPERIOR DE JUSTICIA DE LA CIUDAD DE MÉXICO.

P R E S E N T E.

Por medio del presente y en atención al acuerdo 43-17/2024 de fecha veintiuno de mayo de dos mil veinticuatro publicado en la Circular CJCDMX-17/2024, por el cual se expiden los "LINEAMIENTOS PARA EL PROCESO DE EXTINCIÓN DE JUZGADOS CIVILES Y FAMILIARES DEL TRIBUNAL SUPERIOR DE JUSTICIA DE LA CIUDAD DE MÉXICO" y al Acuerdo 43-17/2024 de fecha veintiuno de mayo de dos mil veinticuatro, por el cual se autorizó la extinción de veinticuatro Juzgados Civiles y once Juzgados Familiares, ambos de proceso escrito de la Ciudad de México, me permito remitir la lista de los expediente que serán boletín del día lunes nueve de diciembre del dos mil veinticuatro, mismos que se describen a continuación.

EXPEDIENTE JUZGADO 27 CIVIL	ACTOR	DEMANDADO	JUICIO	EXPEDIENTE JUZGADO 48 CIVIL (EXTINTO)
1922/2024	INSTITUTO DE SEGURIDAD SOCIAL PARA LAS FUERZAS AEMADAS MEXICANAS	JOSE SANTOS TORALES ROSAS	ESPECIAL HIPOTECARIO	391/2022
1918/2024	INSTITUTO DEL FONDO NACIONAL DE LA VIVIENDA PARA LOS TRABAJADORES	ALBERTO PACHECO HERNANDEZ	ESPECIAL HIPOTECARIO	413/2022
1936/2024	MENDEZ VILLAGOMEZ MIGUEL ALEJANDRO	RECUPERACIÓN DE COMERCIO INTERIOR, S. DE R.L. DE C.V.	ORDINARIO CIVIL	273/2024
1926/2024	BBVA MÉXICO, S.A.	ANDREY NAVARRO GUERRERO Y OTRO	ESPECIAL HIPOTECARIO	821/2023
1770/2024	RAMIREZ LUGO MARTHA CECILIA	RAMIREZ LUGO JUAN ENRIQUE, SU SUCESIÓN	ORDINARIO CIVIL	1127/2023
1860/2024	FUERZA AUTOMATIZACIÓN VOLTAJE Y CONSTRUCCIÓN, S.A. DE C.V .	AFIANZADORA SOFIMEX, S.A.	ESPECIAL DE FIANZAS	949/2023
1940/2024	CORPORACIÓN NOMI FIN, S.A. DE C.V.	JC INDUSTRIAL LIMPIA, S.A. DE C.V. Y OTRO	PROV. PREC.	391/2024
1924/2024	MAGIL, S.A. DE C.V.	PRESTA SIMPLE, SAPI DE C.V.	ORDINARIO CIVIL	681/2023
1914/2024	RUIZ TORAL OCTAVIO	JOSE RICART SALA Y OTR	ORDINARIO CIVIL	195/2022
1942/2024	INSTITUTO DEL FONDO NACIONAL DE	JHONATAN GONZALEZ PEREZ	ESPECIAL HIPOTECARIO	475/2024

JUZGADO VIGÉSIMO SÉPTIMO DE LO CIVIL

PJCDMX PODER JUDICIAL CIUDAD DE MÉXICO | TRIBUNAL SUPERIOR DE JUSTICIA

"2024, Año de Felipe Carrillo Puerto, Benemérito del Proletariado, Revolucionario y Defensor del Mayab"

JUZGADO VIGESIMO SEPTIMO DE LO CIVIL DE PROCESO ESCRITO

	LA VIVIENDA PARA LOS TRABAJADORES			
1916/2024	VALVERDE ROMERO MARÍA LUISA	FERNANDO HERNANDEZ LOPEZ	ORDINARIO CIVIL	583/2022
1920/2024	MARTINEZ ROJAS AVELINA	LUCIANA MARTINEZ ROJAS Y OTRO	ORDINARIO CIVIL	1221/2022
1930/2024	FINANCIERA CUALLI, S.A.P.I DE C.V.	DULCE GRACIELA CRUZ VILLA	VÍA DE APREMIO	969/2023
1932/2024	GARCIA PAZ JULIAN	ALAN SCHATZ RUIZ	PROV. PREC.	1063/2023

Ciudad de México, a 6 de diciembre de 2024.
EL C. JUEZ VIGÉSIMO SÉPTIMO CIVIL
EN LA CIUDAD DE MÉXICO.

LIC. CARLOS MIGUEL JIMENEZ MORA.

TRIBUNAL SUPERIOR DE JUSTICIA ESTADOS UNIDOS MEXICANOS EN LA CIUDAD DE MÉXICO

JUZGADO VIGÉSIMO SÉPTIMO DE LO CIVIL

PJCDMX PODER JUDICIAL CIUDAD DE MÉXICO | TRIBUNAL SUPERIOR DE JUSTICIA

"2024, Año de Felipe Carrillo Puerto, Benemérito del Proletariado, Revolucionario y Defensor del Mayab"

JUZGADO VIGESIMO SEPTIMO DE LO CIVIL DE PROCESO ESCRITO

DIRECTOR GENERAL DE ANALES DE JURISPRUDENCIA Y BOLETÍN JUDICIAL DEL TRIBUNAL SUPERIOR DE JUSTICIA DE LA CIUDAD DE MÉXICO.

P R E S E N T E.

Por medio del presente y en atención al acuerdo 43-17/2024 de fecha veintiuno de mayo de dos mil veinticuatro publicado en la Circular CJCDMX-17/2024, por el cual se expiden los "LINEAMIENTOS PARA EL PROCESO DE EXTINCIÓN DE JUZGADOS CIVILES Y FAMILIARES DEL TRIBUNAL SUPERIOR DE JUSTICIA DE LA CIUDAD DE MÉXICO" y al Acuerdo 43-17/2024 de fecha veintiuno de mayo de dos mil veinticuatro, por el cual se autorizó la extinción de veinticuatro Juzgados Civiles y once Juzgados Familiares, ambos de proceso escrito de la Ciudad de México, me permito remitir la lista de los expediente que serán boletín del día martes tres de diciembre del dos mil veinticuatro, mismos que se describen a continuación.

EXPEDIENTE JUZGADO 27 CIVIL	ACTOR	DEMANDADO	JUICIO	EXPEDIENTE JUZGADO 48 CIVIL (EXTINTO)
1882/2024	INSTITUTO DE SEGURIDAD SOCIAL PARA LAS FUERZAS ARMADAS MEXICANAS	VAZQUEZ SALGUERO JOSE GONZLAO	ESPECIAL HIPOTECARIO	339/2024
1580/2024	FLORES ROCHA JAVIER	BLANCA MARISOL GARCIA RODRIGUEZ	CONT. ARREN.	1243/2023
1706/2024	REYES ZEPEDA JOSE	MIGUEL CHAVEZ GONZALEZ Y OTROS	ORDINARIO CIVIL	645/2024
1890/2024	MEDINA PEREA MARIA ESTHER	ROSALES SANCHEZ HONORIO Y OTRO	ORDINARIO CIVIL	599/2024
1650/2024	LUGO ZAMORA MARÍA DE SOLEDAD	GRUPO MEXICANO DE SEGUROS, S.A. .DE C.V.	ORDINARIO CIVIL	1135/2023
1790/2024	INSTITUTO DEL FONDO NACIONAL DE LA VIVIENDA PARA LOS TRABAJADORES	JOSE LUIS SALGADO SALMERON	ESPECIAL HIPOTECARIO	367/2024
1642/2024	BANAMEX, S.A.	NEFC ENERGY MÉXICO LEASING S. DE RL. DE C.V.	CONT. ARREND.	875/2023
1638/2024	BANORTE, S.A.	CASTAÑEDA CRUZ ANGELICA MARIA	ESPECIAL HIPOTECARIO	825/2022
1838/2024	BANAMEX, S.A.	OCTAVIO GARIBALDI BARAJAS	ESPECIAL HIPOTECARIO	19/2023
1782/2024	AUTOFINANCIAMIENTO MZD, S.A. DE C.V.	VICTORIA HERNANDEZ HERNANDEZ Y OTROS	EJECUTIVO MERCANTIL	127/2023
1772/2024	SEARS OPERADORA MEXICO, S.A. DE C.V.	CHRISTIAN JACQUELINE VELASCO SOTO	EJECUTIVO MERCANTIL	1177/2023
1740/2024	INSTITUTO DEL FONDO NACIONAL DE LA VIVIENDA PARA LOS TRABAJADORES	CARLOS JESUS ALVAREZ REYES	ESPECIAL HIPOTECARIO	117/2022
1630/2024	BERKLEY INTERNATIONAL FIANZAS MÉXICO, S.A. DE C.V.	ARQUITECTOS CONSTRUCTORES CONTEMPORANEROS S.A. DE C.V.	PROV. PREC.	365/2022
1540/2024	AUTOFINANCIAMIENTO MÉXICO, S.A. DE C.V.	EDUARDO ALCIBAR SALAZAR Y OTROS	EJECUTIVO MERCANTIL	1163/2017

JUZGADO VIGÉSIMO SÉPTIMO DE LO CIVIL

PJCDMX PODER JUDICIAL CIUDAD DE MÉXICO | TRIBUNAL SUPERIOR DE JUSTICIA

"2024, Año de Felipe Carrillo Puerto, Benemérito del Proletariado, Revolucionario y Defensor del Mayab"

JUZGADO VIGESIMO SEPTIMO DE LO CIVIL DE PROCESO ESCRITO

1466/2024	NAVISTAR FINANCIAL, S.A. DE C.V.	TRANSBORDER DE NOGALES, S.A. DE C.V. Y OTROS	ESPECIAL MERCANTIL	851/2022
1472/2024	INMOBILIARIA GEN, S.A. DE C.V.	CARLOS ARTURO SORIA ARRIAGA Y OTRA	CONT. ARREND.	461/2023
1342/2024	CRUZ TREJO ELIAS ANGEL	VAZQUEZ GONZALEZ DAVID Y OTRO	EJECUTIVO MERCANTIL	763/20
1878/2024	BBVA BANCOMER, S.A.	LORENZO MORENO JOSÉ PORFIRIO	ESPECIAL HIPOTECARIO	269/2024
1846/2024	VIVEROS RODRIGUEZ MARIA VIRGINIA	VIVEROS HERNANDEZ JOSE Y OTROS	ORDINARIO CIVIL	299/2023
1780/2024	SI CREA COMERCIAL, S.A. DE C.V.	MARÍA DE LOS ANGELES HERRERA GUERRA	EJECUTIVO MERCANTIL	1337/2023
1450/2024	CKD ACTIVOS 8, S.A.	MIGUEL ANGEL GUAJARDO ROMO Y OTRA	ESPECIAL HIPOTECARIO	1001/2022
1644/2024	BANCO SANTANDER MÉXICO, S.A.	JPSE EMMANUEL VERA BUTRON	ESPECIAL HIPOTECARIO	975/2023
1786/2024	RAMOS FUSTHER SANCIPRIAN JOSE LUIS	MULTICONSTRUCCIONES EGS, S.A. DE C.V. Y OTRO	EJECUTIVO MERCANTIL	177/2024
1834/2024	BIENES PROGRAMADOS, S.A. DE C.V.	SEGURA LOPEZ EDGAR Y OTRA	ESPECIAL HIPOTECARIO	1269/2023
1530/2024	HUIZAR DAVALOS ALEJANDRA	CARLOS ROBERTO FUNTES MONTAÑEZ Y OTRO	ORDINARIO CIVIL	421/2024
1880/2024	INSTITUTO DEL FONDO NACIONAL DE LA VIVIENDA PARA LOS TRABAJADORES	GOMEZ RAMIREZ GUILLERMO Y OTRA	VÍA DE APREM.	299/2024
1762/2024	BANCO COVALTO, S.A.	SERMEX INGENIERIA APLICADA, S.A.D E C.V. Y OTROS	EJECUTIVO MERCANTIL	1007/2023
1816/2024	RODRIGUEZ SOTO REBECA HILDA Y OTROS	CORPORATIVO LA BICI, SD.A. DE C.V. Y OTRA	CONT. ARREND.	1349/2022
1694/2024	RODRIGUEZ VARGAS GABRIEL	HECTOR LOPEZ JIMENEZ	JURISDICCIÓN VOLUNTARIA	405/2024
1781/2024	RENOVI FUND II, S.A. DE C.V.	MARCELA MARTINEZ MORALES	ESPECIAL HIPOTECARIO	77/2023
1623/2024	ARAUJO MERINO HUGO	JUAN HUMBERTO JUAREZ HUET	EJECUTIVO MERCANTIL	725/2013
1645/2024	SERVIN CASTELLANOS SERGIO Y OTRA	GRUPO MEXICANO DE SEGUROS S.A.	ORDINARIO CIVIL	985/2023
1541/2024	AUTOFINANCIAMIENTO MEXICO, S.A. DE C.V.	JOSE ANGEL CARPINTEYRO ALONSO Y OTRA	EJECUTIVO MERCANTIL	923/2017
1793/2024	DESARROLLADORA E IMPULSORA DE NEGOCIOS, S.A.P.I. DE C.V. SOFOM E.N.R.	VIRGINIA AHUMADA AGUILAR	EJECUTIVO MERCANTIL	387/2024
1631/2024	BANCO MERCANTIL DEL NORTE, S.A. INSTITUCION DE BANCA MULTIPLE, GRUPO FINANCIERO BANORTE	JOSE LUIS GUZMAN MARTINEZ	JURISDICCION VOLUNTARIA	515/2022
1699/2024	BANCO SANTANDER MÉXICO S.A. INSTITUCION DE	STEPHANY SONIA LOPEZ PEREGRINO	PROVIDENCIA PRECAUTORIA	485/2024

JUZGADO VIGÉSIMO SÉPTIMO DE LO CIVIL

PJCDMX PODER JUDICIAL CIUDAD DE MÉXICO | TRIBUNAL SUPERIOR DE JUSTICIA

"2024, Año de Felipe Carrillo Puerto, Benemérito del Proletariado, Revolucionario y Defensor del Mayab"

JUZGADO VIGESIMO SEPTIMO DE LO CIVIL DE PROCESO ESCRITO

	BANCA MULTIPLE, GRUPO FINANCIERO SANTANDER MÉXICO			
1789/2024	ALCANTARA JIMENEZ CORAL Y OTROS	QUALITAS COMPAÑÍA DE SEGUROS S.A. DE C.V. Y OTROS	ORDINARIO CIVIL	347/2024
1731/2024	BANCO MERCANTIL DEL NORTE, S.A. INSTITUCION DE BANCA MULTIPLE, GRUPO FINANCIERO BANORTE	JUAREZ RODRIGUEZ JAIR	ESPECIAL HIPOTECARIO	987/2022
1759/2024	BENAVIDES MARTINEZ EMILIO	GARCIA GUERRERO GUSTAVO	CONTROVERSIA DE ARRENDAMIENTO	937/2023
1761/2024	BANCO ACTINVER S.A. INSTITUCION DE BANCA MULTIPLE GRUPO FINANCIERO ACTINVER	VELA CHI EDWIN GUADALUPE Y OTRA	CONTROVERSIA DE ARRENDAMIENTO	987/2023
1809/2024	NIETO GARCIA MARIA ANTONIETA	CELIA JIMENEZ SANTILLAN	EJECUTIVO MERCANTIL	699/2014
1647/2024	TARANGO VALDEZ FLORIBERTA MARIA DEL ROSARIO	AXA SEGUROS, S.A. DE C.V.	ORDINARIO CIVIL	1075/2023
1715/2024	AUTOFINANCIAMIENTO MEXICO, S.A. DE C.V.	MARIA ESTHER CAAMAL MAY	EJECUTIVO MERCANTIL	547/2015
1871/2024	GARCIA PIMENTEL PINSON MARIA EUGENIA	COMERCIALIZADORA LATINOAMERICANA KITSI S.A.P.I. DE C.V.	CONTROVERSIA DE ARRENDAMIENTO	149/2024
1397/2024	AUTOFINANCIAMIENTO MEXICO, S.A. DE C.V.	GUILLERMO HERNANDEZ ARACELIS DEL SOCORRO Y OTROS	EJECUTIVO MERCANTIL	1965/2021
1537/2024	AUTOFINANCIAMIENTO MEXICO, S.A. DE C.V.	MONDRAGON ESTRADA JUAN CARLOS Y OTRO	EJECUTIVO MERCANTIL	993/2014
1687/2024	BANCO MERCANTIL DEL NORTE, S.A. INSTITUCION DE BANCA MULTIPLE, GRUPO FINANCIERO BANORTE	VICTOR OMAR ROSALES MENESES	ESPECIAL HIPOTECARIO	255/2024
1691/2024	BALDIT SANDOVAL AURORA	MEXA UMAMI, S.A.P.I. DE C.V.	CONTROVERSIA DE ARRENDAMIENTO	325/2024
1683/2024	GALLARDO AGUIRRE MARIA DE LOS ANGELES	ALFONSO AGUIRRE PEÑALOZA	ORDINARIO CIVIL	145/2024
1663/2024	AUTOFINANCIAMIENTO MEXICO, S.A. DE C.V.	GUILLERMO RAYMUNDO VARGAS OMEDO Y OTROS	EJECUTIVO MERCANTIL	1355/2023
1627/2024	PROMECADE, S.A.P.I. DE C.V., SOFOM, E.N.R.	TOKA INTERNACIONAL, S.A.P.I. DE C.V.	PROVIDENCIA PRECAUTORIA	1275/2022

JUZGADO VIGÉSIMO SÉPTIMO DE LO CIVIL

PJCDMX PODER JUDICIAL CIUDAD DE MÉXICO | TRIBUNAL SUPERIOR DE JUSTICIA

"2024, Año de Felipe Carrillo Puerto, Benemérito del Proletariado, Revolucionario y Defensor del Mayab"

JUZGADO VIGESIMO SEPTIMO DE LO CIVIL DE PROCESO ESCRITO

1641/2024	BANCO NACIONAL DE MEXICO, INTEGRANTE DEL GRUPO FINANCIERO BANAMEX	FERMIN LUIS TORRES Y TERESA MARTINEZ REYES	ESPECIAL HIPOTECARIO	835/2023
1679/2024	HSBC MÉXICO, S.A. INSTITUCIÓN DE BANCA MÚLTIPLE, GRUPO FINANCIERO HSBC	NUVOA V SOLUCIONES S. DE R.L. DE C.V. Y OTRO	PROVIDENCIA PRECAUTORIA	5/2024
1659/2024	MARTINEZ PRADO CATALINA	ARTURO RAMIREZ TREJO Y OTROS	ORDINARIO CIVIL	1265/2023
1693/2024	MELCHOR GONZALEZ JOSE LUIS	IRELA GABRIELA HELU TRISTAN	ORDINARIO CIVIL	395/2024
1677/2024	FINANCIERA FORTALEZA, S.A. DE C.V.	TERESA MAREZ SANTOYO	EJECUTIVO MERCANTIL	745/2023
1717/2024	AUTOFINANCIAMIENTO MEXICO, S.A. DE C.V.	ANIBAL FRANCISCO HERRERA RAMIREZ Y OTROS	EJECUTIVO MERCANTIL	437/2017
1695/2024	CUEVAS PEREA ARTURO	VICTOR ERNESTO MONTES ORTEGA Y OTRA	CONTROVERSIA DE ARRENDAMIENTO	435/2024
1661/2024	SI CREA COMERCIAL, S.A. DE C.V.	UBALDO JOEL LARA MORALES	EJECUTIVO MERCANTIL	1315/2023
1753/2024	METROFINANCIERA, S.AP.I. DE C.V. SOFOM E.R.	RAUL ADAME TORRES Y OTRO	JURISDICCION VOLUNTARIA	507/2023
1711/2024	HERNANDEZ GUTIERREZ FERNANDO	ANDRES CORONA GONZALEZ	OTORGAMIENTO DE FIRMA Y ESCRITURA	887/1997
1675/2024	INSTITUTO DEL FONDO NACIONAL DE LA VIVIENDA PARA LOS TRABAJADORES (INFONAVIT)	ISMAEL APARICIO MACHUCA	ESPECIAL HIPOTECARIO	685/2023
1655/2024	BBVA MÉXICO S.A. INSTITUCIÓN DE BANCA MÚLTIPLE, GRUPO FINANCIERO BBVA MÉXICO	JOSÉ GUADALUPE PERALTA PALACIOS	ESPECIAL HIPOTECARIO	125/2023
1673/2024	BBVA MÉXICO S.A. INSTITUCIÓN DE BANCA MÚLTIPLE, GRUPO FINANCIERO BBVA MÉXICO	CAR MULTILLANTAS TOLUCA, S.A. DE C.V. Y OTROS	EJECUTIVO MERCANTIL	585/2023
1713/2024	FERNANDEZ MONDRAGON SANTIAGO	FERNANDO PERALES FRANKLIN Y OTRA	EJECUTIVO MERCANTIL	1027/2013
1703/2024	BANCO SANTANDER MÉXICO S.A. INSTITUCIÓN DE BANCA MÚLTIPLE, GRUPO FINANCIERO SANTANDER MÉXICO	ELIZABETH ANGULO SANCHEZ	EJECUTIVO MERCANTIL	585/2024

Ciudad de México, a 2 de diciembre de 2024.
EL C. JUEZ VIGÉSIMO SÉPTIMO CIVIL
EN LA CIUDAD DE MÉXICO.

LIC. CARLOS MIGUEL JIMENEZ MORA.

JUZGADO VIGÉSIMO SÉPTIMO DE LO CIVIL

	No. Expediente (Juzgado 33o Civil)	No. Exp. Anterior (Juz. 56 Civil)	ACTOR	DEMANDADO	JUICIO
1	**1241/2024**	4563/2019	AUTOFINANCIAMIENTO MÉXICO S.A. DE C.V.	BLANCO LOPE CARMELA	EJECUTIVO MERCANTIL
2	1239/2024	4233/2019	FIRMA CAR SAPI DE C.V.	MARCO JAVIER RUEDA CUAUTLE	EJECUTIVO MERCANTIL
3	**1242/2024**	4739/19	AUTOFINANCIAMIENTO MEXICO SA DE CV	BERNABE CRUZ DIAZ	EJECUTIVO MERCANTIL
4	**1245/2024**	2311/2019	MEXCAD S.A. DE C.V. SOFOM ENR	GABRIEL ALFONSO TORRES ACOSTA	EJECUTIVO MERCANTIL
5	**1248/2024**	2641/19	AUTOFINANCIAMIENTO MEXICO	NORMA ANGÉLICA MEDRANO YAÑEZ	EJECUTIVO MERCANTIL
6	**1250/2024**	3311/19	VARELA GONZÁLEZ ALFONSO	LUIS ALONSO MAZQKIRIAN	EJECUTIVO MERCANTIL
7	**1255/2024**	4751/2019	AUTOFINANCIAMIENTO MÉXICO S.A. DE C.V.	OCAMPO BAEZ ANDRES & BAEZ BENITO FAUSTINA	EJECUTIVO MERCANTIL
8	**1265/2024**	4009/2019	BANCO SANTANDER MEXICO S.A.	GUADARRAMA RAMOS ALEJANDRO	PROVIDENCIAS PRECAUTORIAS
9	**1266/2024**	4019/19	ZUÑIGA RAMÍREZ RAÚL	ANTONIO HERNÁNDEZ ESTRELLA	EJECUTIVO MERCANTIL
10	1267/2024	4549/2019	SALINAS MANJARREZ GUILLERMO SANTIAGO	VICTOR FLORES NAJERA & MARIA IGNACIA MANCILLA	ORAL CIVIL
11	1269/2024	4589/2019	AUTOFINANCIAMIENTO AUTOMOTRIZ S.A. DE C.V.	COVARRUBIAS MORALES ADRIANA Y GONZALEZ SANCHEZ RODOLFO	EJECUTIVO MERCANTIL
12	1271/2024	4859/2019	LUGO BENITEZ IRMA	FERNANDEZ GUITIERREZ JULIETA FERNANDEZ	EJECUTIVO MERCANTIL
13	**1273/2024**	1055/2019	BANCO AUTOFIN MEXICO S.A. DE C.V. IBM	ALBERTO CEMICAC ROSALES GONZALEZ	EJECUTIVO MERCANTIL
14	**1274/2024**	1565/19	NUÑEZ AGUILAR ISAURA	GUILLERMO FIGUEROA ZAMORA	EJECUTIVO MERCANTIL
15	**1275/2024**	**1815/2019**	**CHEREM BIRCH LEÓN**	**CRUZ ÁNGELES MARÍA DEL SOCORRO**	**EJECUTIVO MERCANTIL**
16	**1279/2024**	**3375/2019**	**RODRIGUEZ GARCIA EDITH**	**COLOTLA ROJERO LUIS GONZAGA**	**EJECUTIVO MERCANTIL**
17	**1283/2024**	4775/2019	PEREZ GUTIERREZ COSME SALVADOR	BOLAÑOS CAMILO RUFIN	EJECUTIVO MERCANTIL
18	**1286/2024**	1187/19	CARBAJAL SMITH MARÍA	ALFREDO FRUTOS MAZA	EJECUTIVO MERCANTIL
19	**1288/2024**	3077/19	AUTOFINANCIAMIENTO MEXICO SA DE CV	RAFAEL MONDRAGO ALVAREZ Y OTROS	EJECUTIVO MERCANTIL
20	**1289/2024**	**3377/2019**	**VALDES GUTIERREZ ROSA MARIA**	**MASCOTE DAVILA GUADALUPE**	**EJECUTIVO MERCANTIL**
21	**1290/2024**	3557/19	CASTILLO ESPINOZA DE LOS MONTEROS FCO	JORGE DOMÍNGUEZ JUÁREZ	EJECUTIVO MERCANTIL
22	**1290/2024**	3557/19	CASTILLO ESPINOZA DE LOS MONTEROS	JORGE DOMINGUEZ JUAREZ	EJECUTIVO MERCANTIL
23	**1291/2024**	3707/20218	BANCO SANTANDER MEXICO S.A.	G3 ASESORES Y CONSULTORES FISCALES SC. Y OTRO	EJECUTIVO MERCANTIL
24	**1292/2024**	4017/19	AUTOFINANCIAMIENTO AUTOMOTRIZ	RODRIGO EDUARDO GONZALEZ	EJECUTIVO MERCANTIL
25	**1293/2024**	**4027/2019**	**CEDILLO VILLARREAL TERESA IRMA**	**CASTILLO ESTEFANIA FRANCISCO**	**EJECUTIVO MERCANTIL**
26	1297/2024	4427/2019	AUTOFINANCIAMIENTO DE AUTOMOVILES MONTERREY, S.A. DE C.V	GARCIA UGALDE HIRAM ALBÈRTO	EJECUTIVO MERCANTIL
27	**1299/2024**	3173/2019	AUTOFINANCIAMIENTO AUTOMOTRIZ S.A. DE C.V.	LOPEZ RAMIREZ BLANCA ISABLE Y AVILES LOPEZ JOANNA	EJECUTIVO MERCANTIL
28	**1302/2024**	233/20	DAIMLER FINANCIAL SERVICES	ÁNGEL VLADIMIR VARGAS	EJECUTIVO MERCANTIL
29	**1303/2024**	3031/2020	MONTE OBSCURO PLAYWOOD S.A. DE C.V.	MOISES GINEZ RODRIGUEZ	EJECUTIVO MERCANTIL
30	**1305/2024**	2253/2020	DAIMLER FINANCIAL SERVICES, S.A. DE C.V., S.O.F.O.M. E.N.R.	AUTOBUSES SORIANOS, S.A. DE C.V. FIDEL FLORES JIMENEZ CAROLINA MARTINEZ DE JESUS	ESPECIAL MERCANTIL
31	**1306/2024**	2313/20	PIÑA GREGORIO PAULINO	MAGDALENA TELLEZ SIERRA	EJECUTIVO MERCANTIL
32	**1307/2024**	2343/2020	RICARDO BAÑOS RODRIGUEZ	ANTONIA GARCIA GOMEZ	EJECUTIVO MERCANTIL
33	**1308/2024**	2953/20	MOTOS TORO SA DE CV	SANCHEZ OROZCO JOSE	EJECUTIVO MERCANTIL
34	**1311/2024**	1541/2020	HERNANDEZ HERNANDEZ GREGORIO	MONROY CAUDILLO EDUARDO	EJECUTIVO MERCANTIL
35	1313/2024	1749/2020	PRESTAMO EMPRESARIAL OPORTUNO S.A. DE C.V. SOCIEDAD FINANCIERA POPULAR	SANCHEZ MONROY FRANCISCO VERGARA PEREZ MA. DE LOURDES	EJECUTIVO MERCANTIL
36	**1314/2024**	2779/20	FC FINANCIAL SA DE CV	JORGE NADURILLE BADUI	EJECUTIVO MERCANTIL
37	1315/2024	2929/2020	MOTOS TORO MEXICO S.A. DE C.V.	VICTOR MANUEL PEREZ LOPEZ	EJECUTIVO MERCANTIL
38	1317/2024	1115/2020	FUENTES CEDILLO MISAEL	CONCEPCION GOMEZ TEJEDA	EJECUTIVO MERCANTIL
39	**1318/2024**	2275/20	BANCO SANTANDER	SANDRA VILLEGAS PEÑALOZA	EJECUTIVO MERCANTIL
40	**1322/2024**	697/20	SOLUCIONES COCREA SAPI	CASTRO ALVAREZ CONSUELO ROCIO	EJECUTIVO MERCANTIL
41	**1324/2024**	2647/20	GUADARRAMA JUÁREZ ROBERTO	ANABEL GONZÁLEZ HERNANDEZ	EJECUTIVO MERCANTIL
42	1325/2024	2657/2020	YANJARA IBARRA ALFRED	FIDEL REYES MENDOZA & MARCOS REYES MENDOZA	EJECUTIVO MERCANTIL
43	1327/2024	2997/2020	DAIMLER FINANCIAL SERVICES MEXICO SOCIEDAD DE RESPONSABILIDAD LIMITADA DE C.V.	OSCAR ARTURO SALAZAR MORTERA	EJECUTIVO MERCANTIL
44	**1329/2024**	3207/2020	PRESTA DINERO S.A. DE C.V.	FRANCISCO JAVIER MERCADO GALVAN	EJECUTIVO MERCANTIL
45	**1331/2024**	1023/2020	ABASTECEDORA LUMEN S.A. DE C.V.	MARIA ELENA SALAZAR DIAZ	EJECUTIVO MERCANTIL
46	**1333/2024**	**1387/2021**	**BANCO SANTANDER MÉXICO S.A., INSTITUCIÓN DE BANCA MÚLTIPLE, GRUPO FINANCIERO SANTANDER MÉXICO.**	**CASILLAS LÓPEZ ROBERTO**	**PROVIDENCIAS PRECAUTORIAS**
47	**1334/2024**	1787/21	LIVERPOOL PC SA DE C V	RICARDO MOLINA RIVERA	EJECUTIVO MERCANTIL
48	**1335/2024**	2687/2021	BANCA AFIRME S.A. IB.M.	JEO INGENIERIA Y CONSTRUCCION S.A. DE C.V.	PROVIDENCIAS PRECAUTORIAS
49	**1337/2024**	**2847/2021**	**SISTEMA UNICO DE AUTOFINANCIAMIENTO S.A. DE C.V.**	**PEREZ AKE DAVID FELIPE**	**EJECUTIVO MERCANTIL**

TRIBUNAL SUPERIOR DE JUSTICIA DE LA CIUDAD DE MÉXICO
JUZGADO TRIGÉSIMO TERCERO DE LO CIVIL

50	**1338/2024**	3507/21	AUTO AMECACH SA DE CV	LUIS ALAN ARROYO CASTELLANOS	EJECUTIVO MERCANTIL
51	1339/2024	3567/2021	ASESORIA EN COPISISTEMAS Y COMUNICACIÓN S.A. DE C.V.	LUNA MOLGADO CARLOS GUILLERMO, ORNELAS MARTINEZ MARIANA	EJECUTIVO MERCANTIL
52	**1340/2024**	3687/21	CANALES JIMENEZ IXTACCIHUATL	RICARDO DE ROSAS VERA	EJECUTIVO MERCANTIL
53	1341/2024	589/2021	DAIMLER FINANCIAL SERVICES MEXICO SOCIEDAD DE RESPONSABILIDAD LIMITADA DE C.V.	VICTOR EDGAR ROMERO	EJECUTIVO MERCANTIL
54	**1342/2024**	939/21	PALMA SUAREZ FRANCISCO MIGUEL	ROBERTO ORTEGA CARRILLO	EJECUTIVO MERCANTIL
55	**1343/2024**	1349/2024	DISI OPERACIONES EMPRESARIALES S.A.P.I. DE C.V. S.O.F.O.M. E.N.R.	ECI COLOR CONSULTING S.A. DE C.V., RICARDO DANIEL ALVAREZ MANZANARES, JOSÉ FERNANDO ALVAREZ GALICIA Y LETICIA MANZANARES CRUZ	EJECUTIVO MERCANTIL
56	**1344/2024**	1409/21	BRANS INGRID BRENDA	CARLOS ALBERTO GONZALEZ DE LA PAZ	EJECUTIVO MERCANTIL
57	**1345/2024**	1519/2021	NAVIERA SUDAMERICANA SOCIEDAD ANONIMA PROMOTORA DE INVERSIÓN DE CAPITAL VARIABLE	ALAIN VINAY SOTO MAYOR Y GARCÍA CONSULTING, SOCIEDAD ANONIMA, PROMOTORA DE INVERSIÓN DE CAPITAL VARIABLE	EJECUTIVO MERCANTIL
58	**1347/2024**	2289/2021	AUTOFINANCIAMIENTO MÉXICO S.A. DE C.V.	CECILIA PALACIOS ZAMORA, ENRIQUE ARIZA PEÑA, SONIA MARITZA MORALES ARIZA	EJECUTIVO MERCANTIL
59	**1348/2024**	2549/21	VARGAS LAZCANO MARIA ANGELICA	JOEL SORIANO RAMIREZ	EJECUTIVO MERCANTIL
60	1349/2024	3049/2021	RUIZ SANCHEZ JORGE OMAR	OMAR ARCOS HERNANDEZ	EJECUTIVO MERCANTIL
61	**1350/2024**	3099/21	RAMIREZ MOLINA LETICIA ELIZABETH	IRVIN MUÑOZ BENAVIDES	EJECUTIVO MERCANTIL
62	1351/2024	3209/2021	LOPEZ GAMBOA MARIA DE LOS ANGELES	MARIA GUADALUPE BERNAL GONZALEZ Y ROGELIO TORO CRUCES	EJECUTIVO MERCANTIL
63	1353/2024	1743/2021	AUTOFINANCIAMIENTO MÉXICO S.A. DE C.V	ISIDRO UBALDO ORTIZ TREJO & DIONICIO FEREGRINO RANGEL	EJECUTIVO MERCANTIL
64	**1356/2024**	2093/21	OPORTUNIDADES PARA EMPRENDEDORES	ULISES JAVOER TREJO LEYVA	EJECUTIVO MERCANTIL
65	**1357/2024**	3563/2021	BANCO SANTANDER MEXICO S.A. IB.M.	ALAN ROBERTO GUERRERO VAZQUEZ	PROVIDENCIAS PRECAUTORIAS
66	**1358/2024**	3633/21	ASER PROMOTORA SAPI DE CV	IVÁN MAURICIO ARENAS VARGAS	EJECUTIVO MERCANTIL
67	1359/2024	185/2021	NANDRO S.A.P.I. DE C.V.	DELFINO CORTES ORTIZ Y BRANDON CORTES PEREZ	EJECUTIVO MERCANTIL
68	**1360/2024**	485/21	AUTOBUSES RÁPIDOS DE ZACATLÁN	WALFRE VARGAS ÁLVAREZ	EJECUTIVO MERCANTIL
69	1361/2024	615/2021	SOLUCIONES COCREA S.A.P.I. DE C.V. SOFOM E.N.R.	CRISTOPHER BRANDON GARCILAZO VIDAL	EJECUTIVO MERCANTIL
70	1363/2024	945/2021	SISTEMA UNICO DE AUTOFINANCIAMIENTO S.A. DE C.V	ALFONSO MONROY GONZALES	EJECUTIVO MERCANTIL
71	1369/2024	2935/2021	GRUPO FINANCIERO INBURSA	MA TERESA PEREZ GRIMALDO	EJECUTIVO MERCANTIL
72	**1373/2024**	**3295/2021**	**AUTOFINANCIAMIENTO MÉXICO S.A. DE C.V.**	**ANTONIO LOPEZ RODRIGUEZ, MARGARITA RODRIGUEZ PÉREZ Y ANDRES LOPEZ TEJEDA**	**EJECUTIVO MERCANTIL**
73	**1375/2024**	**837/2021**	**PADILLA LUNA AURELIA**	**VITE MONTIEL JOSÉ ANGEL**	**EJECUTIVO MERCANTIL**
74	**1377/2024**	**445/2021**	**CONFIAMIGO S.A.P.I. DE C.V. S.O.F.O.M. E.N.R.**	**VELÁZQUEZ GARCÍA CLAUDIA IVETTE**	**EJECUTIVO MERCANTIL**
75	**1381/2024**	861/2021	SOCIEDAD COPERATIVA DE CONSUMO PEMEX S.C.L.	TORRES CHABLE DAVID	EJECUTIVO MERCANTIL
76	**1383/2024**	1261/2021	MANUEL MORENO HERNANDEZ	GERMAN TRONCONIS RIVEROLL	EJECUTIVO MERCANTIL
77	**1387/2024**	2041/2021	AUTOFINANCIAMIENTO MÉXICO S.A. DE C.V.	LUIS ANGEL CASTREJON CEREZO & MANUEL PASCUAL MÉRIDA CORTES	EJECUTIVO MERCANTIL
78	**1389/2024**	2221/21	BANCO MERCANTIL DEL NORTE, S.A. INSTITUCIÓN DE BANCA MULTIPLE GRUPO FINANCIERO BANORTE	ALDO YSAUH PINEDA BAZA	PROVIDENCIAS PRECAUTORIAS
79	**1391/2024**	2751/2021	AUTOFINANCIAMIENTO MÉXICO S.A. DE C.V.	ABRAHAM BARRERA AVALOS Y CECILIA BARRON GOMEZ	EJECUTIVO MERCANTIL
80	**1393/2024**	2901/2021	BANCO MERCANTIL DEL NORTE, S.A. INSTITUCIÓN DE BANCA MULTIPLE GRUPO FINANCIERO BANORTE	[illegible] Y ROSA MARIA HERNANDEZ PUEBLA	PROVIDENCIAS PRECAUTORIAS
81	**1395/2024**	3081/2021	AUTOFINANCIAMIENTO MÉXICO S.A. DE C.V.	CARLOS EMMANUEL SAN JUAN RIVERA VICTORIA RIVERA ISLAS	EJECUTIVO MERCANTIL
82	**1397/2024**	3451/2021	BANCO SANTANDER MÉXICO S.A., INSTITUCIÓN DE BANCA MÚLTIPLE, GRUPO FINANCIERO SANTANDER MÉXICO.	INFORMATICA COMPONENTES Y SERVICIOS S.A. DE C.V. Y GUILLERMO TEA FERNANDEZ	PROVIDENCIAS PRECAUTORIAS
83	**1400/2024**	993/21	CLÍNICA SAN PEDRO DE PUEBAL	KEHILA ORTIZ SALGADO Y OTRO	EJECUTIVO MERCANTIL
84	1401/2024	1033/2021	AUTOFINANCIAMIENTO MÉXICO S.A. DE C.V.	MARIA DE LOS ANGELES JIMENEZ GUZMAN, ALFONSO PALOMARES MONDRAGON & JORGE MARTINEZ REMIREZ	EJECUTIVO MERCANTIL
85	1403/2024	1863/2021	JUAN FRANCISCO EALY ORTIZ	MARTHA MEZA ALVAREZ	REPOSICION DE TITULO
86	**1403/2024**	**1863/2021**	**JUAN FRANCISCO EALY ORTIZ**	**MARTHA MEZA ALVARES**	**REPOSICIÓN DE TÍTULO DE CRÉDITO.**
87	**1404/2024**	2411/21	JUÁREZ GARCÍA ALBERTO COSME	RICARDO SALINAS ENRIQUEZ	VÍA DE APREMIO
88	1405/2024	2949/2021	BANCA AFIRME, S. A. INSTITUCIÓN DE BANCA MULTIPLE, AFIRME GRUPO FINANCIERO	KASSTHELM S.A. DE C.V. & DANIEL DAVID PEREZ CARRILLO	PROVIDENCIAS PRECAUTORIAS
89	**1406/2024**	2911/21	SILVA TELLEZ VIRGINIA	JOSÉ FILEMON MEDINA GARCÍA	EJECUTIVO MERCANTIL
90	**1407/2024**	**651/2021**	**DAIMLER FINANCIAL SERVICES MÉXICO, SOCIEDAD DE RESPONSABILIDAD LIMITADA DE CAPITAL VARIABLE**	**RH Y CONSULTORÍA VICA, SOCIEDAD ANÓNIMA DE CAPITAL VARIABLE,Y OTROS**	**ESPECIAL MERCANTIL**
91	**1408/2024**	3239/21	MENDEZ MENDOZA MIDORI Y OTRO	OTHON YANCES CEDILLO	EJECUTIVO MERCANTIL
92	**1409/2024**	3735/2021	DIAZ MARIN ORIEL ALBERTO	REYES CARMONA FABIOLA	EJECUTIVO MERCANTIL
93	**1410/2024**	1705/21	MARTÍNEZ SILVA FELIPE	GUILLERMO DE LA ROSA JAIME	EJECUTIVO MERCANTIL
94	**1412/2024**	3369/21	PERI CIMBRAS Y ANDAMIOS SA DE CV	USA TECHNOLOGIES DE MEXICO SA DE CV	EJECUTIVO MERCANTIL

TRIBUNAL SUPERIOR DE JUSTICIA DE LA CIUDAD DE MEXICO
ESTADOS UNIDOS MEXICANOS
JUZGADO TRIGÉSIMO TERCERO DE LO CIVIL

95	1420/2024	771/16	CASILLAS VEGA	CARLOS HERNANDEZ PEREZ	EJECUTIVO MERCANTIL
96	1421/2024	1061/2016	AUTOFINANCIAMIENTO MEXICO S.A. DE C.V	MIGUEL ANGEL JIMENEZ JUAREZ Y GRACIELA JUAREZ GOMEZ	EJECUTIVO MERCANTIL
97	1422/2024	441/15	AUTOFINANCIAMIENTO MEXICO SA DE CV	CASTRO NOLASCO VERÓNICA Y OTROS	EJECUTIVO MERCANTIL
98	1423/2024	631/2016	BANCO SANTANDER MEXICO, S.A. INSTITUCIÓN DE BANCA MULTIPLE,	JOSE ANTONIO MOGOLLON MISRAHI	EJECUTIVO MERCANTIL
99	1424/2024	211/17	AUTOFINANCIAMIENTO MEXICO	JUAN LOPEZ DE LA CRUZ	EJECUTIVO MERCANTIL
100	1426/2024	491/22	BANCO SANTANDER MEXICO	CLAUDIA PALAFOX RODULFO	PROVIDENCIAS PREC
101	1427/2024	191/2022	PICADA S.A. DE C.V. S.O.F.O.M.E.N.R.	DANIEL NUÑEZ RAMIREZ Y CARLOS ARTURO NUÑEZ VEGA	EJECUTIVO MERCANTIL
102	1428/2024	571/22	TOYOTA FINANCIAL SERVICES SA DE CV	GRUPO EXO GREX DE MEXICO SA DE CV	EJECUTIVO MERCANTIL
103	1429/2024	851/2022	INSTITUTO DE SEGURIDAD Y SERVICIOS SOCIALES DE LOS TRABAJADORES DEL ESTADO EN PARTE ACTORA A TRAVEZ DE SU FONDO DE LA VIVIENDA FOVISSSTE	GABRIELA SANTOS CASTELLANOS	ESPECIAL HIPOTECARIO
104	1431/2024	51/2022	SALAZAR GARCIA JOSÉ LUIS & BRUNO SALAZAR GOMEZ	QUALITAS COMPAÑÍA DE SEGUROS S.A. DE C.V.	ORDINARIO CIVIL
105	1436/2024	301/22	GUTIÉRREZ MERCADO EVA	SUÁREZ GUTIÉRREZ RODRIGO	ORDINARIO CIVIL
106	1437/2024	1331/2022	HERRERA	DANIEL ORTEGA ALVAREZ	CONTROVRESIA DE ARRENDAMIENTO
107	1441/2024	81/2023	HSBC MÉXICO SOCIEDAD ANONIMA INSTITUCIÓN DE BANCA MULTIPLE GRUPO FINANCIEROHSBC	MORALES PABLO ARON	VIA APREMIO
108	1443/2024	1361/2023	JUAN MANUEL RAMIREZ CAMACHO	JORGE ALBERTO HUERTA MONTEZ	CONTROVRESIA DE ARRENDAMIENTO
109	1444/2024	1341/23	INFONAVIT	EDUARDO FELIX VALDEZ	ESPECIAL HIPOTECARIO
110	1446/2024	1301/23	SISTEMA ÚNICO DE AUTOFINANCIAMIENTO	JOSÉ ALBERTO SOLIS VARGAS	EJECUTIVO MERCANTIL
111	1448/2024	1161/23	GARCÍA BRENIS JAVIER	EDWIN MIGUEL SÁNCHEZ ORNELAS	EJECUTIVO MERCANTIL
112	1450/2024	1121/23	DAIMLER FINANCIAL SERVICES	ROSA MARIA PEREZ ALVARADO	EJECUTIVO MERCANTIL
113	1451/2024	1071/2023	FLORES HUERTA ALEJANDRO	GRUPO NACIONAL PROVINCIAL SAB Y OPERADORA DE CENTROS DE ESPECTACULOS S.A. DE C.V.	ORDINARIO CIVIL
114	1454/2024	741/23	ALMACENADORA LOGÍSTICA EMP.	AGRÍCOLA GANADERA SAN RAFAEL SPR SA DE CV	ORD. MERC
115	1456/2024	371/23	CREDIX GS S.A. DE C.V. SOFOM	OCAMPO VAZQUEZ GEORGINA	PROC. JUD. EJEC DE GARA.
116	1457/2024	601/2023	FERNANDEZ TORRES MARIA ESTHER	ROMULO NICOLAS SU SUCESION HERNANDEZ NERIA & C. DIRECTOR DEL REGISTRO PUBLICO	ORDINARIO CIVIL
117	1459/2024	431/2023	INSTITUTO DEL FONDO NACIONAL DE LA VIVIENDA PARA LOS TRABAJADORES INFONAVIT	JORGE ALEJANDRO REYNADA VELAZQUEZ	ESPECIAL HIPOTECARIO
118	1461/2024	361/2023	JOSE FELIPE BOJALIL CHAN	GERARDO DEL BOSQUE MALACARA & CONCEPCIÓN ROJAS SALINAS	CONTROVRESIA DE ARRENDAMIENTO
119	1462/2024	351/23	AGUILERA MEDRANO HUGO	AAACESA ALMACENES FISCALIZADOS SA DE CV	ESP. MERCANTIL
120	1463/2024	171/2024	ALEJANDRO ANAYA ZAPOTE	ANTONIO ESPINOSA MENDEZ	EJECUTIVO MERCANTIL
121	1464/2024	211/24	INFONAVIT	MARCO ANTONIO REYES MARQUEZ	ESPECIAL HIPOTECARIO
122	1465/2024	121/2024	LORENA SOTO JIMENEZ	SEGUROS EL POTOSI S.A.	ORDINARIO CIVIL
123	1466/2024	501/24	PALACIOS PACHECO JOSÉ EDUARDO	GRUPO MEXICANO DE SEGUROS, S.A. DE C.V.	ORDINARIO CIVIL
124	1467/2024	541/2024	GURINA ALEXANDRA	RAUL HERNANDEZ MARIN	EJECUTIVO MERCANTIL
125	1468/2024	561/24	ARREDONDO ROMERO JESÚS	QUALITAS COMPAÑÍA DE SEGUROS	ORDINARIO CIVIL
126	1469/2024	81/2024	JUAN JOSÉ SEDEÑO OLVERA	JULIO SEDEÑO CERDA, JULIO SEDEÑO PUIG Y ERTAJU S.A. DE C.V.	ORDINARIO MERCANTIL
127	1470/2024	441/24	CORRES TAMEZ LUCIANA Y OTRO	FRANCES CAROLINA WAGNER TURNER	ORDINARIO CIVIL
128	1471/2024	201/2024	ENRIQUE LOPEZ GODOY	ALEJANDRA GONZALEZ FLORES, ADRIANA CRISTINA VELASCO BALDERRAMA, GRUPO LIBRE DE COMUNICACIÓN S.A. DE C.V.	ORDINARIO CIVIL DAÑO MORAL
129	1472/2024	631/14	ARVIZU HERNANDEZ VADIR	COMISION NACIONAL BANCARIA	MEPS
130	1473/2024	591/2024	BANCO SANTANDER MÉXICO S.A., INSTITUCIÓN DE BANCA MÚLTIPLE, GRUPO FINANCIERO SANTANDER MÉXICO.	MARIA DEL CARMEN RAMOS GARCIA TAMBIEN CONOCIDA COMO MA DEL CARMEN RAMOS GARCIA	EJECUTIVO MERCANTIL
131	1475/2024	351/2024	INSTITUTO DEL FONDO NACIONAL DE LA VIVIENDA PARA LOS TRABAJADORES INFONAVIT	JESSICA MARIANA GONZALEZ VILLANUEVA	ESPECIAL HIPOTECARIO
132	1476/2024	61/24	INFONAVIT	ROSA ZINZUN ALMANZA	VÍA DE APREMIO
133	1478/2024	311/24	ALONZO BRAVO ROSA MARISOL	REYNER RODRIGUEZ MIRANDA Y OTRO	PAGO DE DAÑOS CULP.
134	1479/2024	481/2024	METROPOLITAN PROPERTY S.A. DE C.V.	DISEÑOS CONSTRUCCIONES Y REMODELACIONES MACA S.A. DE C.V.	VIA APREMIO
135	1485/2024	393/2022	INOXIDABLES DE SAN JUAN LUIS, S.A. DE C.V.	CHAVEZ GOMEZ JESUS	EJECUTIVO MERCANTIL
136	1486/2024	683/22	ALANIS ALCANTARA YOLANDA	LIZARDO GARCIA VELEZ	ORD. MERC
137	1489/2024	1183/2023	SOCAFI S.A. DE C.V.	MEDINA OLGUIN JOSÉ IGNACIO & RAMIREZ FIGUEROA BEATRIZ	EJECUTIVO MERCANTIL
138	1490/2024	1083/23	MONTES CAMPOS LETICIA	RPPC	ORDINARIO CIVIL
139	1491/2024	1313/2023	INSTITUTO DEL FONDO NACIONAL DE LA VIVIENDA PARA LOS TRABAJADORES INFONAVIT	BENJAMIN GOMEZ PEREZ	ESPECIAL HIPOTECARIO
140	1495/2024	743/2023	MORALES MARTINEZ MARCO ANTONIO SU SUCESIÓN	FABIOLA LOPEZ ORTIZ	ORDINARIO CIVIL
141	1496/2024	433/23	SANTOS GALINDO DE LA VEGA HECTOR	BANCA CREMI SA IBM	ESPECIAL HIPOTECARIO
142	1498/2024	123/23	BANCO REGIONAL SA IBM	CARLOS MISAEL ESPINOZA	EJECUTIVO MERCANTIL

TRIBUNAL SUPERIOR DE JUSTICIA DE LA CIUDAD DE MEXICO · ESTADOS UNIDOS MEXICANOS · JUZGADO TRIGÉSIMO TERCERO DE LO CIVIL

143	1499/2024	53/2024	STM FINANCIAL SOCIEDAD ANONIMA DE C.V., S.F.O.M. ENTIDAD REGULADA GRUPO FINANCIERO IMBURSA	JRA IMPORTACIONES S.A. DE C.V. DIANA CAROLINA CASTAÑEDA MONDRAGON	EJECUTIVO MERCANTIL
144	1501/2024	283/2023	CHUBB FIANZAS MONTERREY ASEGURADORA DE CAUSION S.A. ANTES ACE FIANZAS	MO OPERARI S.A. DE C.V. Y OTROS	ESPECIAL DE FIANZAS
145	1504/2024	1163/23	AUTOFINANCIAMIENTO MEXICO SA DE CV	EDILBERTO ISLAS MORALES Y OTRO	EJECUTIVO MERCANTIL
146	1505/2024	1173/2023	FOVISSSTE	JUANA FABIOLA CARDENAS MORALES	ESPECIAL HIPOTECARIO
147	1506/2024	633/23	SOCAFI SA DE CV	BRENDA VEGA SANCHEZ	EJECUTIVO MERCANTIL
148	1507/2024	3/2024	BARRON TELLEZ SONIA MARIA TERESA SU SUCESIÓN	ROSALIA EDITH BARRON TELLEZ &MIGUEL BARRON TELLEZ	ORDINARIO CIVIL
149	1508/2024	643/24	SISTEMA DE CREDITO AUTOMOTRIZ	CARLOS JARILLO HERNANDEZ	VIA DE APREMIO
150	1509/2024	633/2024	NR FINANCE, S.A. DE C.V., SOCIEDAD FINANCIERA DE OBJETO MULTIPLE ENTIDAD REGULADA	ALVARADO BOGORGES VENANCIO	EJECUTIVO MERCANTIL
151	1510/2024	533/24	SCOTIABANK INVERLAT	ALMA GUADALUPE MENDOZA LOPEZ	ESPECIAL HIPOTECARIO
152	1511/2024	523/2024	CIMA PECH ARIANA GUDALUPE, SOSA CIMA JUAN ENRIQUE	GRUPO MEXICANO DE SEGUROS S.A. DE C.V.	ORDINARIO CIVIL
153	1512/2024	513/24	MORALES BROC SANTIAGO	FABRICIO GUERRERO MONDRAGÓN	EJECUTIVO MERCANTIL
154	1513/2024	413/2024	PRESTAMOS FELICES EN 15 MINUTOS S.A. DE C.V. SOFOM ENR	ELIA ESTHER ESPINOSA SANCHEZ	EJECUTIVO MERCANTIL
155	1514/2024	403/24	INFONAVIT	ANA CECILIA CARRILLO ALVAREZ	ESPECIAL HIPOTECARIO
156	1515/2024	393/2024	BANCO NACIONALE DEL EJERCITO, FUERZA AEREA Y ARMADA, SOCIEDAD NACIONAL DE CRÉDITO, INSTITUCIÓN DE BANCA DE DESARROLLO	EZEQUIEL ROMO DE LA ROSA	ESPECIAL HIPOTECARIO
157	1516/2024	303/24	VELASCO CARRILLO OLIMPIA	MIGUEL ANGEL LOERA ALANIS	EJECUTIVO MERCANTIL
158	1517/2024	293/2024	PASAJE DE ELECTRONICA EL SALVADOR S.A. DE C.V.	GUADALUPE MADUEÑO POMPA, GUADALUPE GABRIELA ACOSTA GONZALEZ, SALOMON LOPEZ AGUILAR	CONT. DE ARREND
159	1518/2024	243/24	MEJÍA SCHNAIDER DE PINHAO RITA	MARÍA ANTONIETA DE LA ROSA	CONTROVERSIA ARREND
160	1520/2024	83/24	SOCAFI SA DE CV	JOSÉ GABRIEL AGUILAR AYALA	EJECUTIVO MERCANTIL
161	1521/2024	13/2024	YOLANDA INES CERVATES ANGELINO	RICARDO GONZALEZ CRUZ	ORDINARIO CIVIL
162	1522/2024	63/24	CORDERO MÁRQUEZ ADRIANA	JOSE MONTALVO CORDERO	ORDINARIO CIVIL
163	1525/2024	405/2024	CASILLAS VEGA BENJAMIN	FERNANDO RAMIREZ GONZALEZ Y NORMA JOSEFINA PEREZ CERONN	EJECUTIVO MERCANTIL
164	1527/2024	635/2022	IMAGINA LEASING SAPI DE C.V.	OPERADORA DE ENERGETICOS Y AUTOCONSUMOS DE COMBUSTIBLES S DE R.L. DE C.V., ATL ALFREDO GARIBAY NIETO E INMOBILIARIA GABY S.A. DE C.V.	VIA APREMIO
165	1530/2024	345/22	LOZANO PONCE MARIA	ALEJANDRA GONZALEZ BALADRA	JURIS VOL
166	1531/2024	525/2022	BANCO MERCANTIL DEL NORTE, S.A. INSTITUCIÓN DE BANCA MULTIPLE GRUPO FINANCIERO BANORTE	PROMOTORA PISICOLA SINALOENSE, S.A. DE C.V., LINO ALBERTO MARTINEZ MARTINEZ Y GLENDA MARICELA ALVARADO LEAL	EJECUTIVO MERCANTIL
167	1534/2024	1155/23	JINHO PARK	LIN YOUNG HSIU	CONT. DE ARREND
168	1535/2024	1165/2023	ZEA FLORES MARIA GUADALUPE Y OTROS	SEGUROS INBURSA S.A. GPO FINANCIERO	ORDINARIO CIVIL
169	1536/2024	955/23	SANTIAGO YUREN ERNESTO	DAVID VILLASEÑOR PARACHE	CONT. DE ARREND
170	1537/2024	875/2023	MARCO RICARDO DIAZ VALENZUELA	FABIAN MUJICA HINOJOSA	EJECUTIVO MERCANTIL
171	1538/2024	805/23	OPCIONES CICOM	ELVIRA AGULAR VELAZQUEZ	ORDINARIO CIVIL
172	1539/1024	745/2023	INSTITUTO DEL FONDO NACIONAL DE LA VIVIENDA PARA LOS TRABAJADORES INFONAVIT	CARLOS PEREZ ROMERO	ESPECIAL HIPOTECARIO
173	1540/2024	555/23	AVILA ZAVALA JAQUELINE YANET	KARINA GUADALUPE CRUZ HERNANDEZ	EJECUTIVO MERCANTIL
174	1543/2024	475/2023	VOLKSWAWEN LEASING S.A. DE C.V.	BARRIENTOS PEREZ KARLA ROMINA	EJECUTIVO MERCANTIL
175	1544/2024	445/23	RAMIREZ NEGRETE ADRIANA	KARLA KARINA GUZMAN MORALES	CONTROVERSIA
176	1545/2024	375/2020	ANA PAULA BENOIT PADILLA	CHARBEL ANTOUN ANTONIOS	EJECUTIVO MERCANTIL
177	1546/2024	295/23	BBVA MEXICO	NIDIA SANCHEZ HERNANDEZ	ESPECIAL HIPOTECARIO
178	1548/2024	165/23	GARCIA GARCIA PATRICIA	RUBEN GOMEZ BRUNO	ORDINARIO CIVIL
179	1549/2024	135/2023	AUTOFINANCIAMIENTO MEXICO	DANIEL HERNANDEZ OROZCO Y OTROS	EJECUTIVO MERCANTIL
180	1551/2024	645/2024	CANTERA TAPIA ERENDIRA CRISTINA	ESLA CARRASCO GUADARRAMA, IVAN JOSUE OJEDA MENDIOLA, FLIPE RODOLFO Y ZERPA, Y OTROS	JURISDICCION VOLUNTARIA
181	1553/2024	415/2024	INMOBILIARIA PRICE CENTER SC	FIEYTAL HERNANDEZ RUBEN JOAQUIN	CONTROVRESIA DE ARRENDAMIENTO
182	1554/2024	255/24	INFONAVIT	FRANCISCO ALEJANDRO BARAJAS	ESPECIAL HIPOTECARIO
183	1555/2024	265/2024	FINANCIERA INTELIGENTE S.A. DE C.V. SOFOM ENER	MUÑOZ ORTIZ ABRIL YANET	ESPECIAL HIPOTECARIO
184	1556/2024	445/24	SANCHEZ HERNANDEZ ALEJANDRO Y OTROS	GRUPO MEXICANO DE SEGUROS	ORDINARIO CIVIL
185	1557/2024	305/2024	KUNT ALVARO JOSE DE TOMAS	JUDAS HORSE S.A. DE C.V.	CONTROVERSIA ARREND
186	1558/2024	325/24	FERNANDEZ LOPEZ DANIEL	HUGO ANTONIO VAZQUEZ FERNANDEZ	EJECUTIVO MERCANTIL
187	1560/2024	115/24	MENDEZ HERNANDEZ MA DE LA LUZ	MENDEZ RENDÓN JOSUE	ORDINARIO CIVIL
188	1561/2024	595/24	AGUIRRE LUNA ERIKA	HDI SEGUROS S.A. DE C.V.	ORDINARIO CIVIL
189	1562/2024	55/24	ESPINOZA CARDIEL ISABEL	DE LA ROSA RAMÓN MARTHA	ORDINARIO CIVIL
190	1564/2024	575/24	CI BANCO	GUADALUPE SANCHEZ GÓNGORA	EJECUTIVO MERCANTIL
191	1566/2024	337/13	PÉREZ BLANCO ALDO CARLO	MANUEL SANTOS QUEVEDO	EJECUTIVO MERCANTIL

TRIBUNAL SUPERIOR DE JUSTICIA DE LA CIUDAD DE MEXICO · ESTADOS UNIDOS MEXICANOS
JUZGADO TRIGÉSIMO TERCERO DE LO CIVIL

192	**1570/2024**	1187/22	INFONAVIT	ENRIQUE PÉREZ AGUILAR	ESPECIAL HIPOTECARIO
193	**1574/2024**	897/23	INFONAVIT	VALENTIN GARCÍA AVICENA	ESPECIAL HIPOTECARIO
194	1577/2024	297/2023	INSTITUTO DE SEGURIDAD Y SERVICIOS SOCIALES DE LOS TRABAJADORES DEL ESTADO LA PARTE ACTORA A TRAVEZ DE SU FONDO DE LA VIVIENDA FOVISSSTE	ADALBERTO GARCIA ELIZALDE	ESPECIAL HIPOTECARIO
195	**1580/2024**	247/23	ZARAGOZA GALVÁN ELEAZAR	ENEDICO ALEJANDRO ZARAGOZA GALVAN	ORDINARIO CIVIL
196	1581/2024	1047/2023	DOMINIO LEGAL S.C.	EUGENIO RAMIREZ Y MENDOZA GARCIA FERNANDO	EJECUTIVO MERCANTIL
197	**1584/2024**	1117/23	INFONAVIT	LUIS ALBERTO RAMÍREZ ESTRADA	ESPECIAL HIPOTECARIO
198	**1585/2024**	1217/2023	DE SANTIAGO MACIAS CYNTHIA GIOVANNA Y OTRA	JOSE GUADALUPE DE SANTIAGO GALVEZ Y OTRA	ORDINARIO CIVIL
199	**1586/2024**	1307/23	HERNANDEZ LARA AUGUSTO	PASCO BARRADAS FERNANDO	CONT. DE ARREND
200	**1587/2024**	397/2023	INFONAVIT	MATILDES GARCIA ESMERALDA Y BALFRE RAMIREZ MAYO	ESPECIAL HIPOTECARIO
201	**1588/2024**	1337/23	SISTEMA DE CREDITO AUTOMOTRIZ	SAÚL OSORNO SANTAMARÍA	EJECUTIVO MERCANTIL
202	1589/2024	1327/2023	SCOTIABANK INVERLANT S.A. INSTITUCIÓN DE BANCA MULTIPLE GRUPO FINANCIERO SCOTIABANK INVERLANT	LAURA COLIN CARTMIN	ESPECIAL HIPOTECARIO
203	**1590/2024**	637/24	INFONAVIT	ROSALIA MORALES CÓRDOVA	ESPECIAL HIPOTECARIO
204	**1592/2024**	597/24	METAFINACIERA MEXICO SA DE C V	ROBERTO MANCILLA BARRÓN	EJECUTIVO MERCANTIL
205	1593/2024	567/2024	RAMIREZ JARA MISAEL	ANEL GARCIA ACOSTA	EJECUTIVO MERCANTIL
206	**1594/2024**	557/24	INFONAVIT	GUADALUPE HERRERA OSORIO	ESPECIAL HIPOTECARIO
207	1595/2024	507/2024	NR FINANCE, S.A. DE C.V.	GABRIELA GEORGINA BAEZA SOSA	EJECUTIVO MERCANTIL
208	**1596/2024**	447/24	LIMA CANO MARIA DEL CARMEN	ALMA PAZ RIQUELME FLORES	CONT. DE ARREND
209	1597/2024	437/2024	ARAGON VAZQUEZ JUAN	FÁBRICA DE ELECTROLINERAS, SOCIEDAD ANÓNIMA PROMOTORA DE INVERSIÓN DE CAPITAL VARIABLE	VIA APREMIO
210	**1598/2024**	427/24	CI BANCO	KAREN CECILIA LEON	EJECUTIVO MERCANTIL
211	1599/2024	407/2024	DORAMA INSTITUCIÓN DE GARANTÍAS S.A.	CARLOS ERIK CERVANTES ENCINA	ESPECIAL DE FIANZAS
212	**1600/2024**	347/24	MAYA GARCIA HORACIO	MARTHA RODRIGUEZ VDA	ORDINARIO CIVIL
213	1601/2024	327/2024	FARAH MARTINEZ EMILIO	RICARDO FERRO ALDO	EJECUTIVO MERCANTIL
214	**1602/2024**	297/24	LÓPEZ MENESES ROGELIO	ABRIL DANIELA CEJA CERVANTES	CONT. DE ARREND
215	1603/2024	287/2024	JULIO SEDEÑO PUIG Y INMOBILIARIA ERTA S.A. DE C.V	JUAN JOSE SEDEÑO OLVERA, JUAN JOSE SEDEÑO PUIG Y GRUPO ADINSE	ORDINARIO MERCANTIL
216	**1604/2024**	277/24	TOYOTA FINANCIAL SERVICES	ALEJANDRA ESMERALDA MIRANDA	EJECUTIVO MERCANTIL
217	**1605/2024**	**87/2024**	**RODRIGUEZ RIVERA RICARDO MAURICIO**	**ANTONIO JAVIER DURAND RIVERA**	**CONTROVRESIA DE ARRENDAMIENTO**
218	**1606/2024**	27/24	LOPEZ MARTÍNEZ FERNANDO	ADELFO ERWIN MARQUEZ GONZALEZ	CONT. DE ARREND
219	1609/2024	709/2008	GONZALEZ LINARES XOCHITL	TOMAS ROMERO ARCE	EJECUTIVO MERCANTIL
220	**1610/2024**	159/13	ARNOIZ RODRIGUEZ MARIANO	ÁNGEL SOBRINO CORIA	EJECUTIVO MERCANTIL
221	**1612/2024**	19/16	AUTOFINANCIAMIENTO MEXICO	ERASMO MORALES GARCIA	EJECUTIVO MERCANTIL
222	1619/2024	779/2022	SISTEMA DE CRÉDITO AUTOMOTRIZ S.A. DE C.V.	ROGELIO GUAZO HERNANDEZ	EJECUTIVO MERCANTIL
223	**1620/2024**	879/22	BULNES MALO FRANCISCO SU SUC	BANCA MIFEL	PROV PREC
224	**1622/2024**	1159/22	DAVILA CASTILLEJOS SAÚL	GRUPO MEXICANO DE SEGUROS	ORDINARIO CIVIL
225	1623/2024	1249/2022	INSTITUTO DEL FONDO NACIONAL DE LA VIVIENDA PARA LOS TRABAJADORES INFONAVIT	MARCELA SANCHEZ CID	ESPECIAL HIPOTECARIO
226	**1624/2024**	689/22	GM FINANCIAL DE MEXICO SA DE C V	OCTAVIO ARTURO ORTIZ ARTEAGA	EJECUTIVO MERCANTIL
227	**1625/2024**	**189/2022**	**BANCO SANTANDER MÉXICO S.A., INSTITUCIÓN DE BANCA MÚLTIPLE, GRUPO FINANCIERO SANTANDER MÉXICO.**	**TECNOLOGÍA EN INGENIERÍA FENIX S.A. DE C.V., ERNESTO TEA FERNÁNDEZ Y GUILLERMO TEA FERNÁNDEZ**	**PROVIDENCIAS PRECAUTORIAS**
228	**1626/2024**	119/22	BANCO REGIONAL SA	ENCHAPADOS NACIONALES SA DE CV	PROV PREC
229	**1627/2024**	**619/2022**	**COYOTE XONTHE JULIO**	**JUAN AVILA JIMENEZ Y C. DIRECTOR DEL REGISTRO PÚBLICO DE LA PROPIEDAD Y DEL COMERCIO DE LA CIUDAD DE MÉXICO**	**ORDINARIO CIVIL**
230	**1628/2024**	639/22	FLORES SÁNCHEZ MARISELA	ELIAS DAYAN HARA	EJECUTIVO MERCANTIL
231	**1628/2024**	639/22	FLORES SANCHEZ MARICELA	DAYAN HARAY ELIAS	EJECUTIVO MERCANTIL
232	**1629/2024**	**1359/2022**	**INSTITUTO DEL FONDO NACIONAL DE LA VIVIENDA PARA LOS TRABAJADORES INFONAVIT**	**JOSÉ ANGEL GALEANA PÉREZ & LETICIA IVETTE JIMENEZ SANCHEZ**	**ESPECIAL HIPOTECARIO**
233	**1630/2024**	259/22	BANCO SANTANDER MEXICO SA IBM	CENTRO DE ESTUDIOS NEONATALES Y GENETICOS	EJECUTIVO MERCANTIL
234	1631/2024	659/2023	CETELEM S.A. DE CV. SOCIEDAD FINANCIERA DE OBJETO MULTIPLE ENTIDAD REGULADA	FERNANDEZ HERNANDEZ ALFREDO	EJECUTIVO MERCANTIL
235	**1633/2024**	1209/2023	SEDEÑO CERDA JULIO Y OTRO	JUAN JOSE SEDEÑO OLVERA Y OTROS	ORDINARIO MERCANTIL
236	1635/2024	1079/2023	MEDAL RIVADENEYRA CATALINA	LATTYA PROMOTORES INMOBILIARIOS E INVERSIONISTAS S.A. DE C.V. & RICARDO HERNANDEZ SOTELO	ORDINARIO CIVIL
237	**1636/2024**	499/23	GARCIA MORA OCTAVIO ENRIQUE	ISIS SAMAL PEÑA SEGURA	EJECUTIVO MERCANTIL
238	**1638/2024**	29/23	SCOTIABANK INVERLAT SA	YOLANDA MELENDEZ GONZALEZ	ESPECIAL HIPOTECARIO
239	1639/2024	79/2023	ROSA NAVARRETE CRUZ	NORMA BAILON VILLAZANA, NOTARIO PÚBLICO NUMERO 65 DE LA CIUDAD DE MÉXICO	ORDINARIO CIVIL
240	**1640/2024**	229/23	GUTIERREZ HERNANDEZ MARIA		JURIS VOL

TRIBUNAL SUPERIOR DE JUSTICIA DE LA CIUDAD DE MÉXICO · ESTADOS UNIDOS MEXICANOS · MEXICO
JUZGADO TRIGÉSIMO TERCERO DE LO CIVIL

241	**1641/2024**	**1349/2023**	**SANTIBAÑEZ AVELLANEDA MANUEL**	**MARÍA DE LA LUZ RAMOS RODRIGUEZ, MARÍA AUXILIO RAMOS RODRIGUEZ, HUGO LOPEZ CORTES**	**INTERDICTO**
242	**1642/2024**	789/23	CDK ACTIVOS 10 SAPI DE CV	ISBOSET RAFAEL PUENTE GOMEZ	EJECUTIVO MERCANTIL
243	**1643/2024**	759/2023	MEDINA LEAL OSWALDO	GRUPO MEXICANO DE SEGUROS S.A. DE C.V.	ORDINARIO CIVIL
244	**1646/2024**	309/23	ADMINISTRADORA FOME 1	MANUEL GARCIA JIMENEZ	ESPECIAL HIPOTECARIO
245	**1649/2024**	549/2024	MEZA Y MENESES JOAQUIN	CELIA MARTINEZ ISLAS Y MARIA ELENA AGUILAR VELASCO	EJECUTIVO MERCANTIL
246	1651/2024	459/2024	HERNANDEZ CAMPOS MARIA MARINA	LIZBETH VILLALPANDO CARRANZA	ORDINARIO CIVIL
247	**1652/2024**	449/24	BANAMEX SA	GERARDO LÓPEZ BARBOSA	ESPECIAL HIPOTECARIO
248	1653/2024	419/2024	CETELEM S.A. DE C.V. SOCIEDAD FINANCIERA DE OBJETO MULTIPLE ENTIDAD REGULADA	MANUEL HERRERA MEZA	EJECUTIVO MERCANTIL
249	**1654/2024**	409/24	FOVISSSTE	CARIME SORAYA NAVA SADALLAH	ESPECIAL HIPOTECARIO
250	1655/2024	399/2024	MORALES CUELLAR MARÍA DEL SOCORRO	VÍCTOR MANUEL MORALES CUELLAR	ORDINARIO CIVIL
251	**1656/2024**	379/24	PORTILLO ROSA HUMBERTO	ERNESTO SILVESTRE PORTILLO ROSAS	ORDINARIO CIVIL
252	1657/2024	339/2024	CORONA CHEN JOSE ALFONSO	CASTRORENA MARTINEZ SUSANA	ORDINARIO CIVIL
253	**1658/2024**	249/24	SISTEMA DE CREDITO AUTOMOTRIZ	JOSÉ CRISTIAN GALLEGOS ORTEGA Y OTRO	EJECUTIVO MERCANTIL
254	1659/2024	199/2024	RUBEN JUAREZ	ALEJANDRO VAZQUEZ RAMIREZ, ALMA ANGELICA RODRIGUEZ RANGEL	EJECUTIVO MERCANTIL
255	**1660/2024**	129/24	CKD ACTIVOS	FERNANDO DIAZ URBINA	EJECUTIVO MERCANTIL
256	1661/2024	49/2024	TOYOTA FINANCIAL SERVICES MÉXICO S.A. DE C.V	ANA ROSA BRAMBILA MARTINEZ	EJECUTIVO MERCANTIL
257	**1662/2024**	19/24	PONCE DE LEÓN GONZÁLEZ	MARÍA ORTIZ POPOCA	EJECUTIVO MERCANTIL
258	1663/2024	sep-24	CRUZ LIZARRAGA JOSE ANTONIO	GRUPO MEXICANO DE SEGUROS S.A. DE C.V.	ORDINARIO CIVIL
259	**1664/2024**	649/24	INFONAVIT	JOSÉ LUIS VELÁZQUEZ HUERTA	ESPECIAL HIPOTECARIO
260	**1666/2024**	629/24	GIRÓN RUIZ ELIO	RICARDO GRANADOS SANCHEZ	CONTROVERSIA
261	**1668/2024**	599/24	PEREZ VAZQUEZ	ERICK ALDRETE	EJECUTIVO MERCANTIL

TRIBUNAL SUPERIOR DE JUSTICIA DE LA CIUDAD DE MÉXICO
ESTADOS UNIDOS MEXICANOS
JUZGADO TRIGÉSIMO TERCERO DE LO CIVIL

Reporte OPC - CAPTURAS - ESCRITOS INICIALES

20/Nov/24

JUZGADO VIGÉSIMO SÉPTIMO DE LO FAMILIAR

PRESENTADO EL DIA 19-11-2024 06:00

ACTOR	DEMANDADO	JUICIO	FOLIO	ANEX	EXPED	CAUSA	ESTADO	CAPTURISTA	FECHA	DIGITALIZADO	ID_OPC
MATERIA : FAMILIAR DE PROCESO ESCRITO											
F27											
ESCALANTE VILLANUEVA ANA LUISA	CARRETO IGLESIAS LEOBARDO ISMAEL	DIVORCIO VOLUNTARIO 303	4431 / 19-11-2024	0	2112 / 2024	RETURNO E	ACTIVO	SYSR	19/11/2024 06:41:18	N/A	7028587
SANCHEZ BARRON TOMAS		INTERDICCION 311	4432 / 19-11-2024	0	2113 / 2024	RETURNO E	ACTIVO	SYSR	19/11/2024 06:41:18	N/A	7028588
OROZCO ROMERO AIDA		JURISDICCION VOLUNTARIA 305	4433 / 19-11-2024	0	2114 / 2024	RETURNO E	ACTIVO	SYSR	19/11/2024 06:41:18	N/A	7028589
CARRENO SOLIS VICTOR MANUEL		INTERDICCION 311	4434 / 19-11-2024	0	2115 / 2024	RETURNO E	ACTIVO	SYSR	19/11/2024 06:41:18	N/A	7028590
TORRES ALVAREZ PAZ SU SUCESION		INTESTAMENTARIO 306	4435 / 19-11-2024	0	2116 / 2024	RETURNO E	ACTIVO	SYSR	19/11/2024 06:41:18	N/A	7028591
SANCHEZ CONTLA MARIA LUISA GLORIA		JURISDICCION VOLUNTARIA 305	4436 / 19-11-2024	0	2117 / 2024	RETURNO E	ACTIVO	SYSR	19/11/2024 06:41:18	N/A	7028592
PEREZ AGUILAR MARINA	CHAVEZ GARCIA HUGO JAVIER	DIVORCIO NECESARIO 301	4437 / 19-11-2024	0	2118 / 2024	RETURNO E	ACTIVO	SYSR	19/11/2024 06:41:18	N/A	7028593
VELASCO GUTIERREZ GLORIA	HERNANDEZ GONZALEZ FERNANDO	DIVORCIO NECESARIO 301	4438 / 19-11-2024	0	2119 / 2024	RETURNO E	ACTIVO	SYSR	19/11/2024 06:41:18	N/A	7028594
ARAZO MENESES MARIA DE LOS ANGELES TERESA		INTERDICCION 311	4439 / 19-11-2024	0	2120 / 2024	RETURNO E	ACTIVO	SYSR	19/11/2024 06:41:18	N/A	7028595
VAZQUEZ FRANCO MARIA DOLORES	LOPEZ SANCHEZ JOSE LUIS LEOPOLDO	DIVORCIO NECESARIO 301	4440 / 19-11-2024	0	2121 / 2024	RETURNO E	ACTIVO	SYSR	19/11/2024 06:41:18	N/A	7028596
ARELLANO ALVAREZ RODOLFO	TRUJILLO CASAS GUADALUPE	DIVORCIO NECESARIO 301	4441 / 19-11-2024	0	2122 / 2024	RETURNO E	ACTIVO	SYSR	19/11/2024 06:41:18	N/A	7028597
ESTRADA MARTINEZ JORGE SU SUCESION		INTESTAMENTARIO 306	4442 / 19-11-2024	0	2123 / 2024	RETURNO E	ACTIVO	SYSR	19/11/2024 06:41:18	N/A	7028598
VELAZQUEZ RAYA ARACELI NOEMI	CABRERA RENTERIA JOSE GENARO	CONTROVERSIA 313	4443 / 19-11-2024	0	2124 / 2024	RETURNO E	ACTIVO	SYSR	19/11/2024 06:41:18	N/A	7028599
CASTILLO VELAZQUEZ IRMA	VEGA IBARRA VICTOR MANUEL	ALIMENTOS 302	4444 / 19-11-2024	0	2125 / 2024	RETURNO E	ACTIVO	SYSR	19/11/2024 06:41:18	N/A	7028600
RUIZ CABRERA MARIA SUSANA		INTERDICCION 311	4445 / 19-11-2024	0	2126 / 2024	RETURNO E	ACTIVO	SYSR	19/11/2024 06:41:18	N/A	7028601
CASTILLO ZEPEDA KARINA BERENICE	HERNANDEZ RAMIREZ JORGE EDUARDO	ALIMENTOS 302	4446 / 19-11-2024	0	2127 / 2024	RETURNO E	ACTIVO	SYSR	19/11/2024 06:41:18	N/A	7028602

Reporte OPC - CAPTURAS - ESCRITOS INICIALES

PRESENTADO EL DIA 19-11-2024 06:00

ACTOR	DEMANDADO	JUICIO	FOLIO	ANEX	EXPED	CAUSA	ESTADO	CAPTURISTA	FECHA	DIGITALIZADO	ID_OPC
MATERIA : FAMILIAR DE PROCESO ESCRITO											
F27											
MONROY ESTRADA BLANCA	FLORES ROJAS RAFAEL	DIVORCIO NECESARIO 301	4447 / 19-11-2024	0	2128 / 2024	RETURNO E	ACTIVO	SYSR	19/11/2024 06:41:18	N/A	7028603
FONSECA DE LOS ANGELES ALEJANDRA	SALGUERO MONROY EMMANUEL ABRAHAM	ALIMENTOS 302	4448 / 19-11-2024	0	2129 / 2024	RETURNO E	ACTIVO	SYSR	19/11/2024 06:41:18	N/A	7028604
AVILA ROLDAN ROSA MARIA	ROMERO ESCALANTE ENRIQUE	CONTROVERSIA 313	4449 / 19-11-2024	0	2130 / 2024	RETURNO E	ACTIVO	SYSR	19/11/2024 06:41:18	N/A	7028605
CHAVEZ IZQUIERDO ALEJANDRA	MERCADO CHAVEZ RAFAEL IGNACIO	DIVORCIO INCAUSADO 315	4450 / 19-11-2024	0	2131 / 2024	RETURNO E	ACTIVO	SYSR	19/11/2024 06:41:18	N/A	7028606
CASTRO LIRA JESUS ENRIQUE	ALVAREZ CHAVEZ MAYRA ERIKA	DIVORCIO INCAUSADO 315	4451 / 19-11-2024	0	2132 / 2024	RETURNO E	ACTIVO	SYSR	19/11/2024 06:41:18	N/A	7028607
MONROY HERNANDEZ ADRIAN	LANDEROS ANAYA ARIANA	DIVORCIO INCAUSADO 315	4452 / 19-11-2024	0	2133 / 2024	RETURNO E	ACTIVO	SYSR	19/11/2024 06:41:18	N/A	7028608
CRUZ DIAZ MARCOS SU SUCESION		TESTAMENTARIO 307	4453 / 19-11-2024	0	2134 / 2024	RETURNO E	ACTIVO	SYSR	19/11/2024 06:41:18	N/A	7028609
LICONA RAMIREZ EMILIA SU SUCESION		INTESTAMENTARIO 306	4454 / 19-11-2024	0	2135 / 2024	RETURNO E	ACTIVO	SYSR	19/11/2024 06:41:18	N/A	7028610
GUTIERREZ GARCIA GABINA SU SUCESION		INTESTAMENTARIO 306	4455 / 19-11-2024	0	2136 / 2024	RETURNO E	ACTIVO	SYSR	19/11/2024 06:41:18	N/A	7028611
SOLARES MACHORRO CARMEN SU SUCESION		TESTAMENTARIO 307	4456 / 19-11-2024	0	2137 / 2024	RETURNO E	ACTIVO	SYSR	19/11/2024 06:41:18	N/A	7028612
JUAREZ SOLA ORALIA	OLVERA GUERRERO JULIO CESAR	DIVORCIO INCAUSADO 315	4457 / 19-11-2024	0	2138 / 2024	RETURNO E	ACTIVO	SYSR	19/11/2024 06:41:18	N/A	7028613
GARRIDO ZENDEJAS ESTELA		INTERDICCION 311	4458 / 19-11-2024	0	2139 / 2024	RETURNO E	ACTIVO	SYSR	19/11/2024 06:41:18	N/A	7028614
CARDONA FUJIGAKI AUGUSTO		INTERDICCION 311	4459 / 19-11-2024	0	2140 / 2024	RETURNO E	ACTIVO	SYSR	19/11/2024 06:41:18	N/A	7028615
MORA BLANCO MARIA DEL CARMEN SU SUCESION		INTESTAMENTARIO 306	4460 / 19-11-2024	0	2141 / 2024	RETURNO E	ACTIVO	SYSR	19/11/2024 06:41:18	N/A	7028616
AVALOS GARCIA GUADALUPE SU SUCESION		INTESTAMENTARIO 306	4461 / 19-11-2024	0	2142 / 2024	RETURNO E	ACTIVO	SYSR	19/11/2024 06:41:18	N/A	7028617
VILLARREAL NACIF GILDA TERESA	KURI SLIM MAURICIO	DIVORCIO INCAUSADO 315	4462 / 19-11-2024	0	2143 / 2024	RETURNO E	ACTIVO	SYSR	19/11/2024 06:41:18	N/A	7028618

Reporte OPC - CAPTURAS - ESCRITOS INICIALES

PRESENTADO EL DIA 19-11-2024 06:00

ACTOR	DEMANDADO	JUICIO	FOLIO	ANEX	EXPED	CAUSA	ESTADO	CAPTURISTA	FECHA	DIGITALIZADO	ID_OPC
MATERIA : FAMILIAR DE PROCESO ESCRITO											
F27											
BERNAL RUBI JULIA SU SUCESION		INTESTAMENTARIO 306	4463 / 19-11-2024	0	2144 / 2024	RETURNO E	ACTIVO	SYSR	19/11/2024 06:41:18	N/A	7028619
GUTTMAN KRELITZ ELIAS		INTERDICCION 311	4464 / 19-11-2024	0	2145 / 2024	RETURNO E	ACTIVO	SYSR	19/11/2024 06:41:18	N/A	7028620
SEGURA PARRA GAEL BERENICE	ROMERO CARRILLO ANGEL GAMALIEL	CONTROVERSIA 313	4465 / 19-11-2024	0	2146 / 2024	RETURNO E	ACTIVO	SYSR	19/11/2024 06:41:18	N/A	7028621
MENDOZA TAPIA SILVIA EUGENIA SU SUCESION		TESTAMENTARIO 307	4466 / 19-11-2024	0	2147 / 2024	RETURNO E	ACTIVO	SYSR	19/11/2024 06:41:18	N/A	7028622
DEL ANGEL MUNOZ JINA LETICIA	CAMBEROS MUNOZ OSCAR LEONARDO	ALIMENTOS 302	4467 / 19-11-2024	0	2148 / 2024	RETURNO E	ACTIVO	SYSR	19/11/2024 06:41:18	N/A	7028623
TORRES SALDIVAR ADELAIDA SU SUCESION		INTESTAMENTARIO 306	4468 / 19-11-2024	0	2149 / 2024	RETURNO E	ACTIVO	SYSR	19/11/2024 06:41:18	N/A	7028624
CASTILLO EZQUIVEL MARIA DEL CARMEN SU SUCESION		TESTAMENTARIO 307	4469 / 19-11-2024	0	2150 / 2024	RETURNO E	ACTIVO	SYSR	19/11/2024 06:41:18	N/A	7028625
APARICIO CELESTINO LEONOR	LUNA TIRADO EDGAR ADRIAN	ALIMENTOS 302	4470 / 19-11-2024	0	2151 / 2024	RETURNO E	ACTIVO	SYSR	19/11/2024 06:41:18	N/A	7028626
SANCHEZ JUAREZ HORTENSIA	SOTO MIRANDA JORGE	ORDINARIO 312	4471 / 19-11-2024	0	2152 / 2024	RETURNO E	ACTIVO	SYSR	19/11/2024 06:41:18	N/A	7028627
CHAVARRIA VALENZUELA MARIA LUISA LANDA VALENZUELA RAFAELA		INTERDICCION 311	4472 / 19-11-2024	0	2153 / 2024	RETURNO E	ACTIVO	SYSR	19/11/2024 06:41:18	N/A	7028628
LICONA HERNANDEZ DOLORES SU SUCESION		TESTAMENTARIO 307	4473 / 19-11-2024	0	2154 / 2024	RETURNO E	ACTIVO	SYSR	19/11/2024 06:41:18	N/A	7028629
GIRON REYES EMILIA ITZAYEDZI	GARCIA MOLINA PEDRO DE JESUS	DIVORCIO INCAUSADO 315	4474 / 19-11-2024	0	2155 / 2024	RETURNO E	ACTIVO	SYSR	19/11/2024 06:41:18	N/A	7028630
MEDINA RIVERA LINO HEBERTO		INTERDICCION 311	4475 / 19-11-2024	0	2156 / 2024	RETURNO E	ACTIVO	SYSR	19/11/2024 06:41:18	N/A	7028631
AGUILLON ZAMORA MARA SOCORRO	LUNA DIAZ EDUARDO SALVADOR	DIVORCIO INCAUSADO 315	4476 / 19-11-2024	0	2157 / 2024	RETURNO E	ACTIVO	SYSR	19/11/2024 06:41:18	N/A	7028632
ARGUIJO SERVIN MANUELA	BECERRA TOVAR GERSON	ALIMENTOS 302	4477 / 19-11-2024	0	2158 / 2024	RETURNO E	ACTIVO	SYSR	19/11/2024 06:41:18	N/A	7028633

Reporte OPC - CAPTURAS - ESCRITOS INICIALES

PRESENTADO EL DIA 19-11-2024 06:00

ACTOR	DEMANDADO	JUICIO	FOLIO	ANEX	EXPED	CAUSA	ESTADO	CAPTURISTA	FECHA	DIGITALIZADO	ID_OPC
MATERIA : FAMILIAR DE PROCESO ESCRITO											
F27											
SANDOVAL ROSAS MARIA DEL ROSARIO	SALAS FLORES CARLOS	DIVORCIO INCAUSADO 315	4478 / 19-11-2024	0	2159 / 2024	RETURNO E	ACTIVO	SYSR	19/11/2024 06:41:18	N/A	7028634
MIRANDA VAZQUEZ ZAMYRA BERENICE	SANCHEZ MUNOZ JAIME	DIVORCIO INCAUSADO 315	4479 / 19-11-2024	0	2160 / 2024	RETURNO E	ACTIVO	SYSR	19/11/2024 06:41:18	N/A	7028635
MEZA DEL CASTILLO VERONICA ELIZABETH CRUZ CRUZ HECTOR MANUEL		JURISDICCION VOLUNTARIA 305	4480 / 19-11-2024	0	2161 / 2024	RETURNO E	ACTIVO	SYSR	19/11/2024 06:41:18	N/A	7028636
ROSALES DE LA ROSA MARIBEL	MEDINA MARTINEZ SERGIO ALBERTO	CONTROVERSIA 313	4481 / 19-11-2024	0	2162 / 2024	RETURNO E	ACTIVO	SYSR	19/11/2024 06:41:18	N/A	7028637
GUERRERO SALAS BARBARA SU SUCESION		TESTAMENTARIO 307	4482 / 19-11-2024	0	2163 / 2024	RETURNO E	ACTIVO	SYSR	19/11/2024 06:41:18	N/A	7028638
GOMEZ VAZQUEZ ANDRES SU SUCESION		TESTAMENTARIO 307	4483 / 19-11-2024	0	2164 / 2024	RETURNO E	ACTIVO	SYSR	19/11/2024 06:41:18	N/A	7028639
GARCIA TENORIO VERONICA	GARCIA VEGA ALEJANDRO	ALIMENTOS 302	4484 / 19-11-2024	0	2165 / 2024	RETURNO E	ACTIVO	SYSR	19/11/2024 06:41:18	N/A	7028640
ATILANO VALDEZ LUCIA SU SUCESION		INTESTAMENTARIO 306	4485 / 19-11-2024	0	2166 / 2024	RETURNO E	ACTIVO	SYSR	19/11/2024 06:41:18	N/A	7028641
RODRIGUEZ SANCHEZ CARMEN SU SUCESION		TESTAMENTARIO 307	4486 / 19-11-2024	0	2167 / 2024	RETURNO E	ACTIVO	SYSR	19/11/2024 06:41:18	N/A	7028642
ALATORRE CASTELAN PEDRO AGUSTIN	ABRAJAN FLORES PAMELA SOLEDAD	DIVORCIO INCAUSADO 315	4487 / 19-11-2024	0	2168 / 2024	RETURNO E	ACTIVO	SYSR	19/11/2024 06:41:18	N/A	7028643
ANTILLON BARQUERA JOSE LUIS	MORENO MERCADO YURI CASAANDRA	DIVORCIO INCAUSADO 315	4488 / 19-11-2024	0	2169 / 2024	RETURNO E	ACTIVO	SYSR	19/11/2024 06:41:18	N/A	7028644
RIVERA SANDOVAL AGUSTIN ARTURO	REYES VARGAS ARIADNE FERNANDA	CONTROVERSIA 313	4489 / 19-11-2024	0	2170 / 2024	RETURNO E	ACTIVO	SYSR	19/11/2024 06:41:18	N/A	7028645
NUNO LOZA MELISA ITZIAR		INTERDICCION 311	4490 / 19-11-2024	0	2171 / 2024	RETURNO E	ACTIVO	SYSR	19/11/2024 06:41:18	N/A	7028646
ARTEAGA RIOS DULCE MARIA	MARTINEZ SANCHEZ ROGELIO	DIVORCIO INCAUSADO 315	4491 / 19-11-2024	0	2172 / 2024	RETURNO E	ACTIVO	SYSR	19/11/2024 06:41:18	N/A	7028647
VALVERDE Y GARCES JOSE MANUEL ANTONIO SU SUCESION		TESTAMENTARIO 307	4492 / 19-11-2024	0	2173 / 2024	RETURNO E	ACTIVO	SYSR	19/11/2024 06:41:18	N/A	7028648

Reporte OPC - CAPTURAS - ESCRITOS INICIALES

PRESENTADO EL DIA 19-11-2024 06:00

ACTOR	DEMANDADO	JUICIO	FOLIO	ANEX	EXPED	CAUSA	ESTADO	CAPTURISTA	FECHA	DIGITALIZADO	ID_OPC
MATERIA : FAMILIAR DE PROCESO ESCRITO											
F27											
NAVARRO RAMIREZ OSCABET	RAMIREZ SALAS RAUL SAHAID	CONTROVERSIA 313	4493 / 19-11-2024	0	2174 / 2024	RETURNO E	ACTIVO	SYSR	19/11/2024 06:41:18	N/A	7028649
HERNANDEZ VILCHIS ISABEL SU SUCESION		INTESTAMENTARIO 306	4494 / 19-11-2024	0	2175 / 2024	RETURNO E	ACTIVO	SYSR	19/11/2024 06:41:18	N/A	7028650
DE LA VEGA CASTANEDA LUIS ENRIQUE	VALDESPINO MUNGUIA KARLA ROCIO	DIVORCIO INCAUSADO 315	4495 / 19-11-2024	0	2176 / 2024	RETURNO E	ACTIVO	SYSR	19/11/2024 06:41:18	N/A	7028651
FLORES ELIAS DANIEL SU SUCESION		INTESTAMENTARIO 306	4496 / 19-11-2024	0	2177 / 2024	RETURNO E	ACTIVO	SYSR	19/11/2024 06:41:18	N/A	7028652
HUERTA CIRETT ESMERALDA	CANIZAL MARTINEZ JOSE ALEXIS	DIVORCIO INCAUSADO 315	4497 / 19-11-2024	0	2178 / 2024	RETURNO E	ACTIVO	SYSR	19/11/2024 06:41:18	N/A	7028653
MEDELLIN MARTINEZ MARIA DE LOURDES PENELOPE	BASURTO PRUD HOMME JAVIER	DIVORCIO INCAUSADO 315	4498 / 19-11-2024	0	2179 / 2024	RETURNO E	ACTIVO	SYSR	19/11/2024 06:41:18	N/A	7028654
TORRES ACEVES MARTHA BEATRIZ SU SUCESION		INTESTAMENTARIO 306	4499 / 19-11-2024	0	2180 / 2024	RETURNO E	ACTIVO	SYSR	19/11/2024 06:41:18	N/A	7028655
ISLAS NAVA BERNA ADRIANA	LEYVA AGUIRRE EDUARDO	CONTROVERSIA 313	4500 / 19-11-2024	0	2181 / 2024	RETURNO E	ACTIVO	SYSR	19/11/2024 06:41:18	N/A	7028656
GARCIA HERNANDEZ DULCE	LUEVANO LOPEZ SAMUEL	CONTROVERSIA 313	4501 / 19-11-2024	0	2182 / 2024	RETURNO E	ACTIVO	SYSR	19/11/2024 06:41:18	N/A	7028657
OCAMPO ALCANTARA ADRIANA VIRGINIA SU SUCESION		INTESTAMENTARIO 306	4502 / 19-11-2024	0	2183 / 2024	RETURNO E	ACTIVO	SYSR	19/11/2024 06:41:18	N/A	7028658
BAHENA GONZALEZ MAURICIO	RAMIREZ GUTIERREZ ADRIANA	DIVORCIO INCAUSADO 315	4503 / 19-11-2024	0	2184 / 2024	RETURNO E	ACTIVO	SYSR	19/11/2024 06:41:18	N/A	7028659
GOMEZ HARO DESDIER CECILIA SU SUCESION		INTESTAMENTARIO 306	4504 / 19-11-2024	0	2185 / 2024	RETURNO E	ACTIVO	SYSR	19/11/2024 06:41:18	N/A	7028660
VILLALOBOS ESCOBAR KARLA IVONNE		JURISDICCION VOLUNTARIA 305	4505 / 19-11-2024	0	2186 / 2024	RETURNO E	ACTIVO	SYSR	19/11/2024 06:41:18	N/A	7028661
ANAYA VALENZUELA LAURA		INTERDICCION 311	4506 / 19-11-2024	0	2187 / 2024	RETURNO E	ACTIVO	SYSR	19/11/2024 06:41:18	N/A	7028662
HERNANDEZ CALVA MAGALI MARGARITA	REYES GARDUNO ABRAHAM RAUL	CONTROVERSIA 313	4507 / 19-11-2024	0	2188 / 2024	RETURNO E	ACTIVO	SYSR	19/11/2024 06:41:18	N/A	7028663

Reporte OPC - CAPTURAS - ESCRITOS INICIALES

PRESENTADO EL DIA 19-11-2024 06:00

ACTOR	DEMANDADO	JUICIO	FOLIO	ANEX	EXPED	CAUSA	ESTADO	CAPTURISTA	FECHA	DIGITALIZADO	ID_OPC
MATERIA : FAMILIAR DE PROCESO ESCRITO											
F27											
SEGUNDO MARTINEZ ZOYLA LIBERTAD MATILDE SU SUCESION		INTESTAMENTARIO 306	4508 / 19-11-2024	0	2189 / 2024	RETURNO E	ACTIVO	SYSR	19/11/2024 06:41:18	N/A	7028664
AGUILAR CORDOVA KENIA BELEM	ESQUIVEL DUARTE LESTER ALFREDO	CONTROVERSIA 313	4509 / 19-11-2024	0	2190 / 2024	RETURNO E	ACTIVO	SYSR	19/11/2024 06:41:18	N/A	7028665
CASTILLO ZOSAYAS ANA LIZBETH	SUAREZ ESTEVEZ LUIS EMMANUEL	CONTROVERSIA 313	4510 / 19-11-2024	0	2191 / 2024	RETURNO E	ACTIVO	SYSR	19/11/2024 06:41:18	N/A	7028666
LOPEZ BARBA ALMA PERLA	RIVERA ZARAGOZA FRANCISCO	ALIMENTOS 302	4511 / 19-11-2024	0	2192 / 2024	RETURNO E	ACTIVO	SYSR	19/11/2024 06:41:18	N/A	7028667
DOMINGUEZ RENDON ARIANA MELINA SU SUCESION		INTESTAMENTARIO 306	4512 / 19-11-2024	0	2193 / 2024	RETURNO E	ACTIVO	SYSR	19/11/2024 06:41:18	N/A	7028668
MARTINEZ VELASQUEZ QUINTIL FILEMON SU SUCESION		INTESTAMENTARIO 306	4513 / 19-11-2024	0	2194 / 2024	RETURNO E	ACTIVO	SYSR	19/11/2024 06:41:18	N/A	7028669
DE LA CRUZ CRUZ LETICIA	NIEVES GONZALEZ LEONARDO AGUSTIN	CONTROVERSIA 313	4514 / 19-11-2024	0	2195 / 2024	RETURNO E	ACTIVO	SYSR	19/11/2024 06:41:18	N/A	7028670
PERALTA ESPINOZA REYNA JAHEL	CONTRERAS SALMERON LUIS ANGEL	DIVORCIO INCAUSADO 315	4515 / 19-11-2024	0	2196 / 2024	RETURNO E	ACTIVO	SYSR	19/11/2024 06:41:18	N/A	7028671
HERNANDEZ RIVERA RICARDO		INTERDICCION 311	4516 / 19-11-2024	0	2197 / 2024	RETURNO E	ACTIVO	SYSR	19/11/2024 06:41:18	N/A	7028672
ALONSO LUNA SOCORRO	RAMOS TORRES DAVID	ALIMENTOS 302	4517 / 19-11-2024	0	2198 / 2024	RETURNO E	ACTIVO	SYSR	19/11/2024 06:41:18	N/A	7028673
BARBOSA VARELA CIPRIANO SU SUCESION		TESTAMENTARIO 307	4518 / 19-11-2024	0	2199 / 2024	RETURNO E	ACTIVO	SYSR	19/11/2024 06:41:18	N/A	7028674
QUINTANA CAMARGO PABLO ALEJANDRO	GARCIA MELGOZA DANIELA	CONTROVERSIA 313	4519 / 19-11-2024	0	2200 / 2024	RETURNO E	ACTIVO	SYSR	19/11/2024 06:41:18	N/A	7028675
DE JESUS PEREZ ELIZABETH	NOLASCO MORALES RODRIGO DANIEL	DIVORCIO INCAUSADO 315	4520 / 19-11-2024	0	2201 / 2024	RETURNO E	ACTIVO	SYSR	19/11/2024 06:41:18	N/A	7028676
DOMINGUEZ DOMINGUEZ SAUL	SANCHEZ MARTINEZ MARIA DEL ROSARIO	CONTROVERSIA 313	4521 / 19-11-2024	0	2202 / 2024	RETURNO E	ACTIVO	SYSR	19/11/2024 06:41:18	N/A	7028677
JIMENEZ HORCASITAS GUADALUPE	MARTINEZ AVENDAÑO HECTOR ANTONIO	DIVORCIO INCAUSADO 315	4522 / 19-11-2024	0	2203 / 2024	RETURNO E	ACTIVO	SYSR	19/11/2024 06:41:18	N/A	7028678

Reporte OPC - CAPTURAS - ESCRITOS INICIALES

PRESENTADO EL DIA 19-11-2024 06:00

ACTOR	DEMANDADO	JUICIO	FOLIO	ANEX	EXPED	CAUSA	ESTADO	CAPTURISTA	FECHA	DIGITALIZADO	ID_OPC
MATERIA : FAMILIAR DE PROCESO ESCRITO											
F27											
GARCIA DE LA LAMA GUILLERMO SU SUCESION		TESTAMENTARIO 307	4523 / 19-11-2024	0	2204 / 2024	RETURNO E	ACTIVO	SYSR	19/11/2024 06:41:18	N/A	7028679
HERRERA CORREA VIVIANA	LEY CABRERA ALDO HEVER	DIVORCIO INCAUSADO 315	4524 / 19-11-2024	0	2205 / 2024	RETURNO E	ACTIVO	SYSR	19/11/2024 06:41:18	N/A	7028680
FRANCO AGUIRRE HERMENEGILDA SU SUCESION		TESTAMENTARIO 307	4525 / 19-11-2024	0	2206 / 2024	RETURNO E	ACTIVO	SYSR	19/11/2024 06:41:18	N/A	7028681
VELAZQUEZ HERNANDEZ SUSANA		INTERDICCION 311	4526 / 19-11-2024	0	2207 / 2024	RETURNO E	ACTIVO	SYSR	19/11/2024 06:41:18	N/A	7028682
MEJIA FERNANDEZ LAZARO SU SUCESION		TESTAMENTARIO 307	4527 / 19-11-2024	0	2208 / 2024	RETURNO E	ACTIVO	SYSR	19/11/2024 06:41:18	N/A	7028683
CAMPOS HERNANDEZ JULIO CESAR SU SUCESION		INTESTAMENTARIO 306	4528 / 19-11-2024	0	2209 / 2024	RETURNO E	ACTIVO	SYSR	19/11/2024 06:41:18	N/A	7028684
RUELAS GARCIA LUCIA SU SUCESION		INTESTAMENTARIO 306	4529 / 19-11-2024	0	2210 / 2024	RETURNO E	ACTIVO	SYSR	19/11/2024 06:41:18	N/A	7028685
DELGADILLO TIBURCIO VICTOR IVAN	VALDESPINO GUZMAN JACQUELINE	CONTROVERSIA 313	4530 / 19-11-2024	0	2211 / 2024	RETURNO E	ACTIVO	SYSR	19/11/2024 06:41:18	N/A	7028686
ZAYAS MALDONADO JOSE GUSTAVO JAIME SU SUCESION		INTESTAMENTARIO 306	4531 / 19-11-2024	0	2212 / 2024	RETURNO E	ACTIVO	SYSR	19/11/2024 06:41:18	N/A	7028687
GOMEZ LUNA ROBERTO SU SUCESION		INTESTAMENTARIO 306	4532 / 19-11-2024	0	2213 / 2024	RETURNO E	ACTIVO	SYSR	19/11/2024 06:41:18	N/A	7028688
SILVA SOTO CLAUDIA GUADALUPE	FLORES HERNANDEZ ISMAEL	CONTROVERSIA 313	4533 / 19-11-2024	0	2214 / 2024	RETURNO E	ACTIVO	SYSR	19/11/2024 06:41:18	N/A	7028689
EVANGELISTA MELITON KIMBER	CARRERA GOMEZ MARTHA MARLENE	CONTROVERSIA 313	4534 / 19-11-2024	0	2215 / 2024	RETURNO E	ACTIVO	SYSR	19/11/2024 06:41:18	N/A	7028690
BALCAZAR CARRANCO LUIS MARTIN SU SUCESION		INTESTAMENTARIO 306	4535 / 19-11-2024	0	2216 / 2024	RETURNO E	ACTIVO	SYSR	19/11/2024 06:41:18	N/A	7028691
BOLAÑOS REYES GABRIELA	ROJAS MOTA SAMUEL	CONTROVERSIA 313	4536 / 19-11-2024	0	2217 / 2024	RETURNO E	ACTIVO	SYSR	19/11/2024 06:41:18	N/A	7028692
ARELLANO AGUILAR PEDRO HECTOR SU SUCESION		INTESTAMENTARIO 306	4537 / 19-11-2024	0	2218 / 2024	RETURNO E	ACTIVO	SYSR	19/11/2024 06:41:18	N/A	7028693

Reporte OPC - CAPTURAS - ESCRITOS INICIALES

PRESENTADO EL DIA 19-11-2024 06:00

ACTOR	DEMANDADO	JUICIO	FOLIO	ANEX	EXPED	CAUSA	ESTADO	CAPTURISTA	FECHA	DIGITALIZADO	ID_OPC
MATERIA : FAMILIAR DE PROCESO ESCRITO											
F27											
RODRIGUEZ BAZALDUA LETICIA SANCHEZ RODRIGUEZ ARLETTE SANCHEZ RODRIGUEZ CARLA YAREELY		INTESTAMENTARIO 306	4538 / 19-11-2024	0	2219 / 2024	RETURNO E	ACTIVO	SYSR	19/11/2024 06:41:18	N/A	7028694
MUÑOZ RICO CARLOS SU SUCESION		INTESTAMENTARIO 306	4539 / 19-11-2024	0	2220 / 2024	RETURNO E	ACTIVO	SYSR	19/11/2024 06:41:18	N/A	7028695
OCHOA MOLINA MARGARITA SU SUCESION		TESTAMENTARIO 307	4540 / 19-11-2024	0	2221 / 2024	RETURNO E	ACTIVO	SYSR	19/11/2024 06:41:18	N/A	7028696
GABRIEL ZUMAYA JOSE ESTEBAN SU SUCESION		TESTAMENTARIO 307	4541 / 19-11-2024	0	2222 / 2024	RETURNO E	ACTIVO	SYSR	19/11/2024 06:41:18	N/A	7028697
GONZALEZ VENTURA MARGARITA SU SUCESION		INTESTAMENTARIO 306	4542 / 19-11-2024	0	2223 / 2024	RETURNO E	ACTIVO	SYSR	19/11/2024 06:41:18	N/A	7028698
LUGO GUZMAN GENARO DAVID SU SUCESION		INTESTAMENTARIO 306	4543 / 19-11-2024	0	2224 / 2024	RETURNO E	ACTIVO	SYSR	19/11/2024 06:41:18	N/A	7028699
MONTALBAN ESTRADA ALDO ALFONSO	PACHECO TORRECILLAS NIZANISAUDI	DIVORCIO INCAUSADO 315	4544 / 19-11-2024	0	2225 / 2024	RETURNO E	ACTIVO	SYSR	19/11/2024 06:41:18	N/A	7028700
AVILA MARTINEZ IVONNE CLAUDIA	JUAREZ HERRERA LUIS FEDERICO	CONTROVERSIA 313	4545 / 19-11-2024	0	2226 / 2024	RETURNO E	ACTIVO	SYSR	19/11/2024 06:41:18	N/A	7028701
BERROCAL ESCARTIN BRIGITE STEFANI		INTESTAMENTARIO 306	4546 / 19-11-2024	0	2227 / 2024	RETURNO E	ACTIVO	SYSR	19/11/2024 06:41:18	N/A	7028702
RAMIREZ HERNANDEZ MA VENTURA	JIMENEZ TOLEDO EDILBERTO	DIVORCIO INCAUSADO 315	4547 / 19-11-2024	0	2228 / 2024	RETURNO E	ACTIVO	SYSR	19/11/2024 06:41:18	N/A	7028703
SOSA RIVERA LORENA PATRICIA	HERNANDEZ QUINTANA LUIS ANTONIO	CONTROVERSIA 313	4548 / 19-11-2024	0	2229 / 2024	RETURNO E	ACTIVO	SYSR	19/11/2024 06:41:18	N/A	7028704
SOLANO ISIDRO PEDRO SU SUCESION		INTESTAMENTARIO 306	4549 / 19-11-2024	0	2230 / 2024	RETURNO E	ACTIVO	SYSR	19/11/2024 06:41:18	N/A	7028705
MARQUEZ PRADO JOSE LUIS	NAVA SERRANO YANIRA SARALEE	CONTROVERSIA 313	4550 / 19-11-2024	0	2231 / 2024	RETURNO E	ACTIVO	SYSR	19/11/2024 06:41:18	N/A	7028706
MENDOZA VILLAFAÑE SUSANA STEPHANIE	CRUZ MARTINEZ RICARDO	CONTROVERSIA 313	4551 / 19-11-2024	0	2232 / 2024	RETURNO E	ACTIVO	SYSR	19/11/2024 06:41:18	N/A	7028707

Reporte OPC - CAPTURAS - ESCRITOS INICIALES

PRESENTADO EL DIA 19-11-2024 06:00

ACTOR	DEMANDADO	JUICIO	FOLIO	ANEX	EXPED	CAUSA	ESTADO	CAPTURISTA	FECHA	DIGITALIZADO	ID_OPC
MATERIA : FAMILIAR DE PROCESO ESCRITO											
F27											
TORRES DELGADO MIREYA	ALCALA ARENAS HUGO	CONTROVERSIA 313	4552 / 19-11-2024	0	2233 / 2024	RETURNO E	ACTIVO	SYSR	19/11/2024 06:41:18	N/A	7028708
BARRERA REYES RODOLFO SU SUCESION		INTESTAMENTARIO 306	4553 / 19-11-2024	0	2234 / 2024	RETURNO E	ACTIVO	SYSR	19/11/2024 06:41:18	N/A	7028709
TORRES NOLASCO CLAUDIA		INTERDICCION 311	4554 / 19-11-2024	0	2235 / 2024	RETURNO E	ACTIVO	SYSR	19/11/2024 06:41:18	N/A	7028710
ORTIZ MACEDO VICTOR		TESTAMENTARIO 307	4555 / 19-11-2024	0	2236 / 2024	RETURNO E	ACTIVO	SYSR	19/11/2024 06:41:18	N/A	7028711
CRUZ AYALA RUTH PRISCILA	REYNOSA CASTELLANOS CARLOS ROBERTO	CONTROVERSIA 313	4556 / 19-11-2024	0	2237 / 2024	RETURNO E	ACTIVO	SYSR	19/11/2024 06:41:18	N/A	7028712
ORTEGA MARTINEZ JUANA SU SUCESION		TESTAMENTARIO 307	4557 / 19-11-2024	0	2238 / 2024	RETURNO E	ACTIVO	SYSR	19/11/2024 06:41:18	N/A	7028713
MEDRANO MARTINEZ ANTONIA SU SUCESION		TESTAMENTARIO 307	4558 / 19-11-2024	0	2239 / 2024	RETURNO E	ACTIVO	SYSR	19/11/2024 06:41:18	N/A	7028714
PEÑA GONZALEZ GRACIELA SU SUCESION		INTESTAMENTARIO 306	4559 / 19-11-2024	0	2240 / 2024	RETURNO E	ACTIVO	SYSR	19/11/2024 06:41:18	N/A	7028715
BAUTISTA RODRIGUEZ GABINO SU SUCESION		TESTAMENTARIO 307	4560 / 19-11-2024	0	2241 / 2024	RETURNO E	ACTIVO	SYSR	19/11/2024 06:41:18	N/A	7028716
YAÑEZ URRIZA FERNANDO ANGEL SU SUCESION		TESTAMENTARIO 307	4561 / 19-11-2024	0	2242 / 2024	RETURNO E	ACTIVO	SYSR	19/11/2024 06:41:18	N/A	7028717
SALGADO OROZCO ROCIO	GARCIA PEREZ ARMANDO	DIVORCIO INCAUSADO 315	4562 / 19-11-2024	0	2243 / 2024	RETURNO E	ACTIVO	SYSR	19/11/2024 06:41:18	N/A	7028718
SOLIS VILLAFUERTE SILVIA	CRUZ ORTEGA ALEJANDRO ISRAEL	DIVORCIO INCAUSADO 315	4563 / 19-11-2024	0	2244 / 2024	RETURNO E	ACTIVO	SYSR	19/11/2024 06:41:18	N/A	7028719
MORALES FLORES NAYELI	QUITERIO CAMPOS FELIPE	CONTROVERSIA 313	4564 / 19-11-2024	0	2245 / 2024	RETURNO E	ACTIVO	SYSR	19/11/2024 06:41:18	N/A	7028720
CONTRERAS TELLEZ MARIO	RAMIREZ MARTINEZ YOSSELIN TERESA	CONTROVERSIA 313	4565 / 19-11-2024	0	2246 / 2024	RETURNO E	ACTIVO	SYSR	19/11/2024 06:41:18	N/A	7028721
SOSA GARCIA SARA ITZEL	QUIROZ BUSTAMANTE MARTIN LEONARDO	CONTROVERSIA 313	4566 / 19-11-2024	0	2247 / 2024	RETURNO E	ACTIVO	SYSR	19/11/2024 06:41:18	N/A	7028722

Reporte OPC - CAPTURAS - ESCRITOS INICIALES

PRESENTADO EL DIA 19-11-2024 06:00

ACTOR	DEMANDADO	JUICIO	FOLIO	ANEX	EXPED	CAUSA	ESTADO	CAPTURISTA	FECHA	DIGITALIZADO	ID_OPC
MATERIA : FAMILIAR DE PROCESO ESCRITO											
F27											
BAÑOS SOLORZANO JOAQUIN ULISES SU SUCESION		INTESTAMENTARIO 306	4567 / 19-11-2024	0	2248 / 2024	RETURNO E	ACTIVO	SYSR	19/11/2024 06:41:18	N/A	7028723
HERNANDEZ ESCUTIA DENISSE	TENA RODRIGUEZ DIEGO	ALIMENTOS 302	4568 / 19-11-2024	0	2249 / 2024	RETURNO E	ACTIVO	SYSR	19/11/2024 06:41:18	N/A	7028724
ULAJE RAMIREZ JOSE	VAZQUEZ SALAZAR WENDY ARLETT	INTESTAMENTARIO 306	4569 / 19-11-2024	0	2250 / 2024	RETURNO E	ACTIVO	SYSR	19/11/2024 06:41:18	N/A	7028725
CHIMAL CENTENO JUANA GABRIELA	AGUILAR BALCAZAR ARTURO	DIVORCIO INCAUSADO 315	4570 / 19-11-2024	0	2251 / 2024	RETURNO E	ACTIVO	SYSR	19/11/2024 06:41:18	N/A	7028726
PEREZ PEREZ BERNARDO MAGALIEL	CASTILLO VICTORIA PERLA ALEJANDRA	CONTROVERSIA 313	4571 / 19-11-2024	0	2252 / 2024	RETURNO E	ACTIVO	SYSR	19/11/2024 06:41:18	N/A	7028727
NAVA MERCADO ELEUTERIO RAUL SU SUCESION		INTESTAMENTARIO 306	4572 / 19-11-2024	0	2253 / 2024	RETURNO E	ACTIVO	SYSR	19/11/2024 06:41:18	N/A	7028728
MORENO SCOTTECCI CELIA SU SUCESION		INTESTAMENTARIO 306	4573 / 19-11-2024	0	2254 / 2024	RETURNO E	ACTIVO	SYSR	19/11/2024 06:41:18	N/A	7028729
VAZQUEZ LAZO LIDIA GUADALUPE	CAMPOS IBARRA JESUS	DIVORCIO INCAUSADO 315	4574 / 19-11-2024	0	2255 / 2024	RETURNO E	ACTIVO	SYSR	19/11/2024 06:41:18	N/A	7028730
ZAMUDIO CADENA YVETTE	ZAMUDIO AGUSTIN CYRUS JOSUE AGUSTIN ESPINOSA BEATRIZ NOTARIO PUBLICO NUMERO CINCO DE LA CIUDAD DE MEXICO LICENCIADO ALFONSO ZERMEÑO INFANTE	ORDINARIO 312	4575 / 19-11-2024	0	2256 / 2024	RETURNO E	ACTIVO	SYSR	19/11/2024 06:41:18	N/A	7028731
GARCIA EMMA SU SUCESION		TESTAMENTARIO 307	4576 / 19-11-2024	0	2257 / 2024	RETURNO E	ACTIVO	SYSR	19/11/2024 06:41:18	N/A	7028732
MARTINEZ SIMON LUZ MARIA	SUAREZ CASTRO RAUL	DIVORCIO INCAUSADO 315	4577 / 19-11-2024	0	2258 / 2024	RETURNO E	ACTIVO	SYSR	19/11/2024 06:41:18	N/A	7028733
SANCHEZ ROSILLO JOSE SU SUCESION		TESTAMENTARIO 307	4578 / 19-11-2024	0	2259 / 2024	RETURNO E	ACTIVO	SYSR	19/11/2024 06:41:18	N/A	7028734
RODRIGUEZ IBARRA AARON RAFAEL	PALOMO BOND JUDITH ADRIANA	DIVORCIO INCAUSADO 315	4579 / 19-11-2024	0	2260 / 2024	RETURNO E	ACTIVO	SYSR	19/11/2024 06:41:18	N/A	7028735

Reporte OPC - CAPTURAS - ESCRITOS INICIALES

PRESENTADO EL DIA 19-11-2024 06:00

ACTOR	DEMANDADO	JUICIO	FOLIO	ANEX	EXPED	CAUSA	ESTADO	CAPTURISTA	FECHA	DIGITALIZADO	ID_OPC
MATERIA : FAMILIAR DE PROCESO ESCRITO											
F27											
BELTRAN VALTIERRA KENIA BERENICE	BARRETO ASCENCIO ISRAEL DE JESUS	ALIMENTOS 302	4580 / 19-11-2024	0	2261 / 2024	RETURNO E	ACTIVO	SYSR	19/11/2024 06:41:18	N/A	7028736
BAEZ VEGA JOSE ROBERTO		INTESTAMENTARIO 306	4581 / 19-11-2024	0	2262 / 2024	RETURNO E	ACTIVO	SYSR	19/11/2024 06:41:18	N/A	7028737
AVILA VELARDE GERARDO SU SUCESION		INTESTAMENTARIO 306	4582 / 19-11-2024	0	2263 / 2024	RETURNO E	ACTIVO	SYSR	19/11/2024 06:41:18	N/A	7028738
ZARATE WEBER MARIA DE LA LUZ SU SUCESION		INTESTAMENTARIO 306	4583 / 19-11-2024	0	2264 / 2024	RETURNO E	ACTIVO	SYSR	19/11/2024 06:41:18	N/A	7028739
VELASCO AYALA ARIEL ANTONIO	SANDOVAL CHAVEZ HEATHER PETTILU	CONTROVERSIA 313	4584 / 19-11-2024	0	2265 / 2024	RETURNO E	ACTIVO	SYSR	19/11/2024 06:41:18	N/A	7028740
BUSTOS HURTADO MARIA DEL CARMEN GODOY GALVAN JOSE ERNESTO	GODOY BUSTOS KALYANI SHEM GIRON SOTO MARIA DE LOURDES	CONTROVERSIA 313	4585 / 19-11-2024	0	2266 / 2024	RETURNO E	ACTIVO	SYSR	19/11/2024 06:41:18	N/A	7028741
ALVARADO CORONA MARIO	VELEZ ABOYTES JESSICA	DIVORCIO INCAUSADO 315	4586 / 19-11-2024	0	2267 / 2024	RETURNO E	ACTIVO	SYSR	19/11/2024 06:41:18	N/A	7028742
BONILLA ESPINOSA MARIO ALBERTO	RAMOS MENDOZA SANDRA OLIVIA	DIVORCIO INCAUSADO 315	4587 / 19-11-2024	0	2268 / 2024	RETURNO E	ACTIVO	SYSR	19/11/2024 06:41:18	N/A	7028743
LUNA TINOCO CARLOS ANTONIO	MAR ESPARZA VIRIDIANA	CONTROVERSIA 313	4588 / 19-11-2024	0	2269 / 2024	RETURNO E	ACTIVO	SYSR	19/11/2024 06:41:18	N/A	7028744
ANDRADE HERNANDEZ ANGEL ANTONIO	OROZCO MARQUEZ STEPHANY POLETH	CONTROVERSIA 313	4589 / 19-11-2024	0	2270 / 2024	RETURNO E	ACTIVO	SYSR	19/11/2024 06:41:18	N/A	7028745
OCHOA RIVERA ARACELI SU SUCESION		INTESTAMENTARIO 306	4590 / 19-11-2024	0	2271 / 2024	RETURNO E	ACTIVO	SYSR	19/11/2024 06:41:18	N/A	7028746
GARCIA DIAZ ANDREA BETZABEL	VOLANTIN FIGUEROA JESUS	ALIMENTOS 302	4591 / 19-11-2024	0	2272 / 2024	RETURNO E	ACTIVO	SYSR	19/11/2024 06:41:19	N/A	7028747
GONZALEZ SILVA ANA KAREN	ELIZALDE SALAS MIGUEL ANGEL	ALIMENTOS 302	4592 / 19-11-2024	0	2273 / 2024	RETURNO E	ACTIVO	SYSR	19/11/2024 06:41:19	N/A	7028748
CANO BLAKE MARIA LUISA		INTERDICCION 311	4593 / 19-11-2024	0	2274 / 2024	RETURNO E	ACTIVO	SYSR	19/11/2024 06:41:19	N/A	7028749
RIO DE LA LOZA SANDOVAL SUSANA	MARTÍNEZ REYES MIGUEL ÁNGEL	DIVORCIO INCAUSADO 315	4594 / 19-11-2024	0	2275 / 2024	RETURNO E	ACTIVO	SYSR	19/11/2024 06:41:19	N/A	7028750

Reporte OPC - CAPTURAS - ESCRITOS INICIALES

PRESENTADO EL DIA 19-11-2024 06:00

ACTOR	DEMANDADO	JUICIO	FOLIO	ANEX	EXPED	CAUSA	ESTADO	CAPTURISTA	FECHA	DIGITALIZADO	ID_OPC
MATERIA : FAMILIAR DE PROCESO ESCRITO											
F27											
SOTRES GONZALEZ CIRILA MERCEDES SU SUCESION		INTESTAMENTARIO 306	4595 / 19-11-2024	0	2276 / 2024	RETURNO E	ACTIVO	SYSR	19/11/2024 06:41:19	N/A	7028751
ROJA RAMIREZ KARLA ILIANA	VERA TORRES DARIO ALEJANDRO	CONTROVERSIA 313	4596 / 19-11-2024	0	2277 / 2024	RETURNO E	ACTIVO	SYSR	19/11/2024 06:41:19	N/A	7028752
CORONA GONZALEZ TOMAS	ANAYA CONTRERAS MIRIAM	DIVORCIO INCAUSADO 315	4597 / 19-11-2024	0	2278 / 2024	RETURNO E	ACTIVO	SYSR	19/11/2024 06:41:19	N/A	7028753
GUTIERREZ PEREZ AMPARO SU SUCESION		TESTAMENTARIO 307	4598 / 19-11-2024	0	2279 / 2024	RETURNO E	ACTIVO	SYSR	19/11/2024 06:41:19	N/A	7028754
CERVANTES MONTIEL GABINO SU SUCESION		INTESTAMENTARIO 306	4599 / 19-11-2024	0	2280 / 2024	RETURNO E	ACTIVO	SYSR	19/11/2024 06:41:19	N/A	7028755
TORRES MARQUEZ JOSE SU SUCESION		INTESTAMENTARIO 306	4600 / 19-11-2024	0	2281 / 2024	RETURNO E	ACTIVO	SYSR	19/11/2024 06:41:19	N/A	7028756
SALGADO ARADILLAS MARCELO MARIO SU SUCESION		INTESTAMENTARIO 306	4601 / 19-11-2024	0	2282 / 2024	RETURNO E	ACTIVO	SYSR	19/11/2024 06:41:19	N/A	7028757
SALAZAR LOBERA MARICEL BERENICE	VENEGAS ESQUIVEL JUAN FRANCISCO	CONTROVERSIA 313	4602 / 19-11-2024	0	2283 / 2024	RETURNO E	ACTIVO	SYSR	19/11/2024 06:41:19	N/A	7028758
GONZALEZ GARCIA MARIANA LIZETH	GONZALEZ BOBADILLA ALDO CESAR	CONTROVERSIA 313	4603 / 19-11-2024	0	2284 / 2024	RETURNO E	ACTIVO	SYSR	19/11/2024 06:41:19	N/A	7028759
PALOMARES ROMAN ARMANDO	SANCHEZ ANGELES BERENICE	DIVORCIO INCAUSADO 315	4604 / 19-11-2024	0	2285 / 2024	RETURNO E	ACTIVO	SYSR	19/11/2024 06:41:19	N/A	7028760
GONZALEZ GOMEZ MARIA ESTELA SU SUCESION		INTESTAMENTARIO 306	4605 / 19-11-2024	0	2286 / 2024	RETURNO E	ACTIVO	SYSR	19/11/2024 06:41:19	N/A	7028761
VILLEGAS VAZQUEZ ANALI	CLEMENTE PERALTA GERARDO DE JESUS	CONTROVERSIA 313	4606 / 19-11-2024	0	2287 / 2024	RETURNO E	ACTIVO	SYSR	19/11/2024 06:41:19	N/A	7028762
VILLA VAZQUEZ DEYANIRA SAHIDALID	FLORES HERNANDEZ PEDRO	CONTROVERSIA 313	4607 / 19-11-2024	0	2288 / 2024	RETURNO E	ACTIVO	SYSR	19/11/2024 06:41:19	N/A	7028763
GARCIA MUNGUIA ROMULO SU SUCESION		TESTAMENTARIO 307	4608 / 19-11-2024	0	2289 / 2024	RETURNO E	ACTIVO	SYSR	19/11/2024 06:41:19	N/A	7028764
GONZALEZ CHAVELAS ALFONSO SU SUCESION		INTESTAMENTARIO 306	4609 / 19-11-2024	0	2290 / 2024	RETURNO E	ACTIVO	SYSR	19/11/2024 06:41:19	N/A	7028765

Reporte OPC - CAPTURAS - ESCRITOS INICIALES

PRESENTADO EL DIA 19-11-2024 06:00

ACTOR	DEMANDADO	JUICIO	FOLIO	ANEX	EXPED	CAUSA	ESTADO	CAPTURISTA	FECHA	DIGITALIZADO	ID_OPC
MATERIA : FAMILIAR DE PROCESO ESCRITO											
F27											
CONCHA MALDONADO GERMAN SU SUCESION		TESTAMENTARIO 307	4610 / 19-11-2024	0	2291 / 2024	RETURNO E	ACTIVO	SYSR	19/11/2024 06:41:19	N/A	7028766
GONZALEZ PATRICIO CARLOS DAVID		INTERDICCION 311	4611 / 19-11-2024	0	2292 / 2024	RETURNO E	ACTIVO	SYSR	19/11/2024 06:41:19	N/A	7028767
LOPEZ MARIA DE LA LUZ	ESCAMILLA LOPEZ JOSE LUIS ESCAMILLA LOPEZ JOSE HERIBERTO PRISCO ESCAMILLA LOPEZ VERONICA LUZ ESCAMILLA LOPEZ ADOLFO ARMANDO ESCAMILLA LOPEZ ERENDIRA MARIANA	CONTROVERSIA 313	4612 / 19-11-2024	0	2293 / 2024	RETURNO E	ACTIVO	SYSR	19/11/2024 06:41:19	N/A	7028768
RODRIGUEZ VARGAS VALERIA ALEJANDRA	CALDERON SOLIS EMMANUEL	DIVORCIO INCAUSADO 315	4613 / 19-11-2024	0	2294 / 2024	RETURNO E	ACTIVO	SYSR	19/11/2024 06:41:19	N/A	7028769
MENDOZA ATILANO ANDREA	ALMANZA HERNANDEZ IVAN ENRIQUE	ALIMENTOS 302	4614 / 19-11-2024	0	2295 / 2024	RETURNO E	ACTIVO	SYSR	19/11/2024 06:41:19	N/A	7028770
OSORIO GOMEZ AURELIO SU SUCESION		TESTAMENTARIO 307	4615 / 19-11-2024	0	2296 / 2024	RETURNO E	ACTIVO	SYSR	19/11/2024 06:41:19	N/A	7028771
QUINTERO JUAREZ ERICK ADRIAN		INTERDICCION 311	4616 / 19-11-2024	0	2297 / 2024	RETURNO E	ACTIVO	SYSR	19/11/2024 06:41:19	N/A	7028772
VILLEGAS PIÑA JULIAN SU SUCESION		TESTAMENTARIO 307	4617 / 19-11-2024	0	2298 / 2024	RETURNO E	ACTIVO	SYSR	19/11/2024 06:41:19	N/A	7028773
FLORES HUANOSTA ENRIQUE	CASTRO CRUZ BLANCA ESTELA	DIVORCIO INCAUSADO 315	4618 / 19-11-2024	0	2299 / 2024	RETURNO E	ACTIVO	SYSR	19/11/2024 06:41:19	N/A	7028774
MARTINEZ FERNANDEZ ILSE ITZAMARA	DELGADO FALCON ALAN YAIR	ALIMENTOS 302	4619 / 19-11-2024	0	2300 / 2024	RETURNO E	ACTIVO	SYSR	19/11/2024 06:41:19	N/A	7028775
PONCE DE LEON BUJALI EDGAR OSVALDO SU SUCESION		INTESTAMENTARIO 306	4620 / 19-11-2024	0	2301 / 2024	RETURNO E	ACTIVO	SYSR	19/11/2024 06:41:19	N/A	7028776
NAVA SALDIVAR MARIA DE LOS ANGELES SU SUCESION		INTESTAMENTARIO 306	4621 / 19-11-2024	0	2302 / 2024	RETURNO E	ACTIVO	SYSR	19/11/2024 06:41:19	N/A	7028777

Reporte OPC - CAPTURAS - ESCRITOS INICIALES

PRESENTADO EL DIA 19-11-2024 06:00

ACTOR	DEMANDADO	JUICIO	FOLIO	ANEX	EXPED	CAUSA	ESTADO	CAPTURISTA	FECHA	DIGITALIZADO	ID_OPC
MATERIA : FAMILIAR DE PROCESO ESCRITO											
F27											
BACA TENOPALA ELSA	VAZQUEZ RIVERO ROBERTO	CONTROVERSIA 313	4622 / 19-11-2024	0	2303 / 2024	RETURNO E	ACTIVO	SYSR	19/11/2024 06:41:19	N/A	7028778
CANCHOLA ALMANZA ROSA MARIA		INTESTAMENTARIO 306	4623 / 19-11-2024	0	2304 / 2024	RETURNO E	ACTIVO	SYSR	19/11/2024 06:41:19	N/A	7028779
GRADO OLIVEROS ALDO ALBERTO	GARCIA VELASCO VICTORIA YAZMIN	VIA DE APREMIO - CJA 324	4624 / 19-11-2024	0	2305 / 2024	RETURNO E	ACTIVO	SYSR	19/11/2024 06:41:19	N/A	7028780
ROSENZWEIG PICHARDO FERNANDO		JURISDICCION VOLUNTARIA 305	4625 / 19-11-2024	0	2306 / 2024	RETURNO E	ACTIVO	SYSR	19/11/2024 06:41:19	N/A	7028781
GOMEZ NICASIO JESSICA	RAMIREZ SOLANO MIGUEL IVAN	CONTROVERSIA 313	4626 / 19-11-2024	0	2307 / 2024	RETURNO E	ACTIVO	SYSR	19/11/2024 06:41:19	N/A	7028782
MORALES TORRES YURIKO CINTHY6A	CRUZ ORTEGA ALEXIAS URIEL	CONTROVERSIA 313	4627 / 19-11-2024	0	2308 / 2024	RETURNO E	ACTIVO	SYSR	19/11/2024 06:41:19	N/A	7028783
MOTA ACOSTA FERNANDO	PEREZ GARCIA MARIA FERNANDA	CONTROVERSIA 313	4628 / 19-11-2024	0	2309 / 2024	RETURNO E	ACTIVO	SYSR	19/11/2024 06:41:19	N/A	7028784
SANCHEZ IRMA ROMERO SANCHEZ DIANA	MENDOZA RODRIGUEZ ANTONIO BALAM	CONTROVERSIA 313	4629 / 19-11-2024	0	2310 / 2024	RETURNO E	ACTIVO	SYSR	19/11/2024 06:41:19	N/A	7028785
ALCANTARA CALDERON IVONNE ICHEL	LOZADA IBARRA VICTOR MANUEL	ALIMENTOS 302	4630 / 19-11-2024	0	2311 / 2024	RETURNO E	ACTIVO	SYSR	19/11/2024 06:41:19	N/A	7028786
CAMPECH CONTRERAS ENRIQUE		INTERDICCION 311	4631 / 19-11-2024	0	2312 / 2024	RETURNO E	ACTIVO	SYSR	19/11/2024 06:41:19	N/A	7028787
ORTIZ SEGURA Y BUSTOS JORGE SU SUCESION		INTESTAMENTARIO 306	4632 / 19-11-2024	0	2313 / 2024	RETURNO E	ACTIVO	SYSR	19/11/2024 06:41:19	N/A	7028788
RIOS HERRERA CARLOS ALBERTO	HEGEWISCH DOMINGUEZ MONICA	DIVORCIO INCAUSADO 315	4633 / 19-11-2024	0	2314 / 2024	RETURNO E	ACTIVO	SYSR	19/11/2024 06:41:19	N/A	7028789
PABLO PEDRO FIDEL SU SUCESION		INTESTAMENTARIO 306	4634 / 19-11-2024	0	2315 / 2024	RETURNO E	ACTIVO	SYSR	19/11/2024 06:41:19	N/A	7028790
SANCHEZ LUNA TOMAS	MUNGUIA MOLINA MARIA EUGENIA	CONTROVERSIA 313	4635 / 19-11-2024	0	2316 / 2024	RETURNO E	ACTIVO	SYSR	19/11/2024 06:41:19	N/A	7028791
SANCHEZ ARISTA PAOLA SHINDIA	SAUCEDO JARA JOSE LUIS	CONTROVERSIA 313	4636 / 19-11-2024	0	2317 / 2024	RETURNO E	ACTIVO	SYSR	19/11/2024 06:41:19	N/A	7028792

Reporte OPC - CAPTURAS - ESCRITOS INICIALES

PRESENTADO EL DIA 19-11-2024 06:00

MATERIA : FAMILIAR DE PROCESO ESCRITO

F27

ACTOR	DEMANDADO	JUICIO	FOLIO	ANEX	EXPED	CAUSA	ESTADO	CAPTURISTA	FECHA	DIGITALIZADO	ID_OPC
NIEVES PEREZ CESAR EDUARDO	HUERTA GARCIA MARIANELA	DIVORCIO INCAUSADO 315	4637 / 19-11-2024	0	2318 / 2024	RETURNO E	ACTIVO	SYSR	19/11/2024 06:41:19	N/A	7028793
LOPEZ RUIZ MACEDONIA SU SUCESION		TESTAMENTARIO 307	4638 / 19-11-2024	0	2319 / 2024	RETURNO E	ACTIVO	SYSR	19/11/2024 06:41:19	N/A	7028794
RAMIREZ BAUTISTA JOSE LUIS SU SUCESION		INTESTAMENTARIO 306	4639 / 19-11-2024	0	2320 / 2024	RETURNO E	ACTIVO	SYSR	19/11/2024 06:41:19	N/A	7028795
LEINES HERNANDEZ ALICIA NAYELI	HINOJOSA PUEBLA CIRCUNCICION JUAN JAVIER	CONTROVERSIA 313	4640 / 19-11-2024	0	2321 / 2024	RETURNO E	ACTIVO	SYSR	19/11/2024 06:41:19	N/A	7028796
ELIZONDO SAN SEBASTIAN ANA ELENA SU SUCESION		TESTAMENTARIO 307	4641 / 19-11-2024	0	2322 / 2024	RETURNO E	ACTIVO	SYSR	19/11/2024 06:41:19	N/A	7028797
RUIZ BENITEZ VICTOR MANUEL	SANTOS DEL LA CRUZ LUCIA	CONTROVERSIA 313	4642 / 19-11-2024	0	2323 / 2024	RETURNO E	ACTIVO	SYSR	19/11/2024 06:41:19	N/A	7028798
LUNAR RODRIGUEZ TERESA ELIZABETH	MENDEZ DIAZ SERGIO LEOBARDO	JURISDICCION VOLUNTARIA 305	4643 / 19-11-2024	0	2324 / 2024	RETURNO E	ACTIVO	SYSR	19/11/2024 06:41:19	N/A	7028799
COALLA SALAS JAVIER ALFONSO	UREÑA HERNANDEZS NANCY	DIVORCIO INCAUSADO 315	4644 / 19-11-2024	0	2325 / 2024	RETURNO E	ACTIVO	SYSR	19/11/2024 06:41:19	N/A	7028800
GRIMALDO MORENO LAURA GABRIELA	RODRIGUEZ TOÑEMTINO FELIPE	DIVORCIO INCAUSADO 315	4645 / 19-11-2024	0	2326 / 2024	RETURNO E	ACTIVO	SYSR	19/11/2024 06:41:19	N/A	7028801
FREYRE MARTINEZ MONICA	TURUEÑO SENOSIAIN JOSE ANTONIO	DIVORCIO INCAUSADO 315	4646 / 19-11-2024	0	2327 / 2024	RETURNO E	ACTIVO	SYSR	19/11/2024 06:41:19	N/A	7028802
RESENDIZ EXCELENTE ROBERTO CARLOS	ORTEGA SILVA INDRA	DIVORCIO INCAUSADO 315	4647 / 19-11-2024	0	2328 / 2024	RETURNO E	ACTIVO	SYSR	19/11/2024 06:41:19	N/A	7028803
SILVA SAAVEDRA PAOLA IVETT	VILLARRUEL LOPEZ JOSE ALBERTO	CONTROVERSIA 313	4648 / 19-11-2024	0	2329 / 2024	RETURNO E	ACTIVO	SYSR	19/11/2024 06:41:19	N/A	7028804
DIAZ RAMIREZ LIZETTE ESTEFANIA	DUARTE RODRIGUEZ JOSE ANGEL	ALIMENTOS 302	4649 / 19-11-2024	0	2330 / 2024	RETURNO E	ACTIVO	SYSR	19/11/2024 06:41:19	N/A	7028805
HERNANDEZ CARBAJAL ALEJANDRA ADRIANA	GARCIA ORDOÑEZ JUAN	DIVORCIO INCAUSADO 315	4650 / 19-11-2024	0	2331 / 2024	RETURNO E	ACTIVO	SYSR	19/11/2024 06:41:19	N/A	7028806
COLIN MARIN JOSE ALBERTO	ZAMORA LOPEZ KENIA CHANTAL VIVIANA	DIVORCIO INCAUSADO 315	4651 / 19-11-2024	0	2332 / 2024	RETURNO E	ACTIVO	SYSR	19/11/2024 06:41:19	N/A	7028807
CRUZ RAMOS CESAR AUGUSTO	CAMPOS ZURITA JOSCARIS DEL VALLE	DIVORCIO INCAUSADO 315	4652 / 19-11-2024	0	2333 / 2024	RETURNO E	ACTIVO	SYSR	19/11/2024 06:41:19	N/A	7028808

Reporte OPC - CAPTURAS - ESCRITOS INICIALES

L DIA 19-11-2024 06:00

	DEMANDADO	JUICIO	FOLIO	ANEX	EXPED	CAUSA	ESTADO	CAPTURISTA	FECHA	DIGITALIZADO	ID_OPC
R DE PROCESO ESCRITO											
		INTERDICCION 311	4653 / 19-11-2024	0	2334 / 2024	RETURNO E	ACTIVO	SYSR	19/11/2024 06:41:19	N/A	7028809
	VARGAS LEDESMA ELIZABETH	DIVORCIO INCAUSADO 315	4654 / 19-11-2024	0	2335 / 2024	RETURNO E	ACTIVO	SYSR	19/11/2024 06:41:19	N/A	7028810
LTA		TESTAMENTARIO 307	4655 / 19-11-2024	0	2336 / 2024	RETURNO E	ACTIVO	SYSR	19/11/2024 06:41:19	N/A	7028811
SU		TESTAMENTARIO 307	4656 / 19-11-2024	0	2337 / 2024	RETURNO E	ACTIVO	SYSR	19/11/2024 06:41:19	N/A	7028812
	MEDEL MORENO HAROLD JONATHAN	DIVORCIO INCAUSADO 315	4657 / 19-11-2024	0	2338 / 2024	RETURNO E	ACTIVO	SYSR	19/11/2024 06:41:19	N/A	7028813
ORIA	ANTONIO ZEFERINO ROBERTO	DIVORCIO INCAUSADO 315	4658 / 19-11-2024	0	2339 / 2024	RETURNO E	ACTIVO	SYSR	19/11/2024 06:41:19	N/A	7028814
AI	GONZALEZ RUEDA ANGEL RAMIRO	DIVORCIO INCAUSADO 315	4659 / 19-11-2024	0	2340 / 2024	RETURNO E	ACTIVO	SYSR	19/11/2024 06:41:19	N/A	7028815
ON		INTESTAMENTARIO 306	4660 / 19-11-2024	0	2341 / 2024	RETURNO E	ACTIVO	SYSR	19/11/2024 06:41:19	N/A	7028816
SU		INTESTAMENTARIO 306	4661 / 19-11-2024	0	2342 / 2024	RETURNO E	ACTIVO	SYSR	19/11/2024 06:41:19	N/A	7028817
IA	MEJIA RODRIGUEZ JOSE PEDRO	ALIMENTOS 302	4662 / 19-11-2024	0	2343 / 2024	RETURNO E	ACTIVO	SYSR	19/11/2024 06:41:19	N/A	7028818
DA	MIRANDA ARVIZU DIEGO	ALIMENTOS 302	4663 / 19-11-2024	0	2344 / 2024	RETURNO E	ACTIVO	SYSR	19/11/2024 06:41:19	N/A	7028819
ILLO Y		INTERDICCION 311	4664 / 19-11-2024	0	2345 / 2024	RETURNO E	ACTIVO	SYSR	19/11/2024 06:41:19	N/A	7028820
ADOR	JIMENEZ MONTES MARGARITA	DIVORCIO INCAUSADO 315	4665 / 19-11-2024	0	2346 / 2024	RETURNO E	ACTIVO	SYSR	19/11/2024 06:41:19	N/A	7028821
A	SANCHEZ RIVERA MOISES	ALIMENTOS 302	4666 / 19-11-2024	0	2347 / 2024	RETURNO E	ACTIVO	SYSR	19/11/2024 06:41:19	N/A	7028822
N		INTESTAMENTARIO 306	4667 / 19-11-2024	0	2348 / 2024	RETURNO E	ACTIVO	SYSR	19/11/2024 06:41:19	N/A	7028823
TOR	BARRERA IGLESIAS JESSICA	DIVORCIO INCAUSADO 315	4668 / 19-11-2024	0	2349 / 2024	RETURNO E	ACTIVO	SYSR	19/11/2024 06:41:19	N/A	7028824

Reporte OPC - CAPTURAS - ESCRITOS INICIALES

EL DIA 19-11-2024 06:00

	DEMANDADO	JUICIO	FOLIO	ANEX	EXPED	CAUSA	ESTADO	CAPTURISTA	FECHA	DIGITALIZADO	ID_OPC
IAR DE PROCESO ESCRITO											
JAN SU		INTESTAMENTARIO 306	4669 / 19-11-2024	0	2350 / 2024	RETURNO E	ACTIVO	SYSR	19/11/2024 06:41:19	N/A	7028825
RIA ON		INTESTAMENTARIO 306	4670 / 19-11-2024	0	2351 / 2024	RETURNO E	ACTIVO	SYSR	19/11/2024 06:41:19	N/A	7028826
NDREA	REYES MORALES WENDI MARILY	DIVORCIO INCAUSADO 315	4671 / 19-11-2024	0	2352 / 2024	RETURNO E	ACTIVO	SYSR	19/11/2024 06:41:19	N/A	7028827
IOSEFINA ON		TESTAMENTARIO 307	4672 / 19-11-2024	0	2353 / 2024	RETURNO E	ACTIVO	SYSR	19/11/2024 06:41:19	N/A	7028828
ESSICA	GELOVE JIMENEZ OSCAR ADRIAN	CONTROVERSIA 313	4673 / 19-11-2024	0	2354 / 2024	RETURNO E	ACTIVO	SYSR	19/11/2024 06:41:19	N/A	7028829
YESSICA DANIEL ISRAEL MIGUEL NADIA KENYA	MAULEON CABALLERO MARGARITA	INTESTAMENTARIO 306	4674 / 19-11-2024	0	2355 / 2024	RETURNO E	ACTIVO	SYSR	19/11/2024 06:41:19	N/A	7028830
SU		INTESTAMENTARIO 306	4675 / 19-11-2024	0	2356 / 2024	RETURNO E	ACTIVO	SYSR	19/11/2024 06:41:19	N/A	7028831
MONICA	SOTO MARQUEZ DIEGO ALAN	DIVORCIO INCAUSADO 315	4676 / 19-11-2024	0	2357 / 2024	RETURNO E	ACTIVO	SYSR	19/11/2024 06:41:19	N/A	7028832
NTE N		TESTAMENTARIO 307	4677 / 19-11-2024	0	2358 / 2024	RETURNO E	ACTIVO	SYSR	19/11/2024 06:41:19	N/A	7028833
JEZ		INTERDICCION 311	4678 / 19-11-2024	0	2359 / 2024	RETURNO E	ACTIVO	SYSR	19/11/2024 06:41:19	N/A	7028834
NA	GONZALEZ VILLEGAS EDUARDO	ALIMENTOS 302	4679 / 19-11-2024	0	2360 / 2024	RETURNO E	ACTIVO	SYSR	19/11/2024 06:41:19	N/A	7028835

Reporte OPC - CAPTURAS - ESCRITOS INICIALES

PRESENTADO EL DIA 19-11-2024 06:00

ACTOR	DEMANDADO	JUICIO	FOLIO	ANEX	EXPED	CAUSA	ESTADO	CAPTURISTA	FECHA	DIGITALIZADO	ID_OPC
MATERIA : FAMILIAR DE PROCESO ESCRITO											
F27											
CONDE GARCIA BEATRIZ AMERICA	SABDIELY Y CID DE LEON CONDE DANIELA LEON CARDENAS JORGE	CONTROVERSIA 313	4680 / 19-11-2024	0	2361 / 2024	RETURNO E	ACTIVO	SYSR	19/11/2024 06:41:19	N/A	7028836
PERALES CRUZ CRISTINA SU SUCESION		INTESTAMENTARIO 306	4681 / 19-11-2024	0	2362 / 2024	RETURNO E	ACTIVO	SYSR	19/11/2024 06:41:19	N/A	7028837
ROJAS VAZQUEZ FRANCISCO	RAMIREZ GARCIA GUADALUPE	DIVORCIO INCAUSADO 315	4682 / 19-11-2024	0	2363 / 2024	RETURNO E	ACTIVO	SYSR	19/11/2024 06:41:19	N/A	7028838
ZAMORA MORA SUSANA ARACELI SU SUCESION		TESTAMENTARIO 307	4683 / 19-11-2024	0	2364 / 2024	RETURNO E	ACTIVO	SYSR	19/11/2024 06:41:19	N/A	7028839
ROMERO COVARRUBIAS SERGIO ALEJANDRO	SANCHEZ AVILA SANDRA LORENA	DIVORCIO INCAUSADO 315	4684 / 19-11-2024	0	2365 / 2024	RETURNO E	ACTIVO	SYSR	19/11/2024 06:41:19	N/A	7028840
ARISTA HERRERA LETICIA	PACHECO HERNANDEZ NABOR	ALIMENTOS 302	4685 / 19-11-2024	0	2366 / 2024	RETURNO E	ACTIVO	SYSR	19/11/2024 06:41:19	N/A	7028841
MENDEZ BARRON JESICA VARINKA	NAVARRETE VAQUERO IVAN	DIVORCIO INCAUSADO 315	4686 / 19-11-2024	0	2367 / 2024	RETURNO E	ACTIVO	SYSR	19/11/2024 06:41:19	N/A	7028842
SANCHEZ ZAMUDIO MONICA BERENICE	VAZQUEZ POZOS FRANCISCO DANIEL	CONTROVERSIA 313	4687 / 19-11-2024	0	2368 / 2024	RETURNO E	ACTIVO	SYSR	19/11/2024 06:41:19	N/A	7028843
COCA MONTIEL JOSE JAIME	ILLESCAS CRUZ KAREN ITZEL	DIVORCIO INCAUSADO 315	4688 / 19-11-2024	0	2369 / 2024	RETURNO E	ACTIVO	SYSR	19/11/2024 06:41:19	N/A	7028844
COLIN PEREZ BRANDON	SALAZAR RINCON ANDREA	CONTROVERSIA 313	4689 / 19-11-2024	0	2370 / 2024	RETURNO E	ACTIVO	SYSR	19/11/2024 06:41:19	N/A	7028845
PIÑA HERNANDEZ DIEGO ARMANDO	HERNANDEZ MARTINEZ DIANA SAMANTHA	DIVORCIO INCAUSADO 315	4690 / 19-11-2024	0	2371 / 2024	RETURNO E	ACTIVO	SYSR	19/11/2024 06:41:19	N/A	7028846
REYES PONCE ARLENNE DANEHIDA	OVANDO JIMENEZ JOSE AURISTEL	DIVORCIO INCAUSADO 315	4691 / 19-11-2024	0	2372 / 2024	RETURNO E	ACTIVO	SYSR	19/11/2024 06:41:19	N/A	7028847
OVIEDO AVILA ARTURO SU SUCESION		INTESTAMENTARIO 306	4692 / 19-11-2024	0	2373 / 2024	RETURNO E	ACTIVO	SYSR	19/11/2024 06:41:19	N/A	7028848
MENDEZ GONZALO SU SUCESION		INTESTAMENTARIO 306	4693 / 19-11-2024	0	2374 / 2024	RETURNO E	ACTIVO	SYSR	19/11/2024 06:41:19	N/A	7028849
BOLAÑOS NERI ELODIA SU SUCESION		INTESTAMENTARIO 306	4694 / 19-11-2024	0	2375 / 2024	RETURNO E	ACTIVO	SYSR	19/11/2024 06:41:19	N/A	7028850

Reporte OPC - CAPTURAS - ESCRITOS INICIALES

PRESENTADO EL DIA 19-11-2024 06:00

ACTOR	DEMANDADO	JUICIO	FOLIO	ANEX	EXPED	CAUSA	ESTADO	CAPTURISTA	FECHA	DIGITALIZADO	ID_OPC
MATERIA : FAMILIAR DE PROCESO ESCRITO											
F27											
AMADOR PRADO SERGIO ARIEL	HUITZITL LOPEZ MARIA GUADALUPE	CONTROVERSIA 313	4695 / 19-11-2024	0	2376 / 2024	RETURNO E	ACTIVO	SYSR	19/11/2024 06:41:19	N/A	7028851
SOLLANO QUIROZ PATRICIO	SOLLANO MONTES DE OCA ANDRES ISAAC	ALIMENTOS 302	4696 / 19-11-2024	0	2377 / 2024	RETURNO E	ACTIVO	SYSR	19/11/2024 06:41:19	N/A	7028852
NATERAS GONZALEZ LUCIA	GUERRERO LE DUC DANIEL	DIVORCIO INCAUSADO 315	4697 / 19-11-2024	0	2378 / 2024	RETURNO E	ACTIVO	SYSR	19/11/2024 06:41:19	N/A	7028853
CERON TOVANY GUSTAVO	OJEDA GONZALEZ ELIZABETH	DIVORCIO INCAUSADO 315	4698 / 19-11-2024	0	2379 / 2024	RETURNO E	ACTIVO	SYSR	19/11/2024 06:41:19	N/A	7028854
CORONA FRANCO LUIS ERNESTO	MERLO MONDRAGON VIOLETA	DIVORCIO INCAUSADO 315	4699 / 19-11-2024	0	2380 / 2024	RETURNO E	ACTIVO	SYSR	19/11/2024 06:41:19	N/A	7028855
DE LA ROSA BERNAL HECTOR	VALENTIN LUCIO ELIZABETH	DIVORCIO INCAUSADO 315	4700 / 19-11-2024	0	2381 / 2024	RETURNO E	ACTIVO	SYSR	19/11/2024 06:41:19	N/A	7028856
MARTINEZ ALVAREZ ARTURO	RAMIREZ GARDUÑO ANA LILIA	DIVORCIO INCAUSADO 315	4701 / 19-11-2024	0	2382 / 2024	RETURNO E	ACTIVO	SYSR	19/11/2024 06:41:19	N/A	7028857
CHAVEZ TORAL JOSE INES SU SUCESION		INTESTAMENTARIO 306	4702 / 19-11-2024	0	2383 / 2024	RETURNO E	ACTIVO	SYSR	19/11/2024 06:41:19	N/A	7028858
RODRIGUEZ PEREZ MARIA ESTHER SU SUCESION		INTESTAMENTARIO 306	4703 / 19-11-2024	0	2384 / 2024	RETURNO E	ACTIVO	SYSR	19/11/2024 06:41:19	N/A	7028859
GOTTLIEB BODA ALEJANDRO KENNETH	MILUTINOVIC MENDEZ DARINKA JELENA	CONTROVERSIA 313	4704 / 19-11-2024	0	2385 / 2024	RETURNO E	ACTIVO	SYSR	19/11/2024 06:41:19	N/A	7028860
TORRES RUIZ LIDIA	SOLEDAD RAYMUNDO RAUL	DIVORCIO INCAUSADO 315	4705 / 19-11-2024	0	2386 / 2024	RETURNO E	ACTIVO	SYSR	19/11/2024 06:41:19	N/A	7028861
BARRERA PEREZ DINORAH	BARBARIN RODRIGUEZ EMILIO	ORDINARIO	7437 / 19-11-2024	3	2387 / 2024	EXHORTO	ACTIVO	OPP05	19/11/2024 07:03:51	N/A	7031593
GONZALEZ MORENO MARTHA ANGELICA	PONCE GONZALEZ OSCAR	CONTROVERSIA	7644 / 19-11-2024	7	2388 / 2024	EXHORTO	ACTIVO	OPP36	19/11/2024 10:11:26	N/A	7031800
GUZMAN CAMPOS NORMA ALICIA	RODRIGUEZ GARCES RAUL	OTROS	7884 / 19-11-2024	6	2389 / 2024	EXHORTO	ACTIVO	OPP36	19/11/2024 12:00:27	N/A	7032040
ARIAS AGUIRRE CECILIA	GOMEZ TREJO JOSE ARMANDO	OTROS	8129 / 19-11-2024	10	2390 / 2024	EXHORTO	ACTIVO	OPP36	19/11/2024 13:40:41	N/A	7032286
[illegible] FELICIANO ANA MARIA	GONGORA REYES ALBERTO	JURISDICCION VOLUNTARIA	8287 / 19-11-2024	2	2391 / 2024	EXHORTO	ACTIVO	OPP41	19/11/2024 15:12:05	N/A	7032444

Reporte OPC - CAPTURAS - ESCRITOS INICIALES

PRESENTADO EL DIA 19-11-2024 06:00

ACTOR	DEMANDADO	JUICIO	FOLIO	ANEX	EXPED	CAUSA	ESTADO	CAPTURISTA	FECHA	DIGITALIZADO	ID_OPC
MATERIA : FAMILIAR DE PROCESO ESCRITO											
F27											
CRUZ MERINO ALEJANDRO GRACIANO SU SUCESION		INTESTAMENTARIO	8325 / 19-11-2024	5	2392 / 2024	EXHORTO	ACTIVO	OPP18	19/11/2024 15:52:24	N/A	7032482

TOTAL: 281

DE DICHAS LISTAS EXISTEN EXPEDIENTES QUE RECIBIMOS A LOS QUE OFICIALIA DE PARTES COMUN NO LE HA ASIGNADO NUMERO DE EXPEDIENTE

ASI COMO TAMBIEN EXISTEN EXPEDIENTES QUE LES FUERON ASIGNADOS NUMERO DE EXPEDIENTE POR OFICIALIA DE PARTES COMUN Y NO FUERON RECIBIDOS POR ESTE JUZGADO

Y DE EXPEDIENTES ACUMULADOS DEL JUZGADO CUADRAGESIMO A LOS QUE SOLO LE FUERON ASIGNADOS NUMEROS DE EXPEDIENTE EN SUS PRINCIPALES Y FALTAN NUMEROS DE SUS ACUMULACIONES

Reporte OPC - CAPTURAS - ESCRITOS INICIALES

PRESENTADO EL DIA 20-11-2024 06:00

ACTOR	DEMANDADO	JUICIO	FOLIO	ANEX	EXPED	CAUSA	ESTADO	CAPTURISTA	FECHA	DIGITALIZADO	ID_OPC
MATERIA : FAMILIAR DE PROCESO ESCRITO											
F27											
PIZANO REYES LINDA IVONNE	ROSAS RIVERA RAFAEL	DIVORCIO NECESARIO 301	4193 / 20-11-2024	0	2393 / 2024	RETURNO E	ACTIVO	SYSR	20/11/2024 06:30:29	N/A	7036987
CHAVEZ Y RAMIREZ MANUEL SU SUCESION		INTESTAMENTARIO 306	4194 / 20-11-2024	0	2394 / 2024	RETURNO E	ACTIVO	SYSR	20/11/2024 06:30:29	N/A	7036988
MORENO RODRIGUEZ CESAR AUGUSTO		INTERDICCION 311	4195 / 20-11-2024	0	2395 / 2024	RETURNO E	ACTIVO	SYSR	20/11/2024 06:30:29	N/A	7036989
AVENDANOS TORRES AMELIA	LOPEZ MATIAS AURELIO ALBERTO	DIVORCIO NECESARIO 301	4196 / 20-11-2024	0	2396 / 2024	RETURNO E	ACTIVO	SYSR	20/11/2024 06:30:29	N/A	7036990
MANZANARES JURADO NORBERTO SU SUCESION		INTESTAMENTARIO 306	4197 / 20-11-2024	0	2397 / 2024	RETURNO E	ACTIVO	SYSR	20/11/2024 06:30:29	N/A	7036991
GARZA GALINDO GERMAN COSME		JURISDICCION VOLUNTARIA 305	4198 / 20-11-2024	0	2398 / 2024	RETURNO E	ACTIVO	SYSR	20/11/2024 06:30:29	N/A	7036992
BRAVO GONZALEZ MARIA DEL CARMEN	CEBALLOS PALMA ROMULO	ALIMENTOS 302	4199 / 20-11-2024	0	2399 / 2024	RETURNO E	ACTIVO	SYSR	20/11/2024 06:30:29	N/A	7036993
GOMAR LOPEZ CLEMENTINA GLORIA	LOPEZ CHAVEZ GERARDO JOEL	CONTROVERSIA 313	4200 / 20-11-2024	0	2400 / 2024	RETURNO E	ACTIVO	SYSR	20/11/2024 06:30:29	N/A	7036994
RUIZ ESPINAL ALMA ROSA	RAMIREZ ZAVALA BLADIMIR	CONTROVERSIA 313	4201 / 20-11-2024	0	2401 / 2024	RETURNO E	ACTIVO	SYSR	20/11/2024 06:30:29	N/A	7036995
ESCOBEDO FLORES SERGIO	DE LA GARZA GAMERO AIDA	DIVORCIO NECESARIO 301	4202 / 20-11-2024	0	2402 / 2024	RETURNO E	ACTIVO	SYSR	20/11/2024 06:30:29	N/A	7036996
MORALES ORTIZ MARIA ESPERANZA		INTERDICCION 311	4203 / 20-11-2024	0	2403 / 2024	RETURNO E	ACTIVO	SYSR	20/11/2024 06:30:29	N/A	7036997
RAMOS JARAMILLO ENRIQUE SU SUCESION		JURISDICCION VOLUNTARIA 305	4204 / 20-11-2024	0	2404 / 2024	RETURNO E	ACTIVO	SYSR	20/11/2024 06:30:29	N/A	7036998
HERNANDEZ CASAS MARIA CRUZ	OVANDO AVILA JOSE LUIS	DIVORCIO NECESARIO 301	4205 / 20-11-2024	0	2405 / 2024	RETURNO E	ACTIVO	SYSR	20/11/2024 06:30:29	N/A	7036999
RAMIREZ RIVAS EDMUNDO SU SUCESION		INTESTAMENTARIO 306	4206 / 20-11-2024	0	2406 / 2024	RETURNO E	ACTIVO	SYSR	20/11/2024 06:30:29	N/A	7037000
OLMOS VILLAGOMEZ FRANCISCO MANUEL		INTERDICCION 311	4207 / 20-11-2024	0	2407 / 2024	RETURNO E	ACTIVO	SYSR	20/11/2024 06:30:29	N/A	7037001
[illegible] CHAVEZ ELIZABETH MARGARITA	ALVARADO FONSECA MIGUEL ANGEL	ALIMENTOS 302	4208 / 20-11-2024	0	2408 / 2024	RETURNO E	ACTIVO	SYSR	20/11/2024 06:30:29	N/A	7037002

JUZGADO VIGÉSIMO SÉPTIMO DE LO FAMILIAR

Reporte OPC - CAPTURAS - ESCRITOS INICIALES

PRESENTADO EL DIA 20-11-2024 06:00

ACTOR	DEMANDADO	JUICIO	FOLIO	ANEX	EXPED	CAUSA	ESTADO	CAPTURISTA	FECHA	DIGITALIZADO	ID_OPC
MATERIA : FAMILIAR DE PROCESO ESCRITO											
F27											
GUILLEN CARBONEY MIGUEL ANGEL SU SUCESION		INTESTAMENTARIO 306	4209 / 20-11-2024	0	2409 / 2024	RETURNO E	ACTIVO	SYSR	20/11/2024 06:30:29	N/A	7037003
PADILLA ARTEAGA ISRAEL	VALDEZ HERNANDEZ KARLA	DIVORCIO NECESARIO 301	4210 / 20-11-2024	0	2410 / 2024	RETURNO E	ACTIVO	SYSR	20/11/2024 06:30:29	N/A	7037004
RICO BOBADILLA IRASEMA	GONZALEZ CRUZ ANDRES	CONTROVERSIA 313	4211 / 20-11-2024	0	2411 / 2024	RETURNO E	ACTIVO	SYSR	20/11/2024 06:30:29	N/A	7037005
CORTES LINARES ROSA SU SUCESION		TESTAMENTARIO 307	4212 / 20-11-2024	0	2412 / 2024	RETURNO E	ACTIVO	SYSR	20/11/2024 06:30:29	N/A	7037006
OLMEDO NUNEZ ARTURO	TORRES HERNANDEZ NORMA ANGELICA	DIVORCIO NECESARIO 301	4213 / 20-11-2024	0	2413 / 2024	RETURNO E	ACTIVO	SYSR	20/11/2024 06:30:29	N/A	7037007
MARTINEZ MENDOZA MARTHA SINDY	ALVAREZ REYES JUAN CARLOS	CONTROVERSIA 313	4214 / 20-11-2024	0	2414 / 2024	RETURNO E	ACTIVO	SYSR	20/11/2024 06:30:29	N/A	7037008
GARCIA ALVAREZ COLUMBA LOURDES	LIRA LOPEZ JULIO CESAR	ALIMENTOS 302	4215 / 20-11-2024	0	2415 / 2024	RETURNO E	ACTIVO	SYSR	20/11/2024 06:30:29	N/A	7037009
OCAMPO ROMO TERESITA DE JESUS	ROMERO LEZAMA GUILLERMO MARCIAL	ALIMENTOS 302	4216 / 20-11-2024	0	2416 / 2024	RETURNO E	ACTIVO	SYSR	20/11/2024 06:30:29	N/A	7037010
BRAVO ESTRADA CLAUDIA LUZ	JUAREZ HERNANDEZ LUIS ERICK YOUSSEF	ALIMENTOS 302	4217 / 20-11-2024	0	2417 / 2024	RETURNO E	ACTIVO	SYSR	20/11/2024 06:30:29	N/A	7037011
CORTES MENDEZ MARIA DE LOS ANGELES		INTERDICCION 311	4218 / 20-11-2024	0	2418 / 2024	RETURNO E	ACTIVO	SYSR	20/11/2024 06:30:29	N/A	7037012
SOLANO CASTILLO DOMINGO SU SUCESION		INTESTAMENTARIO 306	4219 / 20-11-2024	0	2419 / 2024	RETURNO E	ACTIVO	SYSR	20/11/2024 06:30:29	N/A	7037013
GONZAGA VERA MARIA DEL ROSARIO	MONTUFAR SICARDO MARCO ANTONIO	DIVORCIO INCAUSADO 315	4220 / 20-11-2024	0	2420 / 2024	RETURNO E	ACTIVO	SYSR	20/11/2024 06:30:29	N/A	7037014
LARA ACUA ANGEL ROBERTO	MARTINEZ GARCIA ROSA ISABEL	DIVORCIO VOLUNTARIO 303	4221 / 20-11-2024	0	2421 / 2024	RETURNO E	ACTIVO	SYSR	20/11/2024 06:30:29	N/A	7037015
PEREZ TEXCUCANO BERENICE PROIBEL	MORALES GONZALEZ JUAN CARLOS	DIVORCIO INCAUSADO 315	4222 / 20-11-2024	0	2422 / 2024	RETURNO E	ACTIVO	SYSR	20/11/2024 06:30:29	N/A	7037016
RODRIGUEZ VILLA ESMERALDA	PULIDO RUIZ RICARDO OMAR	ALIMENTOS 302	4223 / 20-11-2024	0	2423 / 2024	RETURNO E	ACTIVO	SYSR	20/11/2024 06:30:29	N/A	7037017
MELCHOR HERNANDEZ [illegible]	PEREZ BUENDIA SERGIO	CONTROVERSIA 313	4224 / 20-11-2024	0	2424 / 2024	RETURNO E	ACTIVO	SYSR	20/11/2024 06:30:29	N/A	7037018

Reporte OPC - CAPTURAS - ESCRITOS INICIALES

PRESENTADO EL DIA 20-11-2024 06:00

ACTOR	DEMANDADO	JUICIO	FOLIO	ANEX	EXPED	CAUSA	ESTADO	CAPTURISTA	FECHA	DIGITALIZADO	ID_OPC
MATERIA : FAMILIAR DE PROCESO ESCRITO											
F27											
AVILA BALDERAS ROSA SU SUCESION		INTESTAMENTARIO 306	4225 / 20-11-2024	0	2425 / 2024	RETURNO E	ACTIVO	SYSR	20/11/2024 06:30:29	N/A	7037019
AGUILAR VERA LORENA	OLVERA GARCIA JOSE ALEJANDRO	CONTROVERSIA 313	4226 / 20-11-2024	0	2426 / 2024	RETURNO E	ACTIVO	SYSR	20/11/2024 06:30:29	N/A	7037020
FRANCO LUNA GRACIELA	RAMIREZ SERNA EDUARDO	CONTROVERSIA 313	4227 / 20-11-2024	0	2427 / 2024	RETURNO E	ACTIVO	SYSR	20/11/2024 06:30:29	N/A	7037021
GOMEZ VAZQUEZ MAYTE DARINKA	NOLASCO COLCHADO JOSE GEOVANNI	CONTROVERSIA 313	4228 / 20-11-2024	0	2428 / 2024	RETURNO E	ACTIVO	SYSR	20/11/2024 06:30:29	N/A	7037022
MONTES VAZQUEZ JOSE MANUEL	DUQUE DOMINGUEZ LUCIA ISABEL	DIVORCIO INCAUSADO 315	4229 / 20-11-2024	0	2429 / 2024	RETURNO E	ACTIVO	SYSR	20/11/2024 06:30:29	N/A	7037023
PEREZ PENA ROSAS RAFAEL	CASTELAN ARRIETA ANA LAURA	DIVORCIO INCAUSADO 315	4230 / 20-11-2024	0	2430 / 2024	RETURNO E	ACTIVO	SYSR	20/11/2024 06:30:29	N/A	7037024
VAZQUEZ MUEDANO JORGE SU SUCESION		INTESTAMENTARIO 306	4231 / 20-11-2024	0	2431 / 2024	RETURNO E	ACTIVO	SYSR	20/11/2024 06:30:29	N/A	7037025
POSADAS ESQUIVEL JOSE SU SUCESION		TESTAMENTARIO 307	4232 / 20-11-2024	0	2432 / 2024	RETURNO E	ACTIVO	SYSR	20/11/2024 06:30:29	N/A	7037026
VALDEZ GONZALEZ NAYELI	CALVILLO HERNANDEZ VICTOR HUGO	DIVORCIO INCAUSADO 315	4233 / 20-11-2024	0	2433 / 2024	RETURNO E	ACTIVO	SYSR	20/11/2024 06:30:29	N/A	7037027
TRUJILLO VICENTE CRISTINA	RODRIGUEZ MARTINEZ GIOVANNI	CONTROVERSIA 313	4234 / 20-11-2024	0	2434 / 2024	RETURNO E	ACTIVO	SYSR	20/11/2024 06:30:29	N/A	7037028
OROPEZA ACEVES ISHA DAMARIS	GONZALEZ GONZALEZ RODOLFO IVAN	CONTROVERSIA 313	4235 / 20-11-2024	0	2435 / 2024	RETURNO E	ACTIVO	SYSR	20/11/2024 06:30:29	N/A	7037029
HERNANDEZ LAGUNAS LEONOR	VAZQUEZ RAMIREZ JOSE ARMANDO	DIVORCIO INCAUSADO 315	4236 / 20-11-2024	0	2436 / 2024	RETURNO E	ACTIVO	SYSR	20/11/2024 06:30:29	N/A	7037030
AVILA CASTILLO OTHON SU SUCESION		INTESTAMENTARIO 306	4237 / 20-11-2024	0	2437 / 2024	RETURNO E	ACTIVO	SYSR	20/11/2024 06:30:29	N/A	7037031
FLORES LIMA LEONOR SU SUCESION		INTESTAMENTARIO 306	4238 / 20-11-2024	0	2438 / 2024	RETURNO E	ACTIVO	SYSR	20/11/2024 06:30:29	N/A	7037032
BEDOLLA VEGA FABIOLA		INTERDICCION 311	4239 / 20-11-2024	0	2439 / 2024	RETURNO E	ACTIVO	SYSR	20/11/2024 06:30:29	N/A	7037033
ASCENCIO CUEVAS JAVIER		INTERDICCION 311	4240 / 20-11-2024	0	2440 / 2024	RETURNO E	ACTIVO	SYSR	20/11/2024 06:30:29	N/A	7037034

Reporte OPC - CAPTURAS - ESCRITOS INICIALES

PRESENTADO EL DIA 20-11-2024 06:00

ACTOR	DEMANDADO	JUICIO	FOLIO	ANEX	EXPED	CAUSA	ESTADO	CAPTURISTA	FECHA	DIGITALIZADO	ID_OPC
MATERIA : FAMILIAR DE PROCESO ESCRITO											
F27											
MARTINEZ HERNANDEZ FILEMON	SANTOS MARIA DE LOURDES	DIVORCIO INCAUSADO 315	4241 / 20-11-2024	0	2441 / 2024	RETURNO E	ACTIVO	SYSR	20/11/2024 06:30:29	N/A	7037035
RODRIGUEZ VALENCIA NALLELI	VILLAVERDE SANCHEZ CESAR IVAN	DIVORCIO INCAUSADO 315	4242 / 20-11-2024	0	2442 / 2024	RETURNO E	ACTIVO	SYSR	20/11/2024 06:30:29	N/A	7037036
LOPEZ RUIZ MAURICIO JAVIER		INTERDICCION 311	4243 / 20-11-2024	0	2443 / 2024	RETURNO E	ACTIVO	SYSR	20/11/2024 06:30:29	N/A	7037037
CAMPOS PIZARRO DIANA GABRIELA	MENDOZA AVINA GUSTAVO	ORDINARIO 312	4244 / 20-11-2024	0	2444 / 2024	RETURNO E	ACTIVO	SYSR	20/11/2024 06:30:29	N/A	7037038
HERNANDEZ MERAZ MARIA LAURA	VARGAS MUNOZ MARCOS GILBERTO	ALIMENTOS 302	4245 / 20-11-2024	0	2445 / 2024	RETURNO E	ACTIVO	SYSR	20/11/2024 06:30:29	N/A	7037039
RUIZ BUCIO ENRIQUE SU SUCESION		INTESTAMENTARIO 306	4246 / 20-11-2024	0	2446 / 2024	RETURNO E	ACTIVO	SYSR	20/11/2024 06:30:29	N/A	7037040
REYES RAMIREZ THALIA DIONE	HERAS SERRANO JOSE ANTONIO	CONTROVERSIA 313	4247 / 20-11-2024	0	2447 / 2024	RETURNO E	ACTIVO	SYSR	20/11/2024 06:30:29	N/A	7037041
MENESES ARIAS NATYELLY	REYES NOLASCO LUIS FERNANDO	ALIMENTOS 302	4248 / 20-11-2024	0	2448 / 2024	RETURNO E	ACTIVO	SYSR	20/11/2024 06:30:29	N/A	7037042
CRUZ MALDONADO MARIA PATRICIA	SALINAS CRUZ JESSICA	ORDINARIO 312	4249 / 20-11-2024	0	2449 / 2024	RETURNO E	ACTIVO	SYSR	20/11/2024 06:30:29	N/A	7037043
TABOADA RUEDA ELIZABETH	LEON MEDEL JOSE LUIS	ALIMENTOS 302	4250 / 20-11-2024	0	2450 / 2024	RETURNO E	ACTIVO	SYSR	20/11/2024 06:30:29	N/A	7037044
LOPEZ GOMEZ ANA SILVIA	ALVAREZ TORRES IVAN ANTONIO	CONTROVERSIA 313	4251 / 20-11-2024	0	2451 / 2024	RETURNO E	ACTIVO	SYSR	20/11/2024 06:30:29	N/A	7037045
RUIZ LUNA EDUARDO	MORENO HERNANDEZ SUSANA	DIVORCIO INCAUSADO 315	4252 / 20-11-2024	0	2452 / 2024	RETURNO E	ACTIVO	SYSR	20/11/2024 06:30:29	N/A	7037046
PENA JUAREZ JUSTINO		JURISDICCION VOLUNTARIA 305	4253 / 20-11-2024	0	2453 / 2024	RETURNO E	ACTIVO	SYSR	20/11/2024 06:30:29	N/A	7037047
GONZALEZ MARTINEZ GABRIELA	SANCHEZ REYES VICTOR HUGO	CONTROVERSIA 313	4254 / 20-11-2024	0	2454 / 2024	RETURNO E	ACTIVO	SYSR	20/11/2024 06:30:29	N/A	7037048
GARCIA GONZALEZ RAFAEL SU SUCESION		TESTAMENTARIO 307	4255 / 20-11-2024	0	2455 / 2024	RETURNO E	ACTIVO	SYSR	20/11/2024 06:30:29	N/A	7037049
ROJAS CRUZ ENRIQUE	RODRIGUEZ MIRELES MARIA DEL PILAR	DIVORCIO INCAUSADO 315	4256 / 20-11-2024	0	2456 / 2024	RETURNO E	ACTIVO	SYSR	20/11/2024 06:30:29	N/A	7037050

Reporte OPC - CAPTURAS - ESCRITOS INICIALES

PRESENTADO EL DIA 20-11-2024 06:00

ACTOR	DEMANDADO	JUICIO	FOLIO	ANEX	EXPED	CAUSA	ESTADO	CAPTURISTA	FECHA	DIGITALIZADO	ID_OPC
MATERIA : FAMILIAR DE PROCESO ESCRITO											
F27											
CARRASCO CARRASCO JESSICA	PEREZ FRANCISCO DANIEL	DIVORCIO INCAUSADO 315	4257 / 20-11-2024	0	2457 / 2024	RETURNO E	ACTIVO	SYSR	20/11/2024 06:30:29	N/A	7037051
ALFIE OLGUIN JAIME SU SUCESION		TESTAMENTARIO 307	4258 / 20-11-2024	0	2458 / 2024	RETURNO E	ACTIVO	SYSR	20/11/2024 06:30:29	N/A	7037052
MARTINEZ ORTIZ ERIKA ALEJANDRA	RAMIREZ LAUREANO OSCAR	DIVORCIO INCAUSADO 315	4259 / 20-11-2024	0	2459 / 2024	RETURNO E	ACTIVO	SYSR	20/11/2024 06:30:29	N/A	7037053
RODRIGUEZ MUNOZ RUBEN SU SUCESION		TESTAMENTARIO 307	4260 / 20-11-2024	0	2460 / 2024	RETURNO E	ACTIVO	SYSR	20/11/2024 06:30:29	N/A	7037054
DUENAS URBINA GISELA YAMINA	URBINA GUERRERO JUAN CARLOS	ALIMENTOS 302	4261 / 20-11-2024	0	2461 / 2024	RETURNO E	ACTIVO	SYSR	20/11/2024 06:30:29	N/A	7037055
VELAZQUEZ FIBELA PEDRO NARCISO		INTERDICCION 311	4262 / 20-11-2024	0	2462 / 2024	RETURNO E	ACTIVO	SYSR	20/11/2024 06:30:29	N/A	7037056
LOPEZ GARCIA HIRAM SU SUCESION		INTESTAMENTARIO 306	4263 / 20-11-2024	0	2463 / 2024	RETURNO E	ACTIVO	SYSR	20/11/2024 06:30:29	N/A	7037057
CASTILLO PICAZO JAVIER SU SUCESION		INTESTAMENTARIO 306	4264 / 20-11-2024	0	2464 / 2024	RETURNO E	ACTIVO	SYSR	20/11/2024 06:30:29	N/A	7037058
FERNANDEZ POBLANO BELEM	MARTINEZ HERNANDEZ JULIO CESAR	CONTROVERSIA 313	4265 / 20-11-2024	0	2465 / 2024	RETURNO E	ACTIVO	SYSR	20/11/2024 06:30:29	N/A	7037059
GAONA JIMENEZ SANDRA	BARBOSA MUNOZ PABLO	DIVORCIO INCAUSADO 315	4266 / 20-11-2024	0	2466 / 2024	RETURNO E	ACTIVO	SYSR	20/11/2024 06:30:29	N/A	7037060
KOBASHI Y GOMEZ MARIA AMPARO CONCEPCION SU SUCESION		INTESTAMENTARIO 306	4267 / 20-11-2024	0	2467 / 2024	RETURNO E	ACTIVO	SYSR	20/11/2024 06:30:29	N/A	7037061
SILVA CASARRUBIAS SARA CECILIA	SOTO SOLIS SAUL	DIVORCIO INCAUSADO 315	4268 / 20-11-2024	0	2468 / 2024	RETURNO E	ACTIVO	SYSR	20/11/2024 06:30:29	N/A	7037062
ALMARAZ RUIZ LEOPOLDO SU SUCESION		TESTAMENTARIO 307	4269 / 20-11-2024	0	2469 / 2024	RETURNO E	ACTIVO	SYSR	20/11/2024 06:30:29	N/A	7037063
HIDALGO MIRANDA OFELIA SU SUCESION		INTESTAMENTARIO 306	4270 / 20-11-2024	0	2470 / 2024	RETURNO E	ACTIVO	SYSR	20/11/2024 06:30:29	N/A	7037064
CRUZ AYALA DULCE MARIA	AMBIA MORALES EDUARDO ALEJANDRO	DIVORCIO INCAUSADO 315	4271 / 20-11-2024	0	2471 / 2024	RETURNO E	ACTIVO	SYSR	20/11/2024 06:30:29	N/A	7037065

Reporte OPC - CAPTURAS - ESCRITOS INICIALES

PRESENTADO EL DIA 20-11-2024 06:00

ACTOR	DEMANDADO	JUICIO	FOLIO	ANEX	EXPED	CAUSA	ESTADO	CAPTURISTA	FECHA	DIGITALIZADO	ID_OPC
MATERIA : FAMILIAR DE PROCESO ESCRITO											
F27											
TORRES DELGADO REYNA	ROSAS PALACIOS JONATHAN FILIBERTO	CONTROVERSIA 313	4272 / 20-11-2024	0	2472 / 2024	RETURNO E	ACTIVO	SYSR	20/11/2024 06:30:29	N/A	7037066
GARDUNO VARGAS MARIA DE JESUS	RAMIREZ RAMIREZ FELIX MANUEL	DIVORCIO INCAUSADO 315	4273 / 20-11-2024	0	2473 / 2024	RETURNO E	ACTIVO	SYSR	20/11/2024 06:30:29	N/A	7037067
LOBATO RODRIGUEZ ANGELICA BERENICE	OLVERA TOLENTINO JESUS FELIPE	CONTROVERSIA 313	4274 / 20-11-2024	0	2474 / 2024	RETURNO E	ACTIVO	SYSR	20/11/2024 06:30:29	N/A	7037068
MONJE CASTRO LUIS SU SUCESION		INTESTAMENTARIO 306	4275 / 20-11-2024	0	2475 / 2024	RETURNO E	ACTIVO	SYSR	20/11/2024 06:30:29	N/A	7037069
CONTRERAS HERNANDEZ SUSANA	ROMERO GUREVITCH JOSE	CONTROVERSIA 313	4276 / 20-11-2024	0	2476 / 2024	RETURNO E	ACTIVO	SYSR	20/11/2024 06:30:29	N/A	7037070
MENDOZA MENDOZA IRIS VIANEY	GUINTO GONZALEZ NESTOR	ORDINARIO 312	4277 / 20-11-2024	0	2477 / 2024	RETURNO E	ACTIVO	SYSR	20/11/2024 06:30:29	N/A	7037071
FONSECA TERRAZAS STEPHANIE LORENA	ORTEGA GONZALEZ JAIR	ALIMENTOS 302	4278 / 20-11-2024	0	2478 / 2024	RETURNO E	ACTIVO	SYSR	20/11/2024 06:30:29	N/A	7037072
LUNA MEJIA ENRIQUE	MEDINA DIAZ CLAUDIA	CONTROVERSIA 313	4279 / 20-11-2024	0	2479 / 2024	RETURNO E	ACTIVO	SYSR	20/11/2024 06:30:29	N/A	7037073
ARVIZU ESQUIVEL SUSANA SU SUCESION		TESTAMENTARIO 307	4280 / 20-11-2024	0	2480 / 2024	RETURNO E	ACTIVO	SYSR	20/11/2024 06:30:29	N/A	7037074
CERVANTES PARTIDA GABRIELA	RESENDIZ ARIAS CESAR	CONTROVERSIA 313	4281 / 20-11-2024	0	2481 / 2024	RETURNO E	ACTIVO	SYSR	20/11/2024 06:30:29	N/A	7037075
OVIEDO PASTRANA LETICIA CAROLINA	PEÑALOZA GARZA OCTAVIO	DIVORCIO INCAUSADO 315	4282 / 20-11-2024	0	2482 / 2024	RETURNO E	ACTIVO	SYSR	20/11/2024 06:30:29	N/A	7037076
URBINA CERDIO JITKA	RAMIREZ ARGUETA MARCO ANTONIO	CONTROVERSIA 313	4283 / 20-11-2024	0	2483 / 2024	RETURNO E	ACTIVO	SYSR	20/11/2024 06:30:29	N/A	7037077
MOEDANO BARRERA CRISTINA		INTERDICCION 311	4284 / 20-11-2024	0	2484 / 2024	RETURNO E	ACTIVO	SYSR	20/11/2024 06:30:29	N/A	7037078
LARA MARTINEZ IRMA SU SUCESION		INTESTAMENTARIO 306	4285 / 20-11-2024	0	2485 / 2024	RETURNO E	ACTIVO	SYSR	20/11/2024 06:30:29	N/A	7037079
ZAMILPA ESCOBEDO RAMON SU SUCESION		TESTAMENTARIO 307	4286 / 20-11-2024	0	2486 / 2024	RETURNO E	ACTIVO	SYSR	20/11/2024 06:30:29	N/A	7037080
BOLAÑOS ROMAN CECILIA	LOPEZ MARTINEZ TOMAS	CONTROVERSIA 313	4287 / 20-11-2024	0	2487 / 2024	RETURNO E	ACTIVO	SYSR	20/11/2024 06:30:29	N/A	7037081

Reporte OPC - CAPTURAS - ESCRITOS INICIALES

PRESENTADO EL DIA 20-11-2024 06:00

ACTOR	DEMANDADO	JUICIO	FOLIO	ANEX	EXPED	CAUSA	ESTADO	CAPTURISTA	FECHA	DIGITALIZADO	ID_OPC
MATERIA : FAMILIAR DE PROCESO ESCRITO											
F27											
MARQUEZ GONZALEZ GUADALUPE SU SUCESION		INTESTAMENTARIO 306	4288 / 20-11-2024	0	2488 / 2024	RETURNO E	ACTIVO	SYSR	20/11/2024 06:30:29	N/A	7037082
MENDEZ ACOSTA MAYRA	GONZALEZ FERNANDEZ CARLOS ARNULFO	DIVORCIO INCAUSADO 315	4289 / 20-11-2024	0	2489 / 2024	RETURNO E	ACTIVO	SYSR	20/11/2024 06:30:29	N/A	7037083
LOPEZ AVALOS FRANCISCO JAVIER SU SUCESION		INTESTAMENTARIO 306	4290 / 20-11-2024	0	2490 / 2024	RETURNO E	ACTIVO	SYSR	20/11/2024 06:30:29	N/A	7037084
ORTIZ CRUZ ANA MIREYA	ARROYO VILLAR JOSE HECTOR	ALIMENTOS 302	4291 / 20-11-2024	0	2491 / 2024	RETURNO E	ACTIVO	SYSR	20/11/2024 06:30:29	N/A	7037085
ACOSTA BERNAL WENDOLYNE	RAMOS PACHECO ALAI YUBIDEL	CONTROVERSIA 313	4292 / 20-11-2024	0	2492 / 2024	RETURNO E	ACTIVO	SYSR	20/11/2024 06:30:29	N/A	7037086
CASTILLO CHAVEZ PEDRO SU SUCESION		INTESTAMENTARIO 306	4293 / 20-11-2024	0	2493 / 2024	RETURNO E	ACTIVO	SYSR	20/11/2024 06:30:29	N/A	7037087
MORALES MONTIEL REYNA	CRUZ JACINTO DANIEL ARTURO	CONTROVERSIA 313	4294 / 20-11-2024	0	2494 / 2024	RETURNO E	ACTIVO	SYSR	20/11/2024 06:30:29	N/A	7037088
TOVAR SALAZAR MERCEDES ELIZABETH	NOGUEZ MANCERA LEONARDO	DIVORCIO INCAUSADO 315	4295 / 20-11-2024	0	2495 / 2024	RETURNO E	ACTIVO	SYSR	20/11/2024 06:30:29	N/A	7037089
FLORES ZAMUDIO FELICIANO SU SUCESION		INTESTAMENTARIO 306	4296 / 20-11-2024	0	2496 / 2024	RETURNO E	ACTIVO	SYSR	20/11/2024 06:30:29	N/A	7037090
TINAJERO MARTINEZ GLORIA SU SUCESION		TESTAMENTARIO 307	4297 / 20-11-2024	0	2497 / 2024	RETURNO E	ACTIVO	SYSR	20/11/2024 06:30:29	N/A	7037091
MORAN RUEDA MANUEL SU SUCESION CASTILLO HERNANDEZ CANDELARIA SU SUCESION		TESTAMENTARIO 307	4298 / 20-11-2024	0	2498 / 2024	RETURNO E	ACTIVO	SYSR	20/11/2024 06:30:29	N/A	7037092
ESCUADRA ANDA BRENDA LIZBETH	DUARTE DELGADO CARLOS ALBERTO	CONTROVERSIA 313	4299 / 20-11-2024	0	2499 / 2024	RETURNO E	ACTIVO	SYSR	20/11/2024 06:30:29	N/A	7037093
OTERO TREJO GREGORIO		INTERDICCION 311	4300 / 20-11-2024	0	2500 / 2024	RETURNO E	ACTIVO	SYSR	20/11/2024 06:30:29	N/A	7037094
AVILA RAMIREZ ANA LORENA	SAENZ AMBROSIO EDGAR	ALIMENTOS 302	4301 / 20-11-2024	0	2501 / 2024	RETURNO E	ACTIVO	SYSR	20/11/2024 06:30:29	N/A	7037095
[illegible] TOLEDANO JIMENA	ESCOBAR VELAZQUEZ JOSE MIGUEL	ALIMENTOS 302	4302 / 20-11-2024	0	2502 / 2024	RETURNO E	ACTIVO	SYSR	20/11/2024 06:30:29	N/A	7037096

Reporte OPC - CAPTURAS - ESCRITOS INICIALES

PRESENTADO EL DIA 20-11-2024 06:00

ACTOR	DEMANDADO	JUICIO	FOLIO	ANEX	EXPED	CAUSA	ESTADO	CAPTURISTA	FECHA	DIGITALIZADO	ID_OPC
MATERIA : FAMILIAR DE PROCESO ESCRITO											
F27											
HERNANDEZ LANDEROS ELENA SU SUCESION		INTESTAMENTARIO 306	4303 / 20-11-2024	0	2503 / 2024	RETURNO E	ACTIVO	SYSR	20/11/2024 06:30:29	N/A	7037097
SANCHEZ SANTILLAN MONICA	ZAPATA SANCHEZ MIGUEL ANTONIO	ALIMENTOS 302	4304 / 20-11-2024	0	2504 / 2024	RETURNO E	ACTIVO	SYSR	20/11/2024 06:30:29	N/A	7037098
HERNANDEZ ESCOBAR ARTURO		INTERDICCION 311	4305 / 20-11-2024	0	2505 / 2024	RETURNO E	ACTIVO	SYSR	20/11/2024 06:30:29	N/A	7037099
PEDROSA PEREZ MARIANA	SIMON BUJAIDAR ALEJANDRO	CONTROVERSIA 313	4306 / 20-11-2024	0	2506 / 2024	RETURNO E	ACTIVO	SYSR	20/11/2024 06:30:29	N/A	7037100
CARMONA LOPEZ MARCO ANTONIO	SILVA ORTEGA SANDRA LUISA	CONTROVERSIA 313	4307 / 20-11-2024	0	2507 / 2024	RETURNO E	ACTIVO	SYSR	20/11/2024 06:30:29	N/A	7037101
RUIZ GUERRERO MARIA DE JESUS SU SUCESION		TESTAMENTARIO 307	4308 / 20-11-2024	0	2508 / 2024	RETURNO E	ACTIVO	SYSR	20/11/2024 06:30:29	N/A	7037102
GAYOSSO REYES JOSE ROLANDO SU SUCESION		TESTAMENTARIO 307	4309 / 20-11-2024	0	2509 / 2024	RETURNO E	ACTIVO	SYSR	20/11/2024 06:30:29	N/A	7037103
TORRES MIRANDA MIGUEL SU SUCESION		INTESTAMENTARIO 306	4310 / 20-11-2024	0	2510 / 2024	RETURNO E	ACTIVO	SYSR	20/11/2024 06:30:29	N/A	7037104
FLORES VAZQUEZ SILVESTRE SU SUCESION		TESTAMENTARIO 307	4311 / 20-11-2024	0	2511 / 2024	RETURNO E	ACTIVO	SYSR	20/11/2024 06:30:29	N/A	7037105
VELAZQUEZ DURAND JESUS GERMAN	RAMOS MECOTT ELSA CONCEPCION	DIVORCIO INCAUSADO 315	4312 / 20-11-2024	0	2512 / 2024	RETURNO E	ACTIVO	SYSR	20/11/2024 06:30:29	N/A	7037106
ORTIZ HILARIO MA GUADALUPE		INTESTAMENTARIO 306	4313 / 20-11-2024	0	2513 / 2024	RETURNO E	ACTIVO	SYSR	20/11/2024 06:30:29	N/A	7037107
RUEDA NAVARRO THANIA INES	LOPEZ ESCOBAR JOSE LUIS	CONTROVERSIA 313	4314 / 20-11-2024	0	2514 / 2024	RETURNO E	ACTIVO	SYSR	20/11/2024 06:30:29	N/A	7037108
DIAZ VICTORIA SU SUCESION		INTESTAMENTARIO 306	4315 / 20-11-2024	0	2515 / 2024	RETURNO E	ACTIVO	SYSR	20/11/2024 06:30:29	N/A	7037109
TELLEZ OLIVOS ESMERALDA	ESPINOSA GOMEZ SALVADOR	DIVORCIO INCAUSADO 315	4316 / 20-11-2024	0	2516 / 2024	RETURNO E	ACTIVO	SYSR	20/11/2024 06:30:29	N/A	7037110
JUAREZ GASCA JOSE LUIS	CHAVEZ GONZALEZ SARA	CONTROVERSIA 313	4317 / 20-11-2024	0	2517 / 2024	RETURNO E	ACTIVO	SYSR	20/11/2024 06:30:29	N/A	7037111
[illegible]UEROA ARCOS SOLEDAD		INTERDICCION 311	4318 / 20-11-2024	0	2518 / 2024	RETURNO E	ACTIVO	SYSR	20/11/2024 06:30:29	N/A	7037112

Reporte OPC - CAPTURAS - ESCRITOS INICIALES

PRESENTADO EL DIA 20-11-2024 06:00

ACTOR	DEMANDADO	JUICIO	FOLIO	ANEX	EXPED	CAUSA	ESTADO	CAPTURISTA	FECHA	DIGITALIZADO	ID_OPC
MATERIA : FAMILIAR DE PROCESO ESCRITO											
F27											
ROMERO RODRIGUEZ RODOLFO		INTESTAMENTARIO 306	4319 / 20-11-2024	0	2519 / 2024	RETURNO E	ACTIVO	SYSR	20/11/2024 06:30:29	N/A	7037113
CHAVIRA OLIVOS VICENTE SU SUCESION		INTESTAMENTARIO 306	4320 / 20-11-2024	0	2520 / 2024	RETURNO E	ACTIVO	SYSR	20/11/2024 06:30:29	N/A	7037114
RIVAS TORRES ALBERTO SU SUCESION		TESTAMENTARIO 307	4321 / 20-11-2024	0	2521 / 2024	RETURNO E	ACTIVO	SYSR	20/11/2024 06:30:29	N/A	7037115
VALDES MURILLO BEATRIZ ADRIANA	PACHECO PIÑA CARLOS	DIVORCIO INCAUSADO 315	4322 / 20-11-2024	0	2522 / 2024	RETURNO E	ACTIVO	SYSR	20/11/2024 06:30:29	N/A	7037116
LABRADA FLORES MAETZIN	CUEVAS BARRIENTOS JORGE ANTONIO	CONTROVERSIA 313	4323 / 20-11-2024	0	2523 / 2024	RETURNO E	ACTIVO	SYSR	20/11/2024 06:30:29	N/A	7037117
HERNANDEZ VELAZQUEZ NICOLASA	MENDOZA SANCHEZ IRVIN ADAIR	ALIMENTOS 302	4324 / 20-11-2024	0	2524 / 2024	RETURNO E	ACTIVO	SYSR	20/11/2024 06:30:29	N/A	7037118
SANCHEZ NAVA ILSE VIANEY	GONZALEZ HERNANDEZ ERNESTO	CONTROVERSIA 313	4325 / 20-11-2024	0	2525 / 2024	RETURNO E	ACTIVO	SYSR	20/11/2024 06:30:29	N/A	7037119
VILCHIS RICO NATHALIE	PEREZ BUENFIL CARLOS DAVID	CONTROVERSIA 313	4326 / 20-11-2024	0	2526 / 2024	RETURNO E	ACTIVO	SYSR	20/11/2024 06:30:29	N/A	7037120
SEDEÑO CEA VELIA	ORTIZ GUTIERREZ RUBEN	DIVORCIO INCAUSADO 315	4327 / 20-11-2024	0	2527 / 2024	RETURNO E	ACTIVO	SYSR	20/11/2024 06:30:29	N/A	7037121
ROBOLLO MORALES DAFNE MINERVA	GONZALEZ REYES ENRIQUE EDUARDO	DIVORCIO INCAUSADO 315	4328 / 20-11-2024	0	2528 / 2024	RETURNO E	ACTIVO	SYSR	20/11/2024 06:30:29	N/A	7037122
SANCHEZ LOPEZ KARLA ALEJANDRA	ALVARADO SANCHEZ DAVID	CONTROVERSIA 313	4329 / 20-11-2024	0	2529 / 2024	RETURNO E	ACTIVO	SYSR	20/11/2024 06:30:29	N/A	7037123
RODRIGUEZ TORRES ROSARIO DOMINGA	RAMOS FIGUEROA FRANCISCO	DIVORCIO INCAUSADO 315	4330 / 20-11-2024	0	2530 / 2024	RETURNO E	ACTIVO	SYSR	20/11/2024 06:30:29	N/A	7037124
MALO PAULIN HEBERTO SU SUCESION		INTESTAMENTARIO 306	4331 / 20-11-2024	0	2531 / 2024	RETURNO E	ACTIVO	SYSR	20/11/2024 06:30:29	N/A	7037125
HERNANDEZ HERNANDEZ CYNTHIA LIZETH	HERNANDEZ CALDERON MIGUEL ANGEL	ALIMENTOS 302	4332 / 20-11-2024	0	2532 / 2024	RETURNO E	ACTIVO	SYSR	20/11/2024 06:30:29	N/A	7037126
BARBOSA LOPEZ RAFAEL ENRIQUE	BARBOSA ELIZALDE RAFAEL ENRIQUE	CONTROVERSIA 313	4333 / 20-11-2024	0	2533 / 2024	RETURNO E	ACTIVO	SYSR	20/11/2024 06:30:29	N/A	7037127

Reporte OPC - CAPTURAS - ESCRITOS INICIALES

PRESENTADO EL DIA 20-11-2024 06:00

ACTOR	DEMANDADO	JUICIO	FOLIO	ANEX	EXPED	CAUSA	ESTADO	CAPTURISTA	FECHA	DIGITALIZADO	ID_OPC
MATERIA : FAMILIAR DE PROCESO ESCRITO											
F27											
FLORES ORTIZ SERGIO SU SUCESION TAMBIEN CONOCIDO COMO SERGIO FLORES		INTESTAMENTARIO 306	4334 / 20-11-2024	0	2534 / 2024	RETURNO E	ACTIVO	SYSR	20/11/2024 06:30:29	N/A	7037128
MORALES RIVERA GLORIA ALEJANDRA	RAMIREZ HERNANDEZ JONATHAN	ALIMENTOS 302	4335 / 20-11-2024	0	2535 / 2024	RETURNO E	ACTIVO	SYSR	20/11/2024 06:30:29	N/A	7037129
FLORES PEÑA TANIA ITZEL	JUAREZ RUIZ MARTIN	ALIMENTOS 302	4336 / 20-11-2024	0	2536 / 2024	RETURNO E	ACTIVO	SYSR	20/11/2024 06:30:29	N/A	7037130
VERA ISLAS FAUSTINO SU SUCESION		INTESTAMENTARIO 306	4337 / 20-11-2024	0	2537 / 2024	RETURNO E	ACTIVO	SYSR	20/11/2024 06:30:29	N/A	7037131
VAZQUEZ GONZALEZ EDWIN JOSEPH	DIAZ AYALA NAYLA IAN	CONTROVERSIA 313	4338 / 20-11-2024	0	2538 / 2024	RETURNO E	ACTIVO	SYSR	20/11/2024 06:30:29	N/A	7037132
PARDO RAMOS INDIRA DANIELA	SANDOVAL ASCENCIO JOSE ALBERTO	ALIMENTOS 302	4339 / 20-11-2024	0	2539 / 2024	RETURNO E	ACTIVO	SYSR	20/11/2024 06:30:29	N/A	7037133
TREJO BRANCH ANABELL	DIAZ DE LEON ZAPATA MANUEL ALEJANDRO	DIVORCIO INCAUSADO 315	4340 / 20-11-2024	0	2540 / 2024	RETURNO E	ACTIVO	SYSR	20/11/2024 06:30:29	N/A	7037134
SALAZAR MARTINEZ CINTHIA XIMENA	LAZO AMARO AXL XAVIER	CONTROVERSIA 313	4341 / 20-11-2024	0	2541 / 2024	RETURNO E	ACTIVO	SYSR	20/11/2024 06:30:29	N/A	7037135
VEGA GRAJEDA JOVANNA MONSERRATH	CHAVEZ GARCIA CESAR URIEL	CONTROVERSIA 313	4342 / 20-11-2024	0	2542 / 2024	RETURNO E	ACTIVO	SYSR	20/11/2024 06:30:29	N/A	7037136
PEÑA SARMIENTO MARIA DE JESUS SU SUCESION		TESTAMENTARIO 307	4343 / 20-11-2024	0	2543 / 2024	RETURNO E	ACTIVO	SYSR	20/11/2024 06:30:29	N/A	7037137
XINASTLE GONZALEZ VERONICA	MORALES MORALES LUIS ARTURO	DIVORCIO INCAUSADO 315	4344 / 20-11-2024	0	2544 / 2024	RETURNO E	ACTIVO	SYSR	20/11/2024 06:30:29	N/A	7037138
SALINAS REYES JUAN ARNULFO	SALINAS VIRGEN LEILANI ITZEL VIRGEN VAZQUEZ OBDULIA	INTESTAMENTARIO 306	4345 / 20-11-2024	0	2545 / 2024	RETURNO E	ACTIVO	SYSR	20/11/2024 06:30:29	N/A	7037139
RAMOS RAMOS JOSE LUIS SU SUCESION		INTESTAMENTARIO 306	4346 / 20-11-2024	0	2546 / 2024	RETURNO E	ACTIVO	SYSR	20/11/2024 06:30:29	N/A	7037140
RODRIGUEZ YARZA JOSE JAIR	RAMIREZ ANDRES VERONICA	CONTROVERSIA 313	4347 / 20-11-2024	0	2547 / 2024	RETURNO E	ACTIVO	SYSR	20/11/2024 06:30:29	N/A	7037141

Reporte OPC - CAPTURAS - ESCRITOS INICIALES

PRESENTADO EL DIA 20-11-2024 06:00

ACTOR	DEMANDADO	JUICIO	FOLIO	ANEX	EXPED	CAUSA	ESTADO	CAPTURISTA	FECHA	DIGITALIZADO	ID_OPC
MATERIA : FAMILIAR DE PROCESO ESCRITO											
F27											
ESPINOZA PEREZ NATALY DEL CARMEN	ATONDO ALTAMIRANO GERMAN ALONSO	ALIMENTOS 302	4348 / 20-11-2024	0	2548 / 2024	RETURNO E	ACTIVO	SYSR	20/11/2024 06:30:29	N/A	7037142
CASAS MORELOS FAUSTO	SANTANDER GARCIA VALERIA YARAVE	DIVORCIO INCAUSADO 315	4349 / 20-11-2024	0	2549 / 2024	RETURNO E	ACTIVO	SYSR	20/11/2024 06:30:29	N/A	7037143
SANCHEZ REYNA GUILLERMO FIDEL CASTELLANOS SANCHEZ YASMIN	SANCHEZ CASTELLANOS RAMSES ILAM DOMINGUEZ ZUÑIGA MICHELLE ABIGAIL	CONTROVERSIA 313	4350 / 20-11-2024	0	2550 / 2024	RETURNO E	ACTIVO	SYSR	20/11/2024 06:30:29	N/A	7037144
COHEN BARKI ANDRES		INTERDICCION 311	4351 / 20-11-2024	0	2551 / 2024	RETURNO E	ACTIVO	SYSR	20/11/2024 06:30:29	N/A	7037145
SIERRA SANDOVAL VICTORIA SU SUCESION		INTESTAMENTARIO 306	4352 / 20-11-2024	0	2552 / 2024	RETURNO E	ACTIVO	SYSR	20/11/2024 06:30:29	N/A	7037146
MUÑIZ VIDAL ALMA CLEOTILDE	ANDRADE MUÑIZ JORGE ERNESTO	ALIMENTOS 302	4353 / 20-11-2024	0	2553 / 2024	RETURNO E	ACTIVO	SYSR	20/11/2024 06:30:29	N/A	7037147
AVILA CAMACHO KAREN LIZBET	LINCOLN STRANGE ZENTENO LEOBARDO STEPHEN	ALIMENTOS 302	4354 / 20-11-2024	0	2554 / 2024	RETURNO E	ACTIVO	SYSR	20/11/2024 06:30:29	N/A	7037148
COSIO CORONA MONICA DANIELA	CORONA RUIZ BLANCA PATRICIA	ALIMENTOS 302	4355 / 20-11-2024	0	2555 / 2024	RETURNO E	ACTIVO	SYSR	20/11/2024 06:30:29	N/A	7037149
ZORRILLA FLORES JUAN SU SUCESION		INTESTAMENTARIO 306	4356 / 20-11-2024	0	2556 / 2024	RETURNO E	ACTIVO	SYSR	20/11/2024 06:30:29	N/A	7037150
RIVERA CASTILLO ADRIANA		INTERDICCION 311	4357 / 20-11-2024	0	2557 / 2024	RETURNO E	ACTIVO	SYSR	20/11/2024 06:30:29	N/A	7037151
DIMAS BALBUENA YANCI	RODRIGUEZ SOSA MIGUEL ANGEL	CONTROVERSIA 313	4358 / 20-11-2024	0	2558 / 2024	RETURNO E	ACTIVO	SYSR	20/11/2024 06:30:29	N/A	7037152
ROMO RASGADO MARIA SOLEDAD	BOSQUES ALARCON FRANCISCO JAVIER	CONTROVERSIA 313	4359 / 20-11-2024	0	2559 / 2024	RETURNO E	ACTIVO	SYSR	20/11/2024 06:30:29	N/A	7037153
TELLEZ BOLAÑOS CARMEN SU SUCESION		INTESTAMENTARIO 306	4360 / 20-11-2024	0	2560 / 2024	RETURNO E	ACTIVO	SYSR	20/11/2024 06:30:29	N/A	7037154
MERINO CUADROS DAVID	MORTERA TEGOMEZ YAMILETH	DIVORCIO INCAUSADO 315	4361 / 20-11-2024	0	2561 / 2024	RETURNO E	ACTIVO	SYSR	20/11/2024 06:30:29	N/A	7037155
NUÑEZ VAZQUEZ CARLOS EDUARDO	GRANADOS HERNANDEZ MAYRA YAZHARET	JURISDICCION VOLUNTARIA 310	4362 / 20-11-2024	0	2562 / 2024	RETURNO E	ACTIVO	SYSR	20/11/2024 06:30:29	N/A	7037156

Reporte OPC - CAPTURAS - ESCRITOS INICIALES

PRESENTADO EL DIA 20-11-2024 06:00

ACTOR	DEMANDADO	JUICIO	FOLIO	ANEX	EXPED	CAUSA	ESTADO	CAPTURISTA	FECHA	DIGITALIZADO	ID_OPC
MATERIA : FAMILIAR DE PROCESO ESCRITO											
F27											
LOPEZ MARTINEZ PEDRO BERNARDO	SOTO GODINEZ DIANA NAYELI	DIVORCIO INCAUSADO 315	4363 / 20-11-2024	0	2563 / 2024	RETURNO E	ACTIVO	SYSR	20/11/2024 06:30:29	N/A	7037157
CAMACHO ROJAS LUZ ERENDIRA	JIMENEZ FRAGOSO RODRIGO ANGEL	CONTROVERSIA 313	4364 / 20-11-2024	0	2564 / 2024	RETURNO E	ACTIVO	SYSR	20/11/2024 06:30:29	N/A	7037158
SUAREZ SANDOVAL MARTHA SU SUCESION		INTESTAMENTARIO 306	4365 / 20-11-2024	0	2565 / 2024	RETURNO E	ACTIVO	SYSR	20/11/2024 06:30:29	N/A	7037159
CASTILLON VIEYRA RAUL ALEJANDRO SU SUCESION		INTESTAMENTARIO 306	4366 / 20-11-2024	0	2566 / 2024	RETURNO E	ACTIVO	SYSR	20/11/2024 06:30:29	N/A	7037160
GOMEZ CRUZ MARIA GUADALUPE SU SUCESION		INTESTAMENTARIO 306	4367 / 20-11-2024	0	2567 / 2024	RETURNO E	ACTIVO	SYSR	20/11/2024 06:30:29	N/A	7037161
REZA GUZMAN JOSE LUIS SU SUCESION		INTESTAMENTARIO 306	4368 / 20-11-2024	0	2568 / 2024	RETURNO E	ACTIVO	SYSR	20/11/2024 06:30:29	N/A	7037162
CASTRO HERNANDEZ ALBA KAREN	BERNAL LUNA JORGE GERARDO	CONTROVERSIA 313	4369 / 20-11-2024	0	2569 / 2024	RETURNO E	ACTIVO	SYSR	20/11/2024 06:30:29	N/A	7037163
OLVERA AGUILAR ALFONSO	MARTINEZ ALVARADO IRMA	DIVORCIO INCAUSADO 315	4370 / 20-11-2024	0	2570 / 2024	RETURNO E	ACTIVO	SYSR	20/11/2024 06:30:29	N/A	7037164
GODINEZ ROMO NOHEMI PATRICIA	ZAMORA GUERRERO MARCO ANTONIO	DIVORCIO INCAUSADO 315	4371 / 20-11-2024	0	2571 / 2024	RETURNO E	ACTIVO	SYSR	20/11/2024 06:30:29	N/A	7037165
MARTINEZ ESTRELLA FELIX PAULINA	ALTAMIRANO CALZADA RAUL ERNESTO	ALIMENTOS 302	4372 / 20-11-2024	0	2572 / 2024	RETURNO E	ACTIVO	SYSR	20/11/2024 06:30:29	N/A	7037166
MEDINA MONTES DE OCA ALEJANDRA	VILLAGRAN MARTINEZ LUIS EDMUNDO	DIVORCIO INCAUSADO 315	4373 / 20-11-2024	0	2573 / 2024	RETURNO E	ACTIVO	SYSR	20/11/2024 06:30:29	N/A	7037167
TAPIA LOPEZ MAGDALENA SU SUCESION		INTESTAMENTARIO 306	4374 / 20-11-2024	0	2574 / 2024	RETURNO E	ACTIVO	SYSR	20/11/2024 06:30:29	N/A	7037168
CHIRINOS DE LA ROSA CARMEN SU SUCESION		INTESTAMENTARIO 306	4375 / 20-11-2024	0	2575 / 2024	RETURNO E	ACTIVO	SYSR	20/11/2024 06:30:29	N/A	7037169
GERMAN CRUZ CELIA MARGARITA		INTERDICCION 311	4376 / 20-11-2024	0	2576 / 2024	RETURNO E	ACTIVO	SYSR	20/11/2024 06:30:29	N/A	7037170
MARTINEZ LUNA DIANA	PEREZ MARTINEZ VICTOR WILLIAM	CONTROVERSIA 313	4377 / 20-11-2024	0	2577 / 2024	RETURNO E	ACTIVO	SYSR	20/11/2024 06:30:29	N/A	7037171
ALCOCER RANGEL GUILLERMINA SU SUCESION		INTESTAMENTARIO 306	4378 / 20-11-2024	0	2578 / 2024	RETURNO E	ACTIVO	SYSR	20/11/2024 06:30:29	N/A	7037172

Reporte OPC - CAPTURAS - ESCRITOS INICIALES

PRESENTADO EL DIA 20-11-2024 06:00

ACTOR	DEMANDADO	JUICIO	FOLIO	ANEX	EXPED	CAUSA	ESTADO	CAPTURISTA	FECHA	DIGITALIZADO	ID_OPC
MATERIA : FAMILIAR DE PROCESO ESCRITO											
F27											
OSORNIO HURTADO CONCEPCION SU SUCESION		TESTAMENTARIO 307	4379 / 20-11-2024	0	2579 / 2024	RETURNO E	ACTIVO	SYSR	20/11/2024 06:30:29	N/A	7037173
LLANOS VELAZQUILLO TERESA DE JESUS	LOPEZ RAMIREZ GERARDO	DIVORCIO INCAUSADO 315	4380 / 20-11-2024	0	2580 / 2024	RETURNO E	ACTIVO	SYSR	20/11/2024 06:30:29	N/A	7037174
ESCALONA ROMERO IRMA ANGELICA	LOPEZ RUBIO RICARDO	DIVORCIO INCAUSADO 315	4381 / 20-11-2024	0	2581 / 2024	RETURNO E	ACTIVO	SYSR	20/11/2024 06:30:29	N/A	7037175
ANDRADE LEN NORA GABRIELA	GUZMAN PEREZ JOSE ANTONIO	CONTROVERSIA 313	4382 / 20-11-2024	0	2582 / 2024	RETURNO E	ACTIVO	SYSR	20/11/2024 06:30:29	N/A	7037176
ORTEGA GONZALEZ CESAR SU SUCESION		INTESTAMENTARIO 306	4383 / 20-11-2024	0	2583 / 2024	RETURNO E	ACTIVO	SYSR	20/11/2024 06:30:29	N/A	7037177
JASSO LEDEZMA ANDRES	SANCHEZ HERNANDEZ ELIZABETH	DIVORCIO INCAUSADO 315	4384 / 20-11-2024	0	2584 / 2024	RETURNO E	ACTIVO	SYSR	20/11/2024 06:30:29	N/A	7037178
PEÑA GARCIA MARIA ANTONIA SU SUCESION		TESTAMENTARIO 307	4385 / 20-11-2024	0	2585 / 2024	RETURNO E	ACTIVO	SYSR	20/11/2024 06:30:29	N/A	7037179
FLORES DE LEON ERNESTO SU SUCESION		INTESTAMENTARIO 306	4386 / 20-11-2024	0	2586 / 2024	RETURNO E	ACTIVO	SYSR	20/11/2024 06:30:29	N/A	7037180
LAGET RIOS MARIA LISBETH	ESCAREÑO CERVANTES ALEJANDRO	CONTROVERSIA 313	4387 / 20-11-2024	0	2587 / 2024	RETURNO E	ACTIVO	SYSR	20/11/2024 06:30:29	N/A	7037181
LLAMAS CUADROS LESLY JACQUELINE	ACEVEDO GALLEGOS JORGE OMAR	DIVORCIO INCAUSADO 315	4388 / 20-11-2024	0	2588 / 2024	RETURNO E	ACTIVO	SYSR	20/11/2024 06:30:29	N/A	7037182
CHAVEZ SANABRIA MARIA GUADALUPE	ROCHA YEPES FRANCISCO	DIVORCIO INCAUSADO 315	4389 / 20-11-2024	0	2589 / 2024	RETURNO E	ACTIVO	SYSR	20/11/2024 06:30:29	N/A	7037183
ORTEGA HUIZAR HILDA NAYELI	SANCHEZ GARCIA JOSE ARMANDO	DIVORCIO INCAUSADO 315	4390 / 20-11-2024	0	2590 / 2024	RETURNO E	ACTIVO	SYSR	20/11/2024 06:30:29	N/A	7037184
PEREZ VALENCIA JOSE ARTURO SU SUCESION		INTESTAMENTARIO 306	4391 / 20-11-2024	0	2591 / 2024	RETURNO E	ACTIVO	SYSR	20/11/2024 06:30:29	N/A	7037185
ANGELES FERNANDEZ MARISOL	RUIZ RODRIGUEZ ROBERTO	DIVORCIO INCAUSADO 315	4392 / 20-11-2024	0	2592 / 2024	RETURNO E	ACTIVO	SYSR	20/11/2024 06:30:29	N/A	7037186
ARROYO ARZATE REYNA	SANTOS ARROYO OFELIA	CONTROVERSIA 313	4393 / 20-11-2024	0	2593 / 2024	RETURNO E	ACTIVO	SYSR	20/11/2024 06:30:29	N/A	7037187
GONZALEZ RUIZ IRENE LIZETH	GONZALEZ MONTIEL DANTE	ALIMENTOS 312	4394 / 20-11-2024	0	2594 / 2024	RETURNO E	ACTIVO	SYSR	20/11/2024 06:30:29	N/A	7037188

Reporte OPC - CAPTURAS - ESCRITOS INICIALES

PRESENTADO EL DIA 20-11-2024 06:00

ACTOR	DEMANDADO	JUICIO	FOLIO	ANEX	EXPED	CAUSA	ESTADO	CAPTURISTA	FECHA	DIGITALIZADO	ID_OPC
MATERIA : FAMILIAR DE PROCESO ESCRITO											
F27											
VALLE MUJICA MARTIN SU SUCESION		INTESTAMENTARIO 306	4395 / 20-11-2024	0	2595 / 2024	RETURNO E	ACTIVO	SYSR	20/11/2024 06:30:29	N/A	7037189
GUERRERO RODRIGUEZ MARIA DEL CARMEN SU SUCESION		INTESTAMENTARIO 306	4396 / 20-11-2024	0	2596 / 2024	RETURNO E	ACTIVO	SYSR	20/11/2024 06:30:29	N/A	7037190
CERON MARINES GABRIEL	LURIA FRANCISCO MARIA ELENA	DIVORCIO INCAUSADO 315	4397 / 20-11-2024	0	2597 / 2024	RETURNO E	ACTIVO	SYSR	20/11/2024 06:30:29	N/A	7037191
VILLAGOMEZ RUEDA YESENIA DENISSE	XOLALPA CANACASCO EZEQUIEL	CONTROVERSIA 313	4398 / 20-11-2024	0	2598 / 2024	RETURNO E	ACTIVO	SYSR	20/11/2024 06:30:29	N/A	7037192
CARDOSO RAMOS HECTOR SU SUCESION		INTESTAMENTARIO 306	4399 / 20-11-2024	0	2599 / 2024	RETURNO E	ACTIVO	SYSR	20/11/2024 06:30:29	N/A	7037193
JIMENEZ LORANCA CATALINA SU SUCESION		INTESTAMENTARIO 306	4400 / 20-11-2024	0	2600 / 2024	RETURNO E	ACTIVO	SYSR	20/11/2024 06:30:29	N/A	7037194
VERDEJO HUERTA RAUL SU SUCESION		TESTAMENTARIO 307	4401 / 20-11-2024	0	2601 / 2024	RETURNO E	ACTIVO	SYSR	20/11/2024 06:30:29	N/A	7037195
ADALID UGALDE MARIA SU SUCESION		INTESTAMENTARIO 306	4402 / 20-11-2024	0	2602 / 2024	RETURNO E	ACTIVO	SYSR	20/11/2024 06:30:29	N/A	7037196
JIMENEZ MAYO ANA LUISA	ARIZMENDI CASTRO ABEL	CONTROVERSIA 313	4403 / 20-11-2024	0	2603 / 2024	RETURNO E	ACTIVO	SYSR	20/11/2024 06:30:29	N/A	7037197
LOPEZ CRIMILDA		JURISDICCION VOLUNTARIA 305	4404 / 20-11-2024	0	2604 / 2024	RETURNO E	ACTIVO	SYSR	20/11/2024 06:30:29	N/A	7037198
HERNANDEZ ROJAS LUCIA	HERREJON HERNANDEZ GERARDO	ALIMENTOS 302	4405 / 20-11-2024	0	2605 / 2024	RETURNO E	ACTIVO	SYSR	20/11/2024 06:30:29	N/A	7037199
MORENO VALTIER JUAN	HERNANDEZ SANTIAGO MARINA	DIVORCIO INCAUSADO 315	4406 / 20-11-2024	0	2606 / 2024	RETURNO E	ACTIVO	SYSR	20/11/2024 06:30:29	N/A	7037200
REYES SANCHEZ MARIO SU SUCESION		TESTAMENTARIO 307	4407 / 20-11-2024	0	2607 / 2024	RETURNO E	ACTIVO	SYSR	20/11/2024 06:30:29	N/A	7037201
SCHMIDT LEON MARCO ELIMAR	ALVAREZ DEL CASTILLO RENDON VANESSA	DIVORCIO INCAUSADO 315	4408 / 20-11-2024	0	2608 / 2024	RETURNO E	ACTIVO	SYSR	20/11/2024 06:30:29	N/A	7037202
ROEL MORENO SERGIO	GAMAS LESCANO BEATRIZ	DIVORCIO INCAUSADO 315	4409 / 20-11-2024	0	2609 / 2024	RETURNO E	ACTIVO	SYSR	20/11/2024 06:30:29	N/A	7037203

Reporte OPC - CAPTURAS - ESCRITOS INICIALES

PRESENTADO EL DIA 20-11-2024 06:00

ACTOR	DEMANDADO	JUICIO	FOLIO	ANEX	EXPED	CAUSA	ESTADO	CAPTURISTA	FECHA	DIGITALIZADO	ID_OPC
MATERIA : FAMILIAR DE PROCESO ESCRITO											
F27											
AGUILAR MONTES DE OCA BERENICE	CRUZ MENDOZA FERNANDO	ALIMENTOS 302	4410 / 20-11-2024	0	2610 / 2024	RETURNO E	ACTIVO	SYSR	20/11/2024 06:30:29	N/A	7037204
HERNANDEZ CORTEZ ROSA ISELA	ANZURES CERVANTES PABLO ROBERTO	CONTROVERSIA 313	4411 / 20-11-2024	0	2611 / 2024	RETURNO E	ACTIVO	SYSR	20/11/2024 06:30:30	N/A	7037205
BAEZ GARCIA MARISOL	PERALTA RODRIGUEZ IRVING	CONTROVERSIA 313	4412 / 20-11-2024	0	2612 / 2024	RETURNO E	ACTIVO	SYSR	20/11/2024 06:30:30	N/A	7037206
RENDON CARDOSO JUAN GERARDO	MARTINEZ MORENO ANA LILIA	DIVORCIO INCAUSADO 315	4413 / 20-11-2024	0	2613 / 2024	RETURNO E	ACTIVO	SYSR	20/11/2024 06:30:30	N/A	7037207
HUERTA CAMPOS ANA MARIA	UREÑA MADRIGAL JULIO MARIO	CONTROVERSIA 313	4414 / 20-11-2024	0	2614 / 2024	RETURNO E	ACTIVO	SYSR	20/11/2024 06:30:30	N/A	7037208
MORGADO TAVIO JULIA NATALY	RIOS ARANDA SIUL JOSHUA	DIVORCIO INCAUSADO 315	4415 / 20-11-2024	0	2615 / 2024	RETURNO E	ACTIVO	SYSR	20/11/2024 06:30:30	N/A	7037209
SANCHEZ HERNANDEZ ISABEL CRISTINA	IZAGUIRRE HERNANDEZ JUAN MANUEL	ORDINARIO 312	4416 / 20-11-2024	0	2616 / 2024	RETURNO E	ACTIVO	SYSR	20/11/2024 06:30:30	N/A	7037210
ENRIQUEZ ACOSTA MICAELA	LUIS ENRIQUEZ CLAUDIA SANCHEZ CRUZ FRANCISCO RAUL	CONTROVERSIA 313	4417 / 20-11-2024	0	2617 / 2024	RETURNO E	ACTIVO	SYSR	20/11/2024 06:30:30	N/A	7037211
ROSAS MENDOZA MARIA SU SUCESION		INTESTAMENTARIO 306	4418 / 20-11-2024	0	2618 / 2024	RETURNO E	ACTIVO	SYSR	20/11/2024 06:30:30	N/A	7037212
FLORES GAYTAN MARIA ROCIO	GALVAN GOMEZ ESTEBAN	DIVORCIO INCAUSADO 315	4419 / 20-11-2024	0	2619 / 2024	RETURNO E	ACTIVO	SYSR	20/11/2024 06:30:30	N/A	7037213
GAMEZ MELCHOR ANA LUISA	ACEVEDO NAJERA HUGO DANIEL	CONTROVERSIA 313	4420 / 20-11-2024	0	2620 / 2024	RETURNO E	ACTIVO	SYSR	20/11/2024 06:30:30	N/A	7037214
VILLARREAL BARRON EUNAM SU SUCESION		TESTAMENTARIO 307	4421 / 20-11-2024	0	2621 / 2024	RETURNO E	ACTIVO	SYSR	20/11/2024 06:30:30	N/A	7037215
PEREZ BONILLA CECILIA GUADALUPE	HERNANDEZ LOPEZ JORGE DANIEL	CONTROVERSIA 313	4422 / 20-11-2024	0	2622 / 2024	RETURNO E	ACTIVO	SYSR	20/11/2024 06:30:30	N/A	7037216
HERRERA ZAPATA LAURA PATRICIA	RUIZ RAMIREZ LUIS JESUS	DIVORCIO INCAUSADO 315	4423 / 20-11-2024	0	2623 / 2024	RETURNO E	ACTIVO	SYSR	20/11/2024 06:30:30	N/A	7037217
PENAGOS RESENDIZ ROXANA	BAZ ACOSTA LUIS RODRIGO	DIVORCIO INCAUSADO 315	4424 / 20-11-2024	0	2624 / 2024	RETURNO E	ACTIVO	SYSR	20/11/2024 06:30:30	N/A	7037218

Reporte OPC - CAPTURAS - ESCRITOS INICIALES

PRESENTADO EL DIA 20-11-2024 06:00

ACTOR	DEMANDADO	JUICIO	FOLIO	ANEX	EXPED	CAUSA	ESTADO	CAPTURISTA	FECHA	DIGITALIZADO	ID_OPC
MATERIA : FAMILIAR DE PROCESO ESCRITO											
F27											
ALVAREZ VELAZQUEZ ALICIA	VALDERRAMA MARTINEZ ENROQIE ALFREDO	DIVORCIO INCAUSADO 315	4425 / 20-11-2024	0	2625 / 2024	RETURNO E	ACTIVO	SYSR	20/11/2024 06:30:30	N/A	7037219
GUILLEN AGUIRRE JOSE RAFAEL SU SUCESION		INTESTAMENTARIO 306	4426 / 20-11-2024	0	2626 / 2024	RETURNO E	ACTIVO	SYSR	20/11/2024 06:30:30	N/A	7037220
FLORES MORALES ESBEIDI SARAI	ROSAS CASTOR LUIS ANTONIO	CONTROVERSIA 313	4427 / 20-11-2024	0	2627 / 2024	RETURNO E	ACTIVO	SYSR	20/11/2024 06:30:30	N/A	7037221
MEJIA BALTAZAR OSCAR SU SUCESION		INTESTAMENTARIO 306	4428 / 20-11-2024	0	2628 / 2024	RETURNO E	ACTIVO	SYSR	20/11/2024 06:30:30	N/A	7037222
CARBAJAL GOMEZ GUADALUPE SU SUCESION		INTESTAMENTARIO 306	4429 / 20-11-2024	0	2629 / 2024	RETURNO E	ACTIVO	SYSR	20/11/2024 06:30:30	N/A	7037223
SANCHEZ OLIVARES ANA GABRIELA	CONTRERAS ANGULO CARLOS SALVADOR	CONTROVERSIA 313	4430 / 20-11-2024	0	2630 / 2024	RETURNO E	ACTIVO	SYSR	20/11/2024 06:30:30	N/A	7037224
GUEVARA CASTILLO ANDRES BENJAMIN	CONTERAS MARTINEZ MELISSA	CONTROVERSIA 313	4431 / 20-11-2024	0	2631 / 2024	RETURNO E	ACTIVO	SYSR	20/11/2024 06:30:30	N/A	7037225
SERNA GENIS ENOC	MIRANDA PEREZ GUADALUPE	DIVORCIO INCAUSADO 315	4432 / 20-11-2024	0	2632 / 2024	RETURNO E	ACTIVO	SYSR	20/11/2024 06:30:30	N/A	7037226
VALVERDE RUIZ MARIA GUADALUPE	PEREZ ROSAS NORBERTO	ALIMENTOS 302	4433 / 20-11-2024	0	2633 / 2024	RETURNO E	ACTIVO	SYSR	20/11/2024 06:30:30	N/A	7037227
MARTINEZ GOMEZ RICARDO ANTONIO	MARTINEZ RUIZ MARCO ANTONIO	CONTROVERSIA 313	4434 / 20-11-2024	0	2634 / 2024	RETURNO E	ACTIVO	SYSR	20/11/2024 06:30:30	N/A	7037228
MIRANDA VAZQUEZ ALMA DELIA MARLEN	REYES NARES CLEMENTE	ALIMENTOS 302	4435 / 20-11-2024	0	2635 / 2024	RETURNO E	ACTIVO	SYSR	20/11/2024 06:30:30	N/A	7037229
DIAZ GARCIA JAVIER	ORTIZ DAVILA EVA EDITH	DIVORCIO INCAUSADO 315	4436 / 20-11-2024	0	2636 / 2024	RETURNO E	ACTIVO	SYSR	20/11/2024 06:30:30	N/A	7037230
ACEVEDO LOPEZ JULIETA	GOMEZ SALVADOR DAVID GILBERTO	ALIMENTOS 302	4437 / 20-11-2024	0	2637 / 2024	RETURNO E	ACTIVO	SYSR	20/11/2024 06:30:30	N/A	7037231
GONZALEZ AMBRIZ JOSE OMAR	BARRERA MACEDO BRENDA ESMERALDA	DIVORCIO INCAUSADO 315	4438 / 20-11-2024	0	2638 / 2024	RETURNO E	ACTIVO	SYSR	20/11/2024 06:30:30	N/A	7037232
ROMAN GOMEZ RICARDO EMIGDIO SU SUCESION		INTESTAMENTARIO 306	4439 / 20-11-2024	0	2639 / 2024	RETURNO E	ACTIVO	SYSR	20/11/2024 06:30:30	N/A	7037233
MENDOZA CARRANZA SERGIO ENRIQUE	MERINO RIVERA JANETT LUCERO	DIVORCIO INCAUSADO 315	4440 / 20-11-2024	0	2640 / 2024	RETURNO E	ACTIVO	SYSR	20/11/2024 06:30:30	N/A	7037234

Reporte OPC - CAPTURAS - ESCRITOS INICIALES

PRESENTADO EL DIA 20-11-2024 06:00

ACTOR	DEMANDADO	JUICIO	FOLIO	ANEX	EXPED	CAUSA	ESTADO	CAPTURISTA	FECHA	DIGITALIZADO	ID_OPC
MATERIA : FAMILIAR DE PROCESO ESCRITO											
F27											
PACHECO MARIN CYNTHIA ELIZABETH	ARRIAGA AGUIRRE HECTOR	DIVORCIO INCAUSADO 315	4441 / 20-11-2024	0	2641 / 2024	RETURNO E	ACTIVO	SYSR	20/11/2024 06:30:30	N/A	7037235
TELLEZ DE PAZ MARTHA GABRIELA	BASURTO ALFARO DIEGO ADRIAN	CONTROVERSIA 313	4442 / 20-11-2024	0	2642 / 2024	RETURNO E	ACTIVO	SYSR	20/11/2024 06:30:30	N/A	7037236
MONDRAGON VAZQUEZ ISRAEL ALEXANDER	CONTRERAS MARQUEZ KARINA	CONTROVERSIA 313	4443 / 20-11-2024	0	2643 / 2024	RETURNO E	ACTIVO	SYSR	20/11/2024 06:30:30	N/A	7037237
BARRON ACOSTA ANA DOLORES	GARCIA VICTORIA CARLOS ARMANDO	ALIMENTOS 302	4444 / 20-11-2024	0	2644 / 2024	RETURNO E	ACTIVO	SYSR	20/11/2024 06:30:30	N/A	7037238
SOLIS LOPEZ CRUZ MIRIAM SU SUCESION		INTESTAMENTARIO 306	4445 / 20-11-2024	0	2645 / 2024	RETURNO E	ACTIVO	SYSR	20/11/2024 06:30:30	N/A	7037239
VALLADO REVILLA CARLOS FAUSTINO SU SUCESION		INTESTAMENTARIO 306	4446 / 20-11-2024	0	2646 / 2024	RETURNO E	ACTIVO	SYSR	20/11/2024 06:30:30	N/A	7037240
ESCOBAR PEREZ ANTONINO JORGE SU SUCESION		INTESTAMENTARIO 306	4447 / 20-11-2024	0	2647 / 2024	RETURNO E	ACTIVO	SYSR	20/11/2024 06:30:30	N/A	7037241
BECERRIL LUNA MARIA DE LOS ANGELES	PADILLA BARTOLO JAIR DE JESUS	DIVORCIO INCAUSADO 315	4448 / 20-11-2024	0	2648 / 2024	RETURNO E	ACTIVO	SYSR	20/11/2024 06:30:30	N/A	7037242
SOLANO CASASOLA MERCEDES SU SUCESION		TESTAMENTARIO 307	4449 / 20-11-2024	0	2649 / 2024	RETURNO E	ACTIVO	SYSR	20/11/2024 06:30:30	N/A	7037243
HERNANDEZ JAIMES ADRIANA	MONTIEL GUADARRAMA JOSE AARON	CONTROVERSIA 313	4450 / 20-11-2024	0	2650 / 2024	RETURNO E	ACTIVO	SYSR	20/11/2024 06:30:30	N/A	7037244
HERNANDEZ REYES JULIO OSCAR	RUIZ VALADEZ KARINA IDALY	DIVORCIO INCAUSADO 315	4451 / 20-11-2024	0	2651 / 2024	RETURNO E	ACTIVO	SYSR	20/11/2024 06:30:30	N/A	7037245
ARANDA MORENO LORENA	TORRES MONRREAL IVAN	CONTROVERSIA 313	4452 / 20-11-2024	0	2652 / 2024	RETURNO E	ACTIVO	SYSR	20/11/2024 06:30:30	N/A	7037246
MOURET QUEZADA EMMANUEL ANTONIO EDUARDO SU SUCESION		TESTAMENTARIO 307	4453 / 20-11-2024	0	2653 / 2024	RETURNO E	ACTIVO	SYSR	20/11/2024 06:30:30	N/A	7037247
GARCIA BADILLO BLANCA ISELA	MARTINEZ MALAGA EFRAIN	ALIMENTOS 302	4454 / 20-11-2024	0	2654 / 2024	RETURNO E	ACTIVO	SYSR	20/11/2024 06:30:30	N/A	7037248
CORTEZ GOMEZ LIZBETH	ZARATE CRUZ ALAN IVAN	CONTROVERSIA 313	4455 / 20-11-2024	0	2655 / 2024	RETURNO E	ACTIVO	SYSR	20/11/2024 06:30:30	N/A	7037249

Reporte OPC - CAPTURAS - ESCRITOS INICIALES

PRESENTADO EL DIA 20-11-2024 06:00

ACTOR	DEMANDADO	JUICIO	FOLIO	ANEX	EXPED	CAUSA	ESTADO	CAPTURISTA	FECHA	DIGITALIZADO	ID_OPC
MATERIA : FAMILIAR DE PROCESO ESCRITO											
F27											
PASCAL LILIAN HENRI AUBERT	TORREBLANCA CRUZ GRACIELA	DIVORCIO INCAUSADO 315	4456 / 20-11-2024	0	2656 / 2024	RETURNO E	ACTIVO	SYSR	20/11/2024 06:30:30	N/A	7037250
OLVERA AGUILERA JUAN LEONARDO	CARDENAS SERVIN ANGELICA	CONTROVERSIA 313	4457 / 20-11-2024	0	2657 / 2024	RETURNO E	ACTIVO	SYSR	20/11/2024 06:30:30	N/A	7037251
TORRES RODRIGUEZ CARLOS SU SUCESION		INTESTAMENTARIO 306	4458 / 20-11-2024	0	2658 / 2024	RETURNO E	ACTIVO	SYSR	20/11/2024 06:30:30	N/A	7037252
TOVAR RIVERA FRANCISCO JAVIER	ALVAREZ ESPEJEL ANALAURA	CONTROVERSIA 313	4459 / 20-11-2024	0	2659 / 2024	RETURNO E	ACTIVO	SYSR	20/11/2024 06:30:30	N/A	7037253
GRANADOS RIOS JOAQUINA SU SUCESION		INTESTAMENTARIO 306	4460 / 20-11-2024	0	2660 / 2024	RETURNO E	ACTIVO	SYSR	20/11/2024 06:30:30	N/A	7037254
REYES ALONSO LAURA	LUJANO ESCOBAR ALBERTO	DIVORCIO INCAUSADO 315	4461 / 20-11-2024	0	2661 / 2024	RETURNO E	ACTIVO	SYSR	20/11/2024 06:30:30	N/A	7037255
PEDRAZA ONTIVEROS FELIPE SU SUCESION		INTESTAMENTARIO 306	4462 / 20-11-2024	0	2662 / 2024	RETURNO E	ACTIVO	SYSR	20/11/2024 06:30:30	N/A	7037256
OROZCO MARTINEZ JAIME SU SUCESION		INTESTAMENTARIO 306	4463 / 20-11-2024	0	2663 / 2024	RETURNO E	ACTIVO	SYSR	20/11/2024 06:30:30	N/A	7037257
ACOSTA VILLICAÑA MARTHA SILVIA SU SUCESION		INTESTAMENTARIO 306	4464 / 20-11-2024	0	2664 / 2024	RETURNO E	ACTIVO	SYSR	20/11/2024 06:30:30	N/A	7037258
CARBAJAL SANCHEZ YOLANDA SU SUCESION		INTESTAMENTARIO 306	4465 / 20-11-2024	0	2665 / 2024	RETURNO E	ACTIVO	SYSR	20/11/2024 06:30:30	N/A	7037259
CASTILLO AZUARA CARLOS ARTURO	MIRANDA DAMIAN M CRISTINA	DIVORCIO INCAUSADO 315	4466 / 20-11-2024	0	2666 / 2024	RETURNO E	ACTIVO	SYSR	20/11/2024 06:30:30	N/A	7037260
DE LA ROSA TOVAR JUAN MANUEL	FRANCO RODRIGUEZ KARLA GABRIELA	CONTROVERSIA 313	4467 / 20-11-2024	0	2667 / 2024	RETURNO E	ACTIVO	SYSR	20/11/2024 06:30:30	N/A	7037261
RIVAS RAMIREZ EVELYN	NAJERA RIVERA CESAR ALEXIS	DIVORCIO INCAUSADO 315	4468 / 20-11-2024	0	2668 / 2024	RETURNO E	ACTIVO	SYSR	20/11/2024 06:30:30	N/A	7037262
SANCHEZ SANCHEZ ARTURO BRUNO SU SUCESION		TESTAMENTARIO 307	4469 / 20-11-2024	0	2669 / 2024	RETURNO E	ACTIVO	SYSR	20/11/2024 06:30:30	N/A	7037263
JUAREZ FUENTES KENDRA XOCHIQUETZALLI	SANTOS SANCHEZ MICHAEL	DIVORCIO INCAUSADO 315	4470 / 20-11-2024	0	2670 / 2024	RETURNO E	ACTIVO	SYSR	20/11/2024 06:30:30	N/A	7037264
CAMPOS FLORES ANDREA TERESA	QUIROZ AGUILAR SERGIO	DIVORCIO INCAUSADO 315	4471 / 20-11-2024	0	2671 / 2024	RETURNO E	ACTIVO	SYSR	20/11/2024 06:30:30	N/A	7037265

Reporte OPC - CAPTURAS - ESCRITOS INICIALES

PRESENTADO EL DIA 20-11-2024 06:00

ACTOR	DEMANDADO	JUICIO	FOLIO	ANEX	EXPED	CAUSA	ESTADO	CAPTURISTA	FECHA	DIGITALIZADO	ID_OPC
MATERIA : FAMILIAR DE PROCESO ESCRITO											
F27											
ONDARRETA RAMIREZ JIMENA SU SUCESION		INTESTAMENTARIO 306	4472 / 20-11-2024	0	2672 / 2024	RETURNO E	ACTIVO	SYSR	20/11/2024 06:30:30	N/A	7037266
RAZO SARABIA SEARPIO SU SUCESION		INTESTAMENTARIO 306	4473 / 20-11-2024	0	2673 / 2024	RETURNO E	ACTIVO	SYSR	20/11/2024 06:30:30	N/A	7037267
PAEZ HUERTA SERGIO CERVANTES HERNANDEZ ADRIANA PAEZ CERVANTES ADRIANA	SANTOS GARCIA MARIANA	CONTROVERSIA 313	4474 / 20-11-2024	0	2674 / 2024	RETURNO E	ACTIVO	SYSR	20/11/2024 06:30:30	N/A	7037268
BORDES SALCEDO MARCELA SU SUCESION		TESTAMENTARIO 307	4475 / 20-11-2024	0	2675 / 2024	RETURNO E	ACTIVO	SYSR	20/11/2024 06:30:30	N/A	7037269
HOWARD COBEAN ROBERT		INTERDICCION 311	4476 / 20-11-2024	0	2676 / 2024	RETURNO E	ACTIVO	SYSR	20/11/2024 06:30:30	N/A	7037270
PALMA OROZCO LOURDES MALENY	RIVERO GUERRERO DIEGO ISMAEL	CONTROVERSIA 313	4477 / 20-11-2024	0	2677 / 2024	RETURNO E	ACTIVO	SYSR	20/11/2024 06:30:30	N/A	7037271
MONTAÑO BRISEÑO BRYAN HUGO	MERCADO GARCIA FATIMA ITZEL	DIVORCIO INCAUSADO 315	4478 / 20-11-2024	0	2678 / 2024	RETURNO E	ACTIVO	SYSR	20/11/2024 06:30:30	N/A	7037272
NARMOLEJO BEMUDEZ ANGEL URIEL	BENITEZ MARTINEZ ANA KAREN	DIVORCIO INCAUSADO 315	4479 / 20-11-2024	0	2679 / 2024	RETURNO E	ACTIVO	SYSR	20/11/2024 06:30:30	N/A	7037273
RAMIREZ RETANA MARGARITA SU SUCESION		INTESTAMENTARIO 306	4480 / 20-11-2024	0	2680 / 2024	RETURNO E	ACTIVO	SYSR	20/11/2024 06:30:30	N/A	7037274
ZAMORA ZARATE ANA PAULINA	ORTEGA ZUMAYA DANIEL	ALIMENTOS 302	4481 / 20-11-2024	0	2681 / 2024	RETURNO E	ACTIVO	SYSR	20/11/2024 06:30:30	N/A	7037275
LOPEZ DAZA AGRIPINA SU SUCESION		INTESTAMENTARIO 306	4482 / 20-11-2024	0	2682 / 2024	RETURNO E	ACTIVO	SYSR	20/11/2024 06:30:30	N/A	7037276
BARRON SALAZAR PABLO SU SUCESION		INTESTAMENTARIO 306	4483 / 20-11-2024	0	2683 / 2024	RETURNO E	ACTIVO	SYSR	20/11/2024 06:30:30	N/A	7037277
ZUMAYA MENDEZ ALEJANDRA	ZUMAYA GARCIA MANUEL	CONTROVERSIA 313	4484 / 20-11-2024	0	2684 / 2024	RETURNO E	ACTIVO	SYSR	20/11/2024 06:30:30	N/A	7037278
JIMENEZ ANGELES VENANCIO SU SUCESION		INTESTAMENTARIO 306	4485 / 20-11-2024	0	2685 / 2024	RETURNO E	ACTIVO	SYSR	20/11/2024 06:30:30	N/A	7037279
BAUTISTA TOVAR ARNULFO CESAR DE JESUS		JURISDICCION VOLUNTARIA 305	4486 / 20-11-2024	0	2686 / 2024	RETURNO E	ACTIVO	SYSR	20/11/2024 06:30:30	N/A	7037280

Reporte OPC - CAPTURAS - ESCRITOS INICIALES

PRESENTADO EL DIA 20-11-2024 06:00

ACTOR	DEMANDADO	JUICIO	FOLIO	ANEX	EXPED	CAUSA	ESTADO	CAPTURISTA	FECHA	DIGITALIZADO	ID_OPC
MATERIA : FAMILIAR DE PROCESO ESCRITO											
F27											
LARIOS GAMA MARGARITA SU SUCESION		INTESTAMENTARIO 306	4487 / 20-11-2024	0	2687 / 2024	RETURNO E	ACTIVO	SYSR	20/11/2024 06:30:30	N/A	7037281
PALACIOS VALE GUADALUPE	PEREZ BALLET FRANCISCO	DIVORCIO INCAUSADO 315	4488 / 20-11-2024	0	2688 / 2024	RETURNO E	ACTIVO	SYSR	20/11/2024 06:30:30	N/A	7037282
ORTIZ LAWRENZ VERONICA MARIA	GONZALEZ GARZA JAVIER	DIVORCIO INCAUSADO 315	4489 / 20-11-2024	0	2689 / 2024	RETURNO E	ACTIVO	SYSR	20/11/2024 06:30:30	N/A	7037283
RIVERA ROMERO HECTOR FRANCISCO	MEDRANO ESPINOSA DULCE ANABEL	ORDINARIO	6370 / 20-11-2024	1	2690 / 2024	EXHORTO	ACTIVO	OPP34	20/11/2024 10:46:28	N/A	7039165
CRUZ ESCOBAR MARBELLA	OROZCO CRUZ ELVIS	ORDINARIO	6563 / 20-11-2024	2	2691 / 2024	EXHORTO	ACTIVO	OPP41	20/11/2024 11:51:04	N/A	7039358
GARCIA CASTRO JOSE LUIS	MUÑOZ ESTRADA MARIA ISABEL	ORDINARIO	6827 / 20-11-2024	6	2692 / 2024	EXHORTO	ACTIVO	OPP41	20/11/2024 13:20:20	N/A	7039622

TOTAL: 300

DE DICHAS LISTAS EXISTEN EXPEDIENTES QUE RECIBIMOS A LOS QUE OFICIALIA DE PARTES COMUN NO LE HA ASIGNADO NUMERO DE EXPEDIENTE

ASI COMO TAMBIEN EXISTEN EXPEDIENTES QUE LES FUERON ASIGNADOS NUMERO DE EXPEDIENTE POR OFICIALIA DE PARTES COMUN Y NO FUERON RECIBIDOS POR ESTE JUZGADO

Y DE EXPEDIENTES ACUMULADOS DEL JUZGADO CUADRAGESIMO A LOS QUE SOLO LE FUERON ASIGNADOS NUMEROS DE EXPEDIENTE EN SUS PRINCIPALES Y FALTAN NUMEROS DE SUS ACUMULACIONES

JUZGADO VIGÉSIMO SÉPTIMO DE LO FAMILIAR

Reporte OPC - CAPTURAS - ESCRITOS INICIALES

PRESENTADO EL DIA 21-11-2024 06:00

ACTOR	DEMANDADO	JUICIO	FOLIO	ANEX	EXPED	CAUSA	ESTADO	CAPTURISTA	FECHA	DIGITALIZADO	ID_OPC
MATERIA : FAMILIAR DE PROCESO ESCRITO											
F27											
CASTRO AXTLE VERONICA MIROSLAVA	ANTEZANA CASTRO JAVIER FERNANDO	ALIMENTOS 302	4152 / 21-11-2024	0	2693 / 2024	RETURNO E	ACTIVO	SYSR	21/11/2024 07:06:15	N/A	7044735
HERNANDEZ ISLAS JOSE SU SUCESION		TESTAMENTARIO 307	4153 / 21-11-2024	0	2694 / 2024	RETURNO E	ACTIVO	SYSR	21/11/2024 07:06:15	N/A	7044736
PEDROZA AGUIRRE ELVIA	SILVA IBANEZ MARCO ANTONIO	ALIMENTOS 302	4154 / 21-11-2024	0	2695 / 2024	RETURNO E	ACTIVO	SYSR	21/11/2024 07:06:15	N/A	7044737
MATIAS VAZQUEZ MARIBEL	GALLARDO MARTINEZ JOSE ANTONIO	DIVORCIO VOLUNTARIO 303	4155 / 21-11-2024	0	2696 / 2024	RETURNO E	ACTIVO	SYSR	21/11/2024 07:06:15	N/A	7044738
CORTES LOPEZ SANDRA	RAZO CABEZA ALFREDO	DIVORCIO NECESARIO 301	4156 / 21-11-2024	0	2697 / 2024	RETURNO E	ACTIVO	SYSR	21/11/2024 07:06:15	N/A	7044739
LOPEZ CRUZ ANDRES SU SUCECION		TESTAMENTARIO 307	4157 / 21-11-2024	0	2698 / 2024	RETURNO E	ACTIVO	SYSR	21/11/2024 07:06:15	N/A	7044740
BUENO SANTILLAN GERARDO		INTERDICCION 311	4158 / 21-11-2024	0	2699 / 2024	RETURNO E	ACTIVO	SYSR	21/11/2024 07:06:15	N/A	7044741
VARELA DAVILA MARTHA PATRICIA	PENA LUNA JOSE ARMANDO	CONTROVERSIA 313	4159 / 21-11-2024	0	2700 / 2024	RETURNO E	ACTIVO	SYSR	21/11/2024 07:06:15	N/A	7044742
HERNANDEZ HERNANDEZ MARIA EUGENIA	MAQUEDA MARTINEZ JOSE ANTONIO	ALIMENTOS 302	4160 / 21-11-2024	0	2701 / 2024	RETURNO E	ACTIVO	SYSR	21/11/2024 07:06:15	N/A	7044743
URRIETA MARTINEZ MARGARITA	GRANADOS HERNANDEZ JORGE	CONTROVERSIA 313	4161 / 21-11-2024	0	2702 / 2024	RETURNO E	ACTIVO	SYSR	21/11/2024 07:06:15	N/A	7044744
DIAZ BELMONT MARIA DEL SOCORRO	PINA TORRES JUAN ANGEL	CONTROVERSIA 313	4162 / 21-11-2024	0	2703 / 2024	RETURNO E	ACTIVO	SYSR	21/11/2024 07:06:15	N/A	7044745
AGUILAR CABELLO ROCIO	HERNANDEZ SANCHEZ JESUS ALBERTO	CONTROVERSIA 313	4163 / 21-11-2024	0	2704 / 2024	RETURNO E	ACTIVO	SYSR	21/11/2024 07:06:15	N/A	7044746
FRANCO TORRES JOSEFINA		INTERDICCION 311	4164 / 21-11-2024	0	2705 / 2024	RETURNO E	ACTIVO	SYSR	21/11/2024 07:06:15	N/A	7044747
RAMIREZ ARCE JOSE GUADALUPE	GOMEZ ORTEGA SUSANA	DIVORCIO NECESARIO 301	4165 / 21-11-2024	0	2706 / 2024	RETURNO E	ACTIVO	SYSR	21/11/2024 07:06:15	N/A	7044748
VAZQUEZ ALCANTARA VIVIANA BERENICE	FLORES HERNANDEZ LEON ANTONIO	CONTROVERSIA 313	4166 / 21-11-2024	0	2707 / 2024	RETURNO E	ACTIVO	SYSR	21/11/2024 07:06:15	N/A	7044749
ZAVALA HUERGO SILVIA	VILLEGAS GONZALEZ RAUL ALEJANDRO	ALIMENTOS 302	4167 / 21-11-2024	0	2708 / 2024	RETURNO E	ACTIVO	SYSR	21/11/2024 07:06:15	N/A	7044750

Reporte OPC - CAPTURAS - ESCRITOS INICIALES

PRESENTADO EL DIA 21-11-2024 06:00

ACTOR	DEMANDADO	JUICIO	FOLIO	ANEX	EXPED	CAUSA	ESTADO	CAPTURISTA	FECHA	DIGITALIZADO	ID_OPC
MATERIA : FAMILIAR DE PROCESO ESCRITO											
F27											
MARTINEZ URIBE ESPERANZA	RIVAS GUEVARA JUAN CARLOS	DIVORCIO NECESARIO 301	4168 / 21-11-2024	0	2709 / 2024	RETURNO E	ACTIVO	SYSR	21/11/2024 07:06:15	N/A	7044751
MILLAN DIAZ ANGELINA SU SUCESION		INTESTAMENTARIO 306	4169 / 21-11-2024	0	2710 / 2024	RETURNO E	ACTIVO	SYSR	21/11/2024 07:06:15	N/A	7044752
CASTELAR JIMENEZ JORGE EMILIO		INTERDICCION 311	4170 / 21-11-2024	0	2711 / 2024	RETURNO E	ACTIVO	SYSR	21/11/2024 07:06:15	N/A	7044753
SOLIS AYALA JOSE JESUS SU SUCESION		TESTAMENTARIO 307	4171 / 21-11-2024	0	2712 / 2024	RETURNO E	ACTIVO	SYSR	21/11/2024 07:06:15	N/A	7044754
RODRIGUEZ CORNEJO DEMETRIO SU SUCESION		INTESTAMENTARIO 306	4172 / 21-11-2024	0	2713 / 2024	RETURNO E	ACTIVO	SYSR	21/11/2024 07:06:16	N/A	7044755
ALVARADO INTERIANO LORENZO SU SUCESION		INTESTAMENTARIO 306	4173 / 21-11-2024	0	2714 / 2024	RETURNO E	ACTIVO	SYSR	21/11/2024 07:06:16	N/A	7044756
XICOHTENCATL GOMEZ AUREA CAROLINA	DURAN TRUJILLO OSCAR ALEJANDRO	CONTROVERSIA 313	4174 / 21-11-2024	0	2715 / 2024	RETURNO E	ACTIVO	SYSR	21/11/2024 07:06:16	N/A	7044757
MENDOZA VERDUZCO SILVIA INES		INTERDICCION 311	4175 / 21-11-2024	0	2716 / 2024	RETURNO E	ACTIVO	SYSR	21/11/2024 07:06:16	N/A	7044758
ALQUICIRA TOVAR EDGAR MAURICIO	BARCENA ALQUICIRA EDGAR	CONTROVERSIA 313	4176 / 21-11-2024	0	2717 / 2024	RETURNO E	ACTIVO	SYSR	21/11/2024 07:06:16	N/A	7044759
TOLEDO CUEVAS ELVA MAYRA	VALLEJO RUIZ ERNESTO	CONTROVERSIA 313	4177 / 21-11-2024	0	2718 / 2024	RETURNO E	ACTIVO	SYSR	21/11/2024 07:06:16	N/A	7044760
ZAMORA FLORES JAVIER	CRUZ ESCAMILLA FELIPA	CONTROVERSIA 313	4178 / 21-11-2024	0	2719 / 2024	RETURNO E	ACTIVO	SYSR	21/11/2024 07:06:16	N/A	7044761
GONZALEZ MOLINA LAURA ROCIO	ZUNIGA HERNANDEZ ADRIAN	DIVORCIO NECESARIO 301	4179 / 21-11-2024	0	2720 / 2024	RETURNO E	ACTIVO	SYSR	21/11/2024 07:06:16	N/A	7044762
ZEPEDA LOPEZ CRISTINA	GONZALEZ VIVANCO EDGAR	ALIMENTOS 302	4180 / 21-11-2024	0	2721 / 2024	RETURNO E	ACTIVO	SYSR	21/11/2024 07:06:16	N/A	7044763
ROJAS FRAGOSO MARIA SU SUCESION		INTESTAMENTARIO 306	4181 / 21-11-2024	0	2722 / 2024	RETURNO E	ACTIVO	SYSR	21/11/2024 07:06:16	N/A	7044764
PEREZ ANGELES LUCIO		INTERDICCION 311	4182 / 21-11-2024	0	2723 / 2024	RETURNO E	ACTIVO	SYSR	21/11/2024 07:06:16	N/A	7044765
DELGADO TANNIS JESSICA MARGIT	SANCHEZ VALDEFENA JUAN CARLOS	DIVORCIO VOLUNTARIO 303	4183 / 21-11-2024	0	2724 / 2024	RETURNO E	ACTIVO	SYSR	21/11/2024 07:06:16	N/A	7044766

Reporte OPC - CAPTURAS - ESCRITOS INICIALES

PRESENTADO EL DIA 21-11-2024 06:00

ACTOR	DEMANDADO	JUICIO	FOLIO	ANEX	EXPED	CAUSA	ESTADO	CAPTURISTA	FECHA	DIGITALIZADO	ID_OPC
MATERIA : FAMILIAR DE PROCESO ESCRITO											
F27											
PRIETO GARCIA ALMA FABIOLA	TRASVINA BURGOS OSCAR GABRIEL	CONTROVERSIA 313	4184 / 21-11-2024	0	2725 / 2024	RETURNO E	ACTIVO	SYSR	21/11/2024 07:06:16	N/A	7044767
AYALA TREJO BRENDA ELIZABETH	MONROY CAMACHO HUMBERTO JAVIER	ALIMENTOS 302	4185 / 21-11-2024	0	2726 / 2024	RETURNO E	ACTIVO	SYSR	21/11/2024 07:06:16	N/A	7044768
RAYA GARCIA MARIA TERESA	C DIRECTOR DEL REGISTRO CIVIL DEL DISTRITO FEDERAL	ORDINARIO 312	4186 / 21-11-2024	0	2727 / 2024	RETURNO E	ACTIVO	SYSR	21/11/2024 07:06:16	N/A	7044769
ARISTEO OLIVOS GUADALUPE	SANCHEZ APARICIO TOMAS	DIVORCIO INCAUSADO 315	4187 / 21-11-2024	0	2728 / 2024	RETURNO E	ACTIVO	SYSR	21/11/2024 07:06:16	N/A	7044770
VARGAS ESPINO PAULINA ERANDENY	AYALA BARCENAS VICTOR HUGO	CONTROVERSIA 313	4188 / 21-11-2024	0	2729 / 2024	RETURNO E	ACTIVO	SYSR	21/11/2024 07:06:16	N/A	7044771
LOPEZ MUCINO ENRIQUE		INTERDICCION 311	4189 / 21-11-2024	0	2730 / 2024	RETURNO E	ACTIVO	SYSR	21/11/2024 07:06:16	N/A	7044772
SALINAS TINOCO ANGEL	SALAZAR GONZALEZ MA GUADALUPE	DIVORCIO INCAUSADO 315	4190 / 21-11-2024	0	2731 / 2024	RETURNO E	ACTIVO	SYSR	21/11/2024 07:06:16	N/A	7044773
URIBE DELGADO ANA ROSA	HERNANDEZ HERNANDEZ MARIO DE JESUS	CONTROVERSIA 313	4191 / 21-11-2024	0	2732 / 2024	RETURNO E	ACTIVO	SYSR	21/11/2024 07:06:16	N/A	7044774
OCAMPO TINOCO NICOLAS SU SUCESION		INTESTAMENTARIO 306	4192 / 21-11-2024	0	2733 / 2024	RETURNO E	ACTIVO	SYSR	21/11/2024 07:06:16	N/A	7044775
HERNANDEZ CONTRERAS BRENDA EUGENIA	GABINO GARCIA VICTOR MANUEL	ALIMENTOS 302	4193 / 21-11-2024	0	2734 / 2024	RETURNO E	ACTIVO	SYSR	21/11/2024 07:06:16	N/A	7044776
ARCOS REBOYO NATLLELY	SALINAS GARCIA FERNANDO	ALIMENTOS 302	4194 / 21-11-2024	0	2735 / 2024	RETURNO E	ACTIVO	SYSR	21/11/2024 07:06:16	N/A	7044777
MATEOS MEDINA CLARA SU SUCESION		INTESTAMENTARIO 306	4195 / 21-11-2024	0	2736 / 2024	RETURNO E	ACTIVO	SYSR	21/11/2024 07:06:16	N/A	7044778
CASTELLANOS ENCISO NADIA	TLACOTZI GONZALEZ JAVIER	CONTROVERSIA 313	4196 / 21-11-2024	0	2737 / 2024	RETURNO E	ACTIVO	SYSR	21/11/2024 07:06:16	N/A	7044779
FERRA Y MOSQUEDA MARIA DEL TRANSITO SU SUCESI		INTESTAMENTARIO 306	4197 / 21-11-2024	0	2738 / 2024	RETURNO E	ACTIVO	SYSR	21/11/2024 07:06:16	N/A	7044780
REYES ONTIVEROS ALEJANDRO	CHAVEZ SALINAS SALUD OLIMPIA	DIVORCIO VOLUNTARIO 303	4198 / 21-11-2024	0	2739 / 2024	RETURNO E	ACTIVO	SYSR	21/11/2024 07:06:16	N/A	7044781
REYNA BELLO MITZI ITANDEHUI	SANCHEZ VALENCIA JOEL ALAN	DIVORCIO INCAUSADO 315	4199 / 21-11-2024	0	2740 / 2024	RETURNO E	ACTIVO	SYSR	21/11/2024 07:06:16	N/A	7044782

Reporte OPC - CAPTURAS - ESCRITOS INICIALES

PRESENTADO EL DIA 21-11-2024 06:00

ACTOR	DEMANDADO	JUICIO	FOLIO	ANEX	EXPED	CAUSA	ESTADO	CAPTURISTA	FECHA	DIGITALIZADO	ID_OPC
MATERIA : FAMILIAR DE PROCESO ESCRITO											
F27											
MONROY SANCHEZ INES SU SUCESION		INTESTAMENTARIO 306	4200 / 21-11-2024	0	2741 / 2024	RETURNO E	ACTIVO	SYSR	21/11/2024 07:06:16	N/A	7044783
TORRES LOZANO FELIX SU SUCESION		INTESTAMENTARIO 306	4201 / 21-11-2024	0	2742 / 2024	RETURNO E	ACTIVO	SYSR	21/11/2024 07:06:16	N/A	7044784
COMPEAN WOODWORTH CARLA MARIA	CONTRERAS AMBROSI TOMAS ARTEMIO	DIVORCIO INCAUSADO 315	4202 / 21-11-2024	0	2743 / 2024	RETURNO E	ACTIVO	SYSR	21/11/2024 07:06:16	N/A	7044785
RUIZ RIVAS GLORIA LUZ	ZUNIGA ARRANGOIZ FERNANDO	DIVORCIO INCAUSADO 315	4203 / 21-11-2024	0	2744 / 2024	RETURNO E	ACTIVO	SYSR	21/11/2024 07:06:16	N/A	7044786
TAPIA GONZALEZ PATRICIA	VAZQUEZ CASTELAN CARLOS	DIVORCIO INCAUSADO 315	4204 / 21-11-2024	0	2745 / 2024	RETURNO E	ACTIVO	SYSR	21/11/2024 07:06:16	N/A	7044787
REYNOSO VELAZQUEZ ENRIQUE		INTERDICCION 311	4205 / 21-11-2024	0	2746 / 2024	RETURNO E	ACTIVO	SYSR	21/11/2024 07:06:16	N/A	7044788
ROJAS LOPEZ VICTOR MANUEL	CABALLERO HERNANDEZ ALICIA	DIVORCIO INCAUSADO 315	4206 / 21-11-2024	0	2747 / 2024	RETURNO E	ACTIVO	SYSR	21/11/2024 07:06:16	N/A	7044789
AHEDO SANTOS CARLOS ALBERTO		INTERDICCION 311	4207 / 21-11-2024	0	2748 / 2024	RETURNO E	ACTIVO	SYSR	21/11/2024 07:06:16	N/A	7044790
HUERTA MENA JOAQUIN SU SUCESION		TESTAMENTARIO 307	4208 / 21-11-2024	0	2749 / 2024	RETURNO E	ACTIVO	SYSR	21/11/2024 07:06:16	N/A	7044791
GONZALEZ SANCHEZ JESSICA IVONNE	ALVAREZ GONZALEZ NESTOR PATRICIO	ALIMENTOS 302	4209 / 21-11-2024	0	2750 / 2024	RETURNO E	ACTIVO	SYSR	21/11/2024 07:06:16	N/A	7044792
SERRATO RUIZ ROSA MARIA		INTERDICCION 311	4210 / 21-11-2024	0	2751 / 2024	RETURNO E	ACTIVO	SYSR	21/11/2024 07:06:16	N/A	7044793
SEGURA ARCE LAURA CONSUELO	MONDRAGON HERNANDEZ JUAN MIGUEL	CONTROVERSIA 313	4211 / 21-11-2024	0	2752 / 2024	RETURNO E	ACTIVO	SYSR	21/11/2024 07:06:16	N/A	7044794
SANTIAGO HERNANDEZ CARLOS ABRAHAM		INTERDICCION 311	4212 / 21-11-2024	0	2753 / 2024	RETURNO E	ACTIVO	SYSR	21/11/2024 07:06:16	N/A	7044795
TORIZ ROLDAN LUCIA TERESA	GARCIA GONZALEZ HUMBERTO	DIVORCIO INCAUSADO 315	4213 / 21-11-2024	0	2754 / 2024	RETURNO E	ACTIVO	SYSR	21/11/2024 07:06:16	N/A	7044796
GARCIA ALVAREZ KATHYA MICHELLE	LOPEZ RODRIGUEZ JOSE EDUARDO	DIVORCIO INCAUSADO 315	4214 / 21-11-2024	0	2755 / 2024	RETURNO E	ACTIVO	SYSR	21/11/2024 07:06:16	N/A	7044797
VILCHIS MORENO ANGELICA	MORENO RUEDA JOSE JESUS	DIVORCIO INCAUSADO 315	4215 / 21-11-2024	0	2756 / 2024	RETURNO E	ACTIVO	SYSR	21/11/2024 07:06:16	N/A	7044798

Reporte OPC - CAPTURAS - ESCRITOS INICIALES

PRESENTADO EL DIA 21-11-2024 06:00

ACTOR	DEMANDADO	JUICIO	FOLIO	ANEX	EXPED	CAUSA	ESTADO	CAPTURISTA	FECHA	DIGITALIZADO	ID_OPC
MATERIA : FAMILIAR DE PROCESO ESCRITO											
F27											
VILLADA MANZANERA PAMELA	ROMERO MARTINEZ ALEJANDRO	CONTROVERSIA 313	4216 / 21-11-2024	0	2757 / 2024	RETURNO E	ACTIVO	SYSR	21/11/2024 07:06:16	N/A	7044799
PALACIOS DIAZ JESUS EDUARDO	SALAS GALVAN STEPHANIE	CONTROVERSIA 313	4217 / 21-11-2024	0	2758 / 2024	RETURNO E	ACTIVO	SYSR	21/11/2024 07:06:16	N/A	7044800
JUAREZ LOPEZ CINTIA	ELIZALDE FERNANDEZ HORACIO	CONTROVERSIA 313	4218 / 21-11-2024	0	2759 / 2024	RETURNO E	ACTIVO	SYSR	21/11/2024 07:06:16	N/A	7044801
CUEVAS VILLEGAS ARMANDO SU SUCESION		INTESTAMENTARIO 306	4219 / 21-11-2024	0	2760 / 2024	RETURNO E	ACTIVO	SYSR	21/11/2024 07:06:16	N/A	7044802
VALENZUELA FLORES ANTONIO		INTERDICCION 311	4220 / 21-11-2024	0	2761 / 2024	RETURNO E	ACTIVO	SYSR	21/11/2024 07:06:16	N/A	7044803
SOLIS VILLA SHEILA ADHARA	RIOS TAPIA OSCAR	DIVORCIO INCAUSADO 315	4221 / 21-11-2024	0	2762 / 2024	RETURNO E	ACTIVO	SYSR	21/11/2024 07:06:16	N/A	7044804
AUZA ROJAS MARIA VIRGINIA	RODRIGUEZ MOZO CELESTINO	DIVORCIO INCAUSADO 315	4222 / 21-11-2024	0	2763 / 2024	RETURNO E	ACTIVO	SYSR	21/11/2024 07:06:16	N/A	7044805
CALDERON OLVERA DALILA		JURISDICCION VOLUNTARIA 305	4223 / 21-11-2024	0	2764 / 2024	RETURNO E	ACTIVO	SYSR	21/11/2024 07:06:16	N/A	7044806
GARCIA ROJAS BARRERA RUBIO PAMELA		INTERDICCION 311	4224 / 21-11-2024	0	2765 / 2024	RETURNO E	ACTIVO	SYSR	21/11/2024 07:06:16	N/A	7044807
LOPEZ JUAREZ FLOR NALLELI	GONZALEZ CERON JULIO CESAR	CONTROVERSIA 313	4225 / 21-11-2024	0	2766 / 2024	RETURNO E	ACTIVO	SYSR	21/11/2024 07:06:16	N/A	7044808
MARTINEZ SANCHEZ EDGAR DANIEL	DOMINGUEZ DOMINGUEZ SILVIA ISELA	DIVORCIO INCAUSADO 315	4226 / 21-11-2024	0	2767 / 2024	RETURNO E	ACTIVO	SYSR	21/11/2024 07:06:16	N/A	7044809
BASTIDA PONCE NORMA SILVIA		INTERDICCION 311	4227 / 21-11-2024	0	2768 / 2024	RETURNO E	ACTIVO	SYSR	21/11/2024 07:06:16	N/A	7044810
NAVA PINEDA COLUMBA SU SUCESION		INTESTAMENTARIO 306	4228 / 21-11-2024	0	2769 / 2024	RETURNO E	ACTIVO	SYSR	21/11/2024 07:06:16	N/A	7044811
GARCIA CORREA DANIEL SU SUCESION		TESTAMENTARIO 307	4229 / 21-11-2024	0	2770 / 2024	RETURNO E	ACTIVO	SYSR	21/11/2024 07:06:16	N/A	7044812
TUFINO ORTEGA PABLO	BELMONT BADILLO EMMA	DIVORCIO INCAUSADO 315	4230 / 21-11-2024	0	2771 / 2024	RETURNO E	ACTIVO	SYSR	21/11/2024 07:06:16	N/A	7044813
MARTINEZ CARBOLIO [illegible]NELA JAQUELINE	CUEVAS MANUECO MIGUEL XAVIER	DIVORCIO INCAUSADO 315	4231 / 21-11-2024	0	2772 / 2024	RETURNO E	ACTIVO	SYSR	21/11/2024 07:06:16	N/A	7044814

Reporte OPC - CAPTURAS - ESCRITOS INICIALES

PRESENTADO EL DIA 21-11-2024 06:00

ACTOR	DEMANDADO	JUICIO	FOLIO	ANEX	EXPED	CAUSA	ESTADO	CAPTURISTA	FECHA	DIGITALIZADO	ID_OPC
MATERIA : FAMILIAR DE PROCESO ESCRITO											
F27											
HARO ANDRES SU SUCESION		INTESTAMENTARIO 306	4232 / 21-11-2024	0	2773 / 2024	RETURNO E	ACTIVO	SYSR	21/11/2024 07:06:16	N/A	7044815
GUTIERREZ RODRIGUEZ RAUL JAVIER		INTERDICCION 311	4233 / 21-11-2024	0	2774 / 2024	RETURNO E	ACTIVO	SYSR	21/11/2024 07:06:16	N/A	7044816
CRUZ CRUZ MARIA DE LOS ANGELES NORMA	CRUZ CRUZ LETICIA OCELOTL PERALTA SILVERIO	CONTROVERSIA 313	4234 / 21-11-2024	0	2775 / 2024	RETURNO E	ACTIVO	SYSR	21/11/2024 07:06:16	N/A	7044817
DOMINGUEZ PIZANA GABRIELA	OJEDA BERNAL RUBEN ALEJANDRO	DIVORCIO INCAUSADO 315	4235 / 21-11-2024	0	2776 / 2024	RETURNO E	ACTIVO	SYSR	21/11/2024 07:06:16	N/A	7044818
OCHOA SANCHEZ MATEO SU SUCESION		TESTAMENTARIO 307	4236 / 21-11-2024	0	2777 / 2024	RETURNO E	ACTIVO	SYSR	21/11/2024 07:06:16	N/A	7044819
VIGIL VAZQUEZ EDUARDO SU SUCESION		INTESTAMENTARIO 306	4237 / 21-11-2024	0	2778 / 2024	RETURNO E	ACTIVO	SYSR	21/11/2024 07:06:16	N/A	7044820
GUZMAN LAGOS MARIA DELFINA	MENDOZA HERNANDEZ ELEAZAR	DIVORCIO INCAUSADO 315	4238 / 21-11-2024	0	2779 / 2024	RETURNO E	ACTIVO	SYSR	21/11/2024 07:06:16	N/A	7044821
RATTIA ORTIZ CARLOS JAVIER	MENDEZ RAMIREZ ERIKA	CONTROVERSIA 313	4239 / 21-11-2024	0	2780 / 2024	RETURNO E	ACTIVO	SYSR	21/11/2024 07:06:16	N/A	7044822
ALBARRAN RIVERA MAURICIO	DOMINGUEZ ARIZA JESSICA	CONTROVERSIA 313	4240 / 21-11-2024	0	2781 / 2024	RETURNO E	ACTIVO	SYSR	21/11/2024 07:06:16	N/A	7044823
MARTRET BARRERA JORDI		TESTAMENTARIO 307	4241 / 21-11-2024	0	2782 / 2024	RETURNO E	ACTIVO	SYSR	21/11/2024 07:06:16	N/A	7044824
LOPEZ LEON TALIA	DEL PINO RODRIGUEZ OSCAR SALVADOR	CONTROVERSIA 313	4242 / 21-11-2024	0	2783 / 2024	RETURNO E	ACTIVO	SYSR	21/11/2024 07:06:16	N/A	7044825
RAYMUNDO PEREZ CELIA		INTERDICCION 311	4243 / 21-11-2024	0	2784 / 2024	RETURNO E	ACTIVO	SYSR	21/11/2024 07:06:16	N/A	7044826
SERNA BLANCO ELIZABETH	NAVARRO GUZMAN HECTOR MAURCIO	DIVORCIO INCAUSADO 315	4244 / 21-11-2024	0	2785 / 2024	RETURNO E	ACTIVO	SYSR	21/11/2024 07:06:16	N/A	7044827
PEREZ GARCIA MARCO ANTONIO	MUNOZ NAVARRETE LETICIA	DIVORCIO INCAUSADO 315	4245 / 21-11-2024	0	2786 / 2024	RETURNO E	ACTIVO	SYSR	21/11/2024 07:06:16	N/A	7044828
AVILA ISLAS ARTURO SU SUCESION		INTESTAMENTARIO 306	4246 / 21-11-2024	0	2787 / 2024	RETURNO E	ACTIVO	SYSR	21/11/2024 07:06:16	N/A	7044829

Reporte OPC - CAPTURAS - ESCRITOS INICIALES

PRESENTADO EL DIA 21-11-2024 06:00

MATERIA : FAMILIAR DE PROCESO ESCRITO

F27

ACTOR	DEMANDADO	JUICIO	FOLIO	ANEX	EXPED	CAUSA	ESTADO	CAPTURISTA	FECHA	DIGITALIZADO	ID_OPC
VÁZQUEZ HERNÁNDEZ GEORGINA YOLANDA VÁZQUEZ HERNÁNDEZ CESAR GUSTAVO VÁZQUEZ HERNÁNDEZ MARIO ALEJANDRO VÁZQUEZ HERNÁNDEZ CARLOS JAVIER	VÁZQUEZ HERNÁNDEZ JOSÉ JESÚS SU SUCESIÓN VÁZQUEZ HERNÁNDEZ ALFREDO MARTÍN VÁZQUEZ HERNÁNDEZ NORMA LUCILA CASTAÑON VÁZQUEZ FRANCESCO ANTONIO VÁZQUEZ ROMERO JOSÉ EDUARDO VÁZQUEZ ROMERO CASANDRA SELENE LIC. SÁNCHEZ COLÍN ALBERTO T. NOTARIO NÚMERO 83 DE LA CDMX	ORDINARIO 312	4247 / 21-11-2024	0	2788 / 2024	RETURNO E	ACTIVO	SYSR	21/11/2024 07:06:16	N/A	7044830
GILBAJA GUEVARA MARIA SU SUCESION		INTESTAMENTARIO 306	4248 / 21-11-2024	0	2789 / 2024	RETURNO E	ACTIVO	SYSR	21/11/2024 07:06:16	N/A	7044831
GUTIERREZ MARTINEZ ZAIDA REBECA	SOTO CENTENO LUIS ALFREDO	ALIMENTOS 302	4249 / 21-11-2024	0	2790 / 2024	RETURNO E	ACTIVO	SYSR	21/11/2024 07:06:16	N/A	7044832
AYALA CHACON MARTHA SU SUCESSION		INTESTAMENTARIO 306	4250 / 21-11-2024	0	2791 / 2024	RETURNO E	ACTIVO	SYSR	21/11/2024 07:06:16	N/A	7044833
FRANCO STEPANENKO SOFIA	MEAVE ESCALANTE OSCAR ENRIQUE	CONTROVERSIA 313	4251 / 21-11-2024	0	2792 / 2024	RETURNO E	ACTIVO	SYSR	21/11/2024 07:06:16	N/A	7044834
DELGADO GARCIA RUBEN DARIO	PEREZ VAZQUEZ DANIELA	DIVORCIO INCAUSADO 315	4252 / 21-11-2024	0	2793 / 2024	RETURNO E	ACTIVO	SYSR	21/11/2024 07:06:16	N/A	7044835
MASCORRO SANTANA PATRICIA	GLORIA AVILES JOSE BENJAMIN	ALIMENTOS 302	4253 / 21-11-2024	0	2794 / 2024	RETURNO E	ACTIVO	SYSR	21/11/2024 07:06:16	N/A	7044836
MONDRAGON ANAYA ANTONIO		INTERDICCION 311	4254 / 21-11-2024	0	2795 / 2024	RETURNO E	ACTIVO	SYSR	21/11/2024 07:06:16	N/A	7044837
REYES BRAVO MARIA SOCORRO SU SUCESION		TESTAMENTARIO 307	4255 / 21-11-2024	0	2796 / 2024	RETURNO E	ACTIVO	SYSR	21/11/2024 07:06:16	N/A	7044838
SOLIS DE LA PEZA ESPERANZA SU SUCESION		INTESTAMENTARIO 306	4256 / 21-11-2024	0	2797 / 2024	RETURNO E	ACTIVO	SYSR	21/11/2024 07:06:16	N/A	7044839

Reporte OPC - CAPTURAS - ESCRITOS INICIALES

PRESENTADO EL DIA 21-11-2024 06:00

ACTOR	DEMANDADO	JUICIO	FOLIO	ANEX	EXPED	CAUSA	ESTADO	CAPTURISTA	FECHA	DIGITALIZADO	ID_OPC
MATERIA : FAMILIAR DE PROCESO ESCRITO											
F27											
VELEZ CONTRERAS TEOFILO SU SUCESION		INTESTAMENTARIO 306	4257 / 21-11-2024	0	2798 / 2024	RETURNO E	ACTIVO	SYSR	21/11/2024 07:06:16	N/A	7044840
DOMINGUEZ DIAZ ANDREA	FRANCO RUIZ ALFREDO ERNESTO	CONTROVERSIA 313	4258 / 21-11-2024	0	2799 / 2024	RETURNO E	ACTIVO	SYSR	21/11/2024 07:06:16	N/A	7044841
CAMARGO ESQUIVEL ROSA SABINA SU SUCESION ESPINOSA AYALA JAIME SU SUCESION		TESTAMENTARIO 307	4259 / 21-11-2024	0	2800 / 2024	RETURNO E	ACTIVO	SYSR	21/11/2024 07:06:16	N/A	7044842
MENDOZA JIMENEZ ROXANA LISET	FABILA ALLENDELAGUA EDGAR	ALIMENTOS 302	4260 / 21-11-2024	0	2801 / 2024	RETURNO E	ACTIVO	SYSR	21/11/2024 07:06:16	N/A	7044843
CRUZ GARCIA JUANA SU SUCESION		INTESTAMENTARIO 306	4261 / 21-11-2024	0	2802 / 2024	RETURNO E	ACTIVO	SYSR	21/11/2024 07:06:16	N/A	7044844
BAÑALES CABRERA LORENA	HERNANDEZ DAVALOS ULISES JOAN	CONTROVERSIA 313	4262 / 21-11-2024	0	2803 / 2024	RETURNO E	ACTIVO	SYSR	21/11/2024 07:06:16	N/A	7044845
RODRIGUEZ VELASCO IRMA SU SUCESION		INTESTAMENTARIO 306	4263 / 21-11-2024	0	2804 / 2024	RETURNO E	ACTIVO	SYSR	21/11/2024 07:06:16	N/A	7044846
NAVA CHAVEZ ISIDRO SU SUCESION		INTESTAMENTARIO 306	4264 / 21-11-2024	0	2805 / 2024	RETURNO E	ACTIVO	SYSR	21/11/2024 07:06:16	N/A	7044847
GARCIA VALDEOLIVAR PERLA CORAL	RUIZ CARRANZA MARCO AURELIO	CONTROVERSIA 313	4265 / 21-11-2024	0	2806 / 2024	RETURNO E	ACTIVO	SYSR	21/11/2024 07:06:16	N/A	7044848
QUINTERO LOPEZ JOSE ARMANDO	REYES TORRES VIANNEY	DIVORCIO INCAUSADO 315	4266 / 21-11-2024	0	2807 / 2024	RETURNO E	ACTIVO	SYSR	21/11/2024 07:06:16	N/A	7044849
GONZALEZ LOPEZ CLAUDIA IVETTE	PEREZ HUERTA EUGENIO	CONTROVERSIA 313	4267 / 21-11-2024	0	2808 / 2024	RETURNO E	ACTIVO	SYSR	21/11/2024 07:06:16	N/A	7044850
GONZALEZ DOLORES RENE	LOPEZ MARTINEZ CAROLINA	CONTROVERSIA 313	4268 / 21-11-2024	0	2809 / 2024	RETURNO E	ACTIVO	SYSR	21/11/2024 07:06:16	N/A	7044851
DE LA LLATA GUZMAN SOFIA	GALAN BARRIOS ELIEZAR ENRIQUE	ALIMENTOS 302	4269 / 21-11-2024	0	2810 / 2024	RETURNO E	ACTIVO	SYSR	21/11/2024 07:06:16	N/A	7044852
BRUNO GONZALEZ SANDRA ELIZABETH	GUZMAN ACOLTZI ANGEL DE JESUS	ALIMENTOS 302	4270 / 21-11-2024	0	2811 / 2024	RETURNO E	ACTIVO	SYSR	21/11/2024 07:06:16	N/A	7044853
CARDENAS VILLEGAS BERENICE		INTERDICCION 311	4271 / 21-11-2024	0	2812 / 2024	RETURNO E	ACTIVO	SYSR	21/11/2024 07:06:16	N/A	7044854

Reporte OPC - CAPTURAS - ESCRITOS INICIALES

PRESENTADO EL DIA 21-11-2024 06:00

ACTOR	DEMANDADO	JUICIO	FOLIO	ANEX	EXPED	CAUSA	ESTADO	CAPTURISTA	FECHA	DIGITALIZADO	ID_OPC
MATERIA : FAMILIAR DE PROCESO ESCRITO											
F27											
HERNANDEZ SANCHEZ MARILYN VANESSA	DIEZ FRANCO CESAR IVAN	CONTROVERSIA 313	4272 / 21-11-2024	0	2813 / 2024	RETURNO E	ACTIVO	SYSR	21/11/2024 07:06:16	N/A	7044855
CASTILLO MARTINEZ ADRIANA	NO EXISTE	INTESTAMENTARIO 306	4273 / 21-11-2024	0	2814 / 2024	RETURNO E	ACTIVO	SYSR	21/11/2024 07:06:16	N/A	7044856
DIAZ DEL RIO MIGUEL SU SUCESION		TESTAMENTARIO 307	4274 / 21-11-2024	0	2815 / 2024	RETURNO E	ACTIVO	SYSR	21/11/2024 07:06:16	N/A	7044857
GPNZALEZ PERRUSQUIA MANUEL		INTERDICCION 311	4275 / 21-11-2024	0	2816 / 2024	RETURNO E	ACTIVO	SYSR	21/11/2024 07:06:16	N/A	7044858
PEREZ TAGLE MERCADO GABRIELA ESTELA	BARRERA DAMIAN ALEJANDRO	CONTROVERSIA 313	4276 / 21-11-2024	0	2817 / 2024	RETURNO E	ACTIVO	SYSR	21/11/2024 07:06:16	N/A	7044859
MEDINA MARTINEZ MAETZI CITLALLI	ROJAS TRUJILLO OMAR ALEJANDRO	ALIMENTOS 302	4277 / 21-11-2024	0	2818 / 2024	RETURNO E	ACTIVO	SYSR	21/11/2024 07:06:16	N/A	7044860
VIZUET REYES ROSA MARIA SU SUCESION		INTESTAMENTARIO 306	4278 / 21-11-2024	0	2819 / 2024	RETURNO E	ACTIVO	SYSR	21/11/2024 07:06:16	N/A	7044861
HERNANDEZ TRUJILLO MARISOL BERENICE	ROMERO AGUILAR ISRAEL	ALIMENTOS 302	4279 / 21-11-2024	0	2820 / 2024	RETURNO E	ACTIVO	SYSR	21/11/2024 07:06:16	N/A	7044862
ROMERO BECERRA LUZ SU SUCESION		TESTAMENTARIO 307	4280 / 21-11-2024	0	2821 / 2024	RETURNO E	ACTIVO	SYSR	21/11/2024 07:06:16	N/A	7044863
ZAMUDIO FERNANDEZ CIRO FELIX SU SUCESION		TESTAMENTARIO 307	4281 / 21-11-2024	0	2822 / 2024	RETURNO E	ACTIVO	SYSR	21/11/2024 07:06:16	N/A	7044864
HERNANDEZ UGALDE MARTHA GRISELDA	JARAMILLO GOMEZ JOSE RAYMUNDO	ALIMENTOS 302	4282 / 21-11-2024	0	2823 / 2024	RETURNO E	ACTIVO	SYSR	21/11/2024 07:06:16	N/A	7044865
MARTINEZ RODRIGUEZ JOSE ANIBAL	CHAVEZ RODRIGUEZ ISABEL ALEJANDRA	DIVORCIO INCAUSADO 315	4283 / 21-11-2024	0	2824 / 2024	RETURNO E	ACTIVO	SYSR	21/11/2024 07:06:16	N/A	7044866
OLIVIER TORRES ROBERTO SU SUCESION		TESTAMENTARIO 307	4284 / 21-11-2024	0	2825 / 2024	RETURNO E	ACTIVO	SYSR	21/11/2024 07:06:16	N/A	7044867
OLALDE RAYAS KARINA	SANTILLAN NOVALDO RICARDO	CONTROVERSIA 313	4285 / 21-11-2024	0	2826 / 2024	RETURNO E	ACTIVO	SYSR	21/11/2024 07:06:16	N/A	7044868
PEREZ TELLEZ CARMEN ARANZASU	LEON CASTRO GUILLERMO JAVIER	CONTROVERSIA 313	4286 / 21-11-2024	0	2827 / 2024	RETURNO E	ACTIVO	SYSR	21/11/2024 07:06:16	N/A	7044869
[illegible] AUHTENCO LAURA	VARGAS ESPINDOLA ADRIAN KEVIN	CONTROVERSIA 313	4287 / 21-11-2024	0	2828 / 2024	RETURNO E	ACTIVO	SYSR	21/11/2024 07:06:16	N/A	7044870

Reporte OPC - CAPTURAS - ESCRITOS INICIALES

PRESENTADO EL DIA 21-11-2024 06:00

ACTOR	DEMANDADO	JUICIO	FOLIO	ANEX	EXPED	CAUSA	ESTADO	CAPTURISTA	FECHA	DIGITALIZADO	ID_OPC
MATERIA : FAMILIAR DE PROCESO ESCRITO											
F27											
ALARCON CORDERO MARISOL	OBLEA CONTRERAS VICTOR MANUEL	DIVORCIO INCAUSADO 315	4288 / 21-11-2024	0	2829 / 2024	RETURNO E	ACTIVO	SYSR	21/11/2024 07:06:16	N/A	7044871
PLIEGO RAMIREZ MARIA DE JESUS SU SUCESION		TESTAMENTARIO 307	4289 / 21-11-2024	0	2830 / 2024	RETURNO E	ACTIVO	SYSR	21/11/2024 07:06:16	N/A	7044872
CASTRO MARIA DE JESUS MAGDALENA SU SUCESION		TESTAMENTARIO 307	4290 / 21-11-2024	0	2831 / 2024	RETURNO E	ACTIVO	SYSR	21/11/2024 07:06:16	N/A	7044873
BELMONT HERNANDEZ MELANIE JACQUELINE	BELMONT MARTINEZ CESAR DAVID	CONTROVERSIA 313	4291 / 21-11-2024	0	2832 / 2024	RETURNO E	ACTIVO	SYSR	21/11/2024 07:06:16	N/A	7044874
ORTIZ ROMERO MARIA MARGARITA RAFAELA SU SUCESION		INTESTAMENTARIO 306	4292 / 21-11-2024	0	2833 / 2024	RETURNO E	ACTIVO	SYSR	21/11/2024 07:06:16	N/A	7044875
OVIEDO MARTINEZ ANGEL YUBAL	ANTONIO LOZADA STEPHANIE MARLEN	DIVORCIO INCAUSADO 315	4293 / 21-11-2024	0	2834 / 2024	RETURNO E	ACTIVO	SYSR	21/11/2024 07:06:16	N/A	7044876
REYES OLVERA PORFIRIO SU SUCESION		INTESTAMENTARIO 306	4294 / 21-11-2024	0	2835 / 2024	RETURNO E	ACTIVO	SYSR	21/11/2024 07:06:16	N/A	7044877
MENDOZA PIÑA ANDREA	OROZCO BUSTOS JUAN JESUS	CONTROVERSIA 313	4295 / 21-11-2024	0	2836 / 2024	RETURNO E	ACTIVO	SYSR	21/11/2024 07:06:16	N/A	7044878
ORTIZ LOPEZ LUIS ANTONIO	CRUZ REYES GRICELDA	DIVORCIO INCAUSADO 315	4296 / 21-11-2024	0	2837 / 2024	RETURNO E	ACTIVO	SYSR	21/11/2024 07:06:16	N/A	7044879
BENITEZ ROURA MARIA CRISTINA SU SUCESION		TESTAMENTARIO 307	4297 / 21-11-2024	0	2838 / 2024	RETURNO E	ACTIVO	SYSR	21/11/2024 07:06:16	N/A	7044880
DOMINGUEZ DOMINGUEZ HERMINIA SU SUCESION		INTESTAMENTARIO 306	4298 / 21-11-2024	0	2839 / 2024	RETURNO E	ACTIVO	SYSR	21/11/2024 07:06:16	N/A	7044881
HUERTA CHAVEZ MARTHA MARGARITA	NARVAEZ GONZALEZ CARLOS ALEJANDRO	DIVORCIO INCAUSADO 315	4299 / 21-11-2024	0	2840 / 2024	RETURNO E	ACTIVO	SYSR	21/11/2024 07:06:16	N/A	7044882
GARCIA ESCOBEDO KARLA ALEJANDRA	GARCIA LEAL FRANCISCO JAVIER	CONTROVERSIA 313	4300 / 21-11-2024	0	2841 / 2024	RETURNO E	ACTIVO	SYSR	21/11/2024 07:06:16	N/A	7044883
ALONSO GORDILLO JONATHAN EDISSON	CASTANEDA ALMADA NEREYDA GUADALUPE	CONTROVERSIA 313	4301 / 21-11-2024	0	2842 / 2024	RETURNO E	ACTIVO	SYSR	21/11/2024 07:06:16	N/A	7044884
RAMOS DE LA ROSA JUANA SU SUCESION		INTESTAMENTARIO 306	4302 / 21-11-2024	0	2843 / 2024	RETURNO E	ACTIVO	SYSR	21/11/2024 07:06:16	N/A	7044885

Reporte OPC - CAPTURAS - ESCRITOS INICIALES

PRESENTADO EL DIA 21-11-2024 06:00

ACTOR	DEMANDADO	JUICIO	FOLIO	ANEX	EXPED	CAUSA	ESTADO	CAPTURISTA	FECHA	DIGITALIZADO	ID_OPC
MATERIA : FAMILIAR DE PROCESO ESCRITO											
F27											
BRAVO MODESTO AMPARO SU SUCESION		INTESTAMENTARIO 306	4303 / 21-11-2024	0	2844 / 2024	RETURNO E	ACTIVO	SYSR	21/11/2024 07:06:16	N/A	7044886
DE LA O GOMEZ JENNIFER	ANELL ANELL MAURICIO	ALIMENTOS 302	4304 / 21-11-2024	0	2845 / 2024	RETURNO E	ACTIVO	SYSR	21/11/2024 07:06:16	N/A	7044887
DEL VALLE TRETO AHILYN ESTEFANIA	YAÑEZ ARMENDARIZ LUIS CARLOS	ALIMENTOS 302	4305 / 21-11-2024	0	2846 / 2024	RETURNO E	ACTIVO	SYSR	21/11/2024 07:06:16	N/A	7044888
SOLORZANO MENESES ROSA MARIA	ANGULO SANCHEZ SALVADOR	DIVORCIO INCAUSADO 315	4306 / 21-11-2024	0	2847 / 2024	RETURNO E	ACTIVO	SYSR	21/11/2024 07:06:16	N/A	7044889
SOLARES OCAÑA IRMA SU SUCESION		INTESTAMENTARIO 306	4307 / 21-11-2024	0	2848 / 2024	RETURNO E	ACTIVO	SYSR	21/11/2024 07:06:16	N/A	7044890
NERI JUAREZ LUIS ENRIQUE	PEREZ SANCHEZ SANDRA MONICA	DIVORCIO INCAUSADO 315	4308 / 21-11-2024	0	2849 / 2024	RETURNO E	ACTIVO	SYSR	21/11/2024 07:06:16	N/A	7044891
MEJIA GARCIA MARIA DE LOS ANGELES	VARELA GONZALEZ EDGAR RICARDO	DIVORCIO INCAUSADO 315	4309 / 21-11-2024	0	2850 / 2024	RETURNO E	ACTIVO	SYSR	21/11/2024 07:06:16	N/A	7044892
FRANCO ORTIZ MANUEL SU SUCESION		INTESTAMENTARIO 306	4310 / 21-11-2024	0	2851 / 2024	RETURNO E	ACTIVO	SYSR	21/11/2024 07:06:16	N/A	7044893
CABRERA RINCON ANDREA	GUERRERO CONTRERAS JOAQUIN	CONTROVERSIA 313	4311 / 21-11-2024	0	2852 / 2024	RETURNO E	ACTIVO	SYSR	21/11/2024 07:06:16	N/A	7044894
MORAN IRMA	EDUARDO ALEJANDRO SANDOVAL CASTILLO	ALIMENTOS 302	4312 / 21-11-2024	0	2853 / 2024	RETURNO E	ACTIVO	SYSR	21/11/2024 07:06:16	N/A	7044895
CRISTINO OLVERA ANGELICA RUIZ HERNANDEZ GREGORIO	PARADA RAMIREZ ELIZABETH	CONTROVERSIA 313	4313 / 21-11-2024	0	2854 / 2024	RETURNO E	ACTIVO	SYSR	21/11/2024 07:06:16	N/A	7044896
RAMIREZ MORENO MARIA ESTHER SU SUCESION		INTESTAMENTARIO 306	4314 / 21-11-2024	0	2855 / 2024	RETURNO E	ACTIVO	SYSR	21/11/2024 07:06:16	N/A	7044897
DIONISIO ROSAS PAULINA	ROSALES SANCHEZ VICTOR	CONTROVERSIA 313	4315 / 21-11-2024	0	2856 / 2024	RETURNO E	ACTIVO	SYSR	21/11/2024 07:06:16	N/A	7044898
ACOSTA VERGARA JIZETH YUKARI	MUÑOZ ANTONIO AARON URIEL	ALIMENTOS 302	4316 / 21-11-2024	0	2857 / 2024	RETURNO E	ACTIVO	SYSR	21/11/2024 07:06:16	N/A	7044899
RAMIREZ VILLANUEVA MARIA DEL CONSUELO	MERAZ TORAL EDUARDO	DIVORCIO INCAUSADO 315	4317 / 21-11-2024	0	2858 / 2024	RETURNO E	ACTIVO	SYSR	21/11/2024 07:06:16	N/A	7044900

Reporte OPC - CAPTURAS - ESCRITOS INICIALES

PRESENTADO EL DIA 21-11-2024 06:00

ACTOR	DEMANDADO	JUICIO	FOLIO	ANEX	EXPED	CAUSA	ESTADO	CAPTURISTA	FECHA	DIGITALIZADO	ID_OPC
MATERIA : FAMILIAR DE PROCESO ESCRITO											
F27											
CORTES GARCIA SALOMON SU SUCESION		TESTAMENTARIO 307	4318 / 21-11-2024	0	2859 / 2024	RETURNO E	ACTIVO	SYSR	21/11/2024 07:06:16	N/A	7044901
LOZANO SANCHEZ DANIELA	SANCHEZ LIRA ROCIO	CONTROVERSIA 313	4319 / 21-11-2024	0	2860 / 2024	RETURNO E	ACTIVO	SYSR	21/11/2024 07:06:16	N/A	7044902
CASTILLO MARTINEZ CELIA SU SUCESION		INTESTAMENTARIO 306	4320 / 21-11-2024	0	2861 / 2024	RETURNO E	ACTIVO	SYSR	21/11/2024 07:06:16	N/A	7044903
JUAREZ GRANADOS VICTORIA SU SUCESION		INTESTAMENTARIO 306	4321 / 21-11-2024	0	2862 / 2024	RETURNO E	ACTIVO	SYSR	21/11/2024 07:06:16	N/A	7044904
MARTINEZ ROCHA ANA LUISA	BLANCO HORTIGUERA GUTIERREZ MILAN	CONTROVERSIA 313	4322 / 21-11-2024	0	2863 / 2024	RETURNO E	ACTIVO	SYSR	21/11/2024 07:06:16	N/A	7044905
MAGAÑA RUFINO AMERICA	MAGAÑA RUFINO MARIA ISABEL VENEGAS RUFINO MALKI C NOTARIO PUBLICO NUMERO 31 DE LA CIUDAD DE MEXICO C NOTARIO PUBLICO NUMERO 71 DEL ESTADO DE MEXICO	ORDINARIO 312	4323 / 21-11-2024	0	2864 / 2024	RETURNO E	ACTIVO	SYSR	21/11/2024 07:06:16	N/A	7044906
AMARO MARQUEZ RICARDO	MARTINEZ GARCIA BRENDA IVETTE	DIVORCIO INCAUSADO 315	4324 / 21-11-2024	0	2865 / 2024	RETURNO E	ACTIVO	SYSR	21/11/2024 07:06:16	N/A	7044907
RIVAS ARREDONDO ANDRES SU SUCESION		INTESTAMENTARIO 306	4325 / 21-11-2024	0	2866 / 2024	RETURNO E	ACTIVO	SYSR	21/11/2024 07:06:16	N/A	7044908
GONZALEZ RODRIGUEZ DANIELA		INTERDICCION 311	4326 / 21-11-2024	0	2867 / 2024	RETURNO E	ACTIVO	SYSR	21/11/2024 07:06:16	N/A	7044909
NAVA Y OROZCO FERNANDO SU SUCESION		TESTAMENTARIO 307	4327 / 21-11-2024	0	2868 / 2024	RETURNO E	ACTIVO	SYSR	21/11/2024 07:06:16	N/A	7044910
LOZANO CORDERO PATRICIAI SU SUCESION		INTESTAMENTARIO 306	4328 / 21-11-2024	0	2869 / 2024	RETURNO E	ACTIVO	SYSR	21/11/2024 07:06:16	N/A	7044911
HERNANDEZ ALMANZA MARISOL	BARBOSA AGUILAR HECTOR FERNANDO	DIVORCIO INCAUSADO 315	4329 / 21-11-2024	0	2870 / 2024	RETURNO E	ACTIVO	SYSR	21/11/2024 07:06:16	N/A	7044912
OROZCO GUERRESI MARIANA	ADAM BITAR JORGE	DIVORCIO INCAUSADO 315	4330 / 21-11-2024	0	2871 / 2024	RETURNO E	ACTIVO	SYSR	21/11/2024 07:06:16	N/A	7044913

Reporte OPC - CAPTURAS - ESCRITOS INICIALES

PRESENTADO EL DIA 21-11-2024 06:00

ACTOR	DEMANDADO	JUICIO	FOLIO	ANEX	EXPED	CAUSA	ESTADO	CAPTURISTA	FECHA	DIGITALIZADO	ID_OPC
MATERIA : FAMILIAR DE PROCESO ESCRITO											
F27											
HERNANDEZ SOLIS VICENTE SU SUCESION		INTESTAMENTARIO 306	4331 / 21-11-2024	0	2872 / 2024	RETURNO E	ACTIVO	SYSR	21/11/2024 07:06:16	N/A	7044914
AGUILAR REYES EFERGARED SIMONIDES	GARCIA ESTRADA EURIDICE	DIVORCIO INCAUSADO 315	4332 / 21-11-2024	0	2873 / 2024	RETURNO E	ACTIVO	SYSR	21/11/2024 07:06:16	N/A	7044915
MUÑIZ ISLAS SARA SU SUCESION		TESTAMENTARIO 307	4333 / 21-11-2024	0	2874 / 2024	RETURNO E	ACTIVO	SYSR	21/11/2024 07:06:16	N/A	7044916
DUARTE VALDEZ VICTOR MANUEL	PACHECO ALVAREZ KARLA EKATERINA	CONTROVERSIA 313	4334 / 21-11-2024	0	2875 / 2024	RETURNO E	ACTIVO	SYSR	21/11/2024 07:06:16	N/A	7044917
GUTIERREZ GARCIA ALBA	REYES CHAVARRIA JOSE EDUARDO	DIVORCIO INCAUSADO 315	4335 / 21-11-2024	0	2876 / 2024	RETURNO E	ACTIVO	SYSR	21/11/2024 07:06:16	N/A	7044918
BENITEZ ALVAREZ ENRIQUE	LOPEZ VAZQUEZ MARIA DEL CARMEN	CONTROVERSIA 313	4336 / 21-11-2024	0	2877 / 2024	RETURNO E	ACTIVO	SYSR	21/11/2024 07:06:16	N/A	7044919
HIDALGO SERRANO FEDERICO SU SUCESION		INTESTAMENTARIO 306	4337 / 21-11-2024	0	2878 / 2024	RETURNO E	ACTIVO	SYSR	21/11/2024 07:06:16	N/A	7044920
LEYVA MARTINEZ RAQUEL	JIMENEZ MARQUEZ MIGUEL	ALIMENTOS 302	4338 / 21-11-2024	0	2879 / 2024	RETURNO E	ACTIVO	SYSR	21/11/2024 07:06:16	N/A	7044921
CABALLERO OLIVARES JUANA	ARIAS POZOS MARTIN	CONTROVERSIA 313	4339 / 21-11-2024	0	2880 / 2024	RETURNO E	ACTIVO	SYSR	21/11/2024 07:06:16	N/A	7044922
ALBAVERA FLORES JAAZIEL ADALBERTO	MARTINEZ VILLA RUTH NOEMI	DIVORCIO INCAUSADO 315	4340 / 21-11-2024	0	2881 / 2024	RETURNO E	ACTIVO	SYSR	21/11/2024 07:06:16	N/A	7044923
PEREZ OLMOS ANA ITZEL	AULI RODRIGUEZ JORGE ELI	CONTROVERSIA 313	4341 / 21-11-2024	0	2882 / 2024	RETURNO E	ACTIVO	SYSR	21/11/2024 07:06:16	N/A	7044924
TIBURCIO SANCHEZ LUZ ELENA	ORTEGA ANGELES JONATHAN ULISES	CONTROVERSIA 313	4342 / 21-11-2024	0	2883 / 2024	RETURNO E	ACTIVO	SYSR	21/11/2024 07:06:16	N/A	7044925
SANTOS VENTURA GONZALO AVELINO		JURISDICCION VOLUNTARIA 305	4343 / 21-11-2024	0	2884 / 2024	RETURNO E	ACTIVO	SYSR	21/11/2024 07:06:16	N/A	7044926
MATIAS MEJIA ANAHI YURITZI	LORENZO GASPAR FELICIANO	ALIMENTOS 302	4344 / 21-11-2024	0	2885 / 2024	RETURNO E	ACTIVO	SYSR	21/11/2024 07:06:16	N/A	7044927
CRUZ GONZALEZ MITZI ALEJANDRA	GOMEZ VILLANUEVA JOSE ALFREDO	CONTROVERSIA 313	4345 / 21-11-2024	0	2886 / 2024	RETURNO E	ACTIVO	SYSR	21/11/2024 07:06:16	N/A	7044928
SANCHEZ VELAZQUEZ [illegible] SU SUCESION		TESTAMENTARIO 307	4346 / 21-11-2024	0	2887 / 2024	RETURNO E	ACTIVO	SYSR	21/11/2024 07:06:16	N/A	7044929

Reporte OPC - CAPTURAS - ESCRITOS INICIALES

PRESENTADO EL DIA 21-11-2024 06:00

ACTOR	DEMANDADO	JUICIO	FOLIO	ANEX	EXPED	CAUSA	ESTADO	CAPTURISTA	FECHA	DIGITALIZADO	ID_OPC
MATERIA : FAMILIAR DE PROCESO ESCRITO											
F27											
ZEFERINO MARTINEZ ANAMARI	JIMENEZ AGUILAR ENRIQUE	DIVORCIO INCAUSADO 315	4347 / 21-11-2024	0	2888 / 2024	RETURNO E	ACTIVO	SYSR	21/11/2024 07:06:16	N/A	7044930
GUTIERREZ YONCA MARIA GUADALUPE	REYES FLORES GERARDO IVAN	ALIMENTOS 302	4348 / 21-11-2024	0	2889 / 2024	RETURNO E	ACTIVO	SYSR	21/11/2024 07:06:16	N/A	7044931
ESQUIVEL SAMANO LAURA FABIOLA	OSORIO SAN AGUSTIN SERGIO	DIVORCIO INCAUSADO 315	4349 / 21-11-2024	0	2890 / 2024	RETURNO E	ACTIVO	SYSR	21/11/2024 07:06:16	N/A	7044932
GONZALEZ ROJAS YESSICA SU SUCESION		INTESTAMENTARIO 306	4350 / 21-11-2024	0	2891 / 2024	RETURNO E	ACTIVO	SYSR	21/11/2024 07:06:16	N/A	7044933
BRAVO MARIA CONCEPCION		INTERDICCION 311	4351 / 21-11-2024	0	2892 / 2024	RETURNO E	ACTIVO	SYSR	21/11/2024 07:06:16	N/A	7044934
GONZALEZ BECERRIL GUADALUPE		INTERDICCION 311	4352 / 21-11-2024	0	2893 / 2024	RETURNO E	ACTIVO	SYSR	21/11/2024 07:06:16	N/A	7044935
SEGURA ESCALONA ANDRES SU SUCESION		INTESTAMENTARIO 306	4353 / 21-11-2024	0	2894 / 2024	RETURNO E	ACTIVO	SYSR	21/11/2024 07:06:16	N/A	7044936
HERNANDEZ ORTIZ ABRAHAM SANTIAGO	HERNANDEZ AMAYA ARANTXA	CONTROVERSIA 313	4354 / 21-11-2024	0	2895 / 2024	RETURNO E	ACTIVO	SYSR	21/11/2024 07:06:16	N/A	7044937
CASTAÑEDA PEREA ANA LILIA	URIBE ROMERO DAVID	CONTROVERSIA 313	4355 / 21-11-2024	0	2896 / 2024	RETURNO E	ACTIVO	SYSR	21/11/2024 07:06:16	N/A	7044938
GONZALEZ FOUBERT ZOILA SU SUCESION		INTESTAMENTARIO 306	4356 / 21-11-2024	0	2897 / 2024	RETURNO E	ACTIVO	SYSR	21/11/2024 07:06:16	N/A	7044939
QUEZADA RAMIREZ RAFAEL		INTESTAMENTARIO 306	4357 / 21-11-2024	0	2898 / 2024	RETURNO E	ACTIVO	SYSR	21/11/2024 07:06:16	N/A	7044940
PEREZ CABEZUDT GERARDO SU SUCESION		TESTAMENTARIO 307	4358 / 21-11-2024	0	2899 / 2024	RETURNO E	ACTIVO	SYSR	21/11/2024 07:06:16	N/A	7044941
RAMIREZ GOMEZ SOFIA SU SUCESION		INTESTAMENTARIO 306	4359 / 21-11-2024	0	2900 / 2024	RETURNO E	ACTIVO	SYSR	21/11/2024 07:06:16	N/A	7044942
TOVAR GARCIA DAVID	BARRAGAN RAMIREZ KAREN CECILIA	CONTROVERSIA 313	4360 / 21-11-2024	0	2901 / 2024	RETURNO E	ACTIVO	SYSR	21/11/2024 07:06:16	N/A	7044943
NUÑEZ MENDOZA SILVIA SU SUCESION		INTESTAMENTARIO 306	4361 / 21-11-2024	0	2902 / 2024	RETURNO E	ACTIVO	SYSR	21/11/2024 07:06:16	N/A	7044944
NAVA ROMERO RODRIGO	HUERTA MORALES BERENICE PAULET	CONTROVERSIA 313	4362 / 21-11-2024	0	2903 / 2024	RETURNO E	ACTIVO	SYSR	21/11/2024 07:06:16	N/A	7044945

Reporte OPC - CAPTURAS - ESCRITOS INICIALES

PRESENTADO EL DIA 21-11-2024 06:00

ACTOR	DEMANDADO	JUICIO	FOLIO	ANEX	EXPED	CAUSA	ESTADO	CAPTURISTA	FECHA	DIGITALIZADO	ID_OPC
MATERIA : FAMILIAR DE PROCESO ESCRITO											
F27											
VARGAS CAMPOS RAMONA SU SUCESION		TESTAMENTARIO 307	4363 / 21-11-2024	0	2904 / 2024	RETURNO E	ACTIVO	SYSR	21/11/2024 07:06:16	N/A	7044946
AREVALO GOMEZ KARINA	VAZQUEZ LIZARDI ARTURO	DIVORCIO INCAUSADO 315	4364 / 21-11-2024	0	2905 / 2024	RETURNO E	ACTIVO	SYSR	21/11/2024 07:06:16	N/A	7044947
ALDAY GALICIA KAREN JAQUELINE	MARTINEZ FELICITOS RODRIGO ANGEL	ALIMENTOS 302	4365 / 21-11-2024	0	2906 / 2024	RETURNO E	ACTIVO	SYSR	21/11/2024 07:06:16	N/A	7044948
DOMINGUEZ MICHAEL DANIEL		TESTAMENTARIO 307	4366 / 21-11-2024	0	2907 / 2024	RETURNO E	ACTIVO	SYSR	21/11/2024 07:06:16	N/A	7044949
GAONA JIMENEZ CARLOS ALBERTO	HERNANDEZ FUENTES JUANA	DIVORCIO INCAUSADO 315	4367 / 21-11-2024	0	2908 / 2024	RETURNO E	ACTIVO	SYSR	21/11/2024 07:06:16	N/A	7044950
NOGUERA GUZMAN VICTOR HUGO	PEREZ RAMOS MARIA DE JESUS	DIVORCIO INCAUSADO 315	4368 / 21-11-2024	0	2909 / 2024	RETURNO E	ACTIVO	SYSR	21/11/2024 07:06:16	N/A	7044951
AYALA SANCHEZ BRENDA ANAI	GOMEZ CAMPOS OSCAR ABRAHAM	DIVORCIO INCAUSADO 315	4369 / 21-11-2024	0	2910 / 2024	RETURNO E	ACTIVO	SYSR	21/11/2024 07:06:16	N/A	7044952
BALDERAS HERNANDEZ WILMA KAREN	MORALES MENDOZA EMMANUEL ENRIQUE	CONTROVERSIA 313	4370 / 21-11-2024	0	2911 / 2024	RETURNO E	ACTIVO	SYSR	21/11/2024 07:06:16	N/A	7044953
SANCHEZ FUENTES ERIKA	GUERRA ALVAREZ ARMANDO	DIVORCIO INCAUSADO 315	4371 / 21-11-2024	0	2912 / 2024	RETURNO E	ACTIVO	SYSR	21/11/2024 07:06:16	N/A	7044954
PANTOJA FLORES ARISBETH	MARTINEZ MARTINEZ HONORIO	ALIMENTOS 302	4372 / 21-11-2024	0	2913 / 2024	RETURNO E	ACTIVO	SYSR	21/11/2024 07:06:16	N/A	7044955
CONTRERAS BERNAL ARMANDO	MUÑOZ FERNANDEZ ERIKA RENATA	CONTROVERSIA 313	4373 / 21-11-2024	0	2914 / 2024	RETURNO E	ACTIVO	SYSR	21/11/2024 07:06:16	N/A	7044956
VAZQUEZ FUENLEAL MARIA MAGDALENA SU SUCESION		INTESTAMENTARIO 306	4374 / 21-11-2024	0	2915 / 2024	RETURNO E	ACTIVO	SYSR	21/11/2024 07:06:16	N/A	7044957
HERNANDEZ VAZQUEZ SAMANTA	VILLAGOMEZ MARTINEZ JORGE ARTURO	CONTROVERSIA 313	4375 / 21-11-2024	0	2916 / 2024	RETURNO E	ACTIVO	SYSR	21/11/2024 07:06:16	N/A	7044958
QUIROZ ROMERO HECTOR SU SUCESION		TESTAMENTARIO 307	4376 / 21-11-2024	0	2917 / 2024	RETURNO E	ACTIVO	SYSR	21/11/2024 07:06:16	N/A	7044959
CORTIZO CAMPILLO ALEJANDRO	ARGUELLES RABELL ANA PAULA	DIVORCIO INCAUSADO 315	4377 / 21-11-2024	0	2918 / 2024	RETURNO E	ACTIVO	SYSR	21/11/2024 07:06:16	N/A	7044960
MENDEZ JACINTO MARICELA	CHALA HERNANDEZ ADIN	DIVORCIO INCAUSADO 315	4378 / 21-11-2024	0	2919 / 2024	RETURNO E	ACTIVO	SYSR	21/11/2024 07:06:16	N/A	7044961

Reporte OPC - CAPTURAS - ESCRITOS INICIALES

PRESENTADO EL DIA 21-11-2024 06:00

MATERIA : FAMILIAR DE PROCESO ESCRITO

F27

ACTOR	DEMANDADO	JUICIO	FOLIO	ANEX	EXPED	CAUSA	ESTADO	CAPTURISTA	FECHA	DIGITALIZADO	ID_OPC
VEGA ARELLANO AULIO LELIO SU SUCESION		TESTAMENTARIO 307	4379 / 21-11-2024	0	2920 / 2024	RETURNO E	ACTIVO	SYSR	21/11/2024 07:06:16	N/A	7044962
CRUZ RIVERA ANGEL	CARRERA GARCIA ROBERTA	DIVORCIO INCAUSADO 315	4380 / 21-11-2024	0	2921 / 2024	RETURNO E	ACTIVO	SYSR	21/11/2024 07:06:16	N/A	7044963
ARROYUELO ROMERO ADRIAN		JURISDICCION VOLUNTARIA 305	4381 / 21-11-2024	0	2922 / 2024	RETURNO E	ACTIVO	SYSR	21/11/2024 07:06:16	N/A	7044964
GONZALEZ HERNANDEZ GUADALUPE	MANZANARES RAMIREZ NILSON ENRIQUE	ALIMENTOS 302	4382 / 21-11-2024	0	2923 / 2024	RETURNO E	ACTIVO	SYSR	21/11/2024 07:06:16	N/A	7044965
SANCHEZ HERNANDEZ CRUZ SU SUCESION		INTESTAMENTARIO 306	4383 / 21-11-2024	0	2924 / 2024	RETURNO E	ACTIVO	SYSR	21/11/2024 07:06:16	N/A	7044966
VAZQUEZ ROSALES MARGARITA	PIMENTEL RIOS LUIS ERNESTO	DIVORCIO INCAUSADO 315	4384 / 21-11-2024	0	2925 / 2024	RETURNO E	ACTIVO	SYSR	21/11/2024 07:06:16	N/A	7044967
CHAVEZ RIVERA SILVIA ESTELA	SANTIAGO CASTILLO GUSTAVO ALBERTO	DIVORCIO INCAUSADO 315	4385 / 21-11-2024	0	2926 / 2024	RETURNO E	ACTIVO	SYSR	21/11/2024 07:06:16	N/A	7044968
LOPEZ CARRICHI PAULA	RODRIGUEZ MALDONADO LETICIA	CONTROVERSIA 313	4386 / 21-11-2024	0	2927 / 2024	RETURNO E	ACTIVO	SYSR	21/11/2024 07:06:16	N/A	7044969
ZAVALA BARROS SANTA OLIVIA	ZAVALA Y AMEZCUA JORGE	TESTAMENTARIO 307	4387 / 21-11-2024	0	2928 / 2024	RETURNO E	ACTIVO	SYSR	21/11/2024 07:06:16	N/A	7044970
BOJORQUEZ MARTINEZ JOSE MA		JURISDICCION VOLUNTARIA 305	4388 / 21-11-2024	0	2929 / 2024	RETURNO E	ACTIVO	SYSR	21/11/2024 07:06:16	N/A	7044971
CFRUZ MORALES ANA GUADALUPE	MORALES MORA VICENTE	DIVORCIO INCAUSADO 315	4389 / 21-11-2024	0	2930 / 2024	RETURNO E	ACTIVO	SYSR	21/11/2024 07:06:16	N/A	7044972
TSUCHIYA CORTES MARIA DEL ROSARIO ELIZABETH	CUEVAS GONZALEZ CARLOS ALFONSO	DIVORCIO INCAUSADO 315	4390 / 21-11-2024	0	2931 / 2024	RETURNO E	ACTIVO	SYSR	21/11/2024 07:06:16	N/A	7044973
AGUILAR BARRAGAN AMITZY FERNANDA	FLORES PEREZ VICTOR HUGO	CONTROVERSIA 313	4391 / 21-11-2024	0	2932 / 2024	RETURNO E	ACTIVO	SYSR	21/11/2024 07:06:16	N/A	7044974
MARTINEZ MARQUEZ MA. DE JESUS FELIPA	GALENO BERNAL RODRIGO	ALIMENTOS 302	4392 / 21-11-2024	0	2933 / 2024	RETURNO E	ACTIVO	SYSR	21/11/2024 07:06:16	N/A	7044975
GARFIAS ESPINOZA NASHELLI	GARCIA ZORILLA MIGUEL ANGEL	DIVORCIO INCAUSADO 315	4393 / 21-11-2024	0	2934 / 2024	RETURNO E	ACTIVO	SYSR	21/11/2024 07:06:16	N/A	7044976
GONZALEZ ROSAS NATANAEL SU SUCESION		INTESTAMENTARIO 306	4394 / 21-11-2024	0	2935 / 2024	RETURNO E	ACTIVO	SYSR	21/11/2024 07:06:16	N/A	7044977

Reporte OPC - CAPTURAS - ESCRITOS INICIALES

PRESENTADO EL DIA 21-11-2024 06:00

MATERIA : FAMILIAR DE PROCESO ESCRITO

F27

ACTOR	DEMANDADO	JUICIO	FOLIO	ANEX	EXPED	CAUSA	ESTADO	CAPTURISTA	FECHA	DIGITALIZADO	ID_OPC
SANCHEZ VELAZQUEZ LUCIA MELISSA	BLANCO PEREZ FERMIN ROBERTO	DIVORCIO INCAUSADO 315	4395 / 21-11-2024	0	2936 / 2024	RETURNO E	ACTIVO	SYSR	21/11/2024 07:06:16	N/A	7044978
SAN AGUSTIN BECERRIL MIRIAM ANTONIA	SALAZAR ARANDA MARCOS ARTEMIS	ALIMENTOS 302	4396 / 21-11-2024	0	2937 / 2024	RETURNO E	ACTIVO	SYSR	21/11/2024 07:06:16	N/A	7044979
PALOMARES CRUZ JONATHAN	ROMERO IBARRA ALMA YADIRA	DIVORCIO INCAUSADO 315	4397 / 21-11-2024	0	2938 / 2024	RETURNO E	ACTIVO	SYSR	21/11/2024 07:06:16	N/A	7044980
NAVA MOCTEZUMA JUANA		INTERDICCION 311	4398 / 21-11-2024	0	2939 / 2024	RETURNO E	ACTIVO	SYSR	21/11/2024 07:06:16	N/A	7044981
ZAMORA OLMOS BRANDON ACXEL	JIMENEZ SALINAS KAREN MERCEDES	CONTROVERSIA 313	4399 / 21-11-2024	0	2940 / 2024	RETURNO E	ACTIVO	SYSR	21/11/2024 07:06:16	N/A	7044982
CHAVARRIA GOMEZ FABIOLA ALDONSA	JIMENEZ GARCIA RODRIGO NETZAHUALCOYOTL	CONTROVERSIA 313	4400 / 21-11-2024	0	2941 / 2024	RETURNO E	ACTIVO	SYSR	21/11/2024 07:06:16	N/A	7044983
GUERRA OLIVARES DENISSE	JOSE SANTOS LUIS ALBERTO	DIVORCIO INCAUSADO 315	4401 / 21-11-2024	0	2942 / 2024	RETURNO E	ACTIVO	SYSR	21/11/2024 07:06:16	N/A	7044984
DIAZ ROBELO MARIA ISABEL SU SUCESION		INTESTAMENTARIO 306	4402 / 21-11-2024	0	2943 / 2024	RETURNO E	ACTIVO	SYSR	21/11/2024 07:06:16	N/A	7044985
CHAIRES BERMUDEZ MARIBEL	REYES BARBA GABRIEL	DIVORCIO INCAUSADO 315	4403 / 21-11-2024	0	2944 / 2024	RETURNO E	ACTIVO	SYSR	21/11/2024 07:06:16	N/A	7044986
ARRIAGA ORTIZ LUZ FABIOLA	HURTADO GARCIA VICTOR HUGO	DIVORCIO INCAUSADO 315	4404 / 21-11-2024	0	2945 / 2024	RETURNO E	ACTIVO	SYSR	21/11/2024 07:06:16	N/A	7044987
VILLAFUERTE KAREN AR	AVIL HERNANDE ERICK	CONTROVERSIA 313	4405 / 21-11-2024	0	2946 / 2024	RETURNO E	ACTIVO	SYSR	21/11/2024 07:06:16	N/A	7044988
RODRIGUEZ FAZ ILIANA BEDELIA	SIERRA SORIA JOSE PABLO	CONTROVERSIA 313	4406 / 21-11-2024	0	2947 / 2024	RETURNO E	ACTIVO	SYSR	21/11/2024 07:06:16	N/A	7044989
MARQUEZ CANUL RAFAEL SU SUCESION		INTESTAMENTARIO 306	4407 / 21-11-2024	0	2948 / 2024	RETURNO E	ACTIVO	SYSR	21/11/2024 07:06:16	N/A	7044990
ANGEL AGUIRRE FABIOLA	LINO CENTENO JOSE LUIS	DIVORCIO INCAUSADO 315	4408 / 21-11-2024	0	2949 / 2024	RETURNO E	ACTIVO	SYSR	21/11/2024 07:06:16	N/A	7044991
BAZAN CRUZ MARTHA PATRICIA	SANCHEZ GARCIA ALFREDO	DIVORCIO INCAUSADO 315	4409 / 21-11-2024	0	2950 / 2024	RETURNO E	ACTIVO	SYSR	21/11/2024 07:06:16	N/A	7044992
LUNA LOPEZ MIGUEL	BARDOSA CARDOZA MAYRA	CONTROVERSIA 313	4410 / 21-11-2024	0	2951 / 2024	RETURNO E	ACTIVO	SYSR	21/11/2024 07:06:16	N/A	7044993

Reporte OPC - CAPTURAS - ESCRITOS INICIALES

PRESENTADO EL DIA 21-11-2024 06:00

ACTOR	DEMANDADO	JUICIO	FOLIO	ANEX	EXPED	CAUSA	ESTADO	CAPTURISTA	FECHA	DIGITALIZADO	ID_OPC
MATERIA : FAMILIAR DE PROCESO ESCRITO											
F27											
FUENTES MERCADO FAVIA VILLAGRANA AVILA FELIPE SU SUCESION		INTESTAMENTARIO	6981 / 21-11-2024	2	2967 / 2024	EXHORTO	ACTIVO	OPP11	21/11/2024 15:39:47	N/A	7047566
FUENTES MERCADO FLAVIA, SUS UCESION VILLAGRANA AVILA FELIPE		INTESTAMENTARIO	6985 / 21-11-2024	2	2968 / 2024	EXHORTO	ACTIVO	OPP31	21/11/2024 15:43:54	N/A	7047570

TOTAL: 276

Reporte OPC - CAPTURAS - ESCRITOS INICIALES

PRESENTADO EL DIA 21-11-2024 19:13

ACTOR	DEMANDADO	JUICIO	FOLIO	ANEX	EXPED	CAUSA	ESTADO	CAPTURISTA	FECHA	DIGITALIZADO	ID_OPC
MATERIA : FAMILIAR DE PROCESO ESCRITO											
F27											
GALINDO ORTEGA AMADO		INTESTAMENTARIO 306	7283 / 21-11-2024	4	2969 / 2024	INICIAL	ACTIVO	OPV	21/11/2024 20:13:40	N/A	7047868

TOTAL: 1

DE DICHAS LISTAS EXISTEN EXPEDIENTES QUE RECIBIMOS A LOS QUE OFICIALIA DE PARTES COMUN NO LE HA ASIGNADO NUMERO DE EXPEDIENTE

ASI COMO TAMBIEN EXISTEN EXPEDIENTES QUE LES FUERON ASIGNADOS NUMERO DE EXPEDIENTE POR OFICIALIA DE PARTES COMUN Y NO FUERON RECIBIDOS POR ESTE JUZGADO

Y DE EXPEDIENTES ACUMULADOS DEL JUZGADO CUADRAGESIMO A LOS QUE SOLO LE FUERON ASIGNADOS NUMEROS DE EXPEDIENTE EN SUS PRINCIPALES Y FALTAN NUMEROS DE SUS ACUMULACIONES

JUZGADO VIGÉSIMO SÉPTIMO DE LO FAMILIAR

Reporte OPC - CAPTURAS - ESCRITOS INICIALES

PRESENTADO EL DIA 22-11-2024 06:00

ACTOR	DEMANDADO	JUICIO	FOLIO	ANEX	EXPED	CAUSA	ESTADO	CAPTURISTA	FECHA	DIGITALIZADO	ID_OPC
MATERIA : FAMILIAR DE PROCESO ESCRITO											
F27											
HERNANDEZ CERVANTES NICOLAS SU SUCESION		TESTAMENTARIO 307	4283 / 22-11-2024	0	2970 / 2024	RETURNO E	ACTIVO	SYSR	22/11/2024 06:38:30	N/A	7052179
LOPEZ LOAIZA MARIA HORTENCIA	CHAVEZ GUEVARA ROGELIO	CONTROVERSIA 313	4284 / 22-11-2024	0	2971 / 2024	RETURNO E	ACTIVO	SYSR	22/11/2024 06:38:30	N/A	7052180
FLORES VILLELA BLANCA IRENE	GOMEZ ROMERO PABLO ADOLFO	DIVORCIO VOLUNTARIO 303	4285 / 22-11-2024	0	2972 / 2024	RETURNO E	ACTIVO	SYSR	22/11/2024 06:38:30	N/A	7052181
RIOS BALDERAS ARACELI	SANCHEZ BECERRA JOSE DANIEL ANTONIO	DIVORCIO NECESARIO 301	4286 / 22-11-2024	0	2973 / 2024	RETURNO E	ACTIVO	SYSR	22/11/2024 06:38:30	N/A	7052182
FRANCO VELAZQUEZ LIBIA ZULEMA	PEREZ JUAREZ JOEL LUCIO	DIVORCIO NECESARIO 301	4287 / 22-11-2024	0	2974 / 2024	RETURNO E	ACTIVO	SYSR	22/11/2024 06:38:30	N/A	7052183
RODRIGUEZ RODRIGUEZ GRCIELA SU SUCESION		INTESTAMENTARIO 306	4288 / 22-11-2024	0	2975 / 2024	RETURNO E	ACTIVO	SYSR	22/11/2024 06:38:30	N/A	7052184
GARCIA SERRANO MARCELA FRANCISCA	VARGAS MANJARREZ MARTIN IGNACIO	DIVORCIO NECESARIO 301	4289 / 22-11-2024	0	2976 / 2024	RETURNO E	ACTIVO	SYSR	22/11/2024 06:38:30	N/A	7052185
CEPEDA DAVILA MARIA ENRIQUETA	RODRIGUEZ GONZALEZ CARLOS	DIVORCIO NECESARIO 301	4290 / 22-11-2024	0	2977 / 2024	RETURNO E	ACTIVO	SYSR	22/11/2024 06:38:30	N/A	7052186
NAJERA FUENTES GABRIEL	SATUARIO SANCHEZ ANA LUZ	DIVORCIO VOLUNTARIO 303	4291 / 22-11-2024	0	2978 / 2024	RETURNO E	ACTIVO	SYSR	22/11/2024 06:38:30	N/A	7052187
ALBA PEDROTE SANDRA ELIZABETH	LAZZARI OCHOA JOSE DE JESUS	DIVORCIO NECESARIO 301	4292 / 22-11-2024	0	2979 / 2024	RETURNO E	ACTIVO	SYSR	22/11/2024 06:38:30	N/A	7052188
CERON ROBLES ITZEL BELEN	MENDOZA RODRIGUEZ DAVID	ALIMENTOS 302	4293 / 22-11-2024	0	2980 / 2024	RETURNO E	ACTIVO	SYSR	22/11/2024 06:38:30	N/A	7052189
AMADOR ROSAS FRIDA TALIA	AMADOR ZARCO JAIME JORGE	CONTROVERSIA 313	4294 / 22-11-2024	0	2981 / 2024	RETURNO E	ACTIVO	SYSR	22/11/2024 06:38:30	N/A	7052190
LOPEZ MENDOZA TEODULO SU SUCESION		INTESTAMENTARIO 306	4295 / 22-11-2024	0	2982 / 2024	RETURNO E	ACTIVO	SYSR	22/11/2024 06:38:30	N/A	7052191
MORENO CONTRERAS SANDRA	VAZQUEZ AGUILAR EFREN	CONTROVERSIA 313	4296 / 22-11-2024	0	2983 / 2024	RETURNO E	ACTIVO	SYSR	22/11/2024 06:38:30	N/A	7052192
PEREZ LEON RENATA	JIMENEZ TORNERO RODRIGO EDUARDO	ALIMENTOS 302	4297 / 22-11-2024	0	2984 / 2024	RETURNO E	ACTIVO	SYSR	22/11/2024 06:38:30	N/A	7052193
CUANDON GOMEZ ENRIQUE		INTERDICCION 311	4298 / 22-11-2024	0	2985 / 2024	RETURNO E	ACTIVO	SYSR	22/11/2024 06:38:30	N/A	7052194

Reporte OPC - CAPTURAS - ESCRITOS INICIALES

PRESENTADO EL DIA 22-11-2024 06:00

ACTOR	DEMANDADO	JUICIO	FOLIO	ANEX	EXPED	CAUSA	ESTADO	CAPTURISTA	FECHA	DIGITALIZADO	ID_OPC
MATERIA : FAMILIAR DE PROCESO ESCRITO											
F27											
GRAJEDA PACHECO GERALDINE MONSERRATH	RAMIREZ LARA HECTOR RAUL	DIVORCIO NECESARIO 301	4299 / 22-11-2024	0	2986 / 2024	RETURNO E	ACTIVO	SYSR	22/11/2024 06:38:30	N/A	7052195
BARRERA REVUELTA ELIA ADRIANA	CUEVAS GUTIERREZ ALEJANDRO	CONTROVERSIA 313	4300 / 22-11-2024	0	2987 / 2024	RETURNO E	ACTIVO	SYSR	22/11/2024 06:38:30	N/A	7052196
LUNA PLUMA ELENA SU SUCESION		TESTAMENTARIO 307	4301 / 22-11-2024	0	2988 / 2024	RETURNO E	ACTIVO	SYSR	22/11/2024 06:38:30	N/A	7052197
VAZQUEZ LOPEZ SALVADOR SU SUCESION		INTESTAMENTARIO 306	4302 / 22-11-2024	0	2989 / 2024	RETURNO E	ACTIVO	SYSR	22/11/2024 06:38:30	N/A	7052198
HERNANDEZ MARTINEZ VIANEY	RIOS LOPEZ RAUL	DIVORCIO NECESARIO 301	4303 / 22-11-2024	0	2990 / 2024	RETURNO E	ACTIVO	SYSR	22/11/2024 06:38:30	N/A	7052199
GARCIA TORRES MARIA LUISA	GARCIA ZAVALA JOSE ANTONIO	ALIMENTOS 302	4304 / 22-11-2024	0	2991 / 2024	RETURNO E	ACTIVO	SYSR	22/11/2024 06:38:30	N/A	7052200
JIMENEZ URBINA YADIRA DEL CARMEN	HERNANDEZ CORREA JAVIER ESTEBAN	DIVORCIO NECESARIO 301	4305 / 22-11-2024	0	2992 / 2024	RETURNO E	ACTIVO	SYSR	22/11/2024 06:38:30	N/A	7052201
ORTEGA RAMIREZ ANA LAURA	HERNANDEZ MERINO JUAN MIGUEL	CONTROVERSIA 313	4306 / 22-11-2024	0	2993 / 2024	RETURNO E	ACTIVO	SYSR	22/11/2024 06:38:30	N/A	7052202
JALIFE OCEGUEDA FADUA	BUENROSTRO RAMIREZ JESUS ALEJANDRO	DIVORCIO INCAUSADO 315	4307 / 22-11-2024	0	2994 / 2024	RETURNO E	ACTIVO	SYSR	22/11/2024 06:38:30	N/A	7052203
SAN LUIS MONTES DE OCA JULIO SU SUCESION		TESTAMENTARIO 307	4308 / 22-11-2024	0	2995 / 2024	RETURNO E	ACTIVO	SYSR	22/11/2024 06:38:30	N/A	7052204
GUTIERREZ TREJO SERGIO	JIMENEZ GARCIA JENNIFER	DIVORCIO INCAUSADO 315	4309 / 22-11-2024	0	2996 / 2024	RETURNO E	ACTIVO	SYSR	22/11/2024 06:38:30	N/A	7052205
MARTINEZ MEDEL JAIME	SALAZAR ESPIRITU REYNA ALEJANDRA	DIVORCIO INCAUSADO 315	4310 / 22-11-2024	0	2997 / 2024	RETURNO E	ACTIVO	SYSR	22/11/2024 06:38:30	N/A	7052206
RAMIREZ ALONSO MAURICIO TOMAS		INTERDICCION 311	4311 / 22-11-2024	0	2998 / 2024	RETURNO E	ACTIVO	SYSR	22/11/2024 06:38:30	N/A	7052207
DIAZ AGUILAR TERESA	HUERTA ALVAREZ JESUS DAVID	ALIMENTOS 302	4312 / 22-11-2024	0	2999 / 2024	RETURNO E	ACTIVO	SYSR	22/11/2024 06:38:30	N/A	7052208
BARRERA MERA MACARIO		INTERDICCION 311	4313 / 22-11-2024	0	3000 / 2024	RETURNO E	ACTIVO	SYSR	22/11/2024 06:38:30	N/A	7052209
[illegible] KORDER MARIA DE LA [illegible]	GUTIERREZ SOTO JORGE	ALIMENTOS 302	4314 / 22-11-2024	0	3001 / 2024	RETURNO E	ACTIVO	SYSR	22/11/2024 06:38:30	N/A	7052210

Reporte OPC - CAPTURAS - ESCRITOS INICIALES

PRESENTADO EL DIA 22-11-2024 06:00

ACTOR	DEMANDADO	JUICIO	FOLIO	ANEX	EXPED	CAUSA	ESTADO	CAPTURISTA	FECHA	DIGITALIZADO	ID_OPC
MATERIA : FAMILIAR DE PROCESO ESCRITO											
F27											
VALDEZ GARCIA FABIOLA	VEGA SIUROB ANGEL ARIEL	DIVORCIO INCAUSADO 315	4315 / 22-11-2024	0	3002 / 2024	RETURNO E	ACTIVO	SYSR	22/11/2024 06:38:30	N/A	7052211
PINA GARCIA GEORGINA		INTERDICCION 311	4316 / 22-11-2024	0	3003 / 2024	RETURNO E	ACTIVO	SYSR	22/11/2024 06:38:30	N/A	7052212
ARROYO ARROYO SARA ERANDI		INTERDICCION 311	4317 / 22-11-2024	0	3004 / 2024	RETURNO E	ACTIVO	SYSR	22/11/2024 06:38:30	N/A	7052213
ALTAMIRANO MONROY CUTBERTO SU SUCESION		INTESTAMENTARIO 306	4318 / 22-11-2024	0	3005 / 2024	RETURNO E	ACTIVO	SYSR	22/11/2024 06:38:30	N/A	7052214
ALMANZA JIMENEZ LUIS SU SUCESION		TESTAMENTARIO 307	4319 / 22-11-2024	0	3006 / 2024	RETURNO E	ACTIVO	SYSR	22/11/2024 06:38:30	N/A	7052215
OSORIO REBOLLO GUADALUPE CAROLINA	LOYA REYES RENE ADIZAIN	ALIMENTOS 302	4320 / 22-11-2024	0	3007 / 2024	RETURNO E	ACTIVO	SYSR	22/11/2024 06:38:30	N/A	7052216
GOMEZ CRISTINO ELIA LUZ	ESQUIVEL RIVAS JOSE LUIS	DIVORCIO INCAUSADO 315	4321 / 22-11-2024	0	3008 / 2024	RETURNO E	ACTIVO	SYSR	22/11/2024 06:38:30	N/A	7052217
BELTRAN GUTIERREZ FIDELA SU SUCESION		INTESTAMENTARIO 306	4322 / 22-11-2024	0	3009 / 2024	RETURNO E	ACTIVO	SYSR	22/11/2024 06:38:30	N/A	7052218
ARTEAGA SUAREZ MARIA DE JESUS		INTERDICCION 311	4323 / 22-11-2024	0	3010 / 2024	RETURNO E	ACTIVO	SYSR	22/11/2024 06:38:30	N/A	7052219
MENDOZA SANCHEZ HUMBERTO	MENDOZA LOPEZ HUMBERTO	CONTROVERSIA 313	4324 / 22-11-2024	0	3011 / 2024	RETURNO E	ACTIVO	SYSR	22/11/2024 06:38:30	N/A	7052220
GONZALEZ JASSO MARIA	MARTINEZ BUENDIA JORGE	ALIMENTOS 302	4325 / 22-11-2024	0	3012 / 2024	RETURNO E	ACTIVO	SYSR	22/11/2024 06:38:30	N/A	7052221
NUNEZ CARDENAS ALEJANDRA HORTENSIA	OCAMPO RODRIGUEZ SALVADOR	DIVORCIO INCAUSADO 315	4326 / 22-11-2024	0	3013 / 2024	RETURNO E	ACTIVO	SYSR	22/11/2024 06:38:30	N/A	7052222
FEREGRINO CORZO CAROLINA	ELIZARRARAS RODRIGUEZ JULIO CESAR	CONTROVERSIA 313	4327 / 22-11-2024	0	3014 / 2024	RETURNO E	ACTIVO	SYSR	22/11/2024 06:38:30	N/A	7052223
GARAY LOPEZ ELIZABETH FRANZCIS		INTERDICCION 311	4328 / 22-11-2024	0	3015 / 2024	RETURNO E	ACTIVO	SYSR	22/11/2024 06:38:30	N/A	7052224
CRUZ ARRIAGA ESTEFANI	BAUTISTA ROSAS GABRIEL EMMANUEL	CONTROVERSIA 313	4329 / 22-11-2024	0	3016 / 2024	RETURNO E	ACTIVO	SYSR	22/11/2024 06:38:30	N/A	7052225
GARCIA BUENDIA IVONNE	NAPOLES GALINDO DAVID	CONTROVERSIA 313	4330 / 22-11-2024	0	3017 / 2024	RETURNO E	ACTIVO	SYSR	22/11/2024 06:38:30	N/A	7052226

Reporte OPC - CAPTURAS - ESCRITOS INICIALES

PRESENTADO EL DIA 22-11-2024 06:00

ACTOR	DEMANDADO	JUICIO	FOLIO	ANEX	EXPED	CAUSA	ESTADO	CAPTURISTA	FECHA	DIGITALIZADO	ID_OPC
MATERIA : FAMILIAR DE PROCESO ESCRITO											
F27											
CABRERA RUIZ APOLINAR SU SUCESION		INTESTAMENTARIO 306	4331 / 22-11-2024	0	3018 / 2024	RETURNO E	ACTIVO	SYSR	22/11/2024 06:38:30	N/A	7052227
GONZALEZ GARCIA BEATRIZ	GONZALEZ GARCIA MARIA ESTELA GONXZALEZ GARCIA DOLORES	CONTROVERSIA 313	4332 / 22-11-2024	0	3019 / 2024	RETURNO E	ACTIVO	SYSR	22/11/2024 06:38:30	N/A	7052228
RAMIREZ GONZALEZ ERIKA	FUERTES FUENTES BRUNO DAVID	CONTROVERSIA 313	4333 / 22-11-2024	0	3020 / 2024	RETURNO E	ACTIVO	SYSR	22/11/2024 06:38:30	N/A	7052229
HERRERA ORTEGA CONSTANZA SU SUCESION		TESTAMENTARIO 307	4334 / 22-11-2024	0	3021 / 2024	RETURNO E	ACTIVO	SYSR	22/11/2024 06:38:30	N/A	7052230
ESTEVES AGUILAR MARIA TERESA SU SUCESION		TESTAMENTARIO 307	4335 / 22-11-2024	0	3022 / 2024	RETURNO E	ACTIVO	SYSR	22/11/2024 06:38:30	N/A	7052231
MARTINEZ AVILA TERESA		INTERDICCION 311	4336 / 22-11-2024	0	3023 / 2024	RETURNO E	ACTIVO	SYSR	22/11/2024 06:38:30	N/A	7052232
DE LA HOZ CERVANTES MONTSERRAT	GOMEZ TIOL RODRIGO IVAN	DIVORCIO INCAUSADO 315	4337 / 22-11-2024	0	3024 / 2024	RETURNO E	ACTIVO	SYSR	22/11/2024 06:38:30	N/A	7052233
LOPEZ ABAD DOMINGO SU SUCESION		TESTAMENTARIO 307	4338 / 22-11-2024	0	3025 / 2024	RETURNO E	ACTIVO	SYSR	22/11/2024 06:38:30	N/A	7052234
GUERRERO FLORES VICENTE ANTONIO	GARCIA CHAVEZ VIRIDIANA	DIVORCIO INCAUSADO 315	4339 / 22-11-2024	0	3026 / 2024	RETURNO E	ACTIVO	SYSR	22/11/2024 06:38:30	N/A	7052235
ROMERO RAMIREZ ISAIAS SU SUCESION		INTESTAMENTARIO 306	4340 / 22-11-2024	0	3027 / 2024	RETURNO E	ACTIVO	SYSR	22/11/2024 06:38:30	N/A	7052236
GARCIA MARTINEZ ANTONIA FELISA SU SUCESION		INTESTAMENTARIO 306	4341 / 22-11-2024	0	3028 / 2024	RETURNO E	ACTIVO	SYSR	22/11/2024 06:38:30	N/A	7052237
VALENCIA AGUILAR LILIANA SU SUCESION		TESTAMENTARIO 307	4342 / 22-11-2024	0	3029 / 2024	RETURNO E	ACTIVO	SYSR	22/11/2024 06:38:30	N/A	7052238
TRUJILLO OSEGUERA MONICA	MOLINA ALQUICIRA RENE PASTOR	DIVORCIO INCAUSADO 315	4343 / 22-11-2024	0	3030 / 2024	RETURNO E	ACTIVO	SYSR	22/11/2024 06:38:30	N/A	7052239
TELLEZ GIRON QUIROZ PENELOPE MARLEM	CARDONA GONZALEZ JORGE JOEL	DIVORCIO INCAUSADO 315	4344 / 22-11-2024	0	3031 / 2024	RETURNO E	ACTIVO	SYSR	22/11/2024 06:38:30	N/A	7052240
GALVAN NAJERA SERGIO		INTERDICCION 311	4345 / 22-11-2024	0	3032 / 2024	RETURNO E	ACTIVO	SYSR	22/11/2024 06:38:30	N/A	7052241

Reporte OPC - CAPTURAS - ESCRITOS INICIALES

PRESENTADO EL DIA 22-11-2024 06:00

ACTOR	DEMANDADO	JUICIO	FOLIO	ANEX	EXPED	CAUSA	ESTADO	CAPTURISTA	FECHA	DIGITALIZADO	ID_OPC
MATERIA : FAMILIAR DE PROCESO ESCRITO											
F27											
FABELA AGUILAR LORENZO SU SUCESION		TESTAMENTARIO 307	4346 / 22-11-2024	0	3033 / 2024	RETURNO E	ACTIVO	SYSR	22/11/2024 06:38:30	N/A	7052242
ALFARO PEREZ MARIA DEL CARMEN		INTERDICCION 311	4347 / 22-11-2024	0	3034 / 2024	RETURNO E	ACTIVO	SYSR	22/11/2024 06:38:30	N/A	7052243
LIZ MAYA ILAN		INTERDICCION 311	4348 / 22-11-2024	0	3035 / 2024	RETURNO E	ACTIVO	SYSR	22/11/2024 06:38:30	N/A	7052244
NARVAEZ GONZALEZ ADRIANA	SANTAMARIA RODRIGUEZ VICTOR HUGO	CONTROVERSIA 313	4349 / 22-11-2024	0	3036 / 2024	RETURNO E	ACTIVO	SYSR	22/11/2024 06:38:30	N/A	7052245
RIVERON TERCERO ADRIANA	GOMEZ CRUZ MAURO	DIVORCIO INCAUSADO 315	4350 / 22-11-2024	0	3037 / 2024	RETURNO E	ACTIVO	SYSR	22/11/2024 06:38:30	N/A	7052246
SANTIAGO PEREZ LOIN JOE PAUL SU SUCESION		INTESTAMENTARIO 306	4351 / 22-11-2024	0	3038 / 2024	RETURNO E	ACTIVO	SYSR	22/11/2024 06:38:30	N/A	7052247
HERRERA RAMIREZ GABRIELA	AVALOS PEREZ ARMANDO	DIVORCIO INCAUSADO 315	4352 / 22-11-2024	0	3039 / 2024	RETURNO E	ACTIVO	SYSR	22/11/2024 06:38:30	N/A	7052248
VIVANCO LOPEZ VIVIANA MONSERRAT	HERNANDEZ GOMEZ LUIS ALBERTO	ALIMENTOS 302	4353 / 22-11-2024	0	3040 / 2024	RETURNO E	ACTIVO	SYSR	22/11/2024 06:38:30	N/A	7052249
CORTES SANABRIA MARIANA	BRISENO FLORES JOSE MANUEL	CONTROVERSIA 313	4354 / 22-11-2024	0	3041 / 2024	RETURNO E	ACTIVO	SYSR	22/11/2024 06:38:30	N/A	7052250
HERNANDEZ MARMOLEJO ISIS	GOMEZ ROCHA CESAR	CONTROVERSIA 313	4355 / 22-11-2024	0	3042 / 2024	RETURNO E	ACTIVO	SYSR	22/11/2024 06:38:30	N/A	7052251
CALYECAC ZAMUDIO MARIA GUADALUPE	MUNOZ MEZA RAUL	DIVORCIO INCAUSADO 315	4356 / 22-11-2024	0	3043 / 2024	RETURNO E	ACTIVO	SYSR	22/11/2024 06:38:30	N/A	7052252
FLORES GARCIA MIGUEL ANGEL SU SUCESION		INTESTAMENTARIO 306	4357 / 22-11-2024	0	3044 / 2024	RETURNO E	ACTIVO	SYSR	22/11/2024 06:38:30	N/A	7052253
GONZALEZ CORTES NORA PAULA SU SUCESION		INTESTAMENTARIO 306	4358 / 22-11-2024	0	3045 / 2024	RETURNO E	ACTIVO	SYSR	22/11/2024 06:38:30	N/A	7052254
PONCE ALMEIDA ALAN ROMAN	ALMEIDA BOYZO DANIELA	DIVORCIO INCAUSADO 315	4359 / 22-11-2024	0	3046 / 2024	RETURNO E	ACTIVO	SYSR	22/11/2024 06:38:30	N/A	7052255
GONZALEZ Y CAMPOS ANTONIO ALEJANDRO SU SUCESION		TESTAMENTARIO 307	4360 / 22-11-2024	0	3047 / 2024	RETURNO E	ACTIVO	SYSR	22/11/2024 06:38:30	N/A	7052256

Reporte OPC - CAPTURAS - ESCRITOS INICIALES

PRESENTADO EL DIA 22-11-2024 06:00

ACTOR	DEMANDADO	JUICIO	FOLIO	ANEX	EXPED	CAUSA	ESTADO	CAPTURISTA	FECHA	DIGITALIZADO	ID_OPC
MATERIA : FAMILIAR DE PROCESO ESCRITO											
F27											
VELOZ ROJAS ALFREDO		INTERDICCION 311	4361 / 22-11-2024	0	3048 / 2024	RETURNO E	ACTIVO	SYSR	22/11/2024 06:38:30	N/A	7052257
GONZALEZ VEGA MARIBEL	MORALES LOPEZ DAVID	CONTROVERSIA 313	4362 / 22-11-2024	0	3049 / 2024	RETURNO E	ACTIVO	SYSR	22/11/2024 06:38:30	N/A	7052258
LEON CID ELSA	ESPINOSA ESPINOSA RICARDO	CONTROVERSIA 313	4363 / 22-11-2024	0	3050 / 2024	RETURNO E	ACTIVO	SYSR	22/11/2024 06:38:30	N/A	7052259
SEGURA SOSA EDELMIRA	CORONA HERRERA ALFREDO	CONTROVERSIA 313	4364 / 22-11-2024	0	3051 / 2024	RETURNO E	ACTIVO	SYSR	22/11/2024 06:38:30	N/A	7052260
FARFAN REYES MONICA GUICELA SU SUCESION		INTESTAMENTARIO 306	4365 / 22-11-2024	0	3052 / 2024	RETURNO E	ACTIVO	SYSR	22/11/2024 06:38:30	N/A	7052261
SERVIN RIVERA CARMEN	ESPINOSA CERON SERGIO	ALIMENTOS 302	4366 / 22-11-2024	0	3053 / 2024	RETURNO E	ACTIVO	SYSR	22/11/2024 06:38:30	N/A	7052262
MARQUEZ GOMEZ LAURA CRISTINA	PEREZ LOPEZ GUILLERMO DELFINO	DIVORCIO INCAUSADO 315	4367 / 22-11-2024	0	3054 / 2024	RETURNO E	ACTIVO	SYSR	22/11/2024 06:38:30	N/A	7052263
CADENA SEGURA LILIANA	TITAUX FUENTES GEOVANNI SINUE	CONTROVERSIA 313	4368 / 22-11-2024	0	3055 / 2024	RETURNO E	ACTIVO	SYSR	22/11/2024 06:38:30	N/A	7052264
PEREZ CAMACHO PAOLA	CHAVEZ MENDEZ DIONISIO	CONTROVERSIA 313	4369 / 22-11-2024	0	3056 / 2024	RETURNO E	ACTIVO	SYSR	22/11/2024 06:38:30	N/A	7052265
RODRIGUEZ BADILLO MARIA TERESA CLAUDIA		INTERDICCION 311	4370 / 22-11-2024	0	3057 / 2024	RETURNO E	ACTIVO	SYSR	22/11/2024 06:38:30	N/A	7052266
MANJARREZ URIOSTEGUI ROSA MARIA SU SUCESION		TESTAMENTARIO 307	4371 / 22-11-2024	0	3058 / 2024	RETURNO E	ACTIVO	SYSR	22/11/2024 06:38:30	N/A	7052267
PEREZ CHAVEZ JESUS SU SUCESION		INTESTAMENTARIO 306	4372 / 22-11-2024	0	3059 / 2024	RETURNO E	ACTIVO	SYSR	22/11/2024 06:38:30	N/A	7052268
PACHECO VALOIS LUCILA SU SUCESION		INTESTAMENTARIO 306	4373 / 22-11-2024	0	3060 / 2024	RETURNO E	ACTIVO	SYSR	22/11/2024 06:38:30	N/A	7052269
OREGEL TORRES PEDRO SU SUCESION		TESTAMENTARIO 307	4374 / 22-11-2024	0	3061 / 2024	RETURNO E	ACTIVO	SYSR	22/11/2024 06:38:30	N/A	7052270
CENTENO FLORES ENRIQUE SU SUCESION		TESTAMENTARIO 307	4375 / 22-11-2024	0	3062 / 2024	RETURNO E	ACTIVO	SYSR	22/11/2024 06:38:30	N/A	7052271
[illegible] GARCIA JORGE SU SUCESION		INTESTAMENTARIO 306	4376 / 22-11-2024	0	3063 / 2024	RETURNO E	ACTIVO	SYSR	22/11/2024 06:38:30	N/A	7052272

Reporte OPC - CAPTURAS - ESCRITOS INICIALES

PRESENTADO EL DIA 22-11-2024 06:00

ACTOR	DEMANDADO	JUICIO	FOLIO	ANEX	EXPED	CAUSA	ESTADO	CAPTURISTA	FECHA	DIGITALIZADO	ID_OPC
MATERIA : FAMILIAR DE PROCESO ESCRITO											
F27											
AMADO SOTO LINDA KARLA	ZARATE ORTEGA JUAN ANTONIO	CONTROVERSIA 313	4377 / 22-11-2024	0	3064 / 2024	RETURNO E	ACTIVO	SYSR	22/11/2024 06:38:30	N/A	7052273
AYALA MIRANDA FERNANDO SU SUCESION		TESTAMENTARIO 307	4378 / 22-11-2024	0	3065 / 2024	RETURNO E	ACTIVO	SYSR	22/11/2024 06:38:30	N/A	7052274
GARCIA CASTRO JOSEFINA SUSUCESION		INTESTAMENTARIO 306	4379 / 22-11-2024	0	3066 / 2024	RETURNO E	ACTIVO	SYSR	22/11/2024 06:38:31	N/A	7052275
HERNANDEZ GALVAN LUIS FERNANDO	ALVAREZ MARTINEZ CLAUDIA DONAJI	CONTROVERSIA 313	4380 / 22-11-2024	0	3067 / 2024	RETURNO E	ACTIVO	SYSR	22/11/2024 06:38:31	N/A	7052276
TORRES SANCHEZ TANIA	QUIROGA LOPEZ JORGE	CONTROVERSIA 313	4381 / 22-11-2024	0	3068 / 2024	RETURNO E	ACTIVO	SYSR	22/11/2024 06:38:31	N/A	7052277
ZAMBRANO ELIOSA GILBERTA CELIA		INTESTAMENTARIO 306	4382 / 22-11-2024	0	3069 / 2024	RETURNO E	ACTIVO	SYSR	22/11/2024 06:38:31	N/A	7052278
CASTAÑEDA BLAS MANUEL ALBERTO	HIDALGO BELMONT ANDREA	DIVORCIO INCAUSADO 315	4383 / 22-11-2024	0	3070 / 2024	RETURNO E	ACTIVO	SYSR	22/11/2024 06:38:31	N/A	7052279
RAMIREZ VALDERRAMA JOSE ISRAEL	AVILA RAMOS ARELI	CONTROVERSIA 313	4384 / 22-11-2024	0	3071 / 2024	RETURNO E	ACTIVO	SYSR	22/11/2024 06:38:31	N/A	7052280
AGUILAR MEDINA MARIA ELENA SU SUCESION		INTESTAMENTARIO 306	4385 / 22-11-2024	0	3072 / 2024	RETURNO E	ACTIVO	SYSR	22/11/2024 06:38:31	N/A	7052281
ZAMORA ORTEGA URIEL IVAN	ZAMORA GONZALEZ AIRA DALAY	INTESTAMENTARIO 306	4386 / 22-11-2024	0	3073 / 2024	RETURNO E	ACTIVO	SYSR	22/11/2024 06:38:31	N/A	7052282
OLIVERA ESTALELLE AMELIA FERNANDINA SU SUCESION		TESTAMENTARIO 307	4387 / 22-11-2024	0	3074 / 2024	RETURNO E	ACTIVO	SYSR	22/11/2024 06:38:31	N/A	7052283
PEÑA HERNANDEZ FERNANDO	LAGUNES MUÑOZ MARIA GUADALUPE	DIVORCIO INCAUSADO 315	4388 / 22-11-2024	0	3075 / 2024	RETURNO E	ACTIVO	SYSR	22/11/2024 06:38:31	N/A	7052284
VAZQUEZ VELAZQUEZ DULCE MARIA	DIAZ MORALES JOEL RICARDO	CONTROVERSIA 313	4389 / 22-11-2024	0	3076 / 2024	RETURNO E	ACTIVO	SYSR	22/11/2024 06:38:31	N/A	7052285
VAZQUEZ CERON MARIA LUISA	ENZASTIGUE ROJAS MIGUEL ANGEL	CONTROVERSIA 313	4390 / 22-11-2024	0	3077 / 2024	RETURNO E	ACTIVO	SYSR	22/11/2024 06:38:31	N/A	7052286
MENDOZA SANCHEZ JAVIER	LIRA CHAVEZ ESPERANZA	DIVORCIO INCAUSADO 315	4391 / 22-11-2024	0	3078 / 2024	RETURNO E	ACTIVO	SYSR	22/11/2024 06:38:31	N/A	7052287
RODRIGUEZ ROSALES GUILLERMINA	REYES HERNANDEZ GABRIEL	DIVORCIO INCAUSADO 315	4392 / 22-11-2024	0	3079 / 2024	RETURNO E	ACTIVO	SYSR	22/11/2024 06:38:31	N/A	7052288

Reporte OPC - CAPTURAS - ESCRITOS INICIALES

PRESENTADO EL DIA 22-11-2024 06:00

ACTOR	DEMANDADO	JUICIO	FOLIO	ANEX	EXPED	CAUSA	ESTADO	CAPTURISTA	FECHA	DIGITALIZADO	ID_OPC
MATERIA : FAMILIAR DE PROCESO ESCRITO											
F27											
RODRGUEZ ZAMORA SERGIO ARTURO	GARCIA CHAVARRIA SUSANA DENISE	DIVORCIO INCAUSADO 315	4393 / 22-11-2024	0	3080 / 2024	RETURNO E	ACTIVO	SYSR	22/11/2024 06:38:31	N/A	7052289
ANTONIO MIRANDA PEDRO		INTERDICCION 311	4394 / 22-11-2024	0	3081 / 2024	RETURNO E	ACTIVO	SYSR	22/11/2024 06:38:31	N/A	7052290
LOPEZ GARCIA MARILYN	SALDIVAR RESENDIZ RAFAEL JOSIAS	DIVORCIO INCAUSADO 315	4395 / 22-11-2024	0	3082 / 2024	RETURNO E	ACTIVO	SYSR	22/11/2024 06:38:31	N/A	7052291
GARCIA LOPEZ FERNANDO	REYES JAIMES ANA LUISA	DIVORCIO INCAUSADO 315	4396 / 22-11-2024	0	3083 / 2024	RETURNO E	ACTIVO	SYSR	22/11/2024 06:38:31	N/A	7052292
COLMENERO PALACIOS GUILLERMO SU SUCESION		INTESTAMENTARIO 306	4397 / 22-11-2024	0	3084 / 2024	RETURNO E	ACTIVO	SYSR	22/11/2024 06:38:31	N/A	7052293
DUARTE BARRERA LESLY AMAIRANY	REA OLIVARES EDGAR	CONTROVERSIA 313	4398 / 22-11-2024	0	3085 / 2024	RETURNO E	ACTIVO	SYSR	22/11/2024 06:38:31	N/A	7052294
SANDOVAL SERRATOS SANTIAGO SANDOVAL SERRATOS ARACELI SANDOVAL SERRATOS RUBEN SANDOVAL SERRATOS BERTHA SANDOVAL SERRATOS XOCHITL		INTERDICCION 311	4399 / 22-11-2024	0	3086 / 2024	RETURNO E	ACTIVO	SYSR	22/11/2024 06:38:31	N/A	7052295
RODRIGUEZ VILLALOBOS CARLOS SU SUCESION		INTESTAMENTARIO 306	4400 / 22-11-2024	0	3087 / 2024	RETURNO E	ACTIVO	SYSR	22/11/2024 06:38:31	N/A	7052296
CEDILLO SANCHEZ ANDREA KATIA	CABALLERO TORRES EDUARDO ULISES	ALIMENTOS 302	4401 / 22-11-2024	0	3088 / 2024	RETURNO E	ACTIVO	SYSR	22/11/2024 06:38:31	N/A	7052297
ARROYO ALCIVIA MARGARITA JOSEFINA	ARROYO VERGARA ISAIAS	TESTAMENTARIO 307	4402 / 22-11-2024	0	3089 / 2024	RETURNO E	ACTIVO	SYSR	22/11/2024 06:38:31	N/A	7052298
HERNANDEZ CONTRERAS MARIA DE LOS DOLORES JOVITA	DIAZ AMADOR VALENTE	DIVORCIO INCAUSADO 315	4403 / 22-11-2024	0	3090 / 2024	RETURNO E	ACTIVO	SYSR	22/11/2024 06:38:31	N/A	7052299
SALINAS JUAREZ LUIS ALFREDO SU SUCESION		INTESTAMENTARIO 306	4404 / 22-11-2024	0	3091 / 2024	RETURNO E	ACTIVO	SYSR	22/11/2024 06:38:31	N/A	7052300

Reporte OPC - CAPTURAS - ESCRITOS INICIALES

PRESENTADO EL DIA 22-11-2024 06:00

MATERIA : FAMILIAR DE PROCESO ESCRITO

F27

ACTOR	DEMANDADO	JUICIO	FOLIO	ANEX	EXPED	CAUSA	ESTADO	CAPTURISTA	FECHA	DIGITALIZADO	ID_OPC
ALARCON ORTEGA ENRIQUE SU SUCESION		INTESTAMENTARIO 306	4405 / 22-11-2024	0	3092 / 2024	RETURNO E	ACTIVO	SYSR	22/11/2024 06:38:31	N/A	7052301
RODRIGUEZ CAMARENA NANCY ABRIL	MENDOZA CRUZ ISRAEL BENJAMIN	DIVORCIO INCAUSADO 315	4406 / 22-11-2024	0	3093 / 2024	RETURNO E	ACTIVO	SYSR	22/11/2024 06:38:31	N/A	7052302
MARTINEZ BERNAL MARIA ELENA PAREDES MARTINEZ VALERIA	PAREDES VARELA RENE TELESFORO	CONTROVERSIA 313	4407 / 22-11-2024	0	3094 / 2024	RETURNO E	ACTIVO	SYSR	22/11/2024 06:38:31	N/A	7052303
CAZARES REYES ERIKA	ORTEGA TORRES RAFAEL	DIVORCIO INCAUSADO 315	4408 / 22-11-2024	0	3095 / 2024	RETURNO E	ACTIVO	SYSR	22/11/2024 06:38:31	N/A	7052304
MONDRAGON MOJICA ROBERTO SU SUCESION		INTESTAMENTARIO 306	4409 / 22-11-2024	0	3096 / 2024	RETURNO E	ACTIVO	SYSR	22/11/2024 06:38:31	N/A	7052305
TRUJANO GUTIERREZ ERIKA ANGELINA	ORTEGA OLVERA JOVANI EMMANUEL	ALIMENTOS 302	4410 / 22-11-2024	0	3097 / 2024	RETURNO E	ACTIVO	SYSR	22/11/2024 06:38:31	N/A	7052306
DE LA ORTA REMENTERIA ERICK		INTERDICCION 311	4411 / 22-11-2024	0	3098 / 2024	RETURNO E	ACTIVO	SYSR	22/11/2024 06:38:31	N/A	7052307
RAMIREZ ROJAS YADIRA FRANCISCA	CAMPOS ROMERO CARLOS	CONTROVERSIA 313	4412 / 22-11-2024	0	3099 / 2024	RETURNO E	ACTIVO	SYSR	22/11/2024 06:38:31	N/A	7052308
GUTIERREZ MONTIEL ANA PATRICIA	ANDRADE DOMINGUEZ GABRIEL ALEJANDRO	ALIMENTOS 302	4413 / 22-11-2024	0	3100 / 2024	RETURNO E	ACTIVO	SYSR	22/11/2024 06:38:31	N/A	7052309
SANCHEZ MERINO BEATRIZ	LUNA GOMEZ ALFONSO SERGIO	CONTROVERSIA 313	4414 / 22-11-2024	0	3101 / 2024	RETURNO E	ACTIVO	SYSR	22/11/2024 06:38:31	N/A	7052310
ACEVEDO CEDILLO JOSE	MATADAMAS AGUILAR ALEJANDRA	DIVORCIO INCAUSADO 315	4415 / 22-11-2024	0	3102 / 2024	RETURNO E	ACTIVO	SYSR	22/11/2024 06:38:31	N/A	7052311
PEREZ HUERTA MARIA ISABEL SU SUCESION		TESTAMENTARIO 307	4416 / 22-11-2024	0	3103 / 2024	RETURNO E	ACTIVO	SYSR	22/11/2024 06:38:31	N/A	7052312
HERNANDEZ GARCIA JORGE SU SUCESION		INTESTAMENTARIO 306	4417 / 22-11-2024	0	3104 / 2024	RETURNO E	ACTIVO	SYSR	22/11/2024 06:38:31	N/A	7052313
AMAYA CABAÑAS ANGELICA	ISLAS HERNANDEZ JOSE ARMANDO	ALIMENTOS 302	4418 / 22-11-2024	0	3105 / 2024	RETURNO E	ACTIVO	SYSR	22/11/2024 06:38:31	N/A	7052314
GUZMAN GAYTAN ENRIQUE SU SUCESION		INTESTAMENTARIO 306	4419 / 22-11-2024	0	3106 / 2024	RETURNO E	ACTIVO	SYSR	22/11/2024 06:38:31	N/A	7052315

Reporte OPC - CAPTURAS - ESCRITOS INICIALES

PRESENTADO EL DIA 22-11-2024 06:00

ACTOR	DEMANDADO	JUICIO	FOLIO	ANEX	EXPED	CAUSA	ESTADO	CAPTURISTA	FECHA	DIGITALIZADO	ID_OPC
MATERIA : FAMILIAR DE PROCESO ESCRITO											
F27											
RODRIGUEZ SOBREYRA RICHARD	DANEL MONDRAGON MARIA GUILLERMINA	DIVORCIO INCAUSADO 315	4420 / 22-11-2024	0	3107 / 2024	RETURNO E	ACTIVO	SYSR	22/11/2024 06:38:31	N/A	7052316
CANO PEREZ JOSE LUIS SU SUCESION		INTESTAMENTARIO 306	4421 / 22-11-2024	0	3108 / 2024	RETURNO E	ACTIVO	SYSR	22/11/2024 06:38:31	N/A	7052317
MONTAÑO MARTINEZ RICARDO	OCAMPO GARCIA REBECA	DIVORCIO INCAUSADO 315	4422 / 22-11-2024	0	3109 / 2024	RETURNO E	ACTIVO	SYSR	22/11/2024 06:38:31	N/A	7052318
ZAVALA ZARATE LIZBETH	LOPEZ CERVANTES RAUL JONATHAN	CONTROVERSIA 313	4423 / 22-11-2024	0	3110 / 2024	RETURNO E	ACTIVO	SYSR	22/11/2024 06:38:31	N/A	7052319
OLVERA DIAZ JAVIER	JAIMES HERNANDEZ NANCY	CONTROVERSIA 313	4424 / 22-11-2024	0	3111 / 2024	RETURNO E	ACTIVO	SYSR	22/11/2024 06:38:31	N/A	7052320
LANDERO ACOSTA EDUARDO FLORENTINO SU SUCESION		INTESTAMENTARIO 306	4425 / 22-11-2024	0	3112 / 2024	RETURNO E	ACTIVO	SYSR	22/11/2024 06:38:31	N/A	7052321
PEREZ RINCON MARIO	CRUZ MARTINEZ AURORA	CONTROVERSIA 313	4426 / 22-11-2024	0	3113 / 2024	RETURNO E	ACTIVO	SYSR	22/11/2024 06:38:31	N/A	7052322
LOCOCO PALACIOS YANINA NATALIA	PRIDA BRAVO ARMANDO	CONTROVERSIA 313	4427 / 22-11-2024	0	3114 / 2024	RETURNO E	ACTIVO	SYSR	22/11/2024 06:38:31	N/A	7052323
GUTIERREZ CHAVEZ ZENAIDA SU SUCESION		INTESTAMENTARIO 306	4428 / 22-11-2024	0	3115 / 2024	RETURNO E	ACTIVO	SYSR	22/11/2024 06:38:31	N/A	7052324
VAZQUEZ MARTINEZ PILAR SU SUCESION		INTESTAMENTARIO 306	4429 / 22-11-2024	0	3116 / 2024	RETURNO E	ACTIVO	SYSR	22/11/2024 06:38:31	N/A	7052325
MARIN GUERRA RICARDO	LOPEZ LOPEZ MIRIAM	DIVORCIO INCAUSADO 315	4430 / 22-11-2024	0	3117 / 2024	RETURNO E	ACTIVO	SYSR	22/11/2024 06:38:31	N/A	7052326
VILLAGOMEZ VEGA AMPARO SU SUCESION		INTESTAMENTARIO 306	4431 / 22-11-2024	0	3118 / 2024	RETURNO E	ACTIVO	SYSR	22/11/2024 06:38:31	N/A	7052327
SEGURA ORTEGA SANTIAGO ESTEBAN RAMIREZ CAMPOS ALMA ROSA	RIVERA DE LUCIO ANA KAREN SEGURA RAMIREZ ESTEBAN ALAN	CONTROVERSIA 313	4432 / 22-11-2024	0	3119 / 2024	RETURNO E	ACTIVO	SYSR	22/11/2024 06:38:31	N/A	7052328
SOTO GARCIA CORINA JEANINE	PIMENTEL RUIZ CARLOS	DIVORCIO INCAUSADO 315	4433 / 22-11-2024	0	3120 / 2024	RETURNO E	ACTIVO	SYSR	22/11/2024 06:38:31	N/A	7052329
CONTRERAS OSORIO BENITO SU SUCESION		INTESTAMENTARIO 306	4434 / 22-11-2024	0	3121 / 2024	RETURNO E	ACTIVO	SYSR	22/11/2024 06:38:31	N/A	7052330

Reporte OPC - CAPTURAS - ESCRITOS INICIALES

PRESENTADO EL DIA 22-11-2024 06:00

ACTOR	DEMANDADO	JUICIO	FOLIO	ANEX	EXPED	CAUSA	ESTADO	CAPTURISTA	FECHA	DIGITALIZADO	ID_OPC
MATERIA : FAMILIAR DE PROCESO ESCRITO											
F27											
RANGEL ANGULO MARIA DE LOS DOLORES RANGEL ANGULO MARIA DEL CARMEN RANGEL ANGULO MARIA DEL PILAR RANGEL ANGULO JOSE LUIS		JURISDICCION VOLUNTARIA 305	4435 / 22-11-2024	0	3122 / 2024	RETURNO E	ACTIVO	SYSR	22/11/2024 06:38:31	N/A	7052331
MARQUEZ LUNA LUCIANO	GONZALEZ PACHECO ARACELI	DIVORCIO INCAUSADO 315	4436 / 22-11-2024	0	3123 / 2024	RETURNO E	ACTIVO	SYSR	22/11/2024 06:38:31	N/A	7052332
URRUTIA ZAMUDIO ADRIANA GUADALUPE	HAMARD ESCOBEDO RENE EDUARDO	CONTROVERSIA 313	4437 / 22-11-2024	0	3124 / 2024	RETURNO E	ACTIVO	SYSR	22/11/2024 06:38:31	N/A	7052333
AVILA MATA CLAUDIA SU SUCESION		INTESTAMENTARIO 306	4438 / 22-11-2024	0	3125 / 2024	RETURNO E	ACTIVO	SYSR	22/11/2024 06:38:31	N/A	7052334
POZAS CENTENO JUAN		INTESTAMENTARIO 306	4439 / 22-11-2024	0	3126 / 2024	RETURNO E	ACTIVO	SYSR	22/11/2024 06:38:31	N/A	7052335
RAMIREZ CISNEROS LILIA SANDRA SU SUCESION		INTESTAMENTARIO 306	4440 / 22-11-2024	0	3127 / 2024	RETURNO E	ACTIVO	SYSR	22/11/2024 06:38:31	N/A	7052336
OROZPE HERRERA OSCAR ALEJANDRO	MARTINEZ SANCHEZ VERONICA	DIVORCIO INCAUSADO 315	4441 / 22-11-2024	0	3128 / 2024	RETURNO E	ACTIVO	SYSR	22/11/2024 06:38:31	N/A	7052337
MONDACA GONZALEZ BRUNO ARTURO SU SUCESION		INTESTAMENTARIO 306	4442 / 22-11-2024	0	3129 / 2024	RETURNO E	ACTIVO	SYSR	22/11/2024 06:38:31	N/A	7052338
MORALES ZAMUDIO MARIA GUADALUPE	GONZALEZ BASTIDA BIANEIT	DIVORCIO INCAUSADO 315	4443 / 22-11-2024	0	3130 / 2024	RETURNO E	ACTIVO	SYSR	22/11/2024 06:38:31	N/A	7052339
ALEMAN OLASCOAGA MICHEL OMAR	CASTRO GUTIERREZ MERCEDES JANELLY	DIVORCIO INCAUSADO 315	4444 / 22-11-2024	0	3131 / 2024	RETURNO E	ACTIVO	SYSR	22/11/2024 06:38:31	N/A	7052340
MUÑOZ CARDENAS FRANCISCO ARTURO		INTERDICCION 311	4445 / 22-11-2024	0	3132 / 2024	RETURNO E	ACTIVO	SYSR	22/11/2024 06:38:31	N/A	7052341
VALENCIA VAZQUEZ NORMA	PEREZ MORALES AGUSTIN ANIBAL	DIVORCIO INCAUSADO 315	4446 / 22-11-2024	0	3133 / 2024	RETURNO E	ACTIVO	SYSR	22/11/2024 06:38:31	N/A	7052342
CANT ORRANTIA ALBERTO	DEYYSI YULIED CALDEORN	DIVORCIO INCAUSADO 315	4447 / 22-11-2024	0	3134 / 2024	RETURNO E	ACTIVO	SYSR	22/11/2024 06:38:31	N/A	7052343

Reporte OPC - CAPTURAS - ESCRITOS INICIALES

PRESENTADO EL DIA 22-11-2024 06:00

ACTOR	DEMANDADO	JUICIO	FOLIO	ANEX	EXPED	CAUSA	ESTADO	CAPTURISTA	FECHA	DIGITALIZADO	ID_OPC
MATERIA : FAMILIAR DE PROCESO ESCRITO											
F27											
ALONSO ADRIANO SUSANA SU SUCESION		INTESTAMENTARIO 306	4448 / 22-11-2024	0	3135 / 2024	RETURNO E	ACTIVO	SYSR	22/11/2024 06:38:31	N/A	7052344
GUZMAN ONTIVEROS MARIA SU SUCESION		TESTAMENTARIO 307	4449 / 22-11-2024	0	3136 / 2024	RETURNO E	ACTIVO	SYSR	22/11/2024 06:38:31	N/A	7052345
CLIMACO PEREZ ILIANA	RONQUILLO ARELLANEZ JOSE DE JESUS	DIVORCIO INCAUSADO 315	4450 / 22-11-2024	0	3137 / 2024	RETURNO E	ACTIVO	SYSR	22/11/2024 06:38:31	N/A	7052346
TORRES AREVALO PATRICIA		INTERDICCION 311	4451 / 22-11-2024	0	3138 / 2024	RETURNO E	ACTIVO	SYSR	22/11/2024 06:38:31	N/A	7052347
PEREZ LOPEZ LEONOR		INTESTAMENTARIO 306	4452 / 22-11-2024	0	3139 / 2024	RETURNO E	ACTIVO	SYSR	22/11/2024 06:38:31	N/A	7052348
RODRIGUEZ ALMANZA TERESA	BLAS PAYO MIGUEL	DIVORCIO INCAUSADO 315	4453 / 22-11-2024	0	3140 / 2024	RETURNO E	ACTIVO	SYSR	22/11/2024 06:38:31	N/A	7052349
FERRER FLORES CELEDONIA SU SUCESION		TESTAMENTARIO 307	4454 / 22-11-2024	0	3141 / 2024	RETURNO E	ACTIVO	SYSR	22/11/2024 06:38:31	N/A	7052350
DUARTE GARCIA BLANCA ESTRELLA	MARTINEZ MORENO ERICK ANTONIO	CONTROVERSIA 313	4455 / 22-11-2024	0	3142 / 2024	RETURNO E	ACTIVO	SYSR	22/11/2024 06:38:31	N/A	7052351
TEXCUCANO CAMACHO GABRIELA	MELENDEZ PACHECO CHRISTIAN JAIR	CONTROVERSIA 313	4456 / 22-11-2024	0	3143 / 2024	RETURNO E	ACTIVO	SYSR	22/11/2024 06:38:31	N/A	7052352
CORTES ORTEGA ALDEGUNDA SU SUCESION		TESTAMENTARIO 307	4457 / 22-11-2024	0	3144 / 2024	RETURNO E	ACTIVO	SYSR	22/11/2024 06:38:31	N/A	7052353
RANGEL BALMACEDA GUADALUPE SU SUCESION		INTESTAMENTARIO 306	4458 / 22-11-2024	0	3145 / 2024	RETURNO E	ACTIVO	SYSR	22/11/2024 06:38:31	N/A	7052354
CARRASCO REYES EDGAR MANUEL SU SUCESION		INTESTAMENTARIO 306	4459 / 22-11-2024	0	3146 / 2024	RETURNO E	ACTIVO	SYSR	22/11/2024 06:38:31	N/A	7052355
FLORES CASTILLO DOMINGO SU SUCESION		INTESTAMENTARIO 306	4460 / 22-11-2024	0	3147 / 2024	RETURNO E	ACTIVO	SYSR	22/11/2024 06:38:31	N/A	7052356
VALVERDE TREJO LEOBARDO SU SUCESION		INTESTAMENTARIO 306	4461 / 22-11-2024	0	3148 / 2024	RETURNO E	ACTIVO	SYSR	22/11/2024 06:38:31	N/A	7052357
OLIVERA FIGUEROA GEORGINA SU SUCESION		INTESTAMENTARIO 306	4462 / 22-11-2024	0	3149 / 2024	RETURNO E	ACTIVO	SYSR	22/11/2024 06:38:31	N/A	7052358
[illegible] OVALLE JOEL	GALLARDO ESQUIVEL BLANCA ESTELA	DIVORCIO INCAUSADO 315	4463 / 22-11-2024	0	3150 / 2024	RETURNO E	ACTIVO	SYSR	22/11/2024 06:38:31	N/A	7052359

Reporte OPC - CAPTURAS - ESCRITOS INICIALES

PRESENTADO EL DIA 22-11-2024 06:00

ACTOR	DEMANDADO	JUICIO	FOLIO	ANEX	EXPED	CAUSA	ESTADO	CAPTURISTA	FECHA	DIGITALIZADO	ID_OPC
MATERIA : FAMILIAR DE PROCESO ESCRITO											
F27											
GARCIA CRUZ CRISPIN SU SUCESION		INTESTAMENTARIO 306	4464 / 22-11-2024	0	3151 / 2024	RETURNO E	ACTIVO	SYSR	22/11/2024 06:38:31	N/A	7052360
MANRIQUE GARCIA BENN YACOB	ZAMORA MORALES BRENDA IVONNE	CONTROVERSIA 313	4465 / 22-11-2024	0	3152 / 2024	RETURNO E	ACTIVO	SYSR	22/11/2024 06:38:31	N/A	7052361
RAMIREZ CHAPARRO MARCELA	CASTAÑON MARTINEZ DANIEL	ALIMENTOS 302	4466 / 22-11-2024	0	3153 / 2024	RETURNO E	ACTIVO	SYSR	22/11/2024 06:38:31	N/A	7052362
HERNANDEZ TREJO ANA KAREN	PERALTA ANTONIO MOISES	DIVORCIO INCAUSADO 315	4467 / 22-11-2024	0	3154 / 2024	RETURNO E	ACTIVO	SYSR	22/11/2024 06:38:31	N/A	7052363
GUERRERO GARCIA MAURICIO SU SUCESION		INTESTAMENTARIO 306	4468 / 22-11-2024	0	3155 / 2024	RETURNO E	ACTIVO	SYSR	22/11/2024 06:38:31	N/A	7052364
FLORES VALDEZ JAQUELINE	MARTINEZ ESPINOZA ABELARDO	CONTROVERSIA 313	4469 / 22-11-2024	0	3156 / 2024	RETURNO E	ACTIVO	SYSR	22/11/2024 06:38:31	N/A	7052365
PACHECO VALENCIA ISMAEL	ALDANA QUIROZ JANET	CONTROVERSIA 313	4470 / 22-11-2024	0	3157 / 2024	RETURNO E	ACTIVO	SYSR	22/11/2024 06:38:31	N/A	7052366
CARRILLO HERNANDEZ MIGUEL ANGEL SU SUCESION		INTESTAMENTARIO 306	4471 / 22-11-2024	0	3158 / 2024	RETURNO E	ACTIVO	SYSR	22/11/2024 06:38:31	N/A	7052367
LARTIGUE GORDILLO JUAN MATEO SU SUCESION		TESTAMENTARIO 307	4472 / 22-11-2024	0	3159 / 2024	RETURNO E	ACTIVO	SYSR	22/11/2024 06:38:31	N/A	7052368
OLVERA ZAMORA LAURA PATRICIA	GARFIAS OLIVA JOSE ALEJANDRO	CONTROVERSIA 313	4473 / 22-11-2024	0	3160 / 2024	RETURNO E	ACTIVO	SYSR	22/11/2024 06:38:31	N/A	7052369
SANCHEZ SANCHEZ YNDALECIO SU SUCESION		INTESTAMENTARIO 306	4474 / 22-11-2024	0	3161 / 2024	RETURNO E	ACTIVO	SYSR	22/11/2024 06:38:31	N/A	7052370
GUTIERREZ MARTINEZ JUAN	PRADO RENDON ELIZABET ELIA	ALIMENTOS 302	4475 / 22-11-2024	0	3162 / 2024	RETURNO E	ACTIVO	SYSR	22/11/2024 06:38:31	N/A	7052371
MARTINEZ FIGUEROA JANETH	MALDONADO GARRIDO CESAR JAVIER	CONTROVERSIA 313	4476 / 22-11-2024	0	3163 / 2024	RETURNO E	ACTIVO	SYSR	22/11/2024 06:38:31	N/A	7052372
GOMEZ MONDRAGON MIGUEL SU SUCESION		TESTAMENTARIO 307	4477 / 22-11-2024	0	3164 / 2024	RETURNO E	ACTIVO	SYSR	22/11/2024 06:38:31	N/A	7052373
GONZALEZ GALLEGOS ANA LILIA	FIGUEROA CAMACHO JUAN CARLOS	DIVORCIO INCAUSADO 315	4478 / 22-11-2024	0	3165 / 2024	RETURNO E	ACTIVO	SYSR	22/11/2024 06:38:31	N/A	7052374
LEAÑOS [illegible]A DANIELA	URBANO SOLORZANO ELOY	DIVORCIO INCAUSADO 315	4479 / 22-11-2024	0	3166 / 2024	RETURNO E	ACTIVO	SYSR	22/11/2024 06:38:31	N/A	7052375

Reporte OPC - CAPTURAS - ESCRITOS INICIALES

PRESENTADO EL DIA 22-11-2024 06:00

ACTOR	DEMANDADO	JUICIO	FOLIO	ANEX	EXPED	CAUSA	ESTADO	CAPTURISTA	FECHA	DIGITALIZADO	ID_OPC
MATERIA : FAMILIAR DE PROCESO ESCRITO											
F27											
ROMERO JIMENEZ VICTOR ALBERTO	PRADO MARTINEZ ELIZABETH	DIVORCIO INCAUSADO 315	4480 / 22-11-2024	0	3167 / 2024	RETURNO E	ACTIVO	SYSR	22/11/2024 06:38:31	N/A	7052376
RAMIREZ GUZMAN ABRAHAM	MALDONADO ROMERO DANIELA	DIVORCIO INCAUSADO 315	4481 / 22-11-2024	0	3168 / 2024	RETURNO E	ACTIVO	SYSR	22/11/2024 06:38:31	N/A	7052377
LARA BECERRIL JUAN SU SUCESION		INTESTAMENTARIO 306	4482 / 22-11-2024	0	3169 / 2024	RETURNO E	ACTIVO	SYSR	22/11/2024 06:38:31	N/A	7052378
GRANADOS RIOS CAROLINA	VINIEGRA CABRERA ANDREI STANISLAV	DIVORCIO INCAUSADO 315	4483 / 22-11-2024	0	3170 / 2024	RETURNO E	ACTIVO	SYSR	22/11/2024 06:38:31	N/A	7052379
CARBAJAL CISNEROS CITLALI	MADRID GOMEZ ERIK JESUS	CONTROVERSIA 313	4484 / 22-11-2024	0	3171 / 2024	RETURNO E	ACTIVO	SYSR	22/11/2024 06:38:31	N/A	7052380
GUTIERREZ DE VELASCO DE LA FUENTE ALBERTO	HARO GUERRERO LYNDA	DIVORCIO INCAUSADO 315	4485 / 22-11-2024	0	3172 / 2024	RETURNO E	ACTIVO	SYSR	22/11/2024 06:38:31	N/A	7052381
RODRIGUEZ GUERRA MAGDALENA	TLACUAYA OCELOTL JORGE	CONTROVERSIA 313	4486 / 22-11-2024	0	3173 / 2024	RETURNO E	ACTIVO	SYSR	22/11/2024 06:38:31	N/A	7052382
AGUILAR VALLE JOSE RAMON	SANCHEZ PEREZ CINTHYA ALEJANDRA	DIVORCIO INCAUSADO 315	4487 / 22-11-2024	0	3174 / 2024	RETURNO E	ACTIVO	SYSR	22/11/2024 06:38:31	N/A	7052383
GORDILLO AVENCILLA MAGDALENA		JURISDICCION VOLUNTARIA 305	4488 / 22-11-2024	0	3175 / 2024	RETURNO E	ACTIVO	SYSR	22/11/2024 06:38:31	N/A	7052384
LIRA CARCAMO SUYAPA RENATA	ROJO SORIANO ERICK	DIVORCIO INCAUSADO 315	4489 / 22-11-2024	0	3176 / 2024	RETURNO E	ACTIVO	SYSR	22/11/2024 06:38:31	N/A	7052385
AGUIRRE VALLEJO ELSA	RAMIREZ HERNANDEZ MANUEL	DIVORCIO INCAUSADO 315	4490 / 22-11-2024	0	3177 / 2024	RETURNO E	ACTIVO	SYSR	22/11/2024 06:38:31	N/A	7052386
MEDINA RODRIGUEZ JOSEFINA ELVIRA SU SUCESION		INTESTAMENTARIO 306	4491 / 22-11-2024	0	3178 / 2024	RETURNO E	ACTIVO	SYSR	22/11/2024 06:38:31	N/A	7052387
MORALES GARCIA ELVIA	VEGA GUZMAN HUMBERTO EZEQUIEL	DIVORCIO INCAUSADO 315	4492 / 22-11-2024	0	3179 / 2024	RETURNO E	ACTIVO	SYSR	22/11/2024 06:38:31	N/A	7052388
ESCALONA SALGADO LILIANA	CERVANTES HERES RODRIGO OCTAVIO	DIVORCIO INCAUSADO 315	4493 / 22-11-2024	0	3180 / 2024	RETURNO E	ACTIVO	SYSR	22/11/2024 06:38:31	N/A	7052389
HERNANDEZ GRAMAJO JOSEFINA	HERNANDEZ HERNANDEZ ROSALIO	DIVORCIO INCAUSADO 315	4494 / 22-11-2024	0	3181 / 2024	RETURNO E	ACTIVO	SYSR	22/11/2024 06:38:31	N/A	7052390

Reporte OPC - CAPTURAS - ESCRITOS INICIALES

PRESENTADO EL DIA 22-11-2024 06:00

ACTOR	DEMANDADO	JUICIO	FOLIO	ANEX	EXPED	CAUSA	ESTADO	CAPTURISTA	FECHA	DIGITALIZADO	ID_OPC
MATERIA : FAMILIAR DE PROCESO ESCRITO											
F27											
GUERRERO LOPEZ MARIA ANTONIETA	BAEZ RODRIGUEZ RADAMES	CONTROVERSIA 313	4495 / 22-11-2024	0	3182 / 2024	RETURNO E	ACTIVO	SYSR	22/11/2024 06:38:31	N/A	7052391
MEJIA GONZALEZ JOSE ANTONIO	SALINAS VADILLO PERLA LUCERO	DIVORCIO INCAUSADO 315	4496 / 22-11-2024	0	3183 / 2024	RETURNO E	ACTIVO	SYSR	22/11/2024 06:38:31	N/A	7052392
VIGUERAS QUEZADA GUADALUPE SU SUCESION		TESTAMENTARIO 307	4497 / 22-11-2024	0	3184 / 2024	RETURNO E	ACTIVO	SYSR	22/11/2024 06:38:31	N/A	7052393
JIMENEZ GUZMAN DACIA LIZBETH	VARGAS PEREZ JORGE HIRAM	DIVORCIO INCAUSADO 315	4498 / 22-11-2024	0	3185 / 2024	RETURNO E	ACTIVO	SYSR	22/11/2024 06:38:31	N/A	7052394
SAMPERIO MATA ROCIO	ISLAS CRUZ SALVADOR	CONTROVERSIA 313	4499 / 22-11-2024	0	3186 / 2024	RETURNO E	ACTIVO	SYSR	22/11/2024 06:38:31	N/A	7052395
LUJA VALLEJO FERNANDO	VAZQUEZ LUCIANO MARIA MARICELA	DIVORCIO INCAUSADO 315	4500 / 22-11-2024	0	3187 / 2024	RETURNO E	ACTIVO	SYSR	22/11/2024 06:38:31	N/A	7052396
CHAGOYA VELAZQUEZ ILCE BERENICE	TORIZ LOPEZ HUGO	CONTROVERSIA 313	4501 / 22-11-2024	0	3188 / 2024	RETURNO E	ACTIVO	SYSR	22/11/2024 06:38:31	N/A	7052397
MIRAMONTES RAMIREZ ANA LUISA SU SUCESION		TESTAMENTARIO 307	4502 / 22-11-2024	0	3189 / 2024	RETURNO E	ACTIVO	SYSR	22/11/2024 06:38:31	N/A	7052398
VALENTIN SAHARREA ARTURO	CABAÑAS CABRERA XOCHITL SAMANTHA	DIVORCIO INCAUSADO 315	4503 / 22-11-2024	0	3190 / 2024	RETURNO E	ACTIVO	SYSR	22/11/2024 06:38:31	N/A	7052399
MUÑOZ FLORES JOSE SU SUCESION		TESTAMENTARIO 307	4504 / 22-11-2024	0	3191 / 2024	RETURNO E	ACTIVO	SYSR	22/11/2024 06:38:31	N/A	7052400
GALVAN SOTO LIZBETH	VERA CARRILLO JUAN ALBERTO	CONTROVERSIA 313	4505 / 22-11-2024	0	3192 / 2024	RETURNO E	ACTIVO	SYSR	22/11/2024 06:38:31	N/A	7052401
CASTILLO SANTOS URIEL SAUL	NIEVES ZAMUDIO CYNTHIA GUADALUPE	CONTROVERSIA 313	4506 / 22-11-2024	0	3193 / 2024	RETURNO E	ACTIVO	SYSR	22/11/2024 06:38:31	N/A	7052402
RUIZ MORENO ESTELA SU SUCESION		TESTAMENTARIO 307	4507 / 22-11-2024	0	3194 / 2024	RETURNO E	ACTIVO	SYSR	22/11/2024 06:38:31	N/A	7052403
GARCIA CABALLERO LETICIA SU SUCESION		INTESTAMENTARIO 306	4508 / 22-11-2024	0	3195 / 2024	RETURNO E	ACTIVO	SYSR	22/11/2024 06:38:31	N/A	7052404
ORTEGA BARRO ANA CRISTINA	MENDEZ CRUZ JOSE RICARDO	DIVORCIO INCAUSADO 315	4509 / 22-11-2024	0	3196 / 2024	RETURNO E	ACTIVO	SYSR	22/11/2024 06:38:31	N/A	7052405
TELLEZ HERNANDEZ ANA LAURA	RODRIGUEZ MOLINAR DANIEL	DIVORCIO INCAUSADO 315	4510 / 22-11-2024	0	3197 / 2024	RETURNO E	ACTIVO	SYSR	22/11/2024 06:38:31	N/A	7052406

Reporte OPC - CAPTURAS - ESCRITOS INICIALES

PRESENTADO EL DIA 22-11-2024 06:00

ACTOR	DEMANDADO	JUICIO	FOLIO	ANEX	EXPED	CAUSA	ESTADO	CAPTURISTA	FECHA	DIGITALIZADO	ID_OPC
MATERIA : FAMILIAR DE PROCESO ESCRITO											
F27											
REYES AGUILAR LOURDE LORENA	ALVAREZ HINOJOSA ESTEBAN	CONTROVERSIA 313	4511 / 22-11-2024	0	3198 / 2024	RETURNO E	ACTIVO	SYSR	22/11/2024 06:38:31	N/A	7052407
CARBAJAL ACOSTA GERARDO	BERNAL PEREZ GUADALUPE	DIVORCIO INCAUSADO 315	4512 / 22-11-2024	0	3199 / 2024	RETURNO E	ACTIVO	SYSR	22/11/2024 06:38:31	N/A	7052408
SALVADOR SANTIAGO DULCE SELENE	MARTINEZ MIRANDA DANIEL ALBERTO	DIVORCIO INCAUSADO 315	4513 / 22-11-2024	0	3200 / 2024	RETURNO E	ACTIVO	SYSR	22/11/2024 06:38:31	N/A	7052409
ZAMORA MONTERO ROSA	ESPINOSA RAMIREZ YAEL ABRAHAM	CONTROVERSIA 313	4514 / 22-11-2024	0	3201 / 2024	RETURNO E	ACTIVO	SYSR	22/11/2024 06:38:31	N/A	7052410
JUAREZ MARTINEZ GUADALUPE SU SUCESION		INTESTAMENTARIO 306	4515 / 22-11-2024	0	3202 / 2024	RETURNO E	ACTIVO	SYSR	22/11/2024 06:38:31	N/A	7052411
ORDAZ AGUILAR KAREN YANETH	MIGUEL TELLES YONATHAN	CONTROVERSIA 313	4516 / 22-11-2024	0	3203 / 2024	RETURNO E	ACTIVO	SYSR	22/11/2024 06:38:31	N/A	7052412
JIMENEZ ESPINOSA MARIA GUADALUPE	LOYOLA CASAS MAURICIO	DIVORCIO INCAUSADO 315	4517 / 22-11-2024	0	3204 / 2024	RETURNO E	ACTIVO	SYSR	22/11/2024 06:38:31	N/A	7052413
HERNANDEZ BADILLO KAREN	OLARTE PANTOJA ALEXIS	DIVORCIO INCAUSADO 315	4518 / 22-11-2024	0	3205 / 2024	RETURNO E	ACTIVO	SYSR	22/11/2024 06:38:31	N/A	7052414
GARCIA PINAL LAURA	VILLANUEVA ZALDIVAR NOE	DIVORCIO INCAUSADO 315	4519 / 22-11-2024	0	3206 / 2024	RETURNO E	ACTIVO	SYSR	22/11/2024 06:38:31	N/A	7052415
FARFAN JIMENEZ IRMA PATRICIA	MARTINEZ VALDEZ DIEGO ALBERTO	ALIMENTOS 302	4520 / 22-11-2024	0	3207 / 2024	RETURNO E	ACTIVO	SYSR	22/11/2024 06:38:31	N/A	7052416
RAMIREZ VELAZQUEZ PERLA GUADALUPE	GUERRERO LLACA JOSE JUAN	CONTROVERSIA 313	4521 / 22-11-2024	0	3208 / 2024	RETURNO E	ACTIVO	SYSR	22/11/2024 06:38:31	N/A	7052417
CRUZ MARTINEZ SANDRA GABRIELA	PORTILLO AMBRIZ CESAR	CONTROVERSIA 313	4522 / 22-11-2024	0	3209 / 2024	RETURNO E	ACTIVO	SYSR	22/11/2024 06:38:31	N/A	7052418
ALCANTARA TREJO MARTINIANO SU SUCESION		INTESTAMENTARIO 306	4523 / 22-11-2024	0	3210 / 2024	RETURNO E	ACTIVO	SYSR	22/11/2024 06:38:31	N/A	7052419
HERNANDEZ ESCOBAR ALEXIS JAIR SU SUCESION		INTESTAMENTARIO 306	4524 / 22-11-2024	0	3211 / 2024	RETURNO E	ACTIVO	SYSR	22/11/2024 06:38:31	N/A	7052420
PORTUGAL MEJIA MAYELA	MARQUEZ GARCIA JOSE ANTONIO	CONTROVERSIA 313	4525 / 22-11-2024	0	3212 / 2024	RETURNO E	ACTIVO	SYSR	22/11/2024 06:38:31	N/A	7052421
[illegible] RAMIREZ PAOLA	HERRERA NIEVEZ JAIME	CONTROVERSIA 313	4526 / 22-11-2024	0	3213 / 2024	RETURNO E	ACTIVO	SYSR	22/11/2024 06:38:31	N/A	7052422

Reporte OPC - CAPTURAS - ESCRITOS INICIALES

PRESENTADO EL DIA 22-11-2024 06:00

ACTOR	DEMANDADO	JUICIO	FOLIO	ANEX	EXPED	CAUSA	ESTADO	CAPTURISTA	FECHA	DIGITALIZADO	ID_OPC
MATERIA : FAMILIAR DE PROCESO ESCRITO											
F27											
RAYGOZA VILLAGRAN MARIA LUISA	MONDRAGON MENDOZA ERIK ADRIAN	DIVORCIO INCAUSADO 315	4527 / 22-11-2024	0	3214 / 2024	RETURNO E	ACTIVO	SYSR	22/11/2024 06:38:31	N/A	7052423
VAZQUEZ PLATA ALBERTO	CAMPOS ESPINOSA LAURA	DIVORCIO INCAUSADO 315	4528 / 22-11-2024	0	3215 / 2024	RETURNO E	ACTIVO	SYSR	22/11/2024 06:38:31	N/A	7052424
NAVA MUNGUIA JESUS AGUSTIN	ACEVES BARRIENTOS ILIANA	DIVORCIO INCAUSADO 315	4529 / 22-11-2024	0	3216 / 2024	RETURNO E	ACTIVO	SYSR	22/11/2024 06:38:31	N/A	7052425
HERNANDEZ GAETA DAVID ENRIQUE	SANTILLAN TELLEZ LAURA LUZ	DIVORCIO INCAUSADO 315	4530 / 22-11-2024	0	3217 / 2024	RETURNO E	ACTIVO	SYSR	22/11/2024 06:38:31	N/A	7052426
SOSA Y SANTAELLA GERMAN SU SUCESION		INTESTAMENTARIO 306	4531 / 22-11-2024	0	3218 / 2024	RETURNO E	ACTIVO	SYSR	22/11/2024 06:38:31	N/A	7052427
HERNANDEZ OSORIO LAURA VIRGINIA RIVERA HERNANDEZ LAURA CAROLINA RIVERA HERNANDEZ CARLOS ALBERTO RIVERA HERNANDEZ GERARDO ANTONIO		INTESTAMENTARIO 306	4532 / 22-11-2024	0	3219 / 2024	RETURNO E	ACTIVO	SYSR	22/11/2024 06:38:31	N/A	7052428
MIRAMONTES MARIA SU SUCESION		TESTAMENTARIO 307	4533 / 22-11-2024	0	3220 / 2024	RETURNO E	ACTIVO	SYSR	22/11/2024 06:38:31	N/A	7052429
BAUTISTA CABELLO ERIKA JAZMIN	MATIAS MARTINEZ ANDYRSON	DIVORCIO INCAUSADO 315	4534 / 22-11-2024	0	3221 / 2024	RETURNO E	ACTIVO	SYSR	22/11/2024 06:38:31	N/A	7052430
ALVARADO LARA JOSUE ALBERTO	JIMENEZ JIMENEZ ADRIANA	DIVORCIO INCAUSADO 315	4535 / 22-11-2024	0	3222 / 2024	RETURNO E	ACTIVO	SYSR	22/11/2024 06:38:31	N/A	7052431
SOTO SANCHEZ JAZMIN	CHAVEZ RAMOS JORGE ALBERTO	DIVORCIO INCAUSADO 315	4536 / 22-11-2024	0	3223 / 2024	RETURNO E	ACTIVO	SYSR	22/11/2024 06:38:31	N/A	7052432
NAVA SERRANO YANIRA SARALEE	MARQUEZ PRADO JOSE LUIS	CONTROVERSIA 313	4537 / 22-11-2024	0	3224 / 2024	RETURNO E	ACTIVO	SYSR	22/11/2024 06:38:31	N/A	7052433
CARVALHO MELO ADRIANA	FIN BARAJAS MARCO ANTONIO	DIVORCIO INCAUSADO 315	4538 / 22-11-2024	0	3225 / 2024	RETURNO E	ACTIVO	SYSR	22/11/2024 06:38:31	N/A	7052434
GONZALEZ CRUZ LAURA	TELLEZ RIVERA ARIEL ULISES	DIVORCIO INCAUSADO 315	4539 / 22-11-2024	0	3226 / 2024	RETURNO E	ACTIVO	SYSR	22/11/2024 06:38:31	N/A	7052435

Reporte OPC - CAPTURAS - ESCRITOS INICIALES

PRESENTADO EL DIA 22-11-2024 06:00

ACTOR	DEMANDADO	JUICIO	FOLIO	ANEX	EXPED	CAUSA	ESTADO	CAPTURISTA	FECHA	DIGITALIZADO	ID_OPC
MATERIA : FAMILIAR DE PROCESO ESCRITO											
F27											
CASTELLANOS GONZALEZ MARIO SU SUCESION		INTESTAMENTARIO 306	4540 / 22-11-2024	0	3227 / 2024	RETURNO E	ACTIVO	SYSR	22/11/2024 06:38:31	N/A	7052436
CASTAÑEDA CORTES MAYRA LIZET	MAGUEY ROBLES VICTOR MANUEL	DIVORCIO INCAUSADO 315	4541 / 22-11-2024	0	3228 / 2024	RETURNO E	ACTIVO	SYSR	22/11/2024 06:38:31	N/A	7052437
GOMEZ ORTEGA JOSE MANUEL	ALVAREZ LARA LESLIEE FABIOLA	DIVORCIO INCAUSADO 315	4542 / 22-11-2024	0	3229 / 2024	RETURNO E	ACTIVO	SYSR	22/11/2024 06:38:31	N/A	7052438
AREVALO RUIZ MARIA ISABEL	VALERO BOLAOS FELIPE	DIVORCIO INCAUSADO 315	4543 / 22-11-2024	0	3230 / 2024	RETURNO E	ACTIVO	SYSR	22/11/2024 06:38:31	N/A	7052439
TORRES PALACIOS CYNTHIA ARIADNA	SANCHEZ VALDERRAMA RENE	DIVORCIO INCAUSADO 315	4544 / 22-11-2024	0	3231 / 2024	RETURNO E	ACTIVO	SYSR	22/11/2024 06:38:31	N/A	7052440
MARTINEZ SANCHEZ CRISTINA	CASTILLO CORTES JOSE ALEJANDRO	DIVORCIO INCAUSADO 315	4545 / 22-11-2024	0	3232 / 2024	RETURNO E	ACTIVO	SYSR	22/11/2024 06:38:31	N/A	7052441
MEJIA RODRIGUEZ BRENDA IVONNE	DIAZ MARIN BRANDON JESUS	DIVORCIO INCAUSADO 315	4546 / 22-11-2024	0	3233 / 2024	RETURNO E	ACTIVO	SYSR	22/11/2024 06:38:31	N/A	7052442
GOMEZ ECHEVERRIA VERONICA	CAPISTRAN HERNANDEZ ALAN EDUARDO	ALIMENTOS 302	4547 / 22-11-2024	0	3234 / 2024	RETURNO E	ACTIVO	SYSR	22/11/2024 06:38:31	N/A	7052443
CARMONA HERNANDEZ ROSA PAEZ CARMONA ALICIA PAEZ CARMONA MARINA IRENE PAEZ CARMONA AURORA PAEZ CARMONA CRISTINO MARTIN		INTESTAMENTARIO 306	4548 / 22-11-2024	0	3235 / 2024	RETURNO E	ACTIVO	SYSR	22/11/2024 06:38:31	N/A	7052444
OROZCO GARAY ERICK	RIVAS COLINDRES TANIA	DIVORCIO INCAUSADO 315	4549 / 22-11-2024	0	3236 / 2024	RETURNO E	ACTIVO	SYSR	22/11/2024 06:38:31	N/A	7052445
PEREZ MONTOYA GERMAN ARMANDO	MORALES MATA ANA LETICIA	DIVORCIO INCAUSADO 315	4550 / 22-11-2024	0	3237 / 2024	RETURNO E	ACTIVO	SYSR	22/11/2024 06:38:31	N/A	7052446
ROSAS PAREDES BERTHA SU SUCESION		INTESTAMENTARIO 306	4551 / 22-11-2024	0	3238 / 2024	RETURNO E	ACTIVO	SYSR	22/11/2024 06:38:31	N/A	7052447
JIMENEZ JARAMILLO CHECO DANDREA	LOPEZ GARCIA JOSE DAVID	ALIMENTOS 302	4552 / 22-11-2024	0	3239 / 2024	RETURNO E	ACTIVO	SYSR	22/11/2024 06:38:31	N/A	7052448

Reporte OPC - CAPTURAS - ESCRITOS INICIALES

PRESENTADO EL DIA 22-11-2024 06:00

ACTOR	DEMANDADO	JUICIO	FOLIO	ANEX	EXPED	CAUSA	ESTADO	CAPTURISTA	FECHA	DIGITALIZADO	ID_OPC
MATERIA : FAMILIAR DE PROCESO ESCRITO											
F27											
JIMENEZ RUEDA ESTEBAN SU SUCESION		INTESTAMENTARIO 306	4553 / 22-11-2024	0	3240 / 2024	RETURNO E	ACTIVO	SYSR	22/11/2024 06:38:31	N/A	7052449
DIAZ BERNAL EFRAIN SU SUCESION		INTESTAMENTARIO 306	4554 / 22-11-2024	0	3241 / 2024	RETURNO E	ACTIVO	SYSR	22/11/2024 06:38:31	N/A	7052450
SUASTEGUI ROSETTE ANA PAOLA	ROSETTE HERNANDEZ ANA MARIA	CONTROVERSIA 313	4555 / 22-11-2024	0	3242 / 2024	RETURNO E	ACTIVO	SYSR	22/11/2024 06:38:31	N/A	7052451
RIVERA OLAZCOAGA LESLY GETSSAMANI	MONDRAGON ANTONIO GILBERTO	CONTROVERSIA 313	4556 / 22-11-2024	0	3243 / 2024	RETURNO E	ACTIVO	SYSR	22/11/2024 06:38:31	N/A	7052452
SMALIS LEGRAND MARIE CLAIRE	REBOLLEDO MORENO HILLARY	DIVORCIO INCAUSADO 315	4557 / 22-11-2024	0	3244 / 2024	RETURNO E	ACTIVO	SYSR	22/11/2024 06:38:31	N/A	7052453
RAMOS SALAS JAQUELINE VELIA	COSSIO MEDINA JOSE ALEJANDRO	DIVORCIO INCAUSADO 315	4558 / 22-11-2024	0	3245 / 2024	RETURNO E	ACTIVO	SYSR	22/11/2024 06:38:31	N/A	7052454
ESCALONA MARTINEZ KENIA LIZETH	ZEMPOALTECATL SILVA RICARDO	CONTROVERSIA 313	4559 / 22-11-2024	0	3246 / 2024	RETURNO E	ACTIVO	SYSR	22/11/2024 06:38:31	N/A	7052455
SALINAS COLIN MONTSERRAT	IBARRA GARCIA BRAYAN RICARDO	CONTROVERSIA 313	4560 / 22-11-2024	0	3247 / 2024	RETURNO E	ACTIVO	SYSR	22/11/2024 06:38:31	N/A	7052456
RODRIGUEZ LINARES LUISA FERNANDA	FLORES HERNANDEZ ROBERTO HEZEL	ALIMENTOS 302	4561 / 22-11-2024	0	3248 / 2024	RETURNO E	ACTIVO	SYSR	22/11/2024 06:38:31	N/A	7052457
CARRILLO CERVANTES OSCAR	ALMAZAN BECERRIL MARTHA ELENA	DIVORCIO INCAUSADO 315	4562 / 22-11-2024	0	3249 / 2024	RETURNO E	ACTIVO	SYSR	22/11/2024 06:38:31	N/A	7052458
GUTIERREZ ESPINOZA JUAN MANUEL	HERNANDEZ GONZALEZ KARLA PATRICIA	DIVORCIO INCAUSADO 315	4563 / 22-11-2024	0	3250 / 2024	RETURNO E	ACTIVO	SYSR	22/11/2024 06:38:31	N/A	7052459
GARCIA GARCIA JENNY MICHELLE	ZAMORA LOPEZ EFIGENIO	ALIMENTOS 302	4564 / 22-11-2024	0	3251 / 2024	RETURNO E	ACTIVO	SYSR	22/11/2024 06:38:31	N/A	7052460
ALVARADO CASTAÑEDA LUIS ALBERTO	CASTILLO VAZQUEZ MIRIAM	CONTROVERSIA 313	4565 / 22-11-2024	0	3252 / 2024	RETURNO E	ACTIVO	SYSR	22/11/2024 06:38:31	N/A	7052461
ROSSETE MEZA MARIEL	JIMENEZ RODRIGUEZ GABRIEL	CONTROVERSIA 313	4566 / 22-11-2024	0	3253 / 2024	RETURNO E	ACTIVO	SYSR	22/11/2024 06:38:31	N/A	7052462
NAVA PINEDA GABRIEL SU SUCESION		INTESTAMENTARIO 306	4567 / 22-11-2024	0	3254 / 2024	RETURNO E	ACTIVO	SYSR	22/11/2024 06:38:31	N/A	7052463
MENDOZA RODRIGUEZ MARIA FRANCISCA	YUSSIN MENDOZA SARA ABRIL	CONTROVERSIA 313	4568 / 22-11-2024	0	3255 / 2024	RETURNO E	ACTIVO	SYSR	22/11/2024 06:38:31	N/A	7052464

Reporte OPC - CAPTURAS - ESCRITOS INICIALES

PRESENTADO EL DIA 22-11-2024 06:00

ACTOR	DEMANDADO	JUICIO	FOLIO	ANEX	EXPED	CAUSA	ESTADO	CAPTURISTA	FECHA	DIGITALIZADO	ID_OPC
MATERIA : FAMILIAR DE PROCESO ESCRITO											
F27											
ACOSTA SILVIA		JURISDICCION VOLUNTARIA 305	4569 / 22-11-2024	0	3256 / 2024	RETURNO E	ACTIVO	SYSR	22/11/2024 06:38:31	N/A	7052465
URBINA GALLARDO LUCILA	MARCELO PEREA ABEL	CONTROVERSIA 313	4570 / 22-11-2024	0	3257 / 2024	RETURNO E	ACTIVO	SYSR	22/11/2024 06:38:31	N/A	7052466
MORALES ALVAREZ BENITO SU SUCESION		TESTAMENTARIO 307	4571 / 22-11-2024	0	3258 / 2024	RETURNO E	ACTIVO	SYSR	22/11/2024 06:38:31	N/A	7052467
ROMERO BUSTOS LUIS FELIPE	DIAZ GARCIA ERENDIRA	DIVORCIO INCAUSADO 315	4572 / 22-11-2024	0	3259 / 2024	RETURNO E	ACTIVO	SYSR	22/11/2024 06:38:31	N/A	7052468
CAMPERO ESCUTIA MARLON ALEJANDRO	CAMPERO CERON ALEJANDRO	ALIMENTOS 302	4573 / 22-11-2024	0	3260 / 2024	RETURNO E	ACTIVO	SYSR	22/11/2024 06:38:31	N/A	7052469
RODRIGUEZ HERRERA MARIA DE LOS ANGELES SU SUCESION		INTESTAMENTARIO 306	4574 / 22-11-2024	0	3261 / 2024	RETURNO E	ACTIVO	SYSR	22/11/2024 06:38:31	N/A	7052470
CONTRERAS RUIZ ARACELI	GUZMAN ONOFRE JUAN	DIVORCIO INCAUSADO 315	4575 / 22-11-2024	0	3262 / 2024	RETURNO E	ACTIVO	SYSR	22/11/2024 06:38:31	N/A	7052471
DIAZ OLVERA ROBERTO	GOMORA HERNANDEZ ELVIRA	DIVORCIO INCAUSADO 315	4576 / 22-11-2024	0	3263 / 2024	RETURNO E	ACTIVO	SYSR	22/11/2024 06:38:31	N/A	7052472
SANCHEZ FUENTES ENEDINA	GONZALEZ MONDRAGON MIGUEL ANGEL	DIVORCIO INCAUSADO 315	4577 / 22-11-2024	0	3264 / 2024	RETURNO E	ACTIVO	SYSR	22/11/2024 06:38:31	N/A	7052473
MORAN CHECA ADRIAN	GIRON GONZALEZ CONSUELO	DIVORCIO INCAUSADO 315	4578 / 22-11-2024	0	3265 / 2024	RETURNO E	ACTIVO	SYSR	22/11/2024 06:38:31	N/A	7052474
GELOVE JIMENEZ OSCAR ADRIAN	ONTIVEROS LUNA JESSICA EVELYN	ORDINARIO 312	4579 / 22-11-2024	0	3266 / 2024	RETURNO E	ACTIVO	SYSR	22/11/2024 06:38:31	N/A	7052475
MORALES GUZMAN PEDRO SU SUSECION		TESTAMENTARIO 307	4580 / 22-11-2024	0	3267 / 2024	RETURNO E	ACTIVO	SYSR	22/11/2024 06:38:31	N/A	7052476
MARTINEZ MORALES LESLIE NATALY	PALILLERO ROJAS DANIEL	CONTROVERSIA 313	4581 / 22-11-2024	0	3268 / 2024	RETURNO E	ACTIVO	SYSR	22/11/2024 06:38:31	N/A	7052477
RASCON RIVERA SERVANDO	PEREZ RODRIGUEZ SILVIA	DIVORCIO INCAUSADO 315	4582 / 22-11-2024	0	3269 / 2024	RETURNO E	ACTIVO	SYSR	22/11/2024 06:38:31	N/A	7052478
RIOS GARCIA OSWALDO SU SUCESION		INTESTAMENTARIO 306	4583 / 22-11-2024	0	3270 / 2024	RETURNO E	ACTIVO	SYSR	22/11/2024 06:38:31	N/A	7052479

Reporte OPC - CAPTURAS - ESCRITOS INICIALES

PRESENTADO EL DIA 22-11-2024 06:00

ACTOR	DEMANDADO	JUICIO	FOLIO	ANEX	EXPED	CAUSA	ESTADO	CAPTURISTA	FECHA	DIGITALIZADO	ID_OPC
MATERIA : FAMILIAR DE PROCESO ESCRITO											
F27											
ZEPEDA GUADARRAMA SUSANA	NOREÑA QUINTERO ABRAHAM	CONTROVERSIA 313	4584 / 22-11-2024	0	3271 / 2024	RETURNO E	ACTIVO	SYSR	22/11/2024 06:38:31	N/A	7052480
YAÑEZ SANCHEZ VICTOR SU SUCESION		INTESTAMENTARIO 306	4585 / 22-11-2024	0	3272 / 2024	RETURNO E	ACTIVO	SYSR	22/11/2024 06:38:31	N/A	7052481
MEDIAVILLA FALCON ALBERTO SU SUCESION		TESTAMENTARIO 307	4586 / 22-11-2024	0	3273 / 2024	RETURNO E	ACTIVO	SYSR	22/11/2024 06:38:31	N/A	7052482
ROJAS PONCE DE LEON DANIELA LETICIA	PEREZ SALGADO DAVID	CONTROVERSIA 313	4587 / 22-11-2024	0	3274 / 2024	RETURNO E	ACTIVO	SYSR	22/11/2024 06:38:31	N/A	7052483
GONZALEZ ORTIZ NOHEMI ORALIA SU SUCESION		TESTAMENTARIO 307	4588 / 22-11-2024	0	3275 / 2024	RETURNO E	ACTIVO	SYSR	22/11/2024 06:38:31	N/A	7052484
RAYON ROSAS VICENTA SU SUCESION		INTESTAMENTARIO 306	4589 / 22-11-2024	0	3276 / 2024	RETURNO E	ACTIVO	SYSR	22/11/2024 06:38:31	N/A	7052485
CANELA ANDRADE MARIA DEL CARMEN		ORDINARIO	6728 / 22-11-2024	4	3277 / 2024	EXHORTO	ACTIVO	OPP05	22/11/2024 11:33:41	N/A	7054624
CASTRO COLIN ZULLY	BURGGORD CORREA JESUS	CONTROVERSIA	6772 / 22-11-2024	2	3278 / 2024	EXHORTO	ACTIVO	OPP36	22/11/2024 11:52:47	N/A	7054668
VAZQUEZ ESTRADA NEFTALI EDUARDO	SEVERIANO FELIPE OLEGARIO	DIVORCIO NECESARIO	6873 / 22-11-2024	5	3279 / 2024	EXHORTO	ACTIVO	OPP36	22/11/2024 12:29:40	N/A	7054769
AVILA LARA FRANCISCO JAVIER SU SUCES.		TESTAMENTARIO	7138 / 22-11-2024	5	3280 / 2024	EXHORTO	ACTIVO	OPP05	22/11/2024 14:56:25	N/A	7055034

TOTAL: 311

DE DICHAS LISTAS EXISTEN EXPEDIENTES QUE RECIBIMOS A LOS QUE OFICIALIA DE PARTES COMUN NO LE HA ASIGNADO NUMERO DE EXPEDIENTE

ASI COMO TAMBIEN EXISTEN EXPEDIENTES QUE LES FUERON ASIGNADOS NUMERO DE EXPEDIENTE POR OFICIALIA DE PARTES COMUN Y NO FUERON RECIBIDOS POR ESTE JUZGADO

Y DE EXPEDIENTES ACUMULADOS DEL JUZGADO CUADRAGESIMO A LOS QUE SOLO LE FUERON ASIGNADOS NUMEROS DE EXPEDIENTE EN SUS PRINCIPALES Y FALTAN NUMEROS DE SUS ACUMULACIONES

JUZGADO VIGÉSIMO SÉPTIMO DE LO FAMILIAR

Reporte OPC - CAPTURAS - ESCRITOS INICIALES

PRESENTADO EL DIA 25-11-2024 06:00

ACTOR	DEMANDADO	JUICIO	FOLIO	ANEX	EXPED	CAUSA	ESTADO	CAPTURISTA	FECHA	DIGITALIZADO	ID_OPC
MATERIA : FAMILIAR DE PROCESO ESCRITO											
F27											
ROSAS CAMPOS VICTOR SU SUCESION		INTESTAMENTARIO 306	4352 / 25-11-2024	0	3281 / 2024	RETURNO E	ACTIVO	SYSR	25/11/2024 06:12:14	N/A	7059703
ROJAS VDA DE MORALES MARIA DEL CARMEN SU SUCESION		INTESTAMENTARIO 306	4353 / 25-11-2024	0	3282 / 2024	RETURNO E	ACTIVO	SYSR	25/11/2024 06:12:14	N/A	7059704
CUEVAS CASTILLO MARIA ELENA SU SUCESION		INTESTAMENTARIO 306	4354 / 25-11-2024	0	3283 / 2024	RETURNO E	ACTIVO	SYSR	25/11/2024 06:12:14	N/A	7059705
MUCINO CAMACHO ELSA	DE LA ROSA MARTINEZ SERGIO	CONTROVERSIA 313	4355 / 25-11-2024	0	3284 / 2024	RETURNO E	ACTIVO	SYSR	25/11/2024 06:12:14	N/A	7059706
HERNANDEZ PRIETO MODESTA SU SUCESION		INTESTAMENTARIO 306	4356 / 25-11-2024	0	3285 / 2024	RETURNO E	ACTIVO	SYSR	25/11/2024 06:12:14	N/A	7059707
AVILA YANEZ JUVENTINO SU SUCESION		INTESTAMENTARIO 306	4357 / 25-11-2024	0	3286 / 2024	RETURNO E	ACTIVO	SYSR	25/11/2024 06:12:14	N/A	7059708
GONZALEZ GEYNE MARIA TERESA	RAMOS PERAGALLO RODOLFO	DIVORCIO NECESARIO 301	4358 / 25-11-2024	0	3287 / 2024	RETURNO E	ACTIVO	SYSR	25/11/2024 06:12:14	N/A	7059709
DELGADO GARCIA LOURDES	HERRERA HERNANDEZ RICARDO	CONTROVERSIA 313	4359 / 25-11-2024	0	3288 / 2024	RETURNO E	ACTIVO	SYSR	25/11/2024 06:12:14	N/A	7059710
MOJARAZ ALDANA PATRICIA		INTERDICCION 311	4360 / 25-11-2024	0	3289 / 2024	RETURNO E	ACTIVO	SYSR	25/11/2024 06:12:14	N/A	7059711
SOTO OROZCO MARIA ESTHER	HERNANDEZ CARMONA IVAN ENRIQUE	CONTROVERSIA 313	4361 / 25-11-2024	0	3290 / 2024	RETURNO E	ACTIVO	SYSR	25/11/2024 06:12:14	N/A	7059712
MEJORADA MORALES ADRIANA ESPERANZA		INTERDICCION 311	4362 / 25-11-2024	0	3291 / 2024	RETURNO E	ACTIVO	SYSR	25/11/2024 06:12:14	N/A	7059713
HERNANDEZ RODRIGUEZ SAMANTHA DEL CARMEN	HERNANDEZ NEGRETE PAOLO JOSUE	DIVORCIO NECESARIO 301	4363 / 25-11-2024	0	3292 / 2024	RETURNO E	ACTIVO	SYSR	25/11/2024 06:12:14	N/A	7059714
MORAL LUQUE VIUDA DE CELORIO JOSEFINA		INTERDICCION 311	4364 / 25-11-2024	0	3293 / 2024	RETURNO E	ACTIVO	SYSR	25/11/2024 06:12:14	N/A	7059715
PALMA VELAZQUEZ MARIA GUADALUPE	AYALA DIAZ OCTAVIO	DIVORCIO NECESARIO 301	4365 / 25-11-2024	0	3294 / 2024	RETURNO E	ACTIVO	SYSR	25/11/2024 06:12:14	N/A	7059716
RIVERA BARRIOS JUAN JOSE	PEREZ HERNANDEZ MARIA DE LA LUZ	CONTROVERSIA 313	4366 / 25-11-2024	0	3295 / 2024	RETURNO E	ACTIVO	SYSR	25/11/2024 06:12:14	N/A	7059717

Reporte OPC - CAPTURAS - ESCRITOS INICIALES

PRESENTADO EL DIA 25-11-2024 06:00

ACTOR	DEMANDADO	JUICIO	FOLIO	ANEX	EXPED	CAUSA	ESTADO	CAPTURISTA	FECHA	DIGITALIZADO	ID_OPC
MATERIA : FAMILIAR DE PROCESO ESCRITO											
F27											
SALAZAR HERRERA ANTONIETA JUANA	GALLAGA VARGAS JUAN JOSE	DIVORCIO NECESARIO 301	4367 / 25-11-2024	0	3296 / 2024	RETURNO E	ACTIVO	SYSR	25/11/2024 06:12:14	N/A	7059718
HERNANDEZ GALLARDO LAZARO		INTERDICCION 311	4368 / 25-11-2024	0	3297 / 2024	RETURNO E	ACTIVO	SYSR	25/11/2024 06:12:14	N/A	7059719
AVILA GONZALEZ JUAN RICARDO	FLORES FLORES LAURA NAYELI	DIVORCIO NECESARIO 301	4369 / 25-11-2024	0	3298 / 2024	RETURNO E	ACTIVO	SYSR	25/11/2024 06:12:14	N/A	7059720
SANCHEZ HERNANDEZ FRANCISCA	MORALES SAAVEDRA RAFAEL	ALIMENTOS 302	4370 / 25-11-2024	0	3299 / 2024	RETURNO E	ACTIVO	SYSR	25/11/2024 06:12:14	N/A	7059721
OCHOA VENTURA ANA RUTH	DUARTE VILCHIS SALVADOR	DIVORCIO VOLUNTARIO 303	4371 / 25-11-2024	0	3300 / 2024	RETURNO E	ACTIVO	SYSR	25/11/2024 06:12:14	N/A	7059722
FERNANDEZ ESTRADA LILIA SU SUCESION		INTESTAMENTARIO 306	4372 / 25-11-2024	0	3301 / 2024	RETURNO E	ACTIVO	SYSR	25/11/2024 06:12:14	N/A	7059723
ACOSTA ITURBE MIRIAM	SANCHEZ LOPEZ LUIS RAUL	ORDINARIO 312	4373 / 25-11-2024	0	3302 / 2024	RETURNO E	ACTIVO	SYSR	25/11/2024 06:12:14	N/A	7059724
MARTINEZ CHAVEZ PATRICIA	GARCIA ARREVILLAGA JOSE ANTONIO	DIVORCIO NECESARIO 301	4374 / 25-11-2024	0	3303 / 2024	RETURNO E	ACTIVO	SYSR	25/11/2024 06:12:14	N/A	7059725
BARTOLO LOPEZ PRUDENCIANA ANGELINA	GARCIA SAN JUAN FRANCISCO	CONTROVERSIA 313	4375 / 25-11-2024	0	3304 / 2024	RETURNO E	ACTIVO	SYSR	25/11/2024 06:12:14	N/A	7059726
GARCIA GONZALEZ EDITH MICHELLE	GONZALEZ FABILA CARLOS ALBERTO	CONTROVERSIA 313	4376 / 25-11-2024	0	3305 / 2024	RETURNO E	ACTIVO	SYSR	25/11/2024 06:12:14	N/A	7059727
RAMIREZ MANJARREZ ANDRES	OCHOA HERNANDEZ BLANDINA	DIVORCIO INCAUSADO 315	4377 / 25-11-2024	0	3306 / 2024	RETURNO E	ACTIVO	SYSR	25/11/2024 06:12:14	N/A	7059728
PACHECO RAMIREZ CECILIA ALEJANDRA	CASTILLEJOS MARTINEZ HUGO	DIVORCIO INCAUSADO 315	4378 / 25-11-2024	0	3307 / 2024	RETURNO E	ACTIVO	SYSR	25/11/2024 06:12:14	N/A	7059729
RODRIGUEZ GALVEZ FILEMON		INTERDICCION 311	4379 / 25-11-2024	0	3308 / 2024	RETURNO E	ACTIVO	SYSR	25/11/2024 06:12:14	N/A	7059730
ARRIAGA GARDUNO MARIA DE JESUS SU SUCESION		TESTAMENTARIO 307	4380 / 25-11-2024	0	3309 / 2024	RETURNO E	ACTIVO	SYSR	25/11/2024 06:12:14	N/A	7059731
MEZA ESTRELLA CECILIA		INTERDICCION 311	4381 / 25-11-2024	0	3310 / 2024	RETURNO E	ACTIVO	SYSR	25/11/2024 06:12:14	N/A	7059732
SOTRINO LOPEZ MARIA GUADALUPE		INTERDICCION 311	4382 / 25-11-2024	0	3311 / 2024	RETURNO E	ACTIVO	SYSR	25/11/2024 06:12:14	N/A	7059733

Reporte OPC - CAPTURAS - ESCRITOS INICIALES

PRESENTADO EL DIA 25-11-2024 06:00

ACTOR	DEMANDADO	JUICIO	FOLIO	ANEX	EXPED	CAUSA	ESTADO	CAPTURISTA	FECHA	DIGITALIZADO	ID_OPC
MATERIA : FAMILIAR DE PROCESO ESCRITO											
F27											
REYES VALDES MAURICIO EDGAR	ORTEGA SANDOVAL MONICA	DIVORCIO INCAUSADO 315	4383 / 25-11-2024	0	3312 / 2024	RETURNO E	ACTIVO	SYSR	25/11/2024 06:12:14	N/A	7059734
ARZATE SOTO LILIANA DALILA	GIL CONTRERAS ALFREDO	DIVORCIO INCAUSADO 315	4384 / 25-11-2024	0	3313 / 2024	RETURNO E	ACTIVO	SYSR	25/11/2024 06:12:14	N/A	7059735
HERNANDEZ TRUJILLO MARIA MAGDALENA	VAZQUEZ PEREZ JUAN DARIO	ALIMENTOS 302	4385 / 25-11-2024	0	3314 / 2024	RETURNO E	ACTIVO	SYSR	25/11/2024 06:12:14	N/A	7059736
CASTANEDA GUTIERREZ FIDEL SU SUCESION		TESTAMENTARIO 307	4386 / 25-11-2024	0	3315 / 2024	RETURNO E	ACTIVO	SYSR	25/11/2024 06:12:14	N/A	7059737
YANEZ PRADO SANDRA LUZ	MOJICA OBREGON JORGE ISAAC	DIVORCIO INCAUSADO 315	4387 / 25-11-2024	0	3316 / 2024	RETURNO E	ACTIVO	SYSR	25/11/2024 06:12:14	N/A	7059738
OROZCO CRUZ ELSA MARIA	SANCHEZ SILL ISRAEL	CONTROVERSIA 313	4388 / 25-11-2024	0	3317 / 2024	RETURNO E	ACTIVO	SYSR	25/11/2024 06:12:14	N/A	7059739
CONTRERAS MENESES SERGIO NEFTALI	DIAZ GARCIA MARTHA PATRICIA	DIVORCIO INCAUSADO 315	4389 / 25-11-2024	0	3318 / 2024	RETURNO E	ACTIVO	SYSR	25/11/2024 06:12:14	N/A	7059740
DELGADO RAMIREZ MARGARITA SHEREZADA	MEJIA CHAVEZ OSCAR GUSTAVO	DIVORCIO INCAUSADO 315	4390 / 25-11-2024	0	3319 / 2024	RETURNO E	ACTIVO	SYSR	25/11/2024 06:12:14	N/A	7059741
HERNANDEZ MENDOZA JANETH	JORGE GONZALEZ RUBEN	CONTROVERSIA 313	4391 / 25-11-2024	0	3320 / 2024	RETURNO E	ACTIVO	SYSR	25/11/2024 06:12:14	N/A	7059742
HERNANDEZ BERNAL ANITA	MAYA MARTINEZ ISRAEL	JURISDICCION VOLUNTARIA 305	4392 / 25-11-2024	0	3321 / 2024	RETURNO E	ACTIVO	SYSR	25/11/2024 06:12:14	N/A	7059743
URIBE CHAVERO MARIA TERESA		INTERDICCION 311	4393 / 25-11-2024	0	3322 / 2024	RETURNO E	ACTIVO	SYSR	25/11/2024 06:12:14	N/A	7059744
GONZALEZ SERRANO JUSTINA		INTERDICCION 311	4394 / 25-11-2024	0	3323 / 2024	RETURNO E	ACTIVO	SYSR	25/11/2024 06:12:14	N/A	7059745
RODRIGUEZ JAVIER	RODRIGUEZ DIAZ JAVIER	CONTROVERSIA 313	4395 / 25-11-2024	0	3324 / 2024	RETURNO E	ACTIVO	SYSR	25/11/2024 06:12:14	N/A	7059746
GONZALEZ MACIAS EDGAR GERARDO	CISNEROS LINARES ANA SUGEY	DIVORCIO INCAUSADO 315	4396 / 25-11-2024	0	3325 / 2024	RETURNO E	ACTIVO	SYSR	25/11/2024 06:12:14	N/A	7059747
DE LA CRUZ GONZALEZ VERONICA SU SUCESION		INTERDICCION 311	4397 / 25-11-2024	0	3326 / 2024	RETURNO E	ACTIVO	SYSR	25/11/2024 06:12:14	N/A	7059748
VALENCIA BRAVO GUILLERMO	SANCHEZ BELMONT CRUZ MARIA	CONTROVERSIA 313	4398 / 25-11-2024	0	3327 / 2024	RETURNO E	ACTIVO	SYSR	25/11/2024 06:12:14	N/A	7059749

Reporte OPC - CAPTURAS - ESCRITOS INICIALES

PRESENTADO EL DIA 25-11-2024 06:00

ACTOR	DEMANDADO	JUICIO	FOLIO	ANEX	EXPED	CAUSA	ESTADO	CAPTURISTA	FECHA	DIGITALIZADO	ID_OPC
MATERIA : FAMILIAR DE PROCESO ESCRITO											
F27											
PENA DE LOS REYES BRENDA	DIOSDADO GARCIA JOSE ANTONIO	ALIMENTOS 302	4399 / 25-11-2024	0	3328 / 2024	RETURNO E	ACTIVO	SYSR	25/11/2024 06:12:14	N/A	7059750
PASAFLORES CEJA JUDITH VENECIA	GARCIA ARIAS VICTOR MANUEL	ALIMENTOS 302	4400 / 25-11-2024	0	3329 / 2024	RETURNO E	ACTIVO	SYSR	25/11/2024 06:12:14	N/A	7059751
LUGO RODRIGUEZ ADRIANA YADIRA	VALDEZ AGUILLON VICTOR MANUEL	CONTROVERSIA 313	4401 / 25-11-2024	0	3330 / 2024	RETURNO E	ACTIVO	SYSR	25/11/2024 06:12:14	N/A	7059752
MARTINEZ RODRIGUEZ GUADALUPE		JURISDICCION VOLUNTARIA 305	4402 / 25-11-2024	0	3331 / 2024	RETURNO E	ACTIVO	SYSR	25/11/2024 06:12:14	N/A	7059753
OLAYA JUAREZ NATIVIDAD	MARQUEZ LARA FABIO	ALIMENTOS 302	4403 / 25-11-2024	0	3332 / 2024	RETURNO E	ACTIVO	SYSR	25/11/2024 06:12:14	N/A	7059754
BAUTISTA SANTOS REYNA GUADALUPE		JURISDICCION VOLUNTARIA 305	4404 / 25-11-2024	0	3333 / 2024	RETURNO E	ACTIVO	SYSR	25/11/2024 06:12:14	N/A	7059755
CHAGALA CAIXBA LORENA	MARTINEZ PEREZ JOSE CARLOS	CONTROVERSIA 313	4405 / 25-11-2024	0	3334 / 2024	RETURNO E	ACTIVO	SYSR	25/11/2024 06:12:14	N/A	7059756
CANSECO MIGUEL SOLEDAD	MEJIA PALMA SERGIO	CONTROVERSIA 313	4406 / 25-11-2024	0	3335 / 2024	RETURNO E	ACTIVO	SYSR	25/11/2024 06:12:14	N/A	7059757
GIORDANI BARBABOSA GISELLA	GARIBAY GUERRA EDUARDO	DIVORCIO INCAUSADO 315	4407 / 25-11-2024	0	3336 / 2024	RETURNO E	ACTIVO	SYSR	25/11/2024 06:12:14	N/A	7059758
SUAREZ PAREYON AVELEYRA LAURA	OROZCO ALVAREZ PAVEL ERNESTO	DIVORCIO INCAUSADO 315	4408 / 25-11-2024	0	3337 / 2024	RETURNO E	ACTIVO	SYSR	25/11/2024 06:12:14	N/A	7059759
GARCIA PALACIOS CARLOS ALBERTO	BENITEZ DURAN CLAUDIAN ISABEL	DIVORCIO INCAUSADO 315	4409 / 25-11-2024	0	3338 / 2024	RETURNO E	ACTIVO	SYSR	25/11/2024 06:12:14	N/A	7059760
BAUTISTA ZARATE AGUSTIN	ROJAS MARTINEZ LEONOR	DIVORCIO INCAUSADO 315	4410 / 25-11-2024	0	3339 / 2024	RETURNO E	ACTIVO	SYSR	25/11/2024 06:12:14	N/A	7059761
ALCIBAR MENDEZ MARIA CRUZ SU SUCESION		TESTAMENTARIO 307	4411 / 25-11-2024	0	3340 / 2024	RETURNO E	ACTIVO	SYSR	25/11/2024 06:12:14	N/A	7059762
RODRIGUEZ VARELA IBET	MARTINEZ VILLAGRA JOSE VALVING	CONTROVERSIA 313	4412 / 25-11-2024	0	3341 / 2024	RETURNO E	ACTIVO	SYSR	25/11/2024 06:12:14	N/A	7059763
MUNOZ TREJO AURELIO SU SUCESION		INTESTAMENTARIO 306	4413 / 25-11-2024	0	3342 / 2024	RETURNO E	ACTIVO	SYSR	25/11/2024 06:12:14	N/A	7059764
TORRES BELMONT CIBELES SATA	CRISANTO FERNANDEZ PABLO	DIVORCIO INCAUSADO 315	4414 / 25-11-2024	0	3343 / 2024	RETURNO E	ACTIVO	SYSR	25/11/2024 06:12:14	N/A	7059765

Reporte OPC - CAPTURAS - ESCRITOS INICIALES

PRESENTADO EL DIA 25-11-2024 06:00

ACTOR	DEMANDADO	JUICIO	FOLIO	ANEX	EXPED	CAUSA	ESTADO	CAPTURISTA	FECHA	DIGITALIZADO	ID_OPC
MATERIA : FAMILIAR DE PROCESO ESCRITO											
F27											
MORALES RAMIREZ LUIS SU SUCESION		INTESTAMENTARIO 306	4415 / 25-11-2024	0	3344 / 2024	RETURNO E	ACTIVO	SYSR	25/11/2024 06:12:14	N/A	7059766
RAMIREZ VELAZQUEZ ALEJANDRA	RUIZ SALAZAR JOSE MANUEL	CONTROVERSIA 313	4416 / 25-11-2024	0	3345 / 2024	RETURNO E	ACTIVO	SYSR	25/11/2024 06:12:14	N/A	7059767
GONZALEZ LEDESMA CATALINA	HERNANDEZ AGUILAR GUSTAVO	ALIMENTOS 302	4417 / 25-11-2024	0	3346 / 2024	RETURNO E	ACTIVO	SYSR	25/11/2024 06:12:14	N/A	7059768
CERVANTES ROJAS AMBROSIO SU SUCESION		INTESTAMENTARIO 306	4418 / 25-11-2024	0	3347 / 2024	RETURNO E	ACTIVO	SYSR	25/11/2024 06:12:14	N/A	7059769
QUEZADA PASTRANA SOFIA ALEXANDRA	CRUZ MUNOZ RAFAEL	CONTROVERSIA 313	4419 / 25-11-2024	0	3348 / 2024	RETURNO E	ACTIVO	SYSR	25/11/2024 06:12:14	N/A	7059770
URBANO DIAZ HORACIO	HERNANDEZ CASTANEDA MARIA DE LA LUZ	DIVORCIO INCAUSADO 315	4420 / 25-11-2024	0	3349 / 2024	RETURNO E	ACTIVO	SYSR	25/11/2024 06:12:14	N/A	7059771
REYES CRUZ ELIZABETH	ESPINOSA VAZQUEZ JESUS JOSEFAT	CONTROVERSIA 313	4421 / 25-11-2024	0	3350 / 2024	RETURNO E	ACTIVO	SYSR	25/11/2024 06:12:14	N/A	7059772
BALEDON SANCHEZ YOLANDA		INTERDICCION 311	4422 / 25-11-2024	0	3351 / 2024	RETURNO E	ACTIVO	SYSR	25/11/2024 06:12:14	N/A	7059773
RUIZ DE ESPARZA Y ESCALONA AMELIA GUADALUPE CARITINA		INTERDICCION 311	4423 / 25-11-2024	0	3352 / 2024	RETURNO E	ACTIVO	SYSR	25/11/2024 06:12:14	N/A	7059774
ORTIZ MORENO CARLOS DANIEL	MERCADO ROJAS ROSA DELIA	DIVORCIO INCAUSADO 315	4424 / 25-11-2024	0	3353 / 2024	RETURNO E	ACTIVO	SYSR	25/11/2024 06:12:14	N/A	7059775
ALBARRAN ORTEGA ISAAC RUBEN PASCUAL VILLARREAL AMANDA		CONTROVERSIA 313	4425 / 25-11-2024	0	3354 / 2024	RETURNO E	ACTIVO	SYSR	25/11/2024 06:12:14	N/A	7059776
TORRES HUERTA CAMILO		INTERDICCION 311	4426 / 25-11-2024	0	3355 / 2024	RETURNO E	ACTIVO	SYSR	25/11/2024 06:12:14	N/A	7059777
SORIA SANCHEZ ALEJANDRA VIRIDIANA	CASTILLO GONZALEZ RIZARDO	ALIMENTOS 302	4427 / 25-11-2024	0	3356 / 2024	RETURNO E	ACTIVO	SYSR	25/11/2024 06:12:14	N/A	7059778
ECHEVERRIA ROJAS AURORA OLIVIA	RAMIREZ CORREA LEONARDO ALEJANDRO	DIVORCIO INCAUSADO 315	4428 / 25-11-2024	0	3357 / 2024	RETURNO E	ACTIVO	SYSR	25/11/2024 06:12:14	N/A	7059779
MERCITRA GARCIA ELIDIO JOAN		INTERDICCION 311	4429 / 25-11-2024	0	3358 / 2024	RETURNO E	ACTIVO	SYSR	25/11/2024 06:12:14	N/A	7059780

Reporte OPC - CAPTURAS - ESCRITOS INICIALES

PRESENTADO EL DIA 25-11-2024 06:00

ACTOR	DEMANDADO	JUICIO	FOLIO	ANEX	EXPED	CAUSA	ESTADO	CAPTURISTA	FECHA	DIGITALIZADO	ID_OPC
MATERIA : FAMILIAR DE PROCESO ESCRITO											
F27											
AMADOR SUAREZ HUGO		INTERDICCION 311	4430 / 25-11-2024	0	3359 / 2024	RETURNO E	ACTIVO	SYSR	25/11/2024 06:12:14	N/A	7059781
JIMENEZ PINA JOSE LUIS	GONZALEZ QUINTERO ALICIA	DIVORCIO INCAUSADO 315	4431 / 25-11-2024	0	3360 / 2024	RETURNO E	ACTIVO	SYSR	25/11/2024 06:12:14	N/A	7059782
RAMIREZ MORALES MARIA DEL CONSUELO	PAZ CARRILLO JULIO CESAR	DIVORCIO INCAUSADO 315	4432 / 25-11-2024	0	3361 / 2024	RETURNO E	ACTIVO	SYSR	25/11/2024 06:12:14	N/A	7059783
REYNA JUAREZ RICARDO	SEVILLA GARNICA BEATRIZ	CONTROVERSIA 313	4433 / 25-11-2024	0	3362 / 2024	RETURNO E	ACTIVO	SYSR	25/11/2024 06:12:14	N/A	7059784
ELORRIAGA SANCHEZ MARIA TERESA SU SUCESION		TESTAMENTARIO 307	4434 / 25-11-2024	0	3363 / 2024	RETURNO E	ACTIVO	SYSR	25/11/2024 06:12:14	N/A	7059785
GONZALEZ HERNANDEZ MARIA DEL ROSARIO	MONTEBELLO BLANCO MARTIN	DIVORCIO INCAUSADO 315	4435 / 25-11-2024	0	3364 / 2024	RETURNO E	ACTIVO	SYSR	25/11/2024 06:12:14	N/A	7059786
NEGRETE HERNANDEZ SILVIA KARINA	DELGADO GUTIERREZ EDGAR GUILLERMO	CONTROVERSIA 313	4436 / 25-11-2024	0	3365 / 2024	RETURNO E	ACTIVO	SYSR	25/11/2024 06:12:14	N/A	7059787
LEMUS MONTOYA BEATRIZ		INTERDICCION 311	4437 / 25-11-2024	0	3366 / 2024	RETURNO E	ACTIVO	SYSR	25/11/2024 06:12:14	N/A	7059788
ALVAREZ GUZMAN NANCY CLAUDIA	LIRA REYES EDGAR	DIVORCIO INCAUSADO 315	4438 / 25-11-2024	0	3367 / 2024	RETURNO E	ACTIVO	SYSR	25/11/2024 06:12:14	N/A	7059789
SORIA BAEZ EDER JAIR	LUNA TORRES BARBARA	CONTROVERSIA 313	4439 / 25-11-2024	0	3368 / 2024	RETURNO E	ACTIVO	SYSR	25/11/2024 06:12:14	N/A	7059790
ARAIZA ROCHA JUAN DE DIOS SU SUCESION		INTERDICCION 311	4440 / 25-11-2024	0	3369 / 2024	RETURNO E	ACTIVO	SYSR	25/11/2024 06:12:14	N/A	7059791
RAMIREZ COLIN JUANA SU SUCESION		INTESTAMENTARIO 306	4441 / 25-11-2024	0	3370 / 2024	RETURNO E	ACTIVO	SYSR	25/11/2024 06:12:14	N/A	7059792
MONCAYO FERNANDEZ MARINA	VERA GONZALEZ EDUARDO ISMAEL	CONTROVERSIA 313	4442 / 25-11-2024	0	3371 / 2024	RETURNO E	ACTIVO	SYSR	25/11/2024 06:12:14	N/A	7059793
FLORES SALAZAR MARIA ROSA SU SUCESION		INTESTAMENTARIO 306	4443 / 25-11-2024	0	3372 / 2024	RETURNO E	ACTIVO	SYSR	25/11/2024 06:12:14	N/A	7059794
VALDES TORRES FRANCISCO	CHAVEZ HERNANDEZ GUADALUPE	DIVORCIO INCAUSADO 315	4444 / 25-11-2024	0	3373 / 2024	RETURNO E	ACTIVO	SYSR	25/11/2024 06:12:14	N/A	7059795
OROZCO PINA MARIA GUADALUPE SU SUCESION		INTESTAMENTARIO 306	4445 / 25-11-2024	0	3374 / 2024	RETURNO E	ACTIVO	SYSR	25/11/2024 06:12:14	N/A	7059796

Reporte OPC - CAPTURAS - ESCRITOS INICIALES

PRESENTADO EL DIA 25-11-2024 06:00

ACTOR	DEMANDADO	JUICIO	FOLIO	ANEX	EXPED	CAUSA	ESTADO	CAPTURISTA	FECHA	DIGITALIZADO	ID_OPC
MATERIA : FAMILIAR DE PROCESO ESCRITO											
F27											
TREJO SANCHEZ SERGIO SU SUCESION		INTESTAMENTARIO 306	4446 / 25-11-2024	0	3375 / 2024	RETURNO E	ACTIVO	SYSR	25/11/2024 06:12:14	N/A	7059797
SOLANO MELO ROCIO VALENTINA	PEREZ BARILLA JAVIER	ALIMENTOS 302	4447 / 25-11-2024	0	3376 / 2024	RETURNO E	ACTIVO	SYSR	25/11/2024 06:12:14	N/A	7059798
RODRIGUEZ ALCANTARA GUADALUPE RODRIGUEZ ALCANTARA MARIA SARA CARLOTA RODRIGUEZ ALCANTARA ANTONIO RODRIGUEZ ALCANTARA MARCELINO RODRIGUEZ ALCANTARA JUAN FERNANDO		JURISDICCION VOLUNTARIA 305	4448 / 25-11-2024	0	3377 / 2024	RETURNO E	ACTIVO	SYSR	25/11/2024 06:12:14	N/A	7059799
MARTINEZ Y TORRES MARIA ELENA SU SUCESION		INTESTAMENTARIO 306	4449 / 25-11-2024	0	3378 / 2024	RETURNO E	ACTIVO	SYSR	25/11/2024 06:12:14	N/A	7059800
LOPEZ VARGAS MARIANA	GARRIDO CALVILLO SERGIO	ALIMENTOS 302	4450 / 25-11-2024	0	3379 / 2024	RETURNO E	ACTIVO	SYSR	25/11/2024 06:12:14	N/A	7059801
CORDERO ESTRADA MARICARMEN FIDELIA	GONZALEZ JIMENEZ ANGEL ALFREDO	DIVORCIO INCAUSADO 315	4451 / 25-11-2024	0	3380 / 2024	RETURNO E	ACTIVO	SYSR	25/11/2024 06:12:14	N/A	7059802
LOZANO ORTEGA CLAUDIA LUZ	LOZANO FRANCO EDGAR	CONTROVERSIA 313	4452 / 25-11-2024	0	3381 / 2024	RETURNO E	ACTIVO	SYSR	25/11/2024 06:12:14	N/A	7059803
GONZALEZ Y CAMACHO MARIA ANTONIETA SU SUCESION		INTESTAMENTARIO 306	4453 / 25-11-2024	0	3382 / 2024	RETURNO E	ACTIVO	SYSR	25/11/2024 06:12:14	N/A	7059804
DE LA FUENTE PALOMERA MARIA DEL PILAR SU SUCESION		INTESTAMENTARIO 306	4454 / 25-11-2024	0	3383 / 2024	RETURNO E	ACTIVO	SYSR	25/11/2024 06:12:14	N/A	7059805
PEREZ HERNANDEZ LESLIE LILIANA	MATA MALDONADO EDUARDO	ALIMENTOS 302	4455 / 25-11-2024	0	3384 / 2024	RETURNO E	ACTIVO	SYSR	25/11/2024 06:12:14	N/A	7059806
MONTIEL TOVAR VICENTE LAMBERTO SU SUCESION		INTESTAMENTARIO 306	4456 / 25-11-2024	0	3385 / 2024	RETURNO E	ACTIVO	SYSR	25/11/2024 06:12:14	N/A	7059807
OCHOA GORDILLO MARIA EMILIA SU SUCESION		TESTAMENTARIO 307	4457 / 25-11-2024	0	3386 / 2024	RETURNO E	ACTIVO	SYSR	25/11/2024 06:12:14	N/A	7059808

Reporte OPC - CAPTURAS - ESCRITOS INICIALES

PRESENTADO EL DIA 25-11-2024 06:00

ACTOR	DEMANDADO	JUICIO	FOLIO	ANEX	EXPED	CAUSA	ESTADO	CAPTURISTA	FECHA	DIGITALIZADO	ID_OPC
MATERIA : FAMILIAR DE PROCESO ESCRITO											
F27											
ARTUNA Y CASTELLANOS MARIA DEL CONSUELO ARISTEA SU SUCESION		INTESTAMENTARIO 306	4458 / 25-11-2024	0	3387 / 2024	RETURNO E	ACTIVO	SYSR	25/11/2024 06:12:14	N/A	7059809
VILCHIS Y REYNA BERTHA SU SUCESION		TESTAMENTARIO 307	4459 / 25-11-2024	0	3388 / 2024	RETURNO E	ACTIVO	SYSR	25/11/2024 06:12:14	N/A	7059810
CAMARGO GUZMAN OBDULIA ROSARIO	CABRERA HERNANDEZ ALVARO	DIVORCIO INCAUSADO 315	4460 / 25-11-2024	0	3389 / 2024	RETURNO E	ACTIVO	SYSR	25/11/2024 06:12:14	N/A	7059811
GARCIA SOLIS SUSANA	AGUILAAR BERRUECO ALBERTO	OTROS 399	4461 / 25-11-2024	0	3390 / 2024	RETURNO E	ACTIVO	SYSR	25/11/2024 06:12:14	N/A	7059812
RODRIGUEZ AVILA JORGE ALFONSO SU SUCESION		INTESTAMENTARIO 306	4462 / 25-11-2024	0	3391 / 2024	RETURNO E	ACTIVO	SYSR	25/11/2024 06:12:14	N/A	7059813
GARCIA SERRANO MIGUEL ANGEL	FUENTES FERNANDEZ DIANA	DIVORCIO INCAUSADO 315	4463 / 25-11-2024	0	3392 / 2024	RETURNO E	ACTIVO	SYSR	25/11/2024 06:12:14	N/A	7059814
SANTANDER ESQUIVEL EDGAR ANTONIO	GARCIA CRUCES BRENDA JANET	CONTROVERSIA 313	4464 / 25-11-2024	0	3393 / 2024	RETURNO E	ACTIVO	SYSR	25/11/2024 06:12:14	N/A	7059815
GUERRERO BAUTISTA MARIA GUADALUPE SU SUCESION		INTESTAMENTARIO 306	4465 / 25-11-2024	0	3394 / 2024	RETURNO E	ACTIVO	SYSR	25/11/2024 06:12:14	N/A	7059816
MAYA VALENCIA ANGELINA SU SUCESION		TESTAMENTARIO 307	4466 / 25-11-2024	0	3395 / 2024	RETURNO E	ACTIVO	SYSR	25/11/2024 06:12:14	N/A	7059817
RIVERA JIMENEZ JOSE LUIS	GUTIERREZ BARRON CECILIA	DIVORCIO INCAUSADO 315	4467 / 25-11-2024	0	3396 / 2024	RETURNO E	ACTIVO	SYSR	25/11/2024 06:12:14	N/A	7059818
MENA CANO TRINIDAD ESMERALDA	CASTILLO GONZALEZ NOEMI GRISEL	CONTROVERSIA 313	4468 / 25-11-2024	0	3397 / 2024	RETURNO E	ACTIVO	SYSR	25/11/2024 06:12:14	N/A	7059819
TRUJILLO CORTES JOSE ANTONIO SU SUCESION		INTESTAMENTARIO 306	4469 / 25-11-2024	0	3398 / 2024	RETURNO E	ACTIVO	SYSR	25/11/2024 06:12:14	N/A	7059820
PEREZ SOSA MARIA RAQUEL	PEREZ NAVA ERIK	CONTROVERSIA 313	4470 / 25-11-2024	0	3399 / 2024	RETURNO E	ACTIVO	SYSR	25/11/2024 06:12:14	N/A	7059821
HERNANDEZ ARELLANO RICARDO III	BARBA CABRALES ISIS JENNIFER	DIVORCIO INCAUSADO 315	4471 / 25-11-2024	0	3400 / 2024	RETURNO E	ACTIVO	SYSR	25/11/2024 06:12:14	N/A	7059822
ROMERO ALARCON AURORA	CHAVERO JUAREZ RUBEN DARIO	CONTROVERSIA 313	4472 / 25-11-2024	0	3401 / 2024	RETURNO E	ACTIVO	SYSR	25/11/2024 06:12:14	N/A	7059823

Reporte OPC - CAPTURAS - ESCRITOS INICIALES

PRESENTADO EL DIA 25-11-2024 06:00

ACTOR	DEMANDADO	JUICIO	FOLIO	ANEX	EXPED	CAUSA	ESTADO	CAPTURISTA	FECHA	DIGITALIZADO	ID_OPC
MATERIA : FAMILIAR DE PROCESO ESCRITO											
F27											
HERNANDEZ GONZALEZ ALMA ROSA SU SUCESION		INTESTAMENTARIO 306	4473 / 25-11-2024	0	3402 / 2024	RETURNO E	ACTIVO	SYSR	25/11/2024 06:12:14	N/A	7059824
RODRIGUEZ JUAREZ SILVIA SU SUCESION		TESTAMENTARIO 307	4474 / 25-11-2024	0	3403 / 2024	RETURNO E	ACTIVO	SYSR	25/11/2024 06:12:14	N/A	7059825
FALCON LANDO JORGE ALEJANDRO	RAMIREZ MALDONADO EDNA SUSANA	DIVORCIO INCAUSADO 315	4475 / 25-11-2024	0	3404 / 2024	RETURNO E	ACTIVO	SYSR	25/11/2024 06:12:14	N/A	7059826
RODRIGUEZ MARTINEZ MARIA ELENA SU SUCESION		INTESTAMENTARIO 306	4476 / 25-11-2024	0	3405 / 2024	RETURNO E	ACTIVO	SYSR	25/11/2024 06:12:14	N/A	7059827
PEÑA ALVAREZ JOSE JESUS	GONZALEZ PEÑA LIZETRH MAHALAT	DIVORCIO INCAUSADO 315	4477 / 25-11-2024	0	3406 / 2024	RETURNO E	ACTIVO	SYSR	25/11/2024 06:12:14	N/A	7059828
VALDELAMAR SOLIS LEONARDO SU SUCESION		INTESTAMENTARIO 306	4478 / 25-11-2024	0	3407 / 2024	RETURNO E	ACTIVO	SYSR	25/11/2024 06:12:14	N/A	7059829
VARGAS GARCIA SANDRA MARLENE	SANCHEZ CALZADA JAIME ALBERTO	ALIMENTOS 302	4479 / 25-11-2024	0	3408 / 2024	RETURNO E	ACTIVO	SYSR	25/11/2024 06:12:14	N/A	7059830
HERNANDEZ DIAZ PAULINA	APARICIO MUÑIZ ORLANDO	ALIMENTOS 302	4480 / 25-11-2024	0	3409 / 2024	RETURNO E	ACTIVO	SYSR	25/11/2024 06:12:14	N/A	7059831
LOPEZ GIL PEDRO SU SUCESION		INTESTAMENTARIO 306	4481 / 25-11-2024	0	3410 / 2024	RETURNO E	ACTIVO	SYSR	25/11/2024 06:12:14	N/A	7059832
REYES PALMA JOSE SU SUCESION		INTESTAMENTARIO 306	4482 / 25-11-2024	0	3411 / 2024	RETURNO E	ACTIVO	SYSR	25/11/2024 06:12:14	N/A	7059833
ORTIZ CASTILLO YAMID	TORRES PEDROZA RASSINI	CONTROVERSIA 313	4483 / 25-11-2024	0	3412 / 2024	RETURNO E	ACTIVO	SYSR	25/11/2024 06:12:14	N/A	7059834
DE CASTRO CONTRERAS BENJAMIN RAUL SU SUCESION		INTESTAMENTARIO 306	4484 / 25-11-2024	0	3413 / 2024	RETURNO E	ACTIVO	SYSR	25/11/2024 06:12:14	N/A	7059835
GONZALEZ TELLEZ LILIANA		INTERDICCION 311	4485 / 25-11-2024	0	3414 / 2024	RETURNO E	ACTIVO	SYSR	25/11/2024 06:12:14	N/A	7059836
CORTES Y CASTILLO ORTIZ FRANCISCO XAVIER		INTESTAMENTARIO 306	4486 / 25-11-2024	0	3415 / 2024	RETURNO E	ACTIVO	SYSR	25/11/2024 06:12:14	N/A	7059837
DELGADILLO ORTIZ KHIABET GABRIELA	URQUIZA SANCHEZ ALFONSO	CONTROVERSIA 313	4487 / 25-11-2024	0	3416 / 2024	RETURNO E	ACTIVO	SYSR	25/11/2024 06:12:14	N/A	7059838

Reporte OPC - CAPTURAS - ESCRITOS INICIALES

PRESENTADO EL DIA 25-11-2024 06:00

ACTOR	DEMANDADO	JUICIO	FOLIO	ANEX	EXPED	CAUSA	ESTADO	CAPTURISTA	FECHA	DIGITALIZADO	ID_OPC
MATERIA : FAMILIAR DE PROCESO ESCRITO											
F27											
CHIMAL RIVERA ALEJANDRA	ORTIZ SERRANO OMAR RAFAEL	CONTROVERSIA 313	4488 / 25-11-2024	0	3417 / 2024	RETURNO E	ACTIVO	SYSR	25/11/2024 06:12:14	N/A	7059839
ROMERO ALVARADO FAUSTINO SU SUCESION		TESTAMENTARIO 307	4489 / 25-11-2024	0	3418 / 2024	RETURNO E	ACTIVO	SYSR	25/11/2024 06:12:14	N/A	7059840
QUEZADA RIOS DELIA		INTERDICCION 311	4490 / 25-11-2024	0	3419 / 2024	RETURNO E	ACTIVO	SYSR	25/11/2024 06:12:14	N/A	7059841
DEL CARMEN GARCIA SOFIA SU SUCESION		INTESTAMENTARIO 306	4491 / 25-11-2024	0	3420 / 2024	RETURNO E	ACTIVO	SYSR	25/11/2024 06:12:14	N/A	7059842
VENTURA SANCHEZ NORMA LUZ	TORRES PEDRAZA ENRIQUE	CONTROVERSIA 313	4492 / 25-11-2024	0	3421 / 2024	RETURNO E	ACTIVO	SYSR	25/11/2024 06:12:14	N/A	7059843
JIMENEZ PEÑA ARTURO SU SUCESION		TESTAMENTARIO 307	4493 / 25-11-2024	0	3422 / 2024	RETURNO E	ACTIVO	SYSR	25/11/2024 06:12:14	N/A	7059844
MAYEN SALGADO ROBERTO		INTERDICCION 311	4494 / 25-11-2024	0	3423 / 2024	RETURNO E	ACTIVO	SYSR	25/11/2024 06:12:14	N/A	7059845
GRIJALVA MEJIA GRECIELENA	PONCE VEGA MARTIN ALONSO	CONTROVERSIA 313	4495 / 25-11-2024	0	3424 / 2024	RETURNO E	ACTIVO	SYSR	25/11/2024 06:12:14	N/A	7059846
GARCIA LEON AMALIA		TESTAMENTARIO 307	4496 / 25-11-2024	0	3425 / 2024	RETURNO E	ACTIVO	SYSR	25/11/2024 06:12:14	N/A	7059847
LOPEZ TOBON PANFILO ARTURO SU SUCESION		INTESTAMENTARIO 306	4497 / 25-11-2024	0	3426 / 2024	RETURNO E	ACTIVO	SYSR	25/11/2024 06:12:14	N/A	7059848
FLORES SIFUENTES CARLOS ALEJANDRO SU SUCESION		INTESTAMENTARIO 306	4498 / 25-11-2024	0	3427 / 2024	RETURNO E	ACTIVO	SYSR	25/11/2024 06:12:14	N/A	7059849
ROMERO REYES CLAUDIA IVETTE	RIVERA MENDEZ VICTOR HUGO	CONTROVERSIA 313	4499 / 25-11-2024	0	3428 / 2024	RETURNO E	ACTIVO	SYSR	25/11/2024 06:12:14	N/A	7059850
DOMINGUEZ ZUÑIGA MICHELLE ABIGAIL	SANCHEZ CASTELLANOS RAMSES ILAM	CONTROVERSIA 313	4500 / 25-11-2024	0	3429 / 2024	RETURNO E	ACTIVO	SYSR	25/11/2024 06:12:14	N/A	7059851
CERVANTES JAQUEZ RICARDO	SAUVAGE DIAZ DE LA VEGA ILSE	CONTROVERSIA 313	4501 / 25-11-2024	0	3430 / 2024	RETURNO E	ACTIVO	SYSR	25/11/2024 06:12:14	N/A	7059852
CRUCES HERNANDEZ NANCY VIRIDIANA	RANGEL GONZALEZ IVAN	CONTROVERSIA 313	4502 / 25-11-2024	0	3431 / 2024	RETURNO E	ACTIVO	SYSR	25/11/2024 06:12:14	N/A	7059853
ANDRES ALBEROLA MARIA DEL CARMEN	MATEOS BRITO ALBERTO	DIVORCIO INCAUSADO 315	4503 / 25-11-2024	0	3432 / 2024	RETURNO E	ACTIVO	SYSR	25/11/2024 06:12:14	N/A	7059854

Reporte OPC - CAPTURAS - ESCRITOS INICIALES

PRESENTADO EL DIA 25-11-2024 06:00

ACTOR	DEMANDADO	JUICIO	FOLIO	ANEX	EXPED	CAUSA	ESTADO	CAPTURISTA	FECHA	DIGITALIZADO	ID_OPC
MATERIA : FAMILIAR DE PROCESO ESCRITO											
F27											
CASTAÑEDA CARDENAS ARTURO	AMBRIZ MONTAÑO MARIA DE LA LUZ	DIVORCIO INCAUSADO 315	4504 / 25-11-2024	0	3433 / 2024	RETURNO E	ACTIVO	SYSR	25/11/2024 06:12:14	N/A	7059855
GONGORA QUIROZ CARMEN SU SUCESION		INTESTAMENTARIO 306	4505 / 25-11-2024	0	3434 / 2024	RETURNO E	ACTIVO	SYSR	25/11/2024 06:12:14	N/A	7059856
SALAS Y CABRERA ESTHER SU SUCESION		TESTAMENTARIO 307	4506 / 25-11-2024	0	3435 / 2024	RETURNO E	ACTIVO	SYSR	25/11/2024 06:12:14	N/A	7059857
SANTIAGO PEÑA NORMA ANGELICA	CANO VELASCO ALVARO	ALIMENTOS 302	4507 / 25-11-2024	0	3436 / 2024	RETURNO E	ACTIVO	SYSR	25/11/2024 06:12:14	N/A	7059858
VELAZQUEZ VALLEJO GLORIA YANET TERESA	SANCHEZ ACUÑA JOSE LUIS	ORDINARIO 312	4508 / 25-11-2024	0	3437 / 2024	RETURNO E	ACTIVO	SYSR	25/11/2024 06:12:14	N/A	7059859
ORTIZ VILLALON ADELAIDA SU SUCESION		TESTAMENTARIO 307	4509 / 25-11-2024	0	3438 / 2024	RETURNO E	ACTIVO	SYSR	25/11/2024 06:12:14	N/A	7059860
CONDE HERNANDEZ VILMA SU SUCESION		TESTAMENTARIO 307	4510 / 25-11-2024	0	3439 / 2024	RETURNO E	ACTIVO	SYSR	25/11/2024 06:12:14	N/A	7059861
HERNANDEZ MARTINEZ LILIA		INTERDICCION 311	4511 / 25-11-2024	0	3440 / 2024	RETURNO E	ACTIVO	SYSR	25/11/2024 06:12:14	N/A	7059862
BAUTISTA JUAREZ YAZMIN ARELY	CHAVEZ BRISEÑO AGUSTIN	CONTROVERSIA 313	4512 / 25-11-2024	0	3441 / 2024	RETURNO E	ACTIVO	SYSR	25/11/2024 06:12:14	N/A	7059863
ARGUELLO DE JESUS JAVIER	IGLESIAS ZAMUDIO LICET	DIVORCIO INCAUSADO 315	4513 / 25-11-2024	0	3442 / 2024	RETURNO E	ACTIVO	SYSR	25/11/2024 06:12:15	N/A	7059864
POSADAS ALVA MATILDE REBECA SU SUCESION		TESTAMENTARIO 307	4514 / 25-11-2024	0	3443 / 2024	RETURNO E	ACTIVO	SYSR	25/11/2024 06:12:15	N/A	7059865
GARCIA LEON GENOVEVA SU SUCESION		INTESTAMENTARIO 306	4515 / 25-11-2024	0	3444 / 2024	RETURNO E	ACTIVO	SYSR	25/11/2024 06:12:15	N/A	7059866
ORTEGA SOLIS ANGELICA PATRICIA	AVILA CORTES JUAN MANUEL	CONTROVERSIA 313	4516 / 25-11-2024	0	3445 / 2024	RETURNO E	ACTIVO	SYSR	25/11/2024 06:12:15	N/A	7059867
VALLEJO CARO OSCAR MIGUEL SU SUCESION		INTESTAMENTARIO 306	4517 / 25-11-2024	0	3446 / 2024	RETURNO E	ACTIVO	SYSR	25/11/2024 06:12:15	N/A	7059868
HERNANDEZ GREEN GERARDO ANTONIO	BRAVO LEON SHEILA YURIRIA	CONTROVERSIA 313	4518 / 25-11-2024	0	3447 / 2024	RETURNO E	ACTIVO	SYSR	25/11/2024 06:12:15	N/A	7059869
RAMOS ALVAREZ RUTH	DOMINGO CORONA CARLOS	CONTROVERSIA 313	4519 / 25-11-2024	0	3448 / 2024	RETURNO E	ACTIVO	SYSR	25/11/2024 06:12:15	N/A	7059870

Reporte OPC - CAPTURAS - ESCRITOS INICIALES

PRESENTADO EL DIA 25-11-2024 06:00

ACTOR	DEMANDADO	JUICIO	FOLIO	ANEX	EXPED	CAUSA	ESTADO	CAPTURISTA	FECHA	DIGITALIZADO	ID_OPC
MATERIA : FAMILIAR DE PROCESO ESCRITO											
F27											
BASILIO TINAJERO MARIA DE LA LUZ SU SUCESION		INTESTAMENTARIO 306	4520 / 25-11-2024	0	3449 / 2024	RETURNO E	ACTIVO	SYSR	25/11/2024 06:12:15	N/A	7059871
AREVALO CAMARILLO ALICIA MAGALI	MARTINEZ MONTOYA ROBERTO	CONTROVERSIA 313	4521 / 25-11-2024	0	3450 / 2024	RETURNO E	ACTIVO	SYSR	25/11/2024 06:12:15	N/A	7059872
MONTIEL DELGADO GEORGINA ELIZABETH	SORIANO MARTINEZ DANIEL	CONTROVERSIA 313	4522 / 25-11-2024	0	3451 / 2024	RETURNO E	ACTIVO	SYSR	25/11/2024 06:12:15	N/A	7059873
STIKER GARCIA ADAMARIELA	GUILLAN STHEPANE DAVID	ALIMENTOS 302	4523 / 25-11-2024	0	3452 / 2024	RETURNO E	ACTIVO	SYSR	25/11/2024 06:12:15	N/A	7059874
MARTINEZ BUENROSTRO GERARDO SU SUCESION		INTESTAMENTARIO 306	4524 / 25-11-2024	0	3453 / 2024	RETURNO E	ACTIVO	SYSR	25/11/2024 06:12:15	N/A	7059875
TENORIO GUTIERREZ DULCE BERENICE	FLORES MONTALVO MIGUEL ANGEL	CONTROVERSIA 313	4525 / 25-11-2024	0	3454 / 2024	RETURNO E	ACTIVO	SYSR	25/11/2024 06:12:15	N/A	7059876
JIMENEZ CASTOLO LEONARDO SU SUCESION		INTESTAMENTARIO 306	4526 / 25-11-2024	0	3455 / 2024	RETURNO E	ACTIVO	SYSR	25/11/2024 06:12:15	N/A	7059877
FERRER ZALDIVAR ARELI	LEYVA GARCIA SANTOS ORLANDO	ALIMENTOS 302	4527 / 25-11-2024	0	3456 / 2024	RETURNO E	ACTIVO	SYSR	25/11/2024 06:12:15	N/A	7059878
SANCHEZ PACHECO GERARDO RAFAEL	ESPARZA ALVAREZ MARIA DE LOURDES	DIVORCIO INCAUSADO 315	4528 / 25-11-2024	0	3457 / 2024	RETURNO E	ACTIVO	SYSR	25/11/2024 06:12:15	N/A	7059879
ZENTENO CRUZ ALEJANDRA	CERDA SANCHEZ HECTOR ANTONIO	CONTROVERSIA 313	4529 / 25-11-2024	0	3458 / 2024	RETURNO E	ACTIVO	SYSR	25/11/2024 06:12:15	N/A	7059880
FLORES BELTRAN YARELI MONSERRAT	ARCOS PEREZ ISRAEL	CONTROVERSIA 313	4530 / 25-11-2024	0	3459 / 2024	RETURNO E	ACTIVO	SYSR	25/11/2024 06:12:15	N/A	7059881
MONTIEL RUIZ MARTIN HUGO		INTERDICCION 311	4531 / 25-11-2024	0	3460 / 2024	RETURNO E	ACTIVO	SYSR	25/11/2024 06:12:15	N/A	7059882
MENDOZA JUAREZ VERONICA	VELAZQUEZ FLORES JOSE	DIVORCIO INCAUSADO 315	4532 / 25-11-2024	0	3461 / 2024	RETURNO E	ACTIVO	SYSR	25/11/2024 06:12:15	N/A	7059883
HERNANDEZ RIVERA KLAUDIA ALEJANDRA	ARMANTA PEREZ BENJAMIN	DIVORCIO INCAUSADO 315	4533 / 25-11-2024	0	3462 / 2024	RETURNO E	ACTIVO	SYSR	25/11/2024 06:12:15	N/A	7059884
AULIS VERA ADRIAN	MIRANDA VARGAS VERONICA MICHELLE	CONTROVERSIA 313	4534 / 25-11-2024	0	3463 / 2024	RETURNO E	ACTIVO	SYSR	25/11/2024 06:12:15	N/A	7059885
PEDRAZA RUIZ MAYRA LAURA	RAMIREZ MENDOZA ISAAC FERNANDO	CONTROVERSIA 313	4535 / 25-11-2024	0	3464 / 2024	RETURNO E	ACTIVO	SYSR	25/11/2024 06:12:15	N/A	7059886

Reporte OPC - CAPTURAS - ESCRITOS INICIALES

PRESENTADO EL DIA 25-11-2024 06:00

ACTOR	DEMANDADO	JUICIO	FOLIO	ANEX	EXPED	CAUSA	ESTADO	CAPTURISTA	FECHA	DIGITALIZADO	ID_OPC
MATERIA : FAMILIAR DE PROCESO ESCRITO											
F27											
GUTIERREZ MONTUFAR MARISELA GUADALUPE SU SUCESION		INTESTAMENTARIO 306	4536 / 25-11-2024	0	3465 / 2024	RETURNO E	ACTIVO	SYSR	25/11/2024 06:12:15	N/A	7059887
REYES ANGELES YURIDIANA	ACEVEDO RUIZ ROBERTO ANTONIO	DIVORCIO INCAUSADO 315	4537 / 25-11-2024	0	3466 / 2024	RETURNO E	ACTIVO	SYSR	25/11/2024 06:12:15	N/A	7059888
GARCIA DECTOR DOMINGO	GONZALEZ JARDON DULCE MARIA	DIVORCIO INCAUSADO 315	4538 / 25-11-2024	0	3467 / 2024	RETURNO E	ACTIVO	SYSR	25/11/2024 06:12:15	N/A	7059889
NAVA AGUILAR SALVADOR SU SUCESION		INTESTAMENTARIO 306	4539 / 25-11-2024	0	3468 / 2024	RETURNO E	ACTIVO	SYSR	25/11/2024 06:12:15	N/A	7059890
LEMAIRE TRILLO PAOLA VANESSA	CUADRA RIVAS RICARDO	CONTROVERSIA 313	4540 / 25-11-2024	0	3469 / 2024	RETURNO E	ACTIVO	SYSR	25/11/2024 06:12:15	N/A	7059891
GARCIA VALDEZ TERESA	ROJAS LOPEZ JUAN CARLOS	ALIMENTOS 302	4541 / 25-11-2024	0	3470 / 2024	RETURNO E	ACTIVO	SYSR	25/11/2024 06:12:15	N/A	7059892
LECHUGA GOMEZ JOSE FLORENTINO SU SUCESION		INTESTAMENTARIO 306	4542 / 25-11-2024	0	3471 / 2024	RETURNO E	ACTIVO	SYSR	25/11/2024 06:12:15	N/A	7059893
SHEDID MORENO ANDREA SHEDID MORENO VALERIA MORENO BENITEZ MARTHA ALICIA	SHEDID PORTILLO OMAR	VIA DE APREMIO - CJA 324	4543 / 25-11-2024	0	3472 / 2024	RETURNO E	ACTIVO	SYSR	25/11/2024 06:12:15	N/A	7059894
HERNANDEZ ZESATI SUSANA SU SUCESION		INTESTAMENTARIO 306	4544 / 25-11-2024	0	3473 / 2024	RETURNO E	ACTIVO	SYSR	25/11/2024 06:12:15	N/A	7059895
NEGRETE VILLASEÑOR MARIA DEL CONSUELO SU SUCESION		TESTAMENTARIO 307	4545 / 25-11-2024	0	3474 / 2024	RETURNO E	ACTIVO	SYSR	25/11/2024 06:12:15	N/A	7059896
PALACIOS ARMENDARIZ JOSE LUIS	PRIETO SEYFFERT MARIA DEL PILAR	DIVORCIO INCAUSADO 315	4546 / 25-11-2024	0	3475 / 2024	RETURNO E	ACTIVO	SYSR	25/11/2024 06:12:15	N/A	7059897
LOPEZ ESPINOZA CARMEN SU SUCESION		INTESTAMENTARIO 306	4547 / 25-11-2024	0	3476 / 2024	RETURNO E	ACTIVO	SYSR	25/11/2024 06:12:15	N/A	7059898
BLANCO CANO DOMITILO SU SUCESION		INTESTAMENTARIO 306	4548 / 25-11-2024	0	3477 / 2024	RETURNO E	ACTIVO	SYSR	25/11/2024 06:12:15	N/A	7059899

Reporte OPC - CAPTURAS - ESCRITOS INICIALES

PRESENTADO EL DIA 25-11-2024 06:00

ACTOR	DEMANDADO	JUICIO	FOLIO	ANEX	EXPED	CAUSA	ESTADO	CAPTURISTA	FECHA	DIGITALIZADO	ID_OPC
MATERIA : FAMILIAR DE PROCESO ESCRITO											
F27											
ZAVALA MORENO JESUS ZAVALA ESCOBAR ALEJANDRA		INTESTAMENTARIO 306	4549 / 25-11-2024	0	3478 / 2024	RETURNO E	ACTIVO	SYSR	25/11/2024 06:12:15	N/A	7059900
GUZMAN LARA JESUS SU SUCESION		TESTAMENTARIO 307	4550 / 25-11-2024	0	3479 / 2024	RETURNO E	ACTIVO	SYSR	25/11/2024 06:12:15	N/A	7059901
MORALES ROSALES JUAN ALEJANDRO	MORALES HERNANDEZ MADELENE	CONTROVERSIA 313	4551 / 25-11-2024	0	3480 / 2024	RETURNO E	ACTIVO	SYSR	25/11/2024 06:12:15	N/A	7059902
CRUZ CHAVEZ DIANA YOSEDARA	GRACIA MARTINEZ GEOVANI ELIAS	DIVORCIO INCAUSADO 315	4552 / 25-11-2024	0	3481 / 2024	RETURNO E	ACTIVO	SYSR	25/11/2024 06:12:15	N/A	7059903
DE LA SANCHA RIOS FRANCISCA	COBOS MACEDO ROBERTO	DIVORCIO INCAUSADO 315	4553 / 25-11-2024	0	3482 / 2024	RETURNO E	ACTIVO	SYSR	25/11/2024 06:12:15	N/A	7059904
RIOS GARCIA DOLORES SU SUCESION		INTESTAMENTARIO 306	4554 / 25-11-2024	0	3483 / 2024	RETURNO E	ACTIVO	SYSR	25/11/2024 06:12:15	N/A	7059905
PELAEZ MARTINEZ ANGELICA	RODRIGUEZ VERGARA HECTOR ALEJANDRO	CONTROVERSIA 313	4555 / 25-11-2024	0	3484 / 2024	RETURNO E	ACTIVO	SYSR	25/11/2024 06:12:15	N/A	7059906
HERAS TAPIA ADRIANA	VARGAS HERAS JESSICA IVONE	CONTROVERSIA 313	4556 / 25-11-2024	0	3485 / 2024	RETURNO E	ACTIVO	SYSR	25/11/2024 06:12:15	N/A	7059907
GARCIA Y MORAN JOSE ANTONIO SU SUCESION		INTESTAMENTARIO 306	4557 / 25-11-2024	0	3486 / 2024	RETURNO E	ACTIVO	SYSR	25/11/2024 06:12:15	N/A	7059908
SEGURA REZA FELIX SU SUCESION		TESTAMENTARIO 307	4558 / 25-11-2024	0	3487 / 2024	RETURNO E	ACTIVO	SYSR	25/11/2024 06:12:15	N/A	7059909
RIOS FRAUSTO MARIA SOLEDAD SU SUCESION		INTESTAMENTARIO 306	4559 / 25-11-2024	0	3488 / 2024	RETURNO E	ACTIVO	SYSR	25/11/2024 06:12:15	N/A	7059910
ROMERO NAVARRETE ITZEL	GARCIA MIRANDA PABLO IVAN	CONTROVERSIA 313	4560 / 25-11-2024	0	3489 / 2024	RETURNO E	ACTIVO	SYSR	25/11/2024 06:12:15	N/A	7059911
SANCHEZ NAVA MAURILIA SU SUCESION		TESTAMENTARIO 307	4561 / 25-11-2024	0	3490 / 2024	RETURNO E	ACTIVO	SYSR	25/11/2024 06:12:15	N/A	7059912
GARCIA AMADOR FILIBERTO	GALVAN RUELAS ANA MARIA	DIVORCIO INCAUSADO 315	4562 / 25-11-2024	0	3491 / 2024	RETURNO E	ACTIVO	SYSR	25/11/2024 06:12:15	N/A	7059913
VIRUETA HERNANDEZ BERTHA SU SUCESION		TESTAMENTARIO 307	4563 / 25-11-2024	0	3492 / 2024	RETURNO E	ACTIVO	SYSR	25/11/2024 06:12:15	N/A	7059914

Reporte OPC - CAPTURAS - ESCRITOS INICIALES

PRESENTADO EL DIA 25-11-2024 06:00

ACTOR	DEMANDADO	JUICIO	FOLIO	ANEX	EXPED	CAUSA	ESTADO	CAPTURISTA	FECHA	DIGITALIZADO	ID_OPC
MATERIA : FAMILIAR DE PROCESO ESCRITO											
F27											
CAMPOS GUTIERREZ DIANA	TUFIÑO DOMINGUEZ CHRISTIAN	ALIMENTOS 302	4564 / 25-11-2024	0	3493 / 2024	RETURNO E	ACTIVO	SYSR	25/11/2024 06:12:15	N/A	7059915
HERNANDEZ BUCAY ALIZA		INTERDICCION 311	4565 / 25-11-2024	0	3494 / 2024	RETURNO E	ACTIVO	SYSR	25/11/2024 06:12:15	N/A	7059916
ARIAS HERNANDEZ JAVIER	GARCIA CARRILLO ADELA	DIVORCIO INCAUSADO 315	4566 / 25-11-2024	0	3495 / 2024	RETURNO E	ACTIVO	SYSR	25/11/2024 06:12:15	N/A	7059917
LOPEZ MARTINEZ MARIA CESAREA SU SUCESION		TESTAMENTARIO 307	4567 / 25-11-2024	0	3496 / 2024	RETURNO E	ACTIVO	SYSR	25/11/2024 06:12:15	N/A	7059918
BARRAGAN FLORES AURELIO SU SUCESION		INTESTAMENTARIO 306	4568 / 25-11-2024	0	3497 / 2024	RETURNO E	ACTIVO	SYSR	25/11/2024 06:12:15	N/A	7059919
RAMIREZ GOMEZ MONICA	AGUILAR CASTILLO RAUL ALEJANDRO	DIVORCIO INCAUSADO 315	4569 / 25-11-2024	0	3498 / 2024	RETURNO E	ACTIVO	SYSR	25/11/2024 06:12:15	N/A	7059920
GUERRERO SANCHEZ PATRICIA	AGUILAR MARES MARIO	DIVORCIO INCAUSADO 315	4570 / 25-11-2024	0	3499 / 2024	RETURNO E	ACTIVO	SYSR	25/11/2024 06:12:15	N/A	7059921
REYES ALVAREZ ANGELICA	ROMERO HERRERA JOSE MARTIN	INTESTAMENTARIO 306	4571 / 25-11-2024	0	3500 / 2024	RETURNO E	ACTIVO	SYSR	25/11/2024 06:12:15	N/A	7059922
ENRIQUEZ GOMEZ ROBERTO SU SUCESION		INTESTAMENTARIO 306	4572 / 25-11-2024	0	3501 / 2024	RETURNO E	ACTIVO	SYSR	25/11/2024 06:12:15	N/A	7059923
HERNANDEZ PEÑA CARLOS IGNACIO	CORTAZAR HERNANDEZ SANDRA GABRIELA	CONTROVERSIA 313	4573 / 25-11-2024	0	3502 / 2024	RETURNO E	ACTIVO	SYSR	25/11/2024 06:12:15	N/A	7059924
LOVERA RIVERA GUILLERMO SU SUCESION		INTESTAMENTARIO 306	4574 / 25-11-2024	0	3503 / 2024	RETURNO E	ACTIVO	SYSR	25/11/2024 06:12:15	N/A	7059925
LOPEZ MORELOS ELISA	ROSALES ENGRANDES JOSE ALBERTO	CONTROVERSIA 313	4575 / 25-11-2024	0	3504 / 2024	RETURNO E	ACTIVO	SYSR	25/11/2024 06:12:15	N/A	7059926
REYES DE LUCIO MARIA GUADALUPE	YESCAS BARREDA ALEJANDRO MARCOS	DIVORCIO INCAUSADO 315	4576 / 25-11-2024	0	3505 / 2024	RETURNO E	ACTIVO	SYSR	25/11/2024 06:12:15	N/A	7059927
LOAYZA VARGAS MARIA DE LOS ANGELES	VILLANUEVA ARIZMENDI MIGUEL ANGEL	DIVORCIO INCAUSADO 315	4577 / 25-11-2024	0	3506 / 2024	RETURNO E	ACTIVO	SYSR	25/11/2024 06:12:15	N/A	7059928
RAMIREZ BANCA JULIO SU SUCESION		INTESTAMENTARIO 306	4578 / 25-11-2024	0	3507 / 2024	RETURNO E	ACTIVO	SYSR	25/11/2024 06:12:15	N/A	7059929
HERNANDEZ TAKAKI JUAN	LOPEZ ROMERO ERIKA MARLEN	DIVORCIO INCAUSADO 315	4579 / 25-11-2024	0	3508 / 2024	RETURNO E	ACTIVO	SYSR	25/11/2024 06:12:15	N/A	7059930

Reporte OPC - CAPTURAS - ESCRITOS INICIALES

PRESENTADO EL DIA 25-11-2024 06:00

ACTOR	DEMANDADO	JUICIO	FOLIO	ANEX	EXPED	CAUSA	ESTADO	CAPTURISTA	FECHA	DIGITALIZADO	ID_OPC
MATERIA : FAMILIAR DE PROCESO ESCRITO											
F27											
AYALA MORALES FELIX SU SUCESION		INTESTAMENTARIO 306	4580 / 25-11-2024	0	3509 / 2024	RETURNO E	ACTIVO	SYSR	25/11/2024 06:12:15	N/A	7059931
LOPEZ BALTAZAR TERESA DE JESUS	ANTONIO HERNANDEZ GILBERTO	CONTROVERSIA 313	4581 / 25-11-2024	0	3510 / 2024	RETURNO E	ACTIVO	SYSR	25/11/2024 06:12:15	N/A	7059932
VALENCIA CRUZ MARIO SU SUCESION		INTESTAMENTARIO 306	4582 / 25-11-2024	0	3511 / 2024	RETURNO E	ACTIVO	SYSR	25/11/2024 06:12:15	N/A	7059933
CASTILLO GARCIA JOSE GIBRAN SU SUCESION		INTESTAMENTARIO 306	4583 / 25-11-2024	0	3512 / 2024	RETURNO E	ACTIVO	SYSR	25/11/2024 06:12:15	N/A	7059934
REZA MENDOZA RIGOBERTO	AVILA MANCERA MARIA DE LA LUZ	CONTROVERSIA 313	4584 / 25-11-2024	0	3513 / 2024	RETURNO E	ACTIVO	SYSR	25/11/2024 06:12:15	N/A	7059935
RODRIGUEZ AMBROCIO VICTOR MANUEL SU SUCESION		INTESTAMENTARIO 306	4585 / 25-11-2024	0	3514 / 2024	RETURNO E	ACTIVO	SYSR	25/11/2024 06:12:15	N/A	7059936
LOPEZ MENDOZA RAMSES	VILLARREAL CARPIO KATIA BERENICE	DIVORCIO INCAUSADO 315	4586 / 25-11-2024	0	3515 / 2024	RETURNO E	ACTIVO	SYSR	25/11/2024 06:12:15	N/A	7059937
LUGO JIMENEZ YEIMI	CRUZ LAGUNA ERIC UBALDO	ALIMENTOS 302	4587 / 25-11-2024	0	3516 / 2024	RETURNO E	ACTIVO	SYSR	25/11/2024 06:12:15	N/A	7059938
NOYOLA GUADARRAMA ALEJANDRO	VARGAS PEREZ VIRIDIANA GERALDINE	CONTROVERSIA 313	4588 / 25-11-2024	0	3517 / 2024	RETURNO E	ACTIVO	SYSR	25/11/2024 06:12:15	N/A	7059939
PINEDO FRANCO JOSE ANGEL	LEYTE ROSALINO JUANA	DIVORCIO INCAUSADO 315	4589 / 25-11-2024	0	3518 / 2024	RETURNO E	ACTIVO	SYSR	25/11/2024 06:12:15	N/A	7059940
CASTILLO VALERIANO BRIGIDA SU SUCESION		INTESTAMENTARIO 306	4590 / 25-11-2024	0	3519 / 2024	RETURNO E	ACTIVO	SYSR	25/11/2024 06:12:15	N/A	7059941
GOMEZ JORDAN DONAJI CANDELARIA SU SUCESION		INTESTAMENTARIO 306	4591 / 25-11-2024	0	3520 / 2024	RETURNO E	ACTIVO	SYSR	25/11/2024 06:12:15	N/A	7059942
SAMANO ISLAS JOCELYN	DE LA VEGA HERNANDEZ BRUNO JOVANNI	CONTROVERSIA 313	4592 / 25-11-2024	0	3521 / 2024	RETURNO E	ACTIVO	SYSR	25/11/2024 06:12:15	N/A	7059943
SANCHEZ SALAZAR CATARINA SU SUCESION		TESTAMENTARIO 307	4593 / 25-11-2024	0	3522 / 2024	RETURNO E	ACTIVO	SYSR	25/11/2024 06:12:15	N/A	7059944
RIVERO GARCIA NORBERTO ANTONIO	SANDOVAL MAYA FRIDA RENATA	DIVORCIO INCAUSADO 315	4594 / 25-11-2024	0	3523 / 2024	RETURNO E	ACTIVO	SYSR	25/11/2024 06:12:15	N/A	7059945

Reporte OPC - CAPTURAS - ESCRITOS INICIALES

PRESENTADO EL DIA 25-11-2024 06:00

MATERIA : FAMILIAR DE PROCESO ESCRITO

F27

ACTOR	DEMANDADO	JUICIO	FOLIO	ANEX	EXPED	CAUSA	ESTADO	CAPTURISTA	FECHA	DIGITALIZADO	ID_OPC
LUNA BUENDIA MARIA DEL CARMEN SU SUCESION		INTESTAMENTARIO 306	4595 / 25-11-2024	0	3524 / 2024	RETURNO E	ACTIVO	SYSR	25/11/2024 06:12:15	N/A	7059946
TRUJILLO CASAS FATIMA	MEJIA BUENSUCESO ERIK	CONTROVERSIA 313	4596 / 25-11-2024	0	3525 / 2024	RETURNO E	ACTIVO	SYSR	25/11/2024 06:12:15	N/A	7059947
ESCOBEDO ANDRADE ARIADNA MAYTE	MARTINEZ RAMIREZ VICTOR MANUEL	ALIMENTOS 302	4597 / 25-11-2024	0	3526 / 2024	RETURNO E	ACTIVO	SYSR	25/11/2024 06:12:15	N/A	7059948
VEGA MONTIEL HUGO DE JESUS SU SUCESION		INTESTAMENTARIO 306	4598 / 25-11-2024	0	3527 / 2024	RETURNO E	ACTIVO	SYSR	25/11/2024 06:12:15	N/A	7059949
REYES ZAMORA AMPARO GUADALUPE	ZAMORA TAPIA MARIA ROSELIA	ALIMENTOS 302	4599 / 25-11-2024	0	3528 / 2024	RETURNO E	ACTIVO	SYSR	25/11/2024 06:12:15	N/A	7059950
IBARRA MORALES IVAN	REZA AGUILAR BRENDA	DIVORCIO INCAUSADO 315	4600 / 25-11-2024	0	3529 / 2024	RETURNO E	ACTIVO	SYSR	25/11/2024 06:12:15	N/A	7059951
ORDUÑA GRIS HUGO	MACEDO VENCES FABIOLA	DIVORCIO INCAUSADO 315	4601 / 25-11-2024	0	3530 / 2024	RETURNO E	ACTIVO	SYSR	25/11/2024 06:12:15	N/A	7059952
CORDOVA ZURITA MIRIAN	PAXTIAN HERNANDEZ EMILIANO	DIVORCIO INCAUSADO 315	4602 / 25-11-2024	0	3531 / 2024	RETURNO E	ACTIVO	SYSR	25/11/2024 06:12:15	N/A	7059953
VILLA PEREZ ARMANDO	VIZUET ESCAMILLA IGNACIA	DIVORCIO INCAUSADO 315	4603 / 25-11-2024	0	3532 / 2024	RETURNO E	ACTIVO	SYSR	25/11/2024 06:12:15	N/A	7059954
LOZADA MUNGUIA ROBERTO SU SUCESION		TESTAMENTARIO 307	4604 / 25-11-2024	0	3533 / 2024	RETURNO E	ACTIVO	SYSR	25/11/2024 06:12:15	N/A	7059955
CORTES ROMO VICTOR HUGO	REYNA ESTRADA SARAHI	DIVORCIO INCAUSADO 315	4605 / 25-11-2024	0	3534 / 2024	RETURNO E	ACTIVO	SYSR	25/11/2024 06:12:15	N/A	7059956
REYES HERNANDEZ SAIRA NIDIA	GARCIA ALVAREZ JUAN HORACIO	DIVORCIO INCAUSADO 315	4606 / 25-11-2024	0	3535 / 2024	RETURNO E	ACTIVO	SYSR	25/11/2024 06:12:15	N/A	7059957
REYES ARANGO EMMA YADIRA	LOPEZ VILLAGRAN EDGAR RAUL	DIVORCIO INCAUSADO 315	4607 / 25-11-2024	0	3536 / 2024	RETURNO E	ACTIVO	SYSR	25/11/2024 06:12:15	N/A	7059958
CASTILLO SALVATIERRA AURORA MARIA		INTERDICCION 311	4608 / 25-11-2024	0	3537 / 2024	RETURNO E	ACTIVO	SYSR	25/11/2024 06:12:15	N/A	7059959
GONZALEZ HERNANDEZ KAREN YOSELIN	RAMIREZ PEREZ GERARDO ALEXIS	CONTROVERSIA 313	4609 / 25-11-2024	0	3538 / 2024	RETURNO E	ACTIVO	SYSR	25/11/2024 06:12:15	N/A	7059960
GONZALEZ ALARCON ADRIANA	LOZADA ROSLEDO RICARDO	CONTROVERSIA 313	4610 / 25-11-2024	0	3539 / 2024	RETURNO E	ACTIVO	SYSR	25/11/2024 06:12:15	N/A	7059961

Reporte OPC - CAPTURAS - ESCRITOS INICIALES

PRESENTADO EL DIA 25-11-2024 06:00

ACTOR	DEMANDADO	JUICIO	FOLIO	ANEX	EXPED	CAUSA	ESTADO	CAPTURISTA	FECHA	DIGITALIZADO	ID_OPC
MATERIA : FAMILIAR DE PROCESO ESCRITO											
F27											
MARTINEZ ARRIAGA IGNACIO SU SUCESION		INTESTAMENTARIO 306	4611 / 25-11-2024	0	3540 / 2024	RETURNO E	ACTIVO	SYSR	25/11/2024 06:12:15	N/A	7059962
MARTINEZ IBAÑEZ ANGELINA SU SUCESION		INTESTAMENTARIO 306	4612 / 25-11-2024	0	3541 / 2024	RETURNO E	ACTIVO	SYSR	25/11/2024 06:12:15	N/A	7059963
PADILLA CORDERO JUDITH ARELY	GONZALEZ SORIA DANTE ISAID	CONTROVERSIA 313	4613 / 25-11-2024	0	3542 / 2024	RETURNO E	ACTIVO	SYSR	25/11/2024 06:12:15	N/A	7059964
VILLEGAS GOMEZ MARIA TERESA SU SUCESION		JURISDICCION VOLUNTARIA 305	4614 / 25-11-2024	0	3543 / 2024	RETURNO E	ACTIVO	SYSR	25/11/2024 06:12:15	N/A	7059965
HERNANDEZ RAMIREZ KAREN LIZBETH	GONZALEZ MONTER CRISTIAN URIEL	DIVORCIO INCAUSADO 315	4615 / 25-11-2024	0	3544 / 2024	RETURNO E	ACTIVO	SYSR	25/11/2024 06:12:15	N/A	7059966
VILLEGAS GARZA LUIS ALBERTO	NAJERA MONTIEL ROSARIO GUADALUPE	CONTROVERSIA 313	4616 / 25-11-2024	0	3545 / 2024	RETURNO E	ACTIVO	SYSR	25/11/2024 06:12:15	N/A	7059967
COUNSELLOR FREDRICK OGANGAN	ONYIN YECHI BRENDA ISIWU	DIVORCIO INCAUSADO 315	4617 / 25-11-2024	0	3546 / 2024	RETURNO E	ACTIVO	SYSR	25/11/2024 06:12:15	N/A	7059968
SAMANO REYES HERIBERTO PARDAVE VARELA ADRIANA	SAMANO PARDAVE BRENDA	CONTROVERSIA 313	4618 / 25-11-2024	0	3547 / 2024	RETURNO E	ACTIVO	SYSR	25/11/2024 06:12:15	N/A	7059969
PICHARDO QUINTANA RAMON SU SUCESION		INTESTAMENTARIO 306	4619 / 25-11-2024	0	3548 / 2024	RETURNO E	ACTIVO	SYSR	25/11/2024 06:12:15	N/A	7059970
CHAVEZ MUÑOZ DANA PAOLA	PEREZ SEVILLA LEYBI JOVANI	CONTROVERSIA 313	4620 / 25-11-2024	0	3549 / 2024	RETURNO E	ACTIVO	SYSR	25/11/2024 06:12:15	N/A	7059971
HERAS BARRIOS MAYLETH	CRUZ RODRIGUEZ AGUSTIN ROBERTO	DIVORCIO INCAUSADO 315	4621 / 25-11-2024	0	3550 / 2024	RETURNO E	ACTIVO	SYSR	25/11/2024 06:12:15	N/A	7059972
MARTINEZ SANCHEZ OSCAR SU SUCESION		INTESTAMENTARIO 306	4622 / 25-11-2024	0	3551 / 2024	RETURNO E	ACTIVO	SYSR	25/11/2024 06:12:15	N/A	7059973
BERNARDINO HIGUERA GINA ARIAFNE	DE LEON DIAZ ISAAC AXEL	DIVORCIO INCAUSADO 315	4623 / 25-11-2024	0	3552 / 2024	RETURNO E	ACTIVO	SYSR	25/11/2024 06:12:15	N/A	7059974
GARCIA GARCIA YAZMIN LETICIA	TOVAR PEÑA ISAAC	DIVORCIO INCAUSADO 315	4624 / 25-11-2024	0	3553 / 2024	RETURNO E	ACTIVO	SYSR	25/11/2024 06:12:15	N/A	7059975
PATIÑO OLMEDO JORGE ANDRES SU SUCESION		INTESTAMENTARIO 306	4625 / 25-11-2024	0	3554 / 2024	RETURNO E	ACTIVO	SYSR	25/11/2024 06:12:15	N/A	7059976

Reporte OPC - CAPTURAS - ESCRITOS INICIALES

PRESENTADO EL DIA 25-11-2024 06:00

ACTOR	DEMANDADO	JUICIO	FOLIO	ANEX	EXPED	CAUSA	ESTADO	CAPTURISTA	FECHA	DIGITALIZADO	ID_OPC
MATERIA : FAMILIAR DE PROCESO ESCRITO											
F27											
ESCAMILLA VEGA LESLIE MICHELLE	VILLANUEVA QUIJANO LUIS ARGENIS	DIVORCIO INCAUSADO 315	4626 / 25-11-2024	0	3555 / 2024	RETURNO E	ACTIVO	SYSR	25/11/2024 06:12:15	N/A	7059977
CRUZ MARTINEXZ LILIA	MARTINEZ LLANOS RUBEN	DIVORCIO INCAUSADO 315	4627 / 25-11-2024	0	3556 / 2024	RETURNO E	ACTIVO	SYSR	25/11/2024 06:12:15	N/A	7059978
APARICIO NAVARRO LETICIA	MIRANDA NAVARRO SAULO	DIVORCIO INCAUSADO 315	4628 / 25-11-2024	0	3557 / 2024	RETURNO E	ACTIVO	SYSR	25/11/2024 06:12:15	N/A	7059979
VELAZQUEZ SAUCEDO DELIA SU SUCESION		INTESTAMENTARIO 306	4629 / 25-11-2024	0	3558 / 2024	RETURNO E	ACTIVO	SYSR	25/11/2024 06:12:15	N/A	7059980
VAZQUEZ FLORES VIANEY GUADALUPE	OLVERA GONZALEZ ISAAC ELIU	CONTROVERSIA 313	4630 / 25-11-2024	0	3559 / 2024	RETURNO E	ACTIVO	SYSR	25/11/2024 06:12:15	N/A	7059981
LOPEZ MARTIÑON DULCE STEFANIA	CONTRERAS MARIN EDUARDO	ALIMENTOS 302	4631 / 25-11-2024	0	3560 / 2024	RETURNO E	ACTIVO	SYSR	25/11/2024 06:12:15	N/A	7059982
CRUZ GOMEZ JULIO EDSON	CERVANTES FLORES CLAUDIA VERONICA	DIVORCIO INCAUSADO 315	4632 / 25-11-2024	0	3561 / 2024	RETURNO E	ACTIVO	SYSR	25/11/2024 06:12:15	N/A	7059983
CERON MEJIA JAZMIN	AGUADO MARENTES ERNESTO RAUL	CONTROVERSIA 313	4633 / 25-11-2024	0	3562 / 2024	RETURNO E	ACTIVO	SYSR	25/11/2024 06:12:15	N/A	7059984
ARROYO ALCIVIA JESUS		JURISDICCION VOLUNTARIA 305	4634 / 25-11-2024	0	3563 / 2024	RETURNO E	ACTIVO	SYSR	25/11/2024 06:12:15	N/A	7059985
VANEGAS FEREGRINO ALEJANDRO	RIVAS NORMA ANGELICA	DIVORCIO INCAUSADO 315	4635 / 25-11-2024	0	3564 / 2024	RETURNO E	ACTIVO	SYSR	25/11/2024 06:12:15	N/A	7059986
HALL HALL MONDRAGON MARGARETH SHARON	DEL RIO NAVARRO MIGUEL ANGEL	DIVORCIO INCAUSADO 315	4636 / 25-11-2024	0	3565 / 2024	RETURNO E	ACTIVO	SYSR	25/11/2024 06:12:15	N/A	7059987
AGUIRRE RAMIREZ LUIS OCTAVIO	PEREZ MARTINEZ YOLANDA	DIVORCIO INCAUSADO 315	4637 / 25-11-2024	0	3566 / 2024	RETURNO E	ACTIVO	SYSR	25/11/2024 06:12:15	N/A	7059988
FERREYRA GONZALEZ ENRIQUE SU SUCESION		TESTAMENTARIO 307	4638 / 25-11-2024	0	3567 / 2024	RETURNO E	ACTIVO	SYSR	25/11/2024 06:12:15	N/A	7059989
ESCORZA MUNGUIA IGNACIA SU SUCESION		TESTAMENTARIO 307	4639 / 25-11-2024	0	3568 / 2024	RETURNO E	ACTIVO	SYSR	25/11/2024 06:12:15	N/A	7059990
ROMERO ALTO MARIA ELENA	AGUILAR HERNANDEZ DIEGO	CONTROVERSIA 313	4640 / 25-11-2024	0	3569 / 2024	RETURNO E	ACTIVO	SYSR	25/11/2024 06:12:15	N/A	7059991
LORENZO GARCIA DAMIAN	MATUS VICENTE MIREYA	ORDINARIO 312	4641 / 25-11-2024	0	3570 / 2024	RETURNO E	ACTIVO	SYSR	25/11/2024 06:12:15	N/A	7059992

Reporte OPC - CAPTURAS - ESCRITOS INICIALES

PRESENTADO EL DIA 25-11-2024 06:00

ACTOR	DEMANDADO	JUICIO	FOLIO	ANEX	EXPED	CAUSA	ESTADO	CAPTURISTA	FECHA	DIGITALIZADO	ID_OPC
MATERIA : FAMILIAR DE PROCESO ESCRITO											
F27											
NIETO ALONSO ISAAC	LOZADA MARTINEZ DIANA PAULINA	CONTROVERSIA 313	4642 / 25-11-2024	0	3571 / 2024	RETURNO E	ACTIVO	SYSR	25/11/2024 06:12:15	N/A	7059993
CAZARES CARMONA MARIO ALBERTO	SANCHEZ GUZMAN YOALLI MAGALY	CONTROVERSIA 313	4643 / 25-11-2024	0	3572 / 2024	RETURNO E	ACTIVO	SYSR	25/11/2024 06:12:15	N/A	7059994
HERNANDEZ REYES GUADALUPE	PEREZ REYES RODRIGO GABRIEL	ALIMENTOS 302	4644 / 25-11-2024	0	3573 / 2024	RETURNO E	ACTIVO	SYSR	25/11/2024 06:12:15	N/A	7059995
LOPEZ VILCHIS JOSUE SAIK		INTERDICCION 311	4645 / 25-11-2024	0	3574 / 2024	RETURNO E	ACTIVO	SYSR	25/11/2024 06:12:15	N/A	7059996
LOPEZ MAYA ELIOT CRISTIAN	MAYA CORTES MIRIAM ITZEL	DIVORCIO INCAUSADO 315	4646 / 25-11-2024	0	3575 / 2024	RETURNO E	ACTIVO	SYSR	25/11/2024 06:12:15	N/A	7059997
GALINDO CUEVAS IVAN	ARTEAGA FLORES DANIELA FERNANDA	DIVORCIO INCAUSADO 315	4647 / 25-11-2024	0	3576 / 2024	RETURNO E	ACTIVO	SYSR	25/11/2024 06:12:15	N/A	7059998
GIL INES	PONCIANO HERNANDEZ HERMELINDA	ALIMENTOS 302	4648 / 25-11-2024	0	3577 / 2024	RETURNO E	ACTIVO	SYSR	25/11/2024 06:12:15	N/A	7059999
LUGO MARTINEZ JESSICA MONSERRATH	ALVARADO PERDOMO JORGE	CONTROVERSIA 313	4649 / 25-11-2024	0	3578 / 2024	RETURNO E	ACTIVO	SYSR	25/11/2024 06:12:15	N/A	7060000
LEON VALENCIA MAYELA ALEJANDRA	CALDERON BEZANILLA CRISTIAN ANDRES	CONTROVERSIA 313	4650 / 25-11-2024	0	3579 / 2024	RETURNO E	ACTIVO	SYSR	25/11/2024 06:12:15	N/A	7060001
HERNANDEZ MARTINEZ NATALY JAZMIN	LOPEZ HERNANDEZ JOSE RICARDO	DIVORCIO INCAUSADO 315	4651 / 25-11-2024	0	3580 / 2024	RETURNO E	ACTIVO	SYSR	25/11/2024 06:12:15	N/A	7060002
ORTEGA CAMACHO CRISTOPHER JESUS	TEHUITZIL GALICIA BRENDA MONTSERRAT	CONTROVERSIA 313	4652 / 25-11-2024	0	3581 / 2024	RETURNO E	ACTIVO	SYSR	25/11/2024 06:12:15	N/A	7060003
INFANTE ROMERO PAULA SU SUCESION		INTESTAMENTARIO 306	4653 / 25-11-2024	0	3582 / 2024	RETURNO E	ACTIVO	SYSR	25/11/2024 06:12:15	N/A	7060004
LINARES TREJO VICTOR ENRIQUE	MOLINA FERNANDEZ DENYS ARASELYS	DIVORCIO INCAUSADO 315	4654 / 25-11-2024	0	3583 / 2024	RETURNO E	ACTIVO	SYSR	25/11/2024 06:12:15	N/A	7060005
MIRANDA LEVARIO TOMAS	ISALDE VARGAS MARGARITA	ORDINARIO	6642 / 25-11-2024	3	3584 / 2024	EXHORTO	ACTIVO	OPP05	25/11/2024 10:10:55	N/A	7061993
DECIGA RODRIGUEZ MAURICIO		DIVORCIO VOLUNTARIO	6870 / 25-11-2024	4	3585 / 2024	EXHORTO	ACTIVO	OPP05	25/11/2024 11:38:45	N/A	7062221

MARTINEZ ORTIZ SERGIO ALEXIS

Reporte OPC - CAPTURAS - ESCRITOS INICIALES

PRESENTADO EL DIA 25-11-2024 06:00

ACTOR	DEMANDADO	JUICIO	FOLIO	ANEX	EXPED	CAUSA	ESTADO	CAPTURISTA	FECHA	DIGITALIZADO	ID_OPC
MATERIA : FAMILIAR DE PROCESO ESCRITO											
F27											
ZEPEDA KRAULETZ ERICK	GARCIA DIAZ ALEJANDRA VIRIDIANA	ORDINARIO	7003 / 25-11-2024	4	3586 / 2024	EXHORTO	ACTIVO	OPP41	25/11/2024 12:46:09	N/A	7062354
CERVANTES LUNA DOUGLAS	VARGAS MIRALLES VANESSA	ORDINARIO	7145 / 25-11-2024	4	3587 / 2024	EXHORTO	ACTIVO	OPP41	25/11/2024 13:52:53	N/A	7062496
LEON AVILA SERGIO	MARTINEZ ZUÑIGA CITLALLI	OTROS	7276 / 25-11-2024	5	3588 / 2024	EXHORTO	ACTIVO	OPP02	25/11/2024 15:24:15	N/A	7062627

TOTAL: 308

DE DICHAS LISTAS EXISTEN EXPEDIENTES QUE RECIBIMOS A LOS QUE OFICIALIA DE PARTES COMUN NO LE HA ASIGNADO NUMERO DE EXPEDIENTE

ASI COMO TAMBIEN EXISTEN EXPEDIENTES QUE LES FUERON ASIGNADOS NUMERO DE EXPEDIENTE POR OFICIALIA DE PARTES COMUN Y NO FUERON RECIBIDOS POR ESTE JUZGADO

Y DE EXPEDIENTES ACUMULADOS DEL JUZGADO CUADRAGESIMO A LOS QUE SOLO LE FUERON ASIGNADOS NUMEROS DE EXPEDIENTE EN SUS PRINCIPALES Y FALTAN NUMEROS DE SUS ACUMULACIONES