PODER JUDICIAL CIUDAD DE MÉXICO

BOLETÍN JUDICIAL

DEL PODER JUDICIAL DE LA CIUDAD DE MÉXICO

Miércoles 8 de enero de 2025, Ciudad de México, Tomo CCIV, Núm. 2

"2025, Año de la Mujer Indígena"

ÍNDICE

CONSEJO DE LA JUDICATURA DE LA CIUDAD DE MÉXICO	4
AVISOS	5 - 19
SALAS	20 - 38
JUZGADOS DE LO CIVIL	39 - 222
JUZGADOS DE LO FAMILIAR	223 - 398
JUZGADOS DE LO CIVIL DE PROCESO ORAL	399 - 459
JUZGADOS DE PROCESO ORAL FAMILIAR	460 - 484
UNIDADES DE GESTIÓN JUDICIAL	485 - 489
JUZGADOS DE TUTELA DE DERECHOS HUMANOS	490
TRIBUNALES EN MATERIA LABORAL	491 - 515
EDICTOS	516 - 560

CONSEJO DE LA JUDICATURA DE LA CIUDAD DE MÉXICO

AUTOS DICTADOS POR LA COMISIÓN DE DISCIPLINA JUDICIAL, ANTE LA FE DE LA SECRETARÍA TÉCNICA DE LA COMISIÓN DE DISCIPLINA JUDICIAL DEL CONSEJO DE LA JUDICATURA DE LA CIUDAD DE MÉXICO

8 DE ENERO DEL 2025

ACUERDOS:

AD 1007/2024 ALFREDO SALVADOR CEDILLO GIL 2 ACUERDOS
AD 1013/2024 EDUARDO VELÁZQUEZ MARTÍNEZ 1 ACUERDO
AD 1019/2024 1 ACUERDO
AD 1047/2024 OVIDIO RAYMUNDO SAÑUDO AGUILAR 1 ACUERDO
AD 1055/2024 BRENDA MARTIN CASANOVA 4 ACUERDOS
AD 1093/2024 JUAN MANUEL RUBALCAVA Y SORDO 2 ACUERDOS
AD 129/2024 JUAN MIGUEL TAPIA ROQUE 1 ACUERDO
AD 167/2024 1 ACUERDO
AD 179/2024 1 ACUERDO
AD 181/2023 NANCY BEATRIZ VELÁZQUEZ DURÁN. 1 ACUERDO
AD 215/2024 1 ACUERDO
AD 375/2024 VÍCTOR HUGO APARICIO RODRÍGUEZ 1 ACUERDO
AD 433/2024 1 ACUERDO
AD 551/2024 1 ACUERDO
AD 569/2024 1 ACUERDO
AD 583/2024 1 ACUERDO
AD 589/2024 DENUNCIA ANÓNIMA 1 ACUERDO
AD 595/2024 DENUNCIA ANÓNIMA 1 ACUERDO
AD 605/2024 MARÍA MAGDALENA RODRÍGUEZ GALLEGOS 1 ACUERDO
AD 641/2024 1 ACUERDO
AD 655/2024 2 ACUERDOS
AD 673/2024 1 ACUERDO
AD 697/2024 DENUNCIA ANÓNIMA 1 ACUERDO
AD 727/2024 1 ACUERDO
AD 729/2024 PRINCIPIO BUSTAMANTE LAMBAREN 1 ACUERDO
AD 757/2024 DENUNCIA ANÓNIMA 1 ACUERDO
AD 803/2024 ISRAEL HERNÁNDEZ MOSCO 1 ACUERDO
AD 925/2024 JOEL MARTÍNEZ VARGAS 1 ACUERDO
AD 937/2024 ESTEBAN MARÍN GARCÍA 3 ACUERDOS
AD 943/2024 Y SU ACUMULADO A.D.-950/2024 BRUNO GASTELUM GLENDER 1 ACUERDO
DPO 9/2023 CUADERNO DE AMPARO 2 ACUERDOS
Q 1027/2024 ZURIEL BARREDA ARREVILLAGA 1 ACUERDO
Q 1051/2024 BÁRBARA BERNAL BARROETA 1 ACUERDO
Q 325/2024 SARA PATRICIA PORRAS PADILLA 1 ACUERDO
Q 373/2024 JUAN CARLOS SÁNCHEZ GUERRERO 1 ACUERDO
Q 415/2021 ALEJANDRO LEÓN OLAYA 1 ACUERDO

ACUERDOS:

AD 1002/2024 JOSÉ AGUSTÍN PENILLA FLORES, GABRIEL TRUJEQUE CÁRDENAS, JOSÉ ORTEGA GUZMÁN, VENANCIO FERNÁNDEZ HERNÁNDEZ, JUAN CANDELARIO MENDOZA PÉREZ, GUMARO FLORO RAMÍREZ BRAVO Y MARIO NAVA CRUZ 7 ACUERDOS
AD 1030/2024 1 ACUERDO
AD 1038/2024 PAVEL ANTONIO VELÁZQUEZ GARCÍA 1 ACUERDO
AD 1044/2024 GUSTAVO ALFREDO CONTRERAS PÉREZ 2 ACUERDOS
AD 1054/2024 VERÓNICA SÁNCHEZ DE TAGLE PIMENTEL 1 ACUERDO
AD 1056/2024 GABRIELA ROSILLO NAVARRO 1 ACUERDO
AD 1080/2024 GIOVANNI OMAR GONZÁLEZ GONZÁLEZ 3 ACUERDOS
AD 1082/2024 BENJAMÍN MUNIZ ÁLVAREZ DEL CASTILLO 2 ACUERDOS
AD 1086/2024 YOLLIXE HERNÁNDEZ VÁZQUEZ 1 ACUERDO
AD 1092/2024 MARÍA DOLORES PICAZO ROA 1 ACUERDO
AD 110/2024 FRANCISCO TRIAS LEIS 2 ACUERDOS
AD 1100/2024 2 ACUERDOS
AD 1104/2024 1 ACUERDO
AD 1106/2024 JUAN CARLOS MANZANERO LARIOS 1 ACUERDO
AD 1112/2024 JOEL FUENTES SÁNCHEZ 1 ACUERDO
AD 266/2022 RAMÓN GÓMEZ GARCÍA 1 ACUERDO
AD 308/2023 1 ACUERDO
AD 362/2024 MARIO SEBASTIÁN LÓPEZ ROMERO 1 ACUERDO
AD 420/2024 1 ACUERDO
AD 484/2024 MARÍA CONCEPCIÓN URIBE ZÚÑIGA 1 ACUERDO
AD 508/2023 Y SU ACUMULADO A.D.-533/2023 1 ACUERDO
AD 538/2024 1 ACUERDO
AD 552/2024 1 ACUERDO
AD 556/2024 1 ACUERDO
AD 560/2024 1 ACUERDO
AD 570/2024 1 ACUERDO
AD 642/2024 DENUNCIA ANÓNIMA 1 ACUERDO
AD 644/2024 DENUNCIA ANÓNIMA 1 ACUERDO
AD 662/2024 DENUNCIA ANÓNIMA 3 ACUERDOS
AD 664/2024 1 ACUERDO
AD 694/2024 DENUNCIA ANÓNIMA 1 ACUERDO
AD 696/2024 DENUNCIA ANÓNIMA 1 ACUERDO
AD 700/2024 1 ACUERDO
AD 712/2024 DENUNCIA ANÓNIMA 1 ACUERDO
AD 732/2024 ISAAC ALEJANDRO AGUILAR DÁVILA 1 ACUERDO
AD 788/2024 IRMA TERESA SILVA CONTRERAS 1 ACUERDO
AD 794/2023 1 ACUERDO
AD 846/2024 DANIEL PINEDA BARRERA 1 ACUERDO
AD 892/2024 ROSARIO VÁZQUEZ VILLEGAS 2 ACUERDOS
AD 898/2024 TERTULIANO FRANCISCO CLARA GARCÍA 1 ACUERDO
AD 904/2024 SARA LÓPEZ GÓMEZ 1 ACUERDO
AD 916/2023 OCTAVIO RAMÍREZ SÁNCHEZ 1 ACUERDO
AD 948/2024 HUGO AARÓN GARIBAY MARTÍNEZ 1 ACUERDO
AD 998/2024 1 ACUERDO
Q 1028/2024 ENRIQUE ANTONIO HERNÁNDEZ VILLEGAS 1 ACUERDO
Q 1030/2024 ELDA JIMÉNEZ VILLAFUERTE Y FEDERICO DURAN TOVAR 2 ACUERDOS
Q 1040/2024 ADRIÁN ARROYUELO ROMERO 1 ACUERDO
Q 1050/2024 JULIANA JIMÉNEZ QUIROZ 1 ACUERDO
Q 1056/2024 ODÍN ADRIÁN HERNÁNDEZ LICEAGA 1 ACUERDO
Q 1060/2024 OBDULIA TÉLLEZ BENÍTEZ 1 ACUERDO

Ciudad de México, ocho de enero del dos mil veinticinco.-LA ENCARGADA DEL DESPACHO DE LA SECRETARÍA TÉCNICA DE LA COMISIÓN DE DISCIPLINA JUDICIAL, CONFORME AL ACUERDO V/22/2024, DE FECHA UNO DE ABRIL DEL AÑO EN CURSO, EMITIDO POR EL CONSEJO DE LA JUDICATURA DE LA CIUDAD DE MÉXICO.-LIC. MÓNICA SOCORRO GIL REYES.

AVISO

En cumplimiento al Acuerdo Plenario 31-42/2024, emitido el 26 de noviembre de 2024, los periodos que se aprobaron por el Pleno del Consejo de la Judicatura de la Ciudad de México, para la realización de las visitas de inspección ordinarias, a los Órganos Jurisdiccionales, Tribunales Laborales y Unidades de Gestión del Poder Judicial de la Ciudad de México, para supervisar el funcionamiento y operatividad, así como la conducta de sus integrantes:

PRIMERO: 13 de enero al 21 de marzo 2025
SEGUNDO: 31 de marzo al 16 de junio 2025
TERCERO: 24 de junio al 19 de septiembre 2025
CUARTO: 29 de septiembre al 05 de diciembre 2025

Ciudad de México, siete de enero del dos mil veinticinco.-LA VISITADORA GENERAL.-DRA. TERESITA DE JESÚS MONTES GARZA.-Firma.

AVISO

"Con fundamento en el artículo 47 de la Ley Orgánica del Poder Judicial de la Ciudad de México, en sesión de fecha trece de diciembre del año dos mil veinticuatro, los magistrados integrantes de esta Sala designaron al **MAGISTRADO ÁLVARO AUGUSTO PÉREZ JUÁREZ** para que funja como **Presidente** durante **el año dos mil veinticinco**.

Ciudad de México, a trece de diciembre del dos mil veinticuatro. LA SECRETARIA DE ACUERDOS DE LA OCTAVA SALA CIVIL DEL TRIBUNAL SUPERIOR DE JUSTICIA DE LA CIUDAD DE MÉXICO.- LIC. ROSA MARÍA MONTALVO MONTERO.- RÚBRICA.".

AVISO

"Se hace del conocimiento del público en general que de conformidad con la sesión de fecha trece de diciembre de dos mil veinticuatro, los magistrados integrantes de esta H. Sala, eligieron por unanimidad de votos como Presidente de la Cuarta Sala Familiar, al **C. MAGISTRADO MAESTRO JOSÉ LUIS ZAVALETA ROBLES**, para el periodo comprendido del primero de enero al treinta y uno de diciembre de dos mil veinticinco, quien enterado de dicho nombramiento acepte el cargo conferido. CIUDAD DE MÉXICO A TRECE DE DICIEMBRE DE DOS MIL VEINTICUATRO. LA SECRETARIA DE ACUERDOS DE LA CUARTA SALA FAMILIAR DEL TRIBUNAL SUPERIOR DE JUSTICIA DE LA CIUDAD DE MÉXICO LICENCIADA ANA LAURA MARTÍNEZ LIMA".

Ciudad de México, siete de enero del dos mil veinticinco.- LA SECRETARIA DE ACUERDOS DE LA CUARTA SALA FAMILIAR.- LIC. ANA LAURA MARTÍNEZ LIMA.-Firma.

AVISO

Se hace del conocimiento que el **Magistrado Doctor JOEL BLANNO CASTRO**, fue designado como Presidente de la Cuarta Sala Penal del Poder Judicial del Tribunal Superior de Justicia de la Ciudad de México, por el periodo comprendido de 01 uno de enero al 31 treinta y uno de diciembre de 2025 dos mil veinticinco.

Ciudad de México, trece de diciembre de dos mil veinticuatro.-LA MAGISTRADA PRESIDENTA DE LA CUARTA SALA PENAL DEL PODER JUDICIAL DEL TRIBUNAL SUPERIOR DE JUSTICIA DE LA CIUDAD DE MÉXICO.-MAESTRA LETICIA ROCHA LICEA.- Firma.

AVISO

Se hace del su conocimiento que por acuerdo plenario de Sala, emitido en sesión de fecha 13 trece de diciembre de 2024 dos mil veinticuatro, por los Ciudadanos Magistrados **JAVIER RAÚL AYALA CASILLAS**, **ENRIQUE CEDILLO GARCÍA y JESÚS UBANDO LÓPEZ, los último por Ministerio de Ley,** (en términos de lo dispuesto por el artículo 108, fracción III, de la Ley Orgánica del Poder Judicial de la Ciudad de México) integrantes de la Séptima Sala Penal del Tribunal Superior de Justicia de la Ciudad de México, por unanimidad de votos se designó como Presidente de esta Sala al Magistrado **JAVIER RAÚL AYALA CASILLAS**, con efectos a partir del día 1° primero de enero al 31 treinta y uno de diciembre de 2025 dos mil veinticinco.

Ciudad de México, siete de enero de dos mil veinticinco.- EL SECRETARIO DE ACUERDOS DE LA SÉPTIMA SALA PENAL DEL TRIBUNAL SUPERIOR DE JUSTICIA DE LA CIUDAD DE MÉXICO.-LIC. JORGE FERNÁNDEZ TOLENTINO.-Firma.

AVISO

Se hace del conocimiento que en acuerdo plenario de Sala emitido en sesión de fecha **07 siete de enero de 2025 dos mil veinticinco,** por los Ciudadanos Magistrados Integrantes de la **Novena Sala Penal** de este Honorable Tribunal Superior de Justicia del Poder Judicial de la Ciudad de México, por unanimidad de votos se acordó designar como **PRESIDENTE** de esta Sala, al suscrito Magistrado **ARMANDO SÁNCHEZ PALACIOS** con efectos a partir del 07 siete de enero al 31 treinta y uno de diciembre del año 2025 dos mil veinticinco, lo que me permito hacer de su conocimiento para todos los efectos legales a que haya lugar.

Ciudad de México, siete de enero del dos mil veinticinco.-EL SECRETARIO DE ACUERDOS DE LA NOVENA SALA PENAL DEL H. TRIBUNAL SUPERIOR DE JUSTICIA DEL PODER JUDICIAL DE LA CIUDAD DE MÉXICO.-LIC. HUGO FRANCISCO RAMÍREZ LEDESMA.-Firma.

"2025, Año de la Mujer Indígena."

PJCDMX PODER JUDICIAL CIUDAD DE MÉXICO | CONSEJO DE LA JUDICATURA

AVISO

A LAS PERSONAS SERVIDORAS PÚBLICAS DEL PODER JUDICIAL DE LA CIUDAD DE MÉXICO, ASÍ COMO A LOS JUSTICIABLES, PERSONAS ABOGADAS POSTULANTES Y PÚBLICO EN GENERAL

De conformidad con lo que establece el párrafo primero del artículo CUARTO Transitorio del *"DECRETO POR EL QUE SE REFORMAN DIVERSAS DISPOSICIONES DE LA CONSTITUCIÓN POLÍTICA DE LA CIUDAD DE MÉXICO EN MATERIA DE REFORMA AL PODER JUDICIAL"*, en relación con los artículos 217 y 218 fracción I de la *Ley Orgánica del Poder Judicial de la Ciudad de México*, y 10 fracción I del *Reglamento Interior del Consejo de la Judicatura de la Ciudad de México*, así como lo dispuesto en el artículo 468 del Código de Instituciones y Procedimientos Electorales de la Ciudad de México; y en términos de la *"CONVOCATORIA PÚBLICA PARA INTEGRAR LOS LISTADOS DE LAS PERSONAS CANDIDATAS QUE OCUPARÁN LOS CARGOS DE MAGISTRADAS Y MAGISTRADOS DEL TRIBUNAL DE DISCIPLINA JUDICIAL, MAGISTRADAS Y MAGISTRADOS, JUEZAS Y JUECES DEL PODER JUDICIAL DE LA CIUDAD DE MÉXICO"*, que emitió y publicó el Congreso de la Ciudad de México, en la Gaceta Oficial de la Ciudad de México, Número 1516 Bis, de fecha treinta de diciembre de dos mil veinticuatro; las y los integrantes del Consejo de la Judicatura de la Ciudad de México, mediante **Acuerdo V-02/2025**, emitido en fecha seis de enero de dos mil veinticinco, determinaron que el Comité de Evaluación del Poder Judicial de la Ciudad de México, para la elección extraordinaria 2025 de Magistradas y Magistrados del Tribunal de Disciplina Judicial, Magistradas y Magistrados, Juezas y Jueces de este Casa de Justicia, esté conformado como a continuación se señala, a saber:

1. María Graciela León López
2. Guadalupe Margarita Ortíz Blanco
3. Erika Marlen Zepeda García
4. Marco Antonio Velasco Arredondo
5. Karina Becerril Chávez

En el entendido que, de conformidad con lo ordenado por la Constitución Política de la Ciudad de México, las Leyes y normativa aplicable, así como la Convocatoria del proceso electoral extraordinario 2024-2025 emitido por el Congreso de la Ciudad de México, la duración estará sujeta al tiempo estrictamente necesario para el ejercicio de sus facultades y cumplimiento de sus obligaciones, una vez concluidas, quedará extinto.

Sin más por el momento, aprovecho la ocasión para enviar un cordial saludo, reiterando la seguridad de mi atenta y distinguida consideración.

Ciudad de México, a 07 de enero de 2025

ATENTAMENTE

CONSEJO DE LA JUDICATURA DE LA CIUDAD DE MÉXICO

LIC. A. BERENICE CRUZ GONZÁLEZ
SECRETARIA GENERAL DEL CONSEJO DE LA JUDICATURA DE LA CIUDAD DE MÉXICO

SECRETARIA GENERAL

"2025, Año de la Mujer Indígena"

PJCDMX PODER JUDICIAL CIUDAD DE MÉXICO | CONSEJO DE LA JUDICATURA

FE DE ERRATAS

AVISO

Con relación al Aviso, mediante el cual se hizo del conocimiento el acuerdo **V-02/2025** emitido en fecha seis de enero del dos mil veinticinco, por el cual se determinó la integración del Comité de Evaluación del Poder Judicial de la Ciudad de México, para la elección extraordinaria 2025 de Magistrados y Magistradas del Tribunal de Disciplina Judicial, publicado en el Boletín Judicial del Poder Judicial de la Ciudad de México, numero uno el día martes siete de enero del presente año, **SE PRECISA** lo siguiente:

DICE	DEBE DECIR
3. Erika Marlene Zepeda García	3. Erika Marlen Zepeda García

Sin más por el momento, aprovecho la ocasión para enviar un cordial saludo, reiterando la seguridad de mi atenta y distinguida consideración.

ATENTAMENTE
Ciudad de México, a 07 de enero de 2025

LIC. A. BERENICE CRUZ GONZÁLEZ
SECRETARIA GENERAL DEL CONSEJO DE LA JUDICATURA
DE LA CIUDAD DE MÉXICO

SECRETARÍA GENERAL

"2024, Año de Felipe Carrillo Puerto, Benemérito del Proletariado, Revolucionario y Defensor del Mayab"

PJCDMX PODER JUDICIAL CIUDAD DE MÉXICO | CONSEJO DE LA JUDICATURA

A V I S O

A LAS PERSONAS SERVIDORAS PÚBLICAS DEL PODER JUDICIAL DE LA CIUDAD DE MÉXICO, ASÍ COMO PERSONAS JUSTICIABLES, PERSONAS ABOGADAS POSTULANTES Y PÚBLICO EN GENERAL

De conformidad con lo que establece el párrafo segundo, del artículo 217, de la *Ley Orgánica del Poder Judicial de la Ciudad de México*, con toda atención, se hace del conocimiento que, el Pleno del Consejo de la Judicatura de la Ciudad de México, mediante acuerdo plenario 46-43/2024, emitido en sesión de fecha cuatro de diciembre de dos mil veinticuatro, determinó procedente autorizar que se llevara a cabo la actualización y publicación, para el año dos mil veinticinco, respecto a las sanciones pecuniarias y multas; a que se refieren los artículos, 1067 Bis, fracción II, 1253, fracción VI y 1390 Bis 33 del *Código de Comercio*; así como las multas, sanciones pecuniarias, montos de asuntos apelables y demás relativos a las publicaciones de los edictos, convocatorias y avisos judiciales que, en forma gratuita, se insertan en el Boletín Judicial, conforme a lo ordenado por los numerales 62, 65 Bis, 119, 168, 189, 347, fracción VI, 352, 357, 391, 483, 570, 691, 696, 746, 948, 1001 y 1044 del *Código de Procedimientos Civiles para el Distrito Federal*, y las multas y sanciones pecuniarias a que se refieren los artículos 58, 103, 138, 140 fracción IV, 156, 162, 187, 191 fracción I, 192 fracción III, 201, 224, 282, 283, 293, 458, 563 y 674 del *Código Nacional de Procedimientos Civiles y Familiares;* lo anterior con fundamento en lo dispuesto por el artículo 218, fracción XX, en relación con los diversos 59, fracción II y III, y 105 de la Ley Orgánica antes citada; y tomando en consideración la información relativa al incremento del **Índice Nacional de Precios al Consumidor**, que del mes de noviembre 2023 corresponde a 131.445 puntos (publicado en el D.O.F. 08/12/2023), y del mes de noviembre 2024 corresponde a 137.424 puntos (publicado en el D.O.F. 10/12/2024), de tal forma que la inflación anual acumulada de noviembre de 2023 a noviembre de 2024, fue de 4.5487 por ciento; así como la publicación realizada por parte de la Secretaría de Economía, en el Diario Oficial de la Federación, del día treinta de diciembre del año dos mil veinticuatro, del "*ACUERDO por el que se da conocer la actualización de los montos establecidos en los artículos 1067 Bis fracción II, 1253 fracción VI, 1339, 1340 y 1390 Bis 33 del Código de Comercio.*".

En tal virtud, y en cumplimiento al acuerdo plenario 46-43/2024, emitido en sesión de fecha cuatro de diciembre de dos mil veinticuatro, a partir del **UNO DE ENERO DE DOS MIL VEINTICINCO**, dicha actualización quedará como se muestra a continuación:

1.- De conformidad con lo dispuesto en el artículo 1067 Bis fracción II del Código de Comercio, se actualiza el monto de la medida de apremio (multa), para quedar en $10,685.55 (diez mil seiscientos ochenta y cinco pesos 55/100 M.N.).

2.- Por cuanto hace a los casos a que se refiere el artículo 1253 fracción VI del Código de Comercio, se sancionará a los peritos omisos con multa de hasta $5,342.78 (cinco mil trescientos cuarenta y dos pesos 78/100 M.N.).

3.- Para lo señalado en los artículos 1339 y 1340 del Código de Comercio, serán irrecurribles las sentencias y resoluciones cuyo monto sea menor a $890,462.99 (ochocientos noventa mil cuatrocientos sesenta y dos pesos 99/100 M.N.).

4.- Por cuanto hace a las sanciones a que se hace referencia al artículo 1390 Bis 33 del Código de Comercio, no podrán ser inferiores a la cantidad de $2,999.64 (dos mil novecientos noventa y nueve pesos 64/100 M.N.), ni superior a $9,683.10*[1] (nueve mil seiscientos ochenta y tres pesos 10/100 M.N.).

5.- Por otra parte, se actualiza para el año dos mil veinticinco, el monto de las multas, sanciones pecuniarias, monto de los asuntos apelables y demás relativos, previstos por el Código de Procedimientos Civiles para el Distrito Federal, en términos de lo dispuesto por el artículo 62 del citado ordenamiento, como se indica:

Artículo del Código de Procedimientos Civiles para el Distrito Federal	Monto actualizado para el año 2025
Art. 62	Multa hasta por $10,685.55 Multa hasta por $53,425.99 Multa hasta por $106,851.98

[1] En relación con la fracción V, del punto Único, del *"Acuerdo por el que se da a conocer la actualización de los montos actualización de los montos establecidos en los artículos 1067 Bis fracción II, 1253 fracción VI, 1339, 1340 y 1390 Bis 33 del Código de Comercio."*, se plasmó la cantidad que consigna dicho acuerdo.

Art. 65-Bis	Multa no inferior a $10,685.55, ni superior a $53,425.99
Art. 119	Multa hasta por $1,781.19
Art. 168	Sanción pecuniaria no inferior a $10,685.55, ni superior a $17,808.66
Art. 189	Multa no inferior a $5,342.78, ni superior a $8,904.61 Multa no inferior a $10,685.55, ni superior a $17,808.66 Multa no inferior a $21,374.00, ni superior a $35,617.33
Art. 347-VI	Multa no inferior a $890.58, ni superior a $5,342.78
Art. 352	Sanción pecuniaria no inferior a $10,685.55, ni superior a $17,808.66
Art. 357	Sanción pecuniaria no inferior a $10,685.55, ni superior a $17,808.66
Art. 391	Muta no inferior a $3,566.05, ni superior a $8,904.61
Art. 483	Multa no inferior a $3,561.84, ni superior a $10,685.11
Art. 746	Multa no inferior a $3,561.84, ni superior a $8,904.61
Art. 948	Multa no inferior a $890.58, ni superior a $3,561.84

Art. 1044	Multa equivalente a $9,898.47

En cuanto a la cantidad prevista por el artículo 570 del Código de Procedimientos Civiles para el Distrito Federal, para efectos de la publicación de los edictos relativos a los remates, se actualiza como sigue:

Artículo del Código de Procedimientos Civiles para el Distrito Federal	Monto actualizado para el año 2025
Art. 570	Si el valor de la cosa pasare del equivalente a $568,179.14

En relación con los asuntos que son apelables de conformidad con el artículo 691 del Código de Procedimientos Civiles para el Distrito Federal, se actualiza el monto en los siguientes términos:

Artículo del Código de Procedimientos Civiles para el Distrito Federal	Monto actualizado para el año 2025
Art. 691	La apelación no procede en aquellos asuntos cuyo monto sea inferior a $890,462.97

Se actualiza el monto de la garantía para el caso de que la apelación sea admitida en ambos efectos, a petición del apelante, en los términos siguientes:

Artículo del Código de Procedimientos Civiles para el Distrito Federal	Monto actualizado para el año 2025
Art. 696	No podrá ser inferior al equivalente de $14,204.47

Se actualiza el monto de la sanción a que hace referencia el artículo 1001, en términos de lo establecido en el diverso 62, en relación con el 696, todos del Código de Procedimientos Civiles para el Distrito Federal, conforme lo siguiente:

Artículo del Código de Procedimientos Civiles para el Distrito Federal	Monto actualizado para el año 2025
Art. 1001	No podrá ser inferior de $3,561.84, ni superior a $10.685.55

6.- Por otro lado, derivado de la Declaratoria de vigencia en la Ciudad de México, del *Código Nacional de Procedimientos Civiles y Familiares*, emitida por el Congreso de esta Ciudad, II Legislatura, publicada en la Gaceta Oficial de la Ciudad de México, el nueve de agosto de dos mil veinticuatro, así como en el Diario Oficial de la Federación, el veintiséis del mismo mes y año; en la cual, en el artículo 1°, apartados A y B, fracción I, se señaló el **uno de diciembre de dos mil veinticuatro**, como fecha para el inicio de vigencia del referido Código; en consecuencia, los montos de las multas, sanciones pecuniarias y demás relativas en el *Código Nacional de Procedimientos Civiles y Familiares*, serán determinados conforme el valor diario, mensual y anual en moneda nacional de la UMA, que se publicará en el Diario Oficial de la Federación, por el Instituto Nacional de Estadística y Geografía, dentro de los primeros diez días del mes de enero de cada año, y entrarán en vigor dichos valores, el uno de febrero de dicho año, en términos de lo que cita el artículo 5, de la *Ley para determinar el valor de la Unidad de Medida y Actualización*.

Asimismo, se informa que, de conformidad con lo dispuesto por el artículo 181 de la *Ley Orgánica del Poder Judicial de la Ciudad de México*, durante el año dos mil veinticinco, los edictos, convocatorias y demás avisos judiciales que deban insertarse en el Boletín Judicial de esta Casa de Justicia, serán publicados gratuitamente en negocios cuya cuantía no exceda de treinta veces la Unidad de Cuenta de la Ciudad de México vigente.

Sin más por el momento, aprovecho la ocasión para enviar un cordial saludo, reiterando la seguridad de mi atenta y distinguida consideración.

Ciudad de México, a 30 de diciembre de 2024.

ATENTAMENTE

CONSEJO DE LA JUDICATURA DE LA CIUDAD DE MÉXICO

LIC. A. BERENICE CRUZ GONZÁLEZ
SECRETARIA GENERAL DEL CONSEJO DE LA JUDICATURA
DE LA CIUDAD DE MÉXICO

"2025, Año de la Mujer Indígena."

PJCDMX PODER JUDICIAL CIUDAD DE MÉXICO | CONSEJO DE LA JUDICATURA

AVISO

A LAS PERSONAS SERVIDORAS PÚBLICAS DEL PODER JUDICIAL DE LA CIUDAD DE MÉXICO, ASÍ COMO A LOS JUSTICIABLES, PERSONAS ABOGADAS POSTULANTES Y PÚBLICO EN GENERAL

Las y los integrantes del Consejo de la Judicatura de la Ciudad de México, de conformidad con lo que establece el párrafo primero del artículo CUARTO Transitorio del "*DECRETO POR EL QUE SE REFORMAN DIVERSAS DISPOSICIONES DE LA CONSTITUCIÓN POLÍTICA DE LA CIUDAD DE MÉXICO EN MATERIA DE REFORMA AL PODER JUDICIAL*", en relación con los artículos 217 y 218 fracción I de la *Ley Orgánica del Poder Judicial de la Ciudad de México*, y 10 fracción I del *Reglamento Interior del Consejo de la Judicatura de la Ciudad de México*, y en cumplimiento al **Acuerdo V-02/2025**, emitido en fecha seis de enero de dos mil veinticinco, determinaron hacer del conocimiento, para su mayor difusión y los efectos a que haya lugar, el contenido de la "*CONVOCATORIA PÚBLICA PARA INTEGRAR LOS LISTADOS DE LAS PERSONAS CANDIDATAS QUE OCUPARÁN LOS CARGOS DE MAGISTRADAS Y MAGISTRADOS DEL TRIBUNAL DE DISCIPLINA JUDICIAL, MAGISTRADAS Y MAGISTRADOS, JUEZAS Y JUECES DEL PODER JUDICIAL DE LA CIUDAD DE MÉXICO*", que el Congreso de la Ciudad de México, la cual fue publicada en la Gaceta Oficial de la Ciudad de México, Número 1516 Bis, de fecha treinta de diciembre de dos mil veinticuatro, a través del siguiente enlace electrónico:

https://data.consejeria.cdmx.gob.mx/portal_old/uploads/gacetas/dfaa7e5332a52acdd2526efbc8bf7191.pdf

Sin más por el momento, aprovecho la ocasión para enviar un cordial saludo, reiterando la seguridad de mi atenta y distinguida consideración.

Ciudad de México, a 06 de enero de 2025

ATENTAMENTE

LIC. A. BERENICE CRUZ GONZÁLEZ
SECRETARIA GENERAL DEL CONSEJO DE LA JUDICATURA DE LA CIUDAD DE MÉXICO

PJCDMX PODER JUDICIAL CIUDAD DE MÉXICO | CNPCyF Implementación del Código Nacional de Procedimientos Civiles y Familiares en el Poder Judicial de la Ciudad de México

Central de Notificadores y Ejecutores

Contribuirá a que las **audiencias estén preparadas para llevarse sin demora.**

PJCDMX PODER JUDICIAL CIUDAD DE MÉXICO | CNPCyF Implementación del Código Nacional de Procedimientos Civiles y Familiares en el Poder Judicial de la Ciudad de México

Beneficios de la Central de Notificadores y Ejecutores

- **Eficiencia operativa,** las tareas se desarrollan de manera estandarizada para ahorrar tiempo y recursos.

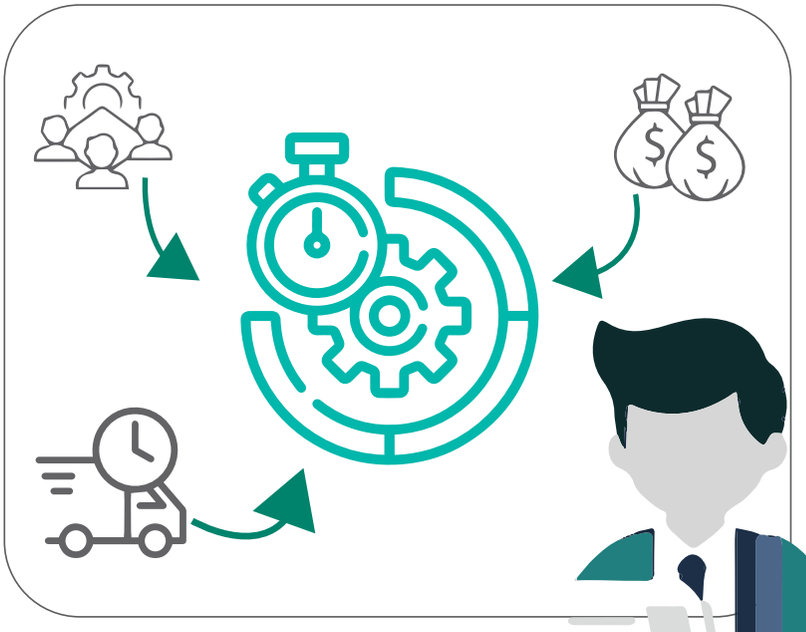

- **Transparencia y control** a través del seguimiento en tiempo real de los notificadores y ejecutores.

PJCDMX PODER JUDICIAL CIUDAD DE MÉXICO

CNPCyF Implementación del Código Nacional de Procedimientos Civiles y Familiares en el Poder Judicial de la Ciudad de México

A partir del **1 de diciembre**, el Poder Judicial de la CDMX revoluciona la justicia con la plataforma **Mi Tribunal**, que te permitirá:

- Presentar demandas en línea.
- Consultar expedientes de forma digital.
- Dar seguimiento a juicios conforme al Código Nacional de Procedimientos Civiles y Familiares.

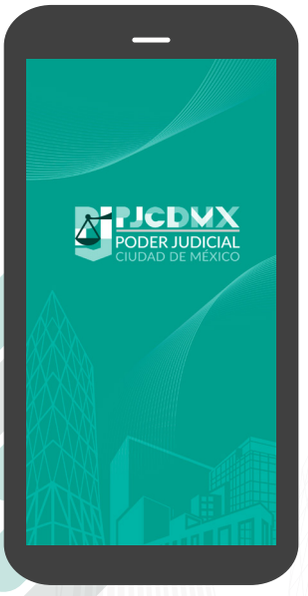

Escanea Código

Aquí

CÓDIGO NACIONAL DE PROCEDIMIENTOS CIVILES Y FAMILIARES
REVOLUCIÓN DIGITAL EN LA JUSTICIA

PJCDMX PODER JUDICIAL CIUDAD DE MÉXICO | CNPCyF Implementación del Código Nacional de Procedimientos Civiles y Familiares en el Poder Judicial de la Ciudad de México

¿Aún no tienes tu Firma.Judicial?

¡Tramítala ahora y participa en el nuevo sistema de justicia digital!

Acude a las sedes del Poder Judicial en:

📍 Av. Patriotismo No. 230, Col. San Pedro de los Pinos, Alcaldía Benito Juárez, C.P. 03800
📍 Av. Juárez No. 8 Col. Centro, Alcaldía Cuauhtémoc, C.P. 06010.

¿Qué necesitas?

- Identificación oficial vigente original (INE o IFE) y digitalizada en una USB.
- Comprobante de domicilio (no mayor a tres meses) original y digitalizado en una USB.
- CURP actualizado digitalizado en una USB.

* Todo lo digitalizado debe estar en formato .pdf

Con tu **Firma.Judicial,** tendrás acceso a las plataformas del Código Nacional de Procedimientos Civiles y Familiares

CÓDIGO NACIONAL DE PROCEDIMIENTOS CIVILES Y FAMILIARES
REVOLUCIÓN DIGITAL EN LA JUSTICIA

PJCDMX PODER JUDICIAL CIUDAD DE MÉXICO

ANALES JURISPRUDENCIA TSJCDMX

Cotización de edictos

Emisión de texto del edicto

Los solicitantes deberán enviar el texto de su edicto en archivos Word y PDF legibles a la cuenta de correo ***boletinjudicialedictos@tsjcdmx.gob.mx*** y proporcionarán número telefónico fijo, celular o de oficina

Conteo de las palabras

Boletin Judicial realizará el conteo de palabras contenidas en el edicto e informará al solicitante, vía correo electrónico o telefónicamente, la cantidad que deberá transferir de forma electrónica.

Pago de edicto

El solicitante realizará el pago bajo el concepto "pago de edictos", a la cuenta ***65502784232***, clave interbancaria ***014180655027842324*** del ***banco Santander***

Comprobante de pago

Una vez realizado el pago, el solicitante deberá enviar por correo electrónico el comprobante escaneado

Confirmación de transferencia

La Dirección de Recursos Financieros confirmará la transferencia electrónica (A 48 HRS).

Publicación

En su caso, la ***Dirección del Boletín Judicial*** realizará la publicación del edicto conforme a los días acordados con el usuario.

El procedimiento se hará sin tener que acudir a la oficina. Es importante resaltar que dicha cuenta no está habilitada para recibir cheques ni depósitos en efectivo.

El servicio de cotización de edictos se realizará mediante el correo institucional ***boletinjudicialedictos@tsjcdmx.gob.mx***

poderjudicialcdmx.gob.mx

SALAS

PRIMERA SALA CIVIL

ACUERDOS DEL 7 DE ENERO DEL 2025

Afianzadora Sofimex, S.A. vs. Juana María Pérez Lara y López. Ord. Merc. T. 912/2018/007 Cuad. Amp. 4, 1 Acdo., Ord. Merc. T. 912/2018/007 Cuad. Amp. 3, 1 Acdo., Ord. Merc. T. 912/2018/007 Cuad. Amp. 1, 1 Acdo.

Alimentos Ray S.A. de C.V. vs. Ruíz Hernández María Josefina su Sucesión. Controv. de Arrendamiento T. Ap 852/2024/001, 2 Acdos.

Beristain Enzastiga Montserrat, antes Proyectos Adamantine, S.A. de C.V., Sociedad Financiera de Objeto Múltiple Entidad Regulada antes Scotiabank Inverlat S.A. Institución de Banca Múltiple, Grupo Financiero Scotiabank Inverlat vs. Díaz Martínez Gerardo y Cervantes Guerrero Dulce María. Esp. Hip. T. 20/2024/001 Cuad. Amp. 1, 1 Acdo.

Boussart Olivan María Guadalupe vs. Matilde Fernández Collado, su Sucesión. Ord. Civ. T. 160/2023/010 Cuad. Amp. 1, 1 Acdo.

Campos Pedraza Norma Yolanda vs. Gobierno del Distrito Federal. Ord. Civ. T. 576/2006/048 Cuad. Amp. 1, I, 1 Acdo.

Covilla, S.A. de C.V. vs. Drmoda Uniformes S.A. de C.V. Controv. de Arrendamiento T. 689/2024/001 Cuad. Amp. 1, I, 1 Acdo.

Cruz Trejo Verónica y Cruz Trejo Verónica vs. Isidro Figueroa Gálvez y Figueroa Gálvez Isidro. Ord. Civ. T. 663/2024/001 Cuad. Amp., 1 Acdo.

Daimler Financial Services México, S. de R. L. de C.V. vs. Sermex Ingeniería Aplicada, S.A. de C.V. y Karina Aileen Aragón Gamero. Prov. Prec. Civ. T. 203/2024/001, 1 Acdo.

Díaz Barriga Jorge vs. Castillo Torres Ricardo. Controv. de Arrendamiento T. Ap 850/2024/001, 2 Acdos.

Dobleuese Atelier Sapi de C.V. vs. Franco Parkman María Alejandra. Controv. de Arrendamiento T. Ap 851/2024/001, 2 Acdos.

Esbeydy Nancy Ramírez Álvarez vs. Grupo Mexicano de Seguros S.A. de Cv, Sistema de Transporte Colectivo. Ord. Merc. T. 602/2024/001 Cuad. Amp. 1, 1 Acdo.

Gómez Hernández Rosa María Patricia vs. Karla de la Cueva Flores. Controv. de Arrendamiento T. 229/2024/001 Cuad. Amp. 01, 1 Acdo.

Gutiérrez Sánchez Saúl Eduardo y Gutiérrez Sánchez Saúl Eduardo vs. Juan José Vergara Nava. y Juan José Vergara Nava. Esp. Hip. T. 238/2019/002 Cuad. Amp., 1 Acdo.

Gutiérrez Farrera Martha Lourdes su Sucesión vs. Quintana Lozada Administración y Contabilidad, S. de R. L. de C.V., Ord. Civ. T. 432/2024/001 Cuad. Amp., 1 Acdo.

Hernández Ventura María Teresa vs. Desarrolladora de Vivienda de Varde, S.A. de C.V. Ord. Civ. T. 342/2024/001 Cuad. Amp. 1, 1 Acdo.

Inmobiliaria Lued, Sociedad Anónima de Capital Variable vs. Isabel Peñaloza de Herrera, Quien También Usa Los Nombres de María Isabel Peñaloza Ortega y/o María Isabel Peñaloza de Herrera, y Sergio Herrera Delfín. Ord. Civ. T. 319/2023/003 Cuad. Amp. 01, 1 Acdo., Ord. Civ. T. 319/2023/003 Cuad. Amp. 02, 1 Acdo.

José Horacio Gómez Mendieta vs. Salvador Gómez Monroy, Alejandro Gómez Maldonado, Anuar Taboada Nesser, Eduardo Pérez Paredes, Adriana Torres Reyes, Instituto de Servicios Registrales y Catastrales del Estado de Morelos. Ord. Civ. T. 575/2024/001 Cuad. Amp. 1, 1 Acdo.

Luis Rodrigo Marrufo Villanueva vs. Quien O. Quienes Tengan Actualmente la Pos. Física y-o. Tenencia del Departamento Número Pb Uno del Modulo C Perteneciente Al Edificio Denominado Jacarandas III de la Calle Felipe Carrillo Puerto Número 173 Colonia Popotla Alcaldia Miguel Hidalgo Codigo Postal 11400 Ciudad de México. Med. Prep. Civ. T. 803/2024/001, 2 Acdos.

Ord. Civ. T. 159/2022/002 Cuad. Amp. 01, 1 Acdo.

Pérez Hernández Hortencia vs. Blanca Esther Álvarez Pérez. Ord. Civ. T. 184/2023/003 Cuad. Amp. 1, I, 1 Acdo.

Rojas Reséndiz Flavia vs. Operadora de Hospitales Ángeles, S.A. de C.V., Mendoza Reyes José Manuel, Servín Torres Erick, Bonfate Rubio Joana Angélica, Ruíz Quintana Jorge David y Grupo Mexicano de Seguros, S.A. de C.V. Ord. Civ. T. 481/2023/006, 1 Acdo.

Servicios Administrativos Fiba, S. C vs. Banca Mifel, S.A., Institución de Banca Múltiple, Grupo Financiero Mifel, en su Carácter de Fiduciario del Fideicomiso 1689 2013. Controv. de Arrendamiento T. Ap 849/2024/001, 2 Acdos., Controv. de Arrendamiento T. Ap 849/2024/002, 1 Acdo.

Sotelo Martínez Juan José vs. Jorge Enrique Venegas Páez, Jorge Enrique Venegas Ramírez. Ord. Civ. T. 698/2022/007, 1 Acdo.

Sánchez Magallan Jorge vs. Ferreyra Carrasquedo Irma Ofelia y Carrasquedo Iniesta Irma Alicia Controv. T. 715-2019-004 Acdo. En Expillo. No Publ. de su Fecha.

Sánchez y Montiel Sara Edith Quien También Utiliza Los Nombres de Sara Edith Sánchez Montiel, Sara Edith Sánchez Montiel de del Campo y Sara Edith Sánchez Montiel de Martín del Campo vs. Silva Mercado Pablo Aurelio. Ord. Civ. T. 424/2023/003, 1 Acdo., Ord. Civ. T. 424/2023/003 Cuad. Amp., 1 Acdo.

Villanueva Núñez Héctor hoy su Cesionaria Silvia Amelia Coss Soto vs. Benjamín Arguelles Macías y Angélica María Cetto Salazar. Esp. Hip. T. 154/2023/006 Cuad. Amp. 1, I, 1 Acdo.

Zamora Pérez Juan Alfredo vs. María Elena González García su Sucesión. Ord. Civ. T. 592/2021/001 Cuad. Amp. 2, 1 Acdo.

Zurita Campos Celinda También Conocida Con el Nombre de Celinda Zurita de García) y Zurita Campos Celinda También Conocida Con el Nombre de Celinda Zurita de García) vs. Banco Mercantil del Norte, Sociedad Anónima, Institución de Banca Múltiple, Grupo Financiero Banorte como Causahabiente de Fomento del Crédito Mexicano, Sociedad Anónima en su Carácter de Fiduciario y BBVA Bancomer, Sociedad Anónima, Institución de Banca Múltiple, Grupo Financiero BBVA Bancomer como Acreedor Hipotecario y Banco Mercantil del Norte, Sociedad Anónima, Institución de Banca Múltiple, Grupo Financiero Banorte como Causahabiente de Fomento del Crédito Mexicano, Sociedad Anónima en su Carácter de Fiduciario y BBVA Bancomer, Sociedad Anónima, Institución de Banca Múltiple, Grupo Financiero BBVA Bancomer como Acreedor Hipotecario. Ord. Civ. T. 595/2024/001 Cuad. Amp., 1 Acdo.

NO PUBLICADOS

Banco Santander México S.A. Institución de Banca Múltiple, Grupo Financiero Santander México. y Banco Santander México S.A. Institución de Banca Múltiple, Grupo Financiero Santander México vs. Butron Medina Miguel y Butron Medina Miguel. Esp. Hip. T. 493/2022/002 Cuad. Amp., 1 Acdo. no Publ. del 13 Dic 2024

Castro Rojas José Antonio vs. Armando Valdez Luna. Ord. Civ. T. 649/2024/002 Cuad. Amp. 1, I, 1 Acdo. no Publ. del 13 Dic 2024

Fabrica de Compuertas Rn S.A. de C.V. vs. Tecniman S.A. de C.V. Ord. Merc. T. 843/2017/007 Cuad. Amp. 1, 1 Acdo. no Publ. del 13 Dic 2024

Manuel Humberto Gutiérrez Espinoza, Jesús Efraín Gutiérrez Espinoza y María Fernanda Gutiérrez Espinoza vs. Grupo Mexicano de Seguros S.A. de C.V. Ord. Civ. T. 278/2022/003 Cuad. Amp. 1, 1 Acdo.

SENTENCIA

Banco Mercantil del Norte S.A. Institución de Banca Múltiple Grupo Financiero Banorte vs. Construvipo, S.A. de C.V. Ejec. Merc. T. 1112/2006/002 Sent. Pon 2

Cruz Corona Ma. Rosita y González Cruz Paulino Alejandro y Cruz Corona Ma. Rosita y González Cruz Paulino Alejandro vs. Grupo Mexicano de Seguros S.A. de C.V. y Grupo Mexicano de Seguros S.A. de C.V. Ord. Civ. T. Qu 734/2022/008 Sent. Pon 2

Gaeta Núñez Consuelo vs. Grupo Mexicano de Seguros S.A. de C.V. Ord. Civ. T. 767/2024/001 Sent. Pon 2, Ord. Civ. T. 767/2024/002 Sent. Pon 2

Hernández Ángeles Alejandra vs. Salvador Hernández Ángeles, José Alberto Ramírez Martínez, Notario Público Número 72 de la Ciudad de México, Notario Público Número 30 de la Ciudad de México y Representante Legal del Registro Público de la Propiedad y del Comercio de la Ciudad de México. Oral Civ. T. 239/2023/002 Sent. Pon 2

Ontiveros Pérez Guadalupe vs. Camionera del Golfo S.A. de C.V. Ord. Civ. T. 788/2024/001 Sent. Pon 2

Rivadeyra Bienes Raíces, S.A. de C.V. y Rivadeyra Bienes Raíces, S.A. de C.V. vs. Veytia Alcántara Jorge y Otro y Veytia Alcántara Jorge y Otro. Esp. Hip. T. Ap 219/2022/007 Sent. Pon 1

Rojas Luja Daniel vs. Banco Nacional de Obras y Servicios Públicos Sociedad Nacional de Crédito Institución de Banca de Desarrollo como Fiduciaria en el Fideicomiso Fondo Nacional de Habitaciones Populares Fonhapo, C Director del Registro Público de la Propiedad y del Comercio de la Ciudad de México, Salvador García Calderón. Ord. Civ. T. 710/2024/001 Sent. Pon 2

SOLO CONSULTA SOLO CONSULTA SOLO CONSULTA

Sánchez Aceves Raúl y Franco Cedeño Beatriz vs. Alejandro Salvador Anchondo Pérez. Ord. Civ. T. 750/2018/006 Sent. Pon 2, Ord. Civ. T. 750/2018/007 Sent. Pon 2

LA SECRETARIA DE ACUERDOS
LIC. LILIANA RUÍZ QUINTANA

SEGUNDA SALA CIVIL

ACUERDOS DEL 7 DE ENERO DEL 2025

Alf Recursos, S.A. P. I. de C.V. vs. Grupo Internacional Editorial, S.A. de C.V. y Walter Coratella Cuevas. Ejec. Merc. T. 658/2022/001, 1 Acdo.
Estévez. Jor Servicios, S.A. de C.V. vs. Intercable, S.A. de C.V. Ord. Merc. T. 360/2024/001, 1 Acdo.
Ledesma Arcos Arturo vs. Lav de Reynosa, S.A. de C.V. Ord. Civ. T. 358/2023/001, 1 Acdo.
NO PUBLICADOS
Empresas Longoria, S.A. de C.V. ; Inmobiliaria Vaslam, S.A. de C.V. y Longoria Tijerina Sara Laura vs. HSBC México, S.A., Institución de Banca Múltiple, Grupo Financiero HSBC; Corredor Público Número 10 de la Ciudad de México (Antes Distrito Federal), Licenciado Jaime Sáenz Azcárraga y Banco Nacional de México, S.A., Integrante del Grupo Financiero Banamex (Antes Banco Nacional de México, S.A., Integrante del Grupo Financiero Banamex, División Fiduciaria). Ord. Merc. T. 105/2024/001, 1 Acdo. no Publ. del 13 Dic 2024
Sofimex, Institución de Garantías, S.A. vs. Sacyr Construcción México, S.A. de C.V. ; Sacyr Construcción, S.A. U. y Concretos San Cayetano, S.A. de C.V. Esp. Fian. T. 485/2024/001, 1 Acdo. no Publ. del 07 Ene 2025
SENTENCIA
Alatriste Rueda Elva vs. Quevedo Domínguez Ana Patricia y Quevedo Domínguez Ísis. Ord. Civ. T. 701/2024/001 Sent. Pon 3
García Mendoza Carlos Alberto vs. Gerardo Meneses Jiménez. Ord. Civ. T. 640/2024/001 Sent. Pon 3
Martínez Ortega Manuel y Verónica de Jesús Daniel por su Propio Derecho y en Representación de Los Menores de Iniciales A. M. M. de J. y A. D. M. de J vs. Seguros Afirme, S.A. de C.V., Afirme Grupo Financiero. Ord. Civ. T. 614/2024/001 Sent. Pon 3
Ramírez Santana Diana Alejandra vs. Miguel Tello Domínguez. Ord. Civ. T. 708/2024/001 Sent. Pon 3, Ord. Civ. T. 708/2024/002 Sent. Pon 3
Yamanaka Hernández Juan Sergio vs. Refugio Arnulfo Carrera Gálvez, Blanca Rosa Malpica Ruíz y Ana Francisca Juárez Pérez. Ejec. Merc. T. 332/2012/004 Sent. Pon 3

EL SECRETARIO DE ACUERDOS
LIC. ROMÁN MONTOYA CASTRO

TERCERA SALA CIVIL

ACUERDOS DEL 7 DE ENERO DEL 2025

Administradora de Soluciones, Sociedad Anónima de Capital Variable Sociedad Financiera de Objeto Múltiple Entidad No Regulada vs. Ose It Services, Sociedad Anónima de Capital Variable. Especial Mercantil T. 982/2024, 1 Acdo.
Agilent Technologies México S de R. L de C.V. vs. Analitek S.A. de C.V. Ord. Merc. T. 153/2022, 1 Acdo.
Alva Arredondo Mario su Suc. vs. Banco Internacional S.N.C. Ord. Merc. T. 2539/2004, 2 Acdos.
Alvarez Flores Irasema vs. Vargas Palomares Tomás su Sucesión y Otros. Ord. Civ. T. In 1704/2024, 1 Acdo.
Amr Operaciones Mx, S. de R. L. de C.V. y Otro vs. Caneuropa, S.A. de C.V. y Otros. Ejec. Civ. T. 1288/2021, 1 Acdo.
Apjusto, S.A. Promotora de Inversión de Capital Variable (Antes Apjusto, Sociedad Anónima Promotora de Inversión de Capital Variable, Sociedad Financiera de Objeto Múltiple Entidad Regulada) vs. Mireles Hernández Rosa, También Conocida como Rosa Mireles Hernández de Mancera. Ord. Civ. T. 1016/2024, 1 Acdo.
Axefin, S.A. de C.V. Sofom Enr vs. Hotel Posada de San Francisco, S.A. de C.V. y Otro. Ejec. Merc. T. 1757/2023, 1 Acdo.
Banco Actinver Sa Institución de Banca Múltiple Grupo Financiero Actinver División Fiduciaria en su Carácter de Fiduciario del Contrato de Fideicomiso de Administración Número 3201 vs. Rafael Zaga Tawil. Ord. Civ. T. 1204/2022, 1 Acdo.
Banco Mercantil del Norte, S.A. Institución de Banca Múltiple Grupo Financiero Banorte vs. Abraham Roffe Farca. Esp. Hip. T. 427/2024, 1 Acdo.
Banco Multiva, S.A. Institución de Banca Miltiple, Grupo Financiero Multiva vs. Agropecuaria Tres Ositas, S. P. R. de R. L. de C.V. Prov. Prec. Civ. T. 944/2024, 1 Acdo.
Banco Santander México, S.A. Institución de Banca Múltiple, Grupo Financiero Santander vs. Durán Juana, su Sucesión. Ord. Merc. T. 1624/2024, 2 Acdos.
BBVA México, S.A., Institución de Banca Múltiple, Grupo Financiero BBVA México vs. Armando Maya Pérez. Esp. Hip. T. 1007/2024, 1 Acdo.
Bello Mendoza Nicolasa Cristina vs. Cervantes Gómez Silvia y Bárcenas Bello María Eugenia y Bello Morales Jordán Jalil. Ord. Civ. T. Ap 1997/2024/003, 1 Acdo., Ord. Civ. T. Ap 1997/2024/001, 1 Acdo. Ord. Civ. T. Ap 1997/2024/002, 1 Acdo.
Beristain Ramos Alicia vs. Geo Hogares Ideales, S.A. de C.V. Ord. Civ. T. 1594/2024, 1 Acdo.
Cano Carmona Ricardo vs. José Izamer Morales Islas. Esp. Hip. T. 1001/2024, 1 Acdo.
Carlo Edgar Bautista Cuate vs. Inmobiliaria Lukink S.A. y Otros. Ord. Merc. T. 175/2024, 1 Acdo.
Castillo Hernández María del Carmen y Otros vs. Axa Seguros S.A. de C.V. Ord. Civ. T. 1639/2024, 1 Acdo.
Castro Bautista María Concepción y Otro vs. Bautista López Domiciana Julia y Otros. Ord. Civ. T. Ap 1705/2024, 1 Acdo.
Chavolla León María del Perpetuo Socorro vs. Gloria Mondragón Flores Vda. de Gutiérrez, su Sucesión, y Otros. Ord. Civ. T. 1622/2024, 1 Acdo., Ord. Civ. T. 1640/2024, 1 Acdo., Ord. Civ. T. 1641/2024, 1 Acdo.
Ci Banco S.A. Institución de Banca Múltiple, en su Carácter de Fiduciario en el Fideicomiso F/673 vs. Banco Monex S.A. de Institution de Banca Múltiple División Fiduciaria en el Fideicomiso Traslativo de Domi. y Administración Identificado Administrativo Identificado Administrativamente Con el Número F/734. Ord. Civ. T. 663/2023, 1 Acdo.
Crédito Real, S.A. B. de C.V. Sofm, E. N. R vs. José Sasson Chayo y José Cheja Dayan. Ejec. Merc. T. Ap 1706/2024, 2 Acdos.
Crespo Hobart Edgar Rogelio vs. Ana Karine Rangel Rodríguez. Ord. Civ. T. 1014/2024, 1 Acdo.
De la Cruz Soledad Nonato y María Guzmán Martínez vs. Leonel Ramírez Rodríguez. Ord. Civ. T. 584/2024, 1 Acdo.
Delgadillo Peniche Arturo vs. Notmusa S.A. de C.V. Ord. Civ. T. 1143/2022, 1 Acdo.
Deraz Arriaran Érika Beatriz vs. Grupo Mexicano de Seguros, S.A. de C.V. Ord. Civ. T. In 1703/2024, 1 Acdo.
Dirección, Administración y Control de Obras S. C vs. Cementos Apasco, S.A. de C.V. ; Concretos Apasco, S.A. de C.V., Ecoltec y Gravasa, S.A. de C.V. Ord. Civ. T. 1068/2024, 1 Acdo.
Eberspacher Climate Control Systems, S.A. de C.V. vs. Salgado Aguirre Mauricio Mariano. Ord. Merc. T. 134/2024, 1 Acdo.
Elizondo Vizcaya Benjamín vs. General Motors de México, S. de R. L. de C.V. y Otros. Ord. Civ. T. 1503/2024, 1 Acdo.
Francisco Durán Fernández y Yolanda Franscechy Rivera vs. Grupo Mexicano de Seguros, S.A. de C.V. Ord. Civ. T. Ap 1713/2024, 1 Acdo.
Gabriela Olmos Morán vs. Elizabeth Domínguez Morán. Ord. Civ. T. 890/2024, 1 Acdo.
García López Caritina su Sucesión y Otros vs. Ricardo García Rojas y Otro. Ord. Civ. T. 1892/2019, 1 Acdo.
Gastélum de la Vara Blanca Estela También Conocida como Blanca Gastélum de la Vara y Blanca Gastélum de César y Otros vs. C. Director del Registro Público de la Propiedad y de Comercio de la Ciudad de México y Otro. Ord. Civ. T. 1590/2022, 2 Acdos.
Gómez Torres Emma vs. María de la Luz García Jiménez y Jaime Ignacio García Jiménez. Ord. Civ. T. 1704/2023, 1 Acdo.
González Pelayo Alberto vs. Alberto Reyes Viveros y Alberto Reyes Román. Controv. de Arrendamiento T. 875/2024, 1 Acdo.
González Rodríguez Pedro y Otras vs. Grupo Mexicano de Seguros, S.A. de C.V. Ord. Civ. T. 1636/2024, 1 Acdo.
Gravitas Motion, S.A. P. I. de C.V. vs. Ojeda Izajes Gruas y Transportes Especializados, S.A. de C.V., y Rafael Augusto Martín Ojeda Miranda. Vía Aprem. Civ. T. 1654/2024, 1 Acdo., Vía Aprem. Civ. T. 1118/2024, 1 Acdo.
Gs I Más, S.A. P. I. de C.V. vs. Soja, S.A. de C.V. y Otros. Ejec. Merc. T. 1520/2024, 2 Acdos.
HSBC México, Sociedad Anónima, Institución de Banca Múltiple, Grupo Financiero HSBC, hoy su Cesionario de Miguel Ángel

SOLO CONSULTA
SOLO CONSULTA
SOLO CONSULTA

Castillos Reyes vs. Víctor Hugo Mondragón Montelongo. Esp. Hip. T. 641/2024, 1 Acdo.

Inmobiliaria Lyon, S.A. de C.V. (En Liquidación) vs. Comercializadora Liaa, S.A. de C.V. y Otra. Controv. de Arrendamiento T. 505/2023, 1 Acdo.

Inmobiliaria Norteña, S.A. de C.V. vs. Yuly Lizeth Fernández Acevedo y Otro. Controv. de Arrendamiento T. 781/2024, 1 Acdo.

Inmobiliaria Palma Norte 308, S.A. de C.V. vs. Chavira Rubio Gabriel. Controv. de Arrendamiento T. 1544/2024, 1 Acdo.

Inmobiliaria Pedmar, S.A. de C.V. vs. Eva Bonilla López y Óscar Armando Flores López. Vía Aprem. Civ. T. 569/2024, 1 Acdo.

Inversiones Cazca, S.A. de C.V. vs. Banco Actinver, S.A. Institución de Banca Múltiple, Grupo Financiero Actinver en su Calidad de Fiduciario del Fideicomiso Irrevocable 1401 (Fideicomiso Fibra Uno). Controv. de Arrendamiento T. 720/2024, 1 Acdo.

Javier Antonio Callejo Guzmán vs. J. J. J. Markmod, S.A. de C.V. a Través de su Administrador Único Joel Quintana Castañeda. Ord. Merc. T. 1111/2024, 1 Acdo.

Jiménez López Rosa María vs. Maldonado Gutiérrez Beatriz. Controv. de Arrendamiento T. 1181/2024, 3 Acdos.

José Manuel López Escobar vs. Jorge Ordaz García y Otra. Esp. Hip. T. 902/2023, 1 Acdo.

Juárez Esparza Merary hoy su Cesionario Cuevas Galván Luis Antonio vs. Limón Limón José Pascual. Ord. Civ. T. 985/2024, 1 Acdo.

Kca International Construction Management And Consulting, S.A. de C.V. vs. Atxk Diseño y Construcción, S.A. de C.V. Ord. Merc. T. 1288/2024, 1 Acdo.

Lob Footwear S.A. de C.V. vs. Cibanco Sociedad Anónima Institución de Banca Múltiple Única y Exclusivamente en su Carácter de Fiduciario del Fideicomiso Irrevocable Con Actividades Empresariales Identificado Con el Número F/00974 y Denominado para Efectos Fiscales como Pg Ckd I F 0097. Controv. de Arrendamiento T. Ap 1712/2024, 1 Acdo.

Lores Puentes Eugenia vs. Marco Antonio Soto Mejía y Armando Joel Ruíz Orta. Controv. de Arrendamiento T. 127/2024, 1 Acdo.

Macazaga Montalvo Adrián y Gloria García Torres vs. Sociedad General de Bienes Inmubles, S.A. de C.V. y Administradora General de Sociedades, S.A. de C.V. Ord. Merc. T. 1841/2023, 1 Acdo.

María Elena del Monte, Quien También Acostumbra a Usar Los Nombres de María Elena Garza, María Elena Garza González de del Monte, María Elena Garza González, María Elena Garza del Monte y María Elena Alanís vs. Óscar Morales Mora. Ord. Civ. T. 1174/2024, 1 Acdo.

Mario Gutiérrez Viguera vs. Ixe Banco S.A., Institución de Banca Múltiple, Ixe Grupo Financiero División Fiduciaria hoy Banco Mercantil del Norte, S.A., Institución de Banca Múltiple Grupo Financiero Banorte, División Fiduciaria y Otros. Ord. Civ. T. 973/2024, 1 Acdo.

Marrufo Baqueiro Fabián Esteban vs. Qualitas Compañía de Seguros, S.A. de C.V. Ord. Civ. T. Ap 1702/2024, 1 Acdo.

Martínez Garza Adrián y Otros vs. Cibanco Sociedad Anónima Institución de Banca Múltiple Fiduciario Bajo el Fideicomiso Irrevocable Identificado Con el Número Cib/477 y de la Sociedad Outlet Corregidora S. de R. L. de C.V. Nul. de Juic. Concluido T. 946/2023, 1 Acdo.

Matzumura Maturana Eloína vs. Wendy Betzabet Fraga Torres y Otra. Controv. de Arrendamiento T. 1190/2023, 1 Acdo.

Mena Palmer Rafael Gabriel vs. Sergio Enrique Alva Linares y Liliana Roa Saab. Controv. de Arrendamiento T. 1091/2024, 1 Acdo.

Méndez Corona Enrique vs. Visión Publicidad S.A. de C.V. y Fabricantes de Herrajes Industriales, S.A. de C.V. Controv. de Arrendamiento T. 666/2024, 1 Acdo.

Mendoza Hernández Luis Alfredo vs. Axa Seguros, S.A. de C.V. Ord. Civ. T. 870/2024, 1 Acdo.

Mensoft Consultores México Sociedad Anónima de Capital Variable vs. Gad Hr Solutions, S.A. de C.V. y Gabriel Tapia Ortiz. Ejec. Merc. T. 1552/2024, 1 Acdo., Ejec. Merc. T. 1546/2024, 1 Acdo.

Morales Elías Víctor Hugo vs. Hipotecaria su Casita, S.A. de C.V., Sociedad Financiera de Objeto Múltiple. Esp. Hip. T. Ap 1718/2024, 1 Acdo.

Muciño Vda. de Vázquez Josefina su Sucesión vs. Jovito Muciño García y Otros. Ord. Civ. T. 676/2022, 2 Acdos.

Nava Bouchain Guillermo vs. Villanueva Aranda Isaac Ignacio y Nava Díaz Patricia. Ord. Civ. T. 1770/2022, 1 Acdo.

Ortega Martínez Priscila Lucrecia su Sucesión y/o Ortega Martínez Lucrecia vs. Sánchez Limón Sergio René, Ubaldo Enciso Marta, Pérez Solís Aurelia y Sandoval Lázaro Ángeles. Ord. Civ. T. 1635/2024, 2 Acdos.

Pantoja Martínez Edgar vs. Zanella Pedrera Lizbeth. Ord. Civ. T. 207/2024, 1 Acdo.

Pearl Flores Carlos Constantino su Sucesión y Alberto Olguín Nava vs. María Teresa Flores Rodríguez. Ord. Civ. T. 1285/2023, 1 Acdo.

Portillo Banda Irma Yolanda vs. José Chayo Achar. Ord. Civ. T. 1382/2024, 1 Acdo., Ord. Civ. T. Ap 1/2025, 1 Acdo.

Presta Dinero S.A. de C.V. vs. Becerril Guadarrama Ricardo. Ejecutivo Mercantil Oral T. In 1716/2024, 1 Acdo.

Proveedora Mexicana de Salones, S.A. de C.V. vs. Martín Hernández Garduño. Ord. Civ. T. 1703/2023, 1 Acdo.

Ramírez Acosta Jesús vs. Ángel Raúl Santiago Santiago. Ejec. Merc. T. 1692/2023, 1 Acdo.

Ramírez Martínez Elizabeth vs. Ortega Altamirano José Luis. Ord. Civ. T. 1611/2024, 2 Acdos., Ord. Civ. T. 1620/2024, 1 Acdo.

Reséndiz Pérez Ana María su Sucesión vs. Ramírez Sánchez Juan Cristóbal y Ramírez Sánchez Antonio Yair. Ord. Civ. T. 1287/2024, 2 Acdos.

Reséndiz Pérez Marlene Sarai vs. Cruz Méndez Blanca Estela. Controv. de Arrendamiento T. 947/2024, 1 Acdo.

Reynoso Palacios María de Lourdes Adriana vs. Inmobiliaria Valle de Coyoacan, S.A. Ord. Civ. T. 623/2024, 1 Acdo.

Rodríguez Tamayo Luis Carlos vs. Instituto del Fondo Nacional de la Vivienda para los Trabajadores Infonavit y Otro. Ord. Civ. T. 1057/2024, 1 Acdo., Ord. Civ. T. 1042/2024, 1 Acdo.

Rojas López José Isaac vs. García Sánchez Leticia. Ord. Civ. T. Qu 1711/2024, 1 Acdo.

Romanos Berróndo Ángel Francisco vs. Crédito Real, S.A. B. de C.V. Sociedad Financiera de Objeto Múltiple, Entidad No Regulada. Especial Mercantil T. 1323/2022, 1 Acdo.

Rony Levinson Liphshitz vs. Mexib Inmobiliaria, S.A. de C.V. y Otros. Ord. Merc. T. Ap 1722/2024, 1 Acdo.

Ruíz Badillo Javier, María Esther Flores Flores, Elsa Rocío Partida Mora, y/o Elsa Partida Mora vs. Ccat-Ucai-Alternativas Urbanas, A.C. Ord. Civ. T. 314/2024, 1 Acdo.

Ruíz Reza José Eduardo vs. Sonia Jiménez Sánchez. Ord. Civ. T. 1021/2024, 1 Acdo.

Sacyr Urbanización y Edificación S.A. de C.V. Sacyr Construcción México S.A. de C.V. vs. Ci Banco, S.A. Institución de Banca Múltiple, en su Calidad de Fiduciario en el Fideicomiso Número Cib/2414 y como Tercera Llamada a Juic. Sofimex Institución de Garantías, S.A. Ord. Merc. T. 108/2024, 1 Acdo., Ord. Merc. T. 107/2024, 1 Acdo., Ord. Merc. T. 106/2024, 1 Acdo., Ord. Merc. T. 105/2024, 1 Acdo., Ord. Merc. T. 104/2024, 1 Acdo.

Sáinz de la Peña Alcocer Karla Ivonne y Otro vs. Logos Escuela de Bachilleres S. C. Ord. Civ. T. 1286/2023, 2 Acdos.

Salvador Ayala Ruíz vs. Edith Mendiola Sánchez y Carolina Molina Mendiola. Controv. de Arrendamiento T. 215/2024, 1 Acdo.

Sánchez Ambriz Virgilia vs. Pánfilo Sánchez Velázquez. Ejec. Merc. T. 1195/2024, 1 Acdo.

Sánchez González José Dagoberto vs. Grupo Mexicano de Seguros, S.A. de C.V. Ord. Civ. T. 1644/2024, 1 Acdo.

Sánchez Reyes Francisco vs. Transportes de Carga Alas del Golfo, S.A. de C.V. Ord. Merc. T. 1628/2024, 1 Acdo.

Scotiabank Inverlat, S.A., Institución de Banca Múltiple, Grupo Financiero Scotiabank Inverlat vs. González Hernández Alma Laura. Esp. Hip. T. Ap 1708/2024, 2 Acdos.

Solano Alvarado Georgina vs. Credix Gs, S.A. de C.V., Sociedad Financiera de Objeto Múltiple, Entidad No Regulada, por Conducto de su Apoderado y/o Representante Legal Alonso Fabriciano Gómez Sanz y Otros. Ord. Civ. T. 1478/2024, 1 Acdo., Ord. Civ. T. 1432/2024, 1 Acdo., Ord. Civ. T. Ap 1720/2024, 1 Acdo.

Solís Robledo Mario vs. Grupo Mexicano de Seguros S.A. de C.V. Ord. Civ. T. In 1710/2024, 1 Acdo.

Sotelo Maganda Carlos Enrique y Otra vs. Hipotecaria Crédito y Casa, Sociedad Anónima de Capital Variable Sociedad Financiera de Objeto Limitado y Otros. Esp. Hip. T. Ap 1701/2024, 1 Acdo.

Sotero Becerra Gregorio, por su Propio Derecho y en Representación de Sus Menores Hijos de Iniciales E. S. C. e I. S. C. y María Francisca Becerra Juárez vs. Seguros Inbursa, S.A., Grupo Financiero Inbursa. Ord. Civ. T. 1406/2024, 1 Acdo.

Structura Capital Managment, S.A. P. I. de C.V. Sofom E. N. R vs. Constructora Escalante, S.A. de C.V. y Otros. Ejec. Merc. T. 599/2024, 1 Acdo.

Tolento Maciel José Luis vs. Santos Codina Roberto y Otro. Controv. de Arrendamiento T. 1176/2024, 1 Acdo.

Trueba Carranza Alejandro Jesús vs. Manuel Mustieles Ibarra. Ord. Merc. T. 617/2024, 1 Acdo.

SOLO CONSULTA
SOLO CONSULTA
SOLO CONSULTA

Unifin Financiera, S.A. B. de C.V. S. O. F. O. M. E. N. R vs. Administración y Servicios Técnicos a la Construcción S.A. de C.V. y Otros. Ord. Merc. T. 1501/2024, 1 Acdo.
Uribe Rodríguez Luis vs. Luis Vicarte Ramírez, su Sucesión. Ord. Civ. T. 697/2024, 1 Acdo.
Valencia García Jonathan Eduardo vs. Impulsora San Bartolo, S.A. de C.V. Ord. Civ. T. 1022/2024, 1 Acdo.
Valencia Oliver Bernardo Manuel vs. Bp Estaciones y Servicios Energeticos S.A. de C.V. Controv. de Arrendamiento T. 1858/2023, 2 Acdos.
Vázquez Hernández Héctor y Otra vs. Grupo Mexicano de Seguros, S.A. de C.V. Ord. Civ. T. 1172/2024, 1 Acdo.
Vázquez Rueda Claudia Alejandra vs. Rueda Silva Renato Javier. Ord. Civ. T. Ap 1700/2024, 2 Acdos.
Vázquez Solís María Luisa vs. Susana Galicia Negrete. Controv. de Arrendamiento T. 60/2024, 1 Acdo.
Zavala Guerrero Marcela y Otro vs. Ilsp Global Seguridad Privada S.A. P. I. de C.V. y Otro. Ord. Civ. T. 405/2023, 1 Acdo.

NO PUBLICADOS

Ga Energy Services, S.A. P. I. de C.V. vs. Comercializadora Eléctrica y Electrónica Méndez, S.A. de C.V. Ord. Merc. T. 1434/2024, 1 Acdo. no Publ. del 13 Dic 2024

SENTENCIA

González Rodríguez Pedro y Otras vs. Grupo Mexicano de Seguros, S.A. de C.V. Ord. Civ. T. 1636/2024 Sent. Pon 3
Ramírez Martínez Elizabeth vs. Ortega Altamirano José Luis. Ord. Civ. T. 1620/2024 Sent. Pon 1
Sánchez González José Dagoberto vs. Grupo Mexicano de Seguros, S.A. de C.V. Ord. Civ. T. 1644/2024 Sent. Pon 1
Sotero Becerra Gregorio, por su Propio Derecho y en Representación de Sus Menores Hijos de Iniciales E. S. C. e I. S. C. y María Francisca Becerra Juárez vs. Seguros Inbursa, S.A., Grupo Financiero Inbursa. Ord. Civ. T. 1406/2024 Sent. Pon 3

NO PUBLICADOS

Ga Energy Services, S.A. P. I. de C.V. vs. Comercializadora Eléctrica y Electrónica Méndez, S.A. de C.V. Ord. Merc. T. 1434/2024 Sent. Pon 3 no Publ. del 13 Dic 2024

LA SECRETARIA DE ACUERDOS POR MINISTERIO DE LEY
LIC. FLORENCIA DEL CARMEN HERNÁNDEZ AMAYA

CUARTA SALA CIVIL

ACUERDOS DEL 7 DE ENERO DEL 2025

4e Global, S.A. P. I. de C.V. vs. Jorge González Olvera y Juan Carlos González Olvera. Ord. Civ. T. 515/2022/002, 1 Acdo.
Administraciones José Luis Ordóñez S. C vs. Espiridión Soriano Gutiérrez. Controv. de Arrendamiento T. 536/2024/001 Cuad. Amp., 1 Acdo.
Agama Arellanes Brenda vs. Mercedes Mora Huerta y Jennifer Jackeline Vázquez Mora. Controv. de Arrendamiento T. 489/2024/001, 1 Acdo., Controv. de Arrendamiento T. 489/2024/002, 1 Acdo., Controv. de Arrendamiento T. 489/2024/003, 1 Acdo.
Aguilera Dávila Juan vs. Cuéllar Pérez Gallardo Perla Guadalupe. Controv. de Arrendamiento T. 167/2024/001 Cuad. Amp., 1 Acdo.
Álvarez y Cuspinera Fernando José Miguel También Conocido como Álvarez Cuspinera Fernando José Miguel y/o Álvarez Cuspinera José Miguel Fernando y/o Álvarez Cuspineira Fernando José Miguel y/o Álvarez Cuspinera Fernando y Álvarez Vera Fernando vs. Financiera Cualli, Sociedad Anónima, Promotora de Inversión de Capital Variable, Sociedad Financiera de Objeto Múltiple, Entidad No Regulada, Marianna Mendívil Armenta, Licenciado José Hugo Zurita Mercado, Notario Público Número 27 de la Ciudad de Puebla, Estado de Puebla y C. Registrador Público de la Oficina Registral en Cholula, del Instituto Registral y Catastral del Estado de Puebla. Ord. Civ. T. 300/2024/001 Cuad. Amp. D. C. 694/2024, 1 Acdo.
Ancora Construcciones, Sociedad Anónima de Capital Variable y Grupo Residencial la Foresta, S.A. de C.V. vs. Luis Enrique Reyes Zubieta, Manuel Figueroa Gutiérrez, Juanita del Carmen Castillejos Guzmán, Juma Constructora del Sureste, S.A. de C.V., BBVA México, S.A., Institución de Banca Múltiple, Grupo Financiero BBVA México y Titular de la Notaría Pública Número Seis, Con Ejercicio en Cancún, Quintana Roo, Licenciado Jorge Rodríguez Méndez. Ord. Civ. T. 321/2022/010 Cuad. Amp., 1 Acdo.
Argandoña Mendoza Eva vs. Sergio Sandoval Argandoña. Ord. Civ. T. 590/2018/001, 1 Acdo.
Arredondo Carrillo Claudia Angélica vs. Jorge Arturo Gamez Fernández y María del Carmen de León García. Ejec. Merc. T. 329/2019, 1 Acdo.
Arrendadora y Factor Banorte, S.A. de C.V., S. O. F. O. M., E. R. Grupo Financiero Banorte vs. El Club Visual, S.A. de C.V. Ord. Merc. T. 100/2022/004 Cuad. Amp., 1 Acdo.
Arriaga García Claudia por su Propio Derecho y en Representación de Sus Menores Hijos Eligio Alejander, Emma Yoselin, Gleysi Jesús y Brian Jassiel todos de Apellidos Ramírez Arriaga vs. Grupo Mexicano de Seguros S.A. de C.V. Ord. Civ. T. Ap 1976/2024/001, 1 Acdo.
Ayala Sánchez Rosa Evelyn vs. Pizza Hut Corporativo y /O. Servicios Administrativos Rpi, Sociedad de Responsabilidad Limitada de Capital Variable. Ord. Civ. T. Ap 1832/2024/002, 1 Acdo.
Banco Azteca, S.A., Institución de Banca Múltiple vs. Unifin Financiera, S.A. B. de C.V. (Antecedente Toca 435/2024/2 hoy Toca 1955/2024/5). Ejec. Merc. T. Ap 1955/2024/005, 1 Acdo., Ejec. Merc. T. Ap 1955/2024/006, 1 Acdo., Ejec. Merc. T. Ap 1955/2024/007, 1 Acdo., Ejec. Merc. T. Ap 1955/2024/008, 1 Acdo., Ejec. Merc. T. Ap 1955/2024/009, 1 Acdo., Ejec. Merc. T. Ap 1955/2024/010, 1 Acdo., Ejec. Merc. T. Ap 1955/2024/011, 1 Acdo.
Banco Covalto, S.A. Institución de Banca Múltiple vs. José Carranza Leyva y María Guadalupe Quirós Soto. Ejecutivo Mercantil Oral T. 712/2023/001, 1 Acdo.
Banco del Bajío, S.A. Institución de Banca Múltiple, hoy su Cesionario Javier Basagoiti Rivero vs. Aceros Palméxico, S.A. de C.V. y Terrenos Atlampa y Guerrero, S.A. de C.V. Ejec. Merc. T. 392/2017/005, 1 Acdo.
Banco Mercantil del Norte, S.A. Institución de Banca Múltiple, Grupo Financiero Banorte vs. Leonardo Julián López López. Esp. Hip. T. 564/2022/002, 1 Acdo.
Banco Nacional de México, S.A., Integrante del Grupo Financiero Banamex vs. Molina Olvera Jorge Pablo Antecedente Toca 624/2024/1. Esp. Hip. T. Ap 1900/2024/004, 1 Acdo., Esp. Hip. T. Ap 1900/2024/005, 1 Acdo.
Banco Santander México, S.A., Institución de Banca Múltiple, Grupo Financiero Santander México vs. Bamboo Eco Design, S.A. de C.V., Alberto Galeana García Cuervo y Rosalba García Cuervo de la Fuente. Vía Aprem. Civ. T. 611/2021/004, 1 Acdo., Vía Aprem. Civ. T. 611/2021/004 Cuad. Amp., 1 Acdo.
Banco Ve por Más, Sociedad Anónima, Institución de Banca Múltiple, Grupo Financiero Ve por más vs. José Ángel Vázquez Cordero. Ord. Civ. T. 378/2020/002 Cuad. Amp., 1 Acdo., Ord. Civ. T. 378/2020/002, 1 Acdo., Ord. Civ. T. 378/2020/003, 1 Acdo., Ord. Civ. T. 378/2020/002 Cuad. Amp. 2, 1 Acdo., Ord. Civ. T. 378/2020/001 Cuad. Amp., 1 Acdo.
Banda Calixto José Ángel vs. Gustavo Mino León. Controv. de Arrendamiento T. 710/2024/001, 1 Acdo.
Beristain Souza Héctor vs. Banco Santander México Sociedad Anónima Institución de Banca Múltiple Grupo Financiero Santander México. Ord. Civ. T. 209/2023/008 Cuad. Amp., 1 Acdo.
Bitran Arizpe Daniel y Bitran Arizpe Alina vs. C. Director del Registro Público de la Propiedad y de Comercio de la Ciudad de México. Ord. Civ. T. 274/2023/003, 1 Acdo., Ord. Civ. T. 274/2023/004, 1 Acdo.
Bp Estaciones y Servicios Energéticos, S.A. de C.V. vs. Servicio Fábricas, S.A. de C.V. y Berkley International Fianzas México, S.A. de C.V. Oral Merc. T. 619/2024/001, 2 Acdos.
Carrillo Cruz Héctor vs. Grupo Mexicano de Seguros, S.A. de C.V. Ord. Civ. T. 402/2020/004 Cuad. Amp. 1, 1 Acdo.
Cibanco, S.A. Institución de Banca Múltiple, Actuando como Fiduciario del Fideicomiso Cib/2981 vs. Rr Distribución Automotriz, S.A. de C.V. Rubén Héctor Rivera Dommarco Quien También Acostumbra Usar el Nombre de Héctor Rubén Rivera Dommarco y Fermín Rivera Ortíz. Controv. de Arrendamiento T. 299/2024/001, 1 Acdo., Controv. de Arrendamiento T. 299/2024/002, 1 Acdo.
Constructora e Inmobiliaria Perinorte, S.A. de C.V. vs. Salvador García López. Controv. de Arrendamiento T. 555/2024/001, 1 Acdo.
Constructora y Desarrolladora César S.A. de C.V. vs. C. Titular de la Dirección General del Registro Público de la Propiedad y el Comercio de la Ciudad de México Mtra. Benita Herández Cerón, C. Titular de la Dirección Jurídica de la Dirección General del Registro Público de la Propiedad y el Comercio de la Ciudad de México, Lic. Luz Griselda Enríquez López y C. Moisés Montes Mercado, Subdirector de Lo Contencioso y Amparos del Registro

SOLO CONSULTA
SOLO CONSULTA
SOLO CONSULTA

Público de la Propiedad y el Comercio de la Ciudad de México. Ord. Civ. T. 448/2024/001 Cuad. Amp., 1 Acdo.

Contreras Salas Luis Alberto e Iturraran Viveros Arturo vs. Eugenio Claudio Amat González, su Sucesión por Conducto de su Albacea Rubén Alejandro Amat Estrada y Rubén Alejandro Amat Estrada. Vía Aprem. Civ. T. 469/2024/003 Expdllo., 1 Acdo.

Credix Gs, S.A. de C.V. Sociedad Financiera de Objeto Múltiple, Entidad No Regulada vs. Salinas Vergara Patricia Guadalupe vs. Mario Enrique Salinas Vergara. Ejec. Gar. Prenda Jud. Merc. T. 842/2022/001 Cuad. Amp. 1, 1 Acdo.

Delgado Nogales Carlota Aurora vs. Pedro Delgado Tinajero y María Dolores Hernández Rosales. Ord. Civ. T. 106/2024/001 Cuad. Amp., 1 Acdo.

Diz Pazos María Elvira vs. Inmobiliaria el Manguito, S.A. de C.V., Miguel Angel Terrazo Pazos, Demetrio Martínez Gómez, Manuel Montes Piñeiro, Isaac Terrazo Camiña, Eduviges Guzmán Iriarte, Rosa Montes Montes, Ana Laura Contreras Villasana, Amancio Pardo Peña, Juan Santiago Ramos Guzmán y María Jesús Terrazo Pazos. Ord. Merc. T. 77/2024/003, 1 Acdo., Ord. Merc. T. 77/2024/003 Cuad. Amp., 1 Acdo., Ord. Merc. T. 77/2024/001, 1 Acdo., Ord. Merc. T. 77/2024/002, 1 Acdo.

Eduardo Alejandro Emiliano Pineda Padrón, También Conocido como Eduardo Pineda Padrón e Inversiones el Daher S.A. vs. Lilián Jéssica Montufar Pineda, Érika Claudia Montufar Pineda, Jacques Sacal Farca, Desarrolladora Ulterrius S.A. de C.V., Francisco Talavera Autrique, Titular de la Notaria Número 221 de la Ciudad de México, Grupo C P y J S.A. de C.V. y Bernardo Roberto Pérez Fernández del Castillo, Titular de la Notaría Número 23 de la Ciudad de México. Ord. Merc. T. 3/2022/012, 2 Acdos.

Espinosa y Vendrell Jorge Luis y Oliveras Colinas de Espinoza Concepción vs. Moreno Olvera de Mendiola Antecedente Toca 749/2005/18 Luz María Teresita. Esp. Hip. T. Ap 1940/2024/019, 1 Acdo., Esp. Hip. T. Ap 1940/2024/020, 1 Acdo.

Estrada Ramírez Pablo vs. Vera Celestino Damián. Ord. Civ. T. 170/2020/008 Cuad. Amp. 643/2024-III, 2 Acdos.

Fernández Dávila Carlos vs. Torres Jurado Érika Guadalupe. Vía Aprem. Civ. T. 563/2024/001 Cuad. Amp., 1 Acdo.

Flores Hernández Juan Inocencio vs. Nava Vázquez Martha Isabel. Oral Civ. T. 676/2024/001, 1 Acdo.

Galicia Ledezma Nieves vs. Instituto de Vivienda del Distrito Federal (Hoy Ciudad de México) y Banca Afirme, S.A. Institución de Banca Múltiple, Afirme Grupo Financiero, División Fiduciaria. Ord. Merc. T. 3/2024/001, 1 Acdo., Ord. Merc. T. 3/2024/002, 1 Acdo., Ord. Merc. T. 3/2024/001 Cuad. Amp. 1, 1 Acdo., Ord. Merc. T. 3/2024/001 Cuad. Amp. 2, 1 Acdo.

García Martínez Eloísa vs. Eduardo Matzumiya León. Ord. Civ. T. 418/2020/002 Cuad. Amp., 1 Acdo.

Gaspar Hernández Jorge vs. José Enrique Lira García su Sucesión, María de Jesús Alicia Fernández Treviño Vda. de Lira su Sucesión y Registro Público de la Propiedad y de Comercio de la Ciudad de México. Ord. Civ. T. 327/2024/001, 1 Acdo., Ord. Civ. T. 327/2024/002, 1 Acdo.

González Robles Ruth vs. Santiago Núñez Ana Joaquina. Ord. Civ. T. 174/2023/003 Cuad. Amp., 1 Acdo.

Guzmán Perales Miguel Ángel vs. Adrián Humberto Montero Rodríguez. Controv. de Arrendamiento T. 785/2017/004 Cuad. Amp., 2 Acdos.

Gómez Pinzón Carlos Armando vs. Parques Residenciales y Deportivos S.A. de C.V., Notario Público 145 del Estado de México, Licenciado José Ramón Arana Pozos, Ayuntamiento Constitucional de Atizapán de Zaragoza Tesorería Municipal, Ávila Cárdenas Rolando, Morales Feria Augusto y Roberto Córdoba Granados También Conocido como José Roberto Córdoba Granados y/o Roberto Córdova Granados en su Carácter de Jefe de Departamento de Impuestos Inmobiliarios de la Tesorería Municipal del H. Ayuntamiento de Atizapán de Zaragoza, Estado de México. Ord. Civ. T. 393/2022/004 Cuad. Amp. D. C. 650/2024-13, 1 Acdo.

Haftung Abogados, Sociedad Civil vs. Administradora Arrayan S. C., Residencial Arrayan, S.A. de C.V., de Los Cobos de Mancebo Felipe y de Los Cobos Mancebo Patricio Rodolfo. Ord. Civ. T. 201/2022/001 Cuad. Amp., 1 Acdo.

Hentsch y Asociados S.A. de Cv, Hentschel López Juan Antonio, Hentschel Fuentes Bruno Alberto, Fuentes Rojas Graciela Margarita También Conocida como Graciela Fuentes de Hentschel vs. Portafolio de Negocios S.A. de C.V. Sofom E. R. Ord. Civ. T. 397/2024/001 Cuad. Amp., 1 Acdo.

Hernández Ramírez Juan Carlos vs. Banco Nacional de México, S.A., Integrante del Grupo Financiero Banamex, como Subrogataria de Banca Confía, S.A. ;, Constructora Habitacional San Juan de Aragón, S.A. ;, Benjamín Fernando Hernández Bustamante, y C. Director del Registro Público de la Propiedad y de Comercio de la Ciudad de México. Ord. Civ. T. 35/2024/001 Cuad. Amp. D. C. 415/2024, 1 Acdo.

Hernández Esquivel María Elena vs. Rosa Elvira Sotelo Vences. Esp. Hip. T. 724/2003/010, 1 Acdo., Esp. Hip. T. 724/2003/010 Cuad. Amp., 1 Acdo.

Hernández López Salvador vs. Instituto del Fondo Nacional de la Vivienda para los Trabajadores (Infonavit). Ord. Civ. T. 287/2024/001, 1 Acdo.

Herrera García Socorro vs. Calixto Herrera Carlos Alberto. Ord. Civ. T. 97/2024/001, 1 Acdo., Ord. Civ. T. 97/2024/001 Cuad. Amp., 1 Acdo.

HSBC México S.A. Inctitución de Banca Múltiple Grupo Financiero HSBC vs. Pro de la Torre Alejandro Roberto y María del Pilar White Macías, Quien También Acostumbra Usar Los Nombres de María del Pilar White Macía y María del Pilar White de Pro. Esp. Hip. T. Ap 1931/2024/001, 1 Acdo.

Huerta Núñez José Ascención su Sucesión vs. Boli Fernández Emigdia Julieta. Ord. Civ. T. 178/2019/006, 1 Acdo.

Islas López Arturo vs. Mercedes Itzaxi Serna Peniche y Flores Cornejo Juan Carlos. Controv. de Arrendamiento T. 105/2020/005, 1 Acdo., Controv. de Arrendamiento T. 105/2020/004, 1 Acdo., Controv. de Arrendamiento T. 105/2020/003, 1 Acdo., Controv. de Arrendamiento T. 105/2020/002, 1 Acdo., Controv. de Arrendamiento T. 105/2020/002 Cuad. Amp., 1 Acdo.

León López José Luis vs. Enrique García Aragón, Procurador General de Justicia de la Ciudad de México, Desarrolladora del Parque, S.A. de C.V., Erts Constructora Logística de Alta Proyección, S.A. de C.V., Gustavo Hernández Rodríguez, José Dámaso Hernández López, Juan Antonio de la Vega Pérez, Erick Anastacio Figueroa y Gabriel Barajas Terán. Ord. Civ. T. 723/2024/001, 1 Acdo., Ord. Civ. T. 723/2024/002, 1 Acdo.

Loyalty Marketing Services S.A. P. I. de C.V. vs. Prohomi S.A. de C.V. Ord. Civ. T. 556/2024/001 Cuad. Amp., 1 Acdo.

López Lozano de González Josefina, su Sucesión vs. Huerta Garrastachu Enrique, su Sucesión, Huerta Garrastachu Carlos, Huerta Garrastachu Fernando y el C. Director del Registro Público de la Propiedad y de Comercio de la Ciudad de México. Ord. Civ. T. 16/2024/001 Cuad. Amp., 1 Acdo.

Martínez Pineda Erick vs. Gutiérrez Amaro Edgar. Ord. Civ. T. 403/2016/002 Cuad. Amp., 1 Acdo.

Martínez Rogerio Brenda Nancy vs. César González Vargas, Operadora de Hospitales Ángeles, S.A. de C.V. y Axa Seguros, S.A. de C.V. Ord. Civ. T. 176/2018/004 Cuad. Amp. 3, 1 Acdo.

Martínez Guzmán Fernando vs. Fernando Martínez Ruesga y Liliana Rodríguez Méndez. Ord. Civ. T. 550/2023/001 Cuad. Amp. 1, 1 Acdo., Ord. Civ. T. 550/2023/001 Cuad. Amp. 2, 1 Acdo.

María Luisa Yolanda Contreras Quiroga vs. Grupo Inmobiliario K Sa Metropolitana S.A. de C.V., K Sa 2003 S.A. de C.V. y Metrofinanciera, S.A. de C.V. Ord. Civ. T. 345/2024/001, 1 Acdo., Ord. Civ. T. 345/2024/002, 1 Acdo.

Medina Serrano, por su Propio Derecho y en Representación de la Menor Deisy Akeimy Medina Vargas Fidel vs. Axa Seguros S.A. de C.V. (Antecedente Toca 514/2024/1 hoy 1983/2024/2). Ord. Civ. T. Ap 1983/2024/002, 1 Acdo.

Menestys Innovaciones Móviles, S.A. de C.V. vs. Maxcom Telecomunicaciones S.A. B. de C.V. y Celmax Móvil, S.A. de C.V. (Antecedentes de Toca 457/2022/1 hoy 1947/2024/3). Ord. Merc. T. Ap 1947/2024/003, 1 Acdo.

Misión Critica 911, S.A. de C.V. (Antecedentes Toca 221/2017/2 hoy 1967/2024/3 vs. Grupo Kriya, S.A. de C.V. y Raúl Zamora Araujo. Ejec. Merc. T. Ap 1967/2024/003, 1 Acdo.

Mondragón Marín Clara Lucero vs. Calderón Vega Fernando, su Sucesión. Esp. Hip. T. 609/2022/002 Cuad. Amp., 1 Acdo., Esp. Hip. T. 609/2022/002, 1 Acdo.

Montes de Oca María de Lourdes Maricela Calleja vs. Banco Azteca S.A. Institución de Banca Múltiple Dirección Fiduciaria y Otros. Ord. Civ. T. Ap 508/2011/008, 1 Acdo., Ord. Civ. T. Ap 508/2011/009, 1 Acdo., Ord. Civ. T. Ap 508/2011/010, 1 Acdo.

Muñiz Rizo Jorge Ricardo y Adele Myers Leavitt vs. Álvaro Zamora Murcia e Irma Oliva Cano Mendieta (Antecedente Toca 247/2010/3 hoy Toca 1408/2024/11). Esp. Hip. T. Ap 1408/2024/011, 1 Acdo.

SOLO CONSULTA SOLO CONSULTA SOLO CONSULTA

Navarro Bolio José Antonio vs. José Luis Torres Yever. Esp. Hip. T. 513/2024/001 Cuad. Amp., 1 Acdo.

Operadora de Coincidencias Numéricas, S.A. de C.V. vs. Utrade Sports, S.A. Promotora de Inversión de Capital Variable. Ord. Merc. T. 402/2024/001, 1 Acdo., Ord. Merc. T. 402/2024/002, 1 Acdo.

Pacheco Ortíz María de Lourdes vs. María Guadalupe Moya Soto e Israel Méndez Méndez. Controv. de Arrendamiento T. 241/2022/002 Cuad. Amp., 1 Acdo., Controv. de Arrendamiento T. 241/2022/002, 1 Acdo.

Ponce de León del Valle Jesús vs. Ofelia Espinosa López Quien Tanto en su Vida Social como Jurídica Se Ostentaba como Ofelia Espinosa y como Ofelia Espinosa López de Valdemar hoy su Sucesión y Miguel Valdemar Villalobos, su Sucesión. Esp. Hip. T. 1007/2010/009 Cuad. Amp., 1 Acdo.

Posada Negrete José Santiago vs. Martínez Manríquez Florencia. Controv. de Arrendamiento T. 485/2023/001, 1 Acdo., Controv. de Arrendamiento T. 485/2023/001 Cuad. Amp., 1 Acdo.

Previ S.A. de C.V. vs. Medical Distribution And Storage Logistics, S.A. de C.V. y Ana María Villegas González. Controv. de Arrendamiento T. 231/2022/007 Cuad. Amp., 1 Acdo., Controv. de Arrendamiento T. 231/2022/007, 1 Acdo.

Pérez Bengochea Riger Gustavo vs. Grupo Constructor Hachi S.A. de C.V. y Quálitas Compañía de Seguros S.A. de C.V. Antecedente Toca 153/2024/2. Ord. Civ. T. Ap 1963/2024/003, 1 Acdo., Ord. Civ. T. Ap 1963/2024/004, 1 Acdo., Ord. Civ. T. Ap 1963/2024/005, 1 Acdo.

Pérez López Mark y Pérez López Abogados, Sociedad Civil vs. Helmut Balle Asai. Ord. Civ. T. 116/2021/008 Cuad. Amp. 3, 1 Acdo., Ord. Civ. T. 116/2021/008 Cuad. Amp. 2, 1 Acdo.

Remediation And Engineering Services de México, S.A. de C.V. vs. Caabsa Eagle, S.A. de C.V. y Otros. Ord. Merc. T. 1014/2005/056, 4 Acdos.

Reyes Mancilla Alberto vs. Adrián Chávez Ramo. Ejec. Merc. T. 664/2024/001 Cuad. Amp., 1 Acdo.

Rivera Alanís Tania Vanessa vs. Jorge Arturo Gámez Fernández y María del Carmen de León García. Ejec. Merc. T. 562/2023 Cuad. Amp., 1 Acdo., Ejec. Merc. T. 562/2023, 1 Acdo., Ejec. Merc. T. 628/2023, 1 Acdo., Ejec. Merc. T. 561/2023, 1 Acdo., Ejec. Merc. T. 394/2023, 1 Acdo., Ejec. Merc. T. 395/2023, 1 Acdo., Ejec. Merc. T. 397/2023, 1 Acdo., Ejec. Merc. T. 560/2023, 1 Acdo., Ejec. Merc. T. 351/2022, 1 Acdo., Ejec. Merc. T. 350/2022, 1 Acdo., Ejec. Merc. T. 396/2023, 1 Acdo.

Rojas Castro Miroslava Josefina vs. Arias Peña Miguel, Orozco Paz María Elena y Spazio Bienes Raíces, S.A. de C.V. Ejec. Merc. T. 886/2014/008 Cuad. Amp. 1, 1 Acdo.

Romero Romero Crispín vs. Romero Miranda Alberto. Ord. Civ. T. 245/2024/001, 1 Acdo.

Ruvalcaba Villafuerte José, su Sucesión y Gálvez Martínez Agustina, su Sucesión vs. Jorge Humberto Hijuelos y Buenfil Quien También Acostumbra Usar el Nombre de Jorge Humberto Hijuelos Buenfil, María del Socorro Hilda Calixto Palacios Quién También Acostumbra Usar el Nombre de Hilda Calixto de Hijuelos, Salvador Ruvalcaba Gálvez y Beatriz Herrera de Ruvalcaba. Ord. Civ. T. 1019/2017/009, 1 Acdo.

Sahagún Llamas Eduardo Rafael vs. Aerotransportes Huitzilin, S.A. de C.V. Ejec. Merc. T. 156/2024/002 Cuad. Amp., 1 Acdo., Ejec. Merc. T. 156/2024/002, 1 Acdo.

Sarabia Espíritu Pedro su Sucesión, por Conducto de su Albacea Félix Sarabia Barajas; Félix Sarabia Barajas por su Propio Derecho; Sarabia Barajas Jacinto su Sucesión por Conducto de su Albacea Félix Sarabia Barajas y Sarabia Barajas Lorenzo su Sucesión por Conducto de su Albacea Remedios Sarabia Gómez vs. Virgen Sarabia Ramírez e Íñigo Andrés de Martino Somellera. Ord. Civ. T. 340/2020/002, 1 Acdo., Ord. Civ. T. 340/2020/003, 1 Acdo., Ord. Civ. T. 340/2020/004, 1 Acdo., Ord. Civ. T. 340/2020/005, 1 Acdo.

Sepúlveda García Moreno Luis Fernando vs. Flores González, Emmanuel Armando y Luque Hernández, Alejandro y Vázquez Apodaca, Raquel y y Operadora de Hospitales Ángeles, S.A. de C.V. Ord. Civ. T. Ap 1925/2024/001, 1 Acdo.

Smartmaps Limited, Mapas Inteligentes S.A. de C.V. y Alfredo Velázquez Baranda vs. Bonafont S.A. de C.V. Ord. Merc. T. 390/2022/010 Cuad. Amp. 1, 1 Acdo., Ord. Merc. T. 390/2022/010 Cuad. Amp. II, 1 Acdo., Ord. Merc. T. 390/2022/010 Cuad. Amp. III, 1 Acdo.

Sosa Piña Elizabeth vs. Universidad Nacional Autónoma de México por Conducto de su Representante Legal, Dr. Enrique Luis Graue Wiechers, la Facultad de Estudios Superiores Acatlán por Conducto de su Representante Legal, Mtra. María Luisa Morales Martínez y Lic. José de Jesús Galván Muñoz. Ord. Civ. T. 241/2023/001, 1 Acdo., Ord. Civ. T. 241/2023/002, 1 Acdo.

Tinajero Villaseñor Alfredo su Suc. vs. Alfredo Tinajero Fontan, Alfredo Tinajero Tarriba, Beatriz Tinajero Tarriba, Ricardo Tinajero Tarriba, Beatriz Eugenia Tarriba de Tinajero También Conocida como Beatriz Eugenia Tarriba Unger, BBVA Bancomer, S.A., Institución de Banca Múltiple, Grupo Financiero BBVA Bancomer, Notario Interino Número 14 hoy 96 del Distrito Judicial de Texcoco, hoy Nezahualcóyotl, Estado de México, Actualmente Licenciado Leonardo Alfredo Beltrán Baldares en Sustitución del Licenciado Leonardo Alfredo Beltrán Santana, C. Direc. Ord. Civ. T. 157/2010/008, 1 Acdo.

Torres Ramos Hilda vs. Miguel Arellano Rendón, Manuel Torres y Funes Quién También Acostumbra a Usar el Nombre de Manuel Torres Funes e Hilda Ramos Parrales Quién También Acostumbra a Usar el Nombre de Hilda Ramos de Torres. Ord. Civ. T. 363/2024/001, 1 Acdo., Ord. Civ. T. 363/2024/002, 1 Acdo.

Valle Ramírez Víctor Manuel vs. Jefe Delegacional en Xochimilco Actualmente Alcalde de Xochimilco del Gobierno de la Ciudad de México y C. Director General Jurídico y de Gobierno en la Delegación Xochimilco, hoy Alcaldía de Xochimilco de la Ciudad de México. Ord. Civ. T. 154/2019/011, 1 Acdo.

Vanegas Juárez Margarita vs. Rita Torthon Ávalos. Controv. de Arrendamiento T. 365/2024/001, 1 Acdo., Controv. de Arrendamiento T. 365/2024/001 Cuad. Amp., 1 Acdo.

Vega Jaime Miguel Ángel y de la Cruz González Nora Abigail vs. Pérez Casas Nava Juan Javier e Hinojosa Mora de Pérez Casas Sandra Cecilia. Esp. Hip. T. 552/2023 Cuad. Amp., 1 Acdo., Esp. Hip. T. 552/2023, 1 Acdo.

SENTENCIA

Banco Nacional de México, S.A., Integrante del Grupo Financiero Banamex Accival, S.A. de C.V., hoy su Cesionaria Recuperación de Comercio Interior, S. de R. L. de C.V. vs. José Filiberto Arellano Franco y Otro. Esp. Hip. T. 497/2024 Sent. Pon 2

Banco Santander (México), Sociedad Anónima, Institución de Banca Múltiple, Grupo Financiero Santander México vs. Arias Amézcua Luis. Esp. Hip. T. 385/2023/002 Sent. Pon 3

Banco Ve por Más, S.A., Institución de Banca Múltiple, Grupo Financiero Ve por más vs. Campos Carrillo Mildred y Madariaga Arcudia Óscar Enrique. Ejec. Merc. T. 148/2019/002 Sent. Pon 2

Blaisten González Renata Lía vs. Limemx 24, S.A. P. I. de C.V., Sofom, E. N. R. Ord. Civ. T. Qu 760/2024/001 Sent. Pon 2

Briseño Ramírez María Violeta y Manuel Díaz Aguilera vs. Medi Access Seguros de Salud, S.A. de C.V. Ord. Merc. T. 196/2021/003 Sent. Pon 1

Jiménez Espinoza J. Félix vs. Proyectos Adamantine, S.A. de C.V. Sociedad Financiera de Objeto Múltiple Entidad Regulada y Adamantine Servicios S.A. de C.V. Ord. Civ. T. 642/2024/001 Sent. Pon 2

Moreno Cruz Esteban vs. Maura Sandoval Flores, su Sucesión y Enrique Padilla Pineda. Ord. Civ. T. 854/2019/002 Sent. Pon 2

LA SECRETARIA DE ACUERDOS
LIC. CLAUDIA ALONDRA ALCÁNTARA ISLAS

QUINTA SALA CIVIL

ACUERDOS DEL 7 DE ENERO DEL 2025

A 3g Ingeniería, S.A. de C.V. vs. Fonatur Infraestructura, S.A. de C.V. Ord. Civ. T. 734/2023/001 Cuad. Amp. N, 1 Acdo.

Albarrán López Josafat vs. Palmira Verónica Díaz Pérez. Ord. Civ. T. 115/2024/002 Expdllo., 1 Acdo.

Anguiano Romero Mario vs. Ricardo Arizmendi Anguiano y Otros. Ord. Civ. T. 448/2024/001 Cuad. Amp. I, 1 Acdo., Ord. Civ. T. 448/2024/001 Cuad. Amp. II, 1 Acdo.

Arrendadora Actinver, S.A. de C.V. vs. Corporativo Bragib, S.A. de C.V. y Otros. Vía Aprem. Civ. T. 610/2024/001 Cuad. Amp., 1 Acdo.

Arroniz María de Jesús Corrales vs. Lopoez Sánchez y Otros Guillermo y Nometech Servicios Especializados S.A. de C.V. y Gómez Vázquez Federico. Ord. Civ. T. 588/2024/001 Cuad. Amp., 1 Acdo.

Banco Mercantil del Norte S.A. Institución de Banca Múltiple Grupo Financiero Banorte vs. Karla Jaquelíne Gamboa García. Esp. Hip. T. 463/2020/004 Cuad. Amp., 1 Acdo.

SOLO CONSULTA
SOLO CONSULTA
SOLO CONSULTA

Banco Nacional de Comercio Exterior, C. N. C. Institución de Banca de Desarrollo vs. Comtelsat, S.A. de C.V. y Otros. Esp. Hip. T. 694/2024/004, 1 Acdo.
Barajas Galván Josefina vs. Qualitas Compañía de Seguros, S.A. de C.V. Ord. Civ. T. 682/2022/002 Cuad. Amp., 1 Acdo.
Cabrera Ortiz Gerardo vs. Director General del Registro Público de la Propiedad y del Comercio de la Ciudad de México. Ord. Civ. T. 440/2024/001 Cuad. Amp., 1 Acdo.
Calderón Wong María del Carmen vs. Regina Martínez Garibaldi y Otros. Controv. de Arrendamiento T. 425/2024/001 Cuad. Amp., 1 Acdo.
Cannizzo Ortiz y Asociados, S. C vs. Arendal, S. de R. L. de C.V. y Otros. Ord. Civ. T. 884/2023/005 Cuad. Amp. I, 1 Acdo.
Casa del Actor, I.A.P. Mario Moreno vs. Sindicato Obrero Industrial de la Asociación Nacional de Actores y Otros. Ord. Merc. T. Ap 692/2008/028, 1 Acdo.
Cazarin Moyano Fernando y Otros vs. Sirona Desarrollos S.A. de C.V. y Otro. Ord. Merc. T. 50/2024/001 Cuad. Amp., 1 Acdo.
Centro de Procesamiento y Servicios, Sociedad Anónima de Capital Variable vs. Crs Morelos Sociedad Anónima de Capital Variable y Otro. Ord. Civ. T. 955/2019/012 Cuad. Amp., 1 Acdo.
Chávez Olace Roxana María vs. Elizabeth Jacobo García y Otros. Controv. de Arrendamiento T. 436/2023/002 Cuad. Amp. I N, 1 Acdo., Controv. de Arrendamiento T. 436/2023/002 Cuad. Amp. II N, 1 Acdo.
Cortés Pérez Carlos, su Sucesión vs. María Norma Araceli Hernández Flores Quien Acostumbra a Usar el Nombre de Ma. Norma Araceli Hernández Flores O. También Norma Araceli Hernández Flores y Otro. Ord. Civ. T. 362/2024/001 Cuad. Amp., 1 Acdo.
De Anda Fernández Pedro su Sucesión vs. Felipe Acosta Núñez. Ord. Civ. T. 596/2023/002 Cuad. Amp. I, 1 Acdo.
Del Campo del Pozo Rocío vs. Carlos Díaz Sánchez y Otros. Ord. Civ. T. 57/2024/001 Cuad. Amp., 1 Acdo.
Díaz Toriz Luis, su Sucesión vs. Gonzalo Miguel Trujeque y Otro. Act. Perj. Civ. T. 393/2024/001 Cuad. Amp., 2 Acdos.
Equanimartemexico S.A. de C.V. vs. Astides 61 Sociedad Limitada. Ejecutivo Mercantil Oral T. 513/2024/001 Cuad. Amp., 2 Acdos.
Estrada Franco Pablo y Otro vs. Península de Yucatan 18, 000 S.A. de C.V. Ord. Civ. T. 417/2024/001 Cuad. Amp., 1 Acdo.
Flores Lorrabaquio Juan Carlos vs. Inmuebles Pullman S.A. de C.V. Ord. Merc. T. 527/2016/010 Cuad. Amp., 2 Acdos.
Flores Moreno María Elena vs. Cortés Beltrán Rafael. Esp. Hip. T. 359/2023/003 Cuad. Amp. A, 1 Acdo.
Flores Vázquez y Otros Armando vs. Rodríguez Guerrero y Otros. Moisés y Qualitas Compañía de Seguros, S.A. de C.V. y Grupo Nacional Provincial, S.A. B. Ord. Civ. T. Ap 810/2022/002, 1 Acdo., Ord. Civ. T. Ap 810/2022/003, 1 Acdo., Ord. Civ. T. Ap 810/2022/004, 1 Acdo.
Flusistemas, S de R. L. de C.V. vs. Gh y Rt Construcciones, S.A. de C.V. Ord. Civ. T. 354/2024/001 Cuad. Amp. II D. C. 689/2024, 1 Acdo.
Fonseca Lima Diego Armando vs. Grupo Mexicano de Seguros, S.A. de C.V. Ord. Civ. T. In 367/2024/005, 1 Acdo.
Gallegos Ríos Ma. Guadalupe vs. Eugenia León Hernández. Controv. de Arrendamiento T. 555/2023/002 Cuad. Amp., 1 Acdo.
García González Jorge Andrés vs. Alfredo Manuel Ávila Vergara. Ord. Civ. T. 540/2022/005 Cuad. Amp., 1 Acdo.
Hernández García Adrián Rolando vs. Mariano Víctor Insunza Padilla También Conocido como Mariano Insunza Padilla. Controv. de Arrendamiento T. 382/2024/001 Cuad. Amp. Amp. 1107/2024-II, 1 Acdo.
Hussney Sultan Salomón vs. Isaac Chayo Amkie y Otros. Ord. Merc. T. 262/2024/003 Cuad. Amp., 1 Acdo.
Ingenieárte Developer S.A. de C.V. vs. Edgar Alberto Madrid Servín. Ejec. Merc. T. 21/2019/004 Cuad. Amp., 1 Acdo.
Inmobiliaria Sor Juana S.A. vs. Venustiano Rojas Gil. Controv. de Arrendamiento T. 436/2024/002 Cuad. Amp., 1 Acdo.
Instituto de Seguridad y Servicios Sociales de Los Trabajadores del Estado a Través de su Fondo de la Vivienda (Fovisssste) vs. Dalila Cruz Cuervo. Esp. Hip. T. 465/2024/001 Cuad. Amp., 1 Acdo.
Jasso Ostos José Fernando vs. José Guadalupe Guevara. Ord. Civ. T. 43/2019/020 Cuad. Amp., 1 Acdo.
Kumho Tire de México, S.A. de C.V. vs. Toro Llantas Trade, S.A. de C.V. y Otro. Ejec. Civ. T. 62/2024/001 Cuad. Amp., 2 Acdos.
Leal y Zertuche Alfonso Alberto vs. Víctor Hugo García Cazares y Otro. Controv. de Arrendamiento T. 498/2024/001 Cuad. Amp., 1 Acdo.
Leonel de Cervantes Mondragón Deyanira Irma su Sucesión vs. Fernando Calderón Vega su Sucesión. Esp. Hip. T. 418/2022/004 Cuad. Amp., 1 Acdo.
Martínez Enríquez. Edgar Daniel vs. Grupo Mexicano de Seguros, S.A. de C.V. Ord. Civ. T. In 746/2024/001, 1 Acdo.
Martínez Nataren Claudio Antonio vs. Universidad Autónoma Agraria Antonio Narro. Ord. Civ. T. 242/2023/001 Cuad. Amp., 1 Acdo.
Miton Alvarado Horacio vs. Comercializadora de Hules Mys, S.A. de C.V. y Otra. Ord. Merc. T. 734/2003/074 Cuad. Amp., 1 Acdo.
Moreno Pérez Lorena vs. Álvaro Olivares Flores. Ord. Civ. T. 194/2024/001 Cuad. Amp., 1 Acdo.
Moreno Vela María Teresa Luisa su Sucesión vs. Gerardo Zumaya Luna y Otro. Controv. de Arrendamiento T. 512/2024/003 Cuad. Amp. II, 1 Acdo.
Ortiz Pimentel Arcélia María vs. José Luís Ortíz Pimentel. Ord. Civ. T. 564/2024/001 Cuad. Amp., 1 Acdo.
Pastrana Sambrano Alma Rosa vs. Francisco García Trejo su Sucesión. Ord. Civ. T. 406/2024/001 Cuad. Amp., 1 Acdo.
Pichardo Trejo María del Carmen vs. Adriana Pérez Troya. Ord. Civ. T. 760/2023/002 Cuad. Amp., 1 Acdo.
Ramírez Barrera Alid Gabriela vs. Comisión Federal de Electricidad. Ord. Civ. T. 910/2022/005 Cuad. Amp., 1 Acdo.
Rodríguez Pérez Cristina Leticia vs. Banco Mercantil del Norte S.A. Institución de Banca Multilple Grupo Financiero Banorte. Ord. Civ. T. 726/2019/005 Cuad. Amp. N, 1 Acdo.
Romero Malpica Rosa María y Otros Arredondo y Arredondo Romero Malpica Verónica y Arredondo Romero Malpica Patricia y Arredondo Romero Malpica Cecilia su Sucesión y Arredondo Romero Malpica Isaac y Arredondo Romero Malpica Juan y por Conducto de su Tutriz Patricia Arredondo Romero Malpica y Romero Malpica Reverter Vda. de Arredondo Rosa María su Sucesión vs. Arredondo Romero Malpica Francisco Javier. Ord. Civ. T. 653/2024/001 Cuad. Amp., 1 Acdo.
Sago Electronics, S.A. de C.V. y Otros vs. Naxa Electronics Inc. Ord. Merc. T. 680/2018/010 Cuad. Amp. Nn II, 1 Acdo.
Sámano Ulloa Francisco Javier y y Sámano y Rangel Vicente Francisco vs. Etn Turistar Lujo S.A. de C.V. y Interhosp S.A. de C.V. y Qualitas Compañia de Seguros S.A. de C.V. y Pulido Becerra Doctor Humberto y Cortés Ramírez, Doctor Juan Carlos y Cespedes Meneses Doctor Erick y Urrutia Nava Gerardo. Ord. Civ. T. 401/2016/005 Cuad. Amp. B-Nn, 1 Acdo.
Torres Chaves Juan Carlos vs. Carlos Padilla Morales. Ord. Civ. T. 721/2022/003 Cuad. Amp., 1 Acdo.
Velasco Garza María Guadalupe vs. Divier Benjamín Barreto Chavéz. Controv. de Arrendamiento T. 35/2024/001 Cuad. Amp., 1 Acdo.
Villeda Leticia Sánchez vs. Axa Seguros S.A. de C.V. Ord. Civ. T. 210/2023/002 Cuad. Amp., 1 Acdo.

SENTENCIA

Inmobiliaria Taherose, S.A. de C.V. vs. Erik Iván Galicia Villanueva. Esp. Hip. T. 987/2019/007 Sent. Pon 3
Unifin Financiera, S.A. B. de C.V. vs. Agrofami-Fptt, S. P. R de R. L. de C.V. y Otros y Friessen Peters Jacob y Klassen Bergen Katharina. Prov. Prec. Civ. T. Ap 747/2024/001 Sent. Pon 3

LA SECRETARIA DE ACUERDOS
LIC. ZAYDA MARINA SALDIERNA SEVILLA

SEXTA SALA CIVIL

ACUERDOS DEL 7 DE ENERO DEL 2025

Ahumada y Otero Rogelio Quien También Se Le Conoce como Ahumada Otero Rogelio vs. Mueblerías Standard, S.A. de C.V. y Otro. Controv. de Arrendamiento T. 673/2020/003 Cuad. Amp., 1 Acdo.
Alcántara González Aldo Julián en su Carácter de Apoderado de Belmonte Madrigal Sonia Gabriela Quien a su Vez Es Albacea de la Sucesión de Belmonte Madrigal María Bertha vs. Velasco Belmonte Blanca Aurora. Ord. Civ. T. 609/2024/001 Cuad. Amp., 1 Acdo.
Alva Pérez Graciela y Otro vs. García Cabañas Alfredo. Ord. Civ. T. 594/2024/001 Cuad. Amp., 1 Acdo.
Aquino García Clara Aurora y Otro vs. Grupo Mexicano de Seguros, S.A. de C.V. Ord. Civ. T. 722/2024/001, 1 Acdo.
Arteaga Castillo Rubén, su Sucesión y Otra vs. Gutiérrez Aguirre Orlando Efraín. Ord. Civ. T. Cc 1681/2024/001, 1 Acdo.

SOLO CONSULTA
SOLO CONSULTA
SOLO CONSULTA

Aseguradora Insurgentes, S.A. de C.V., Grupo Financiero Aserta vs. Syg Construcciones División Estructuras Metálicas, S.A. de C.V. y Segura Guerra Juan Carlos. Esp. Fian. T. Ap 1999/2024/001, 1 Acdo.

Balandrano Vega Rodolfo Enrique, su Sucesión vs. Olivares Castañeda Alfonso y Otros. Ord. Civ. T. 576/2016/005 Cuad. Amp. 1, 1 Acdo.

Banca Afirme, S.A. Institución de Banca Múltiple Afirme Grupo Financiero vs. Inteligencia en Punto de Venta, S.A. de C.V. y Otros. Ejec. Merc. T. 155/2023/003 Cuad. Amp., 1 Acdo., Ejec. Merc. T. 155/2023/004 Cuad. Amp., 1 Acdo.

Banca Mifel, Sociedad Anónima, Institución de Banca Múltiple, Grupo Financiero Mifel vs. Fujiwara Apodaca René. Esp. Hip. T. 696/2024/001, 1 Acdo.

Banco Actinver, S.A. Institución de Banca Múltiple, Grupo Financiero Actinver Única y Exclusivamente como Fiduciario en el Fideicomiso Irrevocable de Administración, Pago y Garantía Identificado Con el Número 2979 vs. Promotora Acu, S.A. de C.V. y Otra. Esp. Hip. T. 818/2023/001 Cuad. Amp., 1 Acdo., Esp. Hip. T. 818/2023/002 Cuad. Amp., 1 Acdo.

Banco Mercantil del Norte, S.A. Institución de Banca Múltiple Grupo Financiero Banorte vs. Figueroa Galicia Mario. Esp. Hip. T. 348/2024/002, 1 Acdo.

Banco Mercantil del Norte, S.A., Institución de Banca Múltiple, Grupo Financiero Banorte vs. Caballero Valencia Sandra Guadalupe. Esp. Hip. T. Ap 731/2024/001, 1 Acdo.

Banco Santander México, S.A. Institución de Banca Múltiple, Grupo Financiero Santander México vs. Ramírez Saucedo Rogelio y Otros. Esp. Hip. T. 807/2019/002 Cuad. Amp. 1, 1 Acdo.

Banco Santander México, Sociedad Anónima Institución de Banca Múltiple Grupo Financiero Santander México vs. Comercializadora Ganesh Silver, Sociedad Anónima de Capital Variable y Otros. Prov. Prec. Merc. T. 553/2024/001 Cuad. Amp. 1, 2 Acdos.

Barrios Velázquez Elsa Claudia y Otros vs. Centro Médico Dalínde y/o Inter-Hosp, S.A. de C.V. y Otra. Ord. Civ. T. 1509/2019/003 Cuad. Amp., 1 Acdo.

Bienes Programados S.A. de C V vs. Baratsa S.A. de C.V. y Pardo Pardo Francisco Javier. Ejec. Merc. T. 62/2021/001 Cuad. Amp., 1 Acdo.

Blubelmax, S.A. P. I. de C.V. vs. Servife Desarrollos, S.A. de C.V. Ord. Civ. T. 44/2024/001 Cuad. Amp., 1 Acdo.

Castro Águila María del Carmen vs. Franco Espinosa Ezequiel Alberto. Controv. de Arrendamiento T. 251/2024/001 Cuad. Amp., 1 Acdo.

Castro y Haro José Agustín, su Sucesión vs. Central Fluorescente, S.A. de C.V. Controv. de Arrendamiento T. 516/2024/001 Cuad. Amp., 1 Acdo.

Cibanco Sociedad Anónima Institución de Banca Múltiple División Fiduciaria en su Carácter de Fiduciario en el Fideicomiso F/00430 vs. Escoto Enríquez Lázaro Humberto y Mendoza López Rocío. Esp. Hip. T. Ap 1989/2024/001, 1 Acdo.

Cruz Porchini Alma Lilia vs. Valtierra Carbajal Lexy Naomy Cecilia y Rodríguez Ríos Jonathan. Controv. de Arrendamiento T. Qu 1889/2024/001, 1 Acdo.

Cuauhtémoc Licóna Luis vs. BBVA Bancomer, S.A. Institución de Banca Múltiple Grupo Financiero BBVA Bancomer y Otros. Ord. Civ. T. 724/2020/001 Cuad. Amp., 1 Acdo.

Ehrenwald Lewis Rebeca vs. Nueva Wal Mart de México, S. de R. L. de C.V. y Mapfre Tepeyac, S.A. Ord. Civ. T. 1153/2018/001 Cuad. Amp., 1 Acdo., Ord. Civ. T. 1153/2018/009 Cuad. Amp., 1 Acdo., Ord. Civ. T. 1153/2018/008 Cuad. Amp., 1 Acdo., Ord. Civ. T. 1153/2018/004 Cuad. Amp., 1 Acdo.

Ehrenwald Lewis Rebeca vs. Nueva Wal Mart de México, S. de R. L. de C.V. y Otro. Ord. Civ. T. 1153/2018/006 Cuad. Amp., 1 Acdo., Ord. Civ. T. 1153/2018/005 Cuad. Amp., 1 Acdo., Ord. Civ. T. 1153/2018/003 Cuad. Amp., 1 Acdo., Ord. Civ. T. 1153/2018/007 Cuad. Amp., 1 Acdo., Ord. Civ. T. 1153/2018/002 Cuad. Amp., 1 Acdo.

Equipo Multidisciplinario de Construcción, S.A. de C.V. y Fernández Domínguez Juan de Dios vs. Museo Tamayo Arte Contemporaneo, A.C. y Fundación Olga y Rufino Tamayo, A.C. Ord. Civ. T. Ap 1978/2024/004, 1 Acdo.

Flores Neri Noé, Barrera Flores Denilson Rivaldo, Flores Flores Braulio Jareth por su Propio Derecho y el Primero de Ellos en Representación de Los Menores de Identidad Reservada Con Iniciales F. F. M. B. y F. F. A. y vs. Axa Seguros, S.A. de C.V. Ord. Civ. T. 45/2024/002 Cuad. Amp., 1 Acdo., Ord. Civ. T. 45/2024/001 Cuad. Amp., 1 Acdo.

García Sánchez Roberto Antonio y Otro vs. Grupo Mexicano de Seguros, S.A. de C.V. Ord. Civ. T. 702/2024/001, 1 Acdo.

Garza González María Elena vs. Del Monte Sánchez Rodolfo Gerardo, su Sucesión y Otro. Ord. Civ. T. 1150/2014/001 Cuad. Amp., 1 Acdo.

González Rodríguez Guadalupe Ernestina, su Sucesión vs. González Lara Sandra Beatriz. Controv. de Arrendamiento T. 380/2024/001 Cuad. Amp., 1 Acdo.

Gómez Bucio María Auxilio vs. Soto Flores Velia Georgina. Ord. Civ. T. Ap 1973/2024/002, 1 Acdo., Ord. Civ. T. Ap 1973/2024/003, 1 Acdo., Ord. Civ. T. Ap 1973/2024/004, 1 Acdo., Ord. Civ. T. 381/2024/001, 1 Acdo.

Gómez Tamariz Juan Manuel vs. Padilla Cruz Luz María. Ord. Civ. T. Qu 1980/2024/001, 1 Acdo.

H. Ayuntamiento Constitucional y/o Municipio de Huixquilucan, Estado de México vs. Afianzadora Fiducia, S.A. de C.V. También Conocida como Afianzadora Cbl Fiducia, S.A. de C.V. Especial Mercantil T. 459/2024/001 Cuad. Amp., 1 Acdo.

Heberling Marcel vs. Rosete Cárdenas Karen Hetzi-Ba. Ord. Civ. T. 646/2024/001 Cuad. Amp. 1, 2 Acdos.

Ho Punto Creativo, S.A. de C.V. vs. Grupo Consultoría Mercados y Derivados Asesor en Inversiones Independiete, S.A. P. I. de C.V. y Otro. Med. Prep. Merc. T. 720/2024/001, 1 Acdo.

Islas Carmona José Octavio vs. Universidad la Salle México, A.C. Ord. Civ. T. 298/2024/001 Cuad. Amp., 1 Acdo.

Izmava Construcciones, S.A. de C.V. vs. Residencias Mejoradas, S.A. de C.V. y Otros. Ord. Merc. T. 133/2024/002 Cuad. Amp., 1 Acdo.

Jiménez Aguirre Abogados, S. C vs. Cabify México, S. de R. L. de C.V. Ord. Civ. T. 636/2018/001 Cuad. Amp., 1 Acdo., Ord. Civ. T. 636/2018/003, 2 Acdos.

Jimeno Tosky Daniela vs. Martínez Barroso Luis Fernando. Ord. Civ. T. 370/2024/001 Cuad. Amp., 1 Acdo.

Jiménez García Liliana vs. Inmobiliaria Vallescondido, S.A. de C.V. Ord. Merc. T. 762/2016/002 Cuad. Amp. 1, 1 Acdo.

Jiménez Godínez Asociados, Sociedad Civil vs. Creaciones Sisi Boy, S.A. de C.V. y Otro. Esp. Hip. T. 280/2024/001 Cuad. Amp., 1 Acdo.

Jiménez Santos Armando vs. Osornio Pozos María Antonieta. Ord. Civ. T. 352/2024/001 Cuad. Amp., 1 Acdo.

José Luis Ramos y Fusther de Flota vs. Castillo Montes de Oca Denicce. Esp. Hip. T. 525/2021/002 Cuad. Amp., 1 Acdo.

Lavalle Cervantes Alberto Gibran y Otra vs. Pizarro Suárez Martínez Nicolás Alejandro y Otros. Ord. Merc. T. 654/2024/001, 5 Acdos.

Loza Contreras Etxel Abel vs. Construcciones Loza Innovatech S de R.L. de Cv, y Otro. Ord. Civ. T. 531/2024/001 Cuad. Amp. 1, 2 Acdos.

Martínez y Orozco Rosa Victoria vs. Carrasquedo Iniesta Irma Alicia. Ejec. Merc. T. 211/2023/002, 1 Acdo., Ejec. Merc. T. 211/2023/003, 1 Acdo.

Mateos Castañeda Hipólita Guadalupe Celia vs. Trejo Mateos Jesús Refugio. Ord. Civ. T. 850/2019/004 Cuad. Amp., 1 Acdo.

Mbm Impresora, S.A. de C.V. vs. Grupo Internacional Editorial, S.A. de C.V. y Otros. Esp. Hip. T. 508/2021, 1 Acdo., Esp. Hip. T. 521/2021, 1 Acdo., Esp. Hip. T. 520/2021, 1 Acdo.

Mijares Morán José Manuel vs. Universal Music Group México, S.A. de C.V. Ord. Merc. T. 1100/2017/002, 1 Acdo.

Márquez Calderón Susana Rubí vs. Vidargas Carbajal Jesús. Ord. Civ. T. 799/2023/001 Cuad. Amp., 1 Acdo.

Náder Chedraui Alejandro vs. Servicios Comerciales Amazon México, S. de R. L. de C.V. Ejecutivo Mercantil Oral T. In 1891/2024/001, 1 Acdo.

Negrete Campos José Jesús También Conocido como Jesús Negrete Campos, su Sucesión vs. Linares Zárate Ángel y Otras. Ord. Civ. T. Ap 1883/2024/002, 1 Acdo.

Operadora Autopistas Nacionales Equivent, S.A. de C.V. (Antes Equivent, S.A. de C.V.) vs. Vise, S.A. de C.V. (Antes Empresa Constructora y Pavimentadora Vise, S.A. de C.V. Ord. Merc. T. 539/2023/001 Cuad. Amp. 1, 1 Acdo.

Ovando González María del Pilar vs. Vázquez Ovando Roberto Guillermo. Controv. de Arrendamiento T. 333/2024/001 Cuad. Amp., 1 Acdo.

Ramos Rodríguez René Carlos vs. Jácome Flores Francisco Ricardo y Otra. Esp. Hip. T. Qu 836/2023/004, 1 Acdo.

Ramírez Jiménez Héctor vs. Inmobiliaria el Sabino, S.A. Ord. Civ. T. 694/2020/002 Cuad. Amp., 1 Acdo.

Recuperación de Comercio Interior, S. de R. L. de C.V. vs. Aguilar Page Jaime Isidro y Otra. Esp. Hip. T. 301/2023/001 Cuad. Amp., 1 Acdo.

Rivera González Luis Miguel vs. Latin Ocular Solutions, S.A. de C.V. y

SOLO CONSULTA
SOLO CONSULTA
SOLO CONSULTA

Otro. Ord. Civ. T. Ap 1950/2024/011, 1 Acdo., Ord. Civ. T. Ap 1950/2024/012, 1 Acdo., Ord. Civ. T. Ap 1950/2024/010, 1 Acdo., Ord. Civ. T. Ap 1950/2024/009, 1 Acdo., Ord. Civ. T. Ap 1950/2024/008, 1 Acdo., Ord. Civ. T. Ap 1950/2024/007, 1 Acdo., Ord. Civ. T. Ap 1950/2024/006, 1 Acdo., Ord. Civ. T. Ap 1950/2024/005, 1 Acdo., Ord. Civ. T. Ap 1950/2024/004, 1 Acdo., Ord. Civ. T. Ap 1950/2024/003, 1 Acdo., Ord. Civ. T. Ap 1950/2024/002, 1 Acdo., Ord. Civ. T. Ap 1950/2024/001, 1 Acdo.

Robles García Marco Antonio y Robles González César Marco Antonio vs. Fiesta Kitty, Sociedad Anónima de Capital Variable y Oyervides Reynoso David y Oyervides Elizondo Jesús Carlos. Controv. de Arrendamiento T. Qu 1769/2024/003, 1 Acdo., Controv. de Arrendamiento T. Qu 1769/2024/004, 1 Acdo., Controv. de Arrendamiento T. Ap 1769/2024/005, 1 Acdo., Controv. de Arrendamiento T. Ap 1769/2024/006, 1 Acdo., Controv. de Arrendamiento T. Ap 1769/2024/007, 1 Acdo.

Romero Martínez Juan José Concepción, su Sucesión vs. Cobos Galván Marcela. Ord. Civ. T. 649/2024/001 Cuad. Amp. 1, 1 Acdo.

Ruíz de Chávez y Chong Abogados Asociados, S. C vs. Sport City, S.A. de C.V. y Deportes Martí, S.A. de C.V. Ord. Civ. T. Ap 1897/2024/013, 1 Acdo.

Satélites Mexicanos, S.A. de C.V. vs. Teléfonos de México, S.A. B. de C.V. Ord. Merc. T. 433/2021 Cuad. Amp. 7, 2 Acdos., Ord. Merc. T. 433/2021/003 Cuad. Amp., 1 Acdo.

Scotiabank Inverlat Sa Institución de Banca Múltiple Grupo Financiero Scotiabank Inverlat vs. García Tinoco Ana Valentina. Esp. Hip. T. 445/2024/001 Cuad. Amp., 1 Acdo., Esp. Hip. T. 445/2024/002 Cuad. Amp., 1 Acdo.

Scotiabank Inverlat, S.A. Institución de Banca Múltiple, Grupo Financiero Scotiabank Inverlat vs. Marmolejo Hernández María del Consuelo. Esp. Hip. T. 893/2021/003 Cuad. Amp., 1 Acdo.

The Anglo Mexican Foundation, A.C. vs. Banco Actinver, S.A. Institución de Banca Múltiple, Grupo Financiero Actinver, como Fiduciario en el Fideicomiso 1401. Controv. de Arrendamiento T. 565/2021/002 Cuad. Amp. 5, 2 Acdos., Controv. de Arrendamiento T. 565/2021/002 Cuad. Amp., 1 Acdo., Controv. de Arrendamiento T. 565/2021/003 Cuad. Amp., 1 Acdo., Controv. de Arrendamiento T. Qu 565/2021/004, 1 Acdo.

Urbiola Basaldua Carlos y Otros vs. Sofimex Institución de Garantías, S.A. Ord. Merc. T. Ap 1912/2024/004, 1 Acdo.

Álvarez Carballo Guillermo vs. Al Chile Marketing, S.A. P. I. de C.V. y Otros. Ejec. Merc. T. Ap 1965/2024/005, 1 Acdo., Ejec. Merc. T. Ap 1965/2024/006, 1 Acdo.

NO PUBLICADOS

Banco Ve por Más, S.A. Institución de Banca Múltiple Grupo Financiero Ve por más vs. Quinta Fachada, S.A. P. I. de C.V. y Otro. Ejec. Merc. T. 469/2024/001, 1 Acdo. no Publ. del 13 Dic 2024, Ejec. Merc. T. 469/2024/002, 1 Acdo. no Publ. del 13 Dic 2024, Ejec. Merc. T. 469/2024/003, 1 Acdo. no Publ. del 13 Dic 2024, Ejec. Merc. T. 469/2024/004, 1 Acdo. no Publ. del 13 Dic 2024, Ejec. Merc. T. 469/2024/005, 1 Acdo. no Publ. del 13 Dic 2024

SENTENCIA

Estrada Velo Emilio vs. G500 S.A. P. I. de C.V. Ord. Civ. T. 834/2019/007 Sent. Pon 1

Torres Báez Heriberto vs. Grupo Mexicano de Seguros, S.A. de C.V. Ord. Civ. T. 66/2021/002 Sent. Pon 2, Ord. Civ. T. 66/2021/003 Sent. Pon 2

NO PUBLICADOS

Hernández Guerra Martha Eugenia vs. Melgar Moreno Eusebio. Controv. de Arrendamiento T. 377/2024/002 Sent. Pon 1 no Publ. del 13 Dic 2024

EL SECRETARIO DE ACUERDOS
LIC. ESTEBAN MISAEL SALINAS RAMÍREZ

SÉPTIMA SALA CIVIL

ACUERDOS DEL 7 DE ENERO DEL 2025

Abastecimiento Jabal S.A. de C.V. y Bargallo Rodríguez Jaime Alejandro vs. Banco Santander México Sa Institución de Banca Múltiple Grupo Financiero Santander México. Ord. Merc. T. Ap 1914/2024/001, 1 Acdo.

Altamirano Medina Leoncio vs. Altamirano Medina Sofía y Hernández Cruz Octavio. Ord. Civ. T. Ap 1995/2024/001, 1 Acdo.

Asfaltos y Concretos del Bajío, S.A. de C.V. vs. Vías Concesionadas del Norte, S.A. de C.V. Ord. Merc. T. 1063/2024 Cuad. Amp., 1 Acdo.

Banco Inbursa, S.A., Institución de Banca Múltiple, Grupo Financiero Inbursa vs. A+Z Automatización, S. de R. L. de C.V. y María Juana Rodríguez Santiago. Esp. Hip. T. 72/2022/007 Cuad. Amp. II, 1 Acdo.

Banco Mercantil del Norte S.A. Institución de Banca Múltiple, Grupo Financiero Banorte vs. Castañeda Cruz Sandra Violeta su Sucesión. Esp. Hip. T. 1771/2019/002 Cuad. Amp. I, 1 Acdo.

Banco Mercantil del Norte, S.A. Institución de Banca Múltiple Grupo Financiero vs. Sandra Alemán Martínez. Esp. Hip. T. 1547/2018/002 Cuad. Amp., 1 Acdo.

Banco Nacional de México, S.A. Integrante del Grupo Financiero Banamex vs. Julio Kisel Greenblatt. Controv. de Arrendamiento T. 403/2024 Cuad. Amp., 1 Acdo.

Banco Santander México, S.A., Institución de Banca Múltiple, Grupo Financiero Santander México vs. Ana Lidia Martínez Regalado. Esp. Hip. T. 350/2023/001 Cuad. Amp., 2 Acdos.

BBVA México, S.A. Institución de Banca Múltiple, Grupo Financiero BBVA México vs. María del Rocío Anaya Esquivel. Esp. Hip. T. 1863/2023/002 Cuad. Amp., 1 Acdo.

Cabrrera Contreras Ricardo, Morales Ulloa Ricardo vs. Delgado Sánchez Bernabé. Ord. Civ. T. 1490/2024/001, 1 Acdo., Ord. Civ. T. 1490/2024/002, 1 Acdo., Ord. Civ. T. 1490/2024/003, 1 Acdo.

Castillo Medina Amairani Dellaneyra vs. Cedeño Arteaga Camilo y Castañeda Flores Jorge y Director del Registro Público de la Propiedad y de Comercio de la Ciudad de México. Ord. Civ. T. Ap 1994/2024/001, 2 Acdos.

Chávez Hernández Isabel y Soria Ramírez Armando vs. Paniaya Flores María del Rocío O. Paniaya Flores Rocío y Director del Registro Público de la Propiedad y del Comercio de la Ciudad de México. Ord. Civ. T. 1189/2024 Cuad. Amp., 1 Acdo.

Cruz Medel Miriam Leticia vs. María Berenice Medel Aldana. Ord. Civ. T. 1137/2024 Cuad. Amp., 1 Acdo.

De la Peña Rubalcava María Eugenia vs. Armando Zacarías Alba. Ord. Civ. T. 913/2020/009 Cuad. Amp., 2 Acdos.

Desarrollo e Ingeniería de México, S.A. de C.V. vs. Banco Actinver Única y Exclusivamente en su Carácter de Fiduciario del Fideicomiso Irrevocable de Desarrollo Inmobiliario Con Actividad Empresarial y Derecho de Reversión Identificado para Efectos Fiscales como Fideicomiso Número 2946 la Reserva By Dominio, Fernando Javier Lepine Camarena en su Carácter de Delegado Fiduciario del Fideicomiso Número 2946 la Reserva By Dominio, José Jorge Carrillo Villasana en su Carácter de Delegado Fiduciario del Fideicomiso Número 2946 la Reserva By Dominio. Ord. Merc. T. 974/2022/007 Cuad. Amp., 1 Acdo.

Divimex Es Cristal, S.A. de C.V. vs. Arco Soluciones Inmobiliarias, S.A. de C.V. y Otros. Ord. Civ. T. 1940/2018/002 Cuad. Amp., 1 Acdo.

Domínguez y Salas Adriana Margarita vs. González Dehesa Guadalupe y Juana Dehesa Reyes O. Dehesa Reyes Juana Rafaela. Controv. de Arrendamiento T. 678/2024 Cuad. Amp., 1 Acdo.

Flores e Ibáñez Severiano y Perfecto Flores Reyes su Sucesión vs. Anastacia Flores Ibáñez su Sucesión, Silvestre Morales Ramires su Sucesión, C. Director del Registro Público de la Propiedad y de Comercio de Esta Ciudad de México y Gonzalo Flores Juárez. Ord. Civ. T. 792/2022/005 Cuad. Amp., 1 Acdo.

García García Roberto vs. Juárez Montiel Angélica y Víctor Manuel Hernández Juárez Quien También Usa el Nombre de Juárez Hernández Víctor Manuel. Ord. Civ. T. 1023/2022/001 Cuad. Amp., 1 Acdo.

González Escobar Olga Angélica vs. Sanatorios Unidos, S.A. Mejor Conocido como Hospital Tehuantepec, Doctor Enrique Andrés Castellanos Pérez y Doctor Héctor Luis Mondragón Alcocer. Ord. Civ. T. 841/2023 Cuad. Amp. I, 1 Acdo.

González Garza Tomás vs. María de Los Ángeles Cruz Saldívar. Ord. Civ. T. 1147/2024 Cuad. Amp., 1 Acdo.

Guaruma Constructora S.A. de C.V. vs. Salazar Torres Rafael Abdiu. Ejec. Merc. T. Ap 1837/2024/002, 1 Acdo., Ejec. Merc. T. Ap 1837/2024/001, 1 Acdo.

Guerrero Maldonado Marino vs. Guzzy de la Mora Gabriela. Ord. Civ. T. Ap 1846/2024/001, 1 Acdo.

SOLO CONSULTA
SOLO CONSULTA
SOLO CONSULTA

Hernández Carrasco María de Lourdes vs. Beristain Hernández José Roberto. Ord. Civ. T. Ap 1791/2024/001, 1 Acdo.
Herrerías Galindo Ricardo su Sucesión vs. Delgado Benítez José Luis y Otros. Ord. Civ. T. 1557/2024/008 Cuad. Amp. II, 1 Acdo.
Iacoi Enrico y Mendoza Flores Karen Elizabeth vs. Corporativo Europeo Cassatt S.A. de C.V. Ord. Civ. T. 1239/2021/001 Cuad. Amp., 1 Acdo.
Instituto del Fondo Nacional de la Vivienda para los Trabajadores Infonavit vs. Juárez Peralta Raúl. Esp. Hip. T. Qu 2009/2024/001, 1 Acdo.
José Pedro Pérez Lara e Irma Araceli Quezada Mercado, por su Propio Derecho y en Nombre y Representación de Sus Menores Hijos J. A. P. Q. y J. A. P. Q vs. Seguros Inbursa, S.A. Grupo Financiero Inbursa. Ord. Civ. T. 556/2021/002 Cuad. Amp., 1 Acdo.
Lamas Fortes Félix su Sucesión vs. Bochelen Suárez Luis Jorge. Ord. Civ. T. 1276/2015/004 Cuad. Amp., 1 Acdo.
Litesa, S. C vs. Covarrubias y Juambelz Luis También Conocido como Covarrubias Juambelz Luis. Controv. de Arrendamiento T. 776/2021/003 Cuad. Amp., 2 Acdos.
López Lara Ana Laura vs. Pedro de la Garza Rosales. Esp. Hip. T. 1571/2024/002 Cuad. Amp., 1 Acdo.
Martín Casillas Benjamín y Martha Angélica Pérez Ramírez vs. Dream Pack de México, S.A. de C.V. Controv. de Arrendamiento T. 145/2021/005 Cuad. Amp., 1 Acdo.
Mendoza Arista Carlos Antonio y Karla Yamilet Castrejón Hernández vs. Mónica García Villegas, Colegio Enrique Rebsamen, S. C., Ingeniero Juan Mario Velarde Gamez y la Latinoamericana Seguros, S.A. Ord. Civ. T. 91/2023 Cuad. Amp. I, 1 Acdo., Ord. Civ. T. 91/2023 Cuad. Amp. II, 1 Acdo.
Mendoza Solórzano Enrique vs. Grupo Mexicano de Seguros, S.A. de C.V. Ord. Civ. T. 1667/2022/001 Cuad. Amp. II, II, 1 Acdo.
Mimiaga Torres Héctor vs vs. Autobuses Estrella Blanca, S.A. de C.V. y Otros. Ord. Civ. T. 898/2021 Cuad. Amp. III, 1 Acdo.
Morales Torres David y Rivera Patiño Melody por su Propio Derecho y en Representación de Los Adolescentes Con Identidad Reservada M. R. N., M. R. M. y M. R. y vs. Axa Seguros, S.A. de C.V. Ord. Civ. T. 1122/2024 Cuad. Amp., 2 Acdos.
Quesada Mejorada Rosalinda vs. Roberto Teutli Otero y Francisco Javier Gutiérrez Silva. Esp. Hip. T. 1376/2024/010 Cuad. Amp., 2 Acdos.
Ramos Montaño Luisa Gabriela vs. José Montaño Zarco, Graciela Mosqueda Flores y Érika Montaño Mosqueda. Ord. Civ. T. 1083/2023/001 Cuad. Amp., 1 Acdo.
Romero Silva Minerva y Rafael Calderón Jesús vs. Central Hielera, S.A. de C.V. y Cruz Hernández Enrique. Ord. Civ. T. 655/2022 Cuad. Amp. III, 1 Acdo.
Salazar Ramírez Zulema vs. Ismael Bujdud Sarmiento. Esp. Hip. T. 1117/2021 Cuad. Amp. III, 1 Acdo.
Sánchez Arroyo María Esther, Ramírez Sánchez Alejandra y Ramírez Sánchez María Guadalupe vs. Axa Seguros, S.A. de C.V. y Translemi, S. de R. L. de C.V. y Seguros Inbursa, S.A. Grupo Financiero Inbursa. Ord. Civ. T. 246/2024 Cuad. Amp. II, 1 Acdo.
Sandoval Nacar Manuel Raúl su Sucesión vs. Liliana Sandoval Mendoza y Edgar del Valle Huerta. Ord. Civ. T. 1802/2022 Cuad. Amp., 1 Acdo.
Scotiabank Inverlat, S.A. Institución de Banca Múltiple Grupo Financiero Scotiabank Inverlat vs. Morales González Juan Carlos y Contreras Díaz Deborah. Esp. Hip. T. 491/2024 Cuad. Amp., 1 Acdo.
Suárez Leal Maximiliano, Diana Victoria Leal Martínez por su Propio Derecho y en Representanción de Los Menores Hijos D. S. L. y M. S. L vs. Fondo Educacional Hogosha Kikin, A.C., Kasuga Sakai Carlos y Banco Mercantil, S.A. Institución de Banca Múltiple, Grupo Financiero Banorte, como Fiduciaria en el Fideicomiso Número 22395. Ord. Civ. T. 991/2024 Cuad. Amp., 1 Acdo.
Trejo González Agustín vs. Núñez Villalobos de Ceballos Rosa Catalina y y José Luis Ceballos Martín También Conocido como José Luis Ceballos Martínez. Ord. Civ. T. Qu 2006/2024/001, 1 Acdo.
Valverde Castillo Felipe su Sucesión vs. Palacios Ramazzini Francisco José Alejandro y Otros. Ord. Civ. T. 1325/2022 Cuad. Amp. Iv, 1 Acdo.
Villamil Pérez Oliverio Humberto su Sucesión vs. Vázquez López Virginia. Ord. Civ. T. Qu 1977/2024/001, 1 Acdo.

MAL PUBLICADOS

Cabrrera Contreras Ricardo, Morales Ulloa Ricardo vs. Delgado Sánchez Bernabé. Ord. Civ. T. 1490/2024/002, 1 Acdo., Ord. Civ. T. 1490/2024/001, 1 Acdo., Ord. Civ. T. 1490/2024/003, 1 Acdo.
Liliana Meza Peña vs. Alejandro Barrera Casillas. Ord. Civ. T. 184/2023 Cuad. Amp. II, 1 Acdo.

NO PUBLICADOS

Morales Morales María del Consuelo vs. José Eduardo Reyes Pérez y Otro. Ord. Civ. T. 671/2019/002 Cuad. Amp. II, 1 Acdo. no Publ. del 05 Dic 2024
Ramírez Pascual Juan vs. Mario Ramírez Pascual. Ord. Civ. T. 1375/2024/003 Cuad. Amp., 1 Acdo. no Publ. del 12 Dic 2024

SENTENCIA

Banca Mifel Sa Institución de Banca Múltiple Grupo Financiero Mifel en su Carácter de Fiduciario en el Fideicomiso de Administración Número 800 2007 vs. Suvs y Vehículos Exclusivos S.A. de C.V. Controv. de Arrendamiento T. Ap 1777/2024/002 Sent. Pon 3, Controv. de Arrendamiento T. Ap 1777/2024/003 Sent. Pon 3
García Lamogglia Armando su Sucesión vs. Banco Nacional de México, S.A. Integrante del Grupo Financiero Banamex O. Citibanamex y y Citibanamex Seguros, S.A. de C.V. Esp. Hip. T. Ap 1876/2024/001 Sent. Pon 3
Hernández Juárez Dora Luz vs. Budib Name Guillermo y Parraga de Budib Carmen y Vigil Lara Antonio y Director del Registro Público de la Propiedad y de Comercio de la Ciudad de México. Ord. Civ. T. Ap 1863/2024/001 Sent. Pon 2
Mondragón Blancas Claudia vs. Rodríguez Abarca Aurora y Díaz González Yamarasbeth Marina. Controv. de Arrendamiento T. Ap 1928/2024/001 Sent. Pon 2
Torres Ramírez Emmo vs. La Latinoamericana Seguros S.A. Ord. Civ. T. Ap 1549/2024/002 Sent. Pon 3
Zubiate Nava José Luis vs. May Tay Amaya Elena de Jesús. Esp. Hip. T. 1888/2024/004 Sent. Pon 1, Esp. Hip. T. 10/2023 Sent. Pon 1

NO PUBLICADOS

Vázquez López María Guadalupe vs. Celis Miranda Luis y/o José Luis Celis Miranda. Ord. Civ. T. 1489/2024/002 Sent. Pon 1 no Publ. del 10 Dic 2024

EL SECRETARIO DE ACUERDOS
LIC. JONATHAN MOISÉS ORTIZ RAMÍREZ

OCTAVA SALA CIVIL

ACUERDOS DEL 7 DE ENERO DEL 2025

Alarcón de la O. Ambrosio vs. Arcadio Camacho Zúñiga, su Sucesión, por Conducto de su Albacea Cruz Olvera Martínez, Dolores Camacho Olvera y Registro Público de la Propiedad y de Comercio de la Ciudad de México. Ord. Civ. T. 1162/2024, 1 Acdo.
Azael Chávez Laria vs. María Juana Carmen Márquez Pedraza. Controv. de Arrendamiento T. 1079/2024, 1 Acdo.
Banco Actinver Sa Institución de Banca Múltiple Grupo Financiero Actinver como Fiduciario del Fideicomiso Irrevocable F1401 vs. Proveedora de Alimentos Jijo del Maíz S de R.L. de Cv, Silvia Eyzaguirre Ordóñez. Controv. de Arrendamiento T. 310/2024/002, 3 Acdos.
Banco Nacional de México, S.A. Integrante del Grupo Financiero Banamex, hoy Recuperación de Comercio Interior S. de R. L. de C.V. hoy su Cesionario Ericka Carolina Padilla de la Vega, hoy su Cesionario Claudia Rivas Yarza, Ismael Medina Saavedra y Alejandro González López vs. Enrique Caballero Acosta y Otro. Esp. Hip. T. 1425/2024, 1 Acdo.
Banco Nacional de México, S.A. Integrante del Grupo Financiero Banamex vs. Telecomunicaciones Modernas y Servicios Avanzados, S.A. de C.V. Esp. Hip. T. 1352/2024, 1 Acdo.
Banco Santander México, S.A. Institución de Banca Múltiple, Grupo Financiero Santander México vs. María de Jesús Díaz Estudillo. Esp. Hip. T. 1084/2024, 1 Acdo.
Barberena Rioseco Antonio vs. Óscar Martínez Soto, Lilia Ávila Acosta. Controv. de Arrendamiento T. 182/2024, 2 Acdos.
Calvillo Hernández María Oralia; Calvillo Hernández Fernando, su Sucesión; Calvillo Hernández Sebastián, su Sucesión; Y, Calvillo Hernández Jesús, su Sucesión vs. J. Alfredo Ortiz Silva y Elia Osuna Bastida. Ord. Civ. T. 1315/2024, 1 Acdo.
Carreón Hernández José Alfredo Raúl vs. Sara Heliodora Álvarez Zunzunegui. Controv. de Arrendamiento T. 1389/2024, 1 Acdo.
Castro y Haro José Agustín, su Sucesión vs. Central Fluorescente S.A. de C.V. Controv. de Arrendamiento T. 1002/2024, 1 Acdo.
Cervezas Cuauhtémoc Moctezuma, S.A. de C.V. vs. Olga Vega Enríquez y Darío Gómez Flores. Esp. Hip. T. 1339/2024, 1 Acdo.

SOLO CONSULTA
SOLO CONSULTA
SOLO CONSULTA

Chi Pech José Santos Paulino, Cuad. Pool Elmi Carina por su Propio Derecho y en Representación de Los Niños L. A.C. C. y R. P. C. C. y Chi Cuad. Elmy de Jesús y Chi Cuad. José Paulino vs. Seguros Banorte S.A. de C.V. Grupo Financiero Banorte. Ord. Civ. T. 1433/2024, 1 Acdo.

Chubb Fianzas Monterrey, Aseguradora de Caución, Sociedad Anónima vs. Controladora de Desarrollo, Infraestructura y Comunicación, S.A. de C.V., Grupo Pavimentos del Sureste, Sociedad Anónima de Capital Variable y José María Coello Moreno. Esp. Fian. T. 1390/2024, 1 Acdo.

Chubb Seguros México S.A. vs. Dhl Metropolitan Logistics S.C. México S.A. de C.V. Ord. Civ. T. 851/2023, 1 Acdo.

Cía. Arrendadora 2005, S.A. de C.V. y Construcciones Santa Clara S.A. de C.V. vs. Gmd Ingeniería y Construcción S.A. de C.V., Constructora, Arrendadora y Materiales, S.A. de C.V., Maquinaria en Venta Potosinas, S.A. de C.V., Constructora Santos Chisum S.A. de C.V., Señales y Proyectos, S.A., Grupo Mexicano de Desarrollo S.A. B., Avilés Amador Diego Xavier, Rangel Merkley Paul Andrew y Márquez Jiménez Alejandro. Ord. Civ. T. 937/2023/001, 1 Acdo.

Cibanco, S.A., Institución de Banca Múltiple, en su Carácter de Fiduciario del Contrato de Fideicomiso Irrevocable Con Actividades Empresariales Identificado Con Número F/00977 vs. Inter Espacios Comercializadora, S.A. de C.V. y Carlos Alberto Rosique Becerril. Controv. de Arrendamiento T. 1174/2024, 1 Acdo.

Condominio Ubicado en la Calle Ciprés Número 5, Colonia la Cruz, Alcaldía la Magdalena Contreras, Cód. Postal 10800, en la Ciudad de México vs. Lomelí Baumeister José Francisco. Ejec. Civ. T. Ap 1463/2024, 1 Acdo.

Confederación de Cámaras Nacionales de Comercio, Servicios y Turismo de Los Estados Unidos Mexicanos vs. Juan Carlos Pérez Gongora. Ord. Civ. T. 1331/2024, 1 Acdo., Ord. Civ. T. 1331/2024/001, 1 Acdo., Ord. Civ. T. 1331/2024/002, 1 Acdo.

Cruz López Teresita y Cruz López Luz Angélica vs. Edith Eugenia Cruz López. Ord. Civ. T. 546/2024, 1 Acdo.

Daimler Financial Services México, S. de R. L. de C.V. vs. Molina Benítez Julio César. Ejecutivo Mercantil Oral T. Ap 1451/2024, 1 Acdo.

De la Cruz Huerta Consuelo, su Sucesión vs. Ricardo Celis Gutiérrez, María Yolanda Celis Gutiérrez, Ricardo Celis Díaz su Suc. y Marvirent, S.A. de C.V., y Alejandro Celis Gutiérrez. Ord. Civ. T. 838/2024, 1 Acdo.

De la Torre Sánchez Ivonne Paulina, Mondragón Martínez Carlos Fidel vs. Mario Gabriel Landetta García, María Isabel Reynoso Rodríguez, Grupo de Especialidades Médicas Santa Inés Gemsi. Ord. Civ. T. 1369/2024, 1 Acdo.

Dellacqua Corporativo, S. C vs. Starq Tanq, S.A. de C.V. y Gloria Patricia Bauza Delgado. Ord. Civ. T. 625/2024, 1 Acdo.

Distribución Venta y Servicios Asociados Sociedad Anónima de Capital Variable vs. Alery Sobrado Osorio. Controv. de Arrendamiento T. 1396/2024, 1 Acdo.

Escobedo Delgadillo José Luis vs. Estela Olma Gutiérrez, su Sucesión. Ord. Civ. T. 1098/2024, 2 Acdos., Ord. Civ. T. 1362/2024, 1 Acdo.

Espinosa Miranda Alejandro vs. Diego Hernández Luna y Director del Registro Público Dela Propiedad y de Comercio de la Ciudad de México. Ord. Civ. T. 1295/2024, 1 Acdo.

Estratégica Corporativa en Finanzas, Sociedad Anónima Promotora de Inversión de Capital Variable vs. Ligia Alba López Ricalde y José Antonio Berlanga Balderas. Ejec. Merc. T. 1349/2024, 1 Acdo.

Estrop Torres Aurora vs. Eduardo Martínez de Alva Estrop. Ord. Civ. T. 1089/2024, 1 Acdo.

Exitus Capital S.A. P. I. de C.V. Sofom E. N. R vs. Eletres Inmobiliaria S.A. P. I. de C.V. Esp. Hip. T. 478/2024, 1 Acdo.

First Home Solutions Sociedad Anónima Promotora de Inversión de Capital Variable vs. Arve Diseño y Construcción S.A. de Cv, Alan Donaldo Velarde Arriaga. Ejec. Merc. T. 1402/2024, 1 Acdo.

Flores Fuentes Marina vs. Axa Seguros S.A. de C.V. Ord. Civ. T. In 1488/2024, 1 Acdo.

Flores Gutiérrez Emilia vs. Francisco Javier Gutiérrez Ayala y Luis Cuauhtémoc Gutiérrez Ayala. Ord. Civ. T. 404/2024, 1 Acdo.

García Masip Daniel vs. Mónica María Etchegaray Jáuregui. Ord. Civ. T. 1343/2023, 1 Acdo.

García Fuentes Magdalena Rocío vs. Agustina García Fuentes. Ord. Civ. T. 427/2024, 1 Acdo.

Gasolinera Valles de Zimatlan, S.A. de C.V. vs. Scotiabank Inverlat, S.A. Institución de Banca Múltiple, Grupo Financiero Scotiabank Inverlat. Ord. Merc. T. 1047/2024, 1 Acdo.

Granados Cervantes David Jesai vs. Inmobiliaria Toyomex, S.A. de C.V. Ord. Civ. T. 1035/2024, 1 Acdo.

Grupo Mexicano de Seguros S.A. de C.V. vs. Accesorios para Laboratorios S.A. de C.V. Ord. Civ. T. Ap 1462/2024, 1 Acdo.

Grupo Nacional Provincial Sab vs. Qualitas Compañía de Seguros S.A. de Cv, Transportadora Gola S.A. de C.V. Ord. Civ. T. 664/2024, 1 Acdo.

HSBC México S.A. Institución de Banca Múltiple Grupo Financiero HSBC vs. Comercializadores en Decoración Plásticos y Recubrimientos, S.A. de C.V. y Eduardo Sánchez Navarro Rivera Torres. Ejec. Merc. T. 1550/2023/001, 1 Acdo.

HSBC México, S.A. I. B. M., Grupo Financiero HSBC, División Fiduciaria en su Carácter de Fiduciario en el Fideicomiso Irrevocable de Administración, Fuente de Pago y Garantía, Identificado Con el Número F/258024 vs. María de la Paz Saavedra Lezama y Pablo Tlamaxco Chino. Esp. Hip. T. 854/2024, 1 Acdo.

HSBC México, S.A. Institución de Banca Múltiple, Grupo Financiero HSBC División Fiduciaria Quien Actúa Únicamente en su Carácter de Fiduciaria del Fideicomiso Número F/258040 vs. Crédito Inmobiliario, Sociedad Anónima de Capital Variable, Sociedad Financiera de Objeto Múltiple, Entidad No Regulada; Gustavo Andrés Xacur García; Alberto Carlos Hagar Goff, Director General del Registro Público de la Propiedad y de Comercio del Estado de Quintana Roo, Y; Notario Público Número Catorce de Quintana Roo Licenciada Enna Rosa Valencia Rosado. Ord. Merc. T. 1061/2024, 1 Acdo.

Inmobiliaria Inmomex, S.A. de C.V. vs. Inmobiliaria Fergapi S.A. de C.V., Ferro Baranda Humberto Xavier, Mercedes García Pimentel Caraza. Esp. Hip. T. 700/2024/001, 1 Acdo.

Inmobiliaria Miramar, S.A. vs. Banco Nacional de México, S.A., Integrante del Grupo Financiero Banamex. Ord. Merc. T. 873/2023, 1 Acdo.

Inmobiliaria Taherose, S.A. de C.V. vs. García Márquez José Antonio. Esp. Hip. T. 1247/2023, 1 Acdo.

Jurado Rodríguez María Carolina vs. Ricardo Villasana Barrera, Registro Público de la Propiedad y de Comercio de la Ciudad de México y Gobierno de la Ciudad de México. Ord. Civ. T. 1296/2024, 1 Acdo.

L. Richard Bamberger Alevizos y en Representación de la Niña A. M. A. O. vs. Instituto Nacional de Pediatría, Amalia Guadalupe Bravo Lindoro y Mercedes Macías Parra. Ord. Civ. T. 687/2024, 1 Acdo.

Le Blanc Houses S.A. de C.V. vs. Sanmartin Martínez Daniel, Sanmartin Martínez María del Rosario, Sanmartin Martínez Javier, Sanmartin Martínez María Isabel. Ejec. Merc. T. 1432/2024, 1 Acdo., Ejec. Merc. T. 1432/2024/001, 1 Acdo., Ejec. Merc. T. 1432/2024/002, 1 Acdo.

López Luz Claudia e Isla del Sur Yucatan Sociedad de Responsabilidad Limitada de Capital Varible vs. Priscilla Gloria Aceves Hernández. Oral Civ. T. 1424/2024, 1 Acdo.

López Lira Ma. Martha vs. Ramírez Ballesteros Jesús. Controv. de Arrendamiento T. Ap 1444/2024, 1 Acdo.

María Hilda Jiménez Salgado vs. Ángel Contreras Rodríguez y Héctor Arturo Rocha Armendáriz. Controv. de Arrendamiento T. 11/2023, 1 Acdo.

Martínez Etchart Eduardo Felipe, su Sucesión vs. Beatriz Ortiz Díaz, Daniel Luna Ortiz, Carlos Antonio Yfarraguerri y Villarreal, Elizabeth Mateos Hernández y Director del Registro Público de la Propiedad y de Comercio de la Ciudad de México. Ord. Civ. T. 963/2024, 1 Acdo.

Marín Espinoza Javier vs. Axa Seguros, S.A. de C.V. Ord. Merc. T. 976/2024, 1 Acdo.

Meg Importaciones, S.A. de C.V. vs. Francisco Gallegos Rueda y Florencia Rodríguez Hernández de Gallegos. Esp. Hip. T. 1207/2024, 1 Acdo.

Mejía García María de la Luz vs. Teresa de Jesús Ferra Cossío. Ord. Civ. T. 183/2024, 1 Acdo.

Meras Pérez Jesús vs. Grupo Mexicano de Seguros S.A. de C.V. Ord. Civ. T. 591/2024, 1 Acdo.

Metlife México, S.A. de C.V. vs. Gabriela de la Torre Villarreal. Ord. Civ. T. 1219/2024, 1 Acdo.

Negrete García María Inés vs. María Guadalupe Negrete García, Sergio Esteban Sarabia Negrete y Guillermo Alejandro Sarabia Negrete. Ord. Civ. T. 1080/2024, 2 Acdos.

Nicoli Andonie Gina Stella vs. Héctor Guevara Vivero. Controv. de Arrendamiento T. 1291/2024, 1 Acdo.

Nolasco Vilchis Juan Cruz y Lara Vargas Marisol por Propio Derecho y en Representación de Los Niños A. N. V. y N. Y. N. V vs. Seguros Inbursa, S.A., Grupo Financiero Inbursa. Ord. Civ. T. 387/2024, 1 Acdo.

SOLO CONSULTA SOLO CONSULTA SOLO CONSULTA

Novia Castro Avigail vs. Avonce Caballero Elvia Sara. Esp. Hip. T. 59/2024, 1 Acdo.

Núñez López Julio César vs. Óscar Raymundo Bonilla Becerril, Óscar Alberto Bonilla Fuentes y Victoria Fuentes García. Ejec. Merc. T. 1150/2024, 1 Acdo.

Olascoaga Reséndiz Martha Patricia vs. Nidia Haydee Hernández Rodríguez y Porfirio Espinosa Huerta, su Sucesión. Ord. Civ. T. 1417/2024, 1 Acdo.

Ortiz Licóna Domingo, su Sucesión vs. Gobierno del Distrito Federal hoy en Día Jefa de Gobierno de la Ciudad de México y Director del Registro Público de la Propiedad y de Comercio de la Ciudad de México. Ord. Civ. T. 291/2024, 1 Acdo.

Pastor Repizo Enrique vs. Erick Pérez Torres, José de Jesús Pérez Silva y Alma Rosa Torres Molinet. Esp. Hip. T. 76/2024, 1 Acdo.

Ponce Medel Jesús vs. Patricia Cerón García, Karen E. Venegas Cerón y Marco Polo García Briones. Controv. de Arrendamiento T. 1438/2024, 1 Acdo.

Recuperadora de Deuda Hipotecaria, S. de R. L. de C.V. vs. Germán Contreras Jiménez y María Elena Pérez Hernández. Esp. Hip. T. 820/2024, 1 Acdo.

Reyes Arizaga César vs. Grupo Mexicano de Seguros S.A. de C.V. Ord. Civ. T. Ap 1453/2024/000, 1 Acdo.

Rodríguez Pardo Juan Manuel y Gutiérrez Onofre María del Carmen vs. Axa Seguros S.A. de C.V. y Auto Express Joviar S.A. de C.V. Ord. Civ. T. Ap 1441/2024/000, 1 Acdo.

Ruíz y Huerta María Amalia Elia vs. Sergio Flores Sánchez. Controv. de Arrendamiento T. 1382/2024, 1 Acdo., Controv. de Arrendamiento T. 1382/2024/001, 1 Acdo., Controv. de Arrendamiento T. 1382/2024/002, 1 Acdo.

Salinas Morales María de Jesús por su Propio Derecho y en Carácter de Causahabiente de Raúl Acuautla Olvera vs. Ana Coset García García, Tractoenlaces de América, S.A. de C.V. y Seguros Atlas, S.A. Ord. Civ. T. 1156/2022, 1 Acdo.

Scotiabank Inverlat, S.A., Institución de Banca Múltiple, Grupo Financiero Scotiabank Inverlat vs. Priscila Cynthia Cisneros Benítez. Esp. Hip. T. 1359/2024, 1 Acdo.

Sedeño Piug Sedeño Puig Julio vs. Sedeño Piug Juan José Sedeño Puig, Juan José Sedeño Olvera, Ertaju, S.A. de C.V., Mauricio Orozco González. Ord. Merc. T. 1411/2024, 1 Acdo.

Servicio y Solución en Placas, S.A. de C.V. vs. Computing And Printing México, S. de R. L. de C.V. y Hewlett-Packard Indigo, Ltd. Ord. Merc. T. 1104/2024, 1 Acdo.

Sevilla Agüero Leslie vs. Reyna Garduño Pacheco, su Sucesión. Ord. Civ. T. 1105/2024, 1 Acdo.

Sofimex, Institución de Garantías, S.A. vs. Movimedical, S.A. de C.V., Comercializadora Antel, S.A. de C.V. Esp. Fian. T. 1413/2024, 1 Acdo.

Tamayo Valencia Ma Guadalupe vs. Grupo Mexicano de Seguros, S.A. de C.V. Ord. Civ. T. 1372/2023, 1 Acdo.

Torres Baltazar Marisol vs. Julia Úrsula Baltazar Nájera, Instituto Nacional del Suelo Sustentable antes Comisión para la Regulación de la Tenencia de la Tierra (Corett) y Director del Registro Público de la Propiedad y de Comercio de la Ciudad de México. Ord. Civ. T. 1019/2024, 1 Acdo.

Trujillo Velázquez Brenda vs. Director del Registro Público de la Propiedad y de Comercio de la Ciudad de México, Cayetano Trujillo Rosales, su Sucesión y Francisco Javier Trujillo Martínez. Ord. Civ. T. 1368/2024, 1 Acdo.

Tu Casa Express, S.A. de C.V. vs. Román Castellano Nava y Esperanza Valladolid Salazar. Esp. Hip. T. 1308/2023, 1 Acdo.

Ugarte Dornbierer Rodrigo vs. Marcos Adrián Gaxiola Beltrán. Controv. de Arrendamiento T. 1427/2024, 1 Acdo.

Vidales Salazar Ramón vs. María del Rosario García Salazar y Manuel García Salazar. Ord. Civ. T. 844/2024, 1 Acdo.

Vilmusa S.A. de C.V. vs. Popup Design S de R.L. de C.V. Ejec. Merc. T. 1397/2024, 1 Acdo.

Wieuca S.A. de C.V. vs. Leyva Rabinovich Alejandro. Controv. de Arrendamiento T. Ap 1450/2024, 1 Acdo.

SENTENCIA

Calvillo Hernández María Oralia; Calvillo Hernández Fernando, su Sucesión; Calvillo Hernández Sebastián, su Sucesión; Y, Calvillo Hernández Jesús, su Sucesión vs. J. Alfredo Ortiz Silva y Elia Osuna Bastida. Ord. Civ. T. 1315/2024 Sent. Pon 3

Distribución Venta y Servicios Asociados Sociedad Anónima de Capital Variable vs. Alery Sobrado Osorio. Controv. de Arrendamiento T. 1396/2024 Sent. Pon 1

Escobedo Delgadillo José Luis vs. Estela Olma Gutiérrez, su Sucesión. Ord. Civ. T. 1362/2024 Sent. Pon 2

Espinosa Miranda Alejandro vs. Diego Hernández Luna y Director del Registro Público Dela Propiedad y de Comercio de la Ciudad de México. Ord. Civ. T. 1295/2024 Sent. Pon 3

Grupo Mexicano de Seguros S.A. de C.V. vs. Accesorios para Laboratorios S.A. de C.V. Ord. Civ. T. Ap 1462/2024 Sent. Pon 1

HSBC México S.A. Institución de Banca Múltiple, Grupo Financiero HSBC vs. Raúl Mosri Upton. Esp. Hip. T. 1257/2024 Sent. Pon 2

Jurado Rodríguez María Carolina vs. Ricardo Villasana Barrera, Registro Público de la Propiedad y de Comercio de la Ciudad de México y Gobierno de la Ciudad de México. Ord. Civ. T. 1296/2024 Sent. Pon 3

Meg Importaciones, S.A. de C.V. vs. Francisco Gallegos Rueda y Florencia Rodríguez Hernández de Gallegos. Esp. Hip. T. 1207/2024 Sent. Pon 1

Reyes Arizaga César vs. Grupo Mexicano de Seguros S.A. de C.V. Ord. Civ. T. Ap 1453/2024/000 Sent. Pon 1

Sedeño Piug Sedeño Puig Julio vs. Sedeño Piug Juan José Sedeño Puig, Juan José Sedeño Olvera, Ertaju, S.A. de C.V., Mauricio Orozco González. Ord. Merc. T. 1411/2024 Sent. Pon 1

Soto Maynes José, su Sucesión vs. Lozano Soto Virginia Regina y Soto Cerecedo Blanca Carolina. Ord. Civ. T. 368/2024 Sent. Pon 3

Wieuca S.A. de C.V. vs. Leyva Rabinovich Alejandro. Controv. de Arrendamiento T. Ap 1450/2024 Sent. Pon 1

LA SECRETARIA DE ACUERDOS
LIC. ROSA MARÍA MONTALVO MONTERO

NOVENA SALA CIVIL

ACUERDOS DEL 7 DE ENERO DEL 2025

Achar Tussie Luis vs. Caire Vingardi Paul. Controv. de Arrendamiento T. 690/2024 Cuad. Amp., 1 Acdo.

Álvarez de Los Cobos Francisco Javier vs. Silvia Mendoza Jaramillo. Controv. de Arrendamiento T. 256/2023/001 Cuad. Amp. Al 3, 2 Acdos.

Arozarena Arrangoiz Gonzalo vs. Víctor Manuel Suárez Romo; Víctor Manuel Suárez Guevara; Enigma Rooms, S.A. de C.V. ; Titular de la Correduría Pública Número Sesenta y Cinco de la Ciudad de México; y Titular de la Notaría Pública Número Veinte de la Ciudad de México. Ord. Merc. T. 452/2023/003 Cuad. Amp., 1 Acdo.

Asesoría y Consultoría de Perforaciones de México Sociedad Anónima de Capital Variable vs. Iberia Group Engineering Consulting México Sapi de C.V. Ejec. Civ. T. 873/2022 Cuad. Amp. Y1, 1 Acdo.

Ávila de Los Santos María Minerva vs. Andrea Antonieta Zaragoza Zárate y José Moisés Pérez Reyes. Esp. Hip. T. 660/2023 Cuad. Amp., 1 Acdo.

Azuara López Dora Alicia vs. Bulhosen Madrigal Farouk y por Conducto de su Secesión. Ord. Civ. T. 315/2024/008 Cuad. Amp., 2 Acdos.

Banco Inbursa, Institución de Banca Múltiple, Grupo Financiero Inbursa vs. Luis Ramón Armenta Jasso. Conc. Vol. T. 763/2023 Cuad. Amp., 1 Acdo.

Banco Inbursa, S.A. Institución de Banca Múltiple Grupo Financiero Inbursa vs. Industria de Tanques Alansa, S.A. de C.V. Ejec. Merc. T. 161/2012/003, 1 Acdo.

Banco Santander México, Sociedad Anónima Institución de Banca Múltiple, Grupo Financiero Santander México vs. Asmitia Ancona Jesús Josafat y Franco Ibarra Daniela. Esp. Hip. T. 26/2024 Cuad. Amp., 1 Acdo.

Bastida Medina Alicia vs. Manjarrez Rojas Antonio. Ord. Civ. T. 69/2023/002 Cuad. Amp., 1 Acdo.

Bastidas Vásquez Santiago Patricio vs. Corporativo Housessi S.A. P. I. de C.V. Juris. Vol. Civ. T. Ap 1976/2024/001, 2 Acdos.

BBVA México, S.A., Institución de Banca Múltiple, Grupo Financiero BBVA México vs. Ramírez Sánchez Raquel. Esp. Hip. T. Ap 804/2024, 1 Acdo.

Bermúdez Pérez Carlos vs. Álvarez Moreno Patricia. Ord. Civ. T. 178/2024 Cuad. Amp., 1 Acdo.

Cid Pérez María del Rosario vs. Notmusa, S.A. de C.V. Ord. Civ. T. 435/2024 Cuad. Amp., 1 Acdo.

Crisanto Víctor Escobar Escamilla vs. Roberto Vaqueiro Arenas. Ejec. Merc. T. 688/2019/006 Cuad. Amp., 4 Acdos.

Cuéllar Luis vs. Lucía Valencia Martínez. Ord. Civ. T. 194/2023 Cuad. Amp., 1 Acdo.

SOLO CONSULTA
SOLO CONSULTA
SOLO CONSULTA

Elkay Interior Systems Latin América Sociedad de Responsabilidad Limitadade Capital Variable vs. Gaya S.A. de C.V. También Conocida G a y a S.A. de C.V. Ord. Merc. T. 525/2019/004 Cuad. Amp., 1 Acdo.

Felícitas Alcalá Guerrero y Laura Alicia Pérez Alcalá vs. Grupo Mexicano de Seguros, S.A. de C.V. Ord. Civ. T. In 636/2024/002, 1 Acdo.

Gallardo Pérez María Araceli vs. Serraldell Soroa María Gabriela. Controv. de Arrendamiento T. 997/2019/004 Cuad. Amp., 1 Acdo.

Garibay Álvarez Jorge; González Cicero Stella María y Radosh Corkidi Silvia vs. De la Puente Espinosa José María y María Elena Rodríguez Toussaint. Ord. Civ. T. 398/2024 Cuad. Amp., 1 Acdo.

Glider Mexicali, S. de R. L. de C.V. vs. Claudia Yadira Escobedo Bobadilla y Ricardo Malo Valadez. Controv. de Arrendamiento T. 588/2024 Cuad. Amp. y 1, 2 Acdos.

Herminio Manuel Saiz Fernández, Aguilar Díaz Tania Guadalupe, Miranda Mendoza Marisela Dolores, Ramírez Hernández Jéssica Guadalupe, Espejel Pérez Edgar Eduardo, Contreras Mora María de la Luz, González Chávez Héctor Gabriel, Saucedo Morquecho Jesús Magdaleno, Velásquez Ceballos Joaquín, Daválos Rico Johan, Blasquez Salinas Marco Antonio, Tercero Ruiseco Mariana, y Aguilar García Alejandrina vs. Instituto José Ortega Marañon Cap. México, A.C. También Conocido como Instituto Universitario de Investigación Ortega y Gasset México y Fundación José Ortega y Gasset Gregorio Marañon antes Fundación José Ortega y Gasset. Ord. Civ. T. 201/2022/005, 2 Acdos., Ord. Civ. T. 201/2022/006, 2 Acdos.

Hewlett Packard Operations México S. de R. L de C.V. vs. Bracox S.A. de C.V., Juan Adrián Perdomo Martín y Karina Chávez López. Ejec. Merc. T. 397/2024 Cuad. Amp., 1 Acdo.

Instituto del Fondo Nacional de la Vivienda para los Trabajadores (Infonavit) vs. Molina González Israel Emmanuel. Esp. Hip. T. Qu 808/2024, 1 Acdo.

Irra Cortez José Manuel y Eduardo Alberto Tapia Rodríguez vs. Sabiduría Financiera, S.A. de C.V. Sabiduria & Capital S.A. P. I. de C.V., Lagunas Private Fund S.A. P. I. de C.V., Procuctos Maquilados y Sintetizados, S.A. de C.V., Lagunas Capital, S.A. de C.V., Luis Manuel Vargas Ramírez, Jasson Vargas Ramírez, Jhovanna Angélica Lagunas Sánchez, César Villegas Luna y David Gabriel Domínguez Ortega. Prov. Prec. Merc. T. 540/2024, 1 Acdo., Prov. Prec. Merc. T. 540/2024/001, 1 Acdo., Prov. Prec. Civ. T. Ap 540/2024/002, 1 Acdo.

Juan Carlos Perea Arellano, Marcos Joel Perea Arellano y Joel Perea Lara vs. Coppel, S.A. de C.V. Controv. de Arrendamiento T. 572/2024 Cuad. Amp., 1 Acdo.

Julio Sedeño Cerda e Inmobiliaria Erta, Sociedad Anónima de Capital Variable vs. Juan José Sedeño Puig y Juan José Sedeño Olvera. Ord. Merc. T. 695/2023 Cuad. Amp. 1 y 2, 1 Acdo.

Lira Gómez Juan Manuel vs. José Armando Piñon Duarte y Patricia García Sánchez. Vía Aprem. Civ. T. 804/2018/001 Expdllo., 1 Acdo.

López Álvarez Enriqueta, su Sucesión vs. Francisco Javier Hernández Moreno por Conducto de su Albacea Norma Patricia López Puebla Barranca. Ord. Civ. T. 408/2024 Cuad. Amp., 1 Acdo.

Mendoza Cuevas Beatriz Adriana vs. Médica del Valle, S.A. de C.V., Virydiana Jocelyne Gongora Bobadilla y José Luis García González. Ord. Civ. T. 761/2023, 1 Acdo.

Miranda Rodríguez José Edgardo vs. Arteaga Soto Adela. Ord. Civ. T. Ap 95/2024/001, 1 Acdo., Ord. Civ. T. Ap 95/2024/002, 1 Acdo.

Montufar Pineda Ivonne Mónica Quien Indistintamente Utilizó También el Nombre de Mónica Montufar Pineda y Otrospalacios Kaim Mario José Manuel vs. Palacios Kaim Mario José Manuel. Vía Aprem. Civ. T. 801/2022 Cuad. Amp. 1 y 2, 1 Acdo.

Nomo, S.A. vs. José Titievski Shkurovich. Ord. Civ. T. 921/2004/032 Cuad. Amp., 1 Acdo.

Promociones y Servicios Polanco S.A. de C.V. vs. Aseguradora Aserta, S.A. de C.V., antes Afianzadora Aserta S.A. de C.V., Grupo Financiero Aserta. Especial Mercantil T. 570/2021/003 Cuad. Amp., 1 Acdo.

Ramírez Jorge Mario vs. Cinco Telefonía, S.A. de C.V. Ord. Civ. T. 542/2024 Cuad. Amp., 1 Acdo.

Ramos Ortiz Antonio su Suc. vs. Inés Armas Ramírez Subrogataria de Leopoldo Roldán Granados. Controv. de Arrendamiento T. 602/2021/001 Cuad. Amp., 1 Acdo.

Reyes Alanís Eduardo vs. Silrendel Sociedad de Responsabilidad Limitada de Capital Variable. Prov. Prec. Civ. T. Ap 806/2024, 1 Acdo., Prov. Prec. Civ. T. Qu 806/2024/001, 1 Acdo.

Reyes Guillén María Agustina vs. Guillén Reyes Margarita. Ord. Civ. T. 76/2023/004 Cuad. Amp., 1 Acdo.

Salve Habitacional, S.A. de C.V. vs. Carlos Jorge Izaguirre Rodríguez y Zalma Esther Treviño Name y BBVA Bancomer, S.A. I. B. M. Grupo Financiero BBVA Bancomer. Ord. Civ. T. 170/2020/001 Cuad. Amp., 1 Acdo.

Seguros Inbursa S.A. Grupo Financiero Inbursa vs. Alvarado Lagunas Alejandro. Esp. Hip. T. Qu 809/2024, 1 Acdo.

Velázquez Romero María de Los Ángeles y También Conocida como Ángela Velázquez y Romero Ángela Velázquez Romero María de Los Ángeles Velázquez Romero y Durán María de Los Ángeles Velázquez Romero de Durán su Sucesión y Durán Marín Marcelino su Sucesión vs. Oseguera López Israel Armando y-o. Israel Armando Oseguera López y Ledezma González Giovana. Ord. Civ. T. Ap 802/2024, 1 Acdo.

Zaldívar Valverde Norma vs. Banco Mexicano Somex, S.A. (Por Conducto de su Causahabiente Banco Santander (México), S.A. Institución de Banca Múltiple, Grupo Financiero Santander). Ord. Civ. T. 45/2024 Cuad. Amp., 1 Acdo.

Zand Díaz Marta Pablo Augusto, Zand Díaz Marta Bernardo vs. Irene Livier García Rubio. Ord. Civ. T. 230/2024 Cuad. Amp., 1 Acdo.

SENTENCIA

Centro de Recursos Mundo Hispano en México, S.A. de C.V. vs. Laura Zúñiga Garrido Garrido, Levi Vázquez Silva y Notaría Pública Número 18 del Estado de México a Cargo de su Titular el Licenciado Mauricio Trejo Navarro. Ord. Merc. T. 441/2023/001 Sent. Pon 1, Ord. Merc. T. 441/2023/002 Sent. Pon 1, Ord. Merc. T. 441/2023 Sent. Pon 1, Ord. Merc. T. 441/2023/005 Sent. Pon 1

Morales Chávez Martha Elena vs. Grupo Mexicano de Seguros, S.A. de C.V. Ord. Civ. T. 792/2022/002 Sent. Pon 1

LA SECRETARIA DE ACUERDOS
LIC. MARÍA DE LA LUZ ALONSO TOLAMATL

DÉCIMA SALA CIVIL

ACUERDOS DEL 7 DE ENERO DEL 2025

Ángel Sosa Karen vs. Francisco Jiménez Martínez. Ord. Civ. T. 171/2020/006, 1 Acdo.

Azar Ponce Claudia Gabriela vs. Lorena Azar Ponce, Notario Público Número 199 Licenciado Antonio Rosado Sánchez. Ord. Civ. T. 546/2022/008 Cuad. Amp. I, 1 Acdo.

Barrón Pecina Erik vs. Grupo Mexicano de Seguros S.A. de C.V. Ord. Civ. T. 628/2024/001, 1 Acdo.

BBVA Bancomer, S.A. Institución de Banca Múltiple, Grupo Financiero BBVA Bancomer vs. Corporación de Instalación y Servicios Internos Empresariales, S.A. de C.V. y Otros. Ejec. Merc. T. 562/2022/001 Cuad. Amp., 1 Acdo.

Brian Gahan Tomás vs. Juan Eugenio Dubernard Alcérreca Quien Acostumbra Usar el Nombre de Eugenio Juan Dubernard Alcérreca. Controv. de Arrendamiento T. 889/2022/001 Cuad. Amp., 1 Acdo.

Cantú León Sa vs. Ortega Lujan Juan Apolonio. Controv. de Arrendamiento T. Ap 764/2024/001, 1 Acdo.

Compromisos que Suma Valor S.A. P. I. de C.V. Sofom, E. N. R vs. Camarillo Rodríguez María del Carmen, Madrid Baltazar José Blas Cirilo. Proced. Convencional Mercantil T. 192/2023/005 Cuad. Amp., 1 Acdo.

Corona Cuevas Alejandro vs. José Basilio Soto Aguilar. Ejec. Merc. T. 577/2019/011, 1 Acdo.

Flores González, Eloísa Robertina, Maris Flores, Rubén de Jesús, Maris Flores, Jorge Armando, Maris Flores Aldo, Maris Flores Emmanuel vs. Axa Seguros S.A. de C.V. Ord. Civ. T. 505/2021/009 Cuad. Amp. I, 1 Acdo.

García Mancilla Vicente su Sucesión vs. Maura Zárate Bravo. Ord. Civ. T. 467/2024/001 Cuad. Amp. I, 1 Acdo., Ord. Civ. T. 467/2024/001 Cuad. Amp. II, 1 Acdo.

González Hernández José Ramón vs. Renaissance Clinique Desarrollo Integral, S.A. de C.V. Ejec. Merc. T. 116/2024/001 Cuad. Amp., 1 Acdo.

Heredia Torres Walter Leobardo Quien Actúa en Representación de su Difunda Hija Hillary Juleny Heredia Velasco vs. Dr. Eduardo Arturo Gómez Casarrubias y la Clínica Médica Edybe, Sociedad Civil. Ord. Civ. T. 487/2024/001 Cuad. Amp., 2 Acdos.

Hernández García Laura Elena vs. Sistema Ingeniería Construcción Supervisión y Comercialización Yuriria S.A. de C.V. y Cesce Fianzas México S.A. de C.V. Vía Aprem. Civ. T. Ap 1999/2024/001, 1 Acdo.

SOLO CONSULTA
SOLO CONSULTA
SOLO CONSULTA

P-I Corporarivo, S.A. P. I de C.V. vs. Monclova Pirineos Gas S.A. de C.V., Constructora Industrial de Monclova, S.A. de C.V., Alianz Petroleum, S.A. de C.V., Vetra Energía S. L., Vetra Exploración y Producción Colombia, S.A. S., Vetra Energy Group, Llc, Miramar Energías, S. L., Energías Mejicanas, S. L., Vetra Mpg Holding, S.A. de C.V., Avanzia, S.A. de C.V., y Steel Serv, S.A. de C.V. Ord. Merc. T. 119/2020/015 Cuad. Amp., 2 Acdos.

Pozos Jiménez Georgina vs. Inmobiliaria Sanjor S.A., Ricardo Ortiz Romero y Roberto Antonio Arenas y Arce su Sucesión. Ord. Civ. T. 392/2020/003, 1 Acdo.

Roberto Nava Cruz, Guillermina Martínez Hernández vs. Grupo Mexicano de Seguros S.A. de C.V. Ord. Civ. T. 460/2022/003 Cuad. Amp. I, 1 Acdo., Ord. Civ. T. 460/2022/003 Cuad. Amp. II, 1 Acdo.

Salas Gutiérrez Laura vs. José Antonio Moreno Sánchez, Raúl Arturo Martínez Varela y C Director del Registro Público de la Propiedad y del Comercio de la Ciudad de México. Ord. Civ. T. 357/2024/002 Cuad. Amp., 1 Acdo., Ord. Civ. T. 357/2024/001 Cuad. Amp., 1 Acdo.

Scotiabank Inverlat, Sociedad Anónima Institución de Banca Múltiple, Grupo Financiero Scotiabank Inverlat vs. Obregón Combustible, S.A. de C.V., Combustoleos y Asfaltos, S.A. de C.V., Operadora de Gasolineras, S.A. de C.V., Inmobiliaria Anabella, S.A. de C.V. y María Anabella Capaceta Peña. Esp. Hip. T. 599/2019/005 Cuad. Amp. II, 3 Acdos.

Sociedad Hipotecaria Federal, S.A. N. C Institución de Banca de Desarrollo vs. Vargas Velázquez de Silva María Andrea y Otro. Esp. Hip. T. Ap 1968/2024/001, 1 Acdo.

Tajonar Contro María Gabriela vs. Rodríguez Tamayo David Abraham. Ord. Civ. T. Ap 131/2024/001 Expdllo., 1 Acdo.

Tlacuatl Ramírez María Remedios y Bueno Tlacuatl María Manuela vs. Axa Seguros S.A. de C.V. Ord. Civ. T. 523/2024/001 Cuad. Amp., 3 Acdos.

Zacarías Ponce Felipe de Jesús Claudio vs. Gabriela Yamile de Miguel Daher. Ord. Civ. T. 413/2023/002 Cuad. Amp., 1 Acdo.

MAL PUBLICADOS

Corporación Asfaltika, S.A. de C.V. vs. Regiomontana de Coinstrucción y Servicios S.A. P. I de C.V. e Innovaciones Técnicas en Cimentación, S.A. de C.V. Ord. Merc. T. 751/2024/001, 1 Acdo., Ord. Merc. T. 751/2024/002, 1 Acdo.

LA SECRETARIA DE ACUERDOS
LIC. IVONNE ANGULO GALLARDO

PRIMERA SALA FAMILIAR

ACUERDOS DEL 7 DE ENERO DEL 2025

Anaya Bello Héctor Eduardo y Juana Alejandra García González Div. Sin Causa Inc. de Guar. y Cust. Def. 2330-2024-00 Aut del 13 de Dic

Blancas Jurado Gustavo y Araceli Solís Garduño Div. Sin Causa Inc. para Reg. Consec Inherentes a Disoluc Vinc Matr Rec. de Q. 2338-2024-00 Aut del 13 de Dic

Cadena Herrera Armando y Elizabeth Rico Zuurdeeg Div. Sin Causa Inc. de Restitución y-o. Compensación de Pens Alimen 2490-2024-00 Aut del 7 P3

Campos Guzmán Griselda vs. Javier Gómez Salgado Controv. Fam. Alimentos por Comparecencia 2439-2024-00 Aut del 13 de Dic

Carrasco Vivar Sandra y Attila Viktor Szucs Div. Sin Causa 326-2024-00 Aut del 13 de Dic

Castillo Marín Sabrina vs. Arturo Anaya Guillomen Controv. Fam. Inc. de Falsif. de Firma 2578-2024-00 Aut del 13 de Dic

Castillo Marín Sabrina vs. Arturo Anaya Guillomen Controv. Fam. Inc. de Camb. de Guar. y Cust. y Demas Prestaciones 2579-2024-00 Aut del 13 de Dic

Córdova Martínez José Suc. Test. a Bienes De: Inc. para la Pos. de Inmueble 914-2024-00 Aut del 13 de Dic

Cuad. Admvo. 2025 Otros Aut del 7

Enríquez Ríos Sandra Jacaranda vs. Marco Antonio Lagarda Alatorre Controv. Fam. Guarda, Cust. y Alimentos 2588-2023-00 Aut del 13 de Dic

Flores Aguilar Esmeralda Rubí vs. Rafael Castro Romero Controv. Fam. Alimentos 2509-2024-00 Aut del 13 de Dic

Fresan Rivas Fernando Esteban y Laura Fanny Mijangos Medina Div. Sin Causa Inc. Cuantif y Cumpli del Aumento Automático Pensio 1538-2022-00 Cuad. de Amp. II Aut del 13 de Dic

González Cruz Valente Suc. Intest. a Bienes de 2157-2023-00 Cuad. de Amp. Aut del 13 de Dic

Guadiana Cortés María del Pilar vs. Néstor Rojas Martínez Controv. Fam. 1500-2024-00 Cuad. de Amp. Aut del 13 de Dic

Guedea Heyser Alberto Suc. Test. a Bienes De: Secc. Tercera Tomo V 2575-2024-00 Aut del 13 de Dic

Gutiérrez del Valle Alejandra vs. Rodolfo Martínez Arroyo Controv. Fam. Alimentos, Guar. y Cust. Inc. de Ejec. de Sent. 1587-2024-00 Cuad. de Amp. Aut del 13 de Dic

Haces Hernández María Estela vs. Miguel Loya Villalobos Controv. Fam. Alim. por Comparec. Inc. de Pgo. de Pens Vencidas y No Pagadas 635-2024-00 Cuad. de Amp. Aut del 13 de Dic

Lemus Rodríguez Ma Guadalupe vs. Ramón Dávila Navejas su Sucesión Ord. Civ. Pet. de Heren. 2172-2024-00 Aut del 13 de Dic

Loya del Hoyo Luis Alphonso Gabriel vs. Ayajaira Becerra Aceves Controv. Fam. Guarda, Cust. y Reg. Visit y Conviv Inc. Guar. y Cust. Tomo II 2580-2024-00 Aut del 13 de Dic

Loya del Hoyo Luis Alphonso Gabriel vs. Ayajaira Becerra Aceves Controv. Fam. Guarda, Cust. y Reg. Visit y Conviv Inc. Guar. y Cust. Tomo II 2581-2024-00 Aut del 13 de Dic

Luna Rangel Raymundo José Blas Suc. Test. a Bienes De: Secc. Segunda 2557-2024-00 Aut del 13 de Dic

Martínez Hernández Kassandra vs. Luis Enrique Hernández Hinojosa Controv. Fam. Guarda, Cust. y Alimentos 461-2024-00 Aut del 13 de Dic

Musalem Younis Jorge Suc. Test. a Bienes De: Inc. de Oposición Al Inventario y Avaluo 2416-2024-00 Aut del 13 de Dic

Musalem Younis Jorge Suc. Test. a Bienes De: Inc. de Oposición Al Inventario y Avaluo 2417-2024-00 Aut del 13 de Dic

Pasquel Ruíz Enriqueta Adriana y Arturo José Saval Pérez Div. Sin Causa 824-2018-00 Cuad. de Amp. IV Aut del 13 de Dic

Pizano Navarro Norma Angélica y Bertrand Jean Paul Roger Brassart Chapuy Div. Sin Causa Tomo II 2269-2024-00 Aut del 13 de Dic

Pulido Luna Brenda y Manuel Mendoza Luna Div. Oral Fam., Div. Sin Causa, Vía de Apremio Aut del 13 de Dic Expdllo. 5629

Ramírez Hernández Estela Suc. Test. a Bienes de 1720-2024-00 Cuad. de Amp. Aut del 13 de Dic

Reyna Lomelí Marycruz y Julio César Gómez Esquivel Div. Sin Causa Inc. de Pgo. de Alimentos 1538-2024-00 Aut del 13

Ricardi Rodríguez Susana Juris. Vol. Interdicción Aut del 13 de Dic Expdllo. 5620

Rodríguez Arteaga Erik Eduardo vs. Claudia Lorena López Hernández Controv. Fam. Visitas y Convivencias 2623-2023-00 Cuad. de Amp. Aut del 13 de Dic

Rodríguez Belmont Roberto y Alejandra Hernández Pacheco Div. Sin Causa Inc. de Liq. de la Soc. Conyugal 946-2024-00 Cuad. de Amp. Aut del 12 de Dic

Rojas García Diana vs. Óscar Alberto Hernández Solís Controv. Fam. 2116-2024-00 Aut del 13 de Dic

Silva Campos Alberto Suc. Test. a Bienes De: Inc. de Remoción de Albacea 35-2024-00 Cuad. de Amp. Aut del 11 de Dic

Valentín de la Torre Samanta Anali y Saúl Hernández Reyes Div. Sin Causa Inc. de Camb. de Guar., Cust. y Canc. de Pens Alime 2337-2024-00 Aut del 13 de Dic

Vázquez Fernández María Eusebia Elena vs. César Alejandro Pardo Vázquez y Otro Controv. Fam. Alimentos Inc. de Falsedad de Firma 2199-2024-00 Aut del 7 P1

Vílchis Huerta Mayra Berenice vs. Aldo Fabricio Meza Corona Controv. Fam. Alimentos por Comparecencia 2084-2024-00 Aut del 12 de Dic

Zavala Palacios Aranza Juris. Vol. Interdicción de 1386-2022-00 Cuad. de Amp. Aut del 13 Tomo Iv

SENTENCIAS

Bolaños Ayala Josefina Suc. Test. a Bienes De: Secc. I del Tomo II 2478-2024-00 Sent del 7 P3

Castillo Romero Félix Suc. Test. a Bienes De: Tomo III, Secc. Primera 2482-2024-00 Sent del 7 P3

Castillo Villalpando María de Los Ángeles Suc. Intest. a Bienes De: Inc. de Inconformidad Al Inventario y Avaluo 2394-2024-00 Sent del 13 P1

Corzo García Érika vs. Óscar Córdoba León Controv. Fam. 2469-2024-00 Sent del 13 P3

Flores Huitrón Lyssete del Carmen y Pulido Lemus Jonathan Santiago Div. Fam. de Proc Oral, Sin Causa Bilateral 2480-2024-00 Sent del 7 P2

Flores Pérez Angélica vs. Miguel Ángel Villegas Arreola Controv. Fam. Alimentos por Comparecencia 2470-2024-00 Sent del 13 de Dic P2

SOLO CONSULTA
SOLO CONSULTA
SOLO CONSULTA

García García Karen vs. Sergio Omar Soto González Controv. Fam. 2474-2024-00 Sent del 7 P3
García García Karen vs. Sergio Omar Soto González Controv. Fam. Familiar 2473-2024-00 Sent del 7 P3
López Jurado Rodrigo vs. Paulina Treviño Prado Controv. Fam. Reg. de Visit y Conviv Inc. de Susp de Reg. de Visit y Conviven 771-2023-00 Cuad. de Amp. 2 B Sent del 7 Tomo II Rec Repos. P2 Cump. de Ejec.
Mancebo Landa Gerardo vs. Mónica Ruíz Poo Controv. Fam. 2485-2024-00 Sent del 7 P3
Morales Jiménez Alejandra y Juan Quijano García Div. Sin Causa Inc. de Modif de Conv. Camb. de Guar. y Cust. Pens 1726-2024-00 Sent del 7 P2
Morales Jiménez Alejandra y Juan Quijano García Div. Sin Causa Inc. de Modif de Conv. Camb. de Guar. y Cust. Pens 1727-2024-00 Sent del 7 P2
Pérez Reyes Beatriz Cecilia vs. César Hernández Peña Controv. Fam. Guarda, Cust. y Alimentos 2513-2024-00 Sent del 7
Rodríguez Pioquinto Silvia vs. Gustavo Machado Silva Controv. Fam. Guarda, Cust. y Alim. (S) Vía de Apremio 2476-2024-00 Sent del 7 P2
MAL PUBLICADOS
Ramos Castillo Alma Verónica vs. Mendoza González Jorge. Controv. Fam. T. Qu 2579/2024/009, 1 Acdo.
Silva Mijares Álvaro vs. Gutiérrez León Josefina. Esp. Fam. T. Ap 2620/2024/001, 1 Acdo.

EL SECRETARIO DE ACUERDOS
LIC. LUIS NAVA ANTONIO

SEGUNDA SALA FAMILIAR

ACUERDOS DEL 7 DE ENERO DEL 2025

Algara Coffin Ángel Alejandro vs. Hernández Salazar Belem. Controv. Fam. T. 1508/2024/004 Cuad. Amp., 1 Acdo.
Azar Benítez Jorge. Suc. T. Ap 2015/2024/018, 1 Acdo., Suc. T. Ap 2015/2024/019, 1 Acdo.
Badillo Rico Andrés vs. Berenice García Colmenares. Controv. Fam. T. Ap 2612/2024/005, 1 Acdo.
Cárdenas Cortés Isabel vs. Betancourt Falco Juan Pablo. Esp. Fam. T. 1101/2024 Cuad. Amp., 1 Acdo.
Díaz León Toledo Isel Daniela vs. Tenorio Mendoza Carlos Israel. Controv. Fam. T. Ap 2081/2024/003, 1 Acdo.
Domínguez Conde Alberto Jorge vs. Martínez Torres Norly Cecilia. Esp. Fam. T. Ap 2617/2024/001, 1 Acdo.
Esperón Melgar Marcela vs. Alejandro Staines Sanders Controv. Fam. Alimentos 2141-2023-003 Cuad. de Amp. Acdo. del 7 Pon1
Esperón Melgar Marcela vs. Staines Sanders Alejandro. Controv. Fam. T. 2141/2023/003 Cuad. Amp. Amparo 152/24, 1 Acdo.
Fonseca Mallen Engel vs. Montenegro Barragán Giselle. Controv. Fam. T. Ap 2566/2024/003, 1 Acdo., Controv. Fam. T. Ap 2566/2024/002, 1 Acdo.
García Morales Alberto. Suc. T. 2189/2024 Cuad. Amp., 1 Acdo.
Gómez Martell Dulce Nely vs. Miguel Ángel Regino García. Controv. Fam. T. Ap 564/2024/010, 1 Acdo.
Hernández Stanford Edith vs. Mondragón de la Garza Carlos Javier. Ord. Civil Oral T. Ap 2296/2024/002, 1 Acdo., Ord. Civil Oral T. Ap 2297/2024/003, 1 Acdo., Ord. Civil Oral T. Ap 2464/2024/004, 1 Acdo.,Ord.Civil Oral T. Ap 2465/2024/005, 1 Acdo., Ord. Civil Oral T. Ap 2466/2024/006, 1 Acdo., Ord. Civil Oral T. Ap 2311/2024/007, 1 Acdo.
Juárez Ángeles Esperanza Mónica. Suc. T. 2193/2023/011 Cuad. Amp. Amparo, 1 Acdo.
López González Leticia y López González Jorge Guillermo. Juris. Vol. Fam. T. Ap 2510/2024/001, 1 Acdo.
Macías Hernández Mariana Marisela vs. Durán Garza Damián Ricardo. Esp. Fam. T. 1697/2023/013 Cuad. Amp., 1 Acdo.
Márquez Guerrero Miguel Ángel vs. Fragoso Román María Natividad. Controv. Fam. T. Ap 1825/2024, 1 Acdo.
Martínez Castro Claudia vs. Uribe Jiménez Raymundo. Controv. Fam. T. Ap 2456/2024, 2 Acdos.
Martínez Flores Emanuel vs. González Villanueva Martha Leticia. Esp. Fam. T. Ap 2320/2024/001, 1 Acdo., Ejecutivo Mercantil Oral T. Ap 2220/2024, 1 Acdo.
Mateos Martínez Rogelio vs. Carrillo Palma Karla Guadalupe. Controv. Fam. T. 1021/2024 Cuad. Amp., 1 Acdo.
Mejía Carrillo Nayeli del Carmen vs. Rodrigo Ramírez Valdivia. Esp. Fam. T. Ap 2301/2024/007, 1 Acdo.
Mejía Toiber Jayim Pabel vs. Gutiérrez Buenrostro Claudia Florentina. Esp. Fam. T. Ap 2626/2024/007, 1 Acdo., Esp. Fam. T. Ap 2626/2024/008, 1 Acdo.
Mendoza González Silvestre Constantino vs. Pérez Ferreira Guadalupe. Esp. Fam. T. Ap 1623/2024/020, 1 Acdo.
Mendoza Joffre Lorena Paulet vs. Ramírez Brain Josué Fernando. Controv. Fam. T. Ap 2614/2024/001, 2 Acdos.
Moncada Flores Sonia Dalel vs. Sánchez Ruíz Rogelio Jerónimo. Controv. Fam. T. Ap 716/2024/013, 1 Acdo.
Nájera de la Rosa Carla Gabriela vs. Martínez Villarreal Alejandro. Controv. Fam. T. Ap 971/2023/015, 1 Acdo.
Pérez López Ruth vs. José Topiltzin Márquez Jasso Acdo. del 13 de Dic Expedientillo
Ramírez Díaz Manuel Alejandro vs. Vázquez Martínez Alfa Lucía. Controv. Fam. T. 2060/2024/007 Cuad. Amp., 1 Acdo.
Rodríguez Márquez Adalgisa. Juris. Vol. Fam. T. 1244/2023/002 Cuad. Amp. Amp. 1486/2023, 1 Acdo.
Ronquillo Blumenkron Luis Israel vs. Jiménez Ortega Raquel. Controv. Fam. T. Ap 2637/2024/011, 1 Acdo.
Santos Luna Patricia vs. Carlos Mayen Esquivel. Esp. Fam. T. Ap 2463/2024, 1 Acdo.
Schmauk Schaefer Nancy María Elena su Sucesión. Suc. T. Qu 2424/2024/001, 1 Acdo.
Segovia Rosales Juan Francisco vs. Trenado Ángeles Mónica Vianey. Controv. Fam. T. Ap 2548/2024/002, 1 Acdo.
Vázquez Padilla Eduardo. Juris. Vol. Fam. T. Ap 2615/2024/001, 2 Acdos.
Vidales Sánchez Luis Raúl su Sucesión. Suc. T. Ap 1372/2024, 1 Acdo.
Yesaki Dueñez Deborah Kaory vs. Araiza Artolozaga Eduardo. Esp. Fam. T. 673/2024/005 Cuad. Amp. 1, 1 Acdo.
Zaldívar González Víctor Abraham vs. Martínez Guerra Yuriria Nanahuatzin. Controv. Fam. T. Ap 2632/2024/004, 1 Acdo.

SENTENCIA

Braga Peraza Wendy Karina vs. Worthington Timothy John. Controv. Fam. T. Ap 1808/2024/004 Sent. Pon 3, Controv. Fam. T. Ap 2008/2024/005 Sent. Pon 3, Controv. Fam. T. Ap 2114/2024/006 Sent. Pon 3, Controv. Fam. T. Ap 2369/2024/007 Sent. Pon 3
Calderón Salgado Ernestin vs. Argelia y Raulambos de Apellidos Calderón Álvarez Controv. Fam. Alimentos 2360-2024-003 Sent. Pon1
Calderón Salgado Ernestin vs. Calderón Álvarez Argelia y Calderón Álvarez Raúl. Controv. Fam. T. Ap 2360/2024/003 Sent. Pon 1
Camacho Millán Elfega vs. Alaniz Espinoza Salvador. Controv. Fam. T. Ap 2286/2024/003 Sent. Pon 3
Cárdenas Sánchez María Rosa Guadalupe vs. Resenos Chauvet Agustín Guillermo. Esp. Fam. T. Ap 1057/2024 Sent. Pon 1
Carmen Margarita Doehner Meehan vs. Brinkman de Alba Miguel. Controv. Fam. T. Qu 2129/2024 Sent. Pon 3
Franco Medina Raymundo Iván vs. López Ramírez Érika. Esp. Fam. T. Ap 2154/2024/005 Sent. Pon 3, Esp. Fam. T. Ap 2321/2024/006 Sent. Pon 3
Heredia Barragán Jesús y/o J. Jesús Heredia Barragán y/o J. Jesús Heredia Barragán y/o Jesús Heredia B. y/o Jesús Heredia. Suc. T. Ap 2351/2024/003 Sent. Pon 1
Heredia Barragán Jesús y-o. J Jesús Heredia Barragán y-o. J. Jesús Heredia Barragán y-o. Jesús Heredia B. y-o. Jesús Heredia Suc. Test. 2351-2024-003 Sent. Pon1
Hernández Gutiérrez Emmanuel Trinidad vs. Martínez Valadez Nelly Dinorah. Controv. Fam. T. Ap 2054/2024/013 Sent. Pon 2
Hernández Gutiérrez Emmanuel Trinidad vs. Nelly Dinorah Martínez Valadez Controv. Fam. 2054-2024-013 Sent. Pon2
Hernández Valseca Moisés vs. Díaz Lara Margarita Controv. Fam. 1697-2024-033 Sent. Pon1
Hernández Valseca Moisés vs. Díaz Lara Margarita Controv. Fam. 1695-2024-031 Sent. Pon1
Hernández Valseca Moisés vs. Díaz Lara Margarita Controv. Fam. 1696-2024-032 Sent. Pon1
Hernández Valseca Moisés vs. Díaz Lara Margarita Controv. Fam. 1908-2024-034 Sent. Pon1
Hernández Valseca Moisés vs. Díaz Lara Margarita Controv. Fam. 1910-2024-036 Sent. Pon1

SOLO CONSULTA
SOLO CONSULTA
SOLO CONSULTA

Hernández Valseca Moisés vs. Díaz Lara Margarita Controv. Fam. 1909-2024-035 Sent. Pon1

Hernández Valseca Moisés vs. Díaz Lara Margarita. Controv. Fam. T. Ap 1695/2024/031 Sent. Pon 1, Controv. Fam. T. Ap 1908/2024/034 Sent. Pon 1, Controv. Fam. T. Ap 1909/2024/035 Sent. Pon 1, Controv. Fam. T. Ap 1696/2024/032 Sent. Pon 1, Controv. Fam. T. Ap 1910/2024/036 Sent. Pon 1, Controv. Fam. T. Ap 1697/2024/033 Sent. Pon 1

Huerta Canchola Carlos vs. Ariadna Sugey Puente Romero. Controv. Fam. T. Ap 2294/2024/003 Sent. Pon 3

Luviano Vázquez Constancia vs. Haro Gálvez Víctor Manuel. Esp. Fam. T. Ap 2141/2024/002 Sent. Pon 1

Luviano Vázquez Constancia y Víctor Manuel Haro Gálvez Div. Inc. Inc. de Liq. de Soc. Conyugal 2141-2024-002 Sent. Pon1

Morales Garduño José Luis Suc. Intest. 2443-2024-000 Sent. Pon1

Morales Garduño José Luis. Suc. T. Ap 2443/2024 Sent. Pon 1

Ramos Jiménez Noemí vs. Carlos Andrés de la Cruz Santiago Controv. Fam. Alimentos Guar. y Custodia 1998-2024-000 Sent. Pon1

Resenos Chauvet Agustín Guillermo y María Rosa Guadalupe Cárdenas Sánchez Div. Inc. Inc. de Desocup. y Entrega de Inmuelbe 1057-2024-000 Sent. Pon1

Rocha Cisneros Pamela vs. Néstor Fernando Pérez Calvillo Controv. Fam. Guarda Cust. y Alimentos 2302-2024-002 Sent. Pon2

Rocha Cisneros Pamela vs. Pérez Calvillo Néstor Fernando. Controv. Fam. T. Ap 2302/2024/002 Sent. Pon 2

Rosales Blanca Jorge Julián vs. Jesús Marbeth Uriarte Félix Div. Inc. Inc. de Rendición de Ctas. 2210-2023-060 Sent. Pon1

Rosales Blanca Jorge Julián vs. Jesús Marbeth Uriarte Félix. Esp. Fam. T. Ap 2210/2023/060 Sent. Pon 1

Zárate Fuentes Alberto y Flores Arizmendi Karla Adney. Juris. Voluntaria Oral T. Ap 2381/2024 Sent. Pon 1

Zárate Fuentes Alberto y Fuentes Arizmendi Karla Adney Juris. Vol. 2381-2024-000 Sent. Pon1

LA SECRETARIA DE ACUERDOS
LIC. WENDY GUADALUPE CRUZ RIVERÓN

TERCERA SALA FAMILIAR

ACUERDOS DEL 7 DE ENERO DEL 2025

Acosta Díaz González Mónica vs. Velasco Hernández César Saúl. Esp. Fam. T. 122/2023 Cuad. Amp., 1 Acdo.

Acosta Uriegas Laura Verónica vs. Eduardo Latapi Artigas. Esp. Fam. T. 1608/2024 Cuad. Amp., 1 Acdo.

Arellano Castañeda Iran Lizbeth vs. Mota Carrera Armando. Controv. Fam. T. Ap 2484/2024/021, 1 Acdo.

Arguello Flores Karina vs. Iván Alvarado Huitrón. Esp. Fam. T. Ap 2612/2024/001 Inc. de Cobro de Pensiones Caidas, Parciales y su Actualización, 1 Acdo.

Arias Sánchez Alejandra vs. Spindola Negrete José Alejandro. Controv. Fam. T. Ap 2618/2024/001, 1 Acdo.

Banderas Quintana Baetriz vs. Rodríguez Orozco Jorge Alberto. Controv. Fam. T. 1297/2024 Cuad. Amp., 1 Acdo.

Benítez Medina Salma Ximena vs. De la Cuadra Gómez Andrés. Controv. Fam. T. Ap 2298/2024/003, 1 Acdo.

Brito Aranda Rogelio vs. Yanen Rojas Cerón. Esp. Fam. T. 1662/2024 Cuad. Amp., 1 Acdo.

Díaz Honorato Kathia Victoria vs. Espinoza Jiménez Hernández César Abel. Oral T. 876/2024 Cuad. Amp., 1 Acdo.

Esquivel Álvarez Raúl vs. Arroyo Orozco Maribel. Ejecutivo Mercantil Oral T. 606/2024 Cuad. Amp., 1 Acdo.

Estrada Jiménez Alejandra vs. José Reyes Arriaga Vargas. Esp. Fam. T. 1976/2024/001 Cuad. Amp., 1 Acdo.

Estrada Luévano María de Los Ángeles vs. Dupeyron Unda Dante Humberto. Esp. Fam. T. 801/2024 Cuad. Amp., 1 Acdo.

Galeana Mendoza Yaquelin vs. Pineda Cruz Avelino. Controv. Fam. T. 2410/2023 Cuad. Amp., 1 Acdo.

González Zamudio Patricia vs. Berlanga Albrecht Luis Adalberto. Controv. Fam. T. Ap 1812/2024/002, 1 Acdo.

León Carbajal Luzelva Jazmín vs. Pérez Hernández Enrique. Controv. Fam. T. Ap 2636/2024/006, 1 Acdo.

Lira Aguilar Guadalupe Ivonne vs. José Luis Perea Ochoa. Esp. Fam. T. 1928/2024/003 Cuad. Amp., 1 Acdo.

López López Liza vs. Jorge Antonio Núñez Ruíz. Controv. Fam. T. Qu 2621/2024/024, 1 Acdo.

Loyo Martínez Mariana Amaranta vs. González Wuotto Alfredo. Controv. Fam. T. Ap 2637/2024/001, 1 Acdo.

Luna Melo Luis Felipe vs. Ana Estela Espinosa Meléndez. Controv. Fam. T. 1890/2024/008 Cuad. Amp., 1 Acdo.

Martínez Aguilar Óscar vs. Noé Cordero Arroyo. Controv. Fam. T. Ap 2616/2024/001, 1 Acdo.

Martínez Domínguez Gloria vs. Zamora Álvarez Jesús Alejandro. Ord. Civ. Fam. T. 673/2024 Cuad. Amp., 1 Acdo.

Medina Moreno Karla Juana vs. Arredondo Valdés Reynaldo Horacio. Esp. Fam. T. 565/2024 Cuad. Amp., 1 Acdo.

Montiel Garduño Cecilia vs. Suárez Ramos Óscar. Esp. Fam. T. 1977/2024/001 Cuad. Amp., 1 Acdo.

Montiel Murillo Ana María de Los Ángeles vs. Barrón Arzate Erick. Controv. Fam. T. 1617/2024 Cuad. Amp., 1 Acdo.

Pacheco Flores Josefina vs. Sandiego Pacheco Adriana. Controv. Fam. T. Ap 1003/2024, 1 Acdo.

Pereda Godínez Manuela. Suc. T. Ap 2156/2024/049, 1 Acdo.

Pérez Esteban Julián y Corona Gutiérrez Alfonsa vs. Chavarría Rioja Amparo su Sucesión. Suc. T. 604/2024 Cuad. Amp., 1 Acdo.

Ramírez Cruz Aída Florentina vs. López López Doroteo. Ord. Civ. T. 2501/2023 Cuad. Amp., 1 Acdo.

Reyes Ibáñez Paula vs. Beltrán Álvarez Luis Miguel. Esp. Fam. T. 839/2024 Cuad. Amp., 1 Acdo.

Rivas Martínez Alejandra vs. Albarrán González Fernando. Esp. Fam. T. 304/2024 Cuad. Amp., 1 Acdo.

Roa Alzua Martha vs. Romero Hernández Clemente. Controv. Fam. T. Ap 2633/2024/002, 1 Acdo.

Saldívar Guzmán Marcela vs. Krishna Muñoz Duarte. Controv. Fam. T. 1737/2024 Cuad. Amp., 1 Acdo.

Sámano Ávalos Carlos vs. Sámano García Carlos Adán. Controv. Fam. T. 2036/2024/001 Cuad. Amp., 1 Acdo.

Soberanes Carrillo María Mercedes vs. Rosas Sánchez Carlos Alberto. Controv. Fam. T. Ap 2601/2024/001, 1 Acdo.

Sosa Dobarganes José Francisco vs. Rodríguez Shomar Raquel. Esp. Fam. T. Ap 2627/2024/009, 1 Acdo.

Sosa Mendiburu Carlos de Jesús. Juris. Vol. Fam. T. 2298/2023 Cuad. Amp., 1 Acdo.

Valenzuela Temahuay Adrián Alejandro vs. Cruz Camacho Luisa Fernanda y Mateos Galicia Julio. Juic. Oral de Filia. T. Ap 2602/2024/001, 1 Acdo.

Vargas Santos Héctor vs. Mosqueda Artega Alejandra Elizabeth. Controv. Fam. T. 1815/2023 Cuad. Amp., 1 Acdo.

Vázquez Moreno Fernando. Suc. T. Ap 2634/2024/008, 1 Acdo.

SENTENCIA

Esmerado Javier Lina Olga. Juris. Vol. Fam. T. Ap 2516/2024/002 Sent. Pon 1

Gutiérrez Cuéllar Paola Carmina vs. Guzmán González Fernando. Controv. Fam. T. Ap 2194/2024/001 Sent. Pon 1

Hernández Ruíz Karla Ximena vs. González Vázquez -Rodrigo de Jesús. Esp. Fam. T. Ap 2184/2024/001 Sent. Pon 2

López García Lázaro David vs. Muro Esquivel Ariadna Ittzell. Juic. Oral de Filia. T. Qu 2524/2024/001 Sent. Pon 2

Martínez Fernández Ilse Itzamara vs. Delgado Falcón Alan Yair. Controv. Fam. T. Ap 2344/2024/001 Sent. Pon 1

Titla Rojas Brenda Selene vs. De Jesús Mejía Juan Carlos. Controv. Fam. T. In 2380/2024/001 Sent. Pon 2

Velasco Quintero Adriana Ivonne vs. Manuel Alejandro Mares Sosa. Controv. Fam. T. Ap 2558/2024/002 Sent. Pon 3, Controv. Fam. T. Ap 2558/2024/001 Sent. Pon 3

EL SECRETARIO DE ACUERDOS
LIC. LUIS ALBERTO RAMÍREZ GARCÉN

CUARTA SALA FAMILIAR

ACUERDOS DEL 7 DE ENERO DEL 2025

Aguirre Gómez Guillermo vs. Hilda Josefina Galeazzi Casanova Div. Inc. de Liq. de Soc. Conyugal 1802-2024-02 Aut.

Aguirre González Roxana vs. Glenn Rivera Corona Controv. Fam. Alim. Guar. y Cust. 1176-2024-00 Cuad. de Amp. Aut.

Albarrán Duarte Mariel vs. Manuel Horacio Cavazos López. Controv. Fam. T. Qu 2411/2024/012, 1 Acdo.

Alvarado Rodríguez Jorge vs. Montejo Martínez Elvia. Esp. Fam. T. In 2626/2024/001, 1 Acdo.

Álvarez García Luis su Sucesión. Suc. T. Ap 2485/2024/001, 1 Acdo.

SOLO CONSULTA

Ambrosi Zetina Vicente Carlos vs. Suc. T. Ap 2240/2024/024, 1 Acdo.
Andrade Ortega Esteban Juris. Vol. 308-2024-00 Cuad. de Amp. Aut. de su Fecha
Aristizabal García Javier Andrés vs. Mariana Olmedo Zúñiga Controv. Fam. Régimen de Conv. 1140-2022-00 Aut.
Ávila Espinosa Jesús Antonio Suc. Test. 965-2024-00 Cuad. de Amp. Aut.
Báez Lozano Fernando su Sucesión. Suc. T. Ap 2561/2024/001, 1 Acdo.
Bernal Moreno Guadalupe su Sucesión. Suc. T. Ap 2519/2024/001, 1 Acdo.
Calzada Prats Paola vs. Echeverría Gutiérrez José Ignacio. Esp. Fam. T. Ap 2048/2024/018, 1 Acdo.
Cárdenas Cachon Rita María de Guadalupe vs. Vega Morales Faustino. Controv. Fam. T. Ap 2206/2024/004, 1 Acdo., Controv. Fam. T. Ap 2206/2024/006, 1 Acdo., Controv. Fam. T. Ap 2206/2024/005, 1 Acdo.
Castelán Arias Jorge vs. Rosa González Casas Div. Inc. de Cumplim. de Sent. 1351-2024-00 Cuad. de Amp. 3 Autos de su Fecha
Contreras Vázquez Nicolás vs. Patricia Ariza Pérez Div. Inc. de Cumpl. de Sent. 434-2014-00 Cuad. de Amp. Aut. Expllo
Cruz Camacho Miguel Ángel vs. Bórquez Triana Laura Cristina. Controv. Fam. T. Ap 2602/2024/001, 1 Acdo.
Cuarta Sala Fam. Exp. Administrativo Otr. Aut.
De la Cruz Silva Carla vs. Michell Bernal Santillán Controv. Fam. Guarda y Cust. Alim. Inc. de Pgo. de Pens. Alim. No Cubiertas 1401-2024-00 Aut.
De Silva Luisa María vs. Octavio Maya Rocha Controv. Fam. Inc. de Cancel. de Pens. Alim. 1031-2024-00 Cuad. de Amp. 2 Autos de su Fecha
Del Valle Velasco Óscar Jesús vs. Del Valle Espinoza Óscar. Controv. Fam. T. Ap 2047/2024/002, 1 Acdo., Controv. Fam. T. Ap 2047/2024/001, 2 Acdos.
Delgado Sandoval Efraín Suc. Intest. 1379-2023-00 Cuad. de Amp. Aut. de su Fecha
Díaz Campuzano Guadalupe Ivonne vs. Héctor Tapia Ugalde Controv. Fam. 1019-2024-00 Cuad. de Amp. Aut. de su Fecha
Díaz Rodríguez Cynthia vs. Víctor Manuel García Solís Controv. Fam. Guarda y Cust. Alim. 1104-2024-00 Cuad. de Amp. Aut. de su Fecha
Donis Galván Jesús Alejandro vs. Elena Montserrat Silva Saldaña Controv. Fam. Inc. de Pens. Alim. 1666-2024-00 Aut.
Escobedo Palafox María Luisa Suc. Test. Inc. de Remoción de Albacea 2283-2024-20 Aut. de su Fecha
Franco Rayón Hebert José vs. Monserrat Pérez Muñoz y Marco Antonio Juárez Álvarez Otr. Acciones Deriv. de la Filiación, Recon. y Desc. de Paternidad 1947-2022-00 Cuad. de Amp. Aut. D Esu Fecha
Galindo Palomares Mónica Patricia vs. Néstor Villanueva Manzano Controv. Fam. 1001-2024-00 Cuad. de Amp. Aut. de su Fecha
Galván Cornejo Severo vs. María Fernanda Rodríguez López Controv. Fam. 1111-2024-00 Aut.
García Carrillo Norma vs. Joel Francisco Espinosa Antunes Controv. Fam. Alim. 88-2024-00 Aut. de su Fecha
García García Gabriela Jazmín vs. Ricardo Granados Bolaños Controv. Fam. Alim. Guar. y Cust. 381-2024-00 Aut. de su Fecha
Gil Hernández Dora Antonieta Suc. Intest. Inc. de Remoción de Albacea 1344-2024-00 Cuad. de Amp. 2 Autos
González Torres María del Carmen vs. Bernardo Palma Reyes Controv. Fam. 1198-2023-00 Cuad. de Amp. Aut. de su Fecha
Guzmán Romero Jéssica Erandeni vs. Maurilio García Olmedo Ord. Civ. Div. Nec. Inc. de Cancel. de Pens. Alim. 1376-2024-00 Cuad. de Amp. Aut.
Hanhausen Valenzuela Guillermo José vs. Hanhausen Valenzuela Federico Guillermo Ord. Civ. 1029-2024-00 Cuad. de Amp. Aut. de su Fecha
Hernández Rangel Diego vs. María Grace Nobile Div. Inc. de Cons. Inherentes a la Dis. del Viculo Matrimonial Rec. de Q. 1818-2024-03 Cuad. de Amp. Aut.
Herrera Romero Heriberto Suc. Intest. a Bienes de 1906-2017-00 Aut.
Huerta Psihas Helena vs. J Jesús Moreno Fernández Controv. Fam. 657-2024-00 Aut. de su Fecha
Hurtado Jiménez María Elena vs. Manuel Mora Terrazas Controv. Fam. Guarda y Cust. y Pens. Alim. 234-2024-00 Cuad. de Amp. Aut. de su Fecha
Ibarra Guzmán Eduardo vs. García Cortés Irene Alejandra. Controv. Fam. T. Ap 2589/2024/001, 1 Acdo.
Ibarra Hernández Claudia Érika vs. Jaime Arturo Domínguez Pulido Controv. Fam. Alim. 2471-2023-00 Aut. de su Fecha -Amp
Ibarra Hernández Claudia Érika vs. Jaime Arturo Domínguez Pulido Controv. Fam. Alim. 2470-2023-00 Cuad. de Amp. 2 Autos
Jiménez Olivares Melba vs. Gutiérrez Portillop Alfredo. Controv. Fam. T. Ap 2631/2024/001, 1 Acdo.
Jorge Rivero Gabriela Alejandra vs. Sosa Huitrón Isaac Div. Inc. de Guar. y Cust. Def. 1023-2023-00 Cuad. de Amp. Aut.
Lamas Cisneros Itzel Shalom vs. Velázquez Morales Diego Cristóbal. Controv. Fam. T. Ap 2629/2024/001, 1 Acdo.
Lemus Ruíz José Eduardo vs. Hernández Torres Jennifer Michelle. Controv. Fam. T. Ap 2070/2024/002, 1 Acdo.
Limón Uribe Salvador Hiram vs. Patricia Valdivia Torres Controv. Fam. Reg. de Visitas y Cov. 2261-2024-10 2 Autos D Esu Fecha
Limón Uribe Salvador Hiram vs. Patricia Valdivia Torres Controv. Fam. Reg. de Visitas y Cov. 2261-2024-09 2 Autos D Esu Fecha
Limón Uribe Salvador Hiram vs. Patricia Valdivia Torres Controv. Fam. Reg. de Visitas y Cov. Vía de Apremio 1345-2024-00 2 Autos D Esu Fecha
Limón Uribe Salvador Hiram vs. Patricia Valdivia Torres Controv. Fam. Reg. de Visitas y Cov. 1317-2024-00 2 Autos D Esu Fecha
Limón Uribe Salvador Hiram vs. Patricia Valdivia Torres Controv. Fam. Reg. de Visitas y Cov. 1316-2024-00 2 Autos de su Fecha
Limón Uribe Salvador Hiram vs. Patricia Valdivia Torres Controv. Fam. Reg. de Visitas y Cov. 2261-2024-13 2 Autos de su Fecha
Limón Uribe Salvador Hiram vs. Patricia Valdivia Torres Controv. Fam. Reg. de Visitas y Cov. 2261-2024-08 2 Autos de su Fecha
Limón Uribe Salvador Hiram vs. Patricia Valdivia Torres Controv. Fam. Reg. de Visitas y Cov. 1318-2024-00 Aut. D Esu Fecha
Limón Uribe Salvador Hiram vs. Patricia Valdivia Torres Controv. Fam. Reg. de Visitas y Cov. 2261-2024-12 2 Autos de su Fecha
Limón Uribe Salvador Hiram vs. Patricia Valdivia Torres Controv. Fam. Reg. de Visitas y Cov. 2261-2024-11 2 Autos de su Fecha
Limón Uribe Salvador Hiram vs. Valdivia Torres Patricia. Controv. Fam. T. Ap 2261/2024/016, 1 Acdo., Controv. Fam. T. Ap 2261/2024/015, 1 Acdo., Controv. Fam. T. Ap 2261/2024/014, 1 Acdo., Controv. Fam. T. Ap 2261/2024/018, 1 Acdo., Controv. Fam. T. Ap 2261/2024/017, 1 Acdo.
López Bobadilla Soledad vs. Peralta Noriega Mauro Herón vs. Controv. Fam. T. Ap 2619/2024/002, 1 Acdo.
López Omaña Arianne Itzel vs. Carlos Enrique Rodríguez Dávila Controv. Fam. 799-2023-00 Cuad. de Amp. 3 Autos de su Fecha
Martínez Pérez Martha Araceli vs. Alejandro Rivera Sandoval Controv. Fam. Alim. 973-2024-00 Cuad. de Amp. Aut. de su Fecha
Matsumoto Muray Margarita Masako vs. Carlos Moncada Peralta Controv. Fam. Alim. 1171-2024-00 Cuad. de Amp. Aut.
Mealla Rodríguez Blanca Tatiana vs. Mejía Álvarez Carlos Giovani. Controv. Fam. T. Ap 2234/2024/005, 1 Acdo.
Mejía Pareja Misael vs. Mejía Pareja Martina Aurelia su Sucesión. Ord. Civ. Fam. T. Ap 2624/2024/001, 1 Acdo.
Meza Rosas Zenaida vs. Suc. T. Ap 2617/2024/001, 1 Acdo.
Morales Chávez Karla Fabiola vs. Juan Antonio Rosas Padilla Div. Inc. de Guar. y Cust. 1318-2023-00 Cuad. de Amp. Aut.
Moreno Aguilar Victoria Suc. Intest. 1500-2024-00 Cuad. de Amp. Aut. de su Fecha
Muñoz Hernández Omar Eduardo vs. Diana Ingrid Pérez Franco Div. Inc. de Liquidación 1226-2024-00 Cuad. de Amp. 2 Autos D Esu Fecha
Nieves Argüeta Claudia Karina vs. Eelco Jurjen Roerdinkholder Ord. Civ. Perd. Dela Patr. Potest. 683-2015-00 Cuad. de Amp. 2 Autos de su Fecha
Ortega Galicia Delia Suc. Intest. Inc. de Remoción de Albacea 1600-2022-00 Cuad. de Amp. Aut.
Osnaya Ramírez Miriam Karem vs. Ortiz Juárez Julio. Controv. Fam. T. Ap 2601/2024/001, 1 Acdo.
Paniagua Meza Jovanni vs. Norma Elyn Rivera Serrato Controv. Fam. Inc. de Camb. de Guar. y Cust. 434-2024-00 Cuad. de Amp. Aut. de su Fecha
Patiño Gutiérrez Silvia vs. Pineda Bardales Horacio. Esp. Fam. T. Ap 2615/2024/003, 1 Acdo.
Pérez Martínez Consuelo vs. Edgar Hernández Pérez Ord. Civ. 2445-2023-00 Cuad. de Amp. Aut.
Prado Hernández Melchor y Prado Valdés María Inés. Suc. T. Ap 2627/2024/004, 1 Acdo.

SOLO CONSULTA
SOLO CONSULTA
SOLO CONSULTA

Puebla Villa Norma Verónica vs. Ramírez Rosales Ignacio. Esp. Fam. T. Ap 2342/2024/007, 1 Acdo.
Quirino Cruz Mario Antonio vs. Rosa Alicia Jardón Rodríguez. Controv. Fam. T. Ap 2330/2024/001, 1 Acdo.
Ramírez de Galindo Sara vs. Ignacio Carlos Zaragoza Mora Ord. Civ. Nul. de Doc. y Demas Prestaciones 1131-2024-00 Cuad. de Amp. 2 Auts de su Fecha
Ramírez Rosas Patricia vs. José León Rosas Silva Controv. Fam. Excepción de Cosa Juzgada 2114-2024-01 Aut.
Rojas Jasso Linda Areli vs. Medina Rueda Óscar Israel. Ord. Civ. Fam. T. Ap 2001/2024/019, 1 Acdo.
Rojas Pruneda Héctor vs. Elsa Garrido Machuca Controv. Fam. Guarda y Cust. 108-2022-00 Cuad. de Amp. Aut. de su Fecha
Rojas Pruneda Héctor vs. Elsa Garrido Machuca Controv. Fam. Guarda y Cust. 109-2022-00 Cuad. de Amp. Aut. de su Fecha
Rosado Cárdenas Luis Ramón vs. Cruz Dosaret Arianna y Rosado Cárdenas Luis Ramón. Controv. Fam. T. Ap 2301/2024/001, 1 Acdo.
Rosas Olmos José Guillermo vs. Chávez Méndez Gertrudis. Controv. Fam. T. Ap 2622/2024/001, 1 Acdo.
Sanchis Alighetti Alejandra vs. Gerardo Iván Sánchez Ortiz Controv. Fam. Recuperaciond de Menor Con Guar. y Custodia-Alimentos 625-2023-00 Cuad. de Amp. 2 Auts D su Fecha
Schwerdt Olguín Hans Christian Juris. Vol. Declar. de Edo de Interd. Inc. de Terminación de Inter 1958-2024-04 Aut.
Silva Escárcega Víctor Manuel vs. Ana Teresa Tamez Gamez Controv. Fam. Guarda y Cust. 2213-2022-00 Cuad. de Amp. 3 Autos D su Fecha
Sistema para el Desarrollo Integral de la Familia de la Ciu vs. Alvarado Monroy Alejandra y-o. Otr. Perdida de la Pat. Potes. de Men. Acogidos por Una Inst. Pub 1486-2022-00 Cuad. de Amp. Aut.
Sistema. para el Desarrollo Integral de la Familia de la Ciu vs. Sandra Maricela Díaz del Ángel y -O. Otr. Perdida de la Pat. Potestd de Menores Acogidos por Una Ins 821-2024-00 Cuad. de Amp. Aut. de su Fecha
Solano Ochoa Adolfo. Suc. T. Ap 2557/2024/005, 1 Acdo.
Sosa Escobar María Julia Ayde vs. Sosa Escobar María Julia Ayde. Suc. T. Ap 1882/2024/002, 1 Acdo.
Suárez Dianderas Raquel Emilia vs. Cuauhtémoc García Rodríguez Controv. Fam. Inc. de Camb. de Garantía 917-2023-00 Aut. de su Fecha -Am
Suárez Dianderas Raquel Emilia vs. Cuauhtémoc García Rodríguez Controv. Fam. Inc. de Camb. de Garantía 916-2023-00 Aut. de su Fecha -Amp
Suárez Dianderas Raquel Emilia vs. Cuauhtémoc García Rodríguez Controv. Fam. Inc. de Camb. de Garantía 915-2023-00 Aut. de su Fecha -Amp
Tamayo Antunez Pablo Miguel vs. Juan Pablo Tamayo Hernández Controv. Fam. Alim. 2312-2023-00 Cuad. de Amp. Aut. de su Fecha
Tenorio Cruz Beatriz Elena vs. José Antonio Cruz Paredes. Controv. Fam. T. Ap 2259/2024/003, 1 Acdo.
Valencia García Álvaro vs. Nahiely Itzel Gómez Díaz Div. 2014-2024-17 Aut. de su Fecha
Vázquez Bautista Aura Karime vs. Edwin Ricardo Vargas Salazar y Karla Dalía Salazar Otr. Comparec. de Sol. de Medidas de Protecc. Con Base a la Ley de A.C. 873-2024-00 Aut.
Velazco Lazcano Fernando vs. Téllez Medina Abril. Controv. Fam. T. Ap 1853/2024/002, 1 Acdo.
Velázquez Tolentino Irlanda Didier vs. Hervert Francisco Edgar Eliel. Esp. Fam. T. In 2621/2024/001, 1 Acdo.
Villaruel García Pedro Suc. Test. a Bienes de Inc. de Remoc. de Albacea 1901-2012-00 Cuad. de Amp. Aut. Expllo

SENTENCIAS

Aguilar Juvenal Salazar. Suc. T. Ap 2338/2024/001 Sent. Pon 3
Arreola Mora Claudia vs. José Santos Martín García Cano Pérez Controv. Fam. Alim. Inc. de Cancel. y Ext. de Pens. Alim. 2467-2023-00 Cuad. de Amp. Sent. P. 2 Cump. de Ejec.
Canul Castillo José Jesús del Carmen vs. Sara Martínez Flores Controv. Fam. Inc. de Nul. de Actuaciones 2158-2024-01 Sent. de su Fecha P, 1
Colores Neumann Rodolfo Eduardo vs. Ramos Rojas María Guadalupe Adriana. Ord. Civ. Fam. T. Ap 2071/2024/011 Sent. Pon 3
Courrech Díaz Martha Adriana vs. Damián Tort Castillo Controv. Fam. 1992-2024-10 Sent. P. 2
Courrech Díaz Martha Adriana vs. Damián Tort Castillo Controv. Fam. 1992-2024-09 Sent. P. 2
Díaz Cerón Alma Diana. Suc. T. Ap 2409/2024/002 Sent. Pon 2
Díaz Perucho Juana Laura vs. Virgilio Armando Van Rankin Torres Controv. Fam. 1686-2024-00 Sent, de su Fecha P. 1
Escárcega Martínez Mayra Paola vs. Jesús Antonio Cisneros Peraza Controv. Fam. Alim. Guar. y Cust. Inc. de Liq. de Pens. Alim. Venc 1731-2024-00 Sent. P. 2
Flores Chávez Claudia Ivonne vs. Alfredo Villalobos Suárez Controv. Fam. Inc. de Aumento de Pens. Alim. 1061-2024-00 Sent. de su Fecha P. 1
Flores Lobato Pedro Emiliano vs. Natalia Kargopolova Div. Inc. de Camb. de Guar. y Cust. 1706-2022-00 Sent. de su Fecha P. 1
Galicia Rodríguez Mario vs. Jacaranda Muñoz Ramírez Ord. Civ. Div. Nec. Inc. de Cancel. de Pens. Alim. 1869-2024-01 Sent. P. 2
Hernández Rangel Diego vs. María Grace Nobile Div. Inc. de Cons. Inherentes a la Dis. del Viculo Matrimonial 1575-2024-00 Sent. de su Fecha P. 1
Hernández Rangel Diego vs. María Grace Nobile Div. Inc. de Cons. Inherentes a la Dis. del Viculo Matrimonial 1574-2024-00 Sent. de su Fecha P. 1
Jardón Maldonado Ana María Suc. Test. Inc. de Nul. de Actuaciones 1705-2024-00 Sent. de su Fecha P. 1
Manríquez Cruz Ericka vs. Hugo Alberto Sánchez García Controv. Fam. Inc. de Pgo. de Pens. Alim. Vencidas y No Pagadas 622-2024-00 Cuad. de Amp. Sent. de su Fecha P. 1 Cump. de Ejec.
Manríquez Cruz Ericka vs. Hugo Alberto Sánchez García Controv. Fam. Inc. de Pgo. de Pens. Alim. Vencidas y No Pagadas 2622-2023-00 Cuad. de Amp. Sent. P. 1 Cump. de Ejec.
Martínez Alfaro Humberto Suc. Intest. 1922-2024-01 Sent. de su Fecha P. 1
Martínez Flores Norberto Israel vs. Gabriela Ramos Rivera Controv. Fam. Alim. 730-2024-00 Sent. P. 2
Martínez Flores Norberto Israel vs. Gabriela Ramos Rivera Controv. Fam. Alim. 1611-2024-00 Sent P. 2
Morales Estrada Joel Enrique. Suc. T. Ap 2100/2024/002 Sent. Pon 3
Nateras Urbina Raúl Bryant vs. Yadira Gómez Gómez Otr. Acc. Derivadas de la Filia. 1867-2024-01 Sent. de su Fecha P. 1
Paredes Reyes Consuelo vs. Eduardo Vélez Márquez Controv. Fam. Inc. de Cancel. de Pensión Alim. 2040-2024-11 Sent. de su Fecha P. 3
Revuelta Lara Luis Antonio vs. Cedillo Juárez Elsa Francisca. Esp. Fam. T. Ap 2475/2024/001 Sent. Pon 3
Rodríguez Andrade Enrique y Rodríguez Andrade Víctor Manuel. Juris. Vol. Fam. T. Ap 2478/2024/001 Sent. Pon 2
Valencia Lara Pedro Suc. Intest. Inc. de Desocup. y Entrega de Inm 1928-2024-01 Sent. de su Fecha P. 1
Valencia Lara Pedro Suc. Intest. Inc. de Desocup. y Entrega de Inm 1928-2024-02 Sent. de su Fecha P. 1
Vargas Valdéspino Elizabeth vs. Mata Avendaño Francisco Alberto. Controv. Fam. T. Ap 2429/2024/001 Sent. Pon 3

LA SECRETARIA DE ACUERDOS
LIC. ANA LAURA MARTÍNEZ LIMA

QUINTA SALA FAMILIAR

ACUERDOS DEL 7 DE ENERO DEL 2025

Acosta Sánchez Manuel vs. Luis Manuel Acosta Reyes. su Suc. y Carlos Humberto Zesati a Otros Oral Familiar. Desconocimiento y Reconoc. de Paternidad 2337-2023-00 Cuad. de Amp. Acdo.
Arteaga Labra Armando vs. Pérez Galicia Alejandra Otros Div. Sin Expresión de Causa. Incdte. de Cancel. de Pensión Alimenticia 2134-2024-02 2 Acdos.
Avante Alpizar Angélica Lizbeth vs. Josué Jiménez González Controv. Fam. 1901-2024-18 Acdo.
Bermúdez Rocha José vs. Ana Sofía Cuéllar de la Serna Controv. Fam. Incdte. de Modificación de Pensión Alimenticia Provisional 2122-2024-12 Acdo.
Burgos Serrano Luis Suc. Intest. Inc. de Impug. de Falsedad de Documentos de Las Facturas Con Folios 52 y 53 Exhibidos en el Inc. de Oposición Al Inventario y Avaluo Presentados por Isaac David Burgos Zepeda 2586-2024-08 Acdo.
Cano Pineda Sergio vs. Rebeca Granados Gutiérrez Otros Div. Sin Expresión de Causa 1513-2024-03 Acdo.
Carmona Montes Gabriel Suc. Intest. 1788-2024-00 Acdo.

SOLO CONSULTA
SOLO CONSULTA
SOLO CONSULTA

Cervantes Gómez Rosaura Ariana vs. Jesús Gabriel Bermúdez González Controv. Fam. 701-2024-20 Acdo.
Collada Rivera María José vs. Eduardo Iván Casahonda Taracena Controv. Fam. 2101-2024-00 Acdo.
Cuevas López Francisco Javier vs. Guillermo García Olvera. su Suc. a Través de Sus Albaceas. F Ord. Civ. 182-2024-00 Cuad. de Amp. Acdo. (Amparo II)
De la Rosa Bernal Evelyn vs. Marco Antonio de la Rosa Feregrino Controv. Fam. Incdte. de Cancel. de Pensión Alimenticia 2291-2024-03 Acdo.
Del Moral Santoscoy Efrén Suc. Test. 1727-2024-02 Acdo.
Díaz Bahena Guadalupe vs. Erick Madrigal Huerta Otros Div. Sin Expresión de Causa. Incdte. de Guar. y Custodia 2029-2024-02 Acdo.
Esponda Chávez Araceli vs. Luis Enrique Lara Moreno Otros Div. Sin Expresión de Causa. Incdte. de Guar. y Cust. Def. 2360-2024-03 Acdo.
Eva Padilla Nares y-o. Eva Ernestina Padilla Nares y-o. Eva Padilla de Alonzo Romero y-o. Eva Padilla Nares de Alonzo Romero y-o. Eva Padilla Nares Vda. de Alonzo Romero Suc. Test. 2354-2024-00 Acdo.
Ferreira Martínez Andrea vs. Daniel Alejandro Medina Lozano Otros Div. Sin Expresión de Causa. Incdte. de Cobro de Pensiones Caidas, Actual. de Pensión Alimenticia y Actual. de Dom. para las Convivencias 2019-2024-03 Acdo.
Ferreira Martínez Andrea vs. Daniel Alejandro Medina Lozano Otros Div. Sin Expresión de Causa. Incdte. de Cobro de Pensiones Caidas, Actual. de Pensión Alimenticia y Actual. de Dom. para las Convivencias 2018-2024-04 Acdo.
Franco Amador Consuelo Suc. Intest. 1930-2024-00 Acdo. Pon. 3
García Bernal Omar Daniel vs. Gabriela González Badillo Otros Div. Sin Expresión de Causa Rec. de Q. 1819-2024-00 Acdo.
García Pantoja Talía Susana vs. Carlos Gutiérrez Mendoza Controv. Fam. Incdte. de Incumplimiento de Convn. 2055-2024-00 Acdo.
Garza Nava Óscar Adrián vs. Luz del Carmen Ríos Castro Controv. Fam. 2583-2024-00 Acdo.
González Calero Erasmo Carlos vs. Mercedes Gutiérrez Smith Controv. Fam. Alimentos. Incdte. de Modificación de Convn. Relativo a la Pensión Alimenticia 474-2024-12 Acdo.
González García Blanca Selene vs. José Ángel Rocha Hernández Controv. Fam. Guarda, Cust. y Pgo. de Pensión Alimenticia. Incdte. de Cancel. de Pensión Alimenticia 1899-2024-02 Acdo.
González Novi Cristina Luisa vs. Daniel Ortega Álvarez Otros Oral Familiar. Juris. Voluntaria, Adop. Nacional 1834-2024-00 Acdo.
González Sandoval Lorenzo Suc. Test. 1912-2024-00 Acdo.
González Vanegas Héctor Eduardo vs. Salvador Olguín Xiadani Montserrat Otros Div. Sin Expresión de Causa. Incdte. de Guar. y Cust. y Pensión Alimenticia 2322-2024-00 Acdo.
Guerra Ramírez Gabriela vs. Edgar Rubén Veloz Espitia Otros Div. Sin Expresión de Causa. Incdte. de Camb. de Gda. y Cust. 1661-2024-13 Acdo.
Hernández Méndez Violeta vs. Jacobo Eduardo Vázquez Hernández Controv. Fam. Alimentos por Comparecencia. Incdte. de Cancel. de Pensión Alimenticia 2582-2024-02 Acdo.
Laines Mendoza María de la Luz vs. Manuel Ponce Jiménez Otros Div. Sin Expresión de Causa. Incdte. de Liq. de la Soc. Conyugal 2541-2024-00 Acdo.
Lara Lara María Isabel vs. Diego Armando Nieto Corona Controv. Fam. 2038-2024-03 Acdo.
López Gutiérrez Eugenia Suc. Test. 814-2023-00 Cuad. de Amp. Acdo.
Luis Nava Catarino y Rosa María Monroy González Juris. Vol. Cambio de Reg. Patrimonial 2353-2024-00 Acdo.
Marcos Lanas Leticia vs. Alfredo Uroz Mateu Otros Div. Sin Expresión de Causa. Incdte. de Compensación 1005-2022-05 Cuad. de Amp. Acdo.
Mena y de la Torre José Pío Antonio Suc. Test. 613-2023-31 2 Acdos.
Nahuatlato Espinosa Abdón Suc. Intest. 2594-2024-00 Acdo.
Navarro Argüelles René vs. María de Jesús Ixta Juárez Controv. Fam. Régimen de Visitas y Convivencias 1387-2024-00 Acdo.
Ortega Astorga Luz María Suc. Test. 2348-2024-00 Acdo.
Palacios Conde María Eugenia vs. Fabián Rodríguez Díaz Barriga Controv. Fam. 1729-2024-00 Acdo.
Pérez Guerrero Antonio vs. Cynthia Arias Solís Otros Div. Sin Expresión de Causa. Incdte. de Disminución de Pensión Alimenticia 1972-2024-02 Acdo.
Pérez Martínez Daniel Suc. Intest. 2357-2024-00 Acdo.
Pérez Mejía Magdalena Suc. Intest. Incdte. de Oposición a la Rendición de Terceras Ctas. de Administración 2143-2024-07 Acdo.
Pérez Meneses María Francisca Serena Suc. Intest. Rec. de Q. 2356-2024-00 Acdo.
Pinzón Rivera Izmet Aurora vs. Ricardo Troncoso Estrada Controv. Fam. Alimentos por Comparecencia 1902-2024-04 Acdo.
Ramírez Salazar Felipa Carmen vs. José Javier Villa García Ord. Civ. Incdte. de Cump. de Pensión Alimenticia 2263-2024-00 2 Acdos.
Reardon Jared Keith vs. Sonia María Arias Trueba Rovira Otros Div. Sin Expresión de Causa. Incdte. para Regular Las Consecuencias Inherentes del Div. 2299-2024-11 Acdo. Pon. 3
Rivas Martínez Manuel Suc. Test. 1483-2024-00 Acdo. Pon. 3
Rivera Jasso María del Pilar Suc. Test. Incdte. de Adición de Bienes por Omisión en Inventario y Avaluo 1992-2024-00 Acdo.
Rodríguez Rodríguez Wendy Nayelli vs. Rodríguez Alonso Jesús Eduardo Controv. Fam. Alimentos, Guar. y Custodia 2163-2024-00 Acdo.
Ruíz Olvera Ezequiel vs. Jacqueline Parada Encarnación Otros Div. Sin Expresión de Causa. Incdte. para Regular Las Consecuencias Inherentes a la Disol. del Vinculo Matrimonial 2119-2024-02 Acdo.
Salas Elisea Verónica Mariana vs. Óscar Ernesto Lira Cárdenas Otros Div. Sin Expresión de Causa. Vía de Apremio 1279-2024-02 Acdo. Pon. 3
Saludado Díaz Eustolia Juris. Vol. Interdicción. Incdte. de Rendición de Ctas. del 7 de Marzo Al 11 de Abril de 2019 27-2023-06 Acdo.
Sanabria Pineda César vs. Graciela Sánchez Pinon Otros Div. Sin Expresión de Causa. Incdte. de Camb. de Guar. y Custodia 2358-2024-03 Acdo.
Sánchez Leos Víctor Manuel Suc. Intest. 745-2024-00 Acdo.
Sanfilippo Rivera Alfonso Rafael vs. Alfonso Sanfilippo Reyes Otros Alimentos por Comparecencia 2359-2024-02 Acdo.
Sierra Chamucero Maricel y Thierry Andre Marius Merienne Bouchet Div. Vol. Div. Voluntario. Incdte. de Cancel. de Pensión Alimenticia 1540-2024-03 Acdo.
Silva Herbert Biaani Linnette vs. Ricardo Karim Povedano Pérez Otros Div. Sin Expresión de Causa 2273-2024-04 Acdo.
Silva Ortiz Kelly vs. Emir Horacio Castaneda Montiel Controv. Fam. Incdte. de Modificación de Guar. y Cust. Provisional y Pensión Alimenticia Provisional 889-2024-02 Cuad. de Amp. Acdo.
Tinajero Tejeda Salvador vs. Marlen Martínez Martínez Controv. Fam. Régimen de Visitas y Convivencias 1926-2024-00 Acdo.
Valdez Vílchis Edilberta Leticia Suc. Test. 988-2024-00 Acdo.
Valeriano Becerril Pedro Suc. Intest. 1856-2024-00 Acdo.
Velasco Matías Mónica vs. Federico Gabriel Monroy Soto Controv. Fam. Alimentos, Guar. y Custodia 1814-2024-05 Acdo.
Villalpando Carranza Lyzbeth. Villalpando Carranza Iliana. Silvia Carranza Fuentes vs. María Mariana Hernández Campos. Not. Pub. Núm. 107 de Cdmx. J. de Jesús Maximiliano Pérez Salinas y C. Director del Reg. Público de la Prop. y del Comercio de la Cdmx Ord. Civ. Nul. de Test. 2091-2024-02 Acdo.
Villalpando Carranza Lyzbeth. Villalpando Carranza Iliana. S vs. María Mariana Hernández Campos. Not. Pub. Núm. 107 de Cdmx. Ord. Civ. Nul. de Test. 699-2024-00 Acdo.
Villegas Sánchez Karen Selene vs. José Luis Zapata Gallardo Otros Oral Familiar. Reconoc. de Paternidad 1842-2024-00 Acdo.
Vivas Zepeda Guillermo Suc. Test. 2314-2024-02 Acdo.
Zapata Reyes Héctor Diodoro vs. Marisol Radilla Torres Otros Div. Sin Expresión de Causa. Incdte. de Liq. de la Soc. Conyugal 199-2023-02 Cuad. de Amp. Acdo. (Amparo II)

SENTENCIAS

Gutiérrez Hernández Elisa Daniela vs. Carlos Iván Rodríguez Domínguez Controv. Fam. 904-2024-00 Sent. Pon. 2
Jiménez Mendoza Antonia Suc. Test. 2307-2024-00 Sent. Pon. 3
Leonel Jiménez Reyna vs. Martín Flores Vilchis Controv. Fam. Incdte. de Cancel. de Pensión Alimenticia 1996-2023-02 Sent. Pon. 3
Mavil Rivera Martha Lilia vs. Héctor Manuel García Morales Controv. Fam. 994-2024-00 Sent. del 23 de Septiembre del 2025 Pon. 2

LA SECRETARIA DE ACUERDOS
LIC. CARLA ERNESTINA CARRERA CORREA

SOLO CONSULTA
SOLO CONSULTA
SOLO CONSULTA

JUZGADOS DE LO CIVIL

CUARTO DE LO CIVIL

SECRETARÍA "A"
ACUERDOS DEL 7 DE ENERO DEL 2025

Aguilar Méndez Felipe vs. Aguilar Méndez Sergio y Gutiérrez Díaz Ángel. Ord. Civil 2 Acdos. Núm. Exp. 349/2024.

Albert Pérez Fernando vs. Inmobiliaria Havaco S.A. de C.V. Ejec. Merc. 2 Acdos. Núm. Exp. 93/1987.

Alcántara Moreno Hugo vs. Centro de Integración Juvenil A.C. Ejecutivo Mercantil 1 Acdo. Núm. Exp. 2715/2024.

Almazán Guerrero Eloy vs. Zermeño Gamboa Belén. Juris. Voluntaria Civil Acuerdo. 1 Acdo. Núm. Exp. 2097/2024.

Álvarez y Rivero José Carlos del Sagrado Corazon de Jesús su Sucesión y y/o Álvarez y Rivero José Carlos su Sucesión vs. Unidades de Verificación Cencon S.A. de C.V. Juris. Voluntaria Civil Rebeldía. 1 Acdo. Núm. Exp. 419/2024.

Autofinanciamiento México S.A. de C.V. vs. Aguilera Lacroix Sergio Israel y Aguilera Arguello Sergio y También Conocido como Sergio Aguilera Arguello y Lima García Yaax Nic. Ejecutivo Mercantil 1 Acdo. Núm. Exp. 1743/2024.

Autofinanciamiento México S.A. de C.V. vs. Ledesma Hernández María del Carmen y Aguilar Sánchez Mauro Norberto y Yáñez Reséndiz María de Los Ángeles. Ejecutivo Mercantil M Disp. 1 Acdo. Núm. Exp. 681/2023.

Autofinanciamiento México S.A. de C.V. vs. María de Jesús y Medina Radillo Antonio. Ejecutivo Mercantil 1 Acdo. Núm. Exp. 899/2023.

Autofinanciamiento México S.A. de C.V. vs. De la Hoz Romero Olga Consuelo. Ord. Civil M Legajo. 1 Acdo. Núm. Exp. 529/2020.

B Drive It, S.A. de C.V. vs. Engine Core S.A. de C.V. Providencias Precautorias Mercantil Acuerdo. 1 Acdo. Núm. Exp. 2765/2024.

Banco Inbursa S.A. Institución de Banca Múltiple Grupo Financiero Inbursa vs. Moreno Pacheco Martín y Otro. Especial Hipotecario Civil 1 Acdo. Núm. Exp. 1507/2008 Tomo II.

Banco Invex Sociedad Anónima Institución de Banca Múltiple Invex Grupo Financiero Fiduciario Unicamente en su Carácter de Fiduciario del Fideicomiso Irrevocable de Administración 1301 vs. Vázquez Zacarías Felipe. Especial Hipotecario Civil 1 Acdo. Núm. Exp. 717/2021.

Banco Mercantil del Norte S.A. Institución de Banca Múltiple Grupo Financiero Banorte vs. Jonathan Omar Flores Cazares. Especial Hipotecario Civil M. 1 Acdo. Núm. Exp. 1979/2024.

Banco Nacional de México S.A. Integrante del Grupo Financiero Banamex vs. La Fabrica de Btl S.A. de C.V. Gallart Arce Gerardo Alfonso. Ejecutivo Mercantil 1 Acdo. Núm. Exp. 1305/2019 Tomo II.

Banco Santander México S.A. Institución de Banca Múltiple Grupo Financiero Santander vs. Eriko Manufactura S.A. de C V. y Leónides Hernández Escalante. Ejecutivo Mercantil M Legajo. 1 Acdo. Núm. Exp. 1523/2012.

BBVA Bancomer, S.A. vs. Juan Carlos Blanquer Carnero y Otro. Especial Hipotecario Civil 1 Acdo. Núm. Exp. 1465/2011 Tomo II.

BBVA México S.A., Institución de Banca Múltiple, Grupo Financiero BBVA México vs. García Becerra Rafael. Especial Hipotecario Civil 1 Acdo. Núm. Exp. 219/2024.

BBVA México, Sociedad Anónima, Institución de Banca Múltiple, Grupo Financiero BBVA México vs. Campos Garduño Martín Francisco y Cervantes Pérez Keren. Especial Hipotecario Civil 1 Acdo. Núm. Exp. 415/2023.

BBVA México, S.A. Institución de Banca Múltiple Grupo Financiero BBVA México vs. Ruíz García Alejandro. Especial Hipotecario Civil M Disp. 1 Acdo. Núm. Exp. 1887/2024 Tomo Dos.

Camarillo Alemán Ma Dolores y Urbina Camarillo Dulce Dolores vs. Grupo Mexicano de Seguros S.A. de C.V. Ord. Civil Acuerdo. 2 Acdos. Núm. Exp. 529/2024.

Cepeda Casasus María Teresa vs. García Velázquez Mariel y Cisneros Mejía José Antonio. Controversias de Arrendamiento Civil M. 1 Acdo. Núm. Exp. 227/2023.

Cervezas Cuauhtémoc Moctezuma S.A. de C.V. vs. Peralta Márquez Marcos Rubén, Medina Morales Prospero Abel y Loza Pérez María del Pilar. Especial Hipotecario Civil Exhibe Edictos. 1 Acdo. Núm. Exp. 425/2018 Bis. 3 Tomo III.

Cibanco S.A. Institución de Banca Múltiple en su Carácter de Fiduciario en el Fideicomiso F/00782 vs. Luna Castro Julieta. Especial Hipotecario Civil 1 Acdo. Núm. Exp. 883/2023.

Contreras González Alberto su Sucesión y Conteras González Avelina su Sucesión vs. Hernández Soria María de Lourdes. Ord. Civil 1 Acdo. Núm. Exp. 257/2023.

Contreras Mendoza Leocadio y Salazar Abundez Raquel vs. Grupo Mexicano de Seguros S.A. de C.V. Ord. Civil 3 Acdos. Núm. Exp. 1009/2023.

Corporativo Zendere I, Sociedad Anónima Promotora de Inversión de Capital Variable hoy Sus Cesionarios Dagoberto Luis López López y María Angélica López Montiel vs. Guevara Colín Martín Armando. Especial Hipotecario Civil M Disp. 1 Acdo. Núm. Exp. 677/2020 Tomo II.

Creaciones Olimani S.A. de C.V. vs. Progim S.A. de C.V. Vía de Apremio Civil 1 Acdo. Núm. Exp. 917/2024.

Cresta Tacuba, S.A. de C.V. vs. Martínez Santiago Aarón y/o Ejecutivo Civil M. 1 Acdo. en Tercería. Núm. Exp. 631/2006 Terc. Excl. de Dominio.

Distribuidora e Importadora Alsea, S.A. de C.V. vs. Distribución Comercial Atil, S.A. de C.V. Ord. Mercantil Acuerdo. 1 Acdo. Núm. Exp. 141/2020 Tomo III.

Espíndola Álvarez Yolanda vs. Amador Hernández María Patricia. Ord. Civil M. 1 Acdo. Núm. Exp. 277/2023.

Estrada Kosack Karina Inger vs. María Dolores Aguilar Rodríguez y Otros. Ord. Civil 2 Acdos. Núm. Exp. 1351/2024 Tomo IV.

Fabela Rivas Alejandro vs. Solís Ávila Karina Viviana. Ord. Civil Acuerdo. 2 Acdos. Núm. Exp. 2425/2024.

Finastrategy Mx Sociedad Anónima Promotora de Inversión de Capital Variable vs. Martínez Ortiz Rafael. Juris. Voluntaria Civil 1 Acdo. Núm. Exp. 509/2024.

Finastrategy Mx Sociedad Anónima Promotora de Inversión de Capital Variable vs. Villanueva Estrada Francisco. Juris. Voluntaria Civil 1 Acdo. Núm. Exp. 619/2024.

Gabriela y Hernández Franco Jeny y y-o. Jane Hernández Franco vs. Antonio y Hernández Franco María Guadalupe Alicia y y-o. Guadalupe Hernández Franco. Ord. Civil Acuerdo. 1 Acdo. Núm. Exp. 429/2023.

Gálvez Becerra Maurilio Efraín y Martínez Gómez Karla Gabriela vs. Grupo Mexicano de Seguros S.A. de C.V. Ord. Civil 1 Acdo. Núm. Exp. 2655/2024 Segundo Tomo.

González Domínguez Alejandra Ailed vs. Fertyplace Lindavista Servicios de Medicina Reproductiva Solís y Asociados Sc. Ord. Civil 1 Acdo. Núm. Exp. 2723/2024.

González Meza María Rocío y Gómez Alejandre Arsenio y Gómez Alejandre su Sucesión Otilia vs. Instituto de la Vivienda de la Ciudad de México y Otro. Ord. Civil 2 Acdos. Núm. Exp. 1557/2024.

González Rosas Roberto y González Barrera Roberto y Tepichin Rojas Mónica vs. Integradora de Servicios Punch S.A. de C.V. y Yi Guo. Especial Hipotecario Civil Inc. Nulidad. 1 Acdo. Núm. Exp. 997/2023 Tomo III.

Granados Martínez Francisco Javier su Sucesión vs. Hidalgo Hernández Graciela. Controversias de Arrendamiento Civil 2 Acdos. Núm. Exp. 2711/2024.

Hernández Gómez Luz María y Hernández Marmolejo Carlos vs. Cttsa Corredor Tepalcates Tacubaya, S.A. de C.V. por Conducto de su Presidente de Consejo de Administración, Señor Martín Ortiz Tejeda. Ord. Mercantil 1 Acdo. Núm. Exp. 527/2023.

Hernando Díaz Blanca Rosa vs. González Suárez Raymundo. Ord. Civil M Legajo. 1 Acdo. Núm. Exp. 409/2015.

Herrera Figueroa Javier Salvador vs. Construcciones Inmobiliarias de Guerrero S.A. de C.V. hoy Cig Paradiso S.A. de C.V. y Robles Martínez Jane Manuel y Manuel Antonio Robles Martínez Jane y BBVA México S.A. Institución de Banca Múltiple Grupo Financiero BBVA México antes BBVA Bancomer S.A. Institución de Banca Múltiple Grupo Financiero BBVA Bancomer y Hipotecaria Nacional S.A. de C.V. Sofom Er Grupo Financiero BBVA Bancomer. Ord. Civil 1 Acdo. Núm. Exp. 635/2024.

Hipotecaria su Casita, S.A. de C.V. hoy su Cesionario Fc Adquisitions, S de R. L. de C.V. vs. García Pierce Jorge. Especial Hipotecario Civil M Disp. 1 Acdo. Núm. Exp. 597/2006 Tomo III.

HSBC México S.A. Institución de Banca Múltiple Grupo Financiero HSBC División Fiduciaria en su Carácter de Fiduciario en el Fideicomiso Irrevocable Número F 243264 como Cedente y

SOLO CONSULTA
SOLO CONSULTA
SOLO CONSULTA

por Otra Parte Byron Rivera López como Cesionario vs. Guzmán Guido Ramona Leticia. Especial Hipotecario Civil 1 Acdo. Núm. Exp. 1271/2019 Tomo II.

HSBC México S.A. Institución de Banca Múltiple, Grupo Financiero HSBC División Fiduciaria en su Carácter de Fiduciario en el Fideicomiso Irrevocable de Administración y Garantía No. F/253936 vs. Rodríguez Zacarías Rafael, Córdoba Tecalco Sofía. Especial Hipotecario Civil Acuerdo. 2 Acdos. Núm. Exp. 613/2015 Tomo II.

Instituto de Seguridad Social para las Fuerzas Armadas Mexicanas vs. Daniel Leopoldo Alcázar Castillo. Especial Hipotecario Civil 1 Acdo. Núm. Exp. 2507/2024.

Instituto de Seguridad y Servicios Sociales de Los Trabajadores del Estado a Través de su Fondo de la Vivienda Fovissste vs. Aguilar Quintanal Cristian. Especial Hipotecario Civil Acuerdo. 1 Acdo. Núm. Exp. 23/2023.

Instituto del Fondo Nacional de la Vivienda para los Trabajadores (Infonavit) vs. Flores Torres Pedro. Especial Hipotecario Civil 1 Acdo. Núm. Exp. 9/2013.

Instituto del Fondo Nacional de la Vivienda para los Trabajadores Infonavit vs. Cisneros de la Rosa Andrea. Especial Hipotecario Civil 1 Acdo. Núm. Exp. 439/2022.

Instituto del Fondo Nacional de la Vivienda para los Trabajadores Infonavit vs. José Alcántara Terres. Especial Hipotecario Civil 1 Acdo. Núm. Exp. 2519/2024.

Instituto del Fondo Nacional de la Vivienda para los Trabajadores Infonavit vs. Ríos Chávez María del Consuelo. Especial Hipotecario Civil Acuerdo. 2 Acdos. Núm. Exp. 463/2024.

Instituto del Fondo de la Vivienda para los Trabajadores vs. López Gómez Paula Josefina. Especial Hipotecario Civil Acuerdo. 1 Acdo. Núm. Exp. 685/2019.

Jay Construcciones S.A. de C.V. vs. Aseguradora Aserta S.A. de C.V. Especial de Fianzas Mercantil 2 Acdos. Núm. Exp. 685/2024.

Jiménez Reyes Emilio su Sucesión vs. Jiménez de la Rosa Dionisia Rocío y Romero García Ivonne y Jiménez Jiménez Jonathan. Ord. Civil Desahogo Vista Excepciones. 1 Acdo. Núm. Exp. 1059/2024.

Jiménez Suárez Emma vs. Crespo Ortiz Fernando Cipriano. Vía de Apremio Civil 1 Acdo. Núm. Exp. 1085/2017 Tomo II.

Juárez Juárez Dolores y José Alfredo y Juárez Juárez Ana Lilia y Juárez Juárez Isaac Antonio y María Guadalupe vs. Juárez García Juan Irineo y Registro Público de la Propiedad y de Comercio de la Ciudad D Emexico. Ord. Civil 1 Acdo. Núm. Exp. 1271/2023.

Juárez del Valle Antonio y de la Rosa Nieto Susana vs. Román Mendoza María Candelaria y Hernández Sánchez Miguel Ángel. Ord. Civil Ratificar. 1 Acdo. Núm. Exp. 505/2018 Tomo IV.

Lgf Occidente Sociedad Anónima de Capital Variable Sociedad Financiera de Objeto Múltiple Entidad No Regulada vs. Sámano Lozano Luis Felipe. Especial Hipotecario Civil Acuerdo. 1 Acdo. Núm. Exp. 793/2023.

Magnani Alcázar Florentina vs. Aurosal S.A. de C.V. y Saltiel Miranda Jacobo. Ejecutivo Mercantil 1 Acdo. Núm. Exp. 839/2019.

Montero Vidrio Luis Ignacio vs. Zavrel Seifert Rossana Verónica y Zavrel Seifert Ana María Teresa y Montero Vidrio Héctor Eduardo. Ord. Civil 1 Acdo. Núm. Exp. 967/2024.

Montiel Franco Agueda del Carmen su Sucesión vs. Martínez Vargas y Compañía S.A. de C.V. Controversias de Arrendamiento Civil Contestación de Agravios. 1 Acdo. Núm. Exp. 889/2024.

Nacional Financiera Sociedad Nacional de Crédito Institución de Banca de Desarrollo en su Carácter de Fiduciaria del Fideicomiso Irrevocable Identificado Número 80730 vs. Héctor Guerrero Cambiasso y Otros. Ord. Mercantil 1 Acdo. Núm. Exp. 1471/2024 Tomo II.

Nr Finance México S.A. de C.V. vs. Contla Ramírez Luis Gustavo. Ejecutivo Mercantil Mlegajo. 1 Acdo. en Expedientillo. Núm. Exp. 1547/2021.

Nr Finance México S.A. de C.V. (En Lo Sucesivo Nrfm) vs. Hernández García Leticia. Ejecutivo Mercantil 1 Acdo. Núm. Exp. 579/2024.

Nr Finance México, S.A. de C.V. vs. Hurtado Herrera Dalene. Ejecutivo Mercantil M Legajo. 1 Acdo. Núm. Exp. 211/2022.

Nucleo de Población Ejidal San Lorenzo Tezonco Iztapalapa Ciudad de México vs. Instituto Nacional del Suelo Sustentable Insus y Pedroza Jiménez Óscar y Rosales Maya Jaime y Licenciado Francisco de Icaza Dufour Titular de la Notaria Pública Número 111 de la Ciudad de México. Ord. Civil Acuerdo. 1 Acdo. Núm. Exp. 1111/2022 Tomo II.

Opardiv S.A. de C.V. vs. Lonas Lorenzo S.A. de C.V. Ord. Mercantil Acuerdo. 1 Acdo. Núm. Exp. 2545/2024 Tomo II.

Operadora Falcón Sapi de C.V. Sofom Enr vs. Aztlanes Nutrientes y Campo Spr de R.L. y Muñoz Martínez Fidencio. Ejecutivo Mercantil Acuerdo. 1 Acdo. Núm. Exp. 193/2024.

Orozco González Arturo vs. Guido López Armando y Calderón López Ma Elena. Ord. Civil 1 Acdo. en Expedientillo. Núm. Exp. 355/2024 Bis. 4.

Pérez Vega Marco Antonio vs. Pérez Vega José Luis, Pérez Vega María Concepción, Pérez Vega Víctor Manuel, su Suc, por Conducto de Al Albacea Provisional Evangelina Rodríguez Oropeza, Pérez Rodríguez Víctor Manuel, Pérez Rodríguez Eduardo Axel y Pérez Rodriuez Nancy Nazhelly. Ord. Civil 1 Acdo. Núm. Exp. 635/2020.

Proyecto y Realización S.A. vs. Colsa Díaz Roberto. Ord. Civil =. 1 Acdo. Núm. Exp. 1781/2024.

Proyectos Belcarmen S.A. de C.V. vs. Alejandro Bernardo Torres García e Ying, Sociedad de Responsabilidad Limitada de Capital Variable. Ejecutivo Mercantil 1 Acdo. Núm. Exp. 1421/2024.

Proyectos, Instalaciones, Construcciones, S.A. de C.V. vs. Eca Fire Systems, S.A. de C.V. Ejecutivo Mercantil 2 Acdos. Núm. Exp. 2371/2024.

Pérez Alcalá Florencio Héctor vs. Sequeiros Pérez Alma Georgina. Ord. Civil M. 2 Acdos. Núm. Exp. 437/2015 Tomo II.

Pérez Alcalá Florencio Héctor y Ramírez Zarzoza Minerva vs. Sequeiros Pérez Alma Georgina. Ord. Civil M 122. 3 Acdos. Núm. Exp. 20/2018 Tomo II.

Ramírez Martínez Gumercindo vs. Grupo Mexicano de Seguros S.A. de C.V. Ord. Civil M. 1 Acdo. Núm. Exp. 1209/2024.

Realty Spv 1, Sociedad de Responsabilidad Limitda de Capital Variable vs. BBVA México S. A, I. B. M. Grupo Financiero BBVA México y Banco Mercantil del Norte S.A. Institución de Banca Múltiple y Grupo Financiero Banorte, Departamento Fiduciario y Misiones de Casa Real, S.A. de C.V. y Espinosa Escandón Manuel. Ejecutivo Mercantil 2 Acdos. Núm. Exp. 909/2022 Tomo IV.

Richter Morales Ulrich vs. Instituto Mexicano de la Propiedad Industrial y Google Llc y Google México S de R.L. de C.V. Ord. Civil Auto. 3 Acdos. Núm. Exp. 874/2024 Tomo III.

Rivera Gaxiola Carrasco y Kallol S. C vs. Greenham Asensio Jordi y Greenham Hijar Ignacio. Ord. Civil Acuerdo. 2 Acdos. Núm. Exp. 2637/2024 Segundo Tomo.

Sánchez Meléndez Joel Jesús vs. Amm Comercializadora de Autos Mariscos y más S.A. de C.V. y López Mayen Alberto. Ord. Mercantil Acuerdo. 1 Acdo. Núm. Exp. 1821/2024.

Sánchez Tepoz Luis Guillermo vs. Ramírez Zamora Juan Rafaelgarcia Fuentes Higinio Manuel. Ord. Civil Glosar Promociones y Acuerdos. 1 Acdo. en Amparo. Núm. Exp. 1311/2019 563/2024 Promov. por Juan Rafael Ramírez Zamora, antes 374/2024.

Sánchez Tepoz Luis Guillermo vs. Ramírez Zamora Juan Rafaelgarcia Fuentes Higinio Manuel. Ord. Civil Acuerdo. 2 Acdos. Núm. Exp. 1311/2019 Tomo Vii.

Santiago Juárez Rogoberto vs. Grupo Mexicano de Seguros S.A. de C.V. Ord. Civil Acuerdo. 6 Acdos. Núm. Exp. 49/2024 Tomo II.

Scotiabank Inverlat S.A. Institución de Banca Múltiple Grupo Financiero Scotiabank Inverlat vs. Arce Ortiz Faustino. Especial Hipotecario Civil M Legajo. 2 Acdos. Núm. Exp. 33/2021.

Seguros Inbursa S.A. Grupo Financiero Inbursa vs. Kunz Hurtado Peonia, Estrada Martínez Ixchel Yaquelin, Estrada Martínez Rodrigo Edgar, Estrada Martínez Vanessa Fabiola. Especial Hipotecario Civil 1 Acdo. Núm. Exp. 177/2015 Tomo II.

Señor Pistacho S.A. de C.V. vs. Logística y Transportes Karvicar S.A. de C.V. y Qualitas Compañía de Seguros S.A. de C.V. Ord. Civil 1 Acdo. Núm. Exp. 1589/2024.

Sociedad Hipotecaria Federal S.N.C. Institución de Banca de Desarrollo en su Carácter de Fiduciario del Fondo de Operación y Financiamiento Bancario a la Vivienda vs. Armas Carbajal Leticia Vázquez Reyna Carlos. Especial Hipotecario Civil 1 Acdo. Núm. Exp. 1269/2019.

Sociedad Hipotecaria Federal S.N.C. Institución de Banca de Desarrollo vs. Paz Nava Jaime Alejandro y Otra. Esp. Hip. M. 1 Acdo. Núm. Exp. 1249/2007.

Solís Dorantes Guadalupe vs. Becerril Vilchis Luis Enrique y Vilchis Chaparro María de la Luz y Becerril Lozada Enrique. Controversias de Arrendamiento Civil Acuerdo. 1 Acdo. Núm. Exp. 1229/2022 Tomo II.

Tinoco Mendoza Salvador vs. Bermúdez Maravillas Fidencio. Especial Hipotecario Civil =. 1 Acdo. Núm. Exp. 1835/2024.

SOLO CONSULTA
SOLO CONSULTA
SOLO CONSULTA

Valdés Aguilera Javier vs. Aguilar Lozada Maribel. Ejecutivo Mercantil Requerimiento Autoridad Federl. 1 Acdo. Núm. Exp. 1337/2011 Tomo IV.

Vargas Ojeda Enrique y Vargas Ojeda María Carolina Teresa y Vargas Ojeda María Guadalupe su Sucesión y Vargas Ojeda María su Sucesión vs. Asociación Hipotecaria Mexicana S.A. de C.V. Ord. Civil Acuerdo. 1 Acdo. Núm. Exp. 841/2024.

Zaragoza Ramírez María del Carmen Sara su Sucesión, Zaragoza Ramírez Francisco su Sucesión y Ramírez de Galindo Sara vs. Perezcano Cuevas Agustín, Perezcano Arroyo de Anda Agustín, Murillo Pulido de Achirica Carlota, Valladares de Magaña Marina, Galindo Ramírez José, Licenciado Correa Field Javier Titular de la Notaria Pública Número 95 de la Ciudad de México, Licenciado Velarde Violante Antonio Titular de la Notaria Pública Número 164 de Esta Ciudad Capital y la Directora General O. Titular del Registro Público de la Propiedad y de Comercio del Gobierno de la Ciudad de México. Ord. Civil M. 1 Acdo. Núm. Exp. 271/2021 Tomo III.

De la Peña González Guadalupe del Carmen vs. Sánchez Parra Antonio. Controversias de Arrendamiento Civil 2 Acdos. Núm. Exp. 119/2024.

AUDIENCIA

BBVA Bancomer S.A. Institución de Banca Múlitple Grupo Financiero BBVA Bancomer vs. Martínez Álvarez Alejandro y Schulte Bustamante María Ernestina. Especial Hipotecario Civil. 1 Audiencia. Núm. Exp. 391/2015.

SENTENCIAS DEFINITIVAS DEL 7 DE ENERO DEL 2025

Instituto de Seguridad y Servicios Sociales de Los Trabajadores del Estado a Través de su Fondo de la Vivienda Fovissste vs. Rosales Compian Celia. Especial Hipotecario Civil Sent. Def. 1 Núm. Exp. 367/2020

López Quijada José Alfredo y Ledesma López María de Jesús vs. Grupo Mexicano de Seguros S.A. de C.V. Ord. Civil Sent. Def. 1 Núm. Exp. 251/2024

SENTENCIA INTERLOCUTORIA

Adame Gómez María Antonieta vs. Gómez Castro Antonia su Sucesión. Ord. Civil Sent. Interl. 3 Núm. Exp. 849/2022

Banco Mercantil del Norte, S.A. Institución de Banca Múltiple Grupo Financiero Banorte vs. Castro Prado Fernando Carlos. Especial Hipotecario Civil Sent. Interl. 1 Núm. Exp. 1369/2024 Segundo Tomo

Galil S.A. vs. Total e Pro Sc. Controversias de Arrendamiento Civil Sent. Interl. 1 Núm. Exp. 987/2024

Salas Soto Daniel y Santa Cruz Chávez Wendy vs. Altos de Chabacanos S.A. de C.V. y Kraus Corestein Eitan. Ord. Civil Sent. Interl. 1 Núm. Exp. 17/2016 Tomo Ii

Sistema Único de Autofinanciamiento S.A. de C.V. vs. Rodríguez Ibarra Luis Rodolfo. Ejecutivo Mercantil Sent. Interl. 1 Sent. Inter. en Otros. Núm. Exp. 1005/2022 Providencias Precautorias

EL SECRETARIO DE ACUERDOS
LIC. VÍCTOR HUGO GUZMÁN GARCÍA

SECRETARÍA "B"
ACUERDOS DEL 7 DE ENERO DEL 2025

Acuña Braun Rosario por Conducto de su Apoderado Legal Gerardo Téllez Galicia vs. Acuña Braun Servando. Ord. Civil R. 1 Acdo. Núm. Exp. 258/2023.

Arrendadora y Factor Banorte, S.A. de C.V. Sociedad Financiera de Objeto Múltiple, Entidad Regulada, Grupo Financiero Banorte y Banco Mercantildel Norte, S.A., Institución de Banca Múltiple, Grupo Financiero Banorte vs. Cartograf, S.A. de C.V. Paramo Riestra Juan José. Providencias Precautorias Mercantil R. 2 Acdos. Núm. Exp. 256/2021 Tomo IV.

Arrendadora y Factor Banorte, S.A. de C.V. Sociedad Financiera de Objeto Múltiple, Entidad Regulada, Grupo Financiero Banorte y Banco Mercantildel Norte, S.A., Institución de Banca Múltiple, Grupo Financiero Banorte vs. Cartograf, S.A. de C.V. Paramo Riestra Juan José. Providencias Precautorias Mercantil R. 1 Acdo. en Amparo. Núm. Exp. 256/2021 Bis. 1 Amparo 620/2021-3.

Aseguradora Insurgentes S.A. de C.V. Grupo Financiero Aserta antes Afianzadora Insurgentes S.A. de C.V. Grupo Financiero Aserta vs. Grupo Constructor Feral S.A. de C.V. y Dávila Álvarez Alejandro y Guadarrama Meza Luis Fernando. Ejecutivo Mercantil I. 2 Acdos. Núm. Exp. 878/2021 Tomo II.

Autofinanciamiento México S.A. de C.V. vs. Morales López Marco Antonio y Vela Hernández Brenda Ruth y López de Moralesyolanda a Quien También Se Le Conoce como López Hernández Yolanda y Reseveth Morales Flores. Especial Hipotecario Civil I. 1 Acdo. Núm. Exp. 28/2014.

Banco Covalto Sociedad Anónima Institución de Banca Múltiple, antes Banco Finterra Sociedad Anónima Institución de Banca Múltiple vs. Inco Mobile S.A. de C.V. y Imagina Usb S.A. de C.V. y López Valdés Ricardo y Román Alonso Rodrigo. Ejecutivo Mercantil I. 1 Acdo. Núm. Exp. 438/2021.

Banco Mercantil del Norte S.A. Institución de Banca Múltiple Grupo Financiero Banorte vs. Carrasco Larios Rogelio Gabriel y Avendano Rodríguez Lucía. Especial Hipotecario Civil I. 1 Acdo. Núm. Exp. 1430/2024.

Banco Mercantil del Norte S.A. Institución de Banca Múltiple Grupo Financiero Banorte vs. Gabriel Feliciano Sánchez Gutiérrez y Jorge Rojas Campos. Especial Hipotecario Civil I. 1 Acdo. Núm. Exp. 2500/2024.

Banco Mercantil del Norte S.A. Institución de Banca Múltiple, Grupo Financiero Banorte vs. Juárez Parga Josué Manuel. Especial Hipotecario Civil R. 1 Acdo. Núm. Exp. 238/2020 Tomo II.

Banco Mercantil del Norte, S.A., Institución de Banca Múltiple, Grupo Financiero Banorte vs. Topete Cossío Luis Ernesto y Salazar Rosales Claudia Karine. Especial Hipotecario Civil R. 1 Acdo. Núm. Exp. 1304/2024 Segundo Tomo.

Banco Nacional de México, S.A. Integrante del Grupo Financiero Banamex vs. Huerta Domínguez Francisco Jesús. Especial Hipotecario Civil I. 1 Acdo. Núm. Exp. 1668/2024.

Banco Santander México, Sociedad Anónima, Institución de Banca Múltiple, Grupo Financiero Santander México vs. Multiservicios Valle del Tangamanga, S.A. de C.V. y Lomelí Rodríguez Gabriel. Ejecutivo Mercantil I. 1 Acdo. Núm. Exp. 46/2023.

Banco Ve por Más, S.A., Institución de Banca Múltiple, Grupo Financiero Ve por más vs. Grupo Inmtec, S.A. de C.V. y Marín Díaz Ángel. Controversias de Arrendamiento Civil Auto. 1 Acdo. Núm. Exp. 754/2024 Providencias Precautorias.

Barragán Cárdenas María Eugenia vs. Rangel Ávila y Otro Enrique. Ejecutivo Mercantil I. 1 Acdo. Núm. Exp. 2166/2024 Segundo Tomo.

BBVA Bancomer Sociedad Anónima, Institución de Banca Múltiple, Grupo Financiero BBVA Bancomer por su Propio Derecho y como Causahabiente de Hipotecaria Nacional, Sociedad Anónima de Capital Variable, Sociedad Financiera de Objeto Múltiple, Entidad Regulada, Grupo Financiero BBVA Bancomer hoy su Cesionario Banco Mercantil del Norte, Sociedad Anónima, Institución de Banca Múltiple, Grupo Financiero Banorte vs. De Silva Filliol Gisele Aline, Tirza Lima Da Silva de Filliol Quien También Acostumbra Utilizar el Nombre de Tirza Lima Da Silva y Mario Francisco García Suárez. Especial Hipotecario Civil I. 1 Acdo. Núm. Exp. 1276/2019 Bis. 2 Tomo II.

Cano Guerrero Hugo vs. Cano Guerrero Norma Elizabeth. Ord. Civil R. 3 Acdos. Núm. Exp. 410/2024.

Castañeda Álvarez Roberto. Especial de Matriculación Judicial Civil R. 1 Acdo. Núm. Exp. 1602/2024.

Chávez Otero Juan Roberto vs. World Trade Center Ciudad de México, Asociación Civil y Condominio World Trade Center Ciudad de México, Asociación Civil. Ord. Civil R. 1 Acdo. Núm. Exp. 1714/2024 Segundo Tomo.

Comercializadora de Frutas Finas Omana Masara S.A. de C.V. vs. Josefina Ignacia Bastida Juárez. Ejecutivo Mercantil R. 1 Acdo. Núm. Exp. 2498/2024.

Csck 12 México I. Sociedad de Responsabilidad Limitada de Capital Variable, hoy su Cesionario: Quiroz Valencia César Efrén vs. Gastélum Cárdenas Gilberto de Jesús y Álvarez Cruz Francisca. Especial Hipotecario Civil I. 3 Acdos. Núm. Exp. 350/2017 Tomo II.

Desachy Espíndola José Luis y Desachy Espíndola Esperanza y Desachy Espíndola Angélica Santa y Desachy Espíndola Irma Alejandra y Desachy Espíndola Jesús su Sucesión y Desachy Espíndola Guillerma su Sucesión vs. Desachy Espíndola Marco Antonio. Ejecutivo Mercantil R. 1 Acdo. Núm. Exp. 1538/2024 Segundo Tomo.

Export Development Canada vs. Romade Leasing Dac y Transportes Aeromar S.A. de C.V. Ejecc. de Garantías Otorgadas Mediante Prenda Sin Transmisión de Pos. y Fideicomiso de Garantía (Procedimiento Extrajudicial) Mercantil R. 1 Acdo. Núm. Exp. 58/2023 Tomo III.

SOLO CONSULTA
SOLO CONSULTA
SOLO CONSULTA

González Castro Magda Guadalupe vs. González Gutiérrez Raúl Enrique su Sucesión y Becerril Hernández Modesta y y/o Modesta Becerril. Especial Hipotecario Civil I. 1 Acdo. Núm. Exp. 368/2024.

González Soto y Asociados, S.A. de C.V. vs. Banco Mercantil del Norte, S.A., Institución de Banca Múltiple, Grupo Financiero Banorte, en su Calidad de Institución Fiduciaria. Ord. Civil I. 1 Acdo. Núm. Exp. 794/2024.

Hernández Sosa Edith vs. Garay López José y Garay López Patricia. Ejecutivo Mercantil R. 2 Acdos. en Tercería. Núm. Exp. 1154/2017 Terecería Excl. de Domi. II Tomo.

HSBC México S.A. Institución de Banca Múltiple Grupo Finacieo HSBC División Fiducaria en su Carácter de Fiduciario del Fideicomiso Irrevocable Número F 250295 vs. Oliver Ramírez Eduardo y Rendón Adame Lucía. Especial Hipotecario Civil R. 1 Acdo. Núm. Exp. 582/2021.

HSBC México, S.A. Institución de Banca Múltiple, Grupo Finacniero HSBC, División Fiduciaria, en su Carácter de Fiduciario Irrevocable Identificado Con el Número 232017 vs. Suemia Celina Burgos Castillo. Diligencias de Concil. Civil I. 1 Acdo. Núm. Exp. 466/2020.

I. C. E. Sociedad Anónima vs. Tinoco Reyes Alfonso, Zariñan Cruz Adela, Tinoco Zariñan Irma, Tinoco Zariñan Ramiro, Tinoco Zariñan Esperanza, Tinoco Zariñan Maricela, Tinoco Zariñan Hilda y Tinoco Zariñan Elvira. Ord. Civil R. 1 Acdo. Núm. Exp. 398/2019 Tomo II.

Instituto de Seguridad y Servicios Sociales de Los Trabajadores del Estado a Través de su Fondo de la Vivienda vs. López Medina Luis Ángel. Especial Hipotecario Civil I. 1 Acdo. Núm. Exp. 1674/2019.

Instituto del Fondo Nacional de la Vivienda para los Trabajadores (Infonavit) vs. Aquino Hernández Adrián. Especial Hipotecario Civil I. 1 Acdo. Núm. Exp. 332/2013.

Intra Sistemas y Protección, S.A. de C.V. vs. Ingenieros Civiles Asociados, S.A. de C.V. Ejecutivo Mercantil Cuad. de Amp. 155/2023- III. 1 Acdo. en Amparo. Núm. Exp. 2524/2024 Amparo 155/2023- V.

Juan Jacobo Ramírez Chavira vs. Unión de Crédito Esphera Sociedad Anónima de Capital Variable. Ord. Civil I. 1 Acdo. Núm. Exp. 1348/2022.

Mercado Sosa Michelle Paulina y Mercado Manrique José Mauricio vs. Cirugía Ambulatoria Medici S.A. de C.V. y Medina Andrade Luis Ángel y Vargas Paredes Sahid. Ord. Civil R. 4 Acdos. Núm. Exp. 272/2024 Cuad. II.

Morales Bracamontes Cinthya Guadalupe vs. Grupo Mexicano de Seguros S.A. de C.V. Ord. Civil R. 5 Acdos. Núm. Exp. 872/2024.

Nájera Hernández Karla Paola vs. Flores Toledo Juan Guillermo Said y Flores Díaz Antonia. Vía de Apremio Civil I. 1 Acdo. Núm. Exp. 1112/2024.

Ortiz Sánchez María del Carmen y Bien para Bien, S.A. P. I. de C.V. Sofom E. N. R vs. Diseño, Fabricación y Mantenimiento Águila, S.A. de C.V. Ejecc. de Garantías Otorgadas Mediante Prenda Sin Transmisión de Pos. y Fideicomiso de Garantía (Procedimiento Extrajudicial) Mercantil I. 1 Acdo. Núm. Exp. 2328/2024 Segundo Tomo.

Peralta Villa Mercedes vs. Seguros Inbursa S.A. Grupo Financiero Inbursa. Ord. Civil R. 1 Acdo. Núm. Exp. 1790/2024.

Postensados y Diseños de Estructuras S.A. de C.V. vs. Techint S.A. de C.V. Providencias Precautorias Mercantil I. 1 Acdo. Núm. Exp. 1346/2023.

Ramírez Meza José Luis y Ramírez Meza Diego vs. Caldron Ramírez María Magdalena y Calderón Ramírez María Ana Laura. Ord. Civil R. 1 Acdo. Núm. Exp. 70/2021 Cuad. III.

Reyes Torres su Sucesión Victoria vs. González Gómez Abraham y Reyes Torres de González Carlota y Pérez Yrigoyen Héctor. Ord. Civil R. 3 Acdos. Núm. Exp. 2356/2024.

Romero Vázquez María del Carmen vs. Olvera Medina María. Ord. Civil R. 2 Acdos. Núm. Exp. 2722/2024.

Sociedad Hipotecaria Federal, Socieda Nacional de Crédito Institución de Banca de Desarrollo, en su Carácter de Fiduciario del Fondo de Operación y Financiamiento Bancario a la Vivienda (Fovi) vs. Tadeo Felipe Rojas. Especial Hipotecario Civil R. 1 Acdo. Núm. Exp. 274/2020.

Sociedad Hipotecaria Federal S.N.C. I. B. D. en su Carácter de Fiduciario Sustituto del Fovi vs. María del Rocío Pérez Teclamatzi. Esp. Hip. I. 1 Acdo. Núm. Exp. 1294/2024.

AUDIENCIA

Escudero Alonzo Ramón vs. Grupo Sml Telecomunicaciones S.A. de C.V. Aud. de Ley Controversias de Arrendamiento Civil. 1 Audiencia. Núm. Exp. 782/2024.

Sociedad Hipotecaria Federal S. N. C vs. Gutiérrez Ayala Paula. Aud. de Ley Especial Hipotecario Civil. 1 Audiencia. Núm. Exp. 926/2009 Bis. 2 Tomo II.

SENTENCIAS DEFINITIVAS DEL 7 DE ENERO DEL 2025

Cardiel Barajas Javier vs. García López Joaquín Román. Ord. Civil Sent. Def. 1 Núm. Exp. 742/2024

González Martínez Brenda vs. Rasgado Granados Víctor su Sucesión. Ejecutivo Mercantil Sent. Def. 1 Núm. Exp. 512/2024

SENTENCIA INTERLOCUTORIA

Arrendadora Afirme, Sociedad Anónima de Capital Variable, Sociedad Financiera de Objeto Múltiple, Entidad Regulada, Afirme Grupo Financiero vs. González Aguilar Gabriela del Pilar. Ejecutivo Mercantil Sent. Interl. 1 Núm. Exp. 76/2022 Providencias Precautorias

EL SECRETARIO DE ACUERDOS
LIC. RAÚL CALVA BALDERRAMA

SEXTO DE LO CIVIL

SECRETARÍA "A"
ACUERDOS DEL 7 DE ENERO DEL 2025

Alcántara Juárez su Sucesión Esperanza vs. Ordaz Zamarripa Arturo. Ord. Civil 1 Acdo. Núm. Exp. 929/2022.

Armas Carreras Noé de Jesús vs. Grupo Mexicano de Seguros, S.A. de C.V. y Comisión Federasl de Electricidad Cfe y Cfe Distribución. Ord. Civil 3 Acdos. Núm. Exp. 875/2023.

Ballinas Celorio Gonzalo Hernán vs. Cantón Zetina Óscar. Ord. Civil 1 Acdo. Núm. Exp. 121/2024.

Banco Inbursa S.A. Institución de Banca Múltiple Gpo. Fno. Inbursa vs. García de la Llave Jorge Javier. Especial Hipotecario Civil 2 Acdos. Núm. Exp. 2477/2024.

Banco Invex, S.A. Institución de Banca Múltiple Invex, Grupo Financiero Fiduciario en su Carácter de Fiduciario del Fideicomiso Número 699 vs. Oshima Duarte Josefina. Especial Hipotecario Civil Expedientillo. 1 Acdo. Núm. Exp. 1349/2019.

Banco Mercantil del Norte S.A., Institución de Banca Múltiple, Grupo Financiero Banorte vs. Cruz Díaz Enri Gabriel. Especial Hipotecario Civil 1 Acdo. Núm. Exp. 1415/2008 Tomo II.

Banco Mercantil del Norte, S.A., Institución de Banca Múltiple, Grupo Financiero Banorte vs. Mecano Inmobiliaria, S.A. de C.V. y Muñoz Cano Escalona Julio César. Providencias Precautorias Civil 1 Acdo. Núm. Exp. 161/2024.

Banco Mercantil del Norte, S.A., Institución de Banca Múltiple, Grupo Financiero Banorte vs. Inmobiliaria Liprona S.A. de C.V. y Otro. Especial Hipotecario Civil 2 Acdos. en Amparo. Núm. Exp. 1245/1996 Amaparo 747/2024- IV Quejosa Adriana Ramírez de la Garza.

Banco Santander México, S.A., Institución de Banca Múltiple, Grupo Financiero Santander Méxicosantander Vivienda Sociedad Anónima de Capital Variable Sociedad Financiera de Objeto Múltiple Entidad Regulada Grupo Financiero Santander México vs. Álvarez Reyes Martha Patricia. Especial Hipotecario Civil 1 Acdo. Núm. Exp. 1179/2018 Segundo Tomo.

BBVA México, Sociedad Anónima, Institución de Banca Múltiple Grupo Financiero BBVA México vs. César Pérez Uribe y Tulia Ruíz Sánchez. Especial Hipotecario Civil 1 Acdo. Núm. Exp. 711/2018 Segundo Tomo.

BBVA México, Sociedad Anónima, Institución de Banca Múltiple, Grupo Financiero BBVA México vs. Irrigación y Obras Hidráulicas Sociedad Anónima de Capital Variable y Suministros Agrícolas Sociedad Anónima de Capital Variable. Especial Hipotecario Civil 1 Acdo. Núm. Exp. 1069/2018 Segundo Tomo.

Bermúdez Joaquín Guillén vs. Anaya Velázquez Verónica y Anaya Velázquez Judith. Ejecutivo Mercantil 1 Acdo. Núm. Exp. 485/1997 Segundo Tomo.

Cervantes Andrade María Luisa vs. Trujillo Nava Ricardo. Ord. Civil 2 Acdos. Núm. Exp. 213/2024.

Cetelem S.A. de C.V. Sociedad Financiera de Objeto Múltiple Entidad Regulada vs. Olvera Pérez Abraham. Ejecutivo Mercantil 1 Acdo. en Amparo. Núm. Exp. 205/2024 Amparo Dc. 282/2024.

SOLO CONSULTA
SOLO CONSULTA
SOLO CONSULTA

Crédito Real S.A. B. de C.V. Sofom E. R vs. Isaac Jajati Dabul y Amnon Jajati Dabul, Ejecutivo Mercantil 1 Acdo. Núm. Exp. 2173/2024 Tomo IV.

Crédito Real S.A. B. de C.V. Sofom E. R vs. Isaac Jajati Dabul y Amnon Jajati Dabul, Ejecutivo Mercantil 1 Acdo. en Tercería. Núm. Exp. 2173/2024 Terc. Excl. de Preferencia.

Faustino Toribio Borja vs. Ochoa Armendáriz Delfino Rafael. Especial Hipotecario Civil 1 Acdo. en Amparo. Núm. Exp. 1201/2019 Amparo 1949/2022 Quejoso Faustino Roribio Borja.

Faustino Toribio Borja vs. Ochoa Armendáriz Delfino Rafael. Especial Hipotecario Civil 1 Acdo. Núm. Exp. 1201/2019 Tomo IV.

García Baltazar Silvia vs. Echegollen Barrueta María del Sagrario. Ord. Civil 1 Acdo. Núm. Exp. 913/2024.

García Moreno América Samantha vs. Abastofertas S.A. de C.V. Ord. Civil 1 Acdo. Núm. Exp. 2643/2024.

García Padilla Arnulfo y Madera Rodarte Paulina vs. Seguros Afirme S.A. de C.V. Afirme Grupo Financiero. Ord. Civil 1 Acdo. Núm. Exp. 2543/2024 Tomo Segundo.

González Ferrel Alfredo vs. C. José Concepción Ibarra García por Conducto de su Albacea C. Elsa Olga Ramos Ibarra, Ord. Civil 1 Acdo. Núm. Exp. 2441/2024.

Goodyear Servicios Comerciales S. de R. L. de C.V. vs. Mercantil Martínez S.A. de C.V. y Jorge Martínez Elizondo. Especial Hipotecario Civil 1 Acdo. Núm. Exp. 1277/2007 Tomo II.

Hernández Hernández Einar Omar vs. García García Martínez Estela y Hernández Durán Enrique y C Director del Registro Público de la Propiedad y del Comerción de la Ciudad de México. Ord. Civil 1 Acdo. Núm. Exp. 1013/2024.

HSBC México, Sociedad Anónima, Institución de Banca Múltiple, Grupo Financiero HSBC División Fiduciaria, en su Carácter de Fiduciario en el Fideicomiso Número F238864 vs. Reyes Méndez Francisco Gerardo. Vía de Apremio Civil Aclaración. 1 Acdo. Núm. Exp. 1237/2024.

Instituto de Seguridad y Servicios Sociales de Los Trabajadores del Estado (Issste), a Través de su Fondo de la Vivienda vs. Eduardo Sánchez Lara. Ord. Civ. 1 Acdo. Núm. Exp. 913/2011.

Instituto del Fondo Nacional de la Vivienda para los Trabajadores (Infonavit) vs. Muñiz Carrillo José Guadalupe. Especial Hipotecario Civil 1 Acdo. Núm. Exp. 939/2015.

Instituto del Fondo Nacional de la Vivienda para los Trabajadores (Infonavit) vs. Papaqui Ramírez Gustavo, Álvarez Navarro Georgina Minerva. Especial Hipotecario Civil 1 Acdo. Núm. Exp. 1381/2019.

Instituto del Fondo Nacional de la Vivienda de Los Trabajadores vs. Gabriel Sánchez Guerrero. Especial Hipotecario Civil 1 Acdo. Núm. Exp. 2239/2024.

José Miguel Sierra Alverde vs. Dreams On Entertaimet S.A. de C.V. y Guajardo Glower Ernesto. Ejecutivo Mercantil 1 Acdo. Núm. Exp. 1465/2024.

Lazcano Vergara María Guadalupe vs. Bustamante Ortega Felipe y Director del Registro Público de la Propiedad y de Comercio de la Ciudad de México. Ord. Civil 2 Acdos. Núm. Exp. 1047/2024.

Macías Albor José Ricardo vs. Gilda Virginia Alonso Polo y Constructora Parque Hundido, S.A. de C.V. Ejecutivo Mercantil 1 Acdo. Núm. Exp. 633/2011 Segundo Tomo.

Martínez Ferro Anna vs. Coronado Fritz Ingrid y Tpf México S.A. de C.V. Sociedad Financiera de Objeto Múltiple Entidad Financiera No Regulada. Juris. Voluntaria Civil 1 Acdo. Núm. Exp. 1077/2023.

Martínez Ramírez Mauricio vs. Agrupación de Charros Regionales de la Villa A.C. y Zermeño Ramos Epigmenio. Ord. Civil 1 Acdo. Núm. Exp. 379/2023.

Medina Zazueta Dora Isabel y Velasco Jiménez Miguel Ángel vs. Unirentas Arrendamientos S.A. de C.V. Ord. Civil 1 Acdo. Núm. Exp. 447/2023.

Meixueiro Montes de Oca Juan Raúl vs. Cansonni Doriano. Ord. Civil 1 Acdo. Núm. Exp. 919/2023.

Meneses Leyva Magdalena vs. Gloria Carolina Sandoval Sánchez y/o Francia Laboratorio Clínico. Ord. Civil 1 Acdo. Núm. Exp. 597/2017 Tomo II.

Navarro Vigueras Érika Rocío vs. Gaspar Morales Alessa María. Ejecutivo Civil 1 Acdo. Núm. Exp. 97/2023.

Nova Bárcenas José Francisco vs. Ramírez Hernández Belinda. Ord. Civil 1 Acdo. Núm. Exp. 879/2024.

Nr Finance México, S.A. de C.V. vs. Ramírez Pérez Ignacio. Ejecutivo Mercantil 1 Acdo. Núm. Exp. 1471/2024.

Olmos Pérez Lizbeth Adriana vs. Garay Anaya María del Rosario y Ventura Gabriel Roberto. Ord. Civil 1 Acdo. Núm. Exp. 1091/2023.

Operadora Internacional de Propiedad Fraccional S.A. de C.V. vs. Presidente Club de Viajes S.A. de C.V. y Arzuaga Losada Braulio Antonio y de Quirós González Pacheco Bernaldo y Camargo Meléndez Daniel y Arredondo Pérez Ismael y Forea Sapi de C.V. Medios Preparatorios Mercantil 1 Acdo. en Amparo. Núm. Exp. 1443/2024 Amparo 477/2024- II.

Padilla Galván Odilia vs. Ulloa Martínez Arturo. Ord. Civil 3 Acdos. Núm. Exp. 873/2024.

Pérez Cantú María Fidelfa. Ord. Civil 1 Acdo. en Expedientillo_ Del_Cuaderno. Núm. Exp. 645/2024 Expdllo. Cuad. de Amp. 645/2024- V Quejosa María Fidelfa Pérez Cantú.

Proyecto Alsi, Sociedad Civil vs. Diana Escolástica Pinal García. Ejecutivo Mercantil 1 Acdo. Núm. Exp. 539/2014 Tomo II.

Ramírez Gomar Omar vs. Ledesma Fernández José. Especial Hipotecario Civil 1 Acdo. Núm. Exp. 2045/2024.

Rocha Maguey Fernando Javier vs. Mogollon Abad María del Carmen de la Paz y Juan José Aguilera Zubirán Notario Público Número 66 del Estado de México. Ord. Civil Acuerdo. 1 Acdo. Núm. Exp. 1731/2024.

Rodríguez García Gilberto vs. Ríos Escobedo Gustavo. Ord. Civil 1 Acdo. Núm. Exp. 805/2024.

Scotiabank Inverlat S.A. Institución de Banca Múltiple, Grupo Financiero Scotiabank Inverlat vs. Marino Castro Castro. Especial Hipotecario Civil 3 Acdos. Núm. Exp. 963/2014 Segundo Tomo.

Scotiabank Inverlat S.A. Institución de Banca Múltiple Grupo Financiero Scotiabank Inverlat vs. Cruz Neri Beatriz Esmeralda. Especial Hipotecario Civil Turnar a Sent. Interlocutoria. 1 Acdo. Núm. Exp. 1343/2023.

Sociedad Hipotecaria Federal, S.N.C. Institución de Banca de Desarrollo, en su Carácter de Fiduciaria Sustituta en el Fondo de Operacon y Financiamiento Bancario a la Vivienda. vs. Salazar Dueñez Joel y Carolina González Rodríguez. Especial Hipotecario Civil 1 Acdo. Núm. Exp. 651/2011 Seundo Tomo.

Sociedad Hipotecaria Federal, S. N. C vs. Mario Alberto Barajas Cruz. Especial Hipotecario Civil 1 Acdo. Núm. Exp. 657/2007 Segundo Tomo.

Solución de Activos Residenciales, S. de R. L. de C.V. vs. Gustavo Abad Galván. Especial Hipotecario Civil 1 Acdo. Núm. Exp. 299/2006 Tomo II.

Thesus de México, S.A. de C.V. vs. Mora Hernández José Luis. Medios Preparatorios Mercantil 1 Acdo. Núm. Exp. 503/2024.

Tokio Marine Compañía de Seguros S.A. de C.V. vs. Waldos Dolar Mart de México S. de R. L. de C.V., Arrendadora Zioncar S. de R. L. de C.V. Ord. Civil 1 Acdo. Núm. Exp. 53/2021 Tomo II.

Tribunal Superior de Justicia de la Ciudad de México y Consejo de la Judicatura de la Ciudad de México vs. Méndez García Delia y Méndez García Oralia y Pérez Juárez José Iván y Gutiérrez Robles Susana y Rico Serrano Raúl y Pérez Juárez Jorge y Suven S.A. de C.V. Ord. Mercantil 2 Acdos. Núm. Exp. 779/2021 Tomo II.

Tu Casa Express S.A. de C.V. vs. Olga Peinemann Le Duc. Especial Hipotecario Civil 1 Acdo. Núm. Exp. 255/2010 Tomo II.

Unifin Financiera, S.A. B. de C.V., antes Unifin Financiera, S.A. B. de C.V., S. O. F. O. M. E. N. R vs. Operaciones Internacionales de Servicios, S.A. de C.V. Especial Hipotecario Civil 1 Acdo. Núm. Exp. 565/2019 Segundo Tomo.

Vértiz Garnica Carlos Antonio su Sucesión y Vértiz Valencia Carlos Alberto vs. Fanat Helue Asad Antonio y Garduño Bustamante Guillermo y C Director del Registro Público de la Propiedad y del Comercio de la Ciudad de México. Ord. Civil 1 Acdo. Núm. Exp. 1251/2024.

Banco Mercantil del Norte, S.A. Institución de Banca Múltiple, Grupo Financiero Banorte vs. Israel Fonseca y Otra. Especial Hipotecario Civil 1 Acdo. Núm. Exp. 1287/2011 Tomo II.

NO PUBLICADOS

Arzave López Emma su Sucesión y Arzave Corona Inocencia vs. Arzave López Hilda Dulce Amria y Arzave López Bertha María Martha y Arzave López José María y Arzave López Elsa y Arzave López María del Carmen su Sucesión y Caballero Arzave Maricela y Arzave López Fausto Alfonso su Sucesión y Cural Chacón Vda. de Arzave María Antonia y Arzave López Eva María Hortencia su Sucesión y Franco Hernández Guillermo su Sucesión y Franco Arzave Marco Antonio y Arzave López Genaro. Ord. Civil 2 Acdos. Núm. Exp. 1133/2022.

SOLO CONSULTA
SOLO CONSULTA
SOLO CONSULTA

Banco del Bajío, S.A. Institución de Banca Múltiple vs. Clara Hortensia Tlaseca Ávila. Especial Hipotecario Civil 1 Acdo. Núm. Exp. 1657/2024.

Banco Mercantil del Norte S.A. Institución de Banca Múltiple Grupo Financiero Banorte vs. Moreno Guadiana Víctor Hugo. Especial Hipotecario Civil 1 Acdo. Núm. Exp. 351/2022.

Banco del Bajío Sociedad Anónima Institución de Banca Múltiple vs. Cenel Juárez Millán. Especial Hipotecario Civil 1 Acdo. Núm. Exp. 1419/2024.

BBVA México S.A. Institución de Banca Múltiple Grupo Financiero BBVA México vs. Vargas Cárdenas Juan José. Ord. Civil 1 Acdo. Núm. Exp. 2303/2024.

Cedillo Martínez José de Jesús su Sucesión y Hernández Silvia Rafaela vs. Xica Horizonte S.A. de C.V. y Flores Castro Victoria. Ord. Mercantil 1 Acdo. Núm. Exp. 2521/2024 Tomo II.

Cohen de Achar Sofía vs. Dana Halabe Rafael y Mustri Penhos David. Ord. Civil 1 Acdo. Núm. Exp. 2285/2024 Cuarto Tomo.

Dessetec Desarrollo de Sistemas, Sociedad Anónima de Capital Variable antes Banco Invex S.A., Institución de Banca Múltiple, Invex Grupo Financiero, Fiduciario Unicamente en su Carácter de Fiduciario del Fideicomiso 1301 vs. Aguilar Aquino Eliseo. Especial Hipotecario Civil 1 Acdo. Núm. Exp. 933/2008 Tomo III.

Díaz Sánchez Luis vs. Martínez Moctezuma Dayana. Controversias de Arrendamiento Civil 1 Acdo. Núm. Exp. 1765/2024.

Ficen, S.A. de C.V., Sociedad Financiera de Objeto Limitado vs. Sistemas en Tarimas y Alcantarillas, S.A. de C.V., Óscar Alfonso Villaseñor Pelayo y Alfonso Villaseñor Igartua. Especial Hipotecario Civil 1 Acdo. Núm. Exp. 829/2011 Tomo II.

Financiera Marjo S.A. de C.V. Sofom Enr vs. Jorge Zotelo Luis Antonio. Ejecutivo Mercantil 1 Acdo. Núm. Exp. 1789/2024.

Instituto del Fondo Nacional de la Vivienda para los Trabajadores Infonavit vs. Edith Olmedo Carmona. Especial Hipotecario Civil 1 Acdo. Núm. Exp. 1867/2024.

Ion Financiera S.A. P. I. de C.V. Sociedad Financiera de Objeto Múltiple, E. R vs. Navarrete González Jael Jokebed. Especial Hipotecario Civil 1 Acdo. Núm. Exp. 2273/2024.

Kalpuri Inmobiliaria y Desarrollos S.A. de C.V. vs. Jaime Acosta Cornelio y Gloria Evangelina Pérez Mandujano. Vía de Apremio Civil 1 Acdo. Núm. Exp. 1941/2024.

Meza Villar Ángel vs. Venegas Ruiz Concepción, su Sucesión y Quien También Utiliza Los Nombres de Concepción Venegas de Fuentes y Concepción Venegas Vda. de Fuentes y Fuentes Esquivel Alfredo su Sucesión. Ord. Civil 1 Acdo. Núm. Exp. 887/2022.

Navistar Financial S.A. de C.V. Sociedad Financiera de Objeto Múltiple Entidad Regulada vs. Bally de México S.A. de C.V. y Alberto Zahoul Espinosa. Convencional O. Preferente Mercantil 1 Acdo. Núm. Exp. 1651/2024.

Palomares Mejía Roberto vs. Mario Pérez Concilion y Pérez Concilion Mario. Especial Hipotecario Civil 1 Acdo. Núm. Exp. 1605/2024 Bis. 2 Segundo Tomo.

Partida López Ernesto Martín y Godínez Curiel José vs. Financiera Nacional de Desarrollo Agropecuario, Rural, Forestal y Pesquero Actualmente en Liquidación y hoy Representada por el Instituto para Devolver Al Pueblo de Robado (Indep) en su Calidad de Liquidador Único del Gobierno Federal. Ord. Civil 1 Acdo. Núm. Exp. 1193/2024.

Peralta Sánchez Gustavo Javier vs. Eletres Inmobiliaria Sapi de C.V. Vía de Apremio Civil 1 Acdo. Núm. Exp. 1931/2024 Tercer Tomo.

Reyes Hernández Josefina y Reyes Hernández Aurora y Reyes Hernández Mauricio vs. Reyes Hernández Consolación. Ord. Civil 1 Acdo. Núm. Exp. 1021/2024.

Ruíz Esparza Cataño Juan Rodrigo vs. Pedro Hernández Zárate, su Sucesión. Especial Hipotecario Civil 1 Acdo. Núm. Exp. 785/2003 Tomo III.

Scotiabank Inverlat Sociedad Anónima Institución de Banca Múltiple Grupo Financiero Scotiabank Inverlat vs. Rojina Santa Ana Fernando. Especial Hipotecario Civil 1 Acdo. Núm. Exp. 857/2022.

Scrap II S. de R. L. de C.V. vs. Becerra López Zarina Luz. Especial Hipotecario Civil 1 Acdo. Núm. Exp. 1133/2009 Tomo I Continuación.

Sociedad Hipotecaria Federal, Sociedad de Crédito, Institución de Banca de Desarrollo vs. Lucía Sánchez Cerón. Especial Hipotecario Civil 1 Acdo. Núm. Exp. 79/2009 Segundo Tomo.

Solución de Activos Residenciales Sociedad de Responsabilidad Limitada de Capital Variable antes Banco Nacional de México S.A., Integrante del Grupo Financiero Banamex, Accival S.A. de C.V. vs. Adrián Rubén Ojeda Banda y Patricia Rojas Martínez. Especial Hipotecario Civil 1 Acdo. Núm. Exp. 279/2000.

Vázquez González Jesús David, Vázquez Llanos Rubén y González Esquivel Blanca Rosa vs. Grupo Mexicano de Seguros, S.A. de C.V. Ord. Civil 1 Acdo. Núm. Exp. 2253/2024 Tomo II.

Villalba Martha Beatriz vs. Banco Mercantil del Norte Sociedad Anónima Institución de Banca Múltiple Grupo Financiero Banorte. Exhortos Civil 1 Acdo. en Exhorto. Núm. Exp. 2673/2024.

Yáñez Miranda Carlos vs. Sacal Smeke Miguel. Ejecutivo Mercantil 1 Acdo. Núm. Exp. 1489/2024 Segundo Tomo.

LA SECRETARIA DE ACUERDOS
LIC. LUCÍA MARTHA ALEMÁN HERNÁNDEZ

SECRETARÍA "B"
ACUERDOS DEL 7 DE ENERO DEL 2025

Abadíe López Catherine vs. López y González Pacheco Marie Elvira Leonor del Corazon de Jesús y María Elvira López González Pacheco y Abadíe Cabrera Arnulfo su Sucesión. Ord. Civil 1 Acdo. Núm. Exp. 932/2024.

Accendo Banco, S.A. Institución de Banca Múltiple vs. Agrícola y Comercializadora Tadeo, S.A. de C.V. y Agrícola Capomos, S.A. de C.V. Especial Hipotecario Civil 1 Acdo. en Amparo. Núm. Exp. 932/2016 Amp. 135/2024- 5a Quejoso Ramón Alfonso Ruelas Eng.

Accendo Banco, S.A. Institución de Banca Múltiple vs. Agrícola y Comercializadora Tadeo, S.A. de C.V. y Agrícola Capomos, S.A. de C.V. Especial Hipotecario Civil 2 Acdos. Núm. Exp. 932/2016 Tomo II.

Administradora de Inmuebles la Cienega S de R.L. de C.V. vs. Asociación de Condóminos Torre Paradox A.C. y Quiroz Escalante Guillermo y Vera Martínez Alfonso y López Gasson Eduardo y Administradora Allinone México S de R.L. de C.V. y Serrano Ocariz Eduardo y Serrano Ocariz Virgilio Alejandro y Gaeta Huizar Jaime y Comité de Vigilancia del Condominio Paradox. Medios Preparatorios Civil 1 Acdo. en Amparo. Núm. Exp. 1544/2024 Amparo 1115/2024 Quejoso Asociación de Condominios Torre Paradox A.C.

Aguilar Ponce Armando vs. Flores Robles de Mellado María del Carmen. Especial Hipotecario Civil 1 Acdo. Núm. Exp. 2130/2024 Bis. 2 Segundo Tomo.

Aguilera Barraza Sofía vs. Borders Group Latin América S.A. S. de C.V. Juris. Voluntaria Civil 1 Acdo. Núm. Exp. 372/2021.

Álvarez Álvarez Tostado Marcela Juana Maaría vs. Francisco Alejandro Osorio Cid. Especial Hipotecario Civil 2 Acdos. Núm. Exp. 1340/2024 Tomo III.

Álvarez Álvarez Tostado Marcela Juana Maaría vs. Osorio Cid Francisco Alejandro. Especial Hipotecario Civil 2 Acdos. en Amparo. Núm. Exp. 1340/2024 Amparo 20/2024.

Banco Finterra, Sociedad Anónima, Institución de Banca Múltiple vs. Juan Vicente Aguilera Rodríguez, Ángela Rodríguez Vera y Tomás Aguilera Vargas. Especial Hipotecario Civil 1 Acdo. Núm. Exp. 854/2019 Tomo II.

Banco HSBC México, S.A. Institución de Banca Múltiple, Grupo Financiero HSBC vs. Sánchez Martínez Rosa María. Especial Hipotecario Civil 1 Acdo. en Expedientillo. Núm. Exp. 1400/2011.

Banco Mercantil del Norte S.A. Institución de Banca Múltiple Grupo Financiero Banorte vs. Oskar Ruelas Sánchez y Lucía González Santiago. Providencias Precautorias Civil 1 Acdo. Núm. Exp. 1678/2024.

Banco Mercantil del Norte Sociedad Anónima Institución de Banca Múltiple Grupo Financiero Banorte vs. Gómez Martínez Ángel. Especial Hipotecario Civil 1 Acdo. Núm. Exp. 1112/2023.

Banco Mercantil del Norte, S.A., Institución de Banca Múltiple, Grupo Financiero Banorte vs. Mecano Inmobiliaria, S.A. de C.V. y Muñoz Cano Escalona Julio César. Vía de Apremio Civil 1 Acdo. Núm. Exp. 180/2024.

Banco Monex Sociedad Anónima Institución de Banca Múltiple Monex Grupo Financiero en su Carácter Única y Exclusivamente como Fiduciario del Fideicomiso Empresarial Irrevocable de Administración y Garantía Número F 3443 vs. Martínez García Heriberto y Arzola Estrada Gisela. Especial Hipotecario Civil 1 Acdo. Núm. Exp. 662/2021.

SOLO CONSULTA
SOLO CONSULTA
SOLO CONSULTA

Banco Nacional de México S.A. Integrante del Grupo Financiero Banamex vs. Camacho Arandia Carina Eliana. Vía de Apremio Civil 1 Acdo. Núm. Exp. 1178/2023.

Banco Nacional de México S.A. Integrante del Grupo Financiero Banamex vs. Solórzano Espinosa Ángel Manuel. Especial Hipotecario Civil 1 Acdo. Núm. Exp. 2262/2024.

Banco Santander México S.A. Institución de Banca Múltiple Grupo Financiero Santander México vs. Sánchez Martínez Sergio. Especial Hipotecario Civil 1 Acdo. Núm. Exp. 2490/2024.

Banco Santander México S.A. Institución de Banca Múltiple Grupo Financiero Santander México vs. García Polanco Pedro Gerardo. Especial Hipotecario Civil 1 Acdo. Núm. Exp. 2510/2024 Tomo Segundo.

Banco Santander México, S.A., Institución de Banca Múltiple, Grupo Financiero Santander México vs. Torres Tarelo Juan Carlos. Providencias Precautorias Mercantil 1 Acdo. Núm. Exp. 2032/2024.

Banco Unión S.A. antes Banco Bch vs. José Ortiz Martínez, Explosivos Maquinaria y Servicios de Veracruz S.A. de C.V. Ejecutivo Mercantil 1 Acdo. Núm. Exp. 1436/1995 Tomo Ii- Parte Ii.

Banco del Bajío y Cubillo Pérez María de Los Ángeles. Ejecutivo Civil 1 Acdo. Núm. Exp. 1156/2023.

Bavines García Margarita vs. González Rayón Vda. de Gavines Emma, Cruz González Jorge Abraham, Cruz González Jonathan Emanuel. Ord. Civil 2 Acdos. Núm. Exp. 380/2021.

BBVA México S.A. Insitución de Banca Múltiple Grupo Financiero BBVA México vs. Blanco Ortiz Hugo Enrique. Especial Hipotecario Civil 1 Acdo. Núm. Exp. 796/2024.

BBVA México S.A. Institución de Banca Múltiple Grupo Financiero BBVA México vs. Ángeles Mondragón María Isabel. Especial Hipotecario Civil 2 Acdos. Núm. Exp. 1196/2022.

BBVA México, Sociedad Anónima, Institución de Banca Múltiple Grupo Financiero BBVA México vs. Figueroa Ruíz Patricia. Especial Hipotecario Civil 1 Acdo. Núm. Exp. 1064/2014 Tomo Ii.

Borjas Trejo José su Sucesión vs. Fragoso González Luis y Fragoso González Remedios. Ord. Civil 1 Acdo. Núm. Exp. 1216/2023.

Buendía Salinas María Antonia vs. Fajardo Martínez Beatriz Eugenia y Fajardo Martínez Emilia Virginia. Ord. Civil 1 Acdo. Núm. Exp. 1984/2024.

Buzzolini González Mario Sergio vs. Construman S.A. de C.V. y Agustín Gustavo Alaman Bueno. Ejecutivo Civil Expedientillo. 1 Acdo. Núm. Exp. 1042/2007 Tomo Ii.

Ci Banco Sociedad Anónima Institución de Banca Múltiple en su Carácter de Fiduciario en el Fideicomiso F/00102 vs. Tobías López Ramírez y Ma. Celia Amézcua Navarro. Especial Hipotecario Civil 1 Acdo. Núm. Exp. 368/2013 Tomo Ii.

Ci Banco, S.A. Institución de Banca Múltiple, como Fiduciario en el Fideicomiso Número F/00430 vs. Jesús Arturo Briceño Cámara. Proced. Convencional Mercantil Civil 1 Acdo. Núm. Exp. 1402/2024.

Cibanco, Sociedad Anónima, Institución de Banca Múltiple, en su Carácter de Fiduciario en el Fideicomiso Número F/00430 vs. Luis Fernando Casados González y Sukheuys Noemí Ortiz Martínez También Conocida como Sukheys Nohemí Ortiz Martínez. Especial Hipotecario Civil 1 Acdo. Núm. Exp. 252/2018.

Corona Durán Jorge vs. Rojas Barragán Jonathan José. Ejecutivo Civil 1 Acdo. Núm. Exp. 954/2023.

Decarome, S.A. P. I. de C.V. vs. Grupo Comercial Sol, S.A. de C.V. y Otro. Ejecutivo Mercantil 1 Acdo. Núm. Exp. 2402/2024 Tomo Iii.

Dirección en Operación de Sistemas Novedosos S.A. de C.V. vs. El Economista Grupo Editorial S.A. de C.V. Ord. Civil 2 Acdos. Núm. Exp. 722/2023 Tomo Ii.

Ecahua Mayahua Lucía y Ecahua Tehuintle Froilán vs. Grupo Mexicano de Seguros S.A. de C.V. Ord. Civil 1 Acdo. Núm. Exp. 148/2024.

Equipos Mahesa S.A. de C.V. vs. Distribuidora Clinmex S.A. de C.V. Exhortos Civil Exhorto. 1 Acdo. en Exhorto. Núm. Exp. 2672/2024.

Estrada Posada Aurora Quiseed. Ord. Civil 1 Acdo. en Amparo. Núm. Exp. 538/2024 Amparo 538/2024-6 Quejosa Aurora Quiseed Estrada Posada.

Financiera por el Impulso Económico, S.A. de C.V., Sofom E. N. R vs. Castillo Olvera Mauricio. Ejecutivo Mercantil 1 Acdo. Núm. Exp. 490/2022.

Fonseca Hernández Tania Margarita. Actos Prejudiciales Civil 1 Acdo. en Amparo. Núm. Exp. 950/2024 950/2024-V.

González Escobar Olga Angélica vs. Sanatorios Unidos, S.A., Mejor Conocido como Hospital Tehuantepec y Otros. Ord. Civil Amparo D. C. 760/2023. 1 Acdo. en Expedientillo. Núm. Exp. 1674/2024 Bis. 1.

González Delgadillo Pablo Gerardo vs. Registrador del Registro Público de la Propiedad y de Comercio de la Ciudad de México. Ord. Civil 1 Acdo. Núm. Exp. 1292/2024.

González Hernández Alejandro vs. Nuevo Sanatorio Durango S.A. de C.V. y Flores Gutiérrez Alejandro. Ord. Civil 1 Acdo. Núm. Exp. 2248/2024 Tomo Segundo.

González Medel Araceli y y/o También Conocida como Araceli González de Velázquez vs. Abadí Husni Isaac y Credi Masri de Laniado Sara y Saad Hop Alberto y Levy Levy Elías y Nahmad Sitton Alberto. Ord. Civil 2 Acdos. Núm. Exp. 50/2024.

Grupo Nacional Provincial S.A. B vs. Respaldo y Protección Agente de Seguros S.A. de C.V. y Edwin Raúl Márquez Pérez. Ord. Mercantil 1 Acdo. Núm. Exp. 488/2019.

Hernández Hernández Berenice vs. Qualitas Compañía de Seguros S.A. de C.V. y Sociedad Coperativa de Autotransportes Chicoasen S. C. L. Ord. Civil Expedientillo. 1 Acdo. Núm. Exp. 506/2022 Tomo Ii.

Hernández Cuevas Arturo. Ord. Civil 1 Acdo. Núm. Exp. 346/2018.

Hipotecaria Nacional Sociedad Anónima de Capital Variable, Sociedad Financiera de Objeto Múltiple, Entidad Regulada Grupo Financiero BBVA Bancomer vs. Leo Marcos Amador Murillo. Ord. Civil 1 Acdo. Núm. Exp. 228/2010 Tomo Ii.

HSBC México Sociedad Anónima Institución de Banca Múltiple Grupo Financiero HSBC División Fiduciaria como Fiduciario en el Fideicomiso Irrevocable F250295 vs. Moralez Bonola Óscar René. Especial Hipotecario Civil 1 Acdo. Núm. Exp. 1022/2024.

HSBC México, S.A. Institución de Banca Múltiple, Grupo Financiero HSBC División Fiduciaria en su Carácter de Fiduciaria en el Fideicomiso Irrevocable Número F/250, 295 vs. García Gómez Juan José. Esp. Hip. 1 Acdo. Núm. Exp. 1692/2009.

HSBC México Sociedad Anónima Institución de Banca Múltiple Grupo Financiero HSBC División Fiduciaria en su Carácter de Fiduciario en el Fideicomiso F234036 vs. Escamilla Moreno Jesús Leonardo y Torres Hernández Rosaura. Proced. Convencional Mercantil Civil 1 Acdo. Núm. Exp. 1004/2018.

HSBC México Sociedad Anónima Institución de Banca Múltiple Grupo Financiero HSBC vs. Benítez Delgado Misael Abdias, Sanabria Martínez Estela María. Especial Hipotecario Civil 1 Acdo. en Amparo. Núm. Exp. 312/2021 Amparo Directo.

HSBC México Sociedad Anónima Institución de Banca Múltiple Grupo Financiero HSBC vs. Benítez Delgado Misael Abdias, Sanabria Martínez Estela María. Especial Hipotecario Civil 1 Acdo. Núm. Exp. 312/2021 Tomo Ii.

Instituto de Seguridad y Servicios Sociales de Los Trabajadores del Estado a Través de su Fondo de la Vivienda (Fovissste) vs. Rodríguez García Genaro. Especial Hipotecario Civil 2 Acdos. Núm. Exp. 1146/2018.

Instituto de Seguridad y Servicios Sociales de Los Trabajadores del Estado a Través de su Fondo de la Vivienda Fovissste vs. Padilla López José Carlos. Especial Hipotecario Civil 1 Acdo. Núm. Exp. 48/2019.

Instituto de Seguridad y Servicios Sociales de Los Trabajadores del Estado, a Través de su Fondo de la Vivienda (Fovissste) vs. Castro Gómez Emir. Especial Hipotecario Civil 1 Acdo. Núm. Exp. 642/2020.

Instituto del Fondo Nacional de la Vivienda para los Trabajadores Infonavit vs. Verónica Domínguez García. Especial Hipotecario Civil 1 Acdo. Núm. Exp. 1408/2024.

Instituto del Fondo Nacional de la Vivienda para los Trabajadores vs. Valderrama Toledo Arturo y Jiménez Torres Patricia. Especial Hipotecario Civil Expedientillo. 1 Acdo. Núm. Exp. 36/2014.

Integradores de Tegnologia S.A. de C.V. vs. Franco Álvarez y Otros Eduardo Miguel. Ord. Mercantil 1 Acdo. Núm. Exp. 1910/2024 Tercer Tomo.

Ivy Georgina Salcedo Vaudrecourt y Jorge Gabriel Morfín Salcedo vs. Juana Cervantes Sandoval; Hermelinda Flores Reyes; Teresa de Jesús González y Esther Orta Luna. Ord. Civil Expedientillo. 1 Acdo. Núm. Exp. 76/2021.

Logistics & Operations Expert Group S.A. de C.V. vs. Guadarrama Romero José Antonio. Ejecutivo Mercantil 1 Acdo. en Seccion_ De_Ejecución. Núm. Exp. 1996/2024 Tomo Ii.

SOLO CONSULTA
SOLO CONSULTA
SOLO CONSULTA

Magaña Martínez Jonathan Leopoldo vs. Aguilar de Mendioca Gloria y Mendioca Ibarran Luis. Ord. Civil 2 Acdos. Núm. Exp. 1064/2024.

Malvido Leyva Graciela Jenny vs. H. G. Dim- @- Nsión S. C. y Francisco de la O. Vázquez. Ord. Civil 1 Acdo. Núm. Exp. 590/2019.

María Elena Zapata González, Roberto Zapata González Ygerardo Zapata González vs. José Carlos Jiménez Aguirre. Ord. Civil 1 Acdo. Núm. Exp. 554/2020 Tomo II.

Martha Adriana González Maass vs. Gómez Escriba Valentina Esther y Super Dina, S.A. de C.V. y Otros. Ord. Mercantil 3 Acdos. Núm. Exp. 370/2024.

Martínez Etchart Eduardo Felipe su Sucesión vs. Beatriz Ortiz Díaz y Otros. Ord. Civil 1 Acdo. en Expedientillo. Núm. Exp. 1662/2024.

Morales Rosa Isela y Butanda Morales Alfredo Estanislao vs. Seguros Inbursa S.A. Grupo Financiero Inbursa. Ord. Civil 3 Acdos. Núm. Exp. 2568/2024 Tomo II.

Navarro Uriarte Julio César vs. Grupo Mexicano de Seguros S.A. de C.V. Ord. Civil 1 Acdo. Núm. Exp. 814/2024.

Nr Finance México, S.A. de C.V. vs. Carrasco López Cristian. Ejecutivo Mercantil 1 Acdo. Núm. Exp. 2082/2024.

Nr Finance México, S.A. de C.V. vs. Suárez Quintana Luis Daniel. Ejecutivo Civil Expedientillo. 1 Acdo. Núm. Exp. 264/2023.

Operadora de Hospitales Ángeles S.A. de C.V. vs. Bermejo López Alejandro. Ejecutivo Mercantil 1 Acdo. Núm. Exp. 2322/2024.

Orta Pomposo María Esther vs. Trokar S.A. de C.V. y María Concepción Orta Quintana. Ord. Mercantil 2 Acdos. Núm. Exp. 78/2020.

Promotora de Hoteles S.A. de C.V. y Banco Nacional de México S.A. Integrante del Grupo Financiero Banamex, División Fiduciaria vs. José Arturo González Oviedo y Patricia Reyes Puente de González. Ord. Mercantil 1 Acdo. Núm. Exp. 716/2014 Tomo II.

Ramírez Zamora Germán Oswaldo y Ramírez Zamora Eduardo Alonso vs. Zamora Espinosa Laura y Martínez Inclán Celia y Martínez Inclán María Cristina y Martínez Inclán María Magdalena y Martínez Inclán Alberto Gregorio y C Director General del Registro Público de la Propiedad y del Comercio del Distrito Federal. Ord. Civil 1 Acdo. Núm. Exp. 1076/2024.

Rincón Rodríguez Ana Cecilia vs. Grupo Mexicano de Seguros S.A. de C.V. Ord. Civil 1 Acdo. Núm. Exp. 1208/2023.

Rodríguez Salvador Padilla. Ord. Mercantil 1 Acdo. en Amparo. Núm. Exp. 568/2024.

Santander Hipotecario S.A. de C.V. Sociedad Financiera de Objeto Múltiple, Entidad Regulada, Grupo Financiero Santander Ahora S&J Interieurs Sociedad Anónima vs. Carlos Manuel Yáñez García (Quien También Acostumbra Usar el Nombre de Carlos Manuel Martín Yáñez García). Especial Hipotecario Civil 2 Acdos. Núm. Exp. 856/2014 Tomo II.

Scotiabank Inverlat S.A. Institución de Banca Múltiple Grupo Financiero Scotiabank Inverlat vs. Gómez Correa Dora María. Especial Hipotecario Civil 2 Acdos. Núm. Exp. 1284/2023.

Silrendel Sociedad de Responsabilidad Limitada de Capital Variable vs. Lara Hernández Jesús Ariel. Ejecutivo Mercantil 1 Acdo. Núm. Exp. 1304/2024.

Silva Granados Marco Antonio vs. Ayala Luna Juana Elizabeth y Ayala Luna Rafael y Ayala Mondragón Lino. Ejecutivo Civil 2 Acdos. Núm. Exp. 78/2023.

Silvana Ramírez Gabriela vs. Mario Gerardo Garnier Navarro. Proced. Convencional Mercantil Civil 1 Acdo. Núm. Exp. 1118/2019.

Sistema de Crédito Automotriz S.A. de C.V. vs. Lara López Martín. Ejecutivo Mercantil 1 Acdo. Núm. Exp. 1536/2024.

Sociedad Hipotecaria Federal, Sociedad Nacional de Crédito, Institución de Banca de Desarrollo, en su Carácter de Fiduciario Sustituto del Fondo de Operación y Financiamiento Bancario a la Vivienda (Fovi) vs. Emmanuel Jiménez Hernández. Especial Hipotecario Civil 1 Acdo. Núm. Exp. 62/2018.

Sólida Administradora de Portafolios S.A. de C.V. vs. Alberto Marcelo Espinosa Torres. Ord. Civil 1 Acdo. Núm. Exp. 294/2007 Tomo II.

Torres Ávila Modesto vs. Lino Cabello Cabello, María Lilia Garibay Aldama, Macario Gómez Bucio, Tomás Alvarado Reynoso su Sucesión y Salvador Jiménez Esparza Notario Público Número 126 del Estado de México. Ord. Civil 1 Acdo. Núm. Exp. 2242/2024 Tomo Segundo.

Vargas Tierrafria Carlos y Vargas Tierrafria y-o. Fernando Libado Vargas Tierrafria y-o. Fernando Libado Vargas Tierrafria Fernando vs. López León Elvira. Ord. Civil 1 Acdo. Núm. Exp. 68/2022.

Banco Covalto S.A., Institución de Banca Múltiple vs. Agroindustrias Roco´S S. de R. L. Mi y Romero Aranda Pedro Antonio. Especial Hipotecario Civil 1 Acdo. Núm. Exp. 456/2021.

SENTENCIAS DEFINITIVAS DEL 7 DE ENERO DEL 2025

Sáinz Alcalá Francisco Avelino vs. Cruz Cayon Adela. Ord. Civil Sent. Def. 1 Núm. Exp. 562/2021

EL SECRETARIO DE ACUERDOS
LIC. MARIO MELGOZA DÍAZ

SÉPTIMO DE LO CIVIL

SECRETARÍA "A"
ACUERDOS DEL 7 DE ENERO DEL 2025

Arrendadora Actinver, S.A. de C.V. vs. Corporativo Bragib, S.A. de C.V. y Pro Digital Printing, S.A. de C.V. y Díaz Puig Roberto y Domínguez Contreras Carlos Gerardo y Gibson Suárez Juan Benton. Providencias Precautorias Mercantil Expdllo. I. 1 Acdo. Núm. Exp. 425/2023.

Banco Invex Sociedad Anónima Institución de Banca Múltiple Invex Grupo Financiero Fiduciario en su Carácter de Fiduciario del Fideicomiso Irrevocable de Administración Fuente de Pago y Garantía 1055 vs. R Goemaere Pascal y Arriaga Franco María Elizabeth. Especial Hipotecario Civil Puesta. 1 Acdo. Núm. Exp. 597/2021.

Banco Mercantil del Norte S.A. Institución de Banca Múltiple Grupo Financiero Banorte vs. Martínez Fernández Marcela. Especial Hipotecario Civil Expdllo. I. 1 Acdo. Núm. Exp. 417/2010 Tomo II.

Banco Mercantil del Norte, S.A. Institución de Banca Múltiple Grupo Financiero Banorte vs. Carranza Tovar Daniel y Rosalba Barreto Ramírez. Especial Hipotecario Civil Acdo. I. 1 Acdo. Núm. Exp. 727/2008 Tomo II.

Banco Mercantil del Norte, S.A. Institución de Banca Múltiple, Grupo Financiero Banorte vs. Vega Pérez Myriam Alejandra. Especial Hipotecario Civil Acdo. I. 1 Acdo. Núm. Exp. 1007/2009 Tomo II.

Banco Regional S.A. Institución de Banca Múltiple Banregio Grupo Financiero vs. Amiga Jasqui Elías. Especial Hipotecario Civil Acdo. I. 1 Acdo. Núm. Exp. 865/2021.

Bustamante Figueroa Sergio Hugo vs. Libertad Servicios Financieros, S.A. de S. F. P. y Operadora de Inmuebles del Centro, S.A. de C.V. y Jesús Guevara Aguilar. Ord. Civil Acdo. E. 1 Acdo. en Amparo. Núm. Exp. 1477/2024 1174/2024.

Carreón Hernández José Antonio vs. Salinas Torres Ma de la Luz y También Conocida como María de la Luz Salinas Torres y Perea Salinas Fabiola y Perea Salinas Luis Eduardo. Ord. Civil Acuerdo. 1 Acdo. Núm. Exp. 867/2024.

Cimet Pasol Yisroel vs. Santoscoy Gracida Paola. Especial Hipotecario Civil Acuerdo. 2 Acdos. Núm. Exp. 511/2021 Tomo III.

Ckd Activos 7 Sapi de C.V. vs. Cruz Botello Javier Benigno. Especial Hipotecario Civil Acdo. E. 1 Acdo. en Amparo. Núm. Exp. 183/2012 767/2024.

Csck 12 Mexco I, Sociedad de Responsabilidad Limitada de Capital Variable vs. Héctor Piedras Pérez. Especial Hipotecario Civil Acdo. No Publicado. 2 Acdos. Núm. Exp. 397/2010 Tomo II.

Dueñas Acosta Rubén vs. Minero Balvanera Luis. Ord. Civil Acuerdo. 1 Acdo. Núm. Exp. 395/2018.

Grupo Inmobiliario Fermetec, S.A. de C.V. vs. Espinosa López Edgar Iván. Ord. Civil Acuerdo. 1 Acdo. Núm. Exp. 2165/2024.

Grupo Mar Avanti S.A. de C.V. vs. Operadora Albatros S.A. de C.V., Eduardo Ampudia Fraustro También Conocido como Eduardo Ampudia Frausto y Scotiabank Inverlat S.A. Institución de Banca Múltiple Grupo Financiero Scotiabank Inverlat División Fiduciaria antes Multibanco Comermex S.A. Ord. Mercantil Acdo. E. 1 Acdo. en Amparo. Núm. Exp. 757/2010 951/2022.

Industrias Vinícolas Pedro Domecq, S.A. de C.V. vs. Vinos y Licores Aragón, S.A. de C.V. y Guillermo Badillo Trejo. Ejecutivo Mercantil Expdllo. I. 1 Acdo. Núm. Exp. 2271/2024 Tomo II.

Instituto del Fondo Nacional de la Vivienda para los Trabajadores para Lostabajadores (Infonavit) vs. Sayavedra Rangel Marco Antonio y Ramos Olmos Blanca Estela. Especial Hipotecario Civil Acdo. I. 2 Acdos. Núm. Exp. 1131/2019.

Instituto del Fondo Nacional de la Vivienda para los Trabajadores (Infonavit) vs. Nazul Aarón Castro Galera y Pamela Armida López Cardona. Especial Hipotecario Civil Puesta. 1 Acdo. Núm. Exp. 897/2017.

SOLO CONSULTA
SOLO CONSULTA
SOLO CONSULTA

Marqez Ruíz Velasco María Elena vs. Salles Sáinz- Grant Thorton S. C. Exhortos Civil Acdo. E. 1 Acdo. en Exhorto. Núm. Exp. 2469/2024.

Pacheco Reyes Irma y Santillán Pacheco José Luis vs. Tovar Terán Luz del Carmen. Ejecutivo Mercantil Acdo. I. 1 Acdo. Núm. Exp. 1331/2024 Tomo II.

Ramírez González Sintique vs. Seguros Inbursa S.A., Grupo Financiero Inbursa, Empresa de Servicios y Soporte Integral Gc, Sociedad Anónima Promotora de Inversión de Capital Variable. Ord. Civil Acdo. E. 1 Acdo. en Amparo. Núm. Exp. 707/2023 Amparo 1247/2023.

Secreto. Ejecutivo Mercantil Acdo. I. 1 Acdo. Núm. Exp. 1177/2023.

Secreto. Ejecutivo Mercantil Acdo. I. 1 Acdo. Núm. Exp. 305/2023.

Tu Casa Express S.A. de C.V. vs. Prada Barbosa Óscar. Especial Hipotecario Civil 1 Acdo. Núm. Exp. 2545/2024 Tomo II.

MAL PUBLICADOS

Auto Financiamiento Automotriz S.A. de C.V. vs. Pérez Mendoza José Andrés y Castro Pérez Elvia Luz. Ejecutivo Mercantil Acdo. C. 1 Acdo. Núm. Exp. 2603/2024.

NO PUBLICADOS

Abraham Dergal José Ramón vs. Gergely Dora. Ejecutivo Mercantil Acdo. C. 1 Acdo. Núm. Exp. 2517/2024.

Armendáriz Ramírez Patricia vs. Jaramillo Jaramillo Joel. Especial Hipotecario Civil Acdo. No Publicado. 1 Acdo. Núm. Exp. 1505/2009 Tomo II.

Banca Afirme S.A. Institución de Banca Múltiple Afirme Grupo Financiero vs. Orozco Velázquez Juana María del Rosario. Providencias Precautorias Mercantil Acdo. No Publicado. 1 Acdo. Núm. Exp. 2423/2024.

Bautista Gabian Fernández Carlos vs. Villarreal Sordo Manuel y C Director del Registro Público de la Propiedad y del Comercio de la Ciudad de México. Ord. Civil Acdo. No Publicado. 1 Acdo. Núm. Exp. 997/2024.

Bonilla Díaz Sara y Otro vs. Pintos Martínez Miguel y Otros. Exhortos Civil Acdo. E. 1 Acdo. en Exhorto. Núm. Exp. 1727/2024.

Campillo García Adriana vs. López Ramírez Leopoldo. Vía de Apremio Civil Acdo. No Publicado. 2 Acdos. Núm. Exp. 365/2024.

Grupo Mar Avanti S.A. de C.V. vs. Operadora Albatros S.A. de C.V., Eduardo Ampudia Fraustro También Conocido como Eduardo Ampudia Frausto y Scotiabank Inverlat S.A. Institución de Banca Múltiple Grupo Financiero Scotiabank Inverlat División Fiduciaria antes Multibanco Comermex S.A. Ord. Mercantil Acdo. E. 2 Acdos. en Amparo. Núm. Exp. 757/2010 951/2022.

HSBC México, S.A. Institución de Banca Múltiple Grupo Financiero HSBC División Fiduciaria como Fiduciario en el Fideicomiso Irrevocable de Administración y Fuente de Pago Identificado Con el Número 262757 vs. Durán Cienfuegos Jesús Francisco. Especial Hipotecario Civil Acdo. No Publicado. 1 Acdo. Núm. Exp. 679/2015 Tomo II.

Palomino González Jorge Humberto vs. Axa Seguros S.A. de C.V. Ord. Civil Acdo. No Publicado. 2 Acdos. Núm. Exp. 935/2024.

AUDIENCIA

Cuanalo Cherlin Daniel vs. Gómez Gerardo y Los Laureles S.A. de C.V. antes Inmobiliaria Paseo de Laureles S.A. de C.V. y C Director del Registro Público de la Propiedad y del Comercio de la Ciudad de México. Aud. de Concil. Ord. Civil. 1 Audiencia. Núm. Exp. 305/2024.

EL SECRETARIO DE ACUERDOS
LIC. EDUARDO BENÍTEZ GARCÍA

SECRETARÍA "B"
ACUERDOS DEL 7 DE ENERO DEL 2025

Administradora Fome 2 Sociedad de Responsabilidad Limitada de Capital Variable vs. Hernández Martínez Laura Verónica. Especial Hipotecario Civil Expdllo. N. 1 Acdo. Núm. Exp. 124/2013.

Abascal Medina María del Carmen vs. Villalobos Magaña José Ángel Notario Público Número 9 de la Ciudad de México, Esau Tapia Abarca Notario Número 2 del Distrito Notarial de Hidalgo Iguala de la Indenpendencia Estado de Guerrero, María Elena Medina García, Rebeca Abascal Medina, Rodolfo Carrillo Villa, Francisco Carbajal López y C. Director del Registro Público de la Propiedad y del Comercio de la Ciudad de México. Ord. Civil Apel. N. 1 Acdo. Núm. Exp. 454/2017 Tomo IV.

Administración de Carteras Empresariales, Sociedad de Responsabilidad Limitada de C.V. vs. Ingenieros Veintisete de Agosto A.C. Especial Hipotecario Civil Acdo. N. 1 Acdo. Núm. Exp. 578/1998 Tomo V.

Almaraz Calderón de la Barca Esther Aída vs. Grupo Inmobiliario Snail S.A. de C.V. Ord. Mercantil Acdo. N. 3 Acdos. Núm. Exp. 180/2013.

Alonso Álvarez María Guadalupe. Ord. Civil Expdllo. N. 1 Acdo. en Expedientillo. Núm. Exp. 746/2023.

Amézcua Buenfil Mario vs. Mejía Moreno José Luis Domingo. Ejecutivo Mercantil Acuerdo. 1 Acdo. Núm. Exp. 2250/2024 Tomo II.

Arrendadora Actinver, S.A. de C.V. vs. Corporativo Bragib, S.A. de C.V. y Pro Digital Printing, S.A. de C.V. y Díaz Puig Roberto y Domínguez Contreras Carlos Gerardo y Gibson Suárez Juan Benton. Vía de Apremio Civil Acdo. E. 1 Acdo. en Amparo. Núm. Exp. 616/2023 1018/2024.

Arrendadora Actinver, S.A. de C.V. vs. Corporativo Bragib, S.A. de C.V. y Pro Digital Printing, S.A. de C.V. y Díaz Puig Roberto y Domínguez Contreras Carlos Gerardo y Gibson Suárez Juan Benton. Vía de Apremio Civil Expdllo. N. 1 Acdo. Núm. Exp. 616/2023 Tomo II.

Attia Cohen Ezra vs. Alaminos Guerrero su Sucesión María de Los Dolores y el Agora S.A. y C. Director del Registro Público de la Propiedad y del Comercio en la Ciudad de México. Ord. Civil Acdo. N. 1 Acdo. Núm. Exp. 358/2021 Tomo II.

Aurora Quiseed Estrada Posadas. Ord. Civil Acdo. E. 1 Acdo. en Amparo. Núm. Exp. 538/2024 Sin Antecedentes.

Banco Actinver, S.A., Institución de Banca Múltiple, Grupo Financiero Actinver, Actuando Única y Exclusivamente en su Carácter de Fiduciario del Fideicomiso de Administración 2447. Corrección de Caratula por Auto de Fecha Ocho de Enero de Dos Mil Veinticuatro vs. Olegario Hernández Hervert y/otray Rosa Elba Legaria Martínez. Especial Hipotecario Civil Expdllo. N. 1 Acdo. Núm. Exp. 310/2020.

Banco Inbursa S.A. Institución de Banca Múltiple Grupo Financiero Inbursa vs. Leopolld de México, S.A. de C.V., Wendy Berenice Meneses González, María Guadalupe Yolanda González Rivera y Leopoldo Meneses Fernández. Ejecutivo Mercantil Acuerdo. 1 Acdo. Núm. Exp. 306/2020.

Banco Invex Sociedad Anónima Institución de Banca Múltiple Invex Grupo Financiero en su Carácter de Fiduciario en el Fideicomiso F 563 874 vs. Ramírez Moreno María Angélica. Especial Hipotecario Civil Acuerdo. 2 Acdos. Núm. Exp. 314/2021.

Banco Invex, S.A. vs. Galean Lara Gilberto y Otra. Especial Hipotecario Civil Acdo. N. 1 Acdo. Núm. Exp. 390/2010 Tomo 2.

Banco Nacional del Ejército, Fuerza Aérea y Armada, Sociedad Nacional de Crédito, Institución de Banca de Desarrollo vs. Rivero Arroyo Raúl. Especial Hipotecario Civil Expdllo. N. 1 Acdo. Núm. Exp. 2284/2024.

Banco Santander México Sociedad Anónima Institución de Banca Múltiple Grupo Financiero Santander México vs. Medina Eng Manling y Rojo Ávila Elio. Especial Hipotecario Civil Acdo. N. 1 Acdo. Núm. Exp. 866/2021 Tomo II.

Banco Ve por Más, S.A. Institución de Banca Múltiple Grupo Financiero Ve por más vs. Fehr Kroeker Aganetha. Vía de Apremio Civil Acuerdo. 1 Acdo. Núm. Exp. 2196/2024.

Banco Ve por Más, S.A., Institución de Banca Múltiple, Grupo Financiero Ve por más vs. Briseño Rangel Luisa Magnolia. Especial Hipotecario Civil Acdo. N. 1 Acdo. Núm. Exp. 1478/2024 Tomo II.

Banco del Bajío S.A. Institución de Banca Múltiple vs. Rey Alarcón Juan Carlos y Caro Fong Frida. Ejecutivo Mercantil Acdo. N. 1 Acdo. Núm. Exp. 1374/2019 Tomo II.

BBVA Bancomer S.A. Institución de Banca Múltiple, Grupo Financiero BBVA Bancomer vs. Miguel Ángel Rodríguez Sánchez. Esp. Hip. Acuerdo. 1 Acdo. Núm. Exp. 1428/2024.

BBVA México, Sociedad Anónima, Institución de Banca Múltiple Grupo, Financiero BBVA México vs. Martha Rosa Cristerna Espinoza y Paul Ignacio Campa Bulnes. Especial Hipotecario Civil Acdo. N. 1 Acdo. Núm. Exp. 1228/2024 Tomo II.

Carrizosa Guerrero Enrique vs. Inmobiliaria Diarel, S.A. de C.V. Ord. Civil Acdo. N. 1 Acdo. Núm. Exp. 858/2024.

Chiu García Mireya Beatriz vs. Esparza Morales Jaime César. Ord. Civil Acdo. N. 1 Acdo. Núm. Exp. 800/2024.

Ci Banco, S.A., Institución de Banca Múltiple Actuando en su Carácter de Fiduciaria en el Fideicomiso F/00238 vs. Escalona Montes de Oca Leonel y Martínez Gómez Silvia. Especial Hipotecario Civil Acuerdo. 1 Acdo. Núm. Exp. 1666/2024 Tomo II.

SOLO CONSULTA
SOLO CONSULTA
SOLO CONSULTA

Ci Banco, Sociedad Anónima, Institución de Banca Múltiple, en su Carácter de Fiduciario en el Fideicomiso Número F/00430 vs. Ruíz Reyes Gerardo. Especial Hipotecario Civil Acdo. N. 1 Acdo. Núm. Exp. 1808/2024 Tomo II.

Cimbra Mex, S.A. de C.V. vs. Andamios y Suministros Industriales, S. de R. L. de C.V., Madero Dávila Juan Gerardo y Fierro Pérez Miguel Ángel. Ejecutivo Mercantil Acdo. N. 1 Acdo. Núm. Exp. 1298/2024 Tomo II.

Condominio Plaza Indiana vs. Alto Voltaje S.A. de C.V. y Aguirre y Costilla Virgilio Enrique. Ejecutivo Civil Acuerdo. 2 Acdos. Núm. Exp. 1364/2024.

Contreras Chávez Rodolfo vs. Domínguez Galindo José Concepción y Sáenz Alvarado Olga Lidia. Vía de Apremio Civil Expdllo. N. 1 Acdo. Núm. Exp. 70/2010 Bis. 1 Tomo 2.

Cruz González Blanca Lidia. Ord. Civil Expdllo. N. 1 Acdo. en Expedientillo. Núm. Exp. 972/2024.

Cruz Islas Rebeca vs. Rocareri, S.A. de C.V. Ord. Mercantil Acuerdo. 1 Acdo. Núm. Exp. 974/2018 Tomo II.

Galván Rangel Felipe vs. Banco Santander México, S.A., Institución de Banca Múltiple, Grupo Financiero Santander, Macuilli Calpulli, Resolución de Cartera, S. de R. L. de C.V. Especial Hipotecario Civil Acdo. N. 2 Acdos. Núm. Exp. 1834/2024.

García Jiménez Samuel vs. Mendoza Pastrana José Gregorio. Ejecutivo Mercantil Acuerdo. 3 Acdos. Núm. Exp. 584/2022.

García Reyes José Luis vs. Carbajal Medina Raúl y Terán de Carbajal Carmina y Medina Aguirre María Luisa y Carbajal Medina María Teresa y Terán González Rosa Carmina y Medina María Luisa. Ord. Civil Acdo. N. 1 Acdo. Núm. Exp. 994/2023.

Glider Hidalgo S de R.L. de C.V. vs. Inter Espacios Comercializadora S.A. de C.V. Controversias de Arrendamiento Civil Acuerdo. 1 Acdo. Núm. Exp. 1564/2024.

Gobierno del Distrito Federal vs. Castellanos Calvillo María Guadalupe. Extinción de Domi. Civil Acdo. E. 1 Acdo. en Amparo. Núm. Exp. 36/2016 11/2024.

Hermann González César Cutberto y Leopoldo Conrado Hermann González vs. Agrupación Oriente 156 No 79 A.C. y Otro y Bolfeta Milo Dinorah y Guzmán Juárez Alicia. Ord. Civil Se Forma Tomo II. 1 Acdo. Núm. Exp. 524/2000 Tomo II.

HSBC México S.A. Institución de Banca Múltiple Grupo Financiero HSBC División Fiduciaria en el Fideicomiso F 233595 vs. Padilla Guzmán Aurelio, Quevedo Hernández Martha Elena. Especial Hipotecario Civil Acdo. N. 1 Acdo. Núm. Exp. 324/2016 Tomo II.

HSBC, México, S.A. Institución de Banca Múltiple, Grupo Financiero HSBC, División Fiduciaria en su Carácter de Fiduciario, a Través del Administrador del Fideicomiso Irrevocable F/233595 vs. Juan Rubén Clemens Lerma y Alma Rosa Becerra Ramírez. Especial Hipotecario Civil Acdo. N. 1 Acdo. Núm. Exp. 1004/2017 Tomo II.

Instituto del Fondo Nacional de la Vivienda para los Trabajadores vs. Chávez Ramírez Víctor Manuel. Especial Hipotecario Civil Acuerdo. 1 Acdo. Núm. Exp. 1814/2024.

Instituto del Fondo Nacional de la Vivienda para los Trabajadores vs. Flores Landeros Claudia Lucina. Especial Hipotecario Civil Acdo. N. 1 Acdo. Núm. Exp. 282/2015.

Intercam Banco, Sociedad Anónima, Institución de Banca Múltiple, Intercam Grupo Financiero vs. Grupo Abilac, Sociedad Anónima de Capital Variable. Ejecutivo Mercantil Expdllo. N. 1 Acdo. Núm. Exp. 1840/2024 Tomo II.

Islas Nava César Antonio vs. Celis Díaz Ricardo su Sucesión. Ord. Civil Acuerdo. 1 Acdo. Núm. Exp. 1020/2014 Tomo III.

López Ramírez Leticia vs. Uni-Gas S.A. de C.V. y Chubb Seguros México S.A. Ord. Civil Acdo. Expdllo. 2 Acdos. Núm. Exp. 898/2022.

Martínez Ruíz José Luis vs. Guadalupe González Gómez de Cuesta y Registro Público de la Propiedad y del Comercio del Distrito Federal. Ord. Civil Acdo. N. 1 Acdo. Núm. Exp. 1796/2024.

Ojeda Fonseca Pedro vs. Burillo Muñoz Celia Lidia, Burillo Muñoz Leticia, Luna Muñoz Reyna María del Carmen, Burillo Muñoz Fidel, Muñoz Pérez Jorge y Muñoz Pérez Yolanda. Ord. Civil Expdllo. N. 1 Acdo. Núm. Exp. 650/2019.

Oportunidades para Emprendedores Sapi de C.V. Sociedad Financiera de Objeto Múltiple, Enr vs. Piña Vera Cristian de Jesús, Oliverio Piña Castillo y Odilóna Vera Sanromán Quien También Se Hace Llamar Odilóna Vera San Román. Especial Hipotecario Civil Acdo. N. 1 Acdo. Núm. Exp. 740/2013 Tomo III.

Partipilo Rita Vita vs. Hernández Carrasco José Guillermo. Ord. Civil Acuerdo. 1 Acdo. Núm. Exp. 582/2024.

Patiño Lozano María Ofelia vs. Juárez Villagómez Rogelio. Ord. Civil Acuerdo. 1 Acdo. Núm. Exp. 848/2023.

Planeando Solujciones del Bajío S.A. de C.V. vs. Mota Engil México Sapi de C.V. Juris. Voluntaria Mercantil Acdo. N. 1 Acdo. Núm. Exp. 1040/2024.

Promotora de Hoteles, S.A. de C.V. y Banco Nacional de México S.A. Integrante del Grupo Financiero Banamex vs. Zúñiga Álvarez Salvador y Guillermina Alicia López Villanueva. Ord. Mercantil Acdo. N. 2 Acdos. Núm. Exp. 542/2013 Tomo II.

Recuperadora de Deuda Hipotecaria, Sociedad de Responsabilidad Limitada de Capital Variable, Representada por Zendere Holding I, Sociedad Anónima Promotora de Inversión de Capital Variable, hoy su Cesionario Eduardo Aboumrad Allegre vs. Carlos Cuallal Tzompa y Anastacia Totolhua Escobar. Especial Hipotecario Civil Acuerdo. 1 Acdo. Núm. Exp. 1642/2024 Tomo II.

Ricaño Ruíz Alma Verónica, Sánchez Ricaño Juan Manuel, y Sánchez Ricaño Ana Belén vs. Sánchez Ramírez Mario. Ord. Civil Acdo. N. 1 Acdo. Núm. Exp. 442/2018 Tomo III.

Riquelme Porrás María Elena y Pelayo Riquelme Lilia Maritza vs. Willis Guerrero Carlos Alberto y Gómez Lepe Manuel. Controversias de Arrendamiento Civil Acdo. N. 1 Acdo. Núm. Exp. 1568/2024.

Rodríguez González Luz María vs. Construcciones Residenciales del Sur, S.A. de C.V. Ord. Civil Expdllo. N. 1 Acdo. en Expedientillo. Núm. Exp. 432/2024.

Secreto. Providencias Precautorias Mercantil Acuerdo. 2 Acdos. Núm. Exp. 590/2024.

Secreto. Ejecutivo Mercantil Acdo. N. 2 Acdos. Núm. Exp. 988/2017 Tomo III.

Sociedad Cooperativa de Consumo Pemex, S. C. L vs. Corona López Rodolfo. Ejecutivo Mercantil Acuerdo. 1 Acdo. Núm. Exp. 1590/2024.

Solís Medrano Heriberto vs. Heriberto Solís Torres (En su Carácter de Socio de Centro Universitario Grupo Sol S. C.), y Emma Graciela Medrano Vanegas, Quien También Utiliza el Nombre de Emma G, Medrano de Solís (En su Carácter de Socia de Centro Universitario Grupo Sol S. C.), y Emma Laura Solís Medrano Quien También Utiliza el Nombre de Emma Laura Solís de Delgado (En su Carácter de Socia de Centro Universitario Grupo Sol S. C.), y José Fernando García García y Carlos Fernando García Schroeder y Juan Carlos García Rubio y Salvador García Trujillo y Felipe de Jesús Claudio Zacarías Ponce en su Calidad de Notario Público Número 4 de la Ciudad de México y Director del Registro Público de la Ciudad de México. Providencias Precautorias Mercantil Acdo. E. 1 Acdo. en Amparo. Núm. Exp. 1382/2024 1106/2024.

Somilleda Abreu Karina vs. Abreo Ma Inés y Inés Abreu Ramírez Ma Inés Abreu María Inés Abreo Ramírez y Ma Inés Abreu Ramírez y Anaya Macotela Martín y C Director del Registro Público de la Propiedad y del Comercio de la Ciudad de México. Ord. Civil Acdo. N. 1 Acdo. Núm. Exp. 932/2024.

Unifin Financiera, Sociedad Anónima Bursatil de Capital Variable, Sociedad Financiera de Objeto Múltiple, Entidad No Regulada vs. Alton Container S.A. de C.V. y Marroquín Aguirre Sergio. Ord. Mercantil Acuerdo. 3 Acdos. Núm. Exp. 1868/2024.

Valencia Cuevas Raymundo vs. Montiel Lavín Manuel su Sucesión y Otra. Especial Hipotecario Civil Acuerdo. 1 Acdo. Núm. Exp. 568/2000.

Vázquez Rosales Víctor Manuel vs. Zavala Montoya Daniel Guadalupe. Pago de Daños Culposos Causados por Motivos del Transito de Vehículo Civil Acdo. C. 1 Acdo. Núm. Exp. 2434/2024.

Velázquez Montiel Julio César vs. Banco Mercantil del Norte S.A. Institución de Banca Múltiple Grupo Financiero Banorte. Ejecutivo Mercantil Acdo. E. 1 Acdo. en Amparo. Núm. Exp. 770/2023 D. C.

Vilvhis Velázquez Felipe. No Definido No Definido Expdllo. N. 1 Acdo. en Expedientillo. Núm. Exp. 12476/1994.

De la Peña Villegas Susana vs. Luna Hernández Katiuska Elena. Ord. Civil Acdo. N. 2 Acdos. Núm. Exp. 2244/2024.

MAL PUBLICADOS

Crédito Inmobiliario, S.A. de C.V., Sociedad Financiera de Objeto Múltiple, Entidad No Regulada, hoy Banco Invex, Sociedad Anónima, Institución de Banca Múltiple, Invex Grupo Financiero, Actuando como Fiduciario en el Fideicomiso Número 1301, como Actual Propietario de Los Derechos Litigiosos del Presente Juicio, a Través de su Mandataria Tertius Sociedad Anónima Promotora de Inversión de Capital Variable, Sociedad Financiera de Objeto Múltiple, Entidad No Regulada vs. Arellano Melendrez Elvira Dolores. Especial Hipotecario Civil Acuerdo. 1 Acdo. Núm. Exp. 2494/2024 Tomo II.

SOLO CONSULTA
SOLO CONSULTA
SOLO CONSULTA

Instituto de Seguridad Social para las Fuerzas Armadas Mexicanas. Especial Hipotecario Civil Expdllo. N. 1 Acdo. en Expedientillo. Núm. Exp. 1204/2023.

Sánchez Osorio Mayra vs. Edmundo Molina García y Ana María Galicia Nájera. Especial Hipotecario Civil Acuerdo. 1 Acdo. Núm. Exp. 2310/2024.

NO PUBLICADOS

Armenta Mora Olinser vs. López de la Parra Carlos Ascención Quien También Acostumbra Usar el Nombre de Carlos López de la Parra y María Cristina Pérez Partida de López. Especial Hipotecario Civil Acdo. E. 1 Acdo. en Amparo. Núm. Exp. 466/2010 851/2024.

Armenta Mora Olinser vs. López de la Parra Quien También Acostumbra Usar el Nombre de Carlos López de la Parra Carlos Ascención y Pérez Partida de López María Cristina. Especial Hipotecario Civil Acdo. E. 1 Acdo. Núm. Exp. 466/2010 Tomo III.

Bravo Bonilla Angélica Lizbeth y Bonilla Herrera Norma Cecilia vs. Bravo Malpica Hugo Francisco Jaime y Notario Público No 35, en Tepic Nayarit. Ord. Civil Acdo. N. 1 Acdo. Núm. Exp. 1914/2024.

Dessetec Desarrollo de Sistemas Sociedad Anónima de Capital Variable vs. Coronado Ovalle Evangelina. Especial Hipotecario Civil 1 Acdo. Núm. Exp. 46/2008 Tomo 1 Bis.

Mendoza Morán Víctor René vs. Gómez Bernabé José Antonio. Ejecutivo Mercantil Acuerdo. 1 Acdo. Núm. Exp. 80/2024.

AUDIENCIA

Castañeda Noguez Hilda y Hernández Hernández su Sucesión Reylando vs. Villalobos Arellano Víctor Samuel su Sucesión y C. Director del Registro Público de la Propiedad y del Comercio de la Ciudad de México. Aud. de Concil. Ord. Civil. 1 Aud. en Tercería. Núm. Exp. 356/2020.

SENTENCIA INTERLOCUTORIA
NO PUBLICADOS

Islas Nava César Antonio. Ord. Civil Sent Interloc 1 Sent. Inter. en Tercería. Núm. Exp. 1020/2014

LA SECRETARIA DE ACUERDOS
LIC. JENNY KARLA CONSTANTINO ANGUIANO

OCTAVO DE LO CIVIL

SECRETARÍA "A"
ACUERDOS DEL 7 DE ENERO DEL 2025

Administradora Fome 2, S. de R. L de C.V. vs. Espejel Díaz Areli. Especial Hipotecario Civil Expedientillo. 1 Acdo. en Expedientillo. Núm. Exp. 1089/2022 Expedientillo.

Arrendadora y Factor Banorte S.A. de C.V. vs. Moreno Alcázar Graciela y Notario Público 237 Cdmx y Registro Público de la Propiedad de la Ciudad de México y Esparza Terroba Alicia. Ord. Civil 3 Acdos. Núm. Exp. 1199/2024.

Banco Mercantil del Norte S.A. Institución de Banca Múltiple, Grupo Financiero Banorte antes BBVA Bancomer, S.A. Institución de Banca Múltiple, Grupo Financiero BBVA Bancomer vs. Julio César Ramírez Medina y Magdalena de Anda Gutiérrez. Especial Hipotecario Civil Expedientillo. 1 Acdo. Núm. Exp. 183/2012 Tomo II.

Banco Mercantil del Norte, S.A. Institución de Banca Múltiple, Grupo Financiero Banorte vs. Francisco Xavier Chávez Álvarez y María Eva Zacarías Martínez. Especial Hipotecario Civil 1 Acdo. Núm. Exp. 873/2018 Segundo Tomo.

Banco Mercantil del Norte, Sociedad Anónima, Institución de Banca Múltiple, Grupo Financiero Banorte como Fiduciario del Fideicomiso Irrevocablede Administración y Fuente de Pago F/10428 vs. G. D. P. S.A. de C.V. Especial Hipotecario Civil Expedientillo. 1 Acdo. Núm. Exp. 309/2009 Tomo Tres.

Banco Nacional de México S.A. Integrante del Grupo Financiero Banamex vs. Latuff Electronics de México S.A. de Cv, Zonda Corporation S.A. de C.V. y Juan Arturo Payan Gutiérrez. Providencias Precautorias Mercantil Expedientillo. 1 Acdo. Núm. Exp. 165/2021.

Banco Santander México S.A. Institución de Banca Múltiple Grupo Financiero Santander México vs. Hernández Ortega Blanca Estela. Especial Hipotecario Civil 1 Acdo. Núm. Exp. 629/2022.

Banco Ve por Más, S.A. Institución de Banca Múltiple, Grupo Financiero Ve por más vs. Llanes Sánchez Ulises, Alimeats del Bajío, S.A. de C.V., Ulsore, S.A. de C.V., y Sánchez Ali Alicia. Providencias Precautorias Mercantil 1 Acdo. Núm. Exp. 397/2020.

Beltrán Serrano Silvia vs. Torres Díaz María Guadalupe y Castilla y Guzmán María del Carmen. Ord. Civil 1 Acdo. Núm. Exp. 1061/2024.

Bienes Programados S.A. de C.V. vs. Lobato Lozano Samuel. Especial Hipotecario Civil 1 Acdo. Núm. Exp. 887/2021.

Bosque Real Tu Casa, S.A. de C.V. vs. Chubb Fianzas Monterrey, Aseguradora de Caución, S.A. Especial de Fianzas Mercantil Expedientillo. 1 Acdo. Núm. Exp. 1049/2019.

Castañeda Ayala María Belem vs. José Castañeda Domínguez. Ord. Civil Expedientillo. 1 Acdo. Núm. Exp. 341/2014.

Contreras Cruz Julio Fernando vs. José Luis Sánchez Rodríguez. Ejecutivo Mercantil 1 Acdo. Núm. Exp. 343/2017.

Cruz García Claudio vs. Sánchez Jiménez Leticia y Rivera Hernández Luis Fernando. Ord. Civil 1 Acdo. Núm. Exp. 877/2021.

Cruz Rivero Juan Wolfgang vs. Alejandro Cardona López. Especial Hipotecario Civil 1 Acdo. Núm. Exp. 451/2020 Tomo II.

Cuevas Juárez Javier. Ord. Civil 1 Acdo. en Amparo. Núm. Exp. 225/1967 Cuad. de Amp. 151/2022.

Domínguez Cabrera Jorge Alberto vs. Cabrera Serrano Martín Alejandro y Cabrera González Yusseili y Cabrera González Edgar y Cabrera González Iván y Cabrera González Joe y Cabrera González Álvaro y Instituto de la Vivienda (Invi) y C Director del Registro Público de la Propiedad y del Comercio de la Ciudad de México y Titular de la Notaria 71 de la Ciudad de México Licenciado Eduardo J Muñoz Pinchetti. Ord. Civil 2 Acdos. Núm. Exp. 719/2024.

Díaz Pico Felipe, su Sucesión vs. María Margarita Castelán Bernal. Ord. Civ. 1 Acdo. Núm. Exp. 2355/1994.

Escuela Maestro Carlos Chávez S.C. vs. Vallarta Coquis Ruperto su Sucesión y Velazco Gómez Juan su Sucesión y Director del Registro Público de la Propiedad y del Comercio de la Ciudad de México. Ord. Civil 1 Acdo. Núm. Exp. 1063/2024.

Fianzas y Cauciones Atlas, S.A. vs. Fluotec, S.A. P. I. de C.V. y Teletec de México, S.A. P. I. de C.V. y Tecnología Edd, S.A. P. I. de C.V. y Fluotec Distribución, S.A. P. I. de C.V. y Sisimtel, S.A. P. I. de C.V. y Showco, S.A. P. I. de C.V. y Inmobiliaria Mambo, S.A. P. I. de C.V. Especial de Fianzas Mercantil Acuerdo. 7 Acdos. Núm. Exp. 925/2024.

Flores Figueroa Verónica y Pérez López Ma Ysabel vs. Hernández García María Luisa y Acosta García Lucía y Ramírez Tinoco Saúl. Ord. Civil 1 Acdo. Núm. Exp. 585/2021 1.

Flores Granados Alejandro Romero vs. Arias Carvajal Iván Alejandro y Alanís Padilla José Luis. Especial Hipotecario Civil Expedientillo. 1 Acdo. en Expedientillo. Núm. Exp. 1345/2023 Expedientillo.

Flores Peza Reyna María Eugenia También Conocida como María Eugenia Flores de la Peza y/o Ma. Eugenia Flores de la Peza vs. Instituto del Fondo Nacional de la Vivienda para los Trabajadores, Scrap II, S. de R. L. de C.V. y Enrique Camarena Nieto. Especial Hipotecario Civil 2 Acdos. Núm. Exp. 307/2020 Tomo II.

Fuentes Escobar Priscila Odett vs. Isla Borja María del Carmen Ana y Isla Borja Esperanza Clara y Isla Borja José Fernando y Isla Borja Francisco Javier y Isla Borja Sergio. Ord. Civil 1 Acdo. Núm. Exp. 1077/2024.

García Arias Gustavo vs. Cortés Pérez Jesús. Vía de Apremio Civil 3 Acdos. Núm. Exp. 1097/2024.

Gerardo Flores Alba vs. José Francisco García y Ramos. Ejecutivo Mercantil 1 Acdo. Núm. Exp. 801/2010 Tomo II.

Gómez Hernández Eduardo vs. García Hernández Rosa y Instituto Nacional de la Vivienda para los Trabajadores (Infonavit). Ord. Civil 1 Acdo. en Exhorto. Núm. Exp. 2469/2024.

Gómez del Campo Díaz Barreiro Carlos Manuel vs. Promotora Industrial Acuasistemas, S.A. de C.V. Ejecutivo Mercantil 1 Acdo. Núm. Exp. 389/2015 Tomo II Bis.

González Zúñiga y González Rodolfo vs. Palma Capmany Ernesto y Sierra Rodríguez Amparo y Quien También Acostumbra Usar el Nombre de Amparo Sierra de Palma. Ord. Civil 1 Acdo. Núm. Exp. 1065/2024.

Gutiérrez García Margarita del Carmen antes Proyectos Adamantine, Sociedad Anónima de Capital Variable, Sociedad Financiera de Objeto Múltiple, Entidad No Regulada antes Scotiabank Inverlat, S.A. Institución de Banca Múltiple, Grupo Financiero Scotiabank Inverlat vs. David Mendívil González. Especial Hipotecario Civil 1 Acdo. Núm. Exp. 831/2010 Tomo III.

Hipotecaria Nacional, S.A. de C.V., Sociedad Financiera de Objeto Múltiple, Entidad Regulada, Grupo Financiero BBVA Bancomer hoy BBVA México, Sociedad Anónima, Institución de Banca Múltiple, Grupo Financiero BBVA México vs. Adolfo Cristiani Flores. Ord. Civil 1 Acdo. Núm. Exp. 757/2009 Tomo Dos.

SOLO CONSULTA
SOLO CONSULTA
SOLO CONSULTA

Instituto del Fondo Nacional de la Vivienda para los Trabajadores Infonavit vs. Meneses Marcelino Octavio y Alvera Carrillo Socorro. Especial Hipotecario Civil 2 Acdos. Núm. Exp. 893/2024.

Instituto del Fondo Nacional de la Vivienda para los Trabajadores vs. Parra Romero María de Los Ángeles. Especial Hipotecario Civil 1 Acdo. Núm. Exp. 1319/2023.

Instituto del Fondo Nacional de la Vivienda para los Trabajadores vs. Tinajero Maldonado José Salvador y Velázquez de la Rosa Petrona. Especial Hipotecario Civil 1 Acdo. Núm. Exp. 295/2015.

Jiménez Gama Alejandro vs. Aurora Reyes Hernández. Ejecutivo Mercantil 1 Acdo. Núm. Exp. 79/2015 Tomo II.

Legal Advise, Sociedad Civil Cesionaria de Crédito Único Sociedad Anónima de Capital Variable, Sociedad Financiera de Objeto Múltiple, Entidad No Regulada vs. Eric Bustamante de la Parra. Especial Hipotecario Civil 1 Acdo. Núm. Exp. 1027/2018 Tomo II.

Leyenda Núñez Roberto su Sucesión vs. Jorge Arturo Ortiz Guerrero y Jorge Ortiz Camorlinga. Ejecutivo Mercantil 1 Acdo. Núm. Exp. 1015/2015 Tomo III.

López Montero Francisco su Sucesión vs. Jorgemunguia López. Ord. Civil 2 Acdos. Núm. Exp. 453/2020.

Macías Lares Yolanda y Cortés Macías Juan Pablo vs. Seguros Inbursa S.A. Grupo Financiero Inbursa. Ord. Civil 1 Acdo. Núm. Exp. 1151/2024.

Martínez Herrera Marco Antonio vs. Gutiérrez Birt Martha Eugenia. Ord. Civil 1 Acdo. Núm. Exp. 477/2024.

Maximex Panamericana S.A. vs. Licenciado Salvador Ximénez Esparza Notario Público Número 126 del Estado de México Con Residencia en Valle de Chalco y Licenciado Raúl Rodríguez Piña Notario Público Número 249 de la Ciudad de México y Villavicencio Castañeda José Luis y Licenciado Leonardo Alfredo Beltrán Baldares y Titular del Registro Público de la Propiedad y del Comercio para la Ciudad de México y Chedraui Monroy Eduardo y Monroy Bortoni María Teresa y Quien También Acostumbra a Usar el Nombre de María Teresa Monroy y Bortoni y Reséndiz Wong Ricardo y HSBC México Sociedad Anónima Institución de Banca Múltiple Grupo Financiero HSBC. Ord. Civil 1 Acdo. Núm. Exp. 845/2022 Tomo III.

Mendizábal Trujillo Antonio vs. Instituto para Devolver Al Pueblo Lo Robado. Ord. Civil 1 Acdo. Núm. Exp. 939/2024.

Millán Fernández Claudia Patricia vs. Villegas Garanda Raúl. Ord. Civil 1 Acdo. Núm. Exp. 885/2022.

Millenials Innovations Sapi de C.V. Sofom Enr vs. Trapala Cruz Edgar. Vía de Apremio Civil Expedientillo. 1 Acdo. Núm. Exp. 177/2024.

Morales Galindo Luis Daniel vs. Grupo Mexicano de Seguros S.A. de C.V. Ord. Civil 1 Acdo. Núm. Exp. 555/2022 Tomo III.

Nacional de Servicios Dargue S.A. de C.V. vs. Tecnocomercializadora Magaña S.A. de C.V. y Magaña Cárdenas Jesús. Ejecutivo Mercantil 3 Acdos. Núm. Exp. 583/2022.

Operadora Falcón Sapi de C.V. Sofom Enr vs. Rivera Durán Miguel Ángel. Providencias Precautorias Mercantil Expedientillo. 1 Acdo. Núm. Exp. 849/2022.

Palacios Belmont Edgar y Josué Belmont Chávez vs. Ammon Bemont Padilla También Conocido como Amon Belmont Padilla. Ord. Civil 3 Acdos. Núm. Exp. 91/2021.

Pérez Magaña Benigno Daniel vs. María Teresa Merlos Ramírez, C. Director del Registro Público de la Propiedad y de Comercio de la Ciudad de México, Omar Lozano Torres, Notario Púbico Número 134 de la Ciudad de México. Ord. Civil Expedientillo. 1 Acdo. Núm. Exp. 331/2019.

Pérez Velázquez Jorge vs. Zamora Daniel y García Pina Cuauhtémoc y C Director del Registro Público de la Propiedad y del Comercio de la Ciudad de México. Ord. Civil 2 Acdos. Núm. Exp. 959/2024.

Platas Lugo Raquel Alicia su Sucesión vs. Ortega Cardoso Demetrio y Ortega Morales Demetrio David y Notario Público Número 196 de la Ciudad de México. Ord. Civil 2 Acdos. Núm. Exp. 21/2024.

Quiroga Vázquez Sara su Sucesión vs. Fesh Gómez Elisa Krystal Asenat. Actos Prejudiciales Civil 1 Acdo. Núm. Exp. 1105/2024.

Quiroz Contreras Milagros vs. Cortés Barajas Mercedes. Esp. Hip. Expedientillo. 1 Acdo. Núm. Exp. 625/2012.

Rangel Torres María del Carmen vs. Grupo Mexicano de Seguros S.A. de C.V. Ord. Civil 2 Acdos. Núm. Exp. 1107/2023 Tomo II.

Recipot, S. de R. L. de C.V. vs. Guevara Hernández Aurelio. Esp. Hip. Expedientillo. 1 Acdo. Núm. Exp. 657/2011.

Rodríguez Miranda Humberto Rafael Sucesión vs. Chávez Ramírez María Graciela y Palafox Enríquez Raúl. Ord. Civil 1 Acdo. Núm. Exp. 547/2023.

Romero Ramírez Martha Catalina y Quien También Acostumbra Usar el Nombre de Catalina Martha Romero Ramírez y Martha Romero vs. Ramírez Romero María del Carmen y Quien También Acostumbraba a Usar el Nombre de María del Carmen Ramírez su Sucesión y García Hernández Ernesto su Sucesión y C Director del Registro Público de la Propiedad y del Comercio de la Consejeria Jurídica y de Sevicios Legales de la Ciudad de México. Ord. Civil 1 Acdo. Núm. Exp. 1203/2024.

Rosales Guerrero Rafael vs. González Aispuro Carlos y Otra. Especial Hipotecario Civil 1 Acdo. Núm. Exp. 521/2005 Tomo IV.

Ruíz y Rosales Raquel su Sucesión vs. Nava Ruíz Ivonne. Ord. Civil 1 Acdo. Núm. Exp. 265/2024.

Santander Hipotecario, S.A. de C.V. Sociedad Financiera de Objeto Múltiple Entidad Regulada vs. Óscar Méndez Martínez y Tatiana Valdez Carrillo. Especial Hipotecario Civil Expedientillo. 1 Acdo. Núm. Exp. 437/2014.

Scotiabank Inverlat Sociedad Anónima Institución de Banca Múltiple Grupo Financiero Scotiabank Inverlat vs. Reyes Peña Roberto David y Arvizu Martínez María Yolanda y Reyes Arvizu David y Calderón de la Barca Sánchez Cathy Lorena. Especial Hipotecario Civil 1 Acdo. Núm. Exp. 17/2024.

Scotiabank Inverlat, S.A., Institución de Banca Múltiple Grupo Financiero Scotiabank Inverlat vs. Ríos Zúñiga Gustavo Adad. Especial Hipotecario Civil 2 Acdos. Núm. Exp. 175/2020 Tomo II.

Scotiabank Inverlat, S.A., Institución de Banca Múltiple, Grupo Financiero Scotiabank Inverlat vs. Sandoval Olvera José Dolore Manuel. Especial Hipotecario Civil 1 Acdo. Núm. Exp. 627/2016 Tomo II.

Secreto. Ejecutivo Mercantil 1 Acdo. Núm. Exp. 1159/2023.

Secreto. Ejecutivo Mercantil 1 Acdo. Núm. Exp. 135/2024.

Secreto. Ejecutivo Mercantil 1 Acdo. Núm. Exp. 391/2024.

Sociedad Hipotecaria Federal S.N.C. Institución de Banca de Desarrollo en su Carácter de Fiduciario Sustituto del Fondo de Operación y Financiamiento Bancario a la Vivienda vs. Alberto Segovia Navarro. Especial Hipotecario Civil 1 Acdo. Núm. Exp. 83/2011 Segundo Tomo.

Universidad Digital del Estado de México vs. Fundación Cultural Raíces a C. Ord. Civil 1 Acdo. en Exhorto. Núm. Exp. 2463/2024.

Valor Agregado en Arrendamiento S.A. de C.V. vs. Promicom S.A. de C.V., Carlos Girault Ruiz, y Pacalo, S.A. de C.V. Ejecutivo Mercantil 1 Acdo. Núm. Exp. 487/2019 Tomo II.

Vázquez Uribe Román vs. Bautista Uribe Juan David. Ejecutivo Mercantil 1 Acdo. en Expedientillo_Del_Cuaderno. Núm. Exp. 1329/2023 Expdllo. Amparo.

Banco Mercantil del Norte, S.A. Institución de Banca Múltiple, Grupo Financiero Banorte vs. Mario Peñaloza Guadarrama. Especial Hipotecario Civil 1 Acdo. Núm. Exp. 801/2016 Segundo Tomo.

Realty Visión y Elegancia Dl de México, Sociedad de Responsabilidad Limitada de Capital Variable, Cesionario de HSBC México, S.A., Institución de Banca Múltiple, Grupo Financiero HSBC División Fiduciaria en su Carácter de Fiduciario en el Fideicomiso Número F/234036 vs. Nohemí Ortiz Rivera. Especial Hipotecario Civil 1 Acdo. Núm. Exp. 859/2017 Tomo II.

MAL PUBLICADOS

Administradora Fome 2, S. R. L. de C.V. vs. Martínez Luna Pedro. Especial Hipotecario Civil 1 Acdo. Núm. Exp. 431/2023.

Alanís Gallegos Sergio Adolfo vs. Amador Becerra Isabel. Especial Hipotecario Civil mal Publicado. 2 Acdos. Núm. Exp. 805/2023.

Alanís Gallegos Sergio Adolfo vs. Amador Becerra Isabel. Especial Hipotecario Civil mal Publicado. 3 Acdos. Núm. Exp. 805/2023 Tomo II.

Altaltium Real Estate Solutions Sociedad Anónima de Capital Variable y Dino Saldaña Luis Eduardo vs. López Aceves Urbano. Juris. Voluntaria Civil mal Publicado. 1 Acdo. Núm. Exp. 899/2024.

Andamios y Pararrayos S.A. de C.V. vs. Herbert Hernández Reyna Migdalia. Ejecutivo Mercantil 1 Acdo. en Amparo. Núm. Exp. 1191/2023 407/2024- Vii.

Andamios y Pararrayos S.A. de C.V. vs. Herbert Hernández Reyna Migdalia. Ejecutivo Mercantil 1 Acdo. en Incidente. Núm. Exp. 1191/2023 Inc. de Providencias Precautorias.

Aramburo Reyes Luis y Aramburo Reyes Gloria María y Aramburo Reyes Estela Candelaria vs. Aramburo Reyes Jorge y Aramburo Reyes Jesús y Aramburo Reyes Víctor Manuel. Ord. Civil mal Publicado. 3 Acdos. Núm. Exp. 683/2022.

SOLO CONSULTA
SOLO CONSULTA
SOLO CONSULTA

Aranda Grajales Dolores Leticia vs. Inmavi, S.A. de C.V., Banca Afirme, S.A. Institución de Banca Múltiple, Afirme Grupo Financiero División Fiduciaria e Hipotecaria su Casita, S.A. de C.V. Sociedad Financiera de Objeto Múltiple, E. N. R. Ord. Mercantil mal Publicado. 1 Acdo. Núm. Exp. 1519/2012 Bis. 3 Tomo 4.

Arenas Bautista Virginia vs. Jiménez Navarrete José Luis y Salazar Galicia Ana María. Ord. Civil mal Publicado. 1 Acdo. Núm. Exp. 849/2024.

Aseguradora Aserta Sociedad Anónima de Capital Variable vs. 971 Arquitectos S.A. de C.V. Especial de Fianzas Mercantil 1 Acdo. en Amparo. Núm. Exp. 851/2024 Amparo 873/2024.

Autofinanciamiento México S.A. de C.V. vs. Herrera Ramírez Alan Alejandro. Ejecutivo Mercantil 1 Acdo. Núm. Exp. 151/2023.

Autofinanciamiento México S.A. de C.V. vs. Méndez Gómez Carlos y Gómez Blancas Francuisco. Ejecutivo Mercantil mal Publicado. 1 Acdo. Núm. Exp. 845/2023.

Balandran García Juan de Dios vs. Martínez Terrones Diego Guillermo y Hdi Seguros S.A. de C.V. Ord. Civil mal Publicado. 1 Acdo. Núm. Exp. 985/2023.

Banco Invex, Sociedad Anónima, Institución de Banca Múltiple, Invex Grupo Financiero en Carácter de Fiduciario del Fideicomiso Irrevocable de Administración Identificado Con el Número 1301 vs. Bienes Inmuebles en Renta, Sociedad Anónima de Capital Variable. Vía de Apremio Civil mal Publicado. 1 Acdo. Núm. Exp. 629/2023.

Banco Mercantil del Norte, Sociedad Anónima, Institución de Banca Múltiple, Grupo Financiero Banorte vs. Adán Villa Soto. Especial Hipotecario Civil mal Publicado. 2 Acdos. Núm. Exp. 1563/2010 Tomo II.

Banco Santander México S.A. Institución de Banca Múltiple Grupo Financiero Santander México vs. Syncro Empaques S.A. de C.V. y Rabchinsky Rojas Shay Jacobo y Rabchinsky Rojas Jaime. Ejecutivo Mercantil mal Publicado. 1 Acdo. en Incidente. Núm. Exp. 277/2022 Inc. de Providencias Precautorias.

Banco Santander México S.A., Institución de Banca Múltiple Grupo Financiero Santander México vs. Foga Planos y Planes S.A. de C.V. y Guido Sánchez Enrique Aslan. Ejecutivo Mercantil mal Publicado. 1 Acdo. Núm. Exp. 1213/2023.

Banco Santander México, S.A. Institución de Banca Múltiple Grupo Financiero Santander México vs. Martín Núñez García. Especial Hipotecario Civil mal Publicado. 1 Acdo. Núm. Exp. 393/2019 Tomo II.

Banco Santander México, Sa, Institución de Banca Múltiple Grupo Financiero Santander México y Solís Romero Rodrigo. Especial Hipotecario Civil mal Publicado. 1 Acdo. Núm. Exp. 551/2024.

Brokman García Gonzalo y También Conocido como Gonzalo Brokmann García vs. Reforma Ciento Cincuenta S.A. de C.V. Ejecutivo Mercantil Acuerdo. 2 Acdos. en Amparo. Núm. Exp. 217/2023 Amparo 458/2024- III.

Castro Figueroa Miguel vs. Yñigo Longuet Carlos Enrique y /O. Especial Hipotecario Civil mal Publicado. 1 Acdo. Núm. Exp. 449/1997 Tomo III.

Cibanco S.A. Institución de Banca Múltiple en su Carácter de Fiduciario en el Fideicomiso Número F/00430 hoy su Cesionaria Jacqueline Fimbres Peñuñuri vs. Silvas Celaya Luis Alfonso Madrid Sandova Luis Alfonso. Especial Hipotecario Civil mal Publicado. 1 Acdo. Núm. Exp. 1275/2019 Tomo II.

Consorcio Inmobiliario Sr & R S.A. de C.V. vs. Heca Construcciones S.A. de C.V. y Corporativo Inmobiliario Dos Mil Veintidos S.A. de C.V. y 1836 Bartolache S.A. de C.V. Vía de Apremio Civil mal Publicado. 1 Acdo. Núm. Exp. 849/2023 Tomo II.

Dessetec Desarrollo de Sistemas, Sociedad Anónima de Capital Variable vs. Carmen Antonia Hernández Calderilla. Especial Hipotecario Civil mal Publicado. 1 Acdo. Núm. Exp. 1125/2013.

Expertos Comensales de México, S.A. de C.V. vs. Tiendas Chedrahui, S.A. de C.V. Ord. Civil mal Publ. Se Admite Recurso de Apel. en Ambos Efectos. 1 Acdo. Núm. Exp. 481/2020.

Flores Chávez Adela vs. Bayardi Nava María del Carmen Marcela su Sucesión. Ord. Civil mal Publicado. 1 Acdo. Núm. Exp. 895/2024.

Fuentes Juárez Diego vs. Caravantes Hernández Karla Rosario y Muñoz Alva Humberto Jesús. Ord. Civil mal Publicado. 1 Acdo. Núm. Exp. 1291/2024.

HSBC México S.A. Institución de Banca Múltiple Grupo Financiero HSBC vs. Top Star S.A. de C.V. y Girault Ruíz Ivonne. Ejecutivo Mercantil mal Publicado. 1 Acdo. Núm. Exp. 1179/2024.

HSBC México, S.A. Institución de Banca Múltiple Grupo Financiero HSBC vs. José Manuel Nodal Contreras. Especial Hipotecario Civil mal Publicado. 1 Acdo. Núm. Exp. 545/2009 Tomo Dos.

HSBC México, S.A. Institución de Banca Múltiple, Grupo Financiero HSBC vs. Soraiz Guízar José Pascual. Ejecutivo Mercantil mal Publicado. 1 Acdo. Núm. Exp. 957/2024.

HSBC México, S.A. Institución de Banca Múltiple, Grupo Financiero HSBC, División Fiduciaria en su Carácter de Fiduciario en el Fideicomiso No. F/234036 vs. Josué López Vásquez y Analy Amaro Lara. Especial Hipotecario Civil mal Publicado. 1 Acdo. Núm. Exp. 969/2016 Tomo II.

Instituto de Seguridad y Servicios Sociales de Los Trabajadores del Estado a Través de su Fondo de la Vivienda Fovissste vs. Torres Fernández Francisco. Especial Hipotecario Civil mal Publicado. 1 Acdo. Núm. Exp. 501/2024.

Instituto de Seguridad y Servicios Sociales de Los Trabajadores del Estado vs. Pérez Hernández Rodrigo Arami. Especial Hipotecario Civil mal Publicado. 1 Acdo. Núm. Exp. 939/2023.

Instituto del Fondo Nacional de la Vivienda para los Trabajadores (Infonavit) vs. Gloria Adriana Bautista Zamora y Sergio García Monroy. Especial Hipotecario Civil mal Publicado. 1 Acdo. Núm. Exp. 129/2019.

Instituto del Fondo Nacional de la Vivienda para los Trabajadores Infonavit vs. Ortiz Ramírez Marcelino. Vía de Apremio Civil mal Publicado. 1 Acdo. Núm. Exp. 741/2021.

Instituto del Fondo Nacional de la Vivienda para los Trabajadores Infonavit vs. Roldán Vilchis Alejandro Francisco y Mendoza Ponce María de Los Ángeles. Especial Hipotecario Civil mal Publicado. 1 Acdo. Núm. Exp. 1243/2024.

Instituto del Fondo Nacional de la Vivienda para los Trabajadores Infonavit vs. Socorro Sánchez Susana. Especial Hipotecario Civil mal Publicado. 1 Acdo. Núm. Exp. 813/2024.

Instituto del Fondo Nacional de la Vivienda para los Trabajadores vs. Mario Vilchis Escobar. Ord. Civil mal Publ. Pasa a Sentencia. 2 Acdos. Núm. Exp. 617/2004 Tomo II.

Instituto del Fondo Nacional de la Vivienda para los Trabajadores vs. López Sánchez Raúl y Carmen Guadalupe Meza Acosta. Especial Hipotecario Civil mal Publicado. 1 Acdo. Núm. Exp. 939/2015.

Jiménez Godínez Asociados Sociedad Civil vs. Creaciones Sisi Boy, S.A. de C.V. y Jesús López Jiménez. Especial Hipotecario Civil mal Publicado. 1 Acdo. en Seccion De Ejecución. Núm. Exp. 423/1999 Secc. de Ejecc. Principal.

Labana Texcalpa Irma vs. Mateos Cadena Anastasia y Navarrete Mateos Vicente. Ord. Civil mal Publicado. 2 Acdos. Núm. Exp. 1233/2024.

Lira Bautista Abelardo Antonio vs. María del Carmen Salazar Cuadros y Sucesión de Raúl Salazar Cuadros y C. Director del Registro Público de la Propiedad y de Comercio del D. F. Ord. Civil mal Publicado. 1 Acdo. Núm. Exp. 459/2014.

López Pérez Guadalupe Carla vs. Seguros Inbursa S.A. Grupo Financiero Inbursa. Ord. Civil mal Publicado. 3 Acdos. Núm. Exp. 227/2024 Tomo III.

Martínez Galindo Luis Gabriel vs. López Ibarra Norberto y Director del Registro Público de la Propiedad y del Comercio de la Ciudad de México. Ord. Civil 1 Acdo. Núm. Exp. 671/2024.

Mejía Mendoza Carmen Zoila vs. Gonzala Zoila Hernández Mendoza. Ord. Civil mal Publicado. 1 Acdo. Núm. Exp. 1215/2017.

Nacional Monte de Piedad vs. Montes Amaya Eliezer. Juris. Voluntaria Civil 1 Acdo. Núm. Exp. 941/2024.

Oportunidades para Emprendedores Sapi de C.V. Sofom Enr vs. Maquiladora de Calzado San Felipe S.A. de C.V. y Zepeda Morales Lorenzo y Zepeda Cortez Sandra y Landeros Cano Juan Fernando y Cortez Mendoza Félix Trinidad y Zepeda Morales Joaquín y Orta Pérez Celia. Ejecutivo Mercantil mal Publicado. 1 Acdo. Núm. Exp. 1239/2022 Tomo II.

Pena Noé vs. Antonio Fonseca José. Especial Hipotecario Civil mal Publicado. 1 Acdo. Núm. Exp. 679/2023.

Pérez Jaimes Verónica vs. Jarque Uribe Francisco Porfirio. Ord. Civil mal Publicado. 1 Acdo. Núm. Exp. 603/2023.

Pérez López José vs. Macías Luévano Esperanza y Guadalupe y Otro. Ord. Civ. mal Publicado. 1 Acdo. Núm. Exp. 187/2004.

Ramírez Zea María Rebeca Cesionaria de Inversiones Firpo, Sociedad Anónima de Capital Variable vs. Pacheco Martínez Liliana. Especial Hipotecario Civil mal Publicado. 1 Acdo. Núm. Exp. 683/2023.

Rangel Alvarado Mireya vs. Gutiérrez Aguilar Julia Marcela. Ejecutivo Mercantil mal Publicado. 1 Acdo. Núm. Exp. 1025/2023.

SOLO CONSULTA
SOLO CONSULTA
SOLO CONSULTA

Residencial Vivenzza Grand Fiesole S.A. de C.V. vs. Afianzadora Sofimex S.A. Especial de Fianzas Mercantil mal Publicado. 1 Acdo. Núm. Exp. 693/2019 Tomo Dos.

Roldán González Víctor Manuel vs. Jefe Delegación Xochimilco D. F. Ord. Civil mal Publicado. 1 Acdo. Núm. Exp. 1443/2019 Tomo II.

Román Palencia Alberto vs. María del Carmen González de León Cuevas. Ord. Civil mal Publicado. 1 Acdo. Núm. Exp. 65/2019 Providencias Precautorias.

Salcedo Abraham Tania vs. Médica Sur Sab de C.V. y Avendaño Méndez Padilla Javier y Díaz Flores Óscar. Ord. Civil mal Publicado. 1 Acdo. Núm. Exp. 1109/2023 Tomo IV.

Santa María Vargas Carlos vs. Granados Martínez Gustavo Enrique. Ord. Civil mal Publicado. 1 Acdo. Núm. Exp. 855/2024.

Santoyo Miguel Óscar Benjamín vs. Becerril Sánchez José Manuel. Ord. Civil mal Publicado. 1 Acdo. Núm. Exp. 307/2004 Tomo II.

Savage Barbosa Mitzi. Juris. Voluntaria Civil mal Publicado. 1 Acdo. Núm. Exp. 1249/2024.

Scotiabank Inverlat S.A. Institución de Banca Múltiple Grupo Financiero Scotiabank Inverlat vs. Madrigal Sánchez Noé y Ramírez Rivas María Isabel. Ord. Civil mal Publicado. 1 Acdo. Núm. Exp. 235/2024.

Secreto. Ejecutivo Mercantil 1 Acdo. Núm. Exp. 1191/2023.

Secreto. Especial de Fianzas Mercantil mal Publicado. 1 Acdo. Núm. Exp. 17/2023 Segundo Tomo.

Secreto. Ejecutivo Mercantil mal Publicado. 1 Acdo. Núm. Exp. 249/2024.

Secreto. Ejecutivo Mercantil mal Publicado. 1 Acdo. Núm. Exp. 273/2024.

Secreto. Ejecutivo Mercantil mal Publicado. 1 Acdo. en Incidente. Núm. Exp. 473/2024 Inc. de Providencias Precautorias Retención de Bienes.

Tavira de Paz Gloria vs. Mendoza Echeverría Fidencio y Tenorio Canseco Adrián y C Director del Registro Público de la Propiedad y del Comercio de la Ciudad de México. Ord. Civil mal Publicado. 1 Acdo. Núm. Exp. 923/2024.

Toyota Financial Services México S.A. de C.V. vs. Forestales Tarimsa S.A. de C.V. y Milán Coronado Efraín. Ejecutivo Mercantil mal Publicado. 1 Acdo. Núm. Exp. 143/2024.

Toyota Financial Services México S.A. de C.V. vs. Garibaldi Jacinto Cointa. Ejecutivo Mercantil mal Publicado. 1 Acdo. Núm. Exp. 528/2024.

Valdez Monroy Raúl vs. Jacobo Valdez Monroy y Otros. Ord. Civil mal Publicado. 1 Acdo. Núm. Exp. 463/2019 Tomo II.

Vedrenne Garaude Paul Henri vs. Michel Gerard Vedrenne Garaude, Catherine Francoise Vedrenne Garaude, Denise Marie Jeanne Vedrenne Garaudeaplicaciones Industriales de Calidad, S.A. de C.V. Ord. Mercantil mal Publicado. 1 Acdo. Núm. Exp. 353/2021 Tomo III.

Victoria Sánchez Claudia vs. Cruz Hernández Rosa María. Ord. Civil mal Publicado. 2 Acdos. Núm. Exp. 631/2016 Tomo Dos.

Del Castillo Rosas Alejandro vs. Rosa Catalina del Castillo Rosas. Ord. Civ. 1 Acdo. Núm. Exp. 471/2012.

Inversiones Firpo, Sociedad Anónima de Capital Variable Cesionaria de Proyectos Adamantine, Sociedad Anónima de Capital Variable, Sociedad Financiera de Objeto Múltiple, Entidad Regulada vs. Pérez Carranco Víctor Manuel. Especial Hipotecario Civil mal Publicado. 1 Acdo. Núm. Exp. 559/2021 Segundo Tomo.

NO PUBLICADOS

Activos Htrx Uno, Sociedad de Responsabilidad Limitada de Capital Variable vs. Construcciónes y Desarrollos Creel., S.A. de C.V. y Otors. Especial Hipotecario Civil Expedientillo. 1 Acdo. Núm. Exp. 539/2008 Tercer Tomo.

Albiter Rodríguez Arminda vs. Eufemia Albiter Rodríguez. Ord. Civil Acdo. del 13 de Diciembre No Pub. 1 Acdo. Núm. Exp. 13/2019.

Ayala Orozco Mauricio y Otros vs. Hoteles Rodavento, S.A. de C.V. Ord. Civil Expedientillo. 1 Acdo. Núm. Exp. 715/2016 Tomo II Bis.

Banca Mifel, S.A. Institución de Banca Múltiple, Grupo Financiero Mifel vs. Productores Asociados de Abasolo, Sociedad de Producción Rural de R. L. y Celia Vargas Ayala. Especial Hipotecario Civil Expedientillo. 1 Acdo. Núm. Exp. 55/2014 Tomo II.

Bárcenas Gómez Isidro vs. Fideicomiso Fondo Nacional de Habitacionales Populares Fonhapo y Asociación de Colonos Nuevo San Francisco A.C. Especial Hipotecario Civil 1 Acdo. en Exhorto. Núm. Exp. 1219/2024.

Ci Banco, S.A., Institución de Banca Múltiple vs. José Ángel Tirado Torres y Karla Guadalupe Cervantes Martínez. Especial Hipotecario Civil No Publicado. 1 Acdo. Núm. Exp. 1461/2012.

Instituto del Fondo Nacional de la Vivienda para los Trabajadores Infonavit vs. Sánchez Piña José Juan. Especial Hipotecario Civil Expedientillo. 1 Acdo. Núm. Exp. 337/2022.

Reyes Mendoza José Alfredo vs. Huante Maya Blanca Araceli. Ord. Civil 2 Acdos. en Exhorto. Núm. Exp. 1191/2024.

Villanueva Cruz María Estela vs. Villanueva Ramos Primitivo y Villanueva Cruz José de Jesús Alberto y Quien También Acostumbra a Usar el Nombre de Jesús Alberto Villenueva Cruz y Villanueva Cruz Gabriel de la Dolorosa. Ord. Civil No Publicado. 1 Acdo. Núm. Exp. 1231/2024.

SENTENCIAS DEFINITIVAS DEL 7 DE ENERO DEL 2025

Martínez Martínez Rocío Trinidad vs. Martínez Hernández Edith y Martínez Hernández Andrés. Ord. Civil Sen Def. 1 Núm. Exp. 155/2023

LA SECRETARIA DE ACUERDOS M.I.
LIC. ITZEL SALAZAR TORRES

SECRETARÍA "B"
ACUERDOS DEL 7 DE ENERO DEL 2025

Ab&C Leasing de México S.A. P. I. de C.V. vs. Sellaflons de México S.A. de C.V. y Ramírez Garza Eduardo Armando. Convencional O. Preferente Mercantil Radicación. Archivo. 1 Acdo. Núm. Exp. 1474/2024.

Aboumrad Allegre Eduardo vs. Gómez Solano Juana. Ord. Civil 1 Acdo. Núm. Exp. 994/2003 Segundo Tomo.

Administradora Fome 2 S de R L de C.V. vs. Valdez Hugo Jaime Hugo. Especial Hipotecario Civil Expedientillo. 1 Acdo. en Expedientillo. Núm. Exp. 50/2024.

Aguilar Jiménez José Antonio vs. Discos Musart S.A. de C.V. Ord. Civil a Disposición. 1 Acdo. Núm. Exp. 154/2024 Tomo II.

Aguirre Solís Elsa vs. Controladora de Portafolios Seeb, S. de R. L. de C.V. Ord. Mercantil Radicación. Archivo. 1 Acdo. Núm. Exp. 1874/2024.

Almacenadora de Depósito Moderno, S.A. de C.V. Organización Auxiliar del Crédito División Fiduciaria vs. Carlos Monsalvo Dauna. Ord. Civil Expedientillo. 1 Acdo. en Expedientillo. Núm. Exp. 1012/2011.

Alonso Guzmán María Eugenia vs. Guzmán Díaz Yolanda del Carmen y Alonso González Isaac y Alonso González Luis y Alonso González Gil y Alonso González David y C Director del Registro Público de la Propiedad y del Comercio de la Ciudad de México. Ord. Civil 1 Acdo. Núm. Exp. 638/2024.

Álvarez Chávez Eduardo Paulo vs. Alcántara López Buenaventura Ofelia. Ord. Civil 1 Acdo. Núm. Exp. 776/2024.

Amaya Evangelista María, su Sucesión vs. Alejandro Alejandre Morelos, Pilar Gómez Pineda y Amalia Alejandre Morelos. Ord. Civil Radicación. Archivo. 1 Acdo. Núm. Exp. 2064/2024.

Arrcam Comercializadora y Desarrollo de Proyectos Sociedad Anónima de Capital Variable vs. Jorge Mora Aguilar. Especial Hipotecario Civil Expedientillo. 2 Acdos. en Expedientillo. Núm. Exp. 228/2010.

Arzamendi Carreón Rosa de Lima vs. Rinconada Cafetales S.A. de C.V. Ord. Civil Radicación. Archivo. 1 Acdo. Núm. Exp. 1684/2024.

Autofinanciamiento México, S.A. de C.V. vs. Jiménez Morales Juan, Romero Rodrigo y Morales Contreras Emigdia. Ejecutivo Mercantil Radicación. S/Documentos. 1 Acdo. Núm. Exp. 1824/2024 Tomo II.

Banco Invex, S.A. Institución de Banca Múltiple, Invex Grupo Financiero, Fiduciario Unicamente en su Carácter de Fiduciario del Fideicomiso Identificado Con el Número 1301 vs. Vázquez Viveros Verónica Guadalupe y González Téllez Roberto. Especial Hipotecario Civil 1 Acdo. Núm. Exp. 346/2011 Tomo 2.

Banco Invex, S.A., Institución de Banca Múltiple Invex, Grupo Financiero Fiduciaria vs. Jesús Fernando Maas Novelo y Otra. Especial Hipotecario Civil Expedientillo. 1 Acdo. en Expedientillo. Núm. Exp. 950/2009 Expedientillo.

Banco Mercantil del Norte S.A. Institución de Banca Múltiple Grupo Financiero Banorte vs. Marcos Pedro Carmona Núñez y Catalina Escamilla Flores. Especial Hipotecario Civil Expedientillo. 1 Acdo. en Expedientillo. Núm. Exp. 1032/2015.

Banco Mercantil del Norte S.A. Institución de Banca Múltiple Grupo Financiero Banorte vs. Villegas Ramírez Marisol. Especial Hipotecario Civil 1 Acdo. Núm. Exp. 588/2024.

SOLO CONSULTA
SOLO CONSULTA
SOLO CONSULTA

Banco Mercantil del Norte, S.A. Institución de Banca Múltiple Grupo Financiero Banorte vs. González Garduño María Olaya. Especial Hipotecario Civil 1 Acdo. Núm. Exp. 1304/2019.

Banco Mercantil del Norte, S.A., Institución de Banca Múltiple, Grupo Financiero Banorte vs. Grupo Yad, S.A. de C.V. y Cohen Yedid Latife. Providencias Precautorias Mercantil Radicación. Archivo. 1 Acdo. Núm. Exp. 2114/2024.

Banco Mercantil del Norte, S.A., Institución de Banca Múltiple, Grupo Financiero Banorte vs. Lorena Arcelia Jiménez Sánchez. Especial Hipotecario Civil 1 Acdo. Núm. Exp. 1066/2019 Segundo Tomo.

Banco Mercantil del Norte, Sociedad Anónima, Institución de Banca Múltiple, Grupo Financiero Banorte vs. Hernández Méndez Eliseo Isauro y García Hernández Araceli Lliliana. Especial Hipotecario Civil Radicación. 1 Acdo. Núm. Exp. 1644/2024.

Banco Mercantil del Norte, Sociedad Anónima, Institución de Banca Múltiple, Grupo Financiero Banorte vs. Unidespensas S.A. de C.V. y Corporación Centenario S.A. de C.V. Providencias Precautorias Mercantil Se Decreta Caducidad. 1 Acdo. Núm. Exp. 374/2019.

Banco Santander (México), S.A., Institución de Banca Múltiple Grupo Financiero Santander México vs. Jorge Alfredo Méndez Nava. Especial Hipotecario Civil 1 Acdo. en Tercería. Núm. Exp. 680/2018 Terc. Excl. de Dominio.

Banco Santander (México), Sociedad Anónima, Institución de Banca Múltiple, Grupo Financiero Santander México vs. Esmeralda 24 Hrs S.A. de C.V. y Daniela Alejandra Trejo Ortiz. Ejecutivo Mercantil 1 Acdo. Núm. Exp. 1212/2018.

Banco Santander México S.A. Institución de Banca Múltiple Grupo Financiero Santander México vs. Barbosa Ayala Eduardo. Ejecutivo Mercantil Radicación. 1 Acdo. Núm. Exp. 1494/2024.

Banco Santander México S.A. Institución de Banca Múltiple Grupo Financiero Santander México vs. Reina Alvis Catalina. Ejecutivo Mercantil Expedientillo. 1 Acdo. en Expedientillo. Núm. Exp. 1094/2023.

Banco Santander México Sociedad Anónima Institución de Banca Múltiple Grupo Financiero Santander México vs. Grupo Viva S Comercialización y Administración S.A. de C.V. y Valencia Martínez Bibiana. Providencias Precautorias Mercantil 1 Acdo. Núm. Exp. 384/2022.

Banco Santander México, Sociedad Anónima, Institución de Banca Múltiple, Grupo Financiero, Santander México vs. Cruz Marcos Isael. Especial Hipotecario Civil Radicación. Archivo. 1 Acdo. Núm. Exp. 1554/2024 Bis. 1 Tomo II.

Barroso Real Erasmo vs. Abdón Alanís González. Ejecutivo Mercantil Radicación. 1 Acdo. Núm. Exp. 1854/2024 Tomo LI.

Baselis Reyes Pedro vs. María Teresa Beristain Fernández y Otro. Especial Hipotecario Civil 1 Acdo. Núm. Exp. 570/1997 Tomo Seis.

BBVA Bancomer S.A. Institución de Banca Múltiple Grupo Financiero BBVA Bancomer hoy Csck 12 México I S. de R. L. de C.V. vs. Cristóbal Rivera Ojeda y Mayra Sánchez Raygoza. Especial Hipotecario Civil Radicación. Archivo. 1 Acdo. Núm. Exp. 1314/2024 Tomo II.

BBVA México S.A. Institución de Banca Múltiple Grupo Financiero BBVA México vs. Martínez García Luis Martín. Especial Hipotecario Civil 1 Acdo. Núm. Exp. 894/2023.

Becerril Valencia Julio César vs. Becerril Valencia Hugo Homero. Ord. Civil 1 Acdo. Núm. Exp. 1192/2024.

Bien para Bien, Sociedad Anónima, Promotora de Inversión, de Capital Variable, Sociedd Financiera de Objetivo Múltiple vs. Plasencia Vichis Ernesto. Ord. Civil 2 Acdos. Núm. Exp. 552/2021 Tomo Dos.

Bnp Paribas Personal Finance S.A. de C.V. Sociedad Financiera de Objeto Múltiple de Entidad Regulada vs. Hernández Trejo José Félix. Ejecutivo Mercantil Expedientillo. 1 Acdo. en Expedientillo. Núm. Exp. 344/2022.

Bologna Molina Ronell Eduardo vs. Molina Frechero Nelly María y Bologna Cianci Roberto y González Martínez de Lozoya Angelina y También Conocida como Angelina González Martínez de Lozaya y Director del Registro Público de la Propiedad y del Comercio de la Ciudad de México. Ord. Civil 3 Acdos. Núm. Exp. 1198/2024.

Boussart Olivan María Guadalupe vs. Matilde Fernández Collado. Ord. Civil 1 Acdo. Núm. Exp. 332/2020 Tomo IV.

Carreón Hernández Beatriz Adriana vs. Soto Becerra Alicia y Quien También Acostumbra a Utilizar en su Vida Social y Jurídica el Nombre de Alicia Soto Vda Carreón y Carreón Soto Jaime. Ejecutivo Mercantil 1 Acdo. Núm. Exp. 652/2023.

Carrillo Ley María Dolores vs. Titular de la Notaria Pública 202 de la Ciudad de México y Cervantes Espinosa También Conocida como Blanca Eva Cervantes Espinosa de González Blanca Eva y Despacho Lomelín Hermanos, Asociación Civil y Arrendadora Financiera Reforma Sociedad Anónima de Capital Variable, Organización Auxiliar de Crédito. Ord. Civil Radicación. S/ Documentos. 1 Acdo. Núm. Exp. 1934/2024.

Castillo Nava César vs. Ortega López José Manuel. Ejecutivo Mercantil 1 Acdo. Núm. Exp. 558/2024.

Cepit, S.A. de C.V. vs. Distribuidora Lhag, S.A. de C.V. Ejecutivo Mercantil Expedientillo. 1 Acdo. en Expedientillo. Núm. Exp. 54/2021.

Ci Banco, Sociedad Anónima Institución de Banca Múltiple, Anteriormente The Bank Of New York vs. Javier Arcos Martínez. Especial Hipotecario Civil 1 Acdo. Núm. Exp. 1210/2012.

Ci Banco, Sociedad Anónima, Institución de Banca Múltiple, en su Carácter de Fiduciaria en el Fideicomiso F 00430 vs. Eduardo Medina Valerio y Rosalinda Córdova Rodríguez. Especial Hipotecario Civil Radicación. Archivo. 1 Acdo. Núm. Exp. 1354/2024.

Cibanco Sociedad Anónima, Institución de Banca Múltiple en su Carácter de Fiduciario del Fideicomiso Número F/00399 vs. Noemí Ávila Rojas. Especial Hipotecario Civil 2 Acdos. Núm. Exp. 118/2018.

Ckd Activos 4, S.A. de C.V. vs. Serrano Arce Francisco Javierckdactivos 4, S.A. de C.V. Ejecc. de Sentencias Dictadas en el Extranjero, Derivadas de Juicios Cuantía Menor Mercantil Expedientillo. 1 Acdo. en Expedientillo. Núm. Exp. 1488/2008.

Ckd Activos 8 Sociedad Anónima Promotora de Inversión de Capital Variable vs. Velázquez Valenzuela Héctor Alonso. Juris. Voluntaria Civil 1 Acdo. Núm. Exp. 910/2021.

Contreras Espinoza Leticia vs. Flores Abreu Héctor Manuel y Palacios Velázquez Gabino. Ord. Civil 1 Acdo. en Exhorto. Núm. Exp. 1062/2024.

Cooperativa la Cruz Azul, S. C. L vs. 1) Federico Sarabia Pozo. 2) Arturo Santos Rivera. 3) Humberto Guadalupe Tapia García. 4) Jesús Tolentino Escobar. 5) Sergio Rodríguez Reyes. 6) Rubicel Antonio Toledo. 7) Martha Lugo López. 8) Alberto López Morales. 9) Alfredo Cano Alvarado. 10) Ramses Dolores Anguiano. 11) Daniel Santiago Marcos. 12) Alfredo Valdéz Rodríguez. 13) Ignacio Muñoz Romero. 14) Juan José Godoy Lugo. 15) Esteban Bosquez Romero. 16) Alfa Nelly Segovia Mejía. 17) María Elena García García Y18) César Hernández Godínez y Otros. Ord. Mercantil 1 Acdo. Núm. Exp. 438/2020 Noveno Tomo.

Correa Torres Arturo vs. Quirós Delint Guillermo. Ord. Civil 1 Acdo. Núm. Exp. 812/2024.

Cortés Colín Marcela Catalina su Sucesión vs. Puga Quintero Roberto. Ord. Civil 2 Acdos. Núm. Exp. 1036/2024.

Cortez Garibay José Manuel y y/o Cortés Garibay José Manuel y/o Cortez Garibay Manuel y/o Cortés Garibay Manuel y/o Cortés G Manuel y/o José Manuel Cortez y/o Cortés Garibai Manuel vs. Rojas Rico Adriana. Ord. Civil 2 Acdos. Núm. Exp. 994/2024.

Corzo Flores Santiago vs. Representante de Casa Modelo S.A. Ord. Civil 1 Acdo. Núm. Exp. 430/2021.

Credix Gs S.A. de C.V. Sociedad Financiera de Objeto Múltiple Entidad No Regulada vs. Aguilera Zepeda Eva Luz. Vía de Apremio Civil 1 Acdo. Núm. Exp. 898/2023.

Crisanto Víctor Escobar Escamilla vs. Roberto Vaqueiro Arenas. Ejecutivo Mercantil 1 Acdo. Núm. Exp. 754/2016 Cuarto Tomo.

Delgado Soto Alejandro vs. Delgado Pérez Francisco. Ord. Civil 2 Acdos. Núm. Exp. 900/2024.

Díaz Belmont Patricia vs. Vargas Martínez Jorge Joaquín y Triulzi Quintana Manuel Adolfo Alfredo y Director del Registro Público de la Propiedad y de Comercio de la Ciudad de México. Ord. Civil 1 Acdo. Núm. Exp. 500/2023.

Díaz González Armando vs. Cabrera Santillán Lorena y Pérez Ruíz Jaime Alejandro. Ord. Civil 1 Acdo. Núm. Exp. 530/2024.

Díaz González José Alfredo vs. De la Barrera González Luisa Viridiana, Albacea de la Sucesión a Bienes de Gloria Rosalinda González González. Ord. Civil 1 Acdo. en Exhorto. Núm. Exp. 2464/2024.

Díaz Tapia Mirna Josefina vs. Calva Flores Celerino y Hdi Seguros S.A. de C.V. Ord. Civil 4 Acdos. Núm. Exp. 1212/2023 Tomo III.

Escobar Noguez Ma. Guadalupe, García Carbajal María Yolanda, Cortez de la O. Silvia Esther, Hernández de Navarrete Rosalía, Omaña López María del Refugio y González Díaz Salvador vs.

SOLO CONSULTA
SOLO CONSULTA
SOLO CONSULTA

Salvador Montal Santos, Jannete Eliaquin de Montal y Dir. del Registro Público de la Propiedad y del Comercio de la Cdmx. Ord. Civil Radicación. 1 Acdo. Núm. Exp. 1884/2024 Tomo II.

Esteban Camacho José Luis María vs. Asociación Rural Mixta de Interes Colectivo de Rl. Productos Forestales de Oro (Proforo) y Otro. Ejec. Merc. 1 Acdo. Núm. Exp. 290/2001.

Finastrategy Mx, Sociedad Anónima Promotora de Inversión de Capital Variable vs. Robles Vallejo Ericka y Robles Cortazar Alejandro. Especial Hipotecario Civil Radicación. 1 Acdo. Núm. Exp. 1384/2024.

Flores Castillo Noé vs. Flores Castillo José Manuel. Ejecutivo Mercantil Radicación. S/Documentos. 1 Acdo. Núm. Exp. 1364/2024 Bis. 1 Tomo II.

Flores y Serrato Luis Enrique su Sucesión vs. Muhech y Flores S.C. y Vidal Muhech Dip. Ord. Civil 1 Acdo. Núm. Exp. 178/2024.

Franco Barrera Esperanza vs. José Roberto Pérez Román. Ejecutivo Mercantil Radicación. Reserva. 1 Acdo. Núm. Exp. 1664/2024.

Galindo Domínguez Concepción vs. Salas Ávila Carlos Erick y Cárdenas Luz María. Actos Prejudiciales Civil Expedientillo. 1 Acdo. en Expedientillo. Núm. Exp. 528/2022.

García Santuario Fernando y García Santuario Érika y García López Fernando su Sucesión vs. García López Lilia Patricia y Islas García Juan Carlos y García Reyes Fernando. Ord. Civil Radicación. 1 Acdo. Núm. Exp. 2244/2024.

Gómez Rico José Rómulo vs. Gómez Calzazda Rómulo. Ord. Civil 1 Acdo. Núm. Exp. 1076/2024.

González Ramos Antonio vs. Hernández Salazar Edith Jovana y González Hernández Karla Jimena y González Hernández Carlos Augusto. Juris. Voluntaria Civil 1 Acdo. Núm. Exp. 1172/2024.

Hernández Rico Javier vs. Hernández Rico David y Hernández Rico Víctor Manuel y Hernández Rico María Alicia. Ord. Civil 2 Acdos. Núm. Exp. 750/2022.

Hernández López Gabriel Berzain vs. José Raymundo Rojas Cervantes y Marisela Josefina Álvarez Flores. Especial Hipotecario Civil 1 Acdo. Núm. Exp. 840/2004.

Heviazuar S.A. de C.V. vs. La Trainera S.A. de C.V. y la Trainera Polanco Sapi de C.V. y Isita Portilla Diego y También Conocido como Diego Yisita Portilla. Ord. Mercantil 1 Acdo. Núm. Exp. 834/2023 Tomo II.

Hipotecaria Nacional, S.A. de C.V., S. F. O. M. Entidad Regulada, Grupo Financiero BBVA Bancomer hoy BBVA Bancomer Sociedad Anónima Institución de Banca Múltiple, Grupo Financiero BBVA Bancomer vs. Yizel Ortuño Herrera. Especial Hipotecario Civil Radicación. 1 Acdo. Núm. Exp. 1814/2024 Bis. 1 Tomo II.

HSBC México, S.A., Institución de Banca Múltiple, Grupo Financiero HSBC División Fiduciaria, en su Carácter de Fiduciario en el Fideicomiso Número F/234036 vs. Rolando Romero García. Especial Hipotecario Civil 1 Acdo. Núm. Exp. 1288/2018 Tomo II.

HSBC México, S.A. Institución de Banca Múltiple, Grupo Financiero HSBC vs. José Alejandro Hinojosa Valencia. Especial Hipotecario Civil 1 Acdo. Núm. Exp. 56/2020 Tomo II.

HSBC México, S.A., Institución de Banca Múltiple, Grupo Financiero HSBC, División Fiduciaria, como Fiduciario del Fideicomiso F/238864 vs. José Luis Ángeles Frías. Especial Hipotecario Civil Radicación. Archivo. 1 Acdo. Núm. Exp. 1594/2024.

Instituto de Seguridad y Servicios Sociales de Los Trabajadores del Estado a Través de su Fondo de la Vivienda (Fovissste) vs. González Ernesto Vitales. Especial Hipotecario Civil Radicación. 1 Acdo. Núm. Exp. 1734/2024.

Instituto de Seguridad y Servicios Sociales de Los Trabajadores del Estado a Través de su Fondo de la Vivienda Fovissste vs. Rodríguez Ramírez Aarón y Cortés Osorio Laura Yadira. Especial Hipotecario Civil Radicación. 1 Acdo. Núm. Exp. 2364/2024.

Instituto del Fondo Nacional de la Vivienda para los Trabajadores I N F O. N a V I T vs. Martínez Cruz Arturo y Almanza Arteaga Juana María. Vía de Apremio Civil Radicación. S/Documentos. 1 Acdo. Núm. Exp. 2334/2024.

Instituto del Fondo Nacional de la Vivienda para los Trabajadores Infonavit vs. Peraza Iribe Felipe de Jesús y Clark Clark Almanensi. Especial Hipotecario Civil 1 Acdo. Núm. Exp. 446/2024.

Instituto del Fondo Nacional de la Vivienda para los Trabajadores Infonavit vs. Gómez Pedroza María de Jesús. Esp. Hip. Radicación. Archivo. 1 Acdo. Núm. Exp. 1334/2024.

Instituto del Fondo Nacional de la Vivienda para los Trabajadores vs. Higinio González Coyotl. Especial Hipotecario Civil 1 Acdo. Núm. Exp. 642/2009.

Instituto del Fondo Nacional de la Vivienda para los Trabajadores vs. Sánchez Sánchez Valente. Ejecc. de Garantías Otorgadas Mediante Prenda Sin Transmisión de Pos. y Fideicomiso de Garantía (Procedimiento Extrajudicial) Cuantía Menor Mercantil Expedientillo. 1 Acdo. en Expedientillo. Núm. Exp. 1412/2011.

Instituto del Fondo Nacional de la Vivienda para los Trabajadores vs. María del Carmen Blanco Martínez. Especial Hipotecario Civil 1 Acdo. Núm. Exp. 594/2010 Segundo Tomo.

Instrumel S.A. de C.V. vs. Liberty Fianzas, S.A. de C.V. Especial Mercantil Mercantil a Disposición. 1 Acdo. Núm. Exp. 1302/2019 Tomo Dos.

Jiménez Sifuentes Raquel vs. Martínez Martínez María Patricia. Especial Hipotecario Civil Radicación. Archivo. 1 Acdo. Núm. Exp. 1564/2024.

Leguminosen Natur Leben S. P. R. de R. L. de C.V. vs. Bajío Farmers S. P. R. de R. L. y/o Agrotechnology. Ord. Civil 1 Acdo. Núm. Exp. 1448/2019 Segundo Tomo.

León Alvirde María Leonila y León Alvirde Apolinar Nicolás y León Alvirde Silvino Daniel vs. Lozano Islas Federico y Lozano Hipólito Gaudelia. Ord. Civil 2 Acdos. Núm. Exp. 114/2022 Segundo Tomo.

Levy Sanders Roberto vs. Grupo Inmobiliario K- S.A. Metropolitana S.A. P. I. de C.V. Ord. Civil Radicación. Archivo. 1 Acdo. Núm. Exp. 1844/2024.

Liberty Fianzas S.A. de C.V. vs. Grupo Prospectiva S.A. de C.V. y Estrada Sotelo Edwin Jonatan. Especial de Fianzas Mercantil 1 Acdo. Núm. Exp. 122/2024.

Manjarres Álvarez Román Javier Cesionario de Banco Mercantil del Norte, S.A. Institución de Banca Múltiple, Grupo Financiero Banorte vs. Rodríguez Chávez Omar. Especial Hipotecario Civil a Disposición. 1 Acdo. Núm. Exp. 1564/2008 Tomo 3.

María de Los Ángeles Contreras Ignacio vs. Juan González Cortez y Francisco González González. Ord. Civil 1 Acdo. Núm. Exp. 726/2020.

Martínez Moreno Sergio, Segio Javier Martínez Carrillo y Diana Martínez Carrillo vs. Marcos Carrillo Rojas y María del Socorro Rojas Torres. Ord. Civil 1 Acdo. Núm. Exp. 908/2019 Cuarto Tomo.

Martínez Navarro Belem Abigail vs. Lima Navarrete Aarón. Ord. Civil 1 Acdo. en Exhorto. Núm. Exp. 2462/2024.

Martínez Vázquez Lorenzo vs. Carmen Angélica Ugalde Roque y Dafne Ugalde Roque. Ord. Civil Radicación. 1 Acdo. Núm. Exp. 1374/2024.

María del Carmen López García vs. Luis Antonio Villa Falcón. Especial Hipotecario Civil a Disposición. 1 Acdo. Núm. Exp. 604/2015 Tomo II.

Mondragón Saucedo David vs. Robles Mendoza Martín Bernardo. Ord. Civil 1 Acdo. Núm. Exp. 1156/2023.

Montoya Puga Jorge vs. Guadalupe Rodríguez Arce su Sucesión Quien También en Vida Uso el Nombre de Guadalupe Rodríguez Arce Vda. de Gutiérrez Peláez, Miguel Omar Serio Sucar, María Rosalía Gutiérrez Peláez Rodríguez y Otros. Ord. Civil 1 Acdo. Núm. Exp. 228/2019 Tercer Tomo.

Nr Finance México S.A. de C.V. vs. Arias Gutiérrez René de Jesús. Ejecutivo Mercantil Expedientillo. 1 Acdo. en Expedientillo. Núm. Exp. 874/2023.

Nr Finance México S.A. de C.V. vs. Hernández Gómez Yolanda. Ejecutivo Mercantil Expedientillo. 1 Acdo. en Expedientillo. Núm. Exp. 848/2022.

Pardiñas Solano María Concepción vs. Gutiérrez Castañeda José Luis. Ord. Civil 1 Acdo. Núm. Exp. 844/2023.

Pérez Alonso María Elena. Juris. Voluntaria Civil Radicación. 1 Acdo. en Expedientillo. Núm. Exp. 1794/2024.

Pérez Mendoza Héctor vs. Olivio Fernández Israel. Ord. Civil 1 Acdo. en Exhorto. Núm. Exp. 1120/2024.

Pichardo Rodríguez Carlos y Rodríguez Pichardo René vs. Sánchez Pichardo Juan y Zamarripa Rodríguez Laura Patricia y Sánchez Zamarripa Juan Rogelio y Sánchez Zamarripa Aranza y Sánchez Pichardo Liliana y Peña Sánchez Michel. Ord. Civil 6 Acdos. Núm. Exp. 1250/2024.

Promotora Inmobiliaria Hidalguense S.A. de C.V. vs. José Ramón Octuna Beltrán. Ord. Mercantil 1 Acdo. Núm. Exp. 802/2019 Segundo Tomo.

Promotora de Hoteles, Sociedad Anónima de Capital Variable vs. Hagopian Manzur Arturo y Arizmendi Hernández Angelina. Juris. Voluntaria Civil Radicación. 1 Acdo. Núm. Exp. 1414/2024.

SOLO CONSULTA
SOLO CONSULTA
SOLO CONSULTA

Quiñonez Villalpando Rodrigo vs. Thc Smoke Shop S.A. de C.V. Ord. Mercantil 1 Acdo. Núm. Exp. 1338/2022.
Quiñonez Villalpando Rodrigo vs. Thc Smoke Shop S.A. de C.V. Ord. Mercantil 2 Acdos. Núm. Exp. 1338/2022 Tomo 2.
Ramírez Barrera Alicia y Valdés Márquez Filiberto su Sucesión vs. Licenciado Aquileo Infanzon Rivas Notario Público Numjero 172 de la Ciudad de México y Valdés Páez María Rosa y Directora General del Registro Público de Propiedad y de Comercio de la Ciudad de México. Ord. Civil 2 Acdos. Núm. Exp. 1278/2024.
Ramos Monroy Eugenio su Sucesión y Tena Fernández Georgina Morella María y Georgina Tena Fernández vs. Grupo Inmobiliario K S.A. Metropolitana S.A. de C.V. Ahora Grupo Inmobiliario K S.A. Metropolitana S.A. de C.V. Promotora de Inversión. Ord. Civil 1 Acdo. Núm. Exp. 1214/2024.
Rebollar Bautista Víctor Julio vs. Grupo Mexicano de Seguros S.A. de C.V. Ord. Civil Recurso de Queja. 8 Acdos. Núm. Exp. 318/2024 Tomo II.
Recuperación de Cartera Inmediata S.A. de C.V. vs. Pablo Ángel Mirantes López y Otra. Especial Hipotecario Civil Acuerdo. 1 Acdo. Núm. Exp. 1044/2007 Segundo Tomo.
Recuperadora de Deuda Hipotecaria, S. de R. L. de C.V. vs. Ramírez Mendoza Román y Otra. Especial Hipotecario Civil 1 Acdo. Núm. Exp. 1558/2010 Tomo II.
Robles Martínez Antonio vs. Cervantes Hesles Alicia Emilia y Talancon Cervantes Paola y Talancon Cervantes Alejandro Arturo. Especial Hipotecario Civil 1 Acdo. Núm. Exp. 60/2022.
Rodríguez Aguilar Arnulfo vs. Felipe Guevara Martínez y C. Director del Registro Público de la Propiedad y de Comercio de la Ciudad de México. Ord. Civil Expedientillo. 1 Acdo. en Expedientillo. Núm. Exp. 178/2019.
Rodríguez Godínez Alicia vs. Lázaro Pichardo Colín, Micaela Uiab y Nah y C. Director del Registro Público de la Propiedad y del Comercio de la Ciudad de México. Ord. Civil 1 Acdo. en Expedientillo. Núm. Exp. 376/2019 Expedientillo.
Rodríguez Vargas Moisés vs. González García Blanca Estela y Álvarez García Rafael de Jesús. Ord. Civil 1 Acdo. Núm. Exp. 400/2024.
Rodríguez Vázquez Agustín Marcelino vs. Solís Almaguer Juana y Ortega Tepectzin Salomón. Ord. Civil 1 Acdo. Núm. Exp. 1174/2024.
Rosales Peraza Xóchitl Alicia vs. Chubb Seguros México S.A. Ord. Civil 1 Acdo. Núm. Exp. 1204/2024.
Sandoval León Víctor Manuel vs. González Barney Jesús Ángel y González Barney Juan Gabriel y González Barney María de Los Ángeles y González Barney Josefina. Ord. Civil 1 Acdo. Núm. Exp. 1268/2024.
Scotiabank Inverlat S.A. Institución de Banca Múltiple Grupo Financiero Scotiabank Inverlat vs. Borja Flores Enrique y Godoy Víctor Martha Hizadora. Especial Hipotecario Civil Radicación. Archivo. 1 Acdo. Núm. Exp. 1964/2024.
Sears Operadora México S.A. de C.V. vs. Martínez Torres Abel Andrés. Ejecutivo Mercantil 1 Acdo. Núm. Exp. 980/2023.
Secreto. Ord. Mercantil 1 Acdo. Núm. Exp. 1106/2024.
Secreto. Ord. Civil 1 Acdo. en Amparo. Núm. Exp. 1146/2023 Amparo Directo.
Secreto. Ejecutivo Mercantil 1 Acdo. Núm. Exp. 1154/2022.
Secreto. Ejecutivo Mercantil 1 Acdo. Núm. Exp. 200/2023.
Secreto. Especial de Fianzas Mercantil a Disposición. 1 Acdo. Núm. Exp. 652/2024.
Serralde Mendoza Susana vs. Hernández Serralde Azucena y Castro Hernández Aidé. Ord. Civil 2 Acdos. Núm. Exp. 782/2024.
Superación Amistad Artista A.C. vs. Ortega Mondragón Ana María Cecilia. Especial Hipotecario Civil 1 Acdo. Núm. Exp. 172/2005 Tomo Dos.
Sámano Tovar Víctor Manuel vs. Yolanda Sara Enríquez Cruz y Registro Público de la Propiedad y de Comercio de la Ciudad de México. Ord. Civil Radicación. 1 Acdo. Núm. Exp. 1404/2024.
Sánchez Flores María Catalina y Maya Gutiérrez José Luis vs. Doctor Gonzalo Pol Xippes, Doctora Margarita Moulin Lemus y Sanatorio y Servicios Médicos Obregón S.A. de C.V. (Hospital Obregón). Ord. Civil 2 Acdos. Núm. Exp. 1176/2016 Tomo IV.
Torres Hernández Beatriz vs. Laura Sadaray Carsi Zúñiga. Ord. Civil Acuerdo. 1 Acdo. Núm. Exp. 472/2019 Tomo Dos.
Valdez García Eliseo vs. Seguros Inbursa S.A. Grupo Financiero Inbursa. Ord. Civil 1 Acdo. Núm. Exp. 448/2024.
Varela Chávez Concepción vs. Santa Rosa del Pilar S.A. de C.V. Ord. Civil 1 Acdo. Núm. Exp. 1166/2022.
Vargas Pérez Jovanny Fabián y López Vargas Joshua Gael vs. Vázquez Mantecon Román y Grupo Nacional Provincial Sab. Ord. Civil a Disposición. 1 Acdo. Núm. Exp. 184/2024.
Vargas Sánchez Berenice y Carolina Sánchez Hernández Albacea de la Sucesión Intestamentaria a Bienes de Marilú Vargas Sánchez vs. Instituto de la Vivienda del Distrito Federal hoy Ciudad de México, Regino Vargas Aranda y Juana Juárez Ledezma. Ord. Civil 1 Acdo. Núm. Exp. 396/2020.
Velasco Islas Agustín vs. Banco Azteca S.A. Institución de Banca Múltiple Dirección Fiduciaria y Banco Azteca S.A. Institución de Banca Múltiple. Ord. Mercantil 2 Acdos. Núm. Exp. 1102/2024.
Virginia Melo Acosta, Jesús Alberto López Melo, César Melo Acosta, Sostenes Melo Pérez, Amador Villanueva Sánchez, Diana Laura López Melo, Isaac Josué Sánchez Mondragón, Luis Francisco Pérez Melo y Odete Alejandra Pérez Melo vs. Qualitas Compañía de Seguros, S.A. de C.V. Ord. Civil 1 Acdo. Núm. Exp. 622/2020 Tomo Tres.
Zamora Méndez Luz María su Sucesión vs. De Anda Bocanegra Fernanda. Ord. Civil 1 Acdo. Núm. Exp. 944/2024.
Banco Monex, Sociedad Anónima, Institución de Banca Múltiple, Monex Grupo Financiero en su Carácter de Fiduciario en el Fideicomiso Empresarial Irrevocable de Administración y Garantía Número F/3443 vs. Antonio Loyo Ortiz y Lucía Pérez Sánchez. Especial Hipotecario Civil 1 Acdo. Núm. Exp. 264/2018.

NO PUBLICADOS

Avanti Promebi, Sociedad de Responsabilidad Limitada de Capital Variable vs. Mauricio López Saldívar y Silvia Valle Cruz. Especial Hipotecario Civil Acdo. del 13 de Diciembre del 2025 No Publicado. 1 Acdo. Núm. Exp. 372/2013 Segundo Tomo.
Banco Mercantil del Norte S.A. Institución de Banca Múltiple Grupo Financiero Banorte vs. Téllez Mota Francisco Javier. Especial Hipotecario Civil Acdo. del 13 de Diciembre del 2025 No Pub. 1 Acdo. Núm. Exp. 1104/2024.
Banco Nacional de Comercio Exterior Sociedad Nacional de Crédito Institución de Banca de Desarrollo vs. Tecnología y Rodamientos Ferbuss Sociedad Anónima de Capital Variable y Contreras González Aldo y Servicios Comerciales de Las Americas Sociedad Anónima de Capital Variable. Vía de Apremio Civil No Publicado. 1 Acdo. Núm. Exp. 1126/2023.
Serralde Mendoza Susana vs. Hernández Serralde Azucena y Castro Hernández Aidé. Ord. Civil No Publicado. 6 Acdos. Núm. Exp. 782/2024.
Solloa Junco Alfredo y Otros vs. Gonzalo Romero Matías y Otros. Ord. Civil No Publicado. 2 Acdos. Núm. Exp. 988/2006 Sexto Tomo.
Vargas Carranza Ramces Fernando vs. La Latinoamericana Seguros S.A. Ord. Mercantil 1 Acdo. del 13 de Diciembre del 2025 Nopublicado. 2 Acdos. Núm. Exp. 624/2019 Quinto Tomo.

AUDIENCIA

Díaz Pulido Francisco Javier vs. Grupo Campestre Madero S.A. de C.V. Aud. Previa Ord. Civil. 1 Audiencia. Núm. Exp. 412/2024.

SENTENCIAS DEFINITIVAS DEL 7 DE ENERO DEL 2025

Gutiérrez Vera Ezequiel del Carmen su Sucesión y-o. Ezequiel Gutiérrez Vera su Sucesión vs. Cañete Ibáñez Elías. Ord. Civil Sen Def. 1 Núm. Exp. 542/2024
Sánchez Becerril Raymundo Adrián vs. Montaño Hernández Yolanda. Ord. Civil Sen Def. 1 Núm. Exp. 508/2024

EL SECRETARIO DE ACUERDOS
LIC. ROBERTO ISVERT JIMÉNEZ FABIA

NOVENO DE LO CIVIL

SECRETARÍA "A"
ACUERDOS DEL 7 DE ENERO DEL 2025

Autofinanciamiento México S.A. de C.V. vs. Hernández López Ángel David y López Mejía Rosa María. Ejecutivo Mercantil 1 Acdo. Núm. Exp. 279/2023.
Azuara Ordóñez Ana Paola vs. Martínez Coro Juan Manuel Gerardo. Ord. Civil 1 Acdo. Núm. Exp. 1137/2024.
Banco Finterra Sociedad Anónima, Institución de Banca Múltiple, hoy Banco Covalto S.A., Institución de Banca Múltiple vs. Ramírez González José de Jesús, Ramírez Jáuregui Máximo, Suárez López Alma Rosa y González Padilla Elisea. Especial Hipotecario Civil 1 Acdo. Núm. Exp. 981/2014 Tomo II.

SOLO CONSULTA
SOLO CONSULTA
SOLO CONSULTA

Banco Santander México, S.A., Institución de Banca Múltiple, Grupo Financiero Santander México vs. Artesanias Fdrik, S.A. de C.V. y Vázquez Herlanda Miguel y Corporativo del Norte Mafivaz, S.A. de C.V. y Super Lácteos del Norte, S.A. de C.V. y Dairy Materials, S.A. de C.V. Ejecutivo Mercantil Turno. 1 Acdo. Núm. Exp. 1639/2024.

Cibanco, Sociedad Anónima, Institución de Banca Múltiple Actuando Únicamente en su Carácter de Fiduciario en el Fideicomiso F/00782 vs. Huling Sánchez Marcela y Lizárraga Vizcarra Rafael. Especial Hipotecario Civil 1 Acdo. Núm. Exp. 771/2017 Tomo II.

Echeverría de la Mora Antonio Jorge vs. Gutiérrez Jaime Martín. Controversias de Arrendamiento Civil 1 Acdo. Núm. Exp. 135/2024.

García Alatorre Héctor Manuel vs. Banco Actinver Fideicomiso 3832. Ord. Mercantil 1 Acdo. Núm. Exp. 919/2024.

García González Jorge Andrés vs. Ávila Vergara Alfredo Manuel. Ord. Civil Dada Cuenta. 1 Acdo. Núm. Exp. 215/2022.

García González Jorge Andrés vs. Ávila Vergara. //Amparo Indirecto N°. 721/2024- I, Interpuesto por Alfredo Manuel Ávila Vergara, por su Propio Derecho. // Alfredo Manuel. Ord. Civil Auto de Trámite. 1 Acdo. en Amparo. Núm. Exp. 215/2022 721/2024- I.

García Morales José Luis y Morales Bonilla Claudia vs. Grupo Mexicano de Seguros S.A. de C.V. Ord. Civil 1 Acdo. Núm. Exp. 801/2023.

HSBC México, Sociedad Anónima, Institución de Banca Múltiple, Grupo Financiero HSBC vs. Catalina Usi Esquivel. Especial Hipotecario Civil Ratificar. 1 Acdo. Núm. Exp. 1093/2013 Tomo II.

Ingeniería, Tecnología y Desarrollo, Industria Inteligente, S.A. de C.V. vs. Administradora Mexicana de Hipódromo, S.A. de C.V., Mio Games, S.A. de C.V., Libros Foráneos S.A. de C.V., Operadora Cantabria, S.A. de C.V., Operadora de Espectáculos Deportivos, S.A. de C.V., Promo Juegos de México, S.A. de C.V. y Recreativos Marina, S.A. de C.V. Providencias Precautorias. //Amparo Indirecto N°. 1070/2024- V hoy 974/2024- Iv, Interpuesto por Operadora de Espectáculos Deportivos, Sociedad Anónima de Capital Variable y Otros, por Conducto de su Representante Legal Bruno Gastélum Glender. //. Ord. Mercantil 2 Acdos. en Amparo. Núm. Exp. 255/2021 1070/2024- V hoy 974/2024- IV.

Ingeniería, Tecnología y Desarrollo, Industria Inteligente, S.A. de C.V. vs. Administradora Mexicana de Hipódromo, S.A. de C.V., Mio Games, S.A. de C.V., Libros Foráneos S.A. de C.V., Operadora Cantabria, S.A. de C.V., Operadora de Espectáculos Deportivos, S.A. de C.V., Promo Juegos de México, S.A. de C.V. y Recreativos Marina, S.A. de C.V. Ord. Mercantil Dada Cuenta. 1 Acdo. Núm. Exp. 255/2021 Medidas Aseguramiento IV.

Instituto del Fondo Nacional de la Vivienda para los Trabajadores vs. Luis Manuel González Miranda. Ord. Civil Expedientillo. 1 Acdo. en Expedientillo. Núm. Exp. 957/2019.

Martini González Jaime Gustavo vs. Amarello Financial Group S.A. P. I. de C.V. Ejecutivo Mercantil 2 Acdos. Núm. Exp. 1325/2018 Tomo II.

Mendoza Tenorio Raymundo vs. Inmobiliaria Escalera Náutica S.A. de C.V. Ord. Civil 1 Acdo. Núm. Exp. 1281/2023.

Negrete García María Inés vs. María Guadalupe Negrete García y Sarabia Negrete Sergio Esteban y Sarabia Negrete Guillermo Alejandro. Ord. Civil Auto de Trámite. 2 Acdos. en Amparo. Núm. Exp. 929/2022 Amparo Dc- 746/2024// Interpuesto por María Guadalupe Negrete García.

Ortega Muñoz Mario Eduardo y Acevedo Aburto Dora Elisa y Acevedo Aburto Óscar Vicente vs. Bosque Real Tu Casa S.A. de C.V. y Procesos Administrativos Tecnificados S.A. de C.V. y Compañía Comercial e Inmobiliaria de Córdoba S.A. de C.V. y Inmobiliaria Acevedo S.A. de C.V. y Super Bodega de Córdoba S.A. de C.V. y Acevedo Aburto. //Amparo Indirecto N°. 765/2024- I- A, Interpuesto por José Manuel Acevedo Aburto, por su Propio Derecho y en su Carácter de Apoderado Legal de Las Codemandadas Morales. // José Manuel. Ord. Civil Informe Justificado. 2 Acdos. en Cuaderno_Amparo_Dem. Núm. Exp. 801/2024 765/2024- I- A.

Pineda Domínguez Gabriel vs. Municipio de Cuautitlán Estado de México y H Ayuntamiento Constitucional de Cuautitlán Estado de México. //Amparo D. C. 725/2024, Interpuesto por Gabriel Pineda Domínguez, por su Propio Derecho. //. Ejecutivo Mercantil 1 Acdo. en Amparo. Núm. Exp. 1533/2024 D. C. 725/2024.

Portafolio de Negocios, S.A. de C.V. Sofom E. R vs. Soluciones en Ingeniería Novidea, S.A. de C.V., Sánchez Ochoa Mario José y Otros. Ejecutivo Mercantil Expedientillo. 1 Acdo. en Expedientillo. Núm. Exp. 1293/2019.

Presta Dinero S.A. de C.V. vs. Lino López Alejandro. Ejecutivo Mercantil Aclarar Petición. 1 Acdo. Núm. Exp. 127/2023.

Reséndiz Martínez Joseline y Martine Alfaro Reyna del Carmen vs. Ana Compañía de Seguros S.A. de C.V. y Soto Valenzuela José Carlos y Moroyoqui González Francisco Javier. Ord. Civil 1 Acdo. Núm. Exp. 817/2021.

Rodríguez Ureña César vs. Hernández Casillas José Alfredo y Notario Público Número 105 del Estado de México. Ord. Civil 1 Acdo. Núm. Exp. 901/2024.

Scrap II S. de R. L. de C.V. vs. Escoto Valdez Claudia Alejandra y Juan Francisco Romero Moreno. Esp. Hip. Expedientillo. 1 Acdo. Núm. Exp. 767/2009.

NO PUBLICADOS

Alvarado Pérez Fernando vs. Lascano Gómez Alan. Ord. Civil Queda Firme Sd. 1 Acdo. Núm. Exp. 841/2024.

Banco Mercantil del Norte S.A. Institución de Banca Múltiple, Grupo Financiero Banorte vs. Gómez Orozco Agustín. Especial Hipotecario Civil Vista Con Incidente. 1 Acdo. Núm. Exp. 905/2014 Tomo II.

Banco Mercantil del Norte Sociedad Anónima Institución de Banca Múltiple Grupo Financiero Banorte vs. Transportes Rafagas del Golfo S.A. de C.V. y Abella García José y Eggleton Zúñiga Evelyn y Abella Eggleton Cristóbal. Vía de Apremio Civil Ratificar. 2 Acdos. Núm. Exp. 1629/2024.

Banco Nacional de México, Sociedad Anónima, Integrante del Grupo Financiero Banamex vs. Ramírez Castro Jaime y Villanueva Rendón de Ramírez Susana. Especial Hipotecario Civil Turno Exhorto. 1 Acdo. Núm. Exp. 87/2018 Segundo Tomo.

Banco Santander México, S.A., Institución de Banca Múltiple, Grupo Financiero Santander México vs. Artesanias Fdrik, S.A. de C.V. y Vázquez Herlanda Miguel y Corporativo del Norte Mafivaz, S.A. de C.V. y Super Lácteos del Norte, S.A. de C.V. y Dairy Materials, S.A. de C.V. Ejecutivo Mercantil Se Reserva. 1 Acdo. Núm. Exp. 1639/2024.

Betancourt Váldez Héctor vs. Rodríguez Lombardero de Torres María del Pilar y C. Director del Registro Público de la Propiedad y del Comercio del Distrito Federal. Ord. Civil Razón Actuarial Sin Diligenciar. 3 Acdos. Núm. Exp. 525/2014.

Bien para Bien Sociedad Anónima Promotora de Inversión Capital Variable Sociedad Financiera de Objeto Múltiple Entidad No Regulada vs. Guzmán Ocampo Pedro César. Ejecc. de Garantías Otorgadas Mediante Prenda Sin Transmisión de Pos. y Fideicomiso de Garantía (Procedimiento Extrajudicial) Mercantil Pruebs. Fecha de Audiencia. 2 Acdos. Núm. Exp. 667/2024.

Brito Cruz Fernando vs. Silva de la Cruz Roberto su Sucesión. Ord. Civil no Publ. 13- 12- 2024 por Fallas en el Sistema. 1 Acdo. en Expedientillo. Núm. Exp. 1781/2024.

Carbajal Gutiérrez Lustein y Quintna Padilla María Guadalupe vs. De León Solache María Guadalupe. Ord. Civil Trámite. 1 Acdo. Núm. Exp. 745/2024.

Cariño Ramírez Elfina Aurelia vs. Cariño Ramírez Gabriel. Ord. Civil Regularización Apel. Tramitación Conjunta Si. 2 Acdos. Núm. Exp. 1707/2024.

Díaz Gudiño Raúl Daniel vs. Anaya Esquivel Guadalupe su Sucesión. Ord. Civil Acdo. no Publ. por Fallas en el Sistema. 1 Acdo. Núm. Exp. 301/2019.

Distribuidora Liverpool S.A. de C.V. vs. Decuir Saqui Laura. Ejecutivo Mercantil Turno. 1 Acdo. Núm. Exp. 1075/2023.

Durán Rodríguez María Angélica vs. Grupo Mexicano de Seguros S.A. de C.V. Ord. Civil Se Admite Pericial. 1 Acdo. Núm. Exp. 859/2024.

García Alatorre Héctor Manuel vs. Banco Actinver Fideicomiso 3832. Ord. Mercantil Contestación de Demanda. 1 Acdo. Núm. Exp. 919/2024.

García Velázquez Araceli vs. Arcos Herrera Edna Ivette. Ejecutivo Mercantil No Se Obsequia Petición. 3 Acdos. Núm. Exp. 11/2024.

HSBC México Institución de Banca Múltiple Grupo Financiero HSBC División Fiduciaria en su Carácter de Fiduciario del Fideicomiso Irrevocable de Administración 262757 vs. Ovalle Gamez Francisco Javier y Guevara Lozano Irma. Vía de Apremio Civil Desahoga Vista Diverso Acreedor. 1 Acdo. Núm. Exp. 1131/2024.

SOLO CONSULTA
SOLO CONSULTA
SOLO CONSULTA

HSBC México Sociedad Anónima Institución de Banca Múltiple Grupo Financiero HSBC División Fiduciaria en su Carácter de Fiduciario en el Fideicomiso Irrevocable Identificado Con el No. F250295 vs. Cauich Cob René Jacob. Vía de Apremio Civil Exhorto. 1 Acdo. Núm. Exp. 487/2021.

Instituto del Fondo Nacional de la Vivienda para los Trabajadores vs. López Miguel Carolina. Especial Hipotecario Civil Ya Fue Obsequiada Petición. 1 Acdo. Núm. Exp. 187/2017.

Mabucapa I, S. de R. L. de C.V. vs. Romo Sobrevilla Óscar Guillermo y Gómez Álvarez Beatriz Lorena. Especial Hipotecario Civil Acdo. no Publ. por Fallas en el Sistema. 1 Acdo. en Expedientillo. Núm. Exp. 1201/2019.

Mondragón Belmont Fernanda vs. Raymundo Belmont Martínez y María de Los Ángeles Alcaraz Batrez. Ord. Civil Ofrece Pruebs. Codemandada. 2 Acdos. Núm. Exp. 235/2021.

Morales García Víctor vs. Ponce Domínguez María de Las Nieves. Especial Hipotecario Civil No Se Obsequia Petición. 1 Acdo. Núm. Exp. 945/2024.

Ortega Muñoz Mario Eduardo y Acevedo Aburto Dora Elisa y Acevedo Aburto Óscar Vicente vs. Bosque Real Tu Casa S.A. de C.V. y Procesos Administrativos Tecnificados S.A. de C.V. y Compañía Comercial e Inmobiliaria de Córdoba S.A. de C.V. y Inmobiliaria Acevedo S.A. de C.V. y Super Bodega de Córdoba S.A. de C.V. y Acevedo Aburto José Manuel. Ord. Civil no Publ. 11- 12- 2024 por Fallas en el Sistema. 1 Acdo. Núm. Exp. 801/2024.

Pérez Zavaleta María Rosa Virginia y Nava Pérez Óscar vs. Romero Jiménez Óscar Javier; Gómez Belmont Silvia; BBVA Bancomer, S.A. Institución de Banca Múltiple, Grupo Financiero BBVA Bancomer y Goñi Rojo Jorge Alberto Notario 30 del Estado de México. Ord. Civil Se Designa Notario 196 Cdmx. 1 Acdo. Núm. Exp. 43/2019 Segundo Tomo.

Presta Dinero S.A. de C.V. vs. Lino López Alejandro. Ejecutivo Mercantil Ratificar. 3 Acdos. Núm. Exp. 127/2023.

Prieto Rodríguez José Manuel vs. Lecona Pintado Reynaldo Ovidio. Controversias de Arrendamiento Civil Auto a Disposición. (Por Problemas en el Sistema). 1 Acdo. Núm. Exp. 1821/2024.

Proyectos de Autopistas Privadas, S.A. de C.V. y Grupo Concesionario de México, S.A. de C.V. vs. Concesiones y Mantenimiento Aldesem, S.A. de C.V. y Construcciones Aldesem, S.A. de C.V. y Desarrolladora de Infraestructura Viares, S.A. de C.V. y Concesionaria de Autopistas de Morelos, S.A. de C.V. Ord. Mercantil Trámite. 3 Acdos. Núm. Exp. 451/2023 Tomo II.

Romero Paredes Polo Heidy Isabel y Romero Paredes Polo Niamei vs. Qualitas Compañía de Seguros S.A. de C.V. Ord. Civil Desistimiento por Pago Conluido. 1 Acdo. Núm. Exp. 1011/2024.

Scotiabank Inverlat Sociedad Anónima Institución de Banca Múltiple Grupo Financiero Scotiabank Inverlat vs. Alternativa 19 del Sur Sociedad Anónima de Capital Variable Sociedad Financiera de Objeto Múltiple Entidad No Regulada y Robles Pereyra Carlos Orlando y Orantes Aramoni José Luis. Ejecutivo Mercantil no Publ. 11- 12- 2024 por Fallas en el Sistema. 1 Acdo. Núm. Exp. 903/2022.

Scotiabank Inverlat Sociedad Anónima Institución de Banca Múltiple Grupo Financiero Scotiabank Inverlat vs. Carrizosa Martínez Biviano Rafael. Especial Hipotecario Civil Sin Lugar. 3 Acdos. Núm. Exp. 1227/2022.

Scotiabank Inverlat Sociedad Anónima Institución de Banca Múltiple Grupo Financiero Scotiabank Inverlat vs. Reyes Figueroa David. Especial Hipotecario Civil Adjudicación Directa. 1 Acdo. Núm. Exp. 811/2022.

Serrano Palma María de Lourdes, su Sucesión, González Bizuett Roberto, su Sucesión y González Serrano Adriana Judith vs. Gerardo Hernández Pérez. Ord. Civil no Publ. de su Fecha por Fallas en el Sistema. 1 Acdo. en Expedientillo. Núm. Exp. 575/2020.

Soluciones Cocrea, S.A. P. I. de C.V. Sofom E. N. R vs. Casarrubias Ramírez Mario Alberto. Ejecutivo Mercantil Se Reserva. 1 Acdo. en Expedientillo. Núm. Exp. 1751/2024.

Talavera González Jorge vs. Solares Piña Maricela. Ord. Civil Vista Con Razón Actuarial. 2 Acdos. Núm. Exp. 645/2022.

Uribe Uribe José Bernabé Manuel vs. Grupo Mexicano de Seguros S.A. de C.V. Ord. Civil Ofrece Pruebs. Demandada. 3 Acdos. Núm. Exp. 585/2023.

Velázquez García Luis Carlos vs. García Galguera. // Amparo D. C. _____, Interpuesto por Luis Carlos Velázquez García, por Conducto de su Apoderado Abraham Orlando Altamirano Solís. // Alejandro Manuel. Ejecutivo Mercantil Auto a Disposición (Por Problemas en el Sistema). 1 Acdo. en Amparo. Núm. Exp. 527/2022 D. C. _____.

AUDIENCIA

Sanders Esparza Bárbara vs. González Luevano Juan Manuel. Aud. Previa Ord. Civil. 1 Audiencia. Núm. Exp. 753/2024.

LA SECRETARIA DE ACUERDOS
LIC. MARIELA MARIBEL ALDANA CRUZ

SECRETARÍA "B"
ACUERDOS DEL 7 DE ENERO DEL 2025

Arrendadora Ve por Más, S.A. de C.V. Sofom E. R. Grupo Financiero Ve por más vs. Maribel Yazmín Hernández Cruz y Ramón Hernández Fonseca. Ejecutivo Mercantil Auto de Trámite. 1 Acdo. en Expedientillo_Del_Cuaderno. Núm. Exp. 1430/2024.

Beristain Souza Héctor vs. Banco Santander México Sociedad Anónima Institución de Banca Múltiple Grupo Financiero Santander México. //Amparo D. C. 608/2024, Interpuesto por Banco Santander México, S.A., Institución de Banca Múltiple, Grupo Financiero Santander México. //. Ord. Civil Auto de Trámite. 1 Acdo. en Amparo. Núm. Exp. 854/2021 D. C. 608/2024.

Dinero para Crecer Sociedad Anónima de Capital Variable Sofom Enr vs. Hicarbu Sapi de C.V. y Pelayo Lepe Irma y Rojas Tame Arnold y Moreno Pelayo Saúl Alberto y Moreno Caballero Saúl. Providencias Precautorias Civil Turno. 1 Acdo. Núm. Exp. 1178/2022.

Elías Amézcua Rafael vs. Cubillo Moreno Carlos Daniel y Ponce de León Duarte Alicia Liliana. Especial Hipotecario Civil Trámite. 1 Acdo. Núm. Exp. 148/2017.

Flores Lugo Nancy vs. Sánchez Chávez Samuel y Patiño Álvarez Raúl Manuel y Sánchez Castillo //Amparo Indirecto N°. 412/2022- Vii, Interpuesto por Benito Rodríguez Fayad, por su Propio Derecho. // Jorge. Ord. Mercantil Auto de Trámite. 1 Acdo. en Cuaderno_Amparo_Dem. Núm. Exp. 880/2021 412/2022- Vii.

Jiménez Sánchez Ezequiel vs. Suárez Ramírez Adán, Irma Hernández Cortés y Suárez Hernández Emmanuel. Especial Hipotecario Civil Auto de Trámite. 1 Acdo. Núm. Exp. 1612/2012.

Nacional Financiera, Sociedad Nacional de Crédito, Institución de Banca de Desarrollo, en su Carácter de Fiduciaria del Fideicomiso Denominado Wcap13 vs. Mtb Proyectos y Servicios, S.A. de C.V. y Ampudia Herrero María Elena. Ord. Mercantil 9 Acdos. Núm. Exp. 638/2016 Tomo II.

Navistar Financial S.A. de C.V. Sofom E. R vs. Pichardo Cano Raziel. Especial Mercantil Mercantil Deja Sin Efectos Auto. 2 Acdos. Núm. Exp. 1446/2024.

Ortiz Salas Carlos Alberto y Ávila Velasco Candy Alejandra vs. Proveedora de Contenidos Gim S.A. de C.V. También Conocida como Grupo Imagen. Vía de Apremio Civil Deja Sin Efectos Auto. 4 Acdos. Núm. Exp. 1182/2024.

Soluciones Cocrea Sapi de C.V. Sofom Enr vs. Malintzin Sánchez López. Ejecutivo Mercantil Deja Sin Efectos Auto. 2 Acdos. Núm. Exp. 1516/2024.

Valverde Castillo Felipe su Sucesión vs. Palacios Ramazzini Francisco José Alejandro y Ramazzini Herrera Teresa de Jesús y López Gómez Gabriela y Álvarez Cedillo María Verónica y Gutiérrez Fabiola y Moreno Cervantes. //Amparo Indirecto N°. 833/2024- III, Interpuesto por Roberto Sánchez Juárez, por su Propio Derecho. // Leslie Cristina. Ord. Civil Difiere Aud. 2 Acdos. en Amparo. Núm. Exp. 752/2021 833/2024- III.

NO PUBLICADOS

Álvarez González Fernando vs. Inmobiliaria E. A. H., S.A. de C.V. y Álvarez González Emilio y Álvarez Contreras Érika Eugenia. Ord. Mercantil Trámite. 2 Acdos. Núm. Exp. 372/2023 Exp. Tomo II.

Álvarez López Fernando Javier vs. Grupo Mexicano de Seguros S.A. de C.V. Ord. Civil Aclaración Auto15/11/24 1a Apelación. 8 Acdos. Núm. Exp. 770/2024.

Autofinanciamiento Automotriz S.A. de C.V. vs. Bautista Nogales Amado y Sánchez Felipe Aarón y Ma. Teresa Vázquez Gaytán, Quien También Se Hace Llamar María Teresa Vázquez Gaytán. Ejecutivo Mercantil Radicación. 1 Acdo. Núm. Exp. 1728/2024.

Autofinanciamiento México S.A. de C.V. vs. Tello Hernández Carlos y Tello Hernández María Soledad y También Conocida como Ma Soledad Tello Hernández. Ejecutivo Mercantil Se Reserva. 3 Acdos. Núm. Exp. 1534/2024.

SOLO CONSULTA
SOLO CONSULTA
SOLO CONSULTA

Ayala Durán María Guadalupe Citlali vs. Christopher Pacheco Milo. Ord. Civil Regularización. 3 Acdos. Núm. Exp. 1226/2019.

Banco Mercantil del Norte S.A. Institución de Banca Múltiple Grupo Financiero Banorte vs. Sánchez González José Enrique. Especial Hipotecario Civil no Publ. Debido a Fallas en el Sistema Integral de Gestión Judicial (Sigj). 1 Acdo. Núm. Exp. 1114/2023.

Banco Monex S.A. Institución de Banca Múltiple Monex Grupo Financiero en su Carácter Única y Exclusivamente de Fiduciario del Fideicomiso Empresarial Irrevocable de Administración y Garantía Número F/3443 vs. Barrera León José Roberto su Sucesión. Especial Hipotecario Civil no Publ. del 11- 12- 2024. 2 Acdos. Núm. Exp. 1218/2024.

Banco Multiva S.A. Institución de Banca Múltiple Grupo Financiero Multiva vs. Nueva Subarrendadora Lomas Cantabria S.A. de C.V. Controversias de Arrendamiento Civil 5 Acdos. Núm. Exp. 1660/2024 Segundo Tomo.

Calderón Arvizu Luz María vs. Martínez Solís Roberto Segundo y C Director del Registro Público de la Propiedad y del Comercio de la Ciudad de México. Ord. Civil Prevención. 1 Acdo. en Tercería. Núm. Exp. 1280/2024.

Díaz Álvarez Guadalupe vs. Grupo Mexicano de Seguros S.A. de C.V. Ord. Civil Contestación de Demanda Cfe Exc Incomp. 2 Acdos. Núm. Exp. 764/2024.

Domenzain Limón Juan Eduardo y Arruza Solórzano Mary Carmen y Domenzain y de la Concha Eduardo Hugo y Limón Moguel Nnatalia María de Lourdes y Solórzano Espejel María del Carmen vs. Grupo Sports World, S.A. B. de C.V. y Operadora y Administradora Sw, S.A. de C.V. Ord. Civil Cierre de Tomo I. 5 Acdos. Núm. Exp. 1012/2024.

Domenzain Limón Juan Eduardo y Arruza Solórzano Mary Carmen y Domenzain y de la Concha Eduardo Hugo y Limón Moguel Nnatalia María de Lourdes y Solórzano Espejel María del Carmen vs. Grupo Sports World, S.A. B. de C.V. y Operadora y Administradora Sw, S.A. de C.V. Ord. Civil Subsana Omisión. 9 Acdos. Núm. Exp. 1012/2024 Segundo Tomo.

Elías Amézcua Rafael vs. Cubillo Moreno Carlos Daniel y Ponce de León Duarte Alicia Liliana. Especial Hipotecario Civil no Publ. por Fallas en el Sistema. 1 Acdo. Núm. Exp. 148/2017.

Galiciaq Maldonado Edgar Abraham vs. Millenials Innovations Sapi de C.V. Sofom Enr Anteriormente Denominada Kapitalizer Sapi de C.V. Sofom Enr. Ord. Civil Fecha de Aud. Previa. 2 Acdos. Núm. Exp. 940/2024.

García Velázquez Araceli vs. Razo Avilés María Cristina. Ejecutivo Mercantil No Se Obsequia Petición. 2 Acdos. Núm. Exp. 194/2024.

López García José Ignacio vs. Andreka S.A. de C.V. Controversias de Arrendamiento Civil por Problemas en el Sistema. 1 Acdo. en Cuaderno_Amparo_Act. Núm. Exp. 1604/2024 347/2024- III.

Padilla Torres Elvia y Real Castillo Marco Antonio vs. Fondo de la Vivienda del Instituto de Seguridad y Servicios Sociales de Los Trabajadores del Estado. Especial Hipotecario Civil Se Admite Pericial. 1 Acdo. Núm. Exp. 376/2022.

Pastrana Meza Erik Armando vs. Morales García Francisco Javier y Rizo Hernández Rocío. Ord. Civil Se Reserva. 2 Acdos. en Expedientillo. Núm. Exp. 1242/2024.

Pastrana Meza Erik Armando vs. Morales García Francisco Javier y Rizo Hernández Rocío. Ord. Civil Radicación Secc. de Ejecución. 1 Acdo. en Seccion_De_Ejecución. Núm. Exp. 1242/2024 Secc. de Ejecución.

Paz Alonso Teresa Patricia vs. Sánchez del Valle Filiberto. Ord. Civil no Publ. por Problemas en el Sistema. 1 Acdo. Núm. Exp. 178/2023.

Paz Alonso Teresa Patricia vs. Sánchez del Valle. // Amparo Indirecto N°. 1101/2024, Interpuesto por Araceli Sánchez del Valle, por su Propio Derecho. // Filiberto. Ord. Civil por Problemas en el Sistema. 1 Acdo. en Amparo. Núm. Exp. 178/2023 Amparo 1101/2024.

Quick App, S.A. de C.V. vs. Ega Kat Logística S. de R. L de C.V. Controversias de Arrendamiento Civil no Publ. de su Fecha por Fallas en el Sistema. 5 Acdos. Núm. Exp. 288/2024.

Silva y Troop Virginia Isabel de Los Dolores de María Santisim y Virginia Silva Troop de Solórzano Virginia Silva Troop Virginia Isabel de Los D Silva Troop Virginia Isabel de Los Dolores de Silva y Troop Virginia Silva y Troop y Virginia Silva de Solórzano Béjar vs. González Álvarez Greco. Ord. Civil no Publ. de su Fecha por Fallas en el Sistema. 2 Acdos. Núm. Exp. 754/2024.

Soto Herrera Mario vs. Escamilla Gil Alicia, Escamilla Gil María del Rosario, Escamilla Gil María Guadalupe, Escamilla Gil Liliana, Escamilla Gil Gloria, Escamilla Gil Irma, Gil Sosa Guadalupe su Sucesión y Escamilla Vargas Manuel su Sucesión. Ord. Civil Regularización Tomo I. 1 Acdo. Núm. Exp. 232/2020.

Soto Herrera Mario vs. Escamilla Gil Alicia, Escamilla Gil María del Rosario, Escamilla Gil María Guadalupe, Escamilla Gil Liliana, Escamilla Gil Gloria, Escamilla Gil Irma, Gil Sosa Guadalupe su Sucesión y Escamilla Vargas Manuel su Sucesión. Ord. Civil Dada Cuenta Turno. 3 Acdos. Núm. Exp. 232/2020 Tomo II.

Sánchez Oliver Mario vs. Oliver de Sánchez Guadalupe y Sánchez González José y Instituto Nacional del Suelo Sustentable (Insus) y Director del Registro Público de la Propiedad y de Comercio de la Ciudad de México. Ord. Civil Ratificar. 2 Acdos. Núm. Exp. 370/2023.

Trejo Kemper María del Rocío vs. Rentería Farías Carlos. Ord. Civil Reiteración de Pruebas. 1 Acdo. Núm. Exp. 870/2024.

Yáñez Espinosa Guillermo vs. Borbolla de Landa Cruz y Quien También Se Identifica como Landa Cruz Borbolla Fragoso de y Cavazos Suárez Aurora su Sucesión y C Director del Registro Público de la Propiedad y del Comercio de la Ciudad de México. Ord. Civil Turno. 4 Acdos. Núm. Exp. 974/2024.

AUDIENCIA

Quick App, S.A. de C.V. vs. Ega Kat Logística S. de R. L de C.V. no Publ. por Fallas en el Sistema Controversias de Arrendamiento Civil. 1 Audiencia. Núm. Exp. 288/2024.

EL SECRETARIO DE ACUERDOS
LIC. NORBERTO DÍAZ ORTIZ

DÉCIMO DE LO CIVIL

SECRETARÍA "A"
ACUERDOS DEL 7 DE ENERO DEL 2025

Banco Mercantil del Norte S.A. Institución de Banca Múltiple Grupo Financiero Banorte vs. Edwin Gilberto Méndez Aguilar. Especial Hipotecario Civil Auto en Expedientillo. 1 Acdo. Núm. Exp. 937/2016.

BBVA Bancomer S.A. Institución de Banca Múltiple, Grupo Financiero BBVA Bancomer vs. Gonzalo García Lozano. Especial Hipotecario Civil Auto en Expedientillo. 1 Acdo. Núm. Exp. 141/2019.

Forastieri Carvajal Ubaldo vs. Raúl Raymundo Paña G. y Esther Garvito de Peña. Ejecutivo Mercantil 1 Acdo. Núm. Exp. 529/2007.

García Martínez Eleacin vs. Flores Picasso Luz María. Ord. Civ. Auto en Expedientillo. 1 Acdo. Núm. Exp. 573/1998.

HSBC México, S.A., Institución de Banca Múltiple, Grupo Financiero HSBC vs. Ruíz López José Ernesto. Especial Hipotecario Civil 1 Acdo. Núm. Exp. 1543/2024.

Peña Quiñones Marisela vs. María Mercedes Ascencio, Albacea de la Sucesión a Bienes del Señor Julio Antonio Castro Aguirre y Ceballos Arturo. Ord. Civil 1 Acdo. Núm. Exp. 1549/2024.

Santander Vivienda S.A. de C.V. Sofom Er Grupo Financiero Santander México vs. Víctor Valdés Dávila. Especial Hipotecario Civil 1 Acdo. Núm. Exp. 469/2016 Segundo Tomo.

Secreto. Ejecutivo Mercantil 1 Acdo. Núm. Exp. 1395/2024.

Sosa Huerta Abogados S.C. vs. Urrutia Espinosa Gonzalo. Especial Hipotecario Civil 1 Acdo. Núm. Exp. 743/2024.

NO PUBLICADOS

Agustín Guerrero Edith vs. Banca Cremi S.A. y Registro Público de la Propiedad y de Comercio de la Ciudad de México y Instituto para la Protección Al Ahorro Bancario Ipab y del Oso Martínez Emilio. Ord. Civil 1 Acdo. Núm. Exp. 209/2024.

Álvarez López Janett y Janet Álvarez López O. Yanet Álvarez López vs. y Campos García Carmen de María su Sucesión y Carmen de María y Campos de García También Conocida como Carmen de María Campos y García de Gutiérrez O. Carmen de María y Campos de Gutiérrez O. María del Carmen de María y Campos García de G O. Carmen Campos García O. Carmen de María y Campos su Sucesión y Registro Público de la Propiedad y del Comercio de la Ciudad de México. Ord. Civil 1 Acdo. Núm. Exp. 1017/2024.

Ángeles Martínez Beatriz vs. Luis Villaseñor Montoya. Ord. Civil 1 Acdo. Núm. Exp. 895/2016.

Ariadna Sociedad Anónima vs. Rodríguez González Raúl. Ord. Mercantil 1 Acdo. Núm. Exp. 953/2024.

SOLO CONSULTA
SOLO CONSULTA
SOLO CONSULTA

Autofinanciamiento México, S.A. de C.V. vs. Enrique Ábrego Nava y Graciela Mercedes Morett Colín. Especial Hipotecario Civil 1 Acdo. Núm. Exp. 573/2013 Tercer Tomo.

Autofinanciamiento México, S.A. de C.V. vs. Gerardo Hernández Rendón, Fidel Ortiz del Valle y Elvia Techalote Garrido. Ejec. Merc. 1 Acdo. Núm. Exp. 11/2012.

Avla Seguros S.A. de C.V. vs. Annihilare Construcción S.A. de C.V. y Dna Marketing y Producciones S.A. de C.V. y Urtiz Torres Arcadio. Especial de Fianzas Mercantil 1 Acdo. Núm. Exp. 1469/2024.

Banco Invex, S.A. Institución de Banca Múltiple, Invex Grupo Financiero, en su Carácter de Fiduciario en el Fideicomiso Irrevocable de Centro de Capital 860 vs. Lauro Meléndez Núñez y Otra. Especial Hipotecario Civil Auto en Expedientllo. 1 Acdo. Núm. Exp. 831/2017.

Banco Mercantil del Norte S.A. Institución de Banca Múltiple Grupo Financiero Banorte vs. Morales Peña Óscar y Hernández Núñez Érika. Providencias Precautorias Civil 1 Acdo. Núm. Exp. 1391/2024.

Banco Mercantil del Norte S.A. Institución de Banca Múltiple Grupo Financiero Banorte vs. Morton Esparza Josué Roberto. Especial Hipotecario Civil 1 Acdo. Núm. Exp. 1427/2024.

Banco Mercantil del Norte, S.A. Institución de Banca Múltiple Grupo Financiero Banorte vs. Martínez Calderón Samantha. Especial Hipotecario Civil 1 Acdo. Núm. Exp. 263/2022.

Banco Mercantil del Norte, S.A. Institución de Banca Múltiple, Grupo Financiero Banorte antes Banco de Crédito y Servicio, S.A. vs. Ernesto Castañeda Martínez y Otro. Especial Hipotecario Civil 1 Acdo. Núm. Exp. 191/2008 Segundo Tomo.

Banco Mercantil del Norte, Sociedad Anónima, Institución de Banca Múlitple, Grupo Financiero Banorte vs. Manuel Antonio Capetillo Villaseñor y Otro. Especial Hipotecario Civil 1 Acdo. Núm. Exp. 687/1998 Octavo Tomo.

Banco Nacional del Ejército, Fuerza Aérea y Armada, Sociedad Nacional de Crédito, Institución de Banca de Desarrollo e Instituto de Seguridad Social para las Fuerzas Armadas Mexicanas vs. Roberto Hernández Reyes y Lidia Zulema Castro Quevedo. Esp. Hip. 1 Acdo. Núm. Exp. 1561/2010.

Banco Santander (México), S.A. Institución de Banca Múltiple, Grupo Financiero Santander hoy Decarome, S.A. P. I. de C.V. vs. Susana Melo Saavedra y Sergio Germán Carrera López. Ejecutivo Mercantil 1 Acdo. Núm. Exp. 841/2011 Segundo Tomo.

Banco Santander México, S.A. Institución de Banca Múltiple, Grupo Financiero Santander México, antes Banco Santander (México), S.A. Institución de Banca Múltiple, Grupo Financiero Santander México vs. Distribuidora Coprami, S.A. de C.V. y Otro. Ejecutivo Mercantil Auto en Expeedientillo. 1 Acdo. Núm. Exp. 1039/2019.

Banco Santander México S.A. Institución de Banca Múltiple Grupo Financiero Santander México vs. Jaime Arturo Mc Gregor Cámara y Blanca Estela Chávez Jiménez. Providencias Precautorias Civil 1 Acdo. Núm. Exp. 1343/2024.

BBVA Bancomer, S.A. Institución de Banca Múltiple, Grupo Financiero BBVA Bancomer vs. Alfonso Eduardo Vázquez Torres. Especial Hipotecario Civil 1 Acdo. Núm. Exp. 141/2016.

BBVA Bancomer, S.A. Institución de Banca Múltiple, Grupo Financiero BBVA Bancomer vs. Vicente Martínez Galán. Especial Hipotecario Civil 1 Acdo. Núm. Exp. 103/2020.

BBVA Bancomer, S.A. Institución de Banca Múltiple, Grupo Financiero BBVA Bancomer, su Cesionario Banco Mercantil del Norte, S.A. Institución de Banca Múltiple, Grupo Financiero Banorte hoy su Cesionario Carlos Rentería Farías vs. Latingraph, S.A. de C.V. Especial Hipotecario Civil 1 Acdo. Núm. Exp. 515/2011.

Blancas Rodríguez Josefina vs. María Mercedes Ramírez López vs. R. C. D. Actora 24- 01- 17. Ord. Civil 1 Acdo. Núm. Exp. 337/2014.

Burton Saavedra Carlos Gabriel vs. Martha Ramírez García y Otro. Ejecutivo Mercantil 1 Acdo. Núm. Exp. 729/2017.

Castillo Ordaz Gabriela vs. Luz Marina Téllez Gutiérrez. Ejecutivo Mercantil 1 Acdo. Núm. Exp. 1699/2012.

Cervezas Cuauhtémoc Moctezuma, S.A. de C.V. vs. Alejandra Vianey Reyes Ramírez y Otros. Especial Hipotecario Civil 1 Acdo. Núm. Exp. 433/2018.

Cervezas Cuauhtémoc Moctezuma, S.A. de C.V. vs. Terraza Francisco I Madero, S.A. de C.V. y Rentería García Guadalupe. Ejecutivo Mercantil 1 Acdo. Núm. Exp. 91/2021.

Chrysler Comercial, S.A. de C.V. vs. Pedro Lozada López y Gustavo Peñalva Reyes. Ejecutivo Mercantil 1 Acdo. Núm. Exp. 1423/1996 Tercer Tomo.

Colio de Carreño Alma Lucía También Conocida como Colio Orejas Alma Lucía vs. Anselmo Rubio Pérez. Ord. Civil 1 Acdo. Núm. Exp. 745/2017.

Coria Bernal Jorge Alberto vs. Salinas Gutiérrez Sandra. Ord. Civil 1 Acdo. Núm. Exp. 1527/2024.

Crediquincena, Sociedad Anónima de Capital Variable, Sociedad Financiera de Objeto Múltiple, Entidad No Regulada vs. Huesca Galeana Abelardo. Ejecutivo Mercantil 1 Acdo. Núm. Exp. 319/2023.

Cuanalo Cherlin Fernando vs. Moreno Miranda Óscar. Ord. Civil 1 Acdo. Núm. Exp. 1657/2024.

Edebe Ediciones Internacionales S.A. de C V vs. Roberto Orozco Flores. Ejecutivo Mercantil 1 Acdo. Núm. Exp. 1423/2024.

Emprendimientos Maussan y González Sapi de C.V. vs. Elitte Center Desarrollo de Estrategias Publicitarias S.A. de C.V. y Reyna Aguirre Luis Manuel. Especial Hipotecario Civil 1 Acdo. Núm. Exp. 1741/2024.

Exhibidores del Distrito Federal S.A. de C.V. y Alarcón Brockmann María del Rocío vs. Álvarez Morphy Alarcón Gerardo y Vivanco Alarcón Alejandro y Vivanco Alarcón Xavier Ignacio y Montiel Zamora Iztel Marlene y Jiménez Aguilar Nayely Rubí. Ord. Mercantil 1 Acdo. Núm. Exp. 831/2022.

Fernández Villalobos su Sucesión José vs. Chávez José Luis y Novarec, S.A. de C.V., Sociedad Financiera de Objeto Múltiple, Entidad No Regulada. Ord. Civil 1 Acdo. Núm. Exp. 785/2023.

Financiera Fortaleza S.A. de Cv, Sofom Enr vs. Navarrete Guerrero Nancy. Ejecutivo Mercantil 1 Acdo. Núm. Exp. 525/2024.

Gobierno del Distrito Federal vs. Antonio Ramírez Piña. Extinción de Domi. Civil 1 Acdo. Núm. Exp. 723/2014 Segundo Tomo.

González de Oseguera Josefina y y/o Josefina María Goretti González Meyenberg vs. Director del Registro Público de la Propiedad y del Comercio de la Cuidad de México. Ord. Civil Auto en Expedientillo. 1 Acdo. Núm. Exp. 197/2022.

Gulias Otero Jesusa y También Conocida como Jesusa Gulias Otero de Fernández vs. López Ramos Vanessa Judith y López Montiel Blanca Azucena. Controversias de Arrendamiento Civil 1 Acdo. Núm. Exp. 1847/2024.

Habitat y Vivienda Urbana, S.A. de C.V. vs. Paula Noguerón Álvarez. Ord. Mercantil 1 Acdo. Núm. Exp. 1301/2018.

Hernández Mendoza María Esperanza su Sucesión y Herrera Hernández Rosa María y Herrera Hernández Héctor Gregorio y Herrera Hernández Eduardo Jesús y Herrera Hernández Martha y Herrera Hernández Elvia Estela y Herrera Hernández Luisa Andrea vs. Herrera Hernández Óscar. Ord. Civil 1 Acdo. Núm. Exp. 1157/2024.

Hipotecaria Nacional S.A. de C.V., Sociedad de Objeto Limitado Grupo Financiero BBVA Bancomer hoy su Cesionario Mabucapa I S. de R. L. de C.V. vs. Jaime Valentín Estrada Blanco. Esp. Hip. 1 Acdo. Núm. Exp. 1309/2010.

Hipotecaria Nacional S.A. de C.V., Sociedad Financiera de Objeto Múltiple Entidad Regulada Grupo Financiero BBVA Bancomer hoy BBVA Bancomer S.A., Institución de Banca Múltiple Grupo Financiero BBVA Bancomer vs. Samuel Mancinas Ochoa y y María del Rosario Izaguirre Ortega. Especial Hipotecario Civil 1 Acdo. Núm. Exp. 437/2013 Segundo Tomo.

Hipotecaria Nacional, S.A. de C.V. Sociedad Financiera de Objeto Limitado, Grupo Financiero BBVA Bancomer hoy su Cesionaria Banco Mercantil del Norte, S.A. Institución de Banca Múltiple, Grupo Financiero Banorte antes Bancrecer, S.A. vs. Clotilde Aime Beytia Beltruy. Esp. Hip. 1 Acdo. Núm. Exp. 387/2009.

HSBC México S.A. Institución de Banca Múltiple, Grupo Financiero HSBC, División Fiduciaria en su Carácter de Fiduciario en el Fideicomiso Irrevocable Número F/243264 vs. Martha Cuevas Zamorano. Especial Hipotecario Civil 1 Acdo. Núm. Exp. 337/2018.

HSBC México, S.A. Institución de Banca Múltiple, Grupo Financiero HSBC División Fiduciaria en su Carácter de Fiduciario del Fideicomiso Irrevocable de Administración y Fuente de Pago F/258040 vs. Aurelio Cortés Espinoza y Otra. Especial Hipotecario Civil 1 Acdo. Núm. Exp. 257/2020.

HSBC México, S.A. Institución de Banca Múltiple, Grupo Financiero HSBC, División Fiduciaria, en su Carácter de Fiduciario en el Fideicomiso Número F/234036 vs. Fernando Trejo Hernández. Especial Hipotecario Civil 1 Acdo. Núm. Exp. 581/2020.

SOLO CONSULTA
SOLO CONSULTA
SOLO CONSULTA

HSBC México, Sociedad Anónima, Institución de Banca Múltiple, Grupo Financiero HSBC, División Fiduciaria en su Carácter de Fiduciario en el Fideicomiso Número F/234036 vs. López Martínez Pablo Alfonso y Huidobro Castillo Alma Catalina. Juris. Voluntaria Civil 1 Acdo. Núm. Exp. 791/2023.

HSBC México, Sociedad Anónima, Institución de Banca Múltiple, Grupo Financiero HSBC, División Fiduciaria en su Carácter de Fiduciario en el Fideicomiso Irrevocable Número F/ 250295 vs. Rodríguez Sánchez Imelda. Especial Hipotecario Civil 1 Acdo. Núm. Exp. 883/2021.

HSBC México, Sociedad Anónima, Institución de Banca Múltiple, Grupo Financiero HSBC, División Fiduciaria, en su Carácter de Fiduciario N el Fideicomiso Irrevocable de Admistración F262757 vs. Astorga Rentería Janett del Carmen. Vía de Apremio Civil 1 Acdo. Núm. Exp. 79/2022.

HSBC México S.A., Institución de Banca Múltiple Grupo Financiero HSBC División Fiduciaria hoy su Cesionaria Administradora Fome 1, S. de R. L. de C.V. vs. Alicia García Escalante. Especial Hipotecario Civil Cuad. Incidental. 1 Acdo. Núm. Exp. 367/2009.

Huerta Torres Concepción Vda. de Carrasco su Sucesión vs. Mónica Érika Cruz Gutiérrez. Ord. Civil 1 Acdo. Núm. Exp. 15/2018.

Inmobiliaria Porter, S.A. vs. Sonia Vial, S.A. Esp. Hip. 1 Acdo. Núm. Exp. 221/2005.

Instituto de Seguridad y Servicios Sociales de Los Trabajadores del Estado a Través de su Fondo de la Vivienda (Fovissste) vs. Perla Coral Bello Sosa y Otro. Especial Hipotecario Civil Auto en Expedientillo. 1 Acdo. Núm. Exp. 671/2019.

Instituto de Seguridad y Servicios Sociales de Los Trabajadores del Estado a Través de su Fondo de la Vivienda (Fovissste) vs. Ana Josseline Alegre Mondragón. Especial Hipotecario Civil Auto en Expedientillo. 1 Acdo. Núm. Exp. 1057/2019.

Instituto del Fondo Nacional de la Vivienda para los Trabajadores (Infonavit) vs. Hugo Antonio Téllez Fuentes. Especial Hipotecario Civil 1 Acdo. Núm. Exp. 901/2016.

Instituto del Fondo Nacional de la Vivienda para los Trabajadores Infonavit vs. Jiménez Clara Sergio Miguel y Román Antonio Yasmín. Especial Hipotecario Civil 1 Acdo. Núm. Exp. 427/2022.

Instituto del Fondo Nacional de la Vivienda para los Trabajadores Infonavit vs. Velázquez Mora José Manuel y Cortés Torres Ana Isabel. Especial Hipotecario Civil Cuad. Incidental. 1 Acdo. Núm. Exp. 533/2022.

Kuchnia Internacional, S.A. de C.V. vs. Díaz de León Acosta Vicente Eustaquio. Ord. Civil 1 Acdo. Núm. Exp. 265/2024.

López Sánchez César Clemente y López Torres César David y López Torres Brandon Alexis vs. Grupo Mexicano de Seguros S.A. de C.V. Ord. Civil 1 Acdo. Núm. Exp. 475/2024.

Mejía Arroyo Alejandra vs. Hospital Quitate Los Lentes y Rosete Mazon Raúl Orestes. Ord. Civil 1 Acdo. Núm. Exp. 979/2024.

Milenio Diario, S.A. de C.V. vs. México Congress Company, S.A. de C.V. y Otra. Ejecutivo Civil 1 Acdo. Núm. Exp. 311/2017.

Munguía Hernández María Cristina vs. Noguera Loarca David Jesús y Quienes Quieran Ostentarse como Dueños del Inmueble. Ord. Civil 1 Acdo. Núm. Exp. 463/2023.

Narváez Ramos Armando vs. Narváez Ramos Roberto. Ord. Civil 1 Acdo. Núm. Exp. 745/2024.

Olea Trueheart Xavier y Von Harold Kfermen Martínez vs. David Cherem Kanan. Ejecutivo Mercantil Auto en Expedientillp. 1 Acdo. Núm. Exp. 919/2017.

Oportunidades para Emprendedores, S.A. P. I. de C.V. Sociedad Financiera de Objeto Múltiple, Entidad No Regulada hoy su Cesionario Pablo Alfredo Armando Hoyos Gómez vs. Prendas Finas Textil, S.A. de C.V., David Chávez Villalobos, Martha Elba Rosales Medina, Laura Elena Rosales Medina y María Teresa Chávez González. Ejecutivo Mercantil 1 Acdo. Núm. Exp. 1227/2012 Tomo 3.

Ovalle Mendoza Alejandra vs. y-o. Mercedes su Sucesioin González de Cabada y y-o. Mercedes su Sucesión González Vda. de Cabada y González Ardila Mercedes su Sucesión. Ord. Civil 1 Acdo. Núm. Exp. 603/2021.

Pérez Gutiérrez María Alejandra vs. Finatrade Servicios, S.A. de C.V. Ejecutivo Mercantil 1 Acdo. Núm. Exp. 1097/2022.

Pripromex, Sociedad Civil vs. Ingenieros en Mantenimiento Aplicado, S.A. de C.V. Ord. Mercantil 1 Acdo. Núm. Exp. 43/2020.

Promotora de Hoteles, S.A. de C.V. y Otro vs. María de Lourdes Pinela Barraza Quien Suele Identificarse Con su Nombre de Casada María de Lourdes Pineda Barraza de Velázquez y Otro. Ord. Mercantil 1 Acdo. Núm. Exp. 1429/2019.

Quintana Maya Ricardo vs. Grupo Nacional Provincial, S.A. B. y Metlife México S.A. Ord. Mercantil 1 Acdo. Núm. Exp. 555/2021.

Recipot, S. de R. L. de C.V. vs. Juan Gerardo Villegas Sánchez y Otra. Especial Hipotecario Civil Auto en Expedientillo. 1 Acdo. Núm. Exp. 1145/2019.

Reyes Retana Alberto José Payro vs. Concepción Valdés Solórzano y Otros. Ord. Civil 1 Acdo. Núm. Exp. 183/2021.

Reyna Nájera Alberto vs. Rodríguez Hernández Óscar y Benítez Yáñez Virginia. Ord. Civil 1 Acdo. Núm. Exp. 1663/2024.

Salinas Moreno Héctor Manuel vs. Silva Ricaño Amalia. Ord. Civil 1 Acdo. Núm. Exp. 691/2021.

Scotiabank Inverlat, S.A. Institución de Banca Múltiple, Grupo Financiero Scotiabank Inverlat vs. Eva Alejandra Anguiano Rosas. Especial Hipotecario Civil 1 Acdo. Núm. Exp. 703/2019.

Secreto. Ejecutivo Mercantil 1 Acdo. Núm. Exp. 1317/2024.

Solares Gil Santiago y Martínez Galicia María del Rosario vs. Seguros Inbursa S.A. Grupo Financiero Inbursa. Ord. Civil 1 Acdo. Núm. Exp. 1487/2024.

Sotelo Vences Rosa Elvira vs. Sólida Administradora de Portafolios, Sociedad Anónima de Capital Variable, Sociedad Financiera de Objeto Múltiple, Entidad Regulada, Grupo Financiero Banorte, hoy Arrendadora y Factor Banorte, Sociedad Anónima de Capital Variable, Sociedad Financiera de Objeto Múltiple Entidad Regulada, Grupo Financiero Banorte, y BBVA México, S.A. Institución de Banca Múltiple Grupo Financiero BBVA México. Ord. Civil 1 Acdo. Núm. Exp. 1439/2024.

Tamayo Meléndez José Mauricio vs. Banco Santander México, S.A., Institución de Banca Múltiple, Grupo Financiero Santander México. Ejecutivo Mercantil 1 Acdo. Núm. Exp. 1233/2023.

Vadillo Pineda Adriana y Otro vs. Escena Residencial, S.A. de C.V. y Otro. Ord. Civil 1 Acdo. Núm. Exp. 423/2019.

Vfs México, S.A. de C.V., Sociedad Financiera de Objeto Múltiple, Entidad No Regulada vs. Transportes Jucama, S.A. de C.V. y Otros. Especial Mercantil Mercantil Expedientillo. 1 Acdo. Núm. Exp. 85/2020.

Villacetin Martínez Óscar Rocendo vs. Calderón de la Barca Ortiz y Otro Héctor Manuel. Ejecutivo Mercantil Expedientillo. Acdo. No Pub. 13. 1 Acdo. en Amparo. Núm. Exp. 921/2021 Amparo Directo Promov. por Julio Luna Navarrete.

Del Río Díaz Vicente vs. Promotora y Constructora Coyoacán, S.A. Ord. Civ. 1 Acdo. Núm. Exp. 1879/1992.

EL SECRETARIO DE ACUERDOS
LIC. EDGAR IVÁN RAMÍREZ JUÁREZ

SECRETARÍA "B"
ACUERDOS DEL 7 DE ENERO DEL 2025

Aguilar Cordero Jorge Luis vs. Vilchis Aguirre María Fernanda. Ord. Civil Acdo. 1 Acdo. Núm. Exp. 882/2024.

Banco Santander México S.A. Institución de Banca Múltiple Grupo Financienro Santander México vs. Ctaex Talentos y Excelencia S de R. L. de C.V. y Martínez Jiménez Alejandro. Ejecutivo Mercantil Acdo. 1 Acdo. Núm. Exp. 1398/2024.

BBVA Bancomer, S.A. Institución de Banca Múltiple, Grupo Financiero BBVA Bancomer vs. Rodrigo Garduño López Aguado. Esp. Hip. 1 Acdo. Núm. Exp. 4/2011.

Carmona Galicia Lizbeth vs. Carmona Saldívar Raúl. Ord. Civil Acdo. 1 Acdo. Núm. Exp. 1182/2024.

Corporativo Kalka S.A. de C.V. vs. Bozzato Alessandro y Credix Gs Sociedad Anónima de Capital Variable Sociedad Financiera de Objeto Múltiple Entidad No Regulada. Ord. Mercantil Acdo. 1 Acdo. Núm. Exp. 376/2022.

Cruz Romero Rosalía Socorro y Rueda Gonzaelz Yoselin y Rueda González Érika Guadalupe y Reyes Ángeles Jorge y González Sánchez Ana Laura vs. Autobuses Rápidos de Monte Auto, S.A. de C.V. y Axa Seguros, S.A. de C.V. Ord. Civil Acdo. 1 Acdo. Núm. Exp. 74/2024.

García Chavira Edson Arturo vs. García Celis León Arturo. Ord. Civil Acdo. 1 Acdo. Núm. Exp. 1884/2024.

Globalmex Aviation S.A. de C.V. Juris. Voluntaria Civil Acdo. 1 Acdo. Núm. Exp. 1086/2024.

González Carmona Alfonso y González Carmona María Elena vs. Muñoz Pineda Nohemí y Canto Barragán Enrique y Barragán Montes de Oca Carolina Irene. Ejecutivo Mercantil Acdo. 1 Acdo. Núm. Exp. 794/2022.

SOLO CONSULTA
SOLO CONSULTA
SOLO CONSULTA

González Flores Sara Amalia vs. González Flores Patricia Verónica y C Director del Registro Público de la Propiedad y del Comercio de la Ciudad de México. Ord. Civil Acdo. 1 Acdo. Núm. Exp. 848/2024.

Gutiérrez Orozco Dora Leticia vs. Instituto del Fondo Nacional de la Vivienda para los Trabajadores Infonavit y C Director del Registro Público de la Propiedad y del Comercio de Guadalajara Jalisco y C Director de Catastro de Tlajomulco de Zúñiga Jalisco y Notario Público Número 7 de Tlaquepaque Jalisco y Plaza Arana Salvador Guillermo. Especial Hipotecario Civil 1 Acdo. Núm. Exp. 1628/2024.

Hérnandez Bautista Margarita vs. García Castillo Ángel y Cortés Hernández Miguel Ángel. Controversias de Arrendamiento Civil 1 Acdo. en Expedientillo. Núm. Exp. 1818/2024.

Ibarra Tavera Imelda Raquel vs. Ibarra Tavera Roberto José. Ord. Civil Acdo. 1 Acdo. Núm. Exp. 62/2024.

Inmobiliaria Culiacan 123 Sapi de C.V. vs. Ddc Ams 169 Sapi de C.V. Ord. Mercantil 1 Acdo. Núm. Exp. 586/2024.

Inmobiliaria Govo, S.A. de C.V. y González Volcan Jorge Alberto vs. Arturo González Alarcón. Ord. Mercantil Acdo. 1 Acdo. Núm. Exp. 150/2017 Tomo II.

Instituto del Fondo Nacional de la Vivienda para los Trabajadores (Infonavit) vs. Mauro Leobardo Miguel Romero. Especial Hipotecario Civil Acdo. no Publ. de su Fecha. 1 Acdo. Núm. Exp. 294/2021.

Instituto del Fondo Nacional de la Vivienda para los Trabajadores vs. Galván Pedro. Especial Hipotecario Civil Acdo. 1 Acdo. Núm. Exp. 502/2021.

Josefa Piña y Arenas su Sucesión vs. María de Lourdes Hernández González Franco y Otros. Ord. Civil Acdo. 1 Acdo. Núm. Exp. 730/2017.

López Martínez su Sucesión Juan vs. Martínez González Vda. de Hernández María Margarita. Ord. Civil Acdo. 1 Acdo. Núm. Exp. 750/2023.

López Olguín José Cristopher vs. Jorge Ortega Islas. Ejecutivo Mercantil Acdo. 1 Acdo. Núm. Exp. 1244/2019 Tomo II.

Nr Finance México, S.A. de C.V. vs. Martínez López Irene. Ejecutivo Mercantil Acdo. 1 Acdo. Núm. Exp. 306/2022.

Nr Finance México, S.A. de C.V. vs. Ruíz Gómez Fernando Jair. Ejecutivo Mercantil Acdo. 1 Acdo. Núm. Exp. 54/2023.

Oportunidades para Emprendedores Sapi de C.V. Sociedad Financiera de Objeto Múltiple Enr vs. D & S Baby Confort S.A. de C.V., Juan Alejandro Páez Rivera y Berenice Neftalí López Flores. Ejecutivo Mercantil Acdo. 1 Acdo. Núm. Exp. 1296/2024.

Ríos Chávez Alejandro vs. Díaz Grajales Fernando y Lisbona Waizer León. Ord. Civil Acdo. 1 Acdo. Núm. Exp. 544/2024.

Sociedad Hipotecaria Federal S.N.C. Institución de Banca de Desarrollo vs. Óscar Vargas Sánchez. Especial Hipotecario Civil Acdo. 1 Acdo. Núm. Exp. 1696/2011.

Sociedad Hipotecaria Federal, Sociedad Nacional de Crédito, Institución de Banca de Desarrollo, en su Carácter de Fiduciario Sustituto del Fondo de Operación y Financiamiento Bancario a la Vivienda (Fovi) vs. Rodríguez Vélez Elías. Especial Hipotecario Civil Acdo. 1 Acdo. Núm. Exp. 788/2023.

Soria Pérez Yoselyn Vianey vs. Mosivais Bermúdez Juan Manuel y También Conocido como Juan Manuel Monsivais Bermudes y Cervantes Carillo Margarita. Juris. Voluntaria Civil Acdo. 1 Acdo. Núm. Exp. 182/2024.

Vázquez García Josefina vs. Ruíz de Chávez Villafuerte Diana y Banca Mifel, S.A. Institución de Banca Múltiple, Grupo Financiero Mifel. Ord. Civil Acdo. 1 Acdo. Núm. Exp. 800/2021.

NO PUBLICADOS

Administradora Fome 2 Sociedad de Reponsabilidad Limitada de Capital Variable vs. Olivarez Meza Margarita y Cruz Meza Gilberto II. Especial Hipotecario Civil Acdo. no Publ. de su Fecha. 1 Acdo. en Expedientillo. Núm. Exp. 1626/2024.

Amparo Guzmán López vs. José Arturo Miguel Muñoz. Ejecutivo Mercantil 2 Acdos. Núm. Exp. 472/2011 Bis. 1 Tomo II.

Banco Actinver Sociedad Anónima Institución de Banca Múltiple Grupo Financiero Actinver como Fiduciario del Fideicomiso Irrevocable 1401 Fibra Uno vs. Brain Factory S.A. de C.V. Controversias de Arrendamiento Civil 1 Acdo. Núm. Exp. 1426/2024.

Banco Mercantil del Norte, S.A. Institución de Banca Múltiple, Grupo Financiero Banorte vs. Ofelia Mendívil Félix y Otro. Especial Hipotecario Civil 1 Acdo. Núm. Exp. 40/2021.

Banco Santander México, S.A. Institución de Banca Múltiple, Grupo Financiero Santander México vs. Ramón Ernesto Padrón Valdez. Especial Hipotecario Civil Acdo. no Publ. de su Fecha. 1 Acdo. Núm. Exp. 154/2019.

Banco Santander México, S.A., Institución de Banca Múltiple, Grupo Financiero Santander México vs. Elizalde Luna Miguel Ángel. Especial Hipotecario Civil Acdo. no Publ. de su Fecha. 1 Acdo. Núm. Exp. 1194/2024.

Banco Santander México, S.A., Institución de Banca Múltiple, Grupo Financiero Santander México y Cabello Sánchez Víctor Antonio. Especial Hipotecario Civil Acdo. no Publ. de su Fecha. 1 Acdo. en Expedientillo. Núm. Exp. 676/2021.

Banco Ve por Más, S.A. Institución de Banca Múltiple, Grupo Financiero Ve por más vs. Aída Gantous Tueni (Quien También Acostumbra Utilizar Los Nombres de Aída Gantous de Mauad y Aída Gantous Tueni de Mauad) y Yanina Said Oudie (Quien También Utiliza el Nombre de Yanina Said Oudie Mauad). Especial Hipotecario Civil Amparo. 1 Acdo. en Amparo. Núm. Exp. 570/2010 Amparo 859/2023.

BBVA Bancomer, S.A. Institución de Banca Múltiple, Grupo Financiero BBVA Bancomer vs. Rodrigo Garduño López Aguado. Esp. Hip. 1 Acdo. Núm. Exp. 4/2011.

BBVA México, S.A., Institución de Banca Múltiple, Grupo Financiero BBVA México vs. Cortés Narváez Deisi Liliana y López Ramírez Elías. Especial Hipotecario Civil Acdo. no Publ. de su Fecha. 1 Acdo. Núm. Exp. 1162/2023.

Cabrera Salinas Arturo vs. Instituto de Seguridad y Servicios Sociales de Los Trabajadores del Estado a Través de su Fondo de la Vivenda (Fovissste). Especial Hipotecario Civil 1 Acdo. Núm. Exp. 640/2021.

Cibanco, S.A. Institución de Banca Múltiple, en su Carácter de Fiduciario del Contrato de Fideicomiso Irrevocable Cib 2996 vs. Challenger Fabrication And Distribution de México, S. de R. L. de C.V. Vía de Apremio Civil 1 Acdo. Núm. Exp. 120/2020.

Coldwell Banker Affiliates de México, S.A. de C.V. vs. Mayka y Palmas, S.A. de C.V. y Andrade Rivera Susana. Ord. Mercantil Acdo. no Publ. de su Fecha. 1 Acdo. Núm. Exp. 784/2023.

Cruz Lara Marcela vs. Grupo Mexicano de Seguros, S.A. de C.V. Ord. Civil 2 Acdos. Núm. Exp. 148/2024.

Financiera Cualli, Sociedad Anónima Promotora de Inversión de Capital Variable, Sociedad Financiera de Objeto Múltiple, Entidad No Regulada vs. Oswaldo Francisco Paralta Rementeria y Otros. Vía de Apremio Civil Acdo. no Publ. de su Fecha. 1 Acdo. Núm. Exp. 446/2018.

Flores Becerril Ernesto y Megoza Ahuactzin Rosa María vs. Flores Campos Jorge y Becerril Olivares Teresa y Flores Becerril Carlos y Flores Becerril Lilia y C. Director del Registro Público de la Propiedad y del Comercio. Ord. Civil Expedientillo. 1 Acdo. Núm. Exp. 932/2021.

Games Eternod Alida María del Coral vs. Pages Reynaga José Marco Antonio. Vía de Apremio Civil Amparo. 1 Acdo. en Amparo. Núm. Exp. 10/2023 Amparo 503/2024.

García Ávila Bertha su Sucesión vs. Bertha García Ávila y Otros. Ord. Civil 1 Acdo. Núm. Exp. 410/2020.

García Salazar Luciano y Otros vs. Ixe Banco S.A. Institución de Banca Múltiple Actualmente Denominada Grupo Financiero Banorte S.A. de C.V. y Otro. Ord. Mercantil 1 Acdo. Núm. Exp. 276/2017 Bis. 1 Tomo II.

Hipotecaria su Casita S.A. de C.V. Sociedad Financiera de Objeto Múltiple, E. N. R. hoy su Cesionaria Tha Bank Of New York Mellon, S.A. como Fiduciaria del Fideicomiso Irrevocable de Administración y Garantía Número F/00782 Actualmente Ci Banco S.A. Institución de Banca Múltiple en su Carácter de Fiduciario en el Fideicomiso Número F/00782 vs. Fernando Silva Jobnston. Especial Hipotecario Civil Acdo. no Publ. de su Fecha. 1 Acdo. Núm. Exp. 1574/2008.

Instituto de Seguridad y Servicios Sociales de Los Trabajadores del Estado a Través de su Fondo de la Vivienda Fovissste vs. Ruíz Figueroa José Antonio. Especial Hipotecario Civil Acdo. 1 Acdo. Núm. Exp. 504/2024.

Instituto del Fondo Nacional de la Vivienda para los Trabajadores (Infonavit) vs. Genaro Guerrero Orta. Especial Hipotecario Civil Acdo. no Publ. de su Fecha. 1 Acdo. Núm. Exp. 662/2016.

Instituto del Fondo Nacional de la Vivienda para los Trabajadores Infonavit vs. Aguiluz Sotelo Alfredo y Corona González Érika. Especial Hipotecario Civil 1 Acdo. Núm. Exp. 994/2024.

SOLO CONSULTA
SOLO CONSULTA
SOLO CONSULTA

Libertad Servicios Financieros Sociedad Anónima de Capital Variable Sociedad Financiera Popular vs. Torres Villegas Carlos Rafael y Escorza Islas Jaime. Ord. Civil Acdo. no Publ. de su Fecha. 1 Acdo. Núm. Exp. 1602/2024.

Martínez Gil María del Carmen y Jiménez Martínez José Encarnación vs. Montiel Jiménez Carlos Alberto y Montiel Jiménez María Cristina y Esperanza Castillo Humberto Yair y Sarokin Aliaksandr y Sarokina Yuliya. Juris. Voluntaria Civil Acdo. no Publ. de su Fecha. 1 Acdo. Núm. Exp. 344/2024.

Máximo Cruz Moisés vs. Grupo Mexicano de Seguros, S.A. de C.V. Ord. Civil 1 Acdo. Núm. Exp. 186/2024.

Medina Rivas Daniel vs. Rojo Olguín Anayeli y Olguín Chávez María. Ejecutivo Mercantil 1 Acdo. Núm. Exp. 916/2023.

Moreno Olivarez Norberto Santos vs. Penguin Random House Grupo Editorial, S.A. de C.V. Ord. Civil Acdo. no Publ. de su Fecha. 1 Acdo. Núm. Exp. 488/2018 Bis. 1 Tomo II.

Muñoz Romero Juan Carlos vs. Romero Naranjo María Luisa y También Conocida como María Luisa Romero Vda. de Muñoz y Muñoz Romero Luz María y Muñoz Romero María Luisa y Muñoz Romero Lilia y Muñoz Romero Gabriela Patricia y Muñoz Romero José Antonio y Bañoz Paz Jaime y C Director del Registro Público de la Propiedad y del Comercio del Estado de Hidalgo Con Residencia en Apan. Ord. Civil Acdo. no Publ. de su Fecha. 1 Acdo. Núm. Exp. 1124/2024.

Nadro S.A. P. I. de C.V. vs. González Vieyra Uruviel y Vieyra Claudio Guadalupe Susana. Ejecutivo Mercantil Acdo. no Publ. de su Fecha. 1 Acdo. Núm. Exp. 1372/2024.

Ponciano Castañón Lucía vs. Grupo Mexicano de Seguros S.A. de C.V. Ord. Civil Acdo. no Publ. de su Fecha. 2 Acdos. Núm. Exp. 814/2024.

Proyectos Generales del Golso, S.A. de C.V. vs. Ingeniería y Servicios Adm, S.A. de C.V. Ord. Civil Acdo. no Publ. de su Fecha. 1 Acdo. Núm. Exp. 384/2019 Segundo Tomo.

Ramírez Jacobo José vs. La Iglesia del Señor, Asociación Religiosa. Ejecutivo Mercantil 1 Acdo. Núm. Exp. 1210/2017.

Santander Vivienda S.A. de C.V. Sociedad Financiera de Objeto Múltiple, Entidad Regulada, Grupo Financiero Santander México, hoy su Cesionaria Nieto Aguirre Gloria Lourdes vs. Xóchitl Ximena Machado Marulanda. Especial Hipotecario Civil Acdo. no Publ. de su Fecha. 1 Acdo. Núm. Exp. 1319/2019.

Secreto. Ord. Civil Acdo. no Publ. de su Fecha. 1 Acdo. Núm. Exp. 1146/2024.

Secreto. Especial Hipotecario Civil Acdo. no Publ. de su Fecha. 1 Acdo. Núm. Exp. 272/2021.

Secreto. Ord. Civil Acdo. no Publ. de su Fecha. 1 Acdo. Núm. Exp. 792/2021.

Suárez Calderón Jaime vs. Javier Galicia San Román. Ord. Civil 2 Acdos. Núm. Exp. 54/2017 Bis. 1 Tomo II.

The Bank Of New York Mellon S.A. Institución de Banca Múltiple hoy Ci Banco S.A. Institución de Banca Múltiple vs. Andrés Carlos García Juárez y Claudia Serrano Camacho. Especial Hipotecario Civil 1 Acdo. Núm. Exp. 1064/2015.

Vfs México, S.A. de C.V., Sociedad Financiera de Objeto Múltiple, Entidad No Regulada vs. Gandarilla Reyes Hilda y Pérez Padilla Fabián. Especial Mercantil Mercantil Acdo. no Publ. de su Fecha. 1 Acdo. en Expedientillo. Núm. Exp. 368/2023.

Vidales Aguayo J. René vs. Axa Seguros, S.A. de C.V. Ord. Civil 3 Acdos. Núm. Exp. 668/2023.

EL SECRETARIO DE ACUERDOS
LIC. EDWIN ROSEY DÍAZ

DÉCIMO PRIMERO DE LO CIVIL

SECRETARÍA "A"
ACUERDOS DEL 7 DE ENERO DEL 2025

Álvarez Verduzco Fernando vs. Valladares Beltrán Manuel Enrique y Caminos y Puentes Federales de Ingresos y Servicios Conexos Capufe y Axa Seguros S.A. de C.V. Ord. Civil Promoción Electrónica. 3 Acdos. Núm. Exp. 793/2021.

Anaya Canasi José Antonio vs. Rodríguez Rivas Irene de Lourdes. Vía Ejecutiva Cuantía Menor Civil P- 70. 1 Acdo. Núm. Exp. 1621/2024.

Andrade Morantes Martín Román vs. C Director del Registro Público de la Propiedad y de Comercio de la Ciudad de México y Corona López Augusto y Suárez Medina María Elena y Quien También Acostumbra Utilizar el Nombre de María Elena Suárez Medina de Corona. Ord. Civil P- 68. 2 Acdos. Núm. Exp. 359/2023.

Arcos Suárez Filemón Primitivo vs. Jesús Santiago Boullosa Oroso. Ejecutivo Mercantil P- 01. 4 Acdos. en Tercería. Núm. Exp. 717/2017.

Arévalo Montes Ricardo vs. Montes Izquierdo María Eugenia. Ord. Civil Oficio Sala. 1 Acdo. Núm. Exp. 899/2015 Tomo II.

Arrendadora y Factor Banorte, S.A. de C.V., Sofom, E. R., Grupo Financiero Banorte antes Sólida Administradora vs. María del Carmen Flores Ayala y Moisés Flores. Vía Ejecutiva Cuantía Menor Civil P- 23. 1 Acdo. Núm. Exp. 1219/2024 Tomo III.

Asesores Inmobiliarios vs. Opciones Múltiples de Ingeniería y Construcción, S.A. de C.V. y Otros. y Opciones Múltiples de Ingeniería y Construcción, S.A. de C.V. y Otros. Especial Hipotecario Civil P- 55. 1 Acdo. Núm. Exp. 553/2009 Tomo II.

Banca Mifel S.A. Institución de Banca Múltiple Grupo Financiero Mifel en su Carácter de Fiduciario en el Fideicomiso de Administración Número 800 2007 vs. Suvs y Vehículos Exclusivos S.A. de C.V. Controversias de Arrendamiento Civil P- 31. 1 Acdo. Núm. Exp. 437/2024.

Banco Mercantil del Norte Sociedad Anónima Institución de Banca Múltiple Grupo Financiero Banorte vs. Batres Cano Edgar Armando. Juris. Voluntaria Civil 1 Acdo. Núm. Exp. 667/2021.

Banco Mercantil del Norte, S.A. Institución de Banca Múltiple Grupo Financiero Banorte vs. César Zavala Sánchez y María Daniela Mora Gómez. Especial Hipotecario Civil P- 115. 1 Acdo. Núm. Exp. 681/2020 Bis. 1.

Banco Mercantil del Norte, S.A. Institución de Banca Múltiple vs. Jorge Luis Aguirre Zaragoza. Oral Paz Civil P- 57. 2 Acdos. Núm. Exp. 1221/2024 Tomo II.

Banco Mercantil del Norte, S.A. Institución de Banca Múltiple, Grupo Financiero Banorte. antes Hipotecaria Nacional Sociedad Anónima de Capital Variable Sociedad Financiera de Objeto Múltiple Entidad Regulada Grupo Financiero BBVA Bancomer vs. Lima Moreno José Enrique y Santos Rosales Morales. Ejec. Civ. P- 53. 1 Acdo. Núm. Exp. 1219/2011.

Banco Multiva Sociedad Anónima Institución de Banca Múltiple Grupo Financiero Multiva y Quien También Acostumbra Usar el Nombre de Banco Multiva S.A. Institución de Banca Múltiple Grupo Financiero Multiva vs. Bumbak S.A. de C.V. y de Velasco Núñez Mary Tere y Prida Noriega Paul. Ejecutivo Civil P- 22. 1 Acdo. Núm. Exp. 1313/2024 Tomo III.

Banco Regional S.A. Ibm Grupo Financiero Banregio vs. Enríquez Olguín Raúl. Providencias Precautorias Mercantil Promoción Electrónica. 1 Acdo. Núm. Exp. 477/2024.

Banco Santander México S.A. Institución de Banca Múltiple Grupo Financiero Santander México vs. Fernández Díaz Érika Yurisay. Especial Hipotecario Civil Oficio. 2 Acdos. Núm. Exp. 769/2024.

Banco Santander México S.A. Institución de Banca Múltiple Grupo Financiero Santander México vs. Moreno Páez María Martha. Especial Hipotecario Civil Promoción Electrónica. 2 Acdos. Núm. Exp. 1651/2024.

Banco Santander México, Sociedad Anónima, Institución de Banca Múltiple, Grupo Financiero Santander México vs. Oropeza Albarrán Ayde Guadalupe. Ejecutivo Civil P- 85. 1 Acdo. Núm. Exp. 1369/2024.

Banco Santander vs. Grupo Añorve S.A. de C.V. y Añorve Meza Ángel Alejandro. Ejecutivo Civil P- 83. 2 Acdos. Núm. Exp. 1775/2024.

Banda Cortés Christian vs. C. Director General del Registro Público de la Propiedad y de Comercio de la Ciudad de México y Reyes Infante Celedonio y Reyes Rangel Anel. Ord. Civil Oficio. 1 Acdo. Núm. Exp. 415/2023.

Basila Yoma Claudia vs. Ochoa Hernández Arturo. Vía Ejecutiva Cuantía Menor Civil Oficio y Escrito. 2 Acdos. Núm. Exp. 1619/2024.

BBVA México, S.A. Institución de Banca Múltiple, Grupo Financiero BBVA México vs. Torres Lecourtois Ángel Alan. Especial Hipotecario Civil P- 41. 1 Acdo. Núm. Exp. 197/2021.

BBVA México, S.A., Institución de Banca Múltiple, Grupo Financiero BBVA México vs. Luciano Felipe Ramírez Hernándezmaria Elisa Montiel Sánchez. Especial Hipotecario Civil Sigj. 1 Acdo. Núm. Exp. 99/2021.

SOLO CONSULTA
SOLO CONSULTA
SOLO CONSULTA

BBVA México, S.A., Institución de Banca Múltiple, Grupo Financiero BBVA México antes BBVA Bancomer, S.A., Institución de Banca Múltiple, Grupo Financiero BBVA México vs. Zamora Gómez Nora. Especial Hipotecario Civil P- 92. 1 Acdo. Núm. Exp. 661/2016.

Bribiesca Angulo Eduardo y Bribiesca Angulo Juan Antonio vs. T&T Exelens Sociedad Anónima de Capital Variable y Seca Construcciones Sociedad Anónima de Capital Variable. Especial Hipotecario Civil P- 126. 1 Acdo. Núm. Exp. 1783/2024.

Bucio Garfias Humberto vs. C. Director del Registro Público de la Propiedad y de Comercio de la Cdmx. Ord. Civil Expedientillo. 1 Acdo. Núm. Exp. 215/2007.

Bufete Valdor y Ayuzo S.A. de C.V. vs. Registro Public de la Propiedad y del Comercio de la Ciudad de México y Notario Público Número 167 de la Ciudad de México Lic. Benjamín Cervantes Cardiel y Director del Registro Público de la Propiedad y de Comercio de la Ciudad de México y Desarrollos Habitacionales Leira, S.A. de C.V. antes Lonai Group Property Services S.A. de C.V. Ord. Civil Oficio. 1 Acdo. Núm. Exp. 473/2021.

Cabott Capital, S.A. P. I. de C.V., Sofom, E. N. R vs. Chacón Guzmán Lorena y Uribe Chacón Ismael Antonio y Ghetto Arquitectos, S.A. de C.V. Especial Hipotecario Civil Oficio Sala. 1 Acdo. Núm. Exp. 569/2023.

Caja de Ahorro de Los Miembros de la Comisión Nacional Bancaria y de Valores, A.C. vs. Vences Orozco Francisco y Saynes Knape Leif Julián. Ejecutivo Civil P- 35. 1 Acdo. Núm. Exp. 1909/2024.

Carrillo Reyes Enrique vs. Hernández González Pascual Miguel. Ejecutivo Cuantía Menor Mercantil P- 40. 1 Acdo. Núm. Exp. 1419/2024 Tomo I.

Castillo Narcizo Jacinto vs. Nájera González Germán y Torres Cruz Reyna Sandra. Ord. Civil P- 43. 3 Acdos. Núm. Exp. 1129/2024.

Centro Regional Las Americas, S. de R. L. de C.V. vs. Operadora de Restaurantes Fly Boys, S.A. de C.V. y Otros. Controversias de Arrendamiento Civil Promoción Electrónica. 1 Acdo. Núm. Exp. 1297/2019 Tomo II.

Ci Banco Sociedad Anónima, Institución de Banca Múltiple, en su Carácter de Fiduciario del Fideicomiso F/00238 vs. Camacho Moreno Juan Carlos y Otra. Especial Hipotecario Civil P- 96. 1 Acdo. Núm. Exp. 1123/2017.

Cibanco S.A. Institución de Banca Múltiple en su Carácter de Fiduciarioen el Fideicomiso Número F/00430 vs. Mlendez Sandoval Jesús y Otra. Especial Hipotecario Civil P- 84. 1 Acdo. Núm. Exp. 355/2017 Tomo II.

Cisneros Gudiño María del Carmen vs. Elizalde Orozco Víctor. Controversias de Arrendamiento Civil P- 07. 2 Acdos. Núm. Exp. 557/2023.

Ckd Activos 8, Sociedad Anónima Promotora de Inversión de Capital Variable antes Banco Invex, S.A. Institución de Banca Múltiple Invex, Grupo Financiero Fiduciario en su Carácter de Fiduciario en el Fideicomiso Irrevocable de Administración Identificado Con el Número F/1301 vs. Almazán Escartin María Eugenia. Especial Hipotecario Civil P- 42. 1 Acdo. Núm. Exp. 929/2018.

Daimler Financial Services México S de R.L. de C.V. vs. Sermex Ingeniería Aplicada S.A. de C.V. y Aragón Gamero Karina Aileen. Ejecutivo Mercantil Promoción Electrónica. 1 Acdo. Núm. Exp. 885/2024.

Dessetec Desarrollo de Sistemas, Sociedad Anónima de Capital Variable antes Banco Invex, Sociedad Anónima Institución de Banca Múltiple, Invex Grupo Financiero vs. Zafra Castillo Ana María. Especial Hipotecario Civil Se Cierra el Tomo Uno. 1 Acdo. Núm. Exp. 39/2008.

Dessetec Desarrollo de Sistemas, Sociedad Anónima de Capital Variable antes Banco Invex, Sociedad Anónima Institución de Banca Múltiple, Invex Grupo Financiero vs. Zafra Castillo Ana María. Especial Hipotecario Civil P- 65. 2 Acdos. Núm. Exp. 39/2008 Tomo II.

Díaz Rojas David vs. Alejandra Reyes Agonizantes. Ejecutivo Mercantil P- 33. 1 Acdo. Núm. Exp. 209/2024.

Farré Roig Antonio vs. Hernández Fernández Gloria Adriana. Controversias de Arrendamiento Civil Expedientillo. 1 Acdo. Núm. Exp. 1007/2024.

Fimeco, S.A. de C.V. Sofom E. N. R vs. José Francisco Hernández Caballero. Ejecutivo Mercantil P- 104. 1 Acdo. Núm. Exp. 431/2022.

First Home Solutions Sociedad Anónima Promotora de Inversión de Capital Variable. Ejecutivo Civil 1 Acdo. en Amparo. Núm. Exp. 1269/2024 Amparo 495/2024- III.

Flores Calderón Sinue Salvador y Orozco Flores Luis Alberto vs. Flores Chávez Hipólito y Flores Chávez Paula y Flores Martínez Pedro su Sucesión. Ord. Civil 1 Acdo. Núm. Exp. 943/2024.

Flores Lidia vs. C. Director del Registro Público de la Propiedad y de Comercio de la Ciudad de México y Carranza González Maribel y También Conocida como Maribel Carranza de García. Ord. Civil Oficio. 1 Acdo. Núm. Exp. 735/2023.

Galicia Montiel Margarita su Sucesión vs. Rodríguez Vázquez Angelina y Wendy Bonilla Sagahon. Controversias de Arrendamiento Civil 1 Acdo. Núm. Exp. 791/2017.

Gateño Prado Flora vs. Roberto Salomón Arquitecto S.A. de C.V. Controversias de Arrendamiento Civil Promoción Electrónica. 1 Acdo. Núm. Exp. 971/2022.

Gil Sánchez Eva Laura vs. Gil Sánchez David Cuauhtémoc su Sucesión y Instituto de Seguridad y Servicios Sociales de Los Trabajadores del Estado a Través de su Fondo de la Vivienda Fovissste y Gil Hernández Jamin Jethzel y Gil Rendón Yahari Yared y Gil Rendón Luis David. Ord. Civil Computo. 3 Acdos. Núm. Exp. 1103/2024.

González Pensel Claudio vs. González Pensel Laura Edith. Ord. Civil P- 116. 1 Acdo. Núm. Exp. 757/2023.

González García También Conocida como María Dolores González García Vda. de Inda por su Propio Derecho y en su Carácter de Albacea de la Sucesión a Bienes de Roberto Inda Silva María Dolores vs. Cerda González Luis Conrado y Csr Sifang de México, S.A. de C.V. Ord. Civil Comparecencia Parte Actora. 1 Acdo. Núm. Exp. 203/2023.

Grupo Industrial de Oriente S.A. de C.V. vs. Banco Actinver S.A. Institución de Banca Múltiple Grupo Financiero Actinver como Fiduciario del Contrato de Fideicomiso. Ord. Mercantil Promoción Electrónica. 3 Acdos. Núm. Exp. 945/2024.

Guadagnini Suárez Mónica Juana vs. Marco Antonio González Galindo y/o Ord. Civ. P- 118. 1 Acdo. Núm. Exp. 665/2009.

Gutiérrez Cedillo Patricia Sofía vs. Chávez Cedillo Karina y Cedillo García Lucila. Ord. Civil Promoción Electrónica. 2 Acdos. Núm. Exp. 823/2023.

Guzmán Román Abraham vs. Román Valles de Guzmán También Conocida como Gabina Román Valles Gabina y C. Director General del Registro Público de la Propiedad y de Comercio de la Ciudad de México. Ord. Civil Oficio. 1 Acdo. Núm. Exp. 427/2023.

Hernández Romero María Guadalupe vs. Nieto Fuentes José Alejandro y Loren Plet de la Sierra de Nieto Ana y Carmie Inmobiliaria, S.A. y C. Director del Registro Público de la Propiedad y de Comercio de la Ciudad de México. Ord. Civil 1 Acdo. Núm. Exp. 497/2020.

Hernández Sánchez Eleutero vs. Hermandez Cruz Edgar. Ord. Civil Promoción Electrónica. 1 Acdo. Núm. Exp. 1723/2024 Tomo I.

Hipotecaria Nacional, Sociedad Anónima de Capital Variable vs. Constructora Locham, Sociedad Anónima de Capital Variable. Especial Hipotecario Civil P- 81. 1 Acdo. Núm. Exp. 191/2007 Tomo IV.

HSBC México S.A. Institución de Banca Múltiple, Grupo Financiero HSBC vs. Castera Arellano Alejandro. Especial Hipotecario Civil P- 74. 1 Acdo. Núm. Exp. 1679/2010.

Hugues Vélez Luz de Lourdes vs. Gándara Torre Gabriela y Serrano Gómez Enrique y Rodríguez Santibañez María Luisa y Director del Registro Público de la Propiedad y de Comercio de la Ciudad de México. Ord. Civil P- 07. 1 Acdo. Núm. Exp. 261/2024.

Ingeniería y Muestreos S.A. de C.V. También Conocida como Kapra Ingeniería y Muestreos S.A. de C.V. vs. Fragoso Fernando Leonardo. Vía de Apremio Civil P- 75. 1 Acdo. Núm. Exp. 1109/2023.

Instituto de Seguridad y Servicios Sociales de Los Trabajadores del Estado a Través de su Fondo de la Vivienda vs. Martínez Vázquez Víctor y Otro. Especial Hipotecario Civil Caducidad P- 59. 1 Acdo. Núm. Exp. 1237/2019.

Instituto del Fondo Naciona de la Vivenda para los Trabajadores vs. Berdejo Victorino Eutiquio Ysaul y Otra. Especial Hipotecario Civil 1 Acdo. Núm. Exp. 247/2020.

Instituto del Fondo Nacional de la Vivienda para los Trabajadores (Infonavit) vs. Nava Santoyo Laura Angélica. Especial Hipotecario Civil P- 29. 1 Acdo. en Expedientillo. Núm. Exp. 1095/2009 Bis. 1.

Instituto del Fondo Nacional de la Vivienda para los Trabajadores Infonavit vs. Verdugo Pacheco Enedina y Mendoza Villegas Luis Demetrio. Especial Hipotecario Civil P- 04. 1 Acdo. Núm. Exp. 511/2024.

Instituto del Fondo Nacional de la Vivienda para los Trabajadores vs. Maya Guzmán José Antonio y Otra. Especial Hipotecario Civil P- 18. 1 Acdo. Núm. Exp. 323/2019.

SOLO CONSULTA
SOLO CONSULTA
SOLO CONSULTA

Instituto del Fondo Nacional de la Vivienda para los Trabajadores vs. Oviedo Melchor Abraham Karin. Especial Hipotecario Civil P- 19. 1 Acdo. Núm. Exp. 495/2019.

José Luis Ramos y Fusther de Flota antes Banco Mercantil del Norte, S.A. Institución de Banca Multipl, Grupo Financiero Banorte vs. Celorio Conde Ana Isabel. Especial Hipotecario Civil P- 79. 4 Acdos. Núm. Exp. 55/2019.

Leyva Venegas Armando vs. Torres Rico Rodolfo y Venegas Ramírez Luz y También Conocida como María de la Luz Venegas Ramírez y Director del Registro Público de la Propiedad y de Comercio de la Ciudad de México. Ord. Civil Oficio. 1 Acdo. Núm. Exp. 347/2024.

López Aguilar Luis y López Aguilar Rosalía vs. C. Director General del Registro Público de la Propiedad y de Comercio de la Ciudad de México y Barbachano López Rosa María y Torres Nava Margarita. Ord. Civil P- 28. 1 Acdo. Núm. Exp. 1193/2023.

López Martínez Olivia vs. Solís Vázquez Evelyn. Ord. Civil Promoción Electrónica. 2 Acdos. Núm. Exp. 733/2020.

Lozano Contreras César Fernando vs. Euro Energía Industrial S de R.L. de C.V. y Galicia Caracas Alejandro. Controversias de Arrendamiento Civil 1 Acdo. Núm. Exp. 133/2022 Tomo II.

Lugo Licóna Marcelo Francisco su Sucesión vs. Pegueros Pacheco Ignacio y Banco Santander México S.A. Institución de Banca Múltiple Grupo Financiero Santander México. Ord. Civil P- 54. 1 Acdo. Núm. Exp. 1939/2024.

Martínez Díaz Francisco vs. Cea Ruíz Ángel Alfonso. Controversias de Arrendamiento Civil Comparecencia. 1 Acdo. Núm. Exp. 1239/2023.

Martínez Monrreal Leticia vs. Grupo Mexicano de Seguros S.A. de C.V. Ord. Civil P- 76. 1 Acdo. Núm. Exp. 471/2021 Tomo II.

Medi Royal S.A. de C.V. vs. Hernández Duque Gocchi Giancarlo. Ejecutivo Civil Promoción Electrónica. 1 Acdo. Núm. Exp. 1933/2024.

Méndez Peralta su Sucesión Enrique vs. Rem It, S. de R. L. de C.V. y Peralta Caporal María Rosa Delia. Ord. Civil P- 97. 1 Acdo. Núm. Exp. 893/2021.

Méndez Peralta su Sucesión Enrique vs. Rem It, S. de R. L. de C.V. y Peralta Caporal María Rosa Delia. Ord. Civil P- 98. 1 Acdo. Núm. Exp. 893/2021 Providencias Precautorias.

Micha Sacal Moisés y Micha Sacal David vs. E11even Gym S.A. de C.V. y Oviedo Arriata Santiago. Controversias de Arrendamiento Civil Promoción Electrónica. 1 Acdo. Núm. Exp. 475/2024.

Moller Ruíz Rafael y C Director del Registro Público de la Propiedad y del Comercio de la Ciudad de México y Méndez Escobar Florina. Ord. Civil P- 71. 1 Acdo. Núm. Exp. 913/2024.

Montiel Flores su Sucesión Patricio Claudio vs. Gutiérrez Ahrensburg Fernando Stephan. Ord. Civil P- 71. 1 Acdo. Núm. Exp. 1353/2023.

Morales González J Guadalupe y Quien También Acostumbra a Utilizar el Nombre de Guadalupe Morales González vs. Mancilla Ugalde Raymundo y Contreras Leobardo y C Director del Registro Público de la Propiedad y de Comercio de la Ciudad de México. Ord. Civil Oficio. 1 Acdo. Núm. Exp. 1137/2024.

Moreno Torres Aisha Eugenia vs. Ayala Velázquez Carlos Roberto. Controversias de Arrendamiento Civil Comparecencia. 1 Acdo. Núm. Exp. 867/2024.

Muro García Magdalena vs. Galicia Cano María del Pilar. Ord. Civil Oficio Sala. 1 Acdo. Núm. Exp. 595/2018 Tomo II.

Núñez Hernández Érika y Núñez Hernández Isis Tonantzin vs. Núñez Rodríguez Miguel Ángel y Registro Público de la Propiedad y de Comercio de la Ciudad de México. Ord. Civil P- 53. 1 Acdo. Núm. Exp. 1359/2024 Tomo I.

Oh Equity Partners S.A. de C.V. vs. Ortega Bravo Jonas y Jiménez Humaran Rafael y Barrera López Verónica. Controversias de Arrendamiento Civil P- 45. 2 Acdos. Núm. Exp. 93/2023.

Operadora Omx, S.A. de C.V. vs. Industrias Cobaroma, S.A. de C.V. y Álvarez Cuevas Carlos Yaid. Controversias de Arrendamiento Civil Oficio. 5 Acdos. Núm. Exp. 731/2024.

Ortega Canseco Jorge Guillermo su Sucesión vs. Lucio Valle Ismael y Gómez Cortés Noemí. Controversias de Arrendamiento Civil P- 42. 1 Acdo. Núm. Exp. 1829/2024.

Ortega Paredes José Antonio y Calva Montiel Eleuteria y Ortega Calva Leticia vs. Grupo Mexicano de Seguros S.A. de C.V. Ord. Civil Promoción Electrónica. 1 Acdo. Núm. Exp. 1013/2023 Tomo II.

Osherow S.A. de C.V. vs. Santiago Romo Raymundo. Controversias de Arrendamiento Civil P- 95. 1 Acdo. Núm. Exp. 1705/2024.

Patin Chaux María Ximena y Sámano Fernández Alfredo vs. Guzmán Giraud Francisco Javier y Quien También Acostumbra a Usar el Nombre de Francisco Guzmán Giraud y Villanueva Gutiérrez María del Carmen. Ord. Civil P- 62. 1 Acdo. en Expedientillo. Núm. Exp. 1251/2024 Expedientillo.

Patin Chaux María Ximena y Sámano Fernández Alfredo vs. Guzmán Giraud Francisco Javier y Quien También Acostumbra a Usar el Nombre de Francisco Guzmán Giraud y Villanueva Gutiérrez María del Carmen. Ord. Civil Expedientillo. 1 Acdo. Núm. Exp. 1251/2024 Segundo Tomo.

Payro Reyes Retana Alberto José antes Portafolio de Negocios S.A. de C.V. Sofom Er vs. Lanka Aceros Comerciales S de R. L. de C.V. y/os. Ejecutivo Cuantía Menor Mercantil P- 60. 1 Acdo. Núm. Exp. 1423/2024 Tomo II.

Ponce Flores María Rosa y Ponce Flores Miguel Ángel vs. Flores Pacheco Ángela y C Director del Registro Público de la Propiedad y del Comercio de la Ciudad de México. Ord. Civil P- 86. 1 Acdo. Núm. Exp. 889/2024.

Portafolio de Negocios, S.A. de C.V., Sociedad Financiera de Objeto Múltiple, Entidad Regulada vs. Mancovifer del Sur S.A. de C.V. y López Ángeles Gabriela Elvira. Ejecc. de Garantías Otorgadas Mediante Prenda Sin Transmisión de Pos. y Fideicomiso de Garantía (Procedimiento Judicial) Mercantil 1 Acdo. Núm. Exp. 67/2015.

Presta Dinero S.A. de C.V. vs. Olmedo Quintos Mario Ranulfo. Vía Ejecutiva Cuantía Menor Civil P- 25. 1 Acdo. Núm. Exp. 1575/2024.

Promotora de Hoteles, S.A. de C.V. y Banco Nacional de México, S.A. Integrante del Grupo Financiero Banamex vs. González Valdez Humberto y Arévalo Flores Patricia Minerva. Ord. Civil Promoción Electrónica. 1 Acdo. Núm. Exp. 1805/2024.

Ramírez Hernández Ricardo Omar vs. Grupo Mexicano de Seguros S.A. de C.V. Ord. Civil Promoción Electrónica. 2 Acdos. Núm. Exp. 251/2024.

Ramírez Villegas Andrés vs. Carmona Alanís José Sixto y Carmona Alanís Gabriel y Ramírez Ricaño Andrés y C. Director General del Registro Público de la Propiedad y el Comercio de la Ciudad de México. Ord. Civil P- 98. 1 Acdo. Núm. Exp. 425/2023.

Rangel Reyes Emmanuel vs. Reyes Álvarez María del Carmen y Rangel Barraza Manuel. Ejecutivo Paz Mercantil P- 41. 1 Acdo. Núm. Exp. 1547/2024 Tomo II.

Rincón Noguerón Vicente vs. Noguerón Chirinos Catalina y Gutiérrez Martínez Ernesto y Directora del Registro Público de la Propiedad y del Comercio de la Ciudad de México. Ord. Civil P- 53. 1 Acdo. Núm. Exp. 781/2023.

Ríos Alvarado Julio Alberto y Acosta Tavera María Cristina vs. Benítez Yáñez María de Lourdes y Romero Mendoza Manuel. Ord. Civil P- 57. 1 Acdo. Núm. Exp. 687/2022.

Rodríguez Abrajan Cellia vs. Bárcenas Hernández Roberto Carlos y García Rodríguez Sonia Gabriela y Bárcenas García Mayumi Anahi y Bárcenas García Jimena y García Rodríguez Elvira. Ord. Civil Oficio del M. P. 1 Acdo. Núm. Exp. 1103/2022.

Rodríguez Castro Juan vs. García Amado, Castro Romero Julieta, C. Director del Registro Público de la Propiedad y del Comercio del Distrito Federal. Ord. Civil Promoción Electrónica. 1 Acdo. Núm. Exp. 573/2019.

Rodríguez Santiago su Sucesión Alejandro y Escobar Rojas Celina vs. Pérez González Norberto y Grupo Nacional Provincial Sab y Seguros Banorte S.A. de C.V. Ord. Civil P- 21. 1 Acdo. Núm. Exp. 1149/2022.

Rojas Hernández Daniel Marino vs. Torres Zapata Martha Laura y Fideicomiso de Administración Con Actividad Empresarial Cib 2414 y También Conocido como F 2414 y-o. Fideicomiso Empresarial Begrand Mv. Ord. Civil Promoción Electrónica. 1 Acdo. Núm. Exp. 567/2023.

Rosas González Luis Alberto y Mendoza Vargas María del Carmen y Ortega Osorio Gabriel vs. Vega Sandoval Pablo Alberto. Ord. Civil 1 Acdo. Núm. Exp. 707/2021.

Sanabria Coronel Beatriz y Torres García Gilberto y Torres Sanabria Luis Gilberto su Sucesión vs. Solís Reyes Alma Edith. Ord. Civil Se Agrega Expdllo. Al Principal. 1 Acdo. Núm. Exp. 1277/2024.

Sánchez Díaz Gildardo vs. Grupo Nacional Provincial Sab. Ord. Civil P- 35. 1 Acdo. Núm. Exp. 1907/2024.

Sánchez Gómez María del Pilar vs. Didi Mobility México S.A. de C.V. Ord. Civil 1 Acdo. Núm. Exp. 1137/2023.

SOLO CONSULTA
SOLO CONSULTA
SOLO CONSULTA

Scotiabank Inverlat S.A. Institución de Banca Múltiple Grupo Financiero Scotiabank Inverlat vs. Fernández Donde Alejandra. Especial Hipotecario Civil P- 22. 1 Acdo. Núm. Exp. 667/2024.

Secreto vs. Secreto y Secreto. Especial de Fianzas Mercantil Promoción Electrónica. 1 Acdo. Núm. Exp. 713/2023.

Secreto vs. Secreto. Ejecutivo Mercantil P- 29. 1 Acdo. Núm. Exp. 295/2022.

Secreto vs. Secreto. Ejecutivo Mercantil P- 05. 1 Acdo. Núm. Exp. 685/2023.

Segura Jiménez Guadalupe vs. Gobierno del Distrito Federal y y C Director del Registro Público de la Propiedad y de Comercio del Distrito Federal. Ord. Civil Oficio. 1 Acdo. Núm. Exp. 257/2024.

Stm Financial, S.A. de C.V., Sofom, E. R., Grupo Financiero Inbursa vs. Ingeniería y Estructura Jh y Compañía, S.A. de C.V. y Castro Calva Alejandro. Ejecutivo Civil Promoción Electrónica. 3 Acdos. Núm. Exp. 1753/2024.

Torres Ortega Cornelio vs. Botello Montes Agustín y Director del Registro Público de la Propiedad y de Comercio de la Ciudad de México y Rivera Rosales su Sucesión Ignacio. Ord. Civil P- 27. 1 Acdo. Núm. Exp. 199/2024.

Torres Villa Óscar vs. Paz Díaz Lidia y C Director del Registro Público de la Propiedad y del Comercio de la Ciudad de México. Ord. Civil P- 32. 1 Acdo. Núm. Exp. 1047/2024.

Trustnet de México S.A. de C.V. vs. Servicios Publicitarios Galavitos, S.A. de C.V. y Eduardo Ruíz Velasco Ruíz Velasco y Secreto. Ejecutivo Mercantil P- 86. 1 Acdo. Núm. Exp. 433/2022.

Tu Casa Express S.A. de C.V. vs. Linares Arias Verónica Wendy y Linares Arias Miriam. Especial Hipotecario Civil P- 76. 1 Acdo. Núm. Exp. 1335/2024 Tomo I.

Valadez Martínez Alejandra Greta vs. Martínez de Valadez Margarita y Quien También Acostumbra Utilizar el Nombre de Margarita Martínez Serrano y C Director del Registro Público de la Propiedad y de Comercio de la Ciudad de México. Ord. Civil Expedientillo. 1 Acdo. Núm. Exp. 1173/2022.

Valderrain Yáñez Moisés Gustavo vs. Aceves Miranda Jorge. Ord. Civil 1 Acdo. Núm. Exp. 1317/2023.

Vázquez Ramírez Javier vs. Aída González María Francisca y Director del Regictro Público de la Propiedad y del Comercio de la Ciudad de México. Ord. Civil P- 14. 1 Acdo. Núm. Exp. 1251/2023.

Vergil Bedolla José Guadalupe vs. Corporación Inmobiliaria Internacional S.A. y Banco Comermex S.N.C. y Director del Registro Público de la Propiedad y del Comercio de la Cdmx. Ord. Civil Oficio. 1 Acdo. Núm. Exp. 139/2023.

Zaleta Rocha Ricardo vs. Zaleta Rocha Roberto Francisco y Otros. Ord. Mercantil P- 74. 3 Acdos. Núm. Exp. 739/2019 Tomo II.

De Lage Landen, S.A. de C.V. Sociedad Financiera de Objeto Múltiple, Entidad No Regulada vs. Desarrolladora y Constructora del Sureste, S.A. de C.V. y Pável Heredia Gamboa. Ejecutivo Mercantil P- 114. 2 Acdos. Núm. Exp. 1455/2019 Tomo II.

De la Borbolla Cuadra Óscar Alejandro vs. Compañía Internacional de Comercio Fomento y Urbanización Sociedad Anónima Icfusa y de la Borbolla González Alejandro Fidel y Cuadra Bermúdez Ma Rosa y Directora del Registro Público de la Propiedad y del Comercio de la Ciudad de México. Ord. Civil Dada. 2 Acdos. Núm. Exp. 879/2023.

Administradora Fome 1, Sociedad de Responsabilidad Limitada de Capital Variable vs. Guerrero Valtierra Raúl y Ochoa García Adriana Casimira. Especial Hipotecario Civil P- 53. 1 Acdo. Núm. Exp. 305/2016 Tomo II.

Dessetec Desarrollo de Sistemas. Sociedad Anónima de Capital Variable, en su Carácter Única y Exclusivamente como Fiduciario en el Fideicomiso Empresarial Irrevocable de Administración y Garantía Número F/3443 vs. Rincón Gopar Francisco Miguel. Especial Hipotecario Civil 2 Acdos. Núm. Exp. 527/2013.

SENTENCIA INTERLOCUTORIA

Nueva Pytsa Industrial, S.A. de C.V. vs. Apolonia Adelina Amador Quiroz y Jazmín Islas Amador. Ejecutivo Mercantil Sent. Interl. 1 Núm. Exp. 1237/2024

Sánchez Suárez José Francisco vs. Sánchez Suárez Beatriz. Ord. Civil Sent. Interlocutoria. 5 Resol. - 2 Núm. Exp. 783/2019 Tomo Ii

LA SECRETARIA DE ACUERDOS
LIC. BEATRIZ DÁVILA GÓMEZ

SECRETARÍA "B"
ACUERDOS DEL 7 DE ENERO DEL 2025

Arrendadora y Factor Banorte S.A. de C.V. Sofom E. R. Grupo Financiero Banorte vs. Verónica Portillo Mendoza. Especial Hipotecario Civil Radicación. 1 Acdo. Núm. Exp. 1634/2024 Tomo IV.

Arrendadora y Factor Banorte, S.A. de C.V. Sofom Er Grupo Financiero Banorte vs. Velasco Mendoza José Alfredo. Oral Paz Civil Girar Oficio. 1 Acdo. Núm. Exp. 1466/2024 Bis. 1 Tomo II.

Arrendomovil de México, S.A. de C.V. vs. Dnv Gl México S. de R. L. de C.V. Ahora Dnv Energy Systems México S. de R. L. de C.V. Ejecutivo Mercantil 1 Acdo. Núm. Exp. 210/2023.

Autofinanciamiento México S.A. de C.V. vs. Martha Alicia Guilen Montalvo. Ejecutivo Paz Mercantil Radicación. 1 Acdo. en Expedientillo. Núm. Exp. 1962/2024.

Autofinanciamiento México S.A. de C.V. vs. Catalán Villalobos José Arturo, Benavides Mejía María del Socorro, Vargas Morales José Héctor. Ejecutivo Cuantía Menor Mercantil Radicación. 1 Acdo. Núm. Exp. 1424/2024.

Autofinanciamiento México S.A. de C.V. vs. Suárez Bravo Rosa Benita. Ejecutivo Mercantil Radicación. 1 Acdo. Núm. Exp. 1960/2024 Principal.

Autofinanciamiento México, S.A. de C.V. vs. Luisa María Pacheco Torres y Nazario Gerardo Cirino. Ejecutivo Cuantía Menor Mercantil Radicación. 1 Acdo. Núm. Exp. 1964/2024.

Banco Covalto Sociedad Anónima Institución de Banca Múltiple vs. Food Keepers de México Sociedad de Responsabilidad Limitada de Capital Variable y Reyes Alcántara Andrea. Providencias Precautorias Mercantil Radicación. 1 Acdo. Núm. Exp. 1950/2024.

Banco Mercantil del Norte, S.A. Institución de Banca Múltiple, Grupo Financiero Banorte vs. Dora Emilia López Ramiez. Esp. Hip. Razon Actuario. 1 Acdo. Núm. Exp. 1494/2009.

Banco Mercantil del Norte, S.A. Institución de Banca Múltiple. Grupo Financiero Banorte vs. Díaz Sánchez Samuel y Otro. Especial Hipotecario Civil Autoriza. 1 Acdo. Núm. Exp. 652/2007 Tomo Ii.

Banco Ve por Más, S.A., Institución de Banca Múltiple, Grupo Financiero Ve por más vs. Víctor Modesto García Pareja. Ejecutivo Cuantía Menor Mercantil Radicación. 1 Acdo. Núm. Exp. 1970/2024.

Bastar Torres Claudia del Carmen vs. Angulo Cupul Edgar David y Solís Angulo Julia Isabel y Villegas Ramírez Germán Felipe. Especial Hipotecario Civil 1 Acdo. Núm. Exp. 1272/2024.

BBVA Bancomer, S.A. Institución de Banca Múltiple Grupo Financiero BBVA Bancomer vs. Ponce Ordóñez Manuel. Especial Hipotecario Civil 1 Acdo. Núm. Exp. 1266/2018.

BBVA México Sociedad Anónima Institución de Banca Múltiple, Grupo Financiero BBVA México vs. Leadman Trade, S.A. de C.V., Rafael Antonio Olvera Amézcua y Baus And Jackman Leasing, S.A. de C.V. Especial Hipotecario Civil Informe Justificado. Susp. Prov. 2 Acdos. en Amparo. Núm. Exp. 82/2015 Amparo No. 1369/2024- Iv- B.

BBVA México Sociedad Anónima Institución de Banca Múltiple, Grupo Financiero BBVA México vs. Leadman Trade, S.A. de C.V., Rafael Antonio Olvera Amézcua y Baus And Jackman Leasing, S.A. de C.V. Especial Hipotecario Civil Informe Justificado. 2 Acdos. en Amparo. Núm. Exp. 82/2015 Amparo No. 1370/2024- Iv- A.

BBVA México Sociedad Anónima Institución de Banca Múltiple, Grupo Financiero BBVA México vs. Leadman Trade, S.A. de C.V., Rafael Antonio Olvera Amézcua y Baus And Jackman Leasing, S.A. de C.V. Especial Hipotecario Civil Informe Justificado. 2 Acdos. en Amparo. Núm. Exp. 82/2015 Amparo No. 1374/2024- Iv- B.

BBVA México Sociedad Anónima Institución de Banca Múltiple, Grupo Financiero BBVA México vs. Leadman Trade, S.A. de C.V., Rafael Antonio Olvera Amézcua y Baus And Jackman Leasing, S.A. de C.V. Especial Hipotecario Civil Informe Justificado. 2 Acdos. en Amparo. Núm. Exp. 82/2015 Amparo No. 1377/2024- Iv- A.

BBVA México Sociedad Anónima Institución de Banca Múltiple, Grupo Financiero BBVA México vs. Leadman Trade, S.A. de C.V., Rafael Antonio Olvera Amézcua y Baus And Jackman Leasing, S.A. de C.V. Especial Hipotecario Civil Susp. Provisional. Amp. 1377/2024- Iv- A. 4 Acdos. Núm. Exp. 82/2015 Tomo IV.

Chavolla León Marcos Joel vs. Carrillo Olivares Ma de Lourdes. Controversias de Arrendamiento Civil 1 Acdo. Núm. Exp. 602/2024.

SOLO CONSULTA
SOLO CONSULTA
SOLO CONSULTA

Ci Banco Sociedad Anónima Institución de Banca Múltiple Actuando Única y Exclusivamente en Cu Carácter de Fiduciario del Fideicomiso Irrevocable Identificado Con el Número F 00057 vs. Criollo Rosas Agustín. Especial Hipotecario Civil Destrucción. 1 Acdo. Núm. Exp. 970/2024.

Cibanco S.A. Institución de Banca Múltiple Actuando como Fiduciario del Fideicomiso Cib /2981 vs. Rr Distribución Automotriz S.A. de C.V. y Rivera Dommarco Rubén Héctor y Quien También Acostumbra Usar el Nombre de Héctor Rubén Rivera Dommarco y Rivera Ortiz Fermín. Controversias de Arrendamiento Civil Admite Apel. Tramitación Inmediata. 1 Acdo. Núm. Exp. 624/2023 Principal Tomo II.

Ckd Activos 8 S.A. Promtora de Inversión de Capital Variable vs. Baltazar Nogues Jesús Alberto. Especial Hipotecario Civil Destrucción. 1 Acdo. Núm. Exp. 902/2024.

Ckd Activos 8 Sociedad Anónima Promotora de Inversión de Capital Variable vs. Cruz Martínez Feliciano y Ramírez Guzmán Nadia. Juris. Voluntaria Civil 1 Acdo. Núm. Exp. 48/2022.

Comercializadora Rayonegro, S.A. de C.V. y Shmulkovsky Núñez Yadira vs. Travel Jeks, S.A. de C.V. y Grupo Inmobiliario Horse Infinity, S.A. de C.V. y Millán, Publishedd, S.A. de C.V. y Millán Magaña Juan Ignacio. Ejecutivo Civil Radicación. 1 Acdo. Núm. Exp. 1856/2024.

Condominio Insurgentes vs. Condominio Insurgentes Sociedad Anónima. Vía Ejecutiva Cuantía Menor Civil Radicación. 1 Acdo. Núm. Exp. 1512/2024.

Construcciones y Grupo Monterrey App, Sociedad Anónima de Capital Variable vs. Bodegas Personales América S.A. de C.V. Ord. Civil 11 Proceso Oral - Oficio. 2 Acdos. en Expedientillo_ Expediente_No_Conocido. Núm. Exp. 684/2023 Expedientillo.

Daimler Financial Services México S de R.L. de C.V. vs. Sermex Ingeniería Aplicada S.A. de C.V. y Aragón Gamero Karina Aileen. Ejecutivo Mercantil Destrucción. 1 Acdo. Núm. Exp. 886/2024.

Dimensión Asesores, S.A. de C.V. vs. Tirado Paniagua Eliel y Otro. Ord. Civil Comparecencia. 1 Acdo. Núm. Exp. 504/2018 Principal Tomo II.

Estrada González Meliza Fernanda y Estrada González Marco Antonio vs. Rodríguez Gutiérrez Bernardo y Freji Transportación Especializada S.A. de C.V. y Qualitas Compañía de Seguros S.A. de C.V. Ord. Civil 2 Acdos. Núm. Exp. 450/ 2021 Tomo III.

F2 Services S.C. Actuando en Representación de Banco Actinver Sociedad Anónima Institución de Banca Múltiple Grupo Financiero Actinver como Fiduciario del Fideicomiso Irrevocable F1401 Fibra Uno vs. Rodríguez Nieto Maritza Paulina y González Muñoz José Alberto y González Muñoz Luis Manuel. Controversias de Arrendamiento Civil Comparecencia. 1 Acdo. Núm. Exp. 1260/2022.

Fazekas Katalin vs. Ramírez Castro María Fernanda. Controversias de Arrendamiento Civil Caducidad. 1 Acdo. Núm. Exp. 220/2022.

Garduño Rivera María Eugenia vs. Crédito Comercial Mexicano S.A. Ord. Civil Radicación. 1 Acdo. Núm. Exp. 1790/2024.

Gutiérrez Solorio Jorge vs. Morales Cervantes José. Ejecutivo Mercantil Comparecencia. 1 Acdo. Núm. Exp. 1234/2018 Tomo III.

Hernández González Alma Berenice vs. Fuentes Rafael y Fuentes Sosa Guadalupe y Fuentes Sosa Tomasa su Sucesión y Director del Registro Público de la Propiedad y del Comercio de la Ciudad de México. Ord. Civil Comparecencia. 1 Acdo. Núm. Exp. 486/2023.

Hernández Mejía Rufino vs. Esparza Velasco Odin Alfonso. Ejecutivo Mercantil 1 Acdo. Núm. Exp. 1324/2023.

HSBC México S.A. Institu de Banca Múltiple Grupo Financiero HSBC División Fiduciaria en su Carácter de Fiduciario en el Fideicomiso Irrevocable Indentificado Número F/250295 vs. Óscar Cándido Gómez Estrada. Especial Hipotecario Civil 1 Acdo. Núm. Exp. 1448/2019 Bis. 1.

Inmobiliaria Cobielles S.A. de C.V. vs. Morales Hernández Jazania Isabel. Controversias de Arrendamiento Civil Radicación. 1 Acdo. Núm. Exp. 1832/2024.

Instituto de Seguridad y Servicios Sociales de Los Trabajadores del Estado a Través de su Fondo de la Vivienda Fovisssste vs. Fuentes Nieto Josué y Jaramillo Méndez Carla. Especial Hipotecario Civil Destrucción. 1 Acdo. Núm. Exp. 708/2024.

Instituto de Seguridad y Servicios Sociales de Los Trabajadores del Estado Atreves de su Fondo de la Vivienda vs. Gutiérrez Andrade Lázaro. Especial Hipotecario Civil Destrucción. 1 Acdo. Núm. Exp. 964/2024.

Instituto del Fondo Nacional de Vivienda para los Trabajadores vs. Moreno García Octavio. Especial Hipotecario Civil Destrucción. 1 Acdo. Núm. Exp. 714/2024.

Instituto del Fondo Nacional de la Vivienda para los Trabajadores (Infonavit) vs. Ávila Valencia Mónica del Carmen. Especial Hipotecario Civil Destrucción. 1 Acdo. Núm. Exp. 1182/2024.

Instituto del Fondo Nacional de la Vivienda para los Trabajadores (Infonavit) vs. Cobos Ramírez Patricia y Pérez Muñoz Santos Jesús. Especial Hipotecario Civil Destrucción. 1 Acdo. Núm. Exp. 1160/2024.

Instituto del Fondo Nacional de la Vivienda para los Trabajadores (Infonavit) vs. García Vilchis Gerardo. Especial Hipotecario Civil Destrucción. 1 Acdo. Núm. Exp. 716/2024.

Instituto del Fondo Nacional de la Vivienda para los Trabajadores (Infonavit) vs. Islas Rivera Juan. Especial Hipotecario Civil Destrucción. 1 Acdo. Núm. Exp. 734/2024.

Instituto del Fondo Nacional de la Vivienda para los Trabajadores (Infonavit) vs. Romero Islas José. Especial Hipotecario Civil Destrucción. 1 Acdo. Núm. Exp. 712/2024.

Instituto del Fondo Nacional de la Vivienda para los Trabajadores (Infonavit) vs. Archundia Cuéllar Mario Enrique. Especial Hipotecario Civil Destrucción. 1 Acdo. Núm. Exp. 682/2024.

Instituto del Fondo Nacional de la Vivienda para los Trabajadores (Infonavit) vs. Ramos Márquez José de Jesús. Especial Hipotecario Civil Destrucción. 1 Acdo. Núm. Exp. 680/2024.

Instituto del Fondo Nacional de la Vivienda para los Trabajadores (Infonavit) vs. Urive Valencia Jorge Fernando. Especial Hipotecario Civil Destrucción. 1 Acdo. Núm. Exp. 670/2024.

Instituto del Fondo Nacional de la Vivienda para los Trabajadores vs. Almeda Sánchez Paloma Teresa. Especial Hipotecario Civil Destrucción. 1 Acdo. Núm. Exp. 756/2024.

Instituto del Fondo Nacional de la Vivienda para los Trabajadores vs. Olguín Luna Norberta y García Reyes Rogelio. Especial Hipotecario Civil Destrucción. 1 Acdo. Núm. Exp. 710/2024.

Instituto del Fondo Nacional de la Vivienda para los Trabajadores vs. Ríos Díaz Juan Alberto. Especial Hipotecario Civil Destrucción. 1 Acdo. Núm. Exp. 720/2024.

Lepsa, S.A. de C.V. vs. Keyii Oilfield Supply And Engineering, S.A. de C.V. Medios Preparatorios Mercantil Destrucción. 1 Acdo. Núm. Exp. 748/2024.

Lgf Occidente S.A. de C.V. Sofom Enr vs. Rodríguez Salazar Juan Andrés. Proced. Judicial de Ejecc. de Garantía Otorgada Mediante Prenda Sin Transmisión de Pos. Mercantil Destrucción. 1 Acdo. Núm. Exp. 934/2024.

Liberty Fianzas, S.A. de C.V. vs. Chavola Loza Miguel Ignacio. Especial de Fianzas Mercantil Destrucción. 1 Acdo. Núm. Exp. 986/2024.

Liberty Fianzas, S.A. de C.V. vs. Rincón Salas Luis Fernando y Rodríguez Salinas Patricia. Especial de Fianzas Mercantil Destrucción. 1 Acdo. Núm. Exp. 936/2024.

Lira Mota Mario Alberto vs. Medina Bautista María Concepción. Controversias de Arrendamiento Civil Destrucción. 1 Acdo. Núm. Exp. 982/2024.

López García Moisés y Díaz Ruíz Mercedes vs. Alba Guzmán Ma de Los Ángeles y Conocida También como María de Los Ángeles Alba Guzmán. Ord. Civil Radicación. 1 Acdo. Núm. Exp. 1888/2024.

Martínez Jiménez José Guadalupe vs. Grupo Mexicano de Seguros S.A. de C.V. Ord. Civil No Se Obsequia Petición. 1 Acdo. Núm. Exp. 1294/2023 Tomo II.

Mateos Castañeda Hipólita Guadalupe Celia vs. Trejo Mateos Jesús Refugio. Ord. Civil 1 Acdo. en Amparo. Núm. Exp. 148/2018 Amparo No. 988/2024.

Mejía Malacara Claudia Georgina vs. Esquivel Duarte Paula Patricia. Ejecutivo Civil Radicación. 1 Acdo. Núm. Exp. 1238/2024.

Morales Rojas Dina vs. Prototipo K9 México S.A. de C.V. Ord. Civil Contestación de Agravios. 1 Acdo. Núm. Exp. 1406/2024.

Moreno Hernández Enrique vs. Hernández González Enriqueta y Teotlalli A.C. y Nocalixtl A.C. y Maxicateahui A.C. Ord. Civil Destrucción. 1 Acdo. Núm. Exp. 790/2024.

Murillo Olivares Isabel vs. Mallas Plásticas Mexicanas S.A. de C.V. Ejecutivo Civil Radicación. 1 Acdo. Núm. Exp. 1814/2024.

Muñuzuri Castillo Gloria y Segura Díaz Sergio. Juris. Voluntaria Civil 1 Acdo. Núm. Exp. 1292/2023.

Pineda Ramírez Germán vs. Romero Luna Miguel Ángel. Ord. Civil Destrucción. 1 Acdo. Núm. Exp. 1212/2024.

Rábago Guzmán Aurora su Sucesión vs. Macías Rábago Gloria de la Concepción. Ord. Civil Contesta Agravios. 1 Acdo. Núm. Exp. 838/2024.

SOLO CONSULTA SOLO CONSULTA SOLO CONSULTA

Ramírez Flores Socorro vs. Inmobiliaria Xopa, S.A. y Otro. Ord. Civil Comparecencia. 1 Acdo. Núm. Exp. 228/2019.
Reyes González Mayra Elizabeth vs. Claudia Gómez Arreola. Especial Hipotecario Civil 1 Acdo. Núm. Exp. 356/2010 Principal Tomo II.
Rivera Aguirre Jesús su Sucesión vs. Chávez Selene. Ord. Civil Radicación. 1 Acdo. Núm. Exp. 1764/2024.
Sanches Hidalgo Larenas Lorena Guadalupe vs. Nueva Walmart de México S.A. de C.V. Controversias de Arrendamiento Civil Destrucción. 1 Acdo. Núm. Exp. 504/2023.
Sandovalesco, S.A. de C.V., Sofom, E. N. R vs. Granja Los Faisanes S.A. de C.V. y Otros. Especial Hipotecario Civil 1 Acdo. Núm. Exp. 52/2012 Principal Tomo II.
Secreto vs. Secreto. Ejecc. de Garantías Otorgadas Mediante Prenda Sin Transmisión de Pos. y Fideicomiso de Garantía (Procedimiento Judicial) Mercantil Vista. 1 Acdo. Núm. Exp. 1372/2023.
Secreto vs. Secreto. Ejecutivo Mercantil Autoriza. 1 Acdo. Núm. Exp. 308/2022.
Secreto vs. Secreto. Ejecutivo Mercantil Caducidad. 1 Acdo. Núm. Exp. 632/2023.
Secreto) vs. Secreto. Ejecutivo Mercantil Caducidad. 1 Acdo. Núm. Exp. 266/2023.
Seguros Argos, S.A. De. C.V. vs. Salazar Machado Carlos. Especial Hipotecario Civil 2 Acdos. Núm. Exp. 418/2021.
Torres Gómez Rosa María vs. Gasolinera de Camargo Sociedad Anónima de Capital Variable y Torres Gómez Ana Margarita y Russek Eugenio Fernando. Ord. Mercantil Cuad. de Exhorto. 1 Acdo. en Exhorto. Núm. Exp. 1410/2024 Exhorto.
Zertuche Zárate Verenice vs. Zertuche Zárate Isabel Alejandra y Martínez Álvarez Gregorio. Ord. Civil Comparecencia. 1 Acdo. Núm. Exp. 1078/2024.

SENTENCIA INTERLOCUTORIA

Banco Regional, Sociedad Anónima, Institución de Banca Múltiple, Banregio Grupo Financiero vs. Grupo Orinla S.A. de C.V. y Puerta Lamadrid Jesús Juan. Especial Hipotecario Civil Sent. Interl. 1 Núm. Exp. 750/2021
Cibanco S.A. Institución de Banca Múltiple Actuando como Fiduciario del Fideicomiso Cib/2981 vs. Rf Distribución Automotriz S.A. de C.V. y Rivera Dommarco Rubén Héctor y Quien También Acostumbra Usar el Nombre de Héctor Rubén Rivera Dommarco y Rivera Ortiz Fermín. Controversias de Arrendamiento Civil Sent. Interl. 1 Núm. Exp. 624/2023 Principal Tomo Ii
García Granados Tomás. Juris. Voluntaria Civil Sent. Interl. - Costas 1 Núm. Exp. 720/2021

LA SECRETARIA DE ACUERDOS
LIC. ANA MIRIAM YÉPEZ ARREOLA

DÉCIMO SEGUNDO DE LO CIVIL

SECRETARÍA "A"
ACUERDOS DEL 7 DE ENERO DEL 2025

Abel y Miranda Díaz Abel y Miranda Díaz Teresa de Jesús vs. Lizbeth y Villalpando María Cristina y Miranda Villalpando Jesús. Ord. Civil Auto Baja Citación. 1 Acdo. Núm. Exp. 409/2022 Tomo II.
Arrendamientos y Servicios de Jalisco S.A. de C.V. vs. García Rivera José Luis y Vargas Cano Carmen. Controversias de Arrendamiento Civil Cedula Diligenciada Codemandada. 2 Acdos. Núm. Exp. 307/2024 Principal.
Arteaga Varela Carlos Adolfo vs. Registro Público de la Propiedad y de Comercio de la Ciudad de México. Ord. Civil Contesta Tercero Llamado a Juicio. 1 Acdo. Núm. Exp. 999/2024 Principal.
Banco Mercantil del Norte, Sociedad Anónima, Institución de Banca Múltiple, Grupo Financiero Banorte vs. Vargas Torres Luis Aarón, Basto Hernández Patricia. Especial Hipotecario Civil Acuerdo. 1 Acdo. Núm. Exp. 103/2014 Tomo II.
Banco Santander México S.A. Institución de Banca Múltiple Grupo Financiero Santander México vs. Martínez Díaz Ricardo. Especial Hipotecario Civil Acuerdo. 1 Acdo. Núm. Exp. 923/2024 Principal.
BBVA Bancomer S.A. Institución de Banca Múltiple Grupo Financiero BBVA Bancomer vs. Armenta Cholula S.A. de C.V. Ejecutivo Mercantil Expedientillo. 1 Acdo. Núm. Exp. 79/2018 Tomo II.
Ca Soluciones Financieras S.A. de C.V. vs. Grupo Constructor de Tabasco S.A. de C.V. Cervantes Calceneo Víctor, Manuel. Providencias Precautorias Mercantil Acuerdo. 2 Acdos. Núm. Exp. 115/2021.
Cargill Servicios Financieros Sociedad Anónima de Capital Variable Sociedad Financiera de Objeto Múltiple Entidad No Regulada vs. Invernaderos Hidroponicos la Bonita Sociedad Promotora de Inversión de Capital Variable y Inmobiliaria Fiesole Sociedad Anónima de Capital Variable y Weisz Contente Iliana y Shrem Farca José y Alonso Coratella Jorge. Vía de Apremio Civil Oficio Sala. 1 Acdo. en Amparo. Núm. Exp. 333/2022 Bis. 3 Amparo 1189/2024 y su Acumulado 1201/2024.
Cervantes Riestra Rosa María vs. Genina Cervantes Pablo Héctor y Carreón Gámez Martha Fabiola. Ord. Civil Acuerdo. 1 Acdo. Núm. Exp. 193/2022 Principal.
Ci Banco S.A. Institución de Banca Múltiple en su Carácter de Fiduciario del Fideicomiso Irrevocable Número 57 vs. Jiménez Benítez Hugo Gerardo. Ejecutivo Civil Acuerdo. 1 Acdo. Núm. Exp. 1489/2024.
Doka México Expertos de Encofrados, S. de R. L. de C.V. vs. Caire Garay Pablo. Ejecutivo Mercantil Dada. 1 Acdo. Núm. Exp. 741/2022 Principal.
Dorama Institución de Garantías S.A. antes Fianzas Dorama S.A. antes Axa Fianzas S.A. vs. Grupo Nacional de Autotransporte de Carga S.A. de C.V. Roldán Rivas Fidel. Ord. Mercantil Acuerdo. 3 Acdos. Núm. Exp. 1195/2019.
Ermi Restauraciones S. de R. L. de C.V. vs. Foster Wheeler Mexicana, S.A. de C.V. Ord. Mercantil Acuerdo. 1 Acdo. Núm. Exp. 601/2016 Tomo III.
Espinoza Ahumada Daniel vs. Espinoza Ahumada Susana y Espinoza Ahumada Carmen y Espinoza Ahumada María Luisa. Ord. Civil Acuerdo. 1 Acdo. Núm. Exp. 569/2021 Tomo II.
Figueroa Salinas Antonio vs. La Latinoamericana Seguros S.A. Ord. Civil Apel. Preventiva. 1 Acdo. Núm. Exp. 1887/2024.
Ft Construcciones y Proyectos S.A. de C.V. vs. López Gómez Jorge. Ord. Civil Fecha de Audiencia. 1 Acdo. Núm. Exp. 917/2024 Principal.
García Bisoso Hermelindo y Valdovinos Enríquez Silvia vs. Grupo Mexicano de Seguros S.A. de C.V. Ord. Civil Acuerdo. 1 Acdo. Núm. Exp. 1341/2023 Tomo II.
González Martínez Tom Arnold vs. García Jijon Guadalupe. Ord. Civil Fecha de Audiencia. 1 Acdo. Núm. Exp. 19/2022 Principal.
Inmobiliaria Dangil, S.A. de C.V. vs. Guzmán y Solís Gonzalo Luis y Solís Ávila María de Los Ángeles. Controversias de Arrendamiento Civil Acuerdo. 1 Acdo. Núm. Exp. 1259/2022 Principal.
Instituto del Fondo Nacional de la Vivienda para los Trabajadores Infonavit vs. Bárcenas Serrano Brígido. Proced. Convencional Mercantil Civil Acuerdo. 2 Acdos. Núm. Exp. 377/2019.
Instituto del Fondo Nacional de la Vivienda para los Trabajadores Infonavit vs. García Díaz Juan Carlos. Especial Hipotecario Civil Acuerdo. 1 Acdo. Núm. Exp. 723/2024 Principal.
Instituto del Fondo Nacional de la Vivienda para los Trabajadores Infonavit vs. Morales Hernández María Elizabeth. Especial Hipotecario Civil Acuerdo. 1 Acdo. Núm. Exp. 375/2023 Principal.
Instituto del Fondo Nacional de la Vivienda para los Trabajadores vs. Mendoza Díaz Irene. Especial Hipotecario Civil Acuerdo. 1 Acdo. Núm. Exp. 683/2017.
Instituto del Fondo Nacional de la Vivienda para los Trabajadores. Infonavit vs. Hernández Cruz Daniel. Especial Hipotecario Civil Acuerdo. 2 Acdos. Núm. Exp. 801/2019.
Investigación Farmacéutica, S.A. de C.V. vs. Verduzco González Olga Elena. Ejecutivo Mercantil Acuerdo. 1 Acdo. Núm. Exp. 481/2018 Tomo II.
López Ramírez Juana vs. Solares Pérez Bernardo y Pérez Martínez Matías y C Director del Registro Público de la Propiedad y de Comercio de la Ciudad de México. Ord. Civil Acuerdo. 1 Acdo. Núm. Exp. 3/2024 Principal.
López Terres María del Carmen vs. De Quien O. a Quienes Se Crean Con Derecho. Ord. Civil Acuerdo. 1 Acdo. Núm. Exp. 853/2023 Principal.
Martínez Murga Blanca Delia. Ord. Mercantil No Ampara Ni Protege. 1 Acdo. en Amparo. Núm. Exp. 1537/2024 Amparo Inc. 706/2024.
Michan Amiga Jaime vs. Mejía Delgado Elvia Marcela. Medios Preparatorios Civil No Acordar. 2 Acdos. Núm. Exp. 1907/2024.
Olea Rodríguez Jaime Mario. Ord. Civil Devolución Sin Diligenciar. 1 Acdo. en Exhorto. Núm. Exp. 2019/2024 Exhorto.
Olloqui Mendoza José de Jesús vs. Martínez Valdovinos Víctor Fabián. Ord. Civil Admisión Pruebas. 1 Acdo. Núm. Exp. 803/2024 Principal.

SOLO CONSULTA
SOLO CONSULTA
SOLO CONSULTA

Phillips Olmedo Irene vs. Banco de México en su Carácter de Fiduciario del Fideicomiso Denominado Fideicomiso Relativo a Los Museos Diego Rivera y Frida Kahlo. Ord. Mercantil Razon de Notificado. 1 Acdo. Núm. Exp. 1091/2024 Principal.

Ramírez Oviedo María Santa vs. Ramírez Oviedo Juana Guadalupe Rubsan y Ramírez Oviedo José Carlos. Ord. Mercantil Oficio Sala. 1 Acdo. Núm. Exp. 311/2024 Tomo II.

Reyes Álvarez Rubén y Koh Cauich María Marbella vs. Qualitas Compañía de Seguros S.A. de C.V. Ord. Civil Dada Nueva. 1 Acdo. Núm. Exp. 415/2024 Principal.

Rojas Zenteno Sonia Idalia vs. Valdez Hernández Raymundo. Ord. Civil Acuerdo. 1 Acdo. Núm. Exp. 611/2024 Principal.

Romero López Leonor vs. Martínez Álvarez Gregorio. Ord. Civil Acuerdo. 1 Acdo. Núm. Exp. 87/2021.

Scotiabank Inverlat, S.A. Institución de Banca Múltiple Grupo Financiero Scotiabank Inverlat vs. Adrián León Ledesma. Especial Hipotecario Civil Acuerdo. 1 Acdo. Núm. Exp. 557/2002 Tomo II.

Secreto. Ejecutivo Mercantil Admisorio. 1 Acdo. Núm. Exp. 2055/2024 Principal.

Secreto. Ejecutivo Mercantil Acuerdo. 5 Acdos. Núm. Exp. 473/2024 Principal.

Spacyoc Venta y Asesoría, S.A. de C.V. vs. Mayoristas de Recarga, S. R. L. de C.V. Vía de Apremio Civil Acuerdo. 1 Acdo. Núm. Exp. 109/2024 Incompetencia.

Toyota Financial Services México S.A. de C.V. vs. García Alvarado Lidia Nallely. Ejecutivo Mercantil Acuerdo. 1 Acdo. Núm. Exp. 411/2023 Principal.

Unifin Financiera Sab de C.V. antes Unifin Financiera Sab de C.V. Sofom Enr vs. Orozco Aguirre Alejandro y Transportes Leal Murillo S.A. de C.V. y Murillo Nieto Verónica y González Lecourtis José María. Especial Hipotecario Civil Acuerdo. 1 Acdo. Núm. Exp. 551/2024 Principal.

Vonlosa de México Sociedad de Responsabilidad Limitada de Capital Variable vs. Salcido Macías Jaime Daniel. Ejecutivo Mercantil Apel. contra Interlocutoria. 1 Acdo. Núm. Exp. 717/2012 Tomo II.

LA SECRETARIA DE ACUERDOS
LIC. ROSA ROJAS GONZÁLEZ

SECRETARÍA "B"
ACUERDOS DEL 7 DE ENERO DEL 2025

Álvarez Reynoso Rocío vs. Corona Vargas Claudia Ivonne. Juris. Voluntaria Civil Acuerdo. 1 Acdo. Núm. Exp. 840/2024 Principal.

Apóyanos para el Bienestar Común A.C. vs. Carillo Luna Ignacia y Bazán Ramírez Francisco. Ord. Civil 1 Acdo. Núm. Exp. 802/2017 Segundo Tomo.

Archundia Enríquez Rosa vs. Fragoso Cortés Teresa y También Conocida como Tereesa. Ord. Civil 1 Acdo. Núm. Exp. 1334/2023 Principal.

Banco Invex S.A. Institución de Banca Múltiple Invex Grupo Financiero Fiduciario Unicamente en su Carácter de Fiduciario del Fideicomiso F/1301 vs. Valencia Ovando Pedro Alejandro. Guillermin Nicolás Nancy Selene. Proced. Convencional Mercantil Civil 1 Acdo. Núm. Exp. 1454/2019.

Banco Mercantil del Norte, S.A. Institución de Banca Múltiple, Grupo Financiero Banorte vs. Hijuelos Buenfil Érika Jazmín. Especial Hipotecario Civil 1 Acdo. Núm. Exp. 168/2021.

Banco Santander México S.A. Institución de Banca Múltiple Grupo Financiero Santander México vs. Orozco Ríos Vanessa. Providencias Precautorias Civil 1 Acdo. Núm. Exp. 1562/2024.

Bautista Picazo José Luis Alberto vs. Gobierno de la Ciudad de México. Secretaria de Transporte y Vialidad del Distrito Federal Ahora Ciudad de México. Secretario de Seguridad Pública de la Ciudad de México. Ord. Civil Cedula. 1 Acdo. Núm. Exp. 282/2017 Segundo Tomo.

BBVA Bancomer S a Institución de Banca Múltiple Grupo Financiero BBVA Bancomer vs. González Baragaño Martha Valeria. Especial Hipotecario Civil Cedula. 1 Acdo. Núm. Exp. 366/2020.

BBVA Bancomer, S.A. Institución de Banca Múltiple, Grupo Financiero BBVA Bancomer vs. Viguetas y Bovedillas S.A. Especial Hipotecario Civil Acuerdo. 1 Acdo. Núm. Exp. 414/2020 Tomo III.

BBVA México Institución de Banca Múltiple Grupo Financiero BBVA México vs. Molina Torres José Gregorio y Núñez Lugo Aracelis Zoraima. Especial Hipotecario Civil Acuerdo. 1 Acdo. Núm. Exp. 418/2024 Principal.

BBVA México, Sociedad Anónima, Institución de Banca Múltiple, Grupo Financiero BBVA México vs. Michel Miranda Ana Lilia. Especial Hipotecario Civil Auto. 1 Acdo. Núm. Exp. 1486/2011.

BBVA México, Sociedad Anónima, Institución de Banca Múltiple, Grupo Financiero BBVA México vs. Alejandro García Ruíz, Manuel Estrella Núñez y Julio César García Estrella. Ejecutivo Mercantil 1 Acdo. Núm. Exp. 1130/2015 Segundo Tomo.

Berrocal Gutiérrez Claudio vs. Gutiérrez Pérez Rosa su Sucesión. Ord. Civil Auto. 1 Acdo. Núm. Exp. 228/2007.

Bienes Inmuebles Elizondo S.A. de C.V. vs. Comercializadora Supercalza S.A. de C.V. y Otros. Controversias de Arrendamiento Civil Auto. 1 Acdo. en Amparo. Núm. Exp. 978/2016 Amparo Indirecto 767/2024.

Bienes Inmuebles Elizondo S.A. de C.V. vs. Comercializadora Supercalza S.A. de C.V. y Otros. Controversias de Arrendamiento Civil Auto 2. 1 Acdo. en Amparo. Núm. Exp. 978/2016 Bis. 2 Amparo Indirecto 768/2024.

Capetillo Piña Elena su Sucesión vs. Bernal Maldonado Teresa y Ocegueda Campista María Teresa. Controversias de Arrendamiento Civil Acuerdo. 1 Acdo. Núm. Exp. 852/2024 Principal.

Casique García Heidi Alicia vs. Pérez Rocha Laura Leticia. Especial Hipotecario Civil 2 Acdos. Núm. Exp. 830/2021 Principal.

Castillo Gómez Miguel vs. Castillo Cruz Carlos Roberto y Cruz Franco María de Los Ángeles. Ord. Civil 2 Acdos. Núm. Exp. 1180/2024 Principal.

Cedillo Murillo Gustavo su Sucesión vs. Bohórquez Jasso Liliana Yéssica y Cedillo Bohórquez Noemy. Ord. Civil Ced. Sin Diligenciar. 2 Acdos. Núm. Exp. 1120/2024 Principal.

Ci Banco Sociedad Anónima Institución de Banca Múltiple en su Carácter de Fiduciario en el Fideicomiso Irrevocable F 00399 vs. Meza Pinon José Ángel. Especial Hipotecario Civil Acuerdo. 1 Acdo. Núm. Exp. 300/2020.

Ci Banco, Sociedad Anónima Institución de Banca Múltiple en su Carácter de Fiduciaria en el Fideicomiso F/00399 vs. Corona Cruz María Cecilia. Esp. Hip. Expedientillo. 1 Acdo. Núm. Exp. 264/2010.

Condominio de Torre Lomas Asociación Civil vs. Consorcio Interamericano de Comunicación S.A. de C.V. y-o. Reforma y Director General Alejandro Junco de la Vega Elizondo y Director de Ventas Fernando Vallejo Gil. Ord. Civil Acuerdo. 1 Acdo. Núm. Exp. 1026/2024 Principal.

Daimler Financial Services México S de R.L. de C.V. vs. Camacho Santos Carlos Rodrigo. Vía Ejecutiva Cuantía Menor Civil Acuerdo. 1 Acdo. Núm. Exp. 1446/2024.

Desarrolladora de Franquicias Los Bisquets de Obregón S.A. de C.V. vs. a Pedir de Boca S.A. de. Cv Fernández González Mari Alaura. Fernández González Víctor Manuel. Filoteo Fernández Braulio Enrique. Ord. Mercantil Acuerdo. 1 Acdo. Núm. Exp. 634/2020 Segundo Tomo.

Esponda Riego Juan Armanado vs. Velázquez Esponda Mary Paz. Ord. Civil Cedula. 1 Acdo. Núm. Exp. 600/2024 Principal.

Gaona Martínez Alma Delia vs. Cruz Matías Salvador. C. Director del Registro Público Delas Propiedad y del Comercio de la Ciudad de México. Ord. Civil Expdllo. 1 Acdo. Núm. Exp. 626/2017.

Gómez Luna Camila su Sucesión y López Gómez Marcela su Sucesión y López y Gómez María Isabel y Quien También Acostumbra a Usar el Nombre de María Isabel López Gómez y-o. Isabel López Gómez vs. Rodríguez Pérez María de Los Ángeles. Medios Preparatorios Civil Acuerdo. 1 Acdo. Núm. Exp. 774/2024 Principal.

González Sánchez Antonio su Sucesión vs. Noroña Díaz Virginia Verónica y Flores Guerrero Víctor Ignacio. Ord. Civil Acdo. Il. 2 Acdos. Núm. Exp. 196/2024 Principal.

Hinojosa Osorio Cándido Antonio vs. Vargas Llorens Claudia Virginia y de la Barrera Mares Luis y Estrada Domínguez Miguel y C Director del Registro Público de la Propiedad y del Comercio de la Ciudad de México. Ord. Civil 4 Acdos. Núm. Exp. 1012/2024 Principal.

Hipotecaria su Casita S.A. de C.V. vs. José Luis Manzano García. Ejecutivo Mercantil Cedula. 1 Acdo. Núm. Exp. 276/2020.

HSBC México S.A. Institución de Banca Múltiple Grupo Financiero HSBC División Fiduciaria en su Carácter de Fiduciario del Fedeicomiso F 234036 vs. Zayas Martínez Sergio. Gómez Melchor Andre. Especial Hipotecario Civil Cedula 2. 2 Acdos. Núm. Exp. 1234/2017.

SOLO CONSULTA SOLO CONSULTA SOLO CONSULTA

Instituto del Fondo Nacional de la Vivienda para los Trabajadores vs. Quiroz Sánchez Alma. Especial Hipotecario Civil 1 Acdo. Núm. Exp. 634/2018.

Instituto de Seguridad y Servicios Sociales de Los Trabajadores del Estado a Través de su Fondo de la Vivienda vs. Pérez Cabañas Víctor Hugo. Especial Hipotecario Civil Cedula. 1 Acdo. Núm. Exp. 898/2023 Principal.

Instituto del Fondo Nacional de la Vivienda para los Trabajadores Infonavit vs. Trujillo Centeno Bernardo Antonio. Vía de Apremio Civil Ced. Practicada. 2 Acdos. Núm. Exp. 724/2021 Principal.

Instituto del Fondo Nacional de la Vivienda para los Trabajadores vs. Ríos Gómez Martha y Martínez Zúñiga Antonio. Vía de Apremio Civil 1 Acdo. Núm. Exp. 1624/2024.

Instituto del Fondo Nacional de la Vivienda para los Trabajadores vs. Vega Rodríguez Juliana. Especial Hipotecario Civil 1 Acdo. Núm. Exp. 1278/2023 Principal.

Intercam Banco, Sociedad Anónima, Institución de Banca Múltiple Intercam Grupo Financiero vs. Guma de Occidente Sociedad Anónima de Capital Variable y Telo Rho Fernando. Ejecutivo Mercantil Acuerdo. 1 Acdo. Núm. Exp. 242/2024 Principal.

Intercam Banco, Sociedad Anónima, Institución de Banca Múltiple, Intercam Grupo Financiero vs. Oak Products Latinoamerica Sociedad Anónima de Capital Variable y Telo Rho Fernando. Ejecutivo Mercantil 1 Acdo. Núm. Exp. 842/2023 Principal.

López Pérez Pedro vs. La Viga 1416 Sociedad Anónima. Ord. Civil Acuerdo. 1 Acdo. Núm. Exp. 954/2024 Principal.

Manzanares Jurado Pablo su Sucesión vs. Arelio Manzanares Ángel su Sucesión. Juris. Voluntaria Civil Auto. 1 Acdo. Núm. Exp. 890/2024 Principal.

Martín Escobar de Madrazo Ivonne vs. Filtzer Dantus Flora Claudia. Ord. Civil Auto. 1 Acdo. Núm. Exp. 796/2021 Principal.

Martínez González Hugo Ezequiel vs. Grupo Mexicano de Seguros S.A. de C.V. Ord. Civil Acdo. Il. 2 Acdos. Núm. Exp. 1878/2024.

Montiel Martínez Fernando vs. Guerrero Juárez Lázaro. Ejecutivo Mercantil Acuerdo. 1 Acdo. Núm. Exp. 156/2014 Tomo II.

Nares Gutiérrez José Luis vs. Nares Gutiérrez María de Los Ángeles. Ord. Civil Acuerdo. 1 Acdo. Núm. Exp. 122/2000 Principal.

Olin Patiño Paloma vs. Banco de Industria y Comercio S.A. y hoy su Causahabiente Banco Nacional de México S.A. Grupo Financiero Banamex. Ord. Civil Cedula. 1 Acdo. Núm. Exp. 946/2023 Principal.

Ortiz Arciniega Mario Alberto vs. Mora Salcedo Edder y Hernández Gallina Fernando y Goribar García Virginia. Ejecutivo Mercantil Auto. 1 Acdo. Núm. Exp. 914/2022 Principal.

Osorno Victorero Munuel Gustavo Rafael vs. Villagómez Hernández José Manuel. Especial Hipotecario Civil Acuerdo. 1 Acdo. Núm. Exp. 648/2014 Segundo Tomo.

Pérez Collado Marianela Covadonga vs. Collado y González María Nelina Encarnación Ramona y Marianela Collado González y-o. María Nelina Collado González y María Neloina Collado González de Pérez. Especial Hipotecario Civil Acuerdo. 1 Acdo. Núm. Exp. 748/2024 Principal.

Pharma Plus S.A. de C.V. vs. Macedo Maya Ma de Lourdes y y-o. Macedo Maya María de Lourdes. Ord. Civil Dilig. Practicada. 1 Acdo. Núm. Exp. 1044/2023 Principal.

Ramhno S.A. de C.V. vs. Capital Fund Xxxv. Juris. Voluntaria Civil Acuerdo. 1 Acdo. Núm. Exp. 422/2024 Principal.

Ramírez Hurtado Marisol vs. Montiel Plata Blas Román su Sucesión y C Director del Registro Público de la Propiedad y del Comerico de la Ciudad de México. Ord. Civil 1 Acdo. Núm. Exp. 694/2024 Principal.

Red Amigo Dal. Sapi de C.V., Sofom, Enr vs. Instalación y Mantenimiento en Fibra Óptica S.A. de C.V. y Otro. Ejecutivo Mercantil Cedula. 1 Acdo. en Expedientillo. Núm. Exp. 246/2023 Bis. 1.

Robledo Cano Rafael Enrique vs. Lugo de la Cruz Jesús y Hernández Castillo María Elena. Especial Hipotecario Civil Acuerdo. 1 Acdo. Núm. Exp. 366/2011.

Rodríguez Arredondo Tania Vanesa vs. Rodríguez Álvarez Martha Patricia. Controversias de Arrendamiento Civil 2 Acdos. Núm. Exp. 942/2024 Principal.

Rodríguez López Marat vs. Fz Bienes Raíces S.A. de C.V. Ord. Civil Cedula. 1 Acdo. Núm. Exp. 662/2022 Principal.

Rodríguez Patiño Evelia vs. Felipe López Virginia y Montes Estrada Olga Lidia. Controversias de Arrendamiento Civil Acuerdo. 1 Acdo. Núm. Exp. 402/2023 Principal.

Rodríguez Serrato Gabriela por su Propio Derecho y en Representación de Los Menores Jesús Antonio Ruíz Rodríguez y Alondra Montzerrat Ruíz Rodríguez vs. Hino Motors Sales México S.A. de C.V. Hernández Gutiérrez Mario Emmanuel. Ord. Civil Cedula. 1 Acdo. Núm. Exp. 138/2019.

Romero Olmos Luis Miguel Renato su Sucesión vs. Ramos Salas Mireya. Juris. Voluntaria Civil Cedula. 1 Acdo. Núm. Exp. 806/2024 Principal.

Saavedra Manuela su Sucesión vs. La Viga 1416 S.A. Ord. Civil Auto. 1 Acdo. Núm. Exp. 1066/2024 Principal.

Santiago Pino Sergio vs. Grupo Mexicano de Seguros y Sistema de Transporte Colectivo. Ord. Mercantil Acdo. Il. 2 Acdos. Núm. Exp. 474/2024 Principal.

Secreto. Ejecutivo Mercantil Acuerdo. 1 Acdo. Núm. Exp. 108/2023 Principal.

Secreto. Ejecutivo Mercantil Acuerdo. 1 Acdo. Núm. Exp. 1300/2023 Principal.

Secreto. Ejecutivo Mercantil Acuerdo. 1 Acdo. Núm. Exp. 1356/2023 Principal.

Secreto. Controversias de Arrendamiento Civil Acdo. Il. 2 Acdos. Núm. Exp. 762/2024 Principal.

Segura Núñez María Concepción vs. Acosta Lilí Odemar Alberto y Solano Grifaldo Evelyn Lizette. Ejecutivo Mercantil Cedula 2. 2 Acdos. Núm. Exp. 854/2022 Principal.

Seguros Inbursa Sociedad Anónima Grupo Financiero Inbursa vs. Muro Rodríguez Luis Miguel y García García Haidee. Especial Hipotecario Civil Elaborar Exh. 1 Acdo. Núm. Exp. 270/2023 Principal.

Seniur Living Plus S.A. de C.V. vs. Skyline Desarrollos Inmobiliarios S.A. de C.V. Especial Hipotecario Civil Acuerdo. 1 Acdo. Núm. Exp. 1208/2023 Principal.

Sociedad Hipotecaria Federal S.N.C. Institución de Banca de Desarrollo, en su Carácter de Fiduciario Sustituto del Fondo de Operación y Financiamiento Bancario a la Vivienda (Fovi) vs. Tapia Fonseca Genoveva Raquel. Esp. Hip. 1 Acdo. Núm. Exp. 568/2008.

Sociedad Hipotecaria Federal, Sociedad Nacional de Crédito, Institución de Banca de Desarrollo, en su Carácter de Fiduciario Sustituto del Fondo de Operación y Financiamiento Bancario a la Vivienda vs. Vega Vizueth María de Lourdes. Esp. Hip. Auto. 1 Acdo. Núm. Exp. 1536/2010.

Solís Sánchez Alina Velia y Solís Suárez Alfonso su Sucesión y Solís Cervantes Arturo Jesús su Sucesión y Solís Sánchez Guadalupe Alma y Solís Guadarrama Rita y Solís Cervantes Alfonso y Solís Cervantes María del Pilar Araceli vs. Solís Sánchez Ali Alfonso. Ord. Civil Acuerdo. 1 Acdo. Núm. Exp. 350/2023 Principal.

Suárez Ayaquica Agustina Guadalupe. Ord. Civil Auto. 1 Acdo. Núm. Exp. 1212/2024 Principal.

Terra Alacrán, Sociedad Anónima Promotora de Inversión de Capital Variable vs. Cinépolis de México, Sociedad Anónima de Capital Variable. Controversias de Arrendamiento Civil 2 Acdos. Núm. Exp. 474/2020 Tomo III.

Torres González Josefina vs. Sánchez González Julio César y Sánchez Torres Esperanza y García Torres Eusebio y C Director del Registro Público de la Propiedad y de Comercio de la Ciudad de México. Ord. Civil Auto. 1 Acdo. Núm. Exp. 1132/2023 Principal.

Unifin Financiera, S.A. Bursatil de C.V. vs. Agaveros y Tequileros Unidos de Los Altos, S.A. de C.V. Especial Hipotecario Civil Se Exhibe Proyecto de Escritura. 1 Acdo. Núm. Exp. 1036/2018.

Vázquez Guzmán Francisco Alberto vs. Cesin Said Omar y Vázquez Gómez Laura María. Ord. Civil Acdo. Il. 2 Acdos. Núm. Exp. 220/2024 Principal.

Victoria Ramírez Roberto Carlos vs. Martínez Rosales Benita. Vía Ejecutiva Cuantía Menor Civil Acuerdo. 1 Acdo. Núm. Exp. 1430/2024.

Victoria Ramírez Roberto Carlos vs. Valdez Millán José Luis. Vía Ejecutiva Cuantía Menor Civil 2 Acdos. Núm. Exp. 1400/2024.

Villalobos Valdivieso Clara Julieta vs. Arzate Muñoz Victoria y Arzate Muñoz Maricarmen. Ord. Civil Cedula. 1 Acdo. Núm. Exp. 964/2023 Principal.

Zárate García Arizbeth vs. Mendoza Nava Rodolfo. Ord. Civil Acdo. Expedientilo. 1 Acdo. en Expedientillo. Núm. Exp. 984/2009 Bis. 1 Expedientillo.

Álvarez González Julio Enrique vs. Romero Cruz Germán. Ejecutivo Mercantil Ratificar Escrito. 1 Acdo. Núm. Exp. 144/2022 Principal.

AUDIENCIA

SOLO CONSULTA SOLO CONSULTA SOLO CONSULTA

Secreto. Aud. Controversias de Arrendamiento Civil. 1 Audiencia. Núm. Exp. 1096/2024 Principal.

LA SECRETARIA DE ACUERDOS
LIC. ESMERALDA CID CAMACHO

DÉCIMO TERCERO DE LO CIVIL

SECRETARÍA "A"
ACUERDOS DEL 7 DE ENERO DEL 2025

Aguilar Sagayo Aurelio y Aguilar Sagayo José Luis vs. Aguilar Sagayo José Alfredo y Aguilar Sagayo Rubén y Aguilar Sagayo Felipe de Jesús y Aguilar Sagayo José Mateo Rafael. Ord. Civil 1 Acdo. en Exhorto. Núm. Exp. 969/2024.

Álvarez Banda Viridiana vs. María de Lourdes Ruíz Zamarripa y Héctor Gilberto Avendaño Delgado. Especial Hipotecario Civil 2 Acdos. Núm. Exp. 1301/2024 Tomo II.

Autobuses Alas de Oro S.A. de C.V. vs. Expreso Coahuila S.A. de Cvc y Grupo Nacional Provincial Sab. Ord. Civil 1 Acdo. Núm. Exp. 843/2023 Tomo III.

Baena Ascencio María del Carmen vs. Rebeca Contreras Baena. Ord. Civil 2 Acdos. Núm. Exp. 1615/2024.

Banco Inmobiliario Mexicano, S.A., I. B. M vs. Torres Carpentier Julián y Vive San Isidro, S.A. de C.V. Especial Hipotecario Civil 1 Acdo. Núm. Exp. 1897/2024.

Banco Mercantil del Norte, S.A., Institución de Banca Múltiple, Grupo Financiero Banorte vs. Rodríguez Garfías Julio y Razo Jiménez Lucía. Especial Hipotecario Civil 1 Acdo. Núm. Exp. 1475/2024 Tomo II.

Banco Mercantil del Norte, S.A. Institución de Banca Múltiple Grupo Financiero Banorte vs. González Gómez Verónica. Especial Hipotecario Civil 1 Acdo. Núm. Exp. 731/2020 Tomo II.

Banco Mercantil del Norte, S.A. Institución de Banca Múltiple Grupo Financiero Banorte vs. Valdés del Toro Miguel Alfredo. Ejecutivo Mercantil 1 Acdo. Núm. Exp. 317/2024.

Banco Mercantil del Norte, S.A., Institución de Banca Múltiple, Grupo Financiero Banorte vs. Roberto Carlos Luna Gómez y Érika Itaty Ávila Sánchez. Especial Hipotecario Civil 1 Acdo. Núm. Exp. 1303/2024.

Banco Mercantil del Norte, Sociedad Anónima Institución de Banca Múltiple Grupo Financiero Banorte vs. Cristóbal Martínez Encarnación. Especial Hipotecario Civil 1 Acdo. Núm. Exp. 1635/2010 Tomo II.

Banco Nacional de México, S.A. Integrante del Grupo Financiero Banamex vs. Fausto Abraham Valverde Muñoz. Especial Hipotecario Civil 1 Acdo. Núm. Exp. 1903/2024.

Banco Santander México, S.A., Institución de Banca Múltiple, Grupo Financiero Santander México vs. Chávez Román Ana María Sandra y Díaz Valdéspino Federico Iván. Especial Hipotecario Civil 1 Acdo. Núm. Exp. 737/2024.

Banco Santander México, S.A., Institución de Banca Múltiple, Grupo Financiero Santander México vs. Hemasare S.A. de C.V., Cambroni Gerardo José y Villa Almazán Teófilo. Ejecutivo Mercantil 1 Acdo. Núm. Exp. 1793/2024 Tomo II.

BBVA México, S.A., Institución de Banca Múltiple, Grupo Financiero BBVA México vs. Cabello Flores Fermín y Morales Maltos Rosa María. Especial Hipotecario Civil Expedientillo. 1 Acdo. Núm. Exp. 1003/2022.

Caja de Previsión de la Policía Preventiva de la Ciudad de México vs. Fernández García Gregorio y Jiménez Reyes Araceli. Especial Hipotecario Civil 1 Acdo. Núm. Exp. 1829/2024.

Carreño Solórzano René vs. Funeraria Gayosso S.A. de C.V. Ord. Civil 2 Acdos. Núm. Exp. 1125/2024.

Carricarte Sobrado Roberto Francisco vs. Centro de Datos, Noticias y Analisis, S.A. de C.V. y Alanís Rojas Laura Araceli. Controversias de Arrendamiento Civil 1 Acdo. Núm. Exp. 283/2021.

Ci Banco S.A. Institución de Banca Múltiple vs. Urbina Núñez Gustavo y Ana María Saldaña Colín. Especial Hipotecario Civil 1 Acdo. Núm. Exp. 373/2013 Tomo II.

Cruz Lara Elia vs. Montepio Luz Saviñon I a P. Controversias de Arrendamiento Civil 1 Acdo. Núm. Exp. 1359/2024.

Dessetec Desarrollo de Sistemas Sociedad Anónima de Capital Variable vs. Canul Zapata Manuel de Jesús. Especial Hipotecario Civil 1 Acdo. Núm. Exp. 195/2014.

First Home Solutions Sociedad Anónima Promotora de Inversión de Capital Variable vs. Mendoza Romano Consultores y Asociados Sociedad Anónima de Capital Variable y Servicio Balqro Sociedad Anónima de Capital Variable y Saldívar González de León Joaquina Paz y Quien Acostumbra Usar el Nombre de Joaquina Saldívar González de León. Especial Hipotecario Civil 1 Acdo. Núm. Exp. 1987/2024 Tomo II.

Franco Lara Francisco Javier vs. Enrique Rivas Zivy, Diesel Técnicos Asociados, S.A. de C.V., Mario Armando de la Hoz Chabert, su Sucesión y Jordi Casamitjana Vives, su Sucesión. Especial Hipotecario Civil 2 Acdos. en Amparo. Núm. Exp. 1729/2024 631/2021- II.

Georgge Morales María del Socorro vs. Morales Ávila Soledad. Ot. y F. E. Expedientillo. 1 Acdo. Núm. Exp. 485/2012.

Gómez Morales Lilia Araceli vs. Saldaña Méndez Gabriela. Controversias de Arrendamiento Civil 1 Acdo. Núm. Exp. 979/2019.

Gongora Luna Pedro Arturo vs. Rico Maya Bernardino y Bernal López María del Carmen. Controversias de Arrendamiento Civil 1 Acdo. Núm. Exp. 1547/2024.

González Martínez Irma y Suárez Balderas José Luis vs. González Pino Fernando Enrique y Director del Registro Público de la Propiedad y de Comercio de la Ciudad de México. Ord. Civil 1 Acdo. Núm. Exp. 1029/2024.

González Rangel Óscar Omar vs. Omar Bremont Morgan y María Manuela Gómez Santiago de Bremont. Especial Hipotecario Civil 1 Acdo. Núm. Exp. 1967/2024.

Guerrero López María Guadalupe Vianey vs. Flores Mendoza Horacio su Sucesión y López Uribe de Flores Norma Silvia y y/o López Uribe Norma Silvia. Ord. Civil 1 Acdo. Núm. Exp. 1185/2024.

Higuera Juárez María Amparo vs. Villaseñor Navarro Jesús y Otro. Ord. Civ. Expedientillo. 1 Acdo. Núm. Exp. 753/1999.

Inmobiliaria Bains S.A. de C.V. Ord. Civil 2 Acdos. en Amparo. Núm. Exp. 251/2024 Ampaaro 251/2024 Promov. por Bains S.A. de. C.V.

Inmobiliaria Laravi, S.A. de C.V. vs. Sal y Dulce Artesanos, S.A. de C.V. y Luz María Guadalupe Ramírez Degollado Hernández. Controversias de Arrendamiento Civil 1 Acdo. Núm. Exp. 691/2020 Tomo II.

Instituto de Seguridad y Servicios Sociales de Los Trabajadores del Estado a Través de su Fondo de la Vivienda Fovissste vs. Godínez Morales Jesús. Especial Hipotecario Civil 1 Acdo. Núm. Exp. 771/2024.

Instituto del Fondo Nacional para la Vivienda de Los Trabajadores vs. Yenifer Rojas Ávila. Especial Hipotecario Civil 1 Acdo. Núm. Exp. 1969/2024.

Instituto del Fondo Nacional de la Vivienda para los Trabajadores (Infonavit) vs. Cruz Cortés Antonio. Especial Hipotecario Civil 1 Acdo. Núm. Exp. 963/2016.

Instituto del Fondo Nacional de la Vivienda para los Trabajadores (Infonavit) vs. López Sánchez Pascual. Especial Hipotecario Civil 1 Acdo. Núm. Exp. 1001/2009.

Instituto del Fondo Nacional de la Vivienda para los Trabajadores vs. Núñez Mena Fernando. Especial Hipotecario Civil 1 Acdo. Núm. Exp. 915/2023.

Jaime Andreu Galván vs. Rodea Navarro Óscar. Especial Hipotecario Civil 1 Acdo. Núm. Exp. 1947/2024 Tomo II.

Juárez y Osnaya Lilia vs. Gutiérrez Juárez José Alfredo y Gutiérrez Juárez Rosa Adriana y Juárez Osnaya Yolanda. Ord. Civil 1 Acdo. Núm. Exp. 567/2024.

Justo Lease, S.A. P. I. de C.V. vs. Bentech México, S.A. de C.V. y Benavides Quintanilla José Trinidad. Ejecutivo Mercantil 1 Acdo. Núm. Exp. 1175/2023.

Loperena Prieto Bertha Isabel vs. Banco Monex S.A. Institución de Banca Múltiple Monex Grupo Financiero Actuando Única y Exclusivamente como Fiduciario del Fideicomiso F/654 y Desarrollos Sustentables Santa Fe S.A. de C.V. Ord. Mercantil 1 Acdo. Núm. Exp. 1101/2024.

López Mejía Arturo vs. Trejo Xelhuatzi Jesús y Trejo Xelhuantzi María de Los Ángeles y Trejo Xelhuantzi Laura. Ord. Civil 2 Acdos. Núm. Exp. 1369/2024.

Macías Albor José Ricardo vs. Almendros Escobar Sara Asunción Angélica. Ord. Civil 1 Acdo. Núm. Exp. 169/2022 Tomo III.

Martínez Cerezo Juan Ramses vs. Guzmán Martínez Verónica. Ejecutivo Mercantil 1 Acdo. Núm. Exp. 1123/2023.

SOLO CONSULTA
SOLO CONSULTA
SOLO CONSULTA

Martínez Contreras de Ruíz Elia vs. Ruíz del Hoyo Chávez Álvaro Francisco y Ruíz del Hoyo Lizárraga Álvaro Francisco. Controversias de Arrendamiento Civil 1 Acdo. Núm. Exp. 1725/2024.

Martínez Garza Daniel vs. Desarrollos Dra Sapi de C.V. y Rivas Aragón David José. Ejecutivo Mercantil 1 Acdo. Núm. Exp. 1859/2024.

Medrano Pérez Alejandra vs. Díaz Romero Alicia, su Sucesión. Ord. Civil 1 Acdo. Núm. Exp. 1131/2019.

Méndez Andrade Víctor Silvestr vs. Miguel Ángel Ingalls Cruz. Especial Hipotecario Civil 1 Acdo. Núm. Exp. 157/2021 Tomo II.

Meneses González María de la Luz su Sucesión vs. Cruz Tulteca Susana. Controversias de Arrendamiento Civil Constestación de Agravios. 1 Acdo. Núm. Exp. 913/2024.

Morales Jiménez Luis Manuel vs. Díaz Gabino Luis y Castillo Ortiz Esperanza. Ord. Civil 1 Acdo. Núm. Exp. 1143/2019.

Nr Finance México S.A. de C.V. vs. Ramírez Silva Ma Guadalupe. Ejecutivo Mercantil Expedientillo. 1 Acdo. Núm. Exp. 933/2022.

Operadora Palermo, S.A. de C.V. vs. Eulises Molina Sandoval y León González Mirna. Ejecutivo Mercantil 1 Acdo. Núm. Exp. 1619/2024.

Paz Horta Ángel Arturo vs. Muñoz Trejo Eleazar, su Sucesión. Ejecutivo Mercantil 2 Acdos. Núm. Exp. 345/2013 Tomo IV.

Peniche Cortés Guadalupe de Jesús vs. Villaseñor Ferreira Alfonso. Juris. Voluntaria Civil Radicación. 1 Acdo. Núm. Exp. 1895/2024.

Posada Negrete José Santiago vs. Martínez Manríquez Florencia. Controversias de Arrendamiento Civil 1 Acdo. en Seccion_De_ Ejecución. Núm. Exp. 57/2023.

Productos Eléctricos y Ferreteros S.A. de C.V. vs. Giro Globalizando Industria y Robotica S.A. de C.V. y San Agustín Soto Francisco. Ejecutivo Mercantil 1 Acdo. Núm. Exp. 1717/2024.

Ramírez González Esperanza Montserrat vs. Sánchez Sánchez Alondra y Sánchez Sánchez Vania. Ord. Civil 1 Acdo. Núm. Exp. 459/2023.

Rivera Alanís Tania Vanessa vs. Jorge Arturo Gámez Fernández y Otro. Ejecutivo Mercantil 1 Acdo. en Amparo. Núm. Exp. 1789/2024 396/2024.

Rubio Vidales Gerardo vs. Inmuebles del Norte Bb, S.A. de C.V. y Otros. Especial Hipotecario Civil Radicación. 1 Acdo. Núm. Exp. 1735/2024 Tomo III.

Ruíz Cárdenas María del Carmen vs. Grupo Mexicano de Seguros S.A. de C.V. Ord. Civil 1 Acdo. Núm. Exp. 331/2024 Tomo II.

Sánchez Contreras Marisol y Menor Hija G. S. S.A. en Representación de su vs. Aspen Labs S.A. de C.V. y Sansanwal Sanjeev. Ord. Civil 1 Acdo. Núm. Exp. 121/2024.

Sánchez García Alicia vs. Christine Genevieve Yvonne Rousset Raganaud y Sebastián Bayo Martínez. Controversias de Arrendamiento Civil 1 Acdo. Núm. Exp. 1281/2024 Tomo II.

Sarabia Oropeza Esteban Enrique vs. Prados de Aragón Sociedad Anónima y González Navarro Eusebio. Ord. Civil 1 Acdo. en Exhorto. Núm. Exp. 1201/2024.

Scotiabank Inverlat S.A. Institución de Banca Múltiple Grupo Financiero Scotiabank Inverlat vs. Moreno Orozco Jorge Daniel. Vía de Apremio Civil 1 Acdo. Núm. Exp. 1441/2024.

Scotiabank Inverlat, S.A., Institución de Banca Múltiple, Grupo Financiero Scotiabank Inverlat vs. Guerrero Prado Lino Liberio. Especial Hipotecario Civil 1 Acdo. Núm. Exp. 429/2020.

Secreto. Ejecutivo Mercantil 1 Acdo. Núm. Exp. 1669/2024.

Secreto. Ejecutivo Mercantil 1 Acdo. Núm. Exp. 1747/2024 Tomo II.

Secreto. Ejecutivo Mercantil Radicación. 1 Acdo. Núm. Exp. 1865/2024.

Secreto. Ejecutivo Mercantil 1 Acdo. Núm. Exp. 1891/2024.

Secreto. Ejecutivo Mercantil 2 Acdos. Núm. Exp. 443/2024.

Sociedad Hipotecaria Federal S.N.C. Institución de Banca de Desarrollo como Fiduciaria Sustituta del Fondo de Operación y Financiamiento Bancario a la Vivenda Fovi vs. Juárez Negrete José Juan. Esp. Hip. 1 Acdo. Núm. Exp. 777/2010.

Sociedad Hipotecaria Federal, S.N.C. Institución de Banca de Desarrollo en su Carácter de Fiduciario, Sustituto del Fondo de Operación y Financiamiento Bancario a la Vivienda vs. Cecilia Martínez Cabrera y Otra. Especial Hipotecario Civil 1 Acdo. Núm. Exp. 1731/2024 Tomo II.

Sociedad Hipotecaria Federal, S.N.C. Institución de Banca de Desarrollo en su Carácter Fiduciario Sustituto del Fondo de Operación y Financiamiento Bancario de la Vivienda Fovi antes Banco de México vs. Sergio Eduardo Piña García y Otro. Especial Hipotecario Civil 1 Acdo. Núm. Exp. 1571/2024 Tomo II.

Sociedad Hipotecaria Federal, S.N.C., Institución de Banca de Desarrollo, en su Carcater de Fiduciario del Fondo de Operación y Financiamiento Bancario a la Vivienda vs. Érika Alejandra Sámano Mora. Especial Hipotecario Civil 1 Acdo. Núm. Exp. 1279/2024.

Suárez Ruíz Alfredo Gerardo y y-o. Suárez Ruíz Alfredo y Promotora Inmobiliaria la Cima S.A. de C.V. vs. De León Chacón Argelia Guadalupe. Ord. Civil 1 Acdo. Núm. Exp. 1823/2024.

Sólida Administradora de Portafolios, S.A. de C.V., Sociedad Financiera de Objeto Múltiple, Entidad Regulada, Grupo Financiero Banorte vs. Andre Francois Hayaux Du Tilly Magaña. Especial Hipotecario Civil 2 Acdos. Núm. Exp. 1233/2024.

Ubaldo Villalobos Héctor Raymundo y González Rosas Sandra vs. Oliva Godínez Lidia y Villeda Oliva Guillermo. Controversias de Arrendamiento Civil 1 Acdo. Núm. Exp. 1075/2022.

Van Dam Aguilar Eric José y Van Dam Manuel Frans vs. Rodolfo Bonilla Muñoz y Elizabeth Aguilar Martínez. Controversias de Arrendamiento Civil 1 Acdo. Núm. Exp. 1807/2024.

Villanueva Domínguez Carlos vs. María Estela Guzmán Flores. Especial Hipotecario Civil 1 Acdo. Núm. Exp. 1309/2024.

MAL PUBLICADOS

Gándara Arizti de Steta Josefina vs. Franco Alcocer Rodolfo. Controversias de Arrendamiento Civil Apelación. 1 Acdo. Núm. Exp. 447/2024.

NO PUBLICADOS

Banco Actinver S.A., Institución de Banca Múltiple Grupo Financiero Actinver Actuando Única y Exclusivamente en su Carácter de Fiduciario en el Fideicomiso Irrevocable Identificado Con el Número 1401 Denominado Fideicomiso Fibra Uno vs. Asesoría Profesional Efigies, S.A. de C.V. Controversias de Arrendamiento Civil 1 Acdo. Núm. Exp. 1501/2024.

Bimbo S.A. de C.V. vs. Braulio Corte Batalla y Érika Edriana Mendoza Montero. Ejecutivo Civil no Publ. del 13 de Dic. 4 Acdos. Núm. Exp. 2101/2024 Tomo II Antecedente 380/2019.

Campos Koh Isaac Ismael y Tec Kuk Annette Aracelly y de su Menor Hija Ctai y en Representación vs. Axa Seguros S.A. de C.V. Ord. Civil 1 Acdo. Núm. Exp. 1157/2024.

Cano Jiménez Jorge vs. Miguel Antonio García Gallegos. Especial Hipotecario Civil 1 Acdo. Núm. Exp. 1583/2024 Tomo II.

Flores Puebla María del Rocío vs. Qualitas Compañía de Seguros S.A. de C.V. y Castro Vázquez Óscar Jesús. Ord. Civil 1 Acdo. Núm. Exp. 1071/2024.

Gongora Luna Pedro Arturo vs. Rico Maya Bernardino y Bernal López María del Carmen. Controversias de Arrendamiento Civil 1 Acdo. Núm. Exp. 1547/2024.

Instituto del Fondo Nacional de la Vivienda para los Trabajadores (Infonavit) vs. Inocencio Méndez Roberto y Vargas Guerrero Erendira María Guadalupe. Especial Hipotecario Civil 1 Acdo. Núm. Exp. 329/2019.

Paz Horta Ángel Arturo vs. Muñoz Trejo Eleazar, su Sucesión. Ejecutivo Mercantil Publicación de Edictos. 1 Acdo. Núm. Exp. 345/2013 Tomo IV.

Pola Gutiérrez Carlos vs. Inversiones y Construcciones del Valle de México, Sociedad Anónima. Ord. Civil 1 Acdo. Núm. Exp. 239/2023.

Pram Administradora de Activos, S.A. P. I. de C.V. vs. Brito Alba Juan Carlos. Ejecutivo Mercantil 1 Acdo. Núm. Exp. 975/2023 Amparo Directo.

Sánchez Mendieta Martín vs. Viruega Villarreal Mary Carmen y Viruega Villarreal Edith Magaly. Controversias de Arrendamiento Civil 2 Acdos. Núm. Exp. 365/2024.

Siller Martínez Israel vs. Scotiabank Inverlat S.A. Institución de Banca Múltiple Grupo Financiero Scotiabanck Inverlat. Especial Hipotecario Civil 1 Acdo. Núm. Exp. 349/2024.

Vázquez Muñoz por su Propio Derecho y como Representante de su Menor Hija R. V. C. G Areli vs. Grupo Mexicano de Seguros, S.A. de C.V. Ord. Civil 1 Acdo. en Amparo. Núm. Exp. 345/2023 Amparo Número 1037/2023- 11 Promov. por Grupo Mexican de Seguros, S.A. de C.V.

AUDIENCIA

Sánchez Contreras Marisol y Menor Hija G. S. S.A. en Representación de su vs. Aspen Labs S.A. de C.V. y Sansanwal Sanjeev. Aud. Previa y de Concil. Ord. Civil. 1 Audiencia. Núm. Exp. 121/2024.

LA SECRETARIA DE ACUERDOS
LIC. IRMA VELASCO JUÁREZ

SOLO CONSULTA
SOLO CONSULTA
SOLO CONSULTA

SECRETARÍA "B"
ACUERDOS DEL 7 DE ENERO DEL 2025

A. P. Justo, S.A. P. I. de C.V. vs. Congelados Mafraza, Sociedad Anónima de Capital Variable, Castro Jo Alberto Jesús y López Elda María. Especial Hipotecario Civil 1 Acdo. en Seccion_De_ Ejecución. Núm. Exp. 1776/2024.

Agronegocios Laad, S.A. de C.V. Sofom E. N. R vs. Canvilla, S. P. R. de R. L. Rodolfo R Villaseñor Urrea. Ejecutivo Mercantil 1 Acdo. Núm. Exp. 718/2020.

Agronegocios Laad, S.A. de C.V. Sofom E. N. R vs. Canvilla, S. P. R. de R. L. Rodolfo R. Villaseñor Urrea. Ejecutivo Mercantil 1 Acdo. Núm. Exp. 716/2020.

Andrade Delgado Roberto vs. García Olivera Ricardo David y Olivera Chávez Ana Luisa. Ord. Civil 1 Acdo. Núm. Exp. 1200/2024.

Ávila Baltazar Juan vs. González Morales Juan David. Ejecutivo Mercantil 2 Acdos. Núm. Exp. 160/2005 Tomo II.

Banco Mercantil del Norte S.A. Institución de Banca Múltiple, Grupo Financiero Banorte vs. Muñoz Contreras Laura. Especial Hipotecario Civil 1 Acdo. Núm. Exp. 154/2016 Terc. Excl. de Domi. Promov. por Abraham Miranda Estrada.

Banco Mercantil del Norte, S.A. Institución de Banca Múltiple Grupo Financiero Banorte vs. Aguilar Hernández Óscar Eduardo. Especial Hipotecario Civil 1 Acdo. Núm. Exp. 810/2018 Tomo II.

Banco Mercantil del Norte, S.A., Institución de Banca Múltiple, Grupo Financiero Banorte vs. Juan José Novia González. Especial Hipotecario Civil 1 Acdo. Núm. Exp. 1466/2024.

Banco Multiva S.A. Institución de Banca Múltiple Grupo Financiero Multiva vs. Grupo Empresarial Winnies, S.A. de C.V. y Otros. Providencias Precautorias Civil 1 Acdo. en Amparo. Núm. Exp. 1332/2019 Amparo 1081/2024 Promov. por María Gabriela Ruíz de Velasco Padierna.

Banco Multiva, S.A. Institución de Banca Múltiple, Grupo Financiero Multiva vs. Sergio Gustavo Negrete Borja, José Alberto Valle Oropeza y María Dolores García Pérez. Ejecutivo Mercantil 1 Acdo. Núm. Exp. 1964/2024 Tomo II.

Banco Nacional de México, S.A., Integrante del Grupo Financiero Banamex vs. René Casas Navarrete y Otra. Especial Hipotecario Civil 1 Acdo. Núm. Exp. 1734/2024 Tomo II.

Banco Santander México Sociedad Anónima Institución de Banca Múltiple Grupo Financiero Santander México vs. Ortega González Néstor Ignacio. Especial Hipotecario Civil 1 Acdo. Núm. Exp. 1496/2024.

Banco Santander México, S.A. Institución de Banca Múltiple, Grupo Financiero Santander vs. Renueva Ecosistemas, S.A. de C.V. y Otros. Ejecutivo Mercantil 1 Acdo. Núm. Exp. 1578/2024 Exp. Tomo II.

Banco Santander México, S.A., Institución de Banca Múltiple, Grupo Financiero Santander México vs. Distribuidora y Comercializadora Opciones Farmacéuticas, S.A. de C.V. y Hernández Díaz Christian Iván. Ejecutivo Mercantil 1 Acdo. en Amparo. Núm. Exp. 626/2022 Amparo 673/2024 Promov. por Distribuidora y Comercializadora Opciones Farmacéuticas.

Bancrecer, S.A. Institución de Banca de Desarrollo vs. Elasticos Selectos, S.A. de C.V. y Otros. Ejecutivo Mercantil 1 Acdo. en Expedientillo. Núm. Exp. 768/2019 Expdllo.

Carrillo Domínguez Ramiro vs. Villegas Romero Carolina. Ord. Civil Dada Nueva Cuenta Hay Observaciones. 1 Acdo. Núm. Exp. 814/2019.

Carrillo Soto César vs. Galicia Rosas Guadalupe. Ord. Civil 1 Acdo. Núm. Exp. 1296/2024.

Castañeda Carballo Carlos Gustavo vs. Ávila Guadarrama José Luis. Ejecutivo Mercantil 1 Acdo. Núm. Exp. 1406/2024.

Cespedes Hernández Gabriela Angélica vs. Espinosa Miranda Jorge Trinidad y C Director del Registro Público de la Propiedad y del Comercio de la Ciudad de México. Ord. Civil 2 Acdos. Núm. Exp. 1378/2024.

Chavarría Lozano Manuela vs. Qualitas Compañía de Seguros S.A. de C.V. Ord. Civil 1 Acdo. Núm. Exp. 750/2024.

Ci Banco Sociedad Anónima, Institución de Banca Múltiple, en su Carácter de Fiduciario en el Fideicomiso Número F/00430 vs. Bacelis Mendoza Luis Miguel y Olivares Cárdenas Beatriz. Especial Hipotecario Civil 1 Acdo. Núm. Exp. 28/2019 Tomo II.

Condominio Ubicado en Río Guadalquivir 65 Colonia Cuauhtémoc vs. Harmony Administración de Inmuebles, S.A. de C.V. Ord. Civil 1 Acdo. Núm. Exp. 1268/2024 Tomo III.

Corres Seijo Tamez Sergio vs. Cabral Andrade Juan Luis y Andrade Venegas Blanca Elena. Controversias de Arrendamiento Civil 1 Acdo. Núm. Exp. 464/2016 Tomo II.

Dessetec Desarrollo de Sistemas, S.A. de C.V. vs. Alejandro Rodríguez González y Otra. Especial Hipotecario Civil 1 Acdo. Núm. Exp. 1982/2024.

Estévez León Martha y Segundo Juárez Jorge vs. López Carrasco Cristian y Galván García Armando. Ord. Civil 1 Acdo. Núm. Exp. 1070/2023.

Ferrocarril Mexicano S.A. de C.V. vs. R.L. Semillas y Agronegocios S de R.L. de C.V. Juris. Voluntaria Civil 2 Acdos. Núm. Exp. 160/2024.

Gómez López Agustina vs. Grupo Mexicano de Seguros S.A. de C.V. Ord. Civil 1 Acdo. Núm. Exp. 1116/2024.

González Álvarez Ana Lilia vs. Mercado González Liliana y Sánchez Mercado José Antonio y Terceros que No Acrediten su Legal Estancia en el Inmueble. Controversias de Arrendamiento Civil 1 Acdo. Núm. Exp. 818/2024.

González Carranza Francisco vs. Cruz Cruz Gabriel, su Sucesión y Registro Público de la Propiedad y de Comercio. Ord. Civil 1 Acdo. Núm. Exp. 418/2021.

Grupo Mexicano de Seguros, S.A. de C.V. vs. Cbl Insurance Limited. Ord. Mercantil 2 Acdos. Núm. Exp. 104/2019 Tomo III.

Guzmán Doroteo José Antonio vs. Lucas Hernández Ezequiel y Villafranco Medina Pedro. Ord. Civil 1 Acdo. en Exhorto. Núm. Exp. 2098/2024.

Guzmán López Maximino Miguel vs. Calonico de Rivera Martha y También Conocida como Marta Calonico de Rivera y C. Director General del Registro Público de la Propiedad y del Comercio de Esta Ciudad y Guzmán López José Guillermo. Ord. Civil 1 Acdo. Núm. Exp. 364/2024.

Hernández del Moral Rodrigo vs. Hernández Martínez Enrique Benjamín y Lira Chávez Karla Fabiola. Ord. Civil 2 Acdos. Núm. Exp. 974/2024.

Ica Flour Daniel S. de R. L. de C.V. vs. María de L Rocío Cedeño Jiménez. Especial Hipotecario Civil 1 Acdo. en Expedientillo. Núm. Exp. 2124/2024.

Inmobiliaria Syser S.A. de C.V. vs. María del Rocío Munguía Martínez. Ord. Civil 1 Acdo. Núm. Exp. 1292/2024.

Instituto de Seguridad y Servicios Sociales de Los Trabajadores del Esatdo a Través de su Fondo de la Vivienda (Fovissste) vs. Juan Antonio Arroyo Estrada. Especial Hipotecario Civil 1 Acdo. Núm. Exp. 2068/2024.

Instituto del Fondo Nacional de la Vivienda para los Trabajadores (Infonavit) vs. Álvarez Vázquez Roberto Carlos y Venegas Espinoza Paola. Especial Hipotecario Civil 1 Acdo. Núm. Exp. 772/2017.

Instituto del Fondo Nacional de la Vivienda para los Trabajadores Infonavit vs. García Pacheco Andrés. Especial Hipotecario Civil 1 Acdo. Núm. Exp. 1498/2024.

Instituto del Fondo Nacional de la Vivienda para los Trabajadores vs. Torres Serafín María Teresa y Molina Solorio Ramiro. Especial Hipotecario Civil 1 Acdo. Núm. Exp. 1164/2024.

Instituto del Fondo Nacional de la Vivienda para los Trabajadores vs. Velázquez Ramírez Emmanuel. Especial Hipotecario Civil 1 Acdo. Núm. Exp. 500/2021.

Jiménez Díaz Laura Alicia vs. Chaussee Sebastien Francois Xavier. Ord. Civil 1 Acdo. Núm. Exp. 276/2024.

Jiménez Evaristo Iris vs. Hinterholzer Fernández Francisco José Gabriel y Fernández Teijeiro María del Carmen Guadalupe. Especial Hipotecario Civil 1 Acdo. en Amparo. Núm. Exp. 1326/2024 433/2024.

Lugo de la Rosa Sagrario vs. Reynoso Vázquez Epifanio su Sucesión y Salgado Hernández María Elena. Ord. Civil 1 Acdo. Núm. Exp. 1646/2024.

Macedo Durán Marla Selene vs. Vázquez Pérez Mariano. Ord. Civil 1 Acdo. Núm. Exp. 636/2024.

Matzumura Maturana Eloína vs. Domínguez Ramírez Cipriana Alicia. Controversias de Arrendamiento Civil 1 Acdo. en Seccion_De_ Ejecución. Núm. Exp. 1514/2024.

Medina Loman Amparo vs. Medina Loman María Eugenia. Ord. Civil 2 Acdos. Núm. Exp. 616/2020.

Mexarrend, Sociedad Anónima de Inversión de Capital Variable vs. Transteel & Metal, S.A. de C.V. Especial Hipotecario Civil 2 Acdos. Núm. Exp. 1286/2024 Tomo II.

Montes de Oca Levy su Sucesión Mauricio Ernesto vs. Montemayor Santana José Carlos. Controversias de Arrendamiento Civil Apel. Actora Tramitación Inmediata (4) S. E. 1 Acdo. en Seccion_De_ Ejecución. Núm. Exp. 944/2021.

SOLO CONSULTA
SOLO CONSULTA
SOLO CONSULTA

Moreno Ramírez Víctor Hugo vs. Morales González Rodolfo Alfredo y Director del Registro Público de la Propiedad y del Comercio de la Ciudad de México. Ord. Civil 4 Acdos. Núm. Exp. 1198/2024.
Mosco Morales Yolanda Josefina vs. Soto Chávez Rubén. Ord. Civil 1 Acdo. Núm. Exp. 1882/2024.
Mujica Mujica Macrina vs. González Bautista Pablo. Ord. Civil 2 Acdos. Núm. Exp. 668/2023.
Muñoz Ramírez Margarita, Valadez Urbano Silvia y Huerta Valadez Marco vs. Cordero y Salin Enrique Felipe, a Quien También Se Le Conoce como Enrique Cordero Salin, hoy su Sucesión y Rivas Vigil Verónica Dalíd. Especial Hipotecario Civil 1 Acdo. Núm. Exp. 512/2016 Tomo III.
Nancy Patricia Klein vs. Banco Santander. Especial Hipotecario Civil no Publ. del 11 de Diciembre. 1 Acdo. en Expedientillo. Núm. Exp. 296/2023.
Nr Finance México Sociedad Anónima de Capital Variable (En Lo Sucesivo Nrfm) vs. Jiménez Bautista Cecilia. Ejecc. de Garantías Otorgadas Mediante Prenda Sin Transmisión de Pos. y Fideicomiso de Garantía (Procedimiento Extrajudicial) Mercantil 1 Acdo. Núm. Exp. 1372/2024.
Olvera Olvera Eleazar vs. Modesto Cardoso Emma Filipa Mónica y Méndez Segovia Bruno Emmanuel y Segovia Ayala Elia Margarita. Controversias de Arrendamiento Civil 1 Acdo. Núm. Exp. 1392/2024.
Pamaeminu, S.A. de C.V. vs. Contreras Villarreal María Hortensia, Contreras Villarreal José Carlos y Contreras Villarreal Rita. Ord. Civil 1 Acdo. Núm. Exp. 1044/2016 Tomo IV.
Pares Moller María Cecilia vs. Manzano Palacios Jorge Ernesto y Palacios Larios Delia Eugenia y Manzano Silva José Luis. Ord. Civil 1 Acdo. Núm. Exp. 1190/2024.
Pernod Ricard México, S.A. de C.V. vs. Vinos Licores Aragón, S.A. de C.V. y Distribuidora Las Barricas, S.A. de C.V. Especial Hipotecario Civil 2 Acdos. Núm. Exp. 904/2022 Tomo II.
Peña Pastor Leopoldo vs. Aguilar Bernal José Rigoberto. Ejecutivo Mercantil 1 Acdo. Núm. Exp. 1248/2018 Tomo III.
Pichardo Luna Héctor vs. Financial Routing Services S.A. de C.V. Ejecutivo Mercantil 1 Acdo. Núm. Exp. 540/2024.
Recuperación de Comercio Interiro, S. de R. L. de C.V. vs. Leoncio Rodríguez Bedolla y Guadalupe Virginia López. Especial Hipotecario Civil 1 Acdo. en Otros. Núm. Exp. 46/2006 Tomo II.
Redwhite S.A. de C.V. vs. Comisión Federal de Electricidad y Otro. Ord. Civil 1 Acdo. en Exhorto. Núm. Exp. 2110/2024.
Rentería Farías Víctor Manuel vs. Felipe Antonio Goyarzu Burillo y José Luis A. Goyarzu Burillo. Controversias de Arrendamiento Civil 1 Acdo. Núm. Exp. 1458/2024 Tomo II.
Reynoso Palacios María de Lourdes Adriana vs. Inmobiliaria Valle de Coyoacan, S.A. Ord. Civil 1 Acdo. en Amparo. Núm. Exp. 1302/2024 834/2024-IV.
Rivera Hemmeler Sofía vs. Ignacio Xozijoppi Mendoza Caamal. Ord. Civil 1 Acdo. Núm. Exp. 1318/2024.
Rivera Trujillo Balbina vs. Fuentes Esquivel Alfredo. Ord. Civil 1 Acdo. en Amparo. Núm. Exp. 1972/2024 Amparo 991/2024 Promov. por Concepción Vargas Ruíz.
Rosales Campos Ángela y Rosales Campos su Sucesión Ángela vs. Estrada Schutz Daniel Antolín. Ord. Civil 1 Acdo. Núm. Exp. 1308/2022.
Rubio Ramírez J Hebert vs. Álvarez Silverio Armando y Antonio Silverio Serafín y Arvizu Palacios Wendy Melissa y Flores García José de Jesús y García Gutiérrez María Ema. Ord. Civil 5 Acdos. Núm. Exp. 1210/2024.
Sala Gordillo Viola Leyla vs. Jean Salah Madani. Juris. Voluntaria Civil 1 Acdo. Núm. Exp. 944/2024.
Scotiabank Inverlat S.A. Institución de Banca Múltiple Grupo Financiero Scotiabank Inverlat vs. García Ayala Adriana Elizabeth. Especial Hipotecario Civil 1 Acdo. Núm. Exp. 1718/2024.
Secreto. Ejecutivo Mercantil 1 Acdo. Núm. Exp. 1690/2024.
Secreto. Ejecutivo Mercantil 1 Acdo. Núm. Exp. 432/2023.
Secreto. Ejecutivo Mercantil 1 Acdo. Núm. Exp. 638/2023.
Secreto. Providencias Precautorias Mercantil 1 Acdo. Núm. Exp. 720/2019.
Sociedad de Los Activos de Gramercy, S. de R. L. de C.V. vs. Ricardo Armando Martínez Velázquez. Esp. Hip. 1 Acdo. Núm. Exp. 1238/2024.
Sofimex, Institución de Garantías, S.A. vs. Riegos y Equipos Eléctricos, S.A. de C.V. Especial de Fianzas Mercantil 2 Acdos. Núm. Exp. 1424/2024.
Sofimex, Institución de Garantías, S.A. vs. Proyectos y Construcciones Layetzi, S.A. de C.V. y Cruz Toledo Froylan. Especial de Fianzas Mercantil 1 Acdo. Núm. Exp. 886/2022.
Solís Torres Marisol vs. Ruíz Velasco Mireya Elizabeth. Controversias de Arrendamiento Civil 1 Acdo. Núm. Exp. 1278/2023.
Soto Castro Alberto vs. Hernández Alcázar Raúl. Controversias de Arrendamiento Civil 1 Acdo. Núm. Exp. 1398/2024.
The Bank Of New York Mellon, S.A. Institución de Banca Múltiple Actualmente Ci Banco S.A. Institución de Banca Múltiple Fiduciaria vs. Yebel Jesús Piñon Avilés. Especial Hipotecario Civil 1 Acdo. en Amparo. Núm. Exp. 12/2014 # 25 Amparo Directo.
The Bank Of New York Mellon, S.A. Institución de Banca Múltiple Actualmente Ci Banco S.A. Institución de Banca Múltiple Fiduciaria vs. Yebel Jesús Piñon Avilés. Especial Hipotecario Civil 1 Acdo. en Amparo. Núm. Exp. 12/2014 Amparo # 27.
The Bank Of New York Mellon, S.A. Institución de Banca Múltiple Actualmente Ci Banco S.A. Institución de Banca Múltiple Fiduciaria vs. Yebel Jesús Piñon Avilés. Especial Hipotecario Civil 1 Acdo. en Amparo. Núm. Exp. 12/2014 Amparo #26.
Titaniun Nacional de México, S.A. de C.V. vs. Banco Bch S.N.C. y Otros. Ord. Mercantil 2 Acdos. Núm. Exp. 1228/2024 Tomo V.
Tlahuel Tlahuel José Onésimo y Quien También Se Hace Llamar José Onésimo Gregorio Tlahuel Tlahuel, Onésimo Gregorio Tlahuel Tlahuel, Gregorio Tlahuel Tlahuel y José Onésimo G Tlahuel Tlahuel y García Sedano Teresa vs. Tlahuel Castillo Gabriela. Ord. Civil 1 Acdo. Núm. Exp. 1174/2024.
Torres Guzmán José de Jesús vs. Axa Seguros S.A. de C.V. Ord. Civil 1 Acdo. Núm. Exp. 1040/2024.
Trejo García Claudia y Trejo García Fernando vs. Elizabeth Soto Alejo y Gerardo Alanís Estrada. Controversias de Arrendamiento Civil 2 Acdos. Núm. Exp. 1590/2024.
Uribe Ojeda José Conrado su Sucesión vs. Daniela Alejandra Cordero Corona y María del Rocío Corona Martínez. Proced. Convencional Mercantil Civil 1 Acdo. Núm. Exp. 1332/2024.
Valadez Morales Jacqueline vs. Kalis González Guillermo su Sucesión. Ord. Civil 3 Acdos. Núm. Exp. 1672/2024.
Vfs México, Sociedad Anónima de Capital Variable, Sociedad Financiera de Objeto Múltiple Entidad No Regulada vs. Jesús Iban Pacheco Bojórquez. Especial Mercantil Mercantil 1 Acdo. Núm. Exp. 1314/2024.
Villegas Jiménez Adalverto vs. Castillo Pineda Efraín y C. Director del Registro Público de la Propiedad y del Comercio de la Ciudad de México. Ord. Civil 1 Acdo. Núm. Exp. 222/2023.
Wohler Granados Hildegard vs. Hospital Ángeles México. Ord. Civil 11 Acdos. Núm. Exp. 278/2024 Tomo II.
Del Moral González Clemencia Oliva vs. Macías Huerta Rosa María. Controversias de Arrendamiento Civil 1 Acdo. Núm. Exp. 1864/2024.
AUDIENCIA
Ávila Arellano Cecilia vs. Ávila Arellano Esther. Aud. Previa y de Concil. Ord. Civil. 1 Audiencia. Núm. Exp. 966/2024.

LA SECRETARIA DE ACUERDOS
LIC. DALÍLA ANGELINA COTA

DÉCIMO CUARTO DE LO CIVIL

SECRETARÍA "A"
ACUERDOS DEL 7 DE ENERO DEL 2025

Administradora Fome 1, Sociedad de Responsablidad Limitada de Capital Variable vs. Franco Quevedo Griselda. Especial Hipotecario Civil 1 Acdo. Núm. Exp. 511/2023.
Arrendadora y Factor Banorte, S.A. de C.V., Sociedad Financiera de Objeto Múltiple Entidad Regulada, Grupo Financiero Banorte vs. Crédito Inmobiliario, S.A. de C.V. Sofom E. N. R. Grupo Caja Mediterráneo. Providencias Precautorias Civil 2 Acdos. Núm. Exp. 281/2021 Providencia Precautoria.
Autofinanciamiento México, S.A. de C.V. vs. María Rosa Ramírez Mondragón, Miguel Ángel Tovar Tapia, Eduardo Ramírez Mondragón y Sonia Lucas López. Esp. Hip. 1 Acdo. Núm. Exp. 569/2009.
Banco del Bajío, S.A., Institución de Banca Múltiple vs. Luis Manuel Ríos Botello y Ana Liza Salinas Carrillo de Ríos. Especial Hipotecario Civil 1 Acdo. Núm. Exp. 1477/2024.

SOLO CONSULTA
SOLO CONSULTA
SOLO CONSULTA

BBVA Seguros México S.A. de C.V. Grupo Financiero BBVA México vs. Mapfre Re Compañía de Reaseguros S.A. Especial Mercantil Mercantil 1 Acdo. Núm. Exp. 991/2024.

Becerril Silva Jaime Alfredo vs. Castellanos Jaime Federico y Silva de Castellanos Nieves y Castellanos Silva Saúl. Ord. Civil 1 Acdo. Núm. Exp. 1115/2024.

Bello Rodríguez Luz María vs. Nacif Mina, su Sucesión, por Conducto de su Albacea Ricardo Encinas Sánchez. Rima Estela. Ord. Civil Cuad. de Apelación. 1 Acdo. Núm. Exp. 553/2024.

Bernal Álvarez Nora Olivia vs. Ballesteros Jesús y Saavedra Pacheco Alejandro. Ord. Civil 1 Acdo. Núm. Exp. 117/2024.

Ci Banco Sociedad Anónima, Institución de Banca Múltiple vs. Víctor Manuel Soto Barraza y María del Rosario Fuentes Cabrera de Soto. Especial Hipotecario Civil 1 Acdo. Núm. Exp. 1355/2012.

Ckd Activos Sociedad Anónima Promotora de Inversión de Capital Variable vs. Ceme Baas Alberto. Especial Hipotecario Civil 1 Acdo. Núm. Exp. 309/2023.

Comercializadora Sánchez Tagle S.A. de C.V. vs. Domínguez Moreno Laura Liliana. Ejecutivo Mercantil Expdllo. 1 Acdo. en Expedientillo. Núm. Exp. 235/2023 Expedientillo.

Correa González Rosa de Guadalupe vs. Francisco Franco López Gaspar y Brenda Aldana Sosa. Especial Hipotecario Civil 1 Acdo. Núm. Exp. 485/2021.

Díaz Barriga Quiroz Jorge vs. Castillo Torres Ricardo. Controversias de Arrendamiento Civil Secc. de Ejecución. 1 Acdo. Núm. Exp. 827/2024.

Estrategias Metromex, S.A. P. I. de C.V. vs. Solución Productiva, Sociedad Anónima de Capital Variable y Tutelle de México, Sociedad Anónima de Capital Variable, Sociedad Financiera de Objeto Múltiple, Entidad No Regulada, División Fiduciaria y Valfin Unión de Crédito, S.A. de C.V. y Kleinberg Lanienter Julio. Ord. Mercantil 1 Acdo. Núm. Exp. 835/2018.

Fast Fs, S.A. de C.V., Sofom, E. N. R vs. Gómez Escamilla Lilia. Ord. Mercantil 1 Acdo. Núm. Exp. 339/2024.

Frida Kahlo Corporation vs. Frikahlo de México, Sociedad Anónima de Capital Variable y Romeo Pinedo Mara Cristina Teresa y Pinedo Kahlo, su Sucesión Isolda y de Anda Romeo Mara. Providencias Precautorias Civil 1 Acdo. en Otros. Núm. Exp. 757/2023 Tomo II de Providencias Precautorias.

Gamboa Rullan Víctor Manuel vs. Álvarez Huerta Alicia Alejandra. Ord. Civil Cuad. de Apelación. 1 Acdo. Núm. Exp. 391/2024.

García Méndez Luis y Su, Sucesión vs. Ruíz Ortega Juan José y Hernández González Jonathan Alfonso y Juárez Persona Rubén y Poirer And Brothers. Medios Preparatorios Civil 1 Acdo. Núm. Exp. 1223/2024.

Garza Ginez Héctor vs. Víctor Manuel Sáenz Saucedo y Alba Mercedes López Ortiz de Sáenz. Especial Hipotecario Civil 1 Acdo. Núm. Exp. 1157/2012.

Gasperin Ojeda Rafael vs. Sara Hernández Martín del Campo. Ord. Civil Expdllo. 1 Acdo. en Expedientillo_Expediente_No_Conocido. Núm. Exp. 425/2021.

Godínez Ramos Javier y Godínez Ramos Rosa y Godínez Ramos Haydee y Godínez Ramos Esperanza vs. Ventura Olmedo Elvia y Grupo Gomo S.A. de C.V. Ord. Civil 1 Acdo. en Expedientillo. Núm. Exp. 321/2004 Expediente.

Gutiérrez Hernández la su Sucesión a Bienes de Gertrudis vs. Beaz Yze Luis Daniel y Beaz Yze Rosa María y Ochoa Yze Elizabeth. Ord. Civil 1 Acdo. Núm. Exp. 649/2024.

Guzmán Ramírez Humberto vs. Antonio Primavera Adriana Isabel. Ord. Civil Cuad. de Apelación. 1 Acdo. Núm. Exp. 1285/2023.

Hernaiz Arce Juan Ramón vs. Hernaiz Irastorza También Conocido como Ramón Hernaiz Irastorza Juan Ramón. Ord. Civil 1 Acdo. Núm. Exp. 1207/2024.

HSBC México, Sociedad Anónima, Institución de Banca Múltiple, Grupo Financiero HSBC, División Fiduciaria en su Carácter de Fiduciario en el Fideicomiso Identificado Con el Número F/262757 vs. Gaudencio Salmoran Ruíz y Llamada a Juic. Luz María Mora García. Especial Hipotecario Civil 1 Acdo. Núm. Exp. 1137/2013.

Inmobiliaria Hf 717, S.A. P. I. de C.V. vs. Ayala Campo Joanna Julieta y Ocampo Soto María Eugenia. Controversias de Arrendamiento Civil 1 Acdo. Núm. Exp. 91/2022.

Instituto de Seguridad Social para las Fuerzas Armadas Mexicanas vs. Raúl Pacheco Rodríguez y Rosa Isela Nogueda Martínez. Esp. Hip. 1 Acdo. Núm. Exp. 39/2010.

Mancera Salinas María Julieta vs. Miranda Padilla Frida Paola y Grajales Vences Marina Airet. Controversias de Arrendamiento Civil 1 Acdo. Núm. Exp. 861/2024.

Mendoza González Silvestre Constantino vs. Pérez Ferreira Guadalupe. Ord. Civil Cuad. de Agravios. 3 Acdos. Núm. Exp. 1549/2024 Tomo II.

Montes de Oca Santiago vs. Celia Torres y-os. Diversos Expdllo. 1 Acdo. Núm. Exp. 655/1968.

Nr Finance México, S.A. de C.V. vs. Fallen de Negocios S.A. de C.V. y González Alvarado Alfonso Crescencio. Ejecutivo Mercantil 1 Acdo. Núm. Exp. 369/2023.

Nr Finance México S.A. de C.V., Sociedad Financiera de Objeto Múltiple, Entidad Regulada vs. Cruz Razo Ali. Ejecutivo Mercantil 1 Acdo. Núm. Exp. 927/2022.

Ortega Aguilar Guillermina vs. Hernández Quirazco Carolina y Hernández Hinojosa Eduardo. Ord. Civil 1 Acdo. Núm. Exp. 1367/2024.

Pasaje de Electrónica el Salvador S.A. de C.V. vs. García González Brandon Ricardo y Méndez García Itzel Irisema. Controversias de Arrendamiento Civil 1 Acdo. Núm. Exp. 1261/2024.

Pérez Contreras Enrique vs. Contreras Cerda Rosa María y Viasar Sociedad Anónima de Capital Variable y Gigante Sociedad Anónima de Capital Variable. Ord. Civil 1 Acdo. Núm. Exp. 133/2024.

Ramírez Morales Juan Carlos vs. Miguel Óscar Ortiz Palafox, su Sucesión. Ord. Civil 1 Acdo. Núm. Exp. 593/2024.

Rodríguez Tovar, su Sucesión Jorge Aníbal vs. Moreno Gómez Mario Estuardo y Ruíz Martínez Nohemí Eugenia. Controversias de Arrendamiento Civil 1 Acdo. Núm. Exp. 457/2022.

Rodríguez Arvizu Pilar Angelina vs. Calderón Ávila su Sucesión También Conocida como de Esperanza Calderón Ávila Vda. de Rosales Esperanza. Ord. Civil 2 Acdos. Núm. Exp. 319/2024.

Rojas Becerra Brenda Daniela vs. Compañía Seguros Argos, S.A. de C.V. y Seguros Interprotección, Agente de Seguros y Fianzas, S.A. de C.V. Ord. Civil 1 Acdo. Núm. Exp. 565/2024.

Sánchez Fernández Adrián vs. Guerrero Hernández Irene. Ord. Civil 1 Acdo. Núm. Exp. 205/2024.

Sánchez Hernández María Irma vs. González López Carlos Alberto y Téllez Cruz María Teresa. Ord. Civil 1 Acdo. Núm. Exp. 119/2024.

Sastre Checa Miguel Mario y Trabolsi Navarro Rafael Salvador vs. Sofimex, Institución de Garantías, S.A. Especial de Fianzas Mercantil 3 Acdos. Núm. Exp. 219/2012 Tomo II.

Scotiabank Inverlat, Sociedad Anónima, Institución de Banca Múltiple, Grupo Financiero Scotiabank Inverlat vs. Diproplas, S.A. de C.V., Extrusa de México, S.A. de C.V., Juan José Preve Martínez, Nidia Tello Gamboa y María Teresa Martínez Vázquez. Especial Hipotecario Civil 1 Acdo. Núm. Exp. 249/2021.

Vega Cajica José Antonio vs. Canrobert Cándido Canto y Aída Zapata Palacios. Especial Hipotecario Civil 1 Acdo. Núm. Exp. 83/2011.

2009 Inmuebles Productivos, Sociedad Anónima de Capital Variable vs. Francisco Javier Sánchez López y Ortega Salinas Sandra. Especial Hipotecario Civil 1 Acdo. Núm. Exp. 701/2018 Tomo II.

EL SECRETARIO DE ACUERDOS
LIC. MARCO ANTONIO GAMBOA MADERO

SECRETARÍA "B"
ACUERDOS DEL 7 DE ENERO DEL 2025

Arguello Salmon Talina Paola y Álvarez Escandón Josefina del Carmen y Ruíz Aponte, Johana Bladimir vs. Póliza Jurídica, S. C., y Póliza Jurídica Ghc, S.A. S y Inmobiliaria Gilher, S.A. de C.V. y Hernández García Gilberto Arturo. Ord. Civil 3 Acdos. Núm. Exp. 1178/2023 Tomo II.

Asesores Inmobiliarios Iq, S.A. de C.V. vs. Nolazco Villa Santos Nicolás y Gastélum Elizalde Perla Guadalupe. Especial Hipotecario Civil 1 Acdo. Núm. Exp. 1954/2024 Tomo II.

Austria Yeverino Eva Karina vs. 'The Face Method, S.A. de C.V. y Huppenkothen Labra Vanessa vs. Plovin Enríquez Ana Luisa. Ord. Mercantil 1 Acdo. Núm. Exp. 350/2023.

Banco Invex, Sociedad Anónima, Institución de Banca Múltiple, Invex Grupo Financiero Fiduciario Únicamente en su Carácter de Fiduciario del Fideicomiso Identificado Con el Número F/1301 vs. Raúl Castro. Vía de Apremio Civil 1 Acdo. Núm. Exp. 1008/2019.

Banco Mercantil del Norte Sociedad Anónima Institución de Banca Múltiple Grupo Financiero Banorte vs. García Gil Mariana y Reyes Martínez Jorge Gabriel. Especial Hipotecario Civil 1 Acdo. Núm. Exp. 1232/2024.

SOLO CONSULTA
SOLO CONSULTA
SOLO CONSULTA

Banco Mercantil del Norte, S.A., Institución de Banca Múltiple, Grupo Financiero Banorte vs. Gerardo Ángel Calderas Iglesias y Gabriela Cortés Perusquia. Especial Hipotecario Civil 1 Acdo. Núm. Exp. 1788/2024 Tomo II.

Banco Nacional del Ejército, Fuerza Aérea y Armada, S.N.C., Institución de Banca de Desarrollo vs. Luna Gamez Jesús Alejandro y Sánchez Bobadilla Edith Nayely. Especial Hipotecario Civil 1 Acdo. Núm. Exp. 734/2024.

Banco Santander México S.A. Institución de Banca Múltiple Grupo Financiero Santander México vs. Cruz Noriega Jorge. Especial Hipotecario Civil 1 Acdo. Núm. Exp. 1840/2024.

Banco Santander México S.A., Institución de Banca Múltiple, Grupo Financiero Santander México vs. Bs Asesores S. C. y Luis Miguel Antonio Sánchez Llaca. Ejecutivo Mercantil 1 Acdo. Núm. Exp. 1658/2024.

Bañuelos Robles Jemimah Grisel vs. Hospital Santa Coleta S.A. de C.V. y Luis Ernesto Gallardo Valencia. Ord. Civil 1 Acdo. Núm. Exp. 1970/2024 Tomo IV.

Cibanco, S.A., Institución de Banca Múltiple, en su Carácter de Fiduciario en el Fideicomiso Número F/00430 vs. Luis Carlos Cortés Alanís y Edith Alvarado Reséndiz. Especial Hipotecario Civil 1 Acdo. Núm. Exp. 1482/2024 Tomo II.

Cisneros Sierra, Genoveva vs. Unión de Solicitantes y Colonos de la Vivienda Popular, S. C. L. y Francisco Cisneros Sierra. Ord. Civil 1 Acdo. Núm. Exp. 474/2020.

Contreras Jiménez María del Carmen vs. Contreras Jiménez Luis y Jiménez Jiménez Elvira. Ord. Civil 1 Acdo. Núm. Exp. 764/2022.

Cruz Ortega Felipe de Jesús vs. Palacios Araiza J Antonino y Amaya Moreno José Luis. Ord. Civil 1 Acdo. Núm. Exp. 1194/2023.

Domínguez Ulloa Ricardo Armando vs. Guillermo Mauricio Moreno Alarcón, Dolores Acacia Alarcón Flores, su Sucesión. Especial Hipotecario Civil 1 Acdo. Núm. Exp. 1374/2024.

Duxer. S.A. de C.V. vs. Sago Medical Service S.A. de C.V. Providencias Precautorias Civil 1 Acdo. Núm. Exp. 778/2024.

Díaz Medina Leila Elide y Díaz Medina Juan Manuel vs. Díaz Pérez Yamily Guadalupe y Díaz Medina. Jorge Martín. Ord. Civil 1 Acdo. Núm. Exp. 618/2022.

Evolution Telchac Sapi de C.V. y Zamora Flores Gregorio Adrián vs. Notaria Pública No 130 de Atizapán de Zaragoza del Licenciado Martín Gilberto Adame López y Soto Coria Jonathan y Quinta Solución Sapi de C.V. Sofom Enr en su Carácter de Fiduciario y Rosales Gregorio. Ord. Mercantil 1 Acdo. Núm. Exp. 388/2024.

Flores Moreno Néstor vs. Hernández Vargas Alejandro. Ord. Civil 1 Acdo. Núm. Exp. 872/2023.

González Soberanes Blanca Elizabeth vs. Gómez González Maura y Huescas Reyes Florentino. Ord. Civil 1 Acdo. Núm. Exp. 758/2023.

Grunberger Soto, También Conocido como Grunberger Soto, Luis O. Grunberger y Soto, Luis Guillermo, su Sucesión Luis Guillermo vs. Montes Robles de Carrete Marcela y Financiera del Norte, S.A. y Constructora San Mateo, S.A. y Residencias Modelo, S.A. y Carrete Rincón Virgilio. Ord. Civil 1 Acdo. Núm. Exp. 718/2021.

Gutiérrez Castañeda, su Sucesión, a Través de su Albacea José Luis Gutiérrez Mendoza. José Luis vs. Pardiñas Solano María Concepción y López Díaz Felipe Rey y Morales Hernández, su Sucesión Juan. Ord. Civil 2 Acdos. Núm. Exp. 136/2022 Tomo II.

Hernández Castro Alma vs. Vilchis Lara Roberto y Hernández Almanza Jesús. Ord. Civil 2 Acdos. Núm. Exp. 1084/2023.

HSBC México. S.A. Institución de Banca Múltiple Grupo Financiero HSBC División Fiduciaria vs. Francisco Martínez Hernández. Especial Hipotecario Civil 2 Acdos. Núm. Exp. 1606/2024 Tomo II.

Impulsora Pad, S.A. de C.V., Sociedad Financiera de Objeto Múltiple, Entidad No Regulada vs. Algodónera del Poniente, S.A. de C.V. y Puentes Franco Carlos Humberto. Ejecutivo Mercantil 1 Acdo. Núm. Exp. 192/2022.

Instituto de Seguridad y Servicios Sociales de Los Trabajadores del Estado a Través de su Fondo de la Vivienda (Fovissste) vs. Raúl Enrique Mex Matu. Especial Hipotecario Civil 1 Acdo. Núm. Exp. 1136/2017.

Jiménez Ceballos Rosalba Guillermina. Ord. Civil 1 Acdo. en Expedientillo. Núm. Exp. 1246/2009.

Liévanos Ríos Miguel Ángel vs. Cruz Arreola Juan José y Pérez Jiménez Liliana. Especial Hipotecario Civil 1 Acdo. Núm. Exp. 810/2023.

Liwi S.A. de C.V. vs. Anaptixi S.A. de C.V. Controversias de Arrendamiento Civil 1 Acdo. Núm. Exp. 908/2024.

López González Jonathan Guadalupe vs. Seguros Inbursa, S.A., Grupo Financiero Inbursa. Ord. Civil 2 Acdos. Núm. Exp. 598/2024.

Molinet Sosa. Lucrecia vs. Luna Quintero Mármol Elisa Margarita y Molinet Luna José Manuel y Hernández Mireles Érika. Ord. Civil 1 Acdo. Núm. Exp. 1366/2022.

Perea Espinosa María Isabel de Los Ángeles vs. Perea Valverde Sabino. Ord. Civil 2 Acdos. Núm. Exp. 886/2024.

Ponce de León Riestra Jesús Manuel y Ponce de León Riestra Patricia Itzel vs. Ponce a de León Jesús María y Riestra Gaytán Estela Patricia y Larrauri Lorenzo. Ord. Civil 1 Acdo. Núm. Exp. 700/2021.

Salazar Velasco José Gilberto y Moreno Torres Arturo vs. Pares Sevilla Luis Eugenio. Ord. Civil 1 Acdo. Núm. Exp. 970/2024.

Santos Trejo Ana vs. Cervantes García Martín y Almacenadora de Depósito Moderno, S.A. de C.V., Organización Auxiliar de Crédito, División Fiduciaria. Ord. Civil 1 Acdo. Núm. Exp. 406/2024.

Serrano Cruz María Teresa vs. Román Valles de Guzmán, También Conocida como Gabina Román Valles Gabina. Ord. Civil 1 Acdo. Núm. Exp. 486/2023.

Silva Barragán María de Los Ángeles vs. Margarita Echanove López, su Sucesión, a Través de su Albacea Carlos Felipe Ávila Echanove. Ord. Civil 1 Acdo. Núm. Exp. 328/2008.

Socafi S.A. de C.V. vs. Martínez Jiménez Sergio y Martínez Espinosa Víctor. Ejecutivo Mercantil 1 Acdo. Núm. Exp. 1238/2023.

Unifin Financiera, S.A. B. de C.V. vs. Grupo Covasa, S.A. de C.V. y Valdez Herrera Carlos Alfredo. Ejecutivo Mercantil 1 Acdo. Núm. Exp. 332/2023.

Westcon México S.A. de C.V. vs. Sm4rt Security Services S.A. de C.V. y Sixsigma Networks México S.A. de C.V. Ord. Mercantil 1 Acdo. Núm. Exp. 1262/2023.

Zaga Tawil Teófilo y Grupo Givic, S.A. de C.V. y Grupo Telra, S.A. de C.V. vs. Alvic Labels, S.A. de C.V. y Hilaturas Vicza S.A. de C.V. y Grupo Viczamex, S.A. de C.V. y Reais, S.A. P. I, de C.V. y Nahmad Btesh Moisés. Ord. Mercantil 1 Acdo. Núm. Exp. 492/2024 Tomo III.

Álvarez Marín Silvia vs. García y Crespo María del Refugio y Barreiro Ortiz. Juan Abiu. Ord. Civil 2 Acdos. Núm. Exp. 664/2023.

SENTENCIA INTERLOCUTORIA

Gómez Robledo Juan Enrique vs. Briones Beristaín Héctor Manuel y Briones Garduño Héctor Manuel. Controversias de Arrendamiento Civil Sent. Interl. 1 Núm. Exp. 678/2023

LA CONCILIADORA POR M.L.

LIC. SIVIA MUNGUIA FLORES

DÉCIMO QUINTO DE LO CIVIL

SECRETARÍA "A"
ACUERDOS DEL 7 DE ENERO DEL 2025

Argentarii Solutions, S.A. P. I de C.V. Sofom Enr vs. Capital & Financial Soul, S.A. P. I. de C.V. Sofom Enr. Ord. Mercantil Acuerdo. 2 Acdos. en Amparo. Núm. Exp. 75/2024 D. C. 724/2024.

Arias Saldívar Jaime vs. Méndez Guerra María de la Luz. Ord. Civil Acuerdo. 1 Acdo. Núm. Exp. 1367/2024.

Autolana, S.A. de C.V. vs. Enrique Eduardo Vargas Ponce y María de la Paz Serna Acuña. Controversias de Arrendamiento Civil Acuerdo. 2 Acdos. Núm. Exp. 1869/2024.

Banco Invex, Sociedad Anónima, Institución de Banca Múltiple, Invex Grupo Financiero, Fiduciario en su Carácter de Fiduciario del Fideicomiso Irrevocable de Administración Identificado Con el Número 1301 vs. Cañedo Sánchez Miguel Ángel. Vía de Apremio Civil Acuerdo. 1 Acdo. Núm. Exp. 1889/2024.

Banco Mercantil del Norte, Sociedad Anónima Institución de Banca Múltiple, Grupo Financiero Banorte vs. Catalina Reyes Rivas y Mario Miguel Fernández Delgado. Especial Hipotecario Civil 2 Acdos. Núm. Exp. 1665/2024 Tomo II.

Banco Monex, Sociedad Anónima, Institución de Banca Múltiple, Monex Grupo Financiero en su Carácter de Fiduciario en el Fideicomiso Empresarial Irevocable de Administración y Garantía Número F/3443 (F Diagonal Tres Mil Cuatrocientos Cuarenta y Tres) vs. Pedro Pérez Librado. Especial Hipotecario Civil Acuerdo. 1 Acdo. Núm. Exp. 1713/2024.

Banco Multiva S.A. Institución de Banca Múltiple Grupo Financiero Multiva vs. Comercializadora Gaytán Nieto S. de R. L. de C.V. y Otros. Ejecutivo Mercantil Tercería. 1 Acdo. Núm. Exp. 1117/2019.

Banco Santander (México) S.A. Institución de Banca Múltiple Grupo Financiero Santander México vs. José Luis Hernández Arriaga. Especial Hipotecario Civil 1 Acdo. Núm. Exp. 183/2017.

SOLO CONSULTA
SOLO CONSULTA
SOLO CONSULTA

Banco Santander (México) S.A. Institución de Banca Múltiple Grupo Financiero Santander México vs. Tuvace de México S.A. de C.V., Rosalba Morales Gamiño y Juan de Dios Morales Gamiño. Ejecutivo Mercantil Acdo. Expedientillo. 1 Acdo. Núm. Exp. 1129/2016.

Banco Santander México S.A. Institución de Banca Múltiple Grupo Financiero Santander México vs. Hanibal Ibrahim. Ejecutivo Mercantil Acuerdo. 3 Acdos. Núm. Exp. 1407/2024 Tomo II.

Banco Santander México, S.A. Institución de Banca Múltiple Grupo Financiero Santander México vs. Castañeda Vázquez Jenny y Islas Trujillo Adalberto. Especial Hipotecario Civil Acuerdo. 1 Acdo. Núm. Exp. 917/2024.

Banco del Bajío S.A. Institución de Banca Múltiple vs. Santos Castro Méndez. Especial Hipotecario Civil 1 Acdo. Núm. Exp. 1079/2017.

BBVA Bancomer Sociedad Anónima Institución de Banca Múltiple Grupo Financiero BBVA Bancomer vs. José David Lecona Escobar. Esp. Hip. 1 Acdo. Núm. Exp. 201/2010.

Castillo Cruz Blas vs. Melo Jurado Francisco. Ord. Civil Acuerdo. 1 Acdo. en Expedientillo. Núm. Exp. 129/2024.

Corporativo Zendere I, S.A. Promotora de Inversión de Capital Variable vs. Diana Sánchez Nava. Especial Hipotecario Civil Acuerdo. 1 Acdo. Núm. Exp. 177/2013.

Cruz Alba Genaro vs. Meneses Fernández Javier. Controversias de Arrendamiento Civil Acuerdo. 3 Acdos. Núm. Exp. 755/2023.

Delgado Velázquez Sandra y Arcos Delgado Mayemi vs. Arcos Ysassi Geovana y Mujica Arcos Edgar y Mujica Arcos César y Arcos García Víctor Mauricio y Arcos García José Omar y Arcos García Aldo Rodrigo y Arcos García Érika Mayra Miroslava y Arcos García Cristopher Geovani y Arcos García Etzio Ricardo y Aroyyo López María Elena. Ord. Civil Aud. Previa y de Conciliación. 1 Acdo. Núm. Exp. 845/2024.

Dueñas Acosta Zaira Verónica vs. Bolaños Díaz Óscar y Téllez Meneses Víctor Manuel y Lavín Díaz Fernando Alejandro y Hernández Hernández Ana Verenice y Notario Público Número 2 y del Patrimonio Inmobiliario Federal de la Ciudad de Molango de Escamilla Estado de Hidalgo Licenciada Minerva Marcela Straffon Ortiz y Notario Público Número 92 de la Ciudad de México Licenciado José Visoso del Valle y Notario Público Número 145 de la Ciudad de México Licenciado Francisco José Visoso del Valle y Director del Registro Público de la Propiedad y de Comercio de la Ciudad de México y C Director del Archivo General de Notarias de la Ciudad de México y C Director del Archivo General de Notarias del Estado de Hidalgo. Ord. Civil Acuerdo. 1 Acdo. Núm. Exp. 1421/2024.

Fomento Empresarial Lepezo, S.A. de Cv, Sofom, Enr vs. Carolina 69, S.A. de C.V. y Cojab Hilwani Jacobo y Cojab Hilwani Mauricio y Roffe Farca Abraham y Roffe Farca Rafael. Vía de Apremio Civil 5 Acdos. Núm. Exp. 1127/2024.

Gallegos Jalomo María Dolores y Rodríguez Valladolid Albino vs. Instituto del Fondo Nacional de la Vivienda para los Trabajadores Infonavit. Ord. Civil Acuerdo. 1 Acdo. Núm. Exp. 1929/2024.

Gallegos Santillán Adriana vs. Santillán Contreras Guillermo su Sucesión y Director General del Registro Público de la Propiedad y de Comercio de la Ciudad de México. Ord. Civil 1 Acdo. Núm. Exp. 885/2021.

Gama Pineda Delfino vs. Ilizaliturri Zenteno José Luis. Ord. Civil 1 Acdo. Núm. Exp. 1053/2023.

García de la Torre María Alejandra vs. Bautista Reyes Erick Alejandro. Juris. Voluntaria Civil 1 Acdo. Núm. Exp. 729/2024.

González Carrizales María Yisenia vs. González Guerrero Leopoldo y Gonzzalez Ruíz Elizabeth. Juris. Voluntaria Civil 2 Acdos. Núm. Exp. 771/2018.

González Pérez Gilberto vs. Maya Pineda Emiliano y Ramírez Sánchez María Magdalena. Proced. Judicial de Reconoc. y Ejecc. de Laudo Arbitral Civil 1 Acdo. Núm. Exp. 691/2021.

Gutiérrez Spindola Jorge vs. Salame Alfie Carlos y Díaz Gordillo Raquel y Gutiérrez Díaz Rocío Alejandra y Gutiérrez Díaz Leopoldo su Sucesión. Ord. Civil Acuerdo. 1 Acdo. Núm. Exp. 821/2021 Tomo II.

Happy Days Tech Sapi de C.V. vs. Distribuidora Afti S.A. de C.V. Ejecutivo Mercantil Acuerdo. 1 Acdo. Núm. Exp. 1791/2024.

Hospital del Country S.A. de C.V. vs. Medi Access Sapi de C.V. Ord. Civil Acdo. Expedientillo. 2 Acdos. Núm. Exp. 937/2022.

HSBC México, S.A., Institución de Banca Múltiple, Grupo Financniero HSBC División Fiduciaria en su Carácter de vs. Matilde Chairez Castañeda y Enrique Morales Sonora. Especial Hipotecario Civil Acuerdo. 1 Acdo. Núm. Exp. 1531/2024 Tomo II.

HSBC México, S.A. Instituion de Banca Múltiple, Grupo Financiero HSBC División Fiduciaria en su Carácter de Fiduciario en el Fideicomiso Irrevocable Número F/243264 vs. Vela Jiménez Silvia. Especial Hipotecario Civil Acuerdo. 1 Acdo. Núm. Exp. 337/2018.

Infonavit vs. Rocha Osnaya Rebeca. Especial Hipotecario Civil Acuerdo. 2 Acdos. Núm. Exp. 1263/2018.

Inmobiliaria Salka S.A. de C.V. vs. Barbosa Tovar Héctor. Controversias de Arrendamiento Civil Acuerdo. 1 Acdo. Núm. Exp. 909/2024.

Inmobiliaria Statesman S.A. de C.V. vs. Iriarte Hernández Claudia. Controversias de Arrendamiento Civil Acuerdo. 1 Acdo. Núm. Exp. 871/2023.

Inmobiliaria y Constructora Almin, S.A. de C.V. vs. Ovando Alcántara Ana María. Especial Hipotecario Civil 1 Acdo. Núm. Exp. 35/2021.

Instituto del Fondo Nacional de la Vivienda para los Trabajadores (Infonavit) vs. Rodríguez Eslava Juan Gabriel. Vía de Apremio Civil Acuerdo. 1 Acdo. Núm. Exp. 1343/2022.

Instituto del Fondo Nacional de la Vivienda para los Trabajadores (Infonavit) vs. García Hernández María Elena. Especial Hipotecario Civil Acuerdo. 2 Acdos. Núm. Exp. 1823/2024.

Internacional Digital Sources S.A. de C.V. vs. Xochimilco Restaurantes S.A. de C.V. y Otro. Ejec. Merc. Acuerdo. 1 Acdo. Núm. Exp. 577/2010.

Jiza Consultores S. de R. L. de C.V. antes Hipotecaria su Casita, S.A. de C.V., Sociedad Financiera de Objeto Limitado hoy Hipotecaria su Casita, S.A. de C.V., Sociedad Financiera de Objeto Múltiple, Entidad No Regulada vs. Paul Alejandro Glaxiola Alcaraz y Otra. Especial Hipotecario Civil Acuerdo. 1 Acdo. Núm. Exp. 237/2010.

Leija Herrera Bertha Olivia vs. Banco Actinver S.A. Ibm Grupo Financiero Actinver en su Calidad de Fiduciario del Fideicomiso Irrevocable de Desarrollo Inmobiliario y Acividad Empresarial Número 3045 Identificado como Reim Tulum. Ord. Civil Acuerdo. 1 Acdo. Núm. Exp. 305/2024.

López Campa Salvador vs. Oropeza Suárez Eduardo. Controversias de Arrendamiento Civil 1 Acdo. Núm. Exp. 999/2022.

Maldonado Hernández Víctor Manuel vs. Akabani Hneide Jassan. Ejecutivo Mercantil Acuerdo. 1 Acdo. Núm. Exp. 741/2018 Tomo.

Merly Alejandra Valencia Mendoza (Cesionaria de Administradora Black, S. de R. L. de C.V.) vs. Tomás Carrera Pérez y Dora María Osorio Vázquez. Especial Hipotecario Civil 1 Acdo. Núm. Exp. 1235/2024 Tomo II.

Muñoz Garduño Felipe de Jesús vs. Pedro Payan Serrano, su Sucesión y Registro Público de la Propiedad y de Comercio de la Ciudad de México. Ord. Civil Acuerdo. 1 Acdo. Núm. Exp. 1335/2024 Tomo II.

Nacional Financiera, S. N. C vs. Instalaciones Vitroluxe, S.A. de C.V. y Otros. Especial Hipotecario Civil 1 Acdo. Núm. Exp. 1427/1990 Tomo III.

Nr Finance México S.A. de C.V. Sociedad Financiera de Objeto Múltiple Entidad Regulada vs. Ortiz Cedillo Ilse Ivette. Ejecutivo Mercantil Acuerdo. 1 Acdo. Núm. Exp. 869/2023.

Outokumpu Mexinox S.A. de C.V. vs. Distribuidora Metálica S.A. de C.V. y Grupo Distribuidora Metálica S.A. de C.V. Ejecutivo Mercantil 1 Acdo. Núm. Exp. 45/2021 Tomo.

Pérez Gómez Luis Arturo vs. Francisco Gerardo Acosta Nynez. Especial Hipotecario Civil Acuerdo. 1 Acdo. Núm. Exp. 461/2015.

Pérez Paredes Omar Alejandro vs. Ruiz Quinteros Agustín. Ord. Civil Acuerdo. 1 Acdo. Núm. Exp. 981/2023.

Pimentel Méndez María Elena vs. Yáñez Martínez Ricardo y Pimentel Maya Margarita. Ord. Civil Acuerdo. 1 Acdo. Núm. Exp. 1575/2024 Tomo II.

Pineda Mariles María Antonieta Lidya vs. Velasco Rojo Yolanada Guadalupe y y José Antonio Reyes Duarte. Controversias de Arrendamiento Civil 1 Acdo. Núm. Exp. 191/2014 Cuarto Tomo.

Ramos Albores Jorge Antonio vs. Ángel Humberto Concha Pérez. Ord. Civil Acuerdo. 1 Acdo. Núm. Exp. 1159/2016.

Rincón Aguilar Pedro vs. Seguros Banorte S.A. de C.V. Grupo Financiero Banorte. Ord. Civil Acuerdo. 4 Acdos. Núm. Exp. 1279/2023.

Rodríguez Hernández Arturo Raúl vs. Esperanza Osorio Romero y Mario Kirstenssen María Wivrow Rodríguez. Especial Hipotecario Civil Acuerdo. 1 Acdo. Núm. Exp. 1277/2024.

SOLO CONSULTA
SOLO CONSULTA
SOLO CONSULTA

Roldán Salas Luis Orlando vs. Torres Diseño y Construcción, S.A. de C.V. y Otros. Especial Hipotecario Civil 1 Acdo. Núm. Exp. 7/2013 Tomo II.

Salcedo Zamora Itzel Andrea vs. Martínez Salazar Marco Antonio. Ejecutivo Mercantil Acuerdo. 1 Acdo. Núm. Exp. 1753/2024.

Santander Hipotecario, S.A. de C.V., Sociedad Financiera de Objeto Múltiple, Entidad Regulada, Grupo Financiero Santander México vs. Díaz Bucio Reyna Hortencia. Especial Hipotecario Civil Acuerdo. 1 Acdo. Núm. Exp. 1825/2024.

Scotiabank Inverlat S.A. Institución de Banca Múltiple Grupo Financiero Scotiabank Inverlat vs. Arévalo Sánchez Ángel y Herrera Raya Martha. Especial Hipotecario Civil 1 Acdo. Núm. Exp. 1585/2024.

Sociedad Hipotecaria Federal, Sociedad Nacional de Crédito, Institución de Banca de Desarrollo, en su Carácter de Fiduciario Sustituto del Fondo de Operación y Financiamiento Bancario a la Vivienda (Fovi) vs. Castro Ortiz Lucina y Ramírez Hernández Alejandro. Especial Hipotecario Civil Acuerdo. 2 Acdos. Núm. Exp. 795/2023.

Sociedad Hipotecaria Federal, Sociedad Nacional de Crédito, Institución de Banca de Desarrollo, en su Carácter de Fiduciario Sustituto del Fondo de Operación y Financiamiento Bancario a la Vivienda (Fovi) vs. García García Ángel y Valencia Hernández Graciela. Especial Hipotecario Civil Acuerdo. 1 Acdo. Núm. Exp. 17/2024.

Sociedad Hipotecaria Federal, Sociedad Nacional de Crédito, Institución de Banca de Desarrollo, en su Carácter de Fiduciario Sustituto del Fondo de Operación y Financiamiento Bancario a la Vivienda (Fovi) vs. Sánchez Orozco José Salvador y Ramírez Espinosa Alejandra. Especial Hipotecario Civil 1 Acdo. Núm. Exp. 601/2023.

Sociedad Hipotecaria Federal, Sociedad Nacional de Crédito, Institución de Banca de Desarrollo, en su Carácter de Fiduciario Sustituto del Fondo de Operación y Financiamiento Bancario a la Vivienda (Fovi) vs. Zamora Munoz Salvador y Ortiz Pérez Leticia Esther. Especial Hipotecario Civil Acuerdo. 1 Acdo. Núm. Exp. 939/2023.

Soto Carrasco Claudia vs. Jiménez Ramírez Jorge Vidal. Especial Hipotecario Civil 1 Acdo. Núm. Exp. 209/2024.

Valle Martínez Martha Susana y Valle Martínez María Enriqueta y Valle Martínez María del Rosario y Valle Martínez Claudia Eugenia y Valle Martínez Mario Martín su Sucesión vs. Benitez Gordillo Eduarda Martha. Ord. Civil Acuerdo. 2 Acdos. Núm. Exp. 755/2022.

Zúñiga Bautista Carlos su Sucesión vs. Galeana Carlos. Ord. Civil Acuerdo. 2 Acdos. Núm. Exp. 1621/2024.

De la Paz Gordillo Adrián vs. Cartograf S.A. de C.V. y Cartwood S.A. de C.V. Ord. Civil Acuerdo. 1 Acdo. Núm. Exp. 855/2022.

De la Paz Gordillo Adrián vs. Cartograf, Sociedad Anónima de Capital Variable. Ord. Civil 1 Acdo. Núm. Exp. 447/2022.

El Universal Compañía Periodística Nacional S.A. de C.V. vs. México Congress Company, S, a de C.V. Ord. Mercantil Acuerdo. 1 Acdo. Núm. Exp. 427/2016.

NO PUBLICADOS

Castro Reyes Margarita Romana vs. Flores Flores Mario Alberto. Ejecutivo Mercantil Acuerdo. 2 Acdos. en Amparo. Núm. Exp. 881/2023 D. C. 702/2024.

Mendoza Abella Pedro su Sucesión vs. Mendoza Abella María Luz y Mendoza Abella Estela O. Esthela. Controversias de Arrendamiento Civil Acuerdo. 1 Acdo. Núm. Exp. 881/2014 Tomo Xi.

SENTENCIA INTERLOCUTORIA

Becerril Díaz Ricardo Gerardo antes Banco Mercantil del Norte, S.A., Inst. de Bca. Mult. Gpo. Fin. Banorte vs. José Gonzalo Acosta Cruz y Verónica Alicia Hawley Vázquez. Especial Hipotecario Civil Sent. Interlocutoria. 1 Núm. Exp. 753/2013

Pérez de León Ocampo Nina y Pérez de León Ocampo Jorge David vs. Pérez de Lara Rivera María de la Luz Ereri y Volviendo a Lo Natural S.A. de C.V. Controversias de Arrendamiento Civil Sent. Interlocutoria. 1 Núm. Exp. 119/2023

EL SECRETARIO DE ACUERDOS
LIC. LUIS ESPINOSA JUÁREZ

SECRETARÍA "B"
ACUERDOS DEL 7 DE ENERO DEL 2025

Álvarez Rivera María de Lourdes vs. Banco Mercantil del Norte S.A. Institución de Banca Múltiple Grupo Financiero Banorte. Ejecutivo Mercantil 2 Acdos. en Amparo. Núm. Exp. 386/2022 Dc. 556/2024 Promov. por Banco Mercantil del Norte.

Banco Invex Sociedad Anónima Institución de Banca Múltiple Invex Grupo Financiero Unicamente en su Carácter de Fiduciario en el Fideicomiso Irrevocable de Administración Número 1301 vs. Álvarez Mares Francisco Javier. Especial Hipotecario Civil Acuerdo. 1 Acdo. Núm. Exp. 908/2021.

Banco Mercantil del Norte S.A. Institución de Banca Múltiple antes HSBC México, S.A., Institución de Banca Múltiple, Grupo Financiero HSBC vs. Sonydo y Electrónica, S.A. de C.V. y Otros. Especial Hipotecario Civil 1 Acdo. Núm. Exp. 1240/1996 Tomo IV.

Banco Mercantil del Norte, S.A., Institución de Banca Múltiple, Grupo Financiero Banorte vs. Gómez Mayorga José Jesús y Hernández Campos Nancy Anabell. Especial Hipotecario Civil Acuerdo. 1 Acdo. Núm. Exp. 1826/2024 Tomo II.

Banco Mercantil del Norte, S.A. Institución de Banca Múltiple, Grupo Financiero Banorte antes Hipotecaria Nacional S.A. de C.V. Sociedad Financiera de Objeto Múltiple Entidad Regulada vs. Araceli María Isabel Galván Vázquez y Otro. Esp. Hip. Acuerdo. 1 Acdo. Núm. Exp. 1084/2011.

Banco Mercantil del Norte, S.A. Institución de Banca Múltiple, Grupo Financiero Banorte vs. Rosa Salinas Gutiérrez. Esp. Hip. Acuerdo. 1 Acdo. Núm. Exp. 458/1995.

Banco Mercantil del Norte, S.A. Institución de Banca Múltiple, Grupo Financiero Banorte, antes BBVA Bancomer, S.A. Institución de Banca Múltiple, Grupo Financiero BBVA Bancomer vs. Erwin Hernández López y Rosalba Álvarez Mora. Ord. Civil Acuerdo. 2 Acdos. Núm. Exp. 1240/2024 Tomo II.

Barba Martínez Óscar y de Los Santos Hernández Gabriela vs. Valle León Andrés Eduardo y Valle Rosales Rodolfo y León Gómez Guillermina y Valle León Karla Andrea y Valle Rosales Andrés. Ord. Civil Acuerdo. 1 Acdo. Núm. Exp. 1730/2024.

Barros San Germán Roque vs. Rosas Huerta Rodrigo. Controversias de Arrendamiento Civil Acuerdo. 2 Acdos. Núm. Exp. 1004/2024.

BBVA Bancomer, S.A., Institucvion de Banca Múltiple, Grupo Financiero BBVA Bancomer antes Ipotecaria Nacional, S.A. de C.V., Sofom, E. R., Grupo Financiero BBVA Bancomer vs. Laura Liliana Muñoz Valle, Hipólito Muñoz Rojo y María Teresa Valle Guerrero. Especial Hipotecario Civil Acuerdo. 1 Acdo. Núm. Exp. 466/2014.

BBVA México, S.A., Institución de Banca Múltiple, Grupo Financiero BBVA México vs. Estrada Andrade José Alberto. Especial Hipotecario Civil Acuerdo. 1 Acdo. Núm. Exp. 1032/2024.

Calderóni Rangel Daniel vs. Ramírez Marín Lander y Marín López Silvia. Controversias de Arrendamiento Civil Acuerdo. 1 Acdo. Núm. Exp. 1760/2024.

Camacho Rosas Sergio vs. Escobar Bautista Miguel. Ord. Civil Acuerdo. 1 Acdo. Núm. Exp. 144/2021.

Campos Cruz Eduardo y Miranda Díaz Roberto y Villarreal Islas Karina Itzel y Tapia Mosqueda Yeshua vs. Hernández Ruíz José Luis. Vía de Apremio Civil Acuerdo. 1 Acdo. Núm. Exp. 1098/2024.

Campos Reyes Brenda vs. Esperanza Camacho de Lagarrigue. Ord. Civil Acuerdo. 1 Acdo. Núm. Exp. 1316/2024.

Cibanco, Sociedad Anónima, Institución de Banca Múltiple, en su Carácter de Fiduciario en el Fideicomiso Número F/00430 vs. Juan Alberto Valdiviezo Morales y Adela Concepción de Los Ángeles Velázquez Chan. Especial Hipotecario Civil Acuerdo. 1 Acdo. Núm. Exp. 1714/2024.

Condominio Ubicado en la Calle Martín Mendalde Número 1796 Colonia del Valle Alcaldia Benito Juárez C. P. 0310 vs. Gallardo Torres Georgina Consuelo. Ord. Civil Acuerdo. 1 Acdo. Núm. Exp. 740/2024.

Córdova Armenta Pablo Martinpor su Propio Derecho y en su Carácter de Padre del hoy Finado Jonathan Francisco Córdova Ruiz vs. Qualitas Compañía de Seguros S.A. de C.V. Cervezas Cuauhtémoc Moctezuma S.A. de C.V. Murillo Rivera Luis Carlos. Ord. Civil Acuerdo. 1 Acdo. Núm. Exp. 72/2021 Tomo.

Corporación Top Wk, Sociedad Anónima de Capital Variable vs. Román Liévano Armando Adalberto. Controversias de Arrendamiento Civil Acuerdo. 2 Acdos. en Amparo. Núm. Exp. 1378/2024 Amparo 955/2024- V Promov. por Filiberto Javier Bernal Altamirano.

Csck 12 S. R. L. de C.V. vs. Sala Lance José Octavio. Especial Hipotecario Civil Acuerdo. 1 Acdo. Núm. Exp. 684/2017.

Estrada Posada Aurora Quiseed. Especial Hipotecario Civil Amparo. 1 Acdo. en Amparo. Núm. Exp. 3002/2024 538/2024- 6.

Exitus Credit, S.A. P. I. de C.V. Sofom E. N. R vs. Fragoso Rojo Juan. Ejecutivo Mercantil Acuerdo. 1 Acdo. Núm. Exp. 624/2023.

SOLO CONSULTA
SOLO CONSULTA
SOLO CONSULTA

Feischer Stelzer Rosa su Sucesión vs. Grela Orozco José Alejanddro. Ord. Civil Acuerdo. 3 Acdos. Núm. Exp. 1882/2024.

Ford Credit de México S.A. de C.V. Sofom E. R vs. Vieyra García Ma. Martha y Jáuregui Vieyra Santiago Armando. Ejecutivo Mercantil Acuerdo. 1 Acdo. Núm. Exp. 308/2024.

Freedom To Scale, S.A. de C.V. Sofom E. N. R vs. Ibushak, S.A. De. C.V. Providencias Precautorias Mercantil Acuerdo. 1 Acdo. Núm. Exp. 180/2024.

Gdm Tracking Services S de R.L. de C.V. vs. Banco Mercantil del Norte S.A. Institución de Banca Múltiple Grupo Financiero Banorte. Ejecutivo Mercantil Acuerdo. 1 Acdo. Núm. Exp. 192/2024.

González Mejía José Miguel vs. Cojab Michan José Carlos. Ejecutivo Mercantil Acuerdo. 1 Acdo. Núm. Exp. 468/2024.

González Osorio María de Jesús y Gutiérrez González Miguel Ángel vs. Orozco Pérez José Luis. Controversias de Arrendamiento Civil 1 Acdo. Núm. Exp. 732/2021.

González Soto Diana vs. Arredondo Díaz José Luis. Ord. Civil Acuerdo. 1 Acdo. Núm. Exp. 1048/2024.

Guevara Rodríguez Ángel Alfonso vs. Propulsora Mexicana de Proyectos y Construcciones, S.A. de C.V. Ord. Civ. Acuerdo. 1 Acdo. Núm. Exp. 238/1998.

Gutiérrez Rivas Roberto vs. Navarrete Silva Ashanti Deyanira. Controversias de Arrendamiento Civil Acuerdo. 1 Acdo. Núm. Exp. 418/2018.

HSBC México, S.A. Institución de Banca Múltiple, Grupo Financiero HSBC, División Fiduciaria, en su Carácter de Fiduciario en el Fideicomiso Irrevocable F/232017 vs. Miguel Ángel Hernández Padilla y Otra. Especial Hipotecario Civil Acuerdo. 1 Acdo. Núm. Exp. 488/2008 Tomo II.

HSBC México, Sociedad Anónima, Institución de Banca Múltiple, Grupo Financiero HSBC, División Fiduciaria, en su Carácter de Fuduciario en el Fideicomiso Número F/234036 vs. Clara Patricia Álvarez García. Especial Hipotecario Civil Acuerdo. 1 Acdo. Núm. Exp. 1310/2024.

Iacoi Enrico y Mendoza Flores Karen Elizabeth vs. Corporativo Europeo Cassatt S.A. de C.V. Ord. Civil 1 Acdo. en Amparo. Núm. Exp. 856/2018 1193/2024.

Inmobiliaria Inmomex, S.A. de C.V. vs. Inmobiliaria Fergapi S.A. de C.V., Ferro Baranda Humberto Xavier, Mercedes García Pimentel Carraza. Especial Hipotecario Civil Acuerdo. 4 Acdos. Núm. Exp. 1374/2024 Tomo II.

Jorge Nervaez Jacobo vs. Dta Bienes Raíces, S.A. de C.V. Ord. Civil Acuerdo. 2 Acdos. Núm. Exp. 1562/2024 Tomo II.

Merino Torreblanca Crizologo vs. Quiroga Rosendo Mauricio Miguel. Ejecutivo Mercantil Acuerdo. 1 Acdo. Núm. Exp. 994/2019.

Mesdrage Olguín David vs. Natalia Concepción Olivares Morales y María del Carmen Serrano Terán. Controversias de Arrendamiento Civil Acuerdo. 1 Acdo. Núm. Exp. 1694/2024.

Moreno Moreno José Luis vs. Guereca Valderrama Eliel Gilberto. Controversias de Arrendamiento Civil Acuerdo. 1 Acdo. Núm. Exp. 898/2024.

Novia Ortiz Agustín vs. Tognola Casado Antonio José, Torres Díaz Elio César, Hospital Santa Colecta S.A. de C.V. Ord. Civil Desahogo de Vista. 1 Acdo. Núm. Exp. 478/2021 Tomo II.

Perea Arellano Juan Carlos y Perea Arellano Marcos Joel y Perea Lara Joel vs. Coppel S.A. de C.V. Controversias de Arrendamiento Civil Desahogo de Vista. 4 Acdos. Núm. Exp. 248/2024.

Pérez Gil de Hoyos Daniel vs. Ascobereta Aguilar Carlos Antonio y Conde Durán Luz María y Mejía Conde Julio César y Mejía Conde Pamela. Controversias de Arrendamiento Civil Acuerdo. 2 Acdos. Núm. Exp. 1224/2022.

Piña Lara Maribel vs. Hernández Vega Brenda. Ejecutivo Mercantil Acuerdo. 1 Acdo. Núm. Exp. 776/2023.

Popbox S. C de R. L de C.V. vs. José Sergio Espinosa Sánchez y Carlota Gloria Flores Zempoalteca. Especial Hipotecario Civil Acuerdo. 1 Acdo. Núm. Exp. 1532/2024 Tomo II.

Prorsus Corp S.A. de C.V. y Prorsus Capital Sapi de C.V. y Betancourt Ledesma Alejandro y Salinas Occelli Carlos Emiliano vs. Corporativo Inmobiliario Sr & R Sociedad Anónima de Capital Variable. Ord. Civil Acuerdo. 1 Acdo. Núm. Exp. 1602/2024.

Ríos Herrera Manuel su Sucesión y Quien También Fue Conocido como José Manuel Ríos Herrera vs. Amozorrutia y Albornos Abraham y y-o. Abraham Amozorrutia y Albornos y Macías Albor José Ricardo y Mondragón Sánchez de la Barquera Fabián Alejandro y Martínez Alfaro Mariana y Náutica Flamboyanes S.A. de C.V. y Titular de la Notaria No 31 de la Ciudad de México como Suplente en el Protoc. del Titular de la Notaria No 19 de la Ciudad de México y Titular de la Notaria No 165 del Estado de México y Titular de la Notaria Número 221 de la Ciudad de México y C Director del Registro Público de la Propiedad y de Comercio de la Ciudad de México. Ord. Civil Acuerdo. 1 Acdo. Núm. Exp. 620/2023.

Romero Romero José Álvaro vs. Romero Romero María Guadalupe su Sucesión. Medios Preparatorios Mercantil Acuerdo. 1 Acdo. Núm. Exp. 1752/2024.

Rosas Carbajal José Trinidad y-o. Trinidad Rosas Carbajal su Sucesión y Arizmendi Beltrán Virginia vs. Rosas Paredes Martín Rodrigo y Paredes Rosales María de Lourdes. Ord. Civil Acuerdo. 2 Acdos. Núm. Exp. 1308/2022.

Rosas Carbajal José Trinidad y-o. Trinidad Rosas Carbajal su Sucesión y Arizmendi Beltrán Virginia vs. Rosas Paredes Martín Rodrigo y Paredes Rosales María de Lourdes. Ord. Civil Acdo. de Trámite Caducidad de la Instancia. 1 Acdo. en Tercería. Núm. Exp. 1308/2022 Terc. Coadyuvante.

Rosas Carbajal José Trinidad y-o. Trinidad Rosas Carbajal su Sucesión y Arizmendi Beltrán Virginia vs. Rosas Paredes Martín Rodrigo y Paredes Rosales María de Lourdes. Ord. Civil Acdo. de Trámite. 1 Acdo. en Tercería. Núm. Exp. 1308/2022 Terc. Excl. de Dominio.

Salazar Aquino Jesús Leopoldo y García Vázquez Carmen vs. Vázquez Ochoa Citlali. Ord. Civil Acuerdo. 1 Acdo. Núm. Exp. 1364/2024.

Sánchez Vázquez Claudia Lizbeth vs. Salas Eslava Ana María y Montiel García Antonio. Ord. Civil Acuerdo. 1 Acdo. Núm. Exp. 1384/2024.

Sandoval Moreno José y Rodríguez Arteaga Marcelina vs. Sandoval Rodríguez Tomás. Ord. Civil Acuerdo. 1 Acdo. Núm. Exp. 984/2024.

Silrendel S. de R. L. de C.V. antes Banco Santander Serfín S.A., antes Banca Serfín S.A., Institución de Banca Múltiple Grupo Financiero Santander Serfín vs. Hi Films, S.A. de C.V. y Otros. Ejecutivo Mercantil Acuerdo. 1 Acdo. Núm. Exp. 604/2005 Tomo IV.

Silrendel Sociedad de Responsabilidad Limitada de Capital Variable antes Ge Money Crédito Hipotecario, S.A. de C.V. Sociedad Financiera de Objeto Limitado vs. Claudia Oropeza Fernández y Otro. Esp. Hip. Acuerdo. 1 Acdo. Núm. Exp. 216/2006.

Vera Pineda Amanda vs. Pérez Cabrera Manuel Nicolás. Ord. Civil Acuerdo. 2 Acdos. Núm. Exp. 1944/2024.

Vicente Cruz Alicia vs. Pérez Hernández Angélica María. Controversias de Arrendamiento Civil Acuerdo. 1 Acdo. Núm. Exp. 586/2022.

Audiencia

Fuentes Martínez Tomás su Sucesión vs. Ruíz Lemus Rey David. Aud. Previa y de Concil. Ord. Civil. 1 Audiencia. Núm. Exp. 850/2024.

Ramírez Hernández Ana María y Ramírez Hernández Marco Antonio vs. Scotiabank Inverlat, S.A. Institución de Banca Múltiple, Grupo Financiero Scotiabank Inverlat (Anteriormente Banco Inverlat, Sociedad Anónima, Institución de Banca Múltiple, Grupo Financiiero Inverlat) y Dirección General del Registro Público de la Propiedad y de Comercio de la Ciudad de México. Aud. Especial Hipotecario Civil. 1 Audiencia. Núm. Exp. 34/2024.

EL SECRETARIO DE ACUERDOS
LIC. JOSÉ ANTONIO VARGAS DEL VALLE

DÉCIMO SEXTO DE LO CIVIL

SECRETARÍA "A"
ACUERDOS DEL 7 DE ENERO DEL 2025

Afianzadora Fiduciaria S.A. de C.V. vs. Ar más Ingeniería S.A. de C.V. Especial de Fianzas Mercantil 1 Acdo. Núm. Exp. 573/2023.

Aguilar Marín Raquel Quien También Se Hacía Llamar Raquel Aguilar de Fernández, su Sucesión vs. Galván Cruz Carlos Esteban y Zetina Félix Yéssica Lynette. Ord. Civil 1 Acdo. Núm. Exp. 305/2023.

Aguirre Piñuela María Guadalupe vs. Banco Mercantil del Norte S.A. Institución de Banca Múltiple Grupo Financiero Banorte. Especial Hipotecario Civil 1 Acdo. Núm. Exp. 1403/2024.

Alcántara Ruíz Gonzalo Dionisio vs. Ramírez Peralta Salvador su Sucesión y Otilio León Rivera su Sucesión y Ramírez León Salvador Abraham hoy su Sucesión. Ord. Civil 1 Acdo. Núm. Exp. 1037/2007 Tomo V.

Alcántara López Buenaventura Ofelia, su Sucesión vs. Cendejas Romero Jesús su Sucesión. Ord. Civil 1 Acdo. Núm. Exp. 1483/2024 Tomo II.

SOLO CONSULTA
SOLO CONSULTA
SOLO CONSULTA

Almacenadora de Depósito Moderno S.A. de C.V. Org. Aux. del Crédito División Fiduciaria vs. Alarcón Noguez Elizabeth. Ord. Civil 1 Acdo. Núm. Exp. 1017/2011.

Andrés Juárez Arnulfo vs. Sampayo Omaña Carolina. Ejecutivo Mercantil 1 Acdo. Núm. Exp. 603/2024.

Arriaga Abad Juan Carlos y García Teresa Salazar vs. Arriaga Abad Gustavo su Sucesión y María del Socorro Mendoza Vázquez. Ord. Civil 1 Acdo. en Expedientillo. Núm. Exp. 185/2021 Bis. 1.

Autofinanciamiento México, Sociedad Anónima de Capital Variable vs. Ballesteros Escamilla María Enriqueta y Alva Casasola José Manuel. Especial Hipotecario Civil 1 Acdo. Núm. Exp. 1125/2019.

Avantta Sentir Comun S.A. de C.V. Sofom Enr vs. Guantes Vargas S.A. de C.V. y Gvargas Comercializadora S.A. de C.V. y Vargas Legaspi Juan. Especial Hipotecario Civil 1 Acdo. Núm. Exp. 845/2024.

Banco Mercantil del Norte S.A. Institución de Banca Múltiple, Grupo Financiero Banorte vs. León Morales Sergio. Especial Hipotecario Civil 1 Acdo. Núm. Exp. 309/2016 Tomo II.

Banco Mercantil del Norte S.A. Institución de Banca Múltiple Grupo Financiero Banorte vs. Brito Álvarez Bethzabee. Especial Hipotecario Civil 1 Acdo. Núm. Exp. 167/2021 Bis. 1 Tomo II.

Banco Mercantil del Norte, Sociedad Anónima, Institución de Banca Múltiple, Grupo Financiero Banorte vs. López Chávez José Luis y Eloísa Sandoval Valdivia. Especial Hipotecario Civil 1 Acdo. en Expedientillo. Núm. Exp. 1315/2018.

Banco Mercantil del Norte, Sociedad Anónima, Institución de Banca Múltiple Cesionaria de BBVA Bancomer, Sociedad Anónima, Institución de Banca Múltiple Grupo Financiero BBVA Bancomer vs. Guillermo Enrique Marcet. Especial Hipotecario Civil 1 Acdo. Núm. Exp. 1449/2024 Tomo II.

Banco Santander México S.A. Institución de Banca Múltiple, Gruplo Financiero Santander México vs. Prefal S.A. de C.V. y Álvarez Ferreira Carlo Fabio. Providencias Precautorias Mercantil 1 Acdo. Núm. Exp. 921/2019.

Banco Ve por más S.A., Institución de Banca Múltiple, Grupo Financiero Ve por más vs. Inmobiliaria Saregi, S.A. de C.V., Inmobiliaria Dareni, S.A. de C.V., Mateo D'amico Martínez e Inmobiliaria Regimat, S.A. de C.V. Especial Hipotecario Civil 1 Acdo. Núm. Exp. 1625/2024 Tomo II.

Bienes Programados Sociedad Anónima de Capital Variable vs. Silva Pérez José Alonzo. Especial Hipotecario Civil 1 Acdo. Núm. Exp. 985/2024.

Cabral Cabrera Evelyn Alejandra vs. Pineda González Marcela. Especial Hipotecario Civil 1 Acdo. en Expedientillo. Núm. Exp. 39/2016.

Cajiga Ocharan Arturo Armando vs. Luz María Guzmán Aguirre su Sucesión. Controversias de Arrendamiento Civil 1 Acdo. Núm. Exp. 1295/2012 Bis. 1 Tomo II.

Capital Garden Sociedad Anónima Promotora de Inversión de Capital Variable vs. Naha- Te Do Asociación Civil. Controversias de Arrendamiento Civil 1 Acdo. Núm. Exp. 1049/2019.

Centro Histórico de la Ciudad de México S.A. de C.V. vs. García Abril Antón y Zavala Kugler Víctor Hernann. Ord. Civil 1 Acdo. Núm. Exp. 1023/2024.

Cerón Quiroz María Milagros vs. Bravo Rojas Gabriela. Controversias de Arrendamiento Civil 1 Acdo. Núm. Exp. 1521/2024.

Cervantes Huerta Daniel y Cervantes Huerta Cynthia Patricia y Cervantes Huerta Rosa Elena vs. BBVA Seguros México S.A. de C.V. Grupo Financiero BBVA Bancomer Anteriormente Seguros BBVA Bancomer S.A. de C.V., Grupo Financiero BBVA Bancomer. Ord. Civil 1 Acdo. Núm. Exp. 657/2021.

Ci Banco S.A. Institución de Banca Múltiple, en su Carácter de Fiduciario en el Fideicomiso Número F/00782 vs. González Oliveros Eulalia. Esp. Hip. 1 Acdo. Núm. Exp. 1047/2007.

Cía. Arrendadora 2005 S.A. de C.V. y Construcciones Santa Clara S.A. de C.V. vs. Gmd Ingeniería y Construcción S.A. de C.V., Constructora, Arrendadora y Materiales S.A. de C.V., Maquinaria en Venta Potosinas S.A. de C.V., Constructora Santos Chisum S.A. de C.V. ; Señales y Proyectos S.A. y Grupo Mexicano de Desarrollo S.A. B., Avilés Amador Diego Xavier, Rangel Merkley Paul Andrew y Márquez Jiménez Alejandro. Ord. Mercantil 1 Acdo. en Amparo. Núm. Exp. 81/2016 Amparo Indirecto Número 303/2024.

Comercializadora de Granos Patrón S.A. de C.V. vs. Almacenadora Accel S.A. Almacén General de Depósito Organización Auxiliar de Crédito. Ord. Mercantil 1 Acdo. en Expedientillo. Núm. Exp. 557/2021.

Dessetec, Desarrollo de Sistemas, Sociedad Anónima de Capital Variable vs. Juan Cedeño Reynoso. Esp. Hip. 1 Acdo. Núm. Exp. 1455/2008.

Distribuidora Liverpool, S.A. de C.V. vs. American Eagle México Retail S de R.L. Cv y American Eagle Outfitters Inc. Juris. Voluntaria Civil 1 Acdo. Núm. Exp. 1189/2024.

Domínguez Espinoza Citlay vs. Aldana González Enrique. Ord. Civil 1 Acdo. Núm. Exp. 421/2021.

Domínguez Guevara Jaime Ignacio. Ord. Civil 2 Acdos. en Amparo. Núm. Exp. 1028/2024 Bis. 1 Amparo Indirecto Número 1028/2024- III.

Duhart Trespalacios Armando vs. Unión de Muebleros, Artesanos y Vendedores de Vía Pública del Distrito Federal Los Ángeles, A.C. Ord. Civil 1 Acdo. Núm. Exp. 771/2024.

Estrada Posada Aurora Guiseed. Ord. Civil 1 Acdo. en Amparo. Núm. Exp. 538/2024 Bis. 1 Amparo Indirecto Número 538/2024- 6.

Flores Ojeda Aurora vs. Rodríguez Flores Carlos Raúl y Rodríguez Flores Eloia Alicia y Rodríguez Flores Adriana Celia. Ord. Civil 1 Acdo. en Expedientillo. Núm. Exp. 1017/2023.

Franco Burgos Rosendo y Rivera Molina Ofelia vs. Grupo Nacional Provincial Sab. Ord. Civil 1 Acdo. Núm. Exp. 41/2024.

Gamboa López Alfonso vs. Valverde Molina Joel Eduardo. Ord. Civil 1 Acdo. Núm. Exp. 1325/2023.

García Córdoba Sara vs. Lara Morales Moisés y Ramírez García Elizabeth. Controversias de Arrendamiento Civil 1 Acdo. en Seccion_De_Ejecución. Núm. Exp. 1525/2024.

García Fragoso Janet Coral vs. Subias Sánchez Raúl Zeferino su Sucesión y Vázquez Ríos Graciela. Ord. Civil 1 Acdo. Núm. Exp. 843/2016.

Gómez Roldán Guillermo Manuel vs. Ovando Padilla Rosa María. Ord. Civil 1 Acdo. Núm. Exp. 417/2024.

Gómez de Anda Gabriel Arturo vs. Fondo de la Vivienda del Instituto de Seguridad y Servicios Sociales de Los Trabajadores. Especial Hipotecario Civil 1 Acdo. Núm. Exp. 1621/2024.

Green Rocha Bruno Eduardo vs. Strategic Capital Agency Sapi de C.V. Medios Preparatorios Civil 1 Acdo. Núm. Exp. 75/2024.

Haro de la Cruz Hugo Eduardo vs. Becerril Pañeda Agustín y C Director del Registro Público de la Propiedad y del Comercio de la Ciudad de México y Pancoatl Rojano Jorge. Ord. Civil 1 Acdo. Núm. Exp. 873/2024.

HSBC México S.A. Institución de Banca Múltiple Grupo Financiero HSBC vs. Domínguez Albarrán Eva Susana. Especial Hipotecario Civil 1 Acdo. Núm. Exp. 1395/2024.

HSBC México, S.A. Institución de Banca Múltiple Grupo Financiero HSBC, División Fiduciaria en su Calidad de Fiduciaria en el Fideicomiso Irrevocable Número 250295 vs. Miguel Ángel Muñoz Tecua. Especial Hipotecario Civil 1 Acdo. Núm. Exp. 1351/2024.

HSBC México, Sociedad Anónima, Institución de Banca Múltiple, Grupo Financiero HSBC, División Fiduciaria, en su Carácter de Fiduciario en el Fideicomiso Irrevocable Identificado Con el Número F/253936 vs. Dircio Díaz Francisco Antonio vs. Olmedo Mejía Luz María. Especial Hipotecario Civil 2 Acdos. Núm. Exp. 1009/2019.

Inmobiliaria Emiantachi S.A. de C.V. vs. Buen Sol S.A. de C.V. y Buendía Montero José y Buendía Villanueva Dolores y Buendía Carballo José. Ejecutivo Mercantil 1 Acdo. en Expedientillo. Núm. Exp. 1511/2008 Bis. 1.

Instituto del Fondo Nacional de la Vivienda para los Trabajadores (Infonavit) vs. Armenta Rojas Mónica y González González Óscar. Especial Hipotecario Civil 1 Acdo. Núm. Exp. 731/2014.

Instituto del Fondo Nacional de la Vivienda para los Trabajadores (Infonavit) vs. Juan Alejandro Femández Urbina. Especial Hipotecario Civil 1 Acdo. Núm. Exp. 1909/2024.

Instituto del Fondo Nacional de la Vivienda para los Trabajadores (Infonavit) vs. Manriquez Trejo Angélica. Ord. Civil 1 Acdo. Núm. Exp. 615/2017.

Instituto del Fondo Nacional de la Vivienda para los Trabajadores (Infonavit) vs. Campos Nieves Jorge Antonio. Especial Hipotecario Civil 1 Acdo. Núm. Exp. 55/2010.

Inversiones Firpo S.A. de C.V. vs. Arredondo Paulin Miguel Ángel. Especial Hipotecario Civil 1 Acdo. Núm. Exp. 3/2020 Tomo II.

Leticia García García Cesonaria de Huerta Martínez José Manuel vs. Yeni Itzel Jiménez Timoneda y Guillermo Jiménez Rascón. Especial Hipotecario Civil 1 Acdo. Núm. Exp. 1337/2024 Tomo II.

Lgf Occidente S.A. de C.V. Sociedad Financiera de Objeto Múltiple Entidad No Regulada vs. Arteaga Alcaraz Ma de Los Ángeles. Ejecutivo Mercantil 1 Acdo. Núm. Exp. 1973/2024.

SOLO CONSULTA
SOLO CONSULTA
SOLO CONSULTA

Marie Kaine Nicole vs. Balcázar Molina Nayeli Carolina y Leo Pharmaceuticals S de R.L. de C.V. y Qualitas Compañía de Seguros S.A. de C.V. Ord. Civil 1 Acdo. Núm. Exp. 731/2024.

Márquez Ángeles Florentino y Marques Ángeles Florentino y Jiménez Colín Martha vs. Carpio Martínez Samuel Baldomero y el Mann Jafif Charles y Pola Castillo Celso de Jesús y Director del Registro Público de la Propiedad y de Comercio de la Cuidad de México. Ord. Civil 1 Acdo. Núm. Exp. 765/2021 Bis. 1 Tomo II.

Martínez Hernández Claudia, Martínez Hernández Mónica y Martínez Hernández Raquel vs. Registro Público de la Propiedad y Comercio de la Ciudad de México. Inmat. Judicial Civil 1 Acdo. Núm. Exp. 1897/2024 Tomo III.

Martínez Hernández Luis su Sucesión vs. Martínez Cervantes Mauricio y Registro Público de la Propiedad y del Comercio de la Ciudad de México. Ord. Civil 1 Acdo. Núm. Exp. 1627/2024.

Martínez Rodríguez Guadalupe y Martínez Rodríguez Ángela y Martínez Rodríguez Flora y Martínez Rodríguez María del Rocío vs. Pérez Saldaña Valentín Jorge. Ord. Civil 1 Acdo. Núm. Exp. 911/2024.

Mederos Martínez María Teresa vs. Inmavi S.A. de C.V., Macazaga Montalvo Adrián, García Torres Gloria, Banca Afirme S.A., Institución de Banca Múltiple Afirme Grupo Financiero División Fiduciaria; Administradora General de Sociedades S.A. de C.V. y Grupo Paneray S.A. de C.V. Ord. Civil 1 Acdo. Núm. Exp. 579/2018 Tomo II.

Merino Sánchez Placido Manuel vs. Sada Rivera Federico de Jesús y Galindo Guzmán Víctor Germán. Controversias de Arrendamiento Civil 1 Acdo. Núm. Exp. 923/2022.

Molina Méndez Jorge Edgardo vs. Guillermo Martínez Ramírez. Especial Hipotecario Civil 1 Acdo. Núm. Exp. 369/1993 Tomo II.

Nacional Financiera S.N.C. como Fondo en el Fideicomiso Público Fondo de Capitalización e Inversión Rural (Focir) vs. Priede Pérez María de Los Ángeles y Otros. Especial Hipotecario Civil 1 Acdo. Núm. Exp. 889/2008 Tomo V.

Nacional Financiera S.N.C. Inst. de Banca de Desarrollo Fiduciaria en el Fideicomiso Fondo de Capitalización e Inversión del Sector Rural (Focir) vs. Priede Pérez María de Los Ángeles y Otros. Especial Hipotecario Civil 1 Acdo. Núm. Exp. 889/2008 Amparo Indirecto 705/2023- III.

Nr Finance México S.A. de C.V. vs. Salinas Hernández Yesenia. Ejecutivo Mercantil 1 Acdo. Núm. Exp. 213/2023.

Olmedo Torres Daniel vs. Chávez Huitrón Fernel. Controversias de Arrendamiento Civil 1 Acdo. Núm. Exp. 1233/2022.

Ortiz Gutiérrez María del Carmen vs. Rodríguez Pastor Sergio. Ejecutivo Mercantil 1 Acdo. Núm. Exp. 995/2023.

Padilla Ávila Francisco Javier vs. Guadarrama C Francisco Alberto. Ejecutivo Mercantil 1 Acdo. Núm. Exp. 1531/2024.

Prima Administradora de Activos Sociedad Anónima de Capital Variable vs. Olvera Díaz Rubén y Otra. Especial Hipotecario Civil 1 Acdo. Núm. Exp. 49/2013 Tomo II.

Radiación Aplicada a la Industria S.A. de C.V. vs. Industrializadora de Carnicos Strattega S.A. de C.V. Ord. Mercantil 1 Acdo. Núm. Exp. 1285/2019 Tomo II.

Radio Móvil Dipsa S.A. de C.V. vs. Instituto Nacional de Bellas Artes y Literatura. Controversias de Arrendamiento Civil 1 Acdo. Núm. Exp. 1567/2024.

Ramírez Ponce Carmen Gregoria vs. Ávila Aguirre Maurilio y Gonzaléz Mazón Nicolasa. Ord. Civil 1 Acdo. en Expedientillo. Núm. Exp. 723/2023.

Repsol Downstream México S.A. de C.V. vs. Hernández Hernández Maclovio Efrén. Ord. Mercantil 1 Acdo. Núm. Exp. 303/2022.

Reyes Cuevas Esmeralda vs. Morales Matuz María Elena. Medios Preparatorios Civil 1 Acdo. Núm. Exp. 861/2024.

Reyes y Sánchez Miguel Ángel su Sucesión Quien en Vida También Se Identifico como Miguel Ángel Reyes Sánchez vs. Ramírez Ramírez Alejandro Tonatiuth. Vía de Apremio Civil 2 Acdos. en Amparo. Núm. Exp. 15/2019 Amparo Indirecto Número 592/2024- Viii.

Ruíz Fernández Enrique vs. Andreu Madero Christofer y Madero Aldama María del Carmen. Controversias de Arrendamiento Civil 1 Acdo. Núm. Exp. 1405/2024 Toomo II.

Salgado Saldívar Raúl vs. Rojas Camacho Roberto. Ejecutivo Mercantil 1 Acdo. Núm. Exp. 657/2023.

Sánchez León Vicente Ernesto vs. Orea Elías Miguel Ángel y Abarca Castro José Eduardo y Morgan Carlos Eduardo. Ejecutivo Mercantil 1 Acdo. Núm. Exp. 999/2022.

Scotiabank Inverlat S.A. Institución de Banca Múltiple Grupo Financiero Scotiabank Inverlat vs. Hernández Olvera Mónica María Fernanda. Especial Hipotecario Civil 1 Acdo. Núm. Exp. 1137/2023.

Scotiabank Inverlat S.A. Institución de Banca Múltiple Grupo Financiero Scotiabank Inverlat vs. Villaseñor Villa Paloma del Carmen. Especial Hipotecario Civil 1 Acdo. Núm. Exp. 1265/2024.

Scotiabank Inverlat, S.A. Institución de Banca Múltiple Grupo Financiero Scotiabank Inverlat vs. Galindo Saucedo Karla Anahi y Quiroz Yáñez Edgar. Especial Hipotecario Civil 1 Acdo. Núm. Exp. 607/2022 Tomo II.

Secreto. Especial Mercantil Mercantil 1 Acdo. Núm. Exp. 205/2022.

Secreto. Ejecutivo Mercantil 1 Acdo. Núm. Exp. 575/2024.

Secreto. Ejecutivo Mercantil 1 Acdo. Núm. Exp. 649/2024.

Solís Sabino Juan vs. Juárez Romero Arturo y Juárez Romero Ricardo. Especial Hipotecario Civil 1 Acdo. Núm. Exp. 683/2024.

Soto García (Antes HSBC México S.A. Institución de Banca Múltiple Grupo Financiero HSBC) Gerardo Ívan vs. Castañeda Cabrera Rodrigo y Rafael Martínez Estela. Especial Hipotecario Civil 1 Acdo. Núm. Exp. 917/2022.

Syngenta Agro S.A. de C.V. vs. Promociones y Representaciones Agrícolas de Tlaxcala S.A. de C.V. y Castañeda Guerrero Emilio. Especial Hipotecario Civil 1 Acdo. Núm. Exp. 349/2017.

Tlapalamatl Hinojosa María Fernanda vs. General de Seguros S.A. y Conexion Centro Aeropuerto S.A. de C.V. y Parada Muñoz José Daniel. Ord. Civil 2 Acdos. Núm. Exp. 137/2023 Tomo III.

Tu Casa Express, S.A. de C.V. vs. Ficachi Fragoso Fernando. Especial Hipotecario Civil 1 Acdo. Núm. Exp. 1497/2024.

Unión de Crédito Promotora para el Desarrollo Económico del Estado de México S.A. de C.V. vs. Cervantes Pérez Eloy y Alavez Espinosa Noemí. Especial Hipotecario Civil 1 Acdo. Núm. Exp. 287/2020 Bis. 2 Tomo III.

Valencia Guillén Ángel y Valencia Espinoza López Carlos vs. Ambrosi Herrera José Antonio y Registro Público de la Propiedad y del Comercio del Distrito Federal. Ord. Civil 1 Acdo. Núm. Exp. 1425/2024.

Velázquez Barrón Martin vs. Martínez Rodríguez Alfonso. Ejecutivo Mercantil 1 Acdo. Núm. Exp. 1905/2024 Tomo II.

Villegas Arellano Gerardo Issaac y Villegas Arellano Alma Carmen y Villegas Arellano Abigail vs. Hernández Vázquez Gabriela. Ord. Civil 1 Acdo. Núm. Exp. 849/2022.

Wade Coss Jorge Alberto vs. Serrano Valdez Blanca Olivia y Reyes Romero Axel Ricardo y Romero Medrano Guadalupe. Ord. Civil 1 Acdo. Núm. Exp. 325/2024.

Zavala Torres Caritina y Aviña García José vs. Alamilla Arias Rodolfo. Ord. Civil 1 Acdo. Núm. Exp. 205/2020 Tomo II.

Zúñiga García Aarón vs. Vargas Escalera Alfonso y la Sucesión a Bienes de Isela Elizabeth Rodríguez Palomares por Conducto de su Albacea. Ord. Civil 1 Acdo. Núm. Exp. 793/2021.

Y & L Arrendamiento S.A. de C.V. vs. Vargas Ramírez Marco Antonio. Especial Hipotecario Civil 1 Acdo. en Expedientillo. Núm. Exp. 35/2012.

AUDIENCIA

Gm Financial de México S.A. de C.V. Sociedad Financiera de Objeto Múltiple Entidad Regulada vs. Alatriste García Victoria y García Rodríguez Edwin Omar. Ejecutivo Mercantil. 1 Audiencia. Núm. Exp. 351/2022.

Green Rocha Bruno Eduardo vs. Strategic Capital Agency Sapi de C.V. Medios Preparatorios Civil. 1 Audiencia. Núm. Exp. 75/2024.

SENTENCIAS DEFINITIVAS DEL 7 DE ENERO DEL 2025

Silva Fragoso Isaías su Sucesión vs. Mundo Reyes Margarito Concepción y Mundo Mora Luis Felipe y Mundo Mora Juan Daniel y Mundo Mora Dara Keila. Controversias de Arrendamiento Civil 1 Núm. Exp. 915/2024

EL SECRETARIO DE ACUERDOS
LIC. CARLOS EMILIO CARMONA

SECRETARÍA "B"
ACUERDOS DEL 7 DE ENERO DEL 2025

Administradora Fome 2 S. de. R. L. de C.V. vs. Raya Mejía Miguel. Especial Hipotecario Civil 1 Acdo. Núm. Exp. 454/2021.

Administradora Fome 2 Sociedad de Responsabilidad Limitada de Capital Variable vs. Méndez Vázquez Maribel. Especial Hipotecario Civil 1 Acdo. Núm. Exp. 768/2021.

SOLO CONSULTA
SOLO CONSULTA
SOLO CONSULTA

Alberto Canela Contreras Cesionario de Dessetec Desarrollo de Sistemas, Sociedad Anónima de Capital Variable, en su Carácter de Cesionaria vs. Roberto Álvarez Rivera. Especial Hipotecario Civil 2 Acdos. Núm. Exp. 1722/2024 Tomo II.

Almaraz Sánchez Irene vs. Jiménez Romero María Luisa. Ord. Civil 1 Acdo. Núm. Exp. 1796/2024.

Auto Financiamiento Automotriz S.A. de C.V. vs. Rodríguez Rodríguez Antonio. Ejecutivo Mercantil 1 Acdo. Núm. Exp. 350/2022.

Banco Mercantil del Norte Sociedad Anónima Institución de Banca Múltiple Grupo Financiero Banorte vs. Corporativo Ugari S.A. de C.V. y Martínez Rueda Chapital Iñogo Patricio. Ejecutivo Mercantil 1 Acdo. Núm. Exp. 1240/2023.

Banco Mercantil del Norte, Sociedad Anónima Institución de Banca Múltiple, Grupo Financiero Banorte antes BBVA Bancomer vs. González Hernández Luis Giovanni y Delgado Rocandio Adelina. Especial Hipotecario Civil 1 Acdo. Núm. Exp. 502/2020.

Banco Santander México, Sociedad Anónima, Institución de Banca Múltiple, Grupo Financiero Santander México vs. Comercializadora de Alimentos Marinos Importados y Nacionales, Sociedad Anónima de Capital Variable y Gutiérrez López Carla Eugenia. Ejecutivo Mercantil 1 Acdo. Núm. Exp. 140/2023.

Banco Santander México S.A. Institución de Banca Múltiple, Grupo Financiero Santander México vs. Butron Medina Miguel. Especial Hipotecario Civil 1 Acdo. Núm. Exp. 428/2019 Tomo II.

Bancomer S.A. Ins de Banca Múltiple y hoy Vapn Plus S de R.L. de C.V. vs. Camacho García René y y Otro. Ord. Mercantil 1 Acdo. Núm. Exp. 1996/2024.

Calderas López José Antonio y García Balderas Carlos Lizandro vs. Rodríguez Sevilla Luis Arturo. Ejecutivo Mercantil 1 Acdo. Núm. Exp. 1364/2023.

Chávez Vargas Juana vs. Chávez Aguilar Juan Carlos. Ord. Civil 1 Acdo. Núm. Exp. 746/2022 Tomo II.

Ci Banco S.A. Institución de Banca Múltiple antes The Bank Of New York Mellon S.A. Institución de Banca Múltiple Actuando en su Carácter de Fiduciaria en el Fideicomiso F/00102 vs. Hernández Reyes Modesta. Especial Hipotecario Civil Tomo II. 1 Acdo. Núm. Exp. 342/2013 Tomo II.

Dessetec Desarrollo de Sistemas Sociedad Anónima e Capital Variable antes Banco Invex, S.A., Institución de Banca Múltiple, Invex Grupo Financiero, Fiduciario, Unicamente en su Carácter de Fiduciario del Fideicomiso Identificado Con el Número 1301 vs. Rechy Vargas Armando y Dionet Chávez Edith. Especial Hipotecario Civil 1 Acdo. Núm. Exp. 926/2008 Tomo II.

García Guerrero José Luis su Sucesión vs. Magaldi Lara Alfonso. Ord. Civil 1 Acdo. Núm. Exp. 1450/2019 Tomo II.

González Mariscal Enrique Gerardo vs. Cuevas Robles Carlos Alejandro y Gómez Salgado Alejandro y Barrera Valcaneras Gabriel. Controversias de Arrendamiento Civil 1 Acdo. Núm. Exp. 896/2024.

Guadarrama del Valle Roberto su Sucesión vs. Morales Guadarrama Luis Roberto y Notario Público 172 de la Ciudad de México. Ord. Civil 3 Acdos. Núm. Exp. 1968/2024.

Guerrero Guerrero Perfecto y Guerrero Perfecto, También Conocido vs. Granados Barba Juan Antonio. Ord. Civil 1 Acdo. Núm. Exp. 970/2024.

Hall Gómez Berenice de Los Ángeles su Sucesión vs. Arauzo Elizondo Laura Ofelia y Enciso López David. Controversias de Arrendamiento Civil 1 Acdo. Núm. Exp. 810/2023.

Hernández García María Magdalena vs. Martínez Miranda Juana. Ord. Civil 1 Acdo. Núm. Exp. 902/2023.

HSBC México S.A. Institution de Banca Múltiple Grupo Financiero HSBC División Fiduciaria, Actuando como Fiduciaria en el Fideicomiso Numerto F/262757 vs. Romero Duarte Sochilt. Especial Hipotecario Civil 1 Acdo. Núm. Exp. 626/2014.

HSBC México S.A. Institución de Banca Múltiple, Grupo Financiero HSBC Fiduciaria en su Carácter de Fiduciario en el Fideicomiso Número F/234036 vs. Ramírez Acosta Asunción Javier, Martínez Urzua María Emma del Socorro y Ramírez Martínez Norma. Especial Hipotecario Civil 1 Acdo. Núm. Exp. 1198/2017 Tomo II.

HSBC México Sociedad Anónima Institución de Banca Múltiple Grupo Financiero HSBC División Fiduciaria en su Carácter de Fiduciario del Fideicomiso Irrevocable de Administración Identificado Con el Número F 262757 vs. Tirado Ochoa Miguel Ángel. Vía de Apremio Civil 2 Acdos. Núm. Exp. 1294/2024.

Instituto de Seguridad Social para las Fuerzas Armadas Mexicanas vs. Cortés Solano Maurilio Eulogio. Especial Hipotecario Civil 1 Acdo. Núm. Exp. 904/2019.

Instituto del Fondo Nacional de la Vivienda para los Trabajadores (Infonavit) vs. Reyes Ramírez Fernando. Especial Hipotecario Civil 1 Acdo. Núm. Exp. 600/2014.

Javier Díaz Mijangos Cesionario de Mabucapa I Sociedad de Responsabilidad Limitada de Capital Variable, Anteriormente Ckd Activos 1, Sociedad Anónima de Capital Variable y Ckd Activos 3 Sociedad Anónima de Capital Variable antes BBVA Bancomer, Sociedad Anónima Institución de Banca Múltiple, Grupo Financiero BBVA Bancomer vs. Martínez Velázquez Isidro Alfonso y Roldán Rosillo de Martínez Rocío. Especial Hipotecario Civil 1 Acdo. Núm. Exp. 1668/2024 Tomo II.

Jiménez Bracho Omar vs. Martínez Campos Salvador y Director del Registro Público de la Propiedad y de Comercio de la Ciudad de México. Ord. Civil 2 Acdos. Núm. Exp. 1024/2024.

Mapfre México, S.A. vs. American Eagle México Retail, S. de R. L. de C.V. Ord. Civil 1 Acdo. Núm. Exp. 1188/2024.

Maricela Espejel Béjararno antes HSBC México S.A. Institución de Banca Múltiple Grupo Financiero HSBC División Fiduciaria como Fiduciario en el Fideicomiso Irrevocable de Administración, Fuente de Pago y Garantía Identificado Con el Número F Diagonal Trescientos Cuatro Mil Quinientos Cincuenta y Siete antes Crédito Inmobiliario S.A. de C.V. Sociedad Financiera de Objeto Múltiple Entidad No Regulada vs. Aguayo González María de Lourdes. Especial Hipotecario Civil 1 Acdo. Núm. Exp. 856/2007 Tomo II.

Martínez Mendoza Isaías vs. Peredo Macías Irma Agustina. Juris. Voluntaria Civil 1 Acdo. Núm. Exp. 1054/2024.

Mejía Salazar Gerardo vs. Razo Tinajero Alma Gabriela y Razo García Arturo. Controversias de Arrendamiento Civil 1 Acdo. Núm. Exp. 242/2024.

Padilla López Evelia su Sucesión vs. Mese Mata Humberto Dalle. Controversias de Arrendamiento Civil 1 Acdo. Núm. Exp. 1214/2024.

Portafolio de Negocios S.A. de C.V. Sociedad Financiera de Objeto Múltiple Entidad Regulada vs. Mexicana de Diseño y Confección S.A. de C.V., Sámano Casillas Laura Olivia, Enciso Delahanty Arturo, Enciso Delahanty José Alejandro y Mercenario Guarneros Aura Stephanie. Ejecutivo Mercantil 1 Acdo. Núm. Exp. 426/2017 Tomo II.

Rangel Sánchez Edgar Salvador vs. Pie Walte Frida Shainne y Solórzano Jacob Mario Enrique. Controversias de Arrendamiento Civil 1 Acdo. Núm. Exp. 820/2016 Tomo II.

Rebollo Duarte Alberto del Sagrado Corazon vs. López Hernández José Guadalupe. Ejecutivo Mercantil 1 Acdo. Núm. Exp. 1276/2023.

Reyes Soto Carlos. Inmat. Judicial Civil 1 Acdo. Núm. Exp. 646/2014.

Rivera Peña Karle Emiret vs. Producciones Wen Sociedad Anónima de Capital Variable. Ord. Civil 1 Acdo. Núm. Exp. 1556/2024.

Rodríguez Pérez María Magdalena vs. Torres Martínez Jorge Alberto y Pacheco Terán Lizbeth. Controversias de Arrendamiento Civil 1 Acdo. Núm. Exp. 688/2021.

Rodríguez Zendejas Alfredo Cuauhtémoc vs. Rodríguez Zendejas Eduardo José y Registro Público de la Propiedad y del Comercio de la Ciudad de México. Ord. Civil 3 Acdos. Núm. Exp. 630/2024.

Rojas Rodríguez Octavio vs. Martínez Aguirre Vianney. Ord. Civil 1 Acdo. Núm. Exp. 1960/2024.

Romo Bolaños José de Jesús, Romo Bolaños José Jesús vs. Ángeles Hernández Óscar. Ord. Civil 1 Acdo. Núm. Exp. 856/2018.

Rosales González Pedro vs. Ávila Rodríguez Isabel. Controversias de Arrendamiento Civil 1 Acdo. Núm. Exp. 1106/2024.

Secreto. Ejecutivo Mercantil 1 Acdo. Núm. Exp. 1830/2024.

Segura López Dolores vs. Segura López Agustina y Segura López Jesús Gildardo. Ord. Civil Apel. Amb Efec. 1 Acdo. Núm. Exp. 1842/2024.

Taboada Arriola Omar vs. Camposeco Judith María Elena. Controversias de Arrendamiento Civil 1 Acdo. Núm. Exp. 442/2022.

Terán Suárez Edgar vs. Prenda Pague Sapi S.A. de C.V. y Rental Payments S.A. de C.V. Vía de Apremio Civil 1 Acdo. Núm. Exp. 904/2024.

Torres Aguilar Guadalupe vs. Jaime David Chelminsky Rzeszewsky. Ord. Civil 1 Acdo. Núm. Exp. 46/2001.

Troncoso Ortega Carlos Iván vs. Díaz Méndez Martín Gerardo. Ejecutivo Mercantil 1 Acdo. Núm. Exp. 1980/2024.

SOLO CONSULTA
SOLO CONSULTA
SOLO CONSULTA

Ugalde Basurto Gabriel vs. Banco Mercantil del Norte Sociedad Anónima Institución de Banca Múltiple Grupo Financiero Banorte y C Director del Registro Público de la Propiedad y del Comercio de la Ciudad de México. Especial Hipotecario Civil 1 Acdo. Núm. Exp. 1644/2024 Tomo II.

Vázquez del Mercado Villaseñor Rafael José Luis vs. Cossío Villareal Gregorio José. Controversias de Arrendamiento Civil 1 Acdo. Núm. Exp. 1782/2024.

AUDIENCIA

Gloria Alcalá Luis Manuel vs. Alcalá Molina Remedios, su Sucesión. Aud. Previa, de Concil. y de Excepciones Procesales Ord. Civil. 1 Audiencia. Núm. Exp. 890/2023.

LA SECRETARIA DE ACUERDOS
LIC. MARÍA JULIETA MENDOZA PINEDA

SOLO CONSULTA

DÉCIMO SÉPTIMO DE LO CIVIL

SECRETARÍA "A"
ACUERDOS DEL 7 DE ENERO DEL 2025

Administradora Fome 1 Sociedad de Responsabilidad Limitada de Capital Variable vs. Martínez Rosales Miriam Macrina. Especial Hipotecario Civil 1 Acdo. Núm. Exp. 379/2013 Tomo II.

American Express Company México S.A. de C.V. vs. Transportes Unidos Castañeda S.A. de C.V. y y-o. Transportes Unidos Castañeda Sapi de C.V. Ejecutivo Mercantil 1 Acdo. Núm. Exp. 1249/2024.

Banco Activen S.A. Institución de Bacna Múltiple Grupo Financiero Actinver vs. Ortega Navarro Laura Gabriela. Vía de Apremio Civil 1 Acdo. Núm. Exp. 1193/2024.

Banco Mercantil del Norte S.A. Institución de Banca Múltiple Grupo Financiero Banorte vs. Yáñez Corona Penelope Deyanira. Juris. Voluntaria Civil 1 Acdo. Núm. Exp. 923/2024.

Barquin Villavicencio Bárbara Artemisa y Barquin Villavicencio María Yunuhen y Barquin Villavicencio Juan Javier vs. Rico Santos Raúl. Ord. Civil 1 Acdo. Núm. Exp. 571/2024.

BBVA Bancomer, S.A. Institución de Banca Múltiple Grupo Financiero BBVA Bancomer vs. Sánchez Longoria Raquel Araceli. Especial Hipotecario Civil 2 Acdos. Núm. Exp. 943/2013.

Casas Hernández Paola Luisa vs. Chubb Seguros México S.A. Ord. Civil 2 Acdos. Núm. Exp. 973/2024.

Cerdán Trujillo Vda. de Armada María de Jesús su Sucesión Quien También Acostumbra Usar Los Nombres de María Cerdán de Armada, María Cerdán Trujillo Vda. de Armada su Sucesión vs. Macías Duenes Jesús y C. Director del Registro Público de la Propiedad y de Comercio de la Ciudad de México. Ord. Civil 1 Acdo. en Expedientillo. Núm. Exp. 161/2017 Expedientillo.

Cibanco, Sociedad Anónima, Institución de Banca Múltiple vs. Álvarez Ontiveros David. Especial Hipotecario Civil 2 Acdos. Núm. Exp. 1593/2012.

Cortés Aco Roberta y Tlachi Cuamani Cruz vs. Grupo Mexicano de Seguros S.A. de C.V. Ord. Civil 2 Acdos. Núm. Exp. 11/2023 Tomo II.

Daimler Financial Services México S de R.L. de C.V. vs. Gutiérrez Molotla Víctor Hugo. Ejecutivo Mercantil 1 Acdo. Núm. Exp. 1689/2024.

Daimler Financial Services México Sociedad de Responsabilidad Limitada de Capital Variable vs. Transportes y Logísticas Nort Sureste de México Sociedad Anónima de Capital Variable y Guzmán Guarneros Mateo. Ejecutivo Mercantil 1 Acdo. Núm. Exp. 603/2024.

Delgado Salazar Luis vs. Castro Cota María Antonieta. Especial Hipotecario Civil 1 Acdo. Núm. Exp. 1593/2009.

Díaz Cabrera Rocío vs. Segura Arredondo Jesús. Especial Hipotecario Civil 1 Acdo. Núm. Exp. 813/2019.

Díaz Serralde Elsa vs. Mora Maya Octavio. Ejecutivo Mercantil 1 Acdo. en Incidente. Núm. Exp. 1283/2024 Inc. de Liquidación de Cuantif. de Intereses Moratorios.

Erreguerena Velasco Alejandro y Guerra Martínez Miguel Ángel vs. Portillo López Quien También Acostumbra Usar O. Es Conocida como Yolanda Portillo López y-o. Yolanda Ercilia Portillo y López Yolanda Ercilia. Especial Hipotecario Civil 3 Acdos. Núm. Exp. 985/2022.

Erreguerena Velasco Alejandro y Guerra Martínez Miguel Ángel vs. Portillo López Quien También Acostumbra Usar O. Es Conocida como Yolanda Portillo López y-o. Yolanda Ercilia Portillo y López Yolanda Ercilia. Especial Hipotecario Civil 2 Acdos. en Incidente. Núm. Exp. 985/2022 Inc. de Determinación de Los Adeudado y de Liquidación de Intereses.

Figueroa Gutiérrez Rosalía su Sucesión y Rodríguez Figueroa Rosalía vs. Bezares Báeza Marco Antonio y Serapio Ramírez Esther y Pascual Bautista Alicia y Hurtado Martínez Gustavo Abraham y Julio Norberto Leonor y Irineo Serapio Irene. Ord. Civil 1 Acdo. Núm. Exp. 1203/2023.

Financiera Nacional de Desarrollo Agropecuario Rural Forestal y Pesquero antes Financiera Rural vs. Acosta Vargas Raúl y Medina Delgado Mariana. Ejecutivo Mercantil 1 Acdo. en Amparo. Núm. Exp. 1403/2024 Bis. 1.

Flores Contreras José vs. Real Wences Domitila y Rosas Irigoyen Jorge Rafael y C Director del Registro Público de la Propiedad y del Comercio del Distrito Federal. Ord. Civil 1 Acdo. Núm. Exp. 1781/2024.

Hernández López Saúl Iván vs. Obregón López Edgar. Ejecutivo Mercantil 1 Acdo. Núm. Exp. 273/2024.

Hernández Sánchez Patricia vs. Manríquez Anguiano María Encarnación su Sucesión, Murrieta Beltrán Gregorio su Sucesión y Registro Público de la Propiedad y de Comercio de la Ciudad de México. Ord. Civil 1 Acdo. en Expedientillo. Núm. Exp. 807/2018 Expedientillo.

Hernández Vázquez Hermilo vs. Hernández Cerventes Ma Guadalupe y Instituto de Seguridad y Servicios Sociales de Los Trabajadores del Estado Issste y Fondo de la Vivienda del Instituto de la Seguridad y Servicios Sociales de Los Trabajadores del Estado Fovissste. Ord. Civil 1 Acdo. Núm. Exp. 1371/2024.

HSBC México, S.A. Institución de Banca Múltiple Grupo Financiero HSBC División Fiduciaria vs. Aguilar Flores Luciano. Proced. Judicial de Reconoc. y Ejecc. de Laudo Arbitral Civil 1 Acdo. en Expedientillo. Núm. Exp. 769/2011 Expedientillo.

Instituto del Fondo Nacional de la Vivienda para los Trabajadores vs. Cervantes Ortiz Edgar y Orellana Sánchez Nancy Vanessa. Especial Hipotecario Civil 1 Acdo. Núm. Exp. 691/2016.

Instituto de Seguridad y Servicios Sociales de Los Trabajadores del Estado a Través de su Fondo de la Vivienda. Fovissste vs. Piña Zavala Eduardo y Nene Castañeda Samantha. Especial Hipotecario Civil 1 Acdo. Núm. Exp. 311/2021.

Instituto del Fondo Nacional de la Vivienda para los Trabajadores (Infonavit) vs. Rivera Arciniega Érika. Especial Hipotecario Civil 1 Acdo. en Expedientillo. Núm. Exp. 743/2024 Expedientillo.

Instituto del Fondo Nacional de la Vivienda para los Trabajadores (Infonavit) vs. Camacho Paredes José Enrique. Especial Hipotecario Civil 1 Acdo. en Expedientillo. Núm. Exp. 741/2024 Expedientillo.

Instituto del Fondo Nacional de la Vivienda para los Trabajadores Infonavit vs. Cruz Vázquez Enriqueta y Rubio Patricio Arturo Berna. Especial Hipotecario Civil 1 Acdo. Núm. Exp. 1203/2024.

Instituto del Fondo Nacional de la Vivienda para los Trabajadores Infonavit vs. Anguamea Canales Juan Carlos. Especial Hipotecario Civil 1 Acdo. en Expedientillo. Núm. Exp. 1043/2018 Expedientillo.

Jassan Djaddah Ingrid vs. Jassan Djaddah Isaac. Ejecutivo Mercantil 1 Acdo. Núm. Exp. 787/2021.

Martínez Mendoza Juan Gabriel y Romero Torres Beatriz vs. Grupo Mexicano de Seguros S.A. de C.V. Ord. Civil 1 Acdo. Núm. Exp. 137/2024.

Morales López María Laura vs. Corredor Eje 3 Ote Norte Sur S.A. de C.V. También Conocida como Corensa y Qualitas Compañía de Seguros S.A. de C.V. y Medicavial S.A. de C.V. Ord. Civil 2 Acdos. Núm. Exp. 1119/2024.

Muñoz Romero Juan Carlos vs. Romero Naranjo María Luisa y Muñoz Romero Luz María y Muñoz Romero María Luisa y Muñoz Romero Lilia y Muñoz Romero Gabriela Patricia y Muñoz Romero José Antonio y Lic. Jaime Daniel Baños Paz Notario Público No 3 del Distrito Judicial de Apan Hidalgo y C Director del Registro Público de la Propiedad y Comercio del Estado de Hidalgo Con Residencia en Apan. Ord. Civil 1 Acdo. Núm. Exp. 977/2024.

Najmias Sades José Luis vs. Chattaj Cohen Alberto. Controversias de Arrendamiento Civil 2 Acdos. Núm. Exp. 921/2024.

Pérez Peña Palmira Marcela Cesionaria vs. Gama Gorocica Luis Mauricio y Ochoa C Cazarez Lorena Patricia vs. Martínez Esparza Olga. Especial Hipotecario Civil 2 Acdos. en Tercería. Núm. Exp. 485/1998 Terc. Excl. de Dominio.

Prieto Santacruz Elizabeth vs. Prieto Cervantes Manuel y Prieto Escobar Blanca Estela y Prieto Soria Vicente su Sucesión y Registro Público de la Propiedad y del Comercio de la Cdmx. Ord. Civil 1 Acdo. Núm. Exp. 1623/2024.

Prima Administradora de Activos Sociedad Anónima de Capital Variable vs. Gómez Sánchez Víctor Manuel. Especial Hipotecario Civil 2 Acdos. Núm. Exp. 283/2024.

Renovi Fund II, S.A. de C.V., Cesionaria vs. Rivera Salinas Sonia Esmeralda. Especial Hipotecario Civil 1 Acdo. Núm. Exp. 559/2021 Tomo II.

Scotiabank Inverlat S.A. Institución de Banca Múltiple Grupo Financiero Scotiabank Inverlat vs. Flores Ruíz Irma. Especial Hipotecario Civil 1 Acdo. en Expedientillo. Núm. Exp. 445/2021 Expedientillo.

Secreto. Ejecutivo Mercantil 1 Acdo. Núm. Exp. 267/2022.

Secreto. Ejecutivo Mercantil 1 Acdo. Núm. Exp. 513/2024.

Secreto. Ejecutivo Mercantil 1 Acdo. Núm. Exp. 939/2023.

Sofom Inbursa Sociedad Anónima de Capital Variable, Sociedad Financiera de Objeto Múltiple. Entidad Reglada, Grupo Financiero Inbursa vs. Jugueteros Mexicanos Sociedad Anónima de Capital Variable y Guízar González Enrique y Guízar González Daniel. Ejecutivo Mercantil 1 Acdo. Núm. Exp. 1673/2024.

Solís Cámara Carstenes Pedro y Solís Cámara Carstenes Mariela Cesionarios vs. León Figueroa Claudia. Especial Hipotecario Civil 1 Acdo. en Expedientillo. Núm. Exp. 297/2018 Expedientillo.

Suárez de la Garza Carlos Alberto vs. Grupo Mexicano de Seguros S.A. de C.V. Ord. Civil 2 Acdos. Núm. Exp. 1095/2024.

Super Autos de Xochimilco S.A. de C.V. vs. Autotransportes México Tizayuca Temascalapa y Anexas S. R. L. C.V. y Otros. Ejecutivo Mercantil 1 Acdo. Núm. Exp. 279/1995 Tomo II.

Zabala Rivera Mauricio Manuel y Canasi y Azar José vs. Santaella Castillo Alfonso su Sucesión y María Cristina Santaella Castillo y Arnulfo Aguilar Herrera y C. Director del Registro Público de la Propiedad y de Comercio de la Ciudad de México. Ord. Civil 1 Acdo. Núm. Exp. 1091/2016 Tomo II.

De la Garza Hinojosa Rodrigo vs. Grupo Tungsten S.A. de C.V. Ejecutivo Mercantil 1 Acdo. Núm. Exp. 1313/2018 Tomo II.

MAL PUBLICADOS

Cruz San Agustín Elda vs. Méndez Guerrero Alfredo Martín y Pérez Vilchis Agustín. Controversias de Arrendamiento Civil 1 Acdo. Núm. Exp. 703/2024.

SENTENCIAS DEFINITIVAS DEL 7 DE ENERO DEL 2025

Portilla Limiñana Jesús Martín vs. Portilla Cruz Ángel de Jesús y Limiñana Ruíz de Portilla Paulette. Ord. Civil Sent. Def. 1 Núm. Exp. 403/2024

EL SECRETARIO DE ACUERDOS
LIC. ROBERTO LÓPEZ MARTÍNEZ

SECRETARÍA "B"
ACUERDOS DEL 7 DE ENERO DEL 2025

Aguilar Torres Gualberto vs. Rodríguez Venegas Lisseet. Ord. Civil 1 Acdo. Núm. Exp. 1092/2023.

Alquicira José Arturo vs. Marín Cayetano Evarista Eustolia y Grupo Pansabo S.A. de C.V. y Licenciado José Enrique Rendón Salazar y-o. el Titular de la Notaria Número 73 del Distrito Federal hoy Ciudad de México. Ord. Civil 1 Acdo. Núm. Exp. 1142/2024.

Amparo 538/2024 Promov. por Aurora Quiseed Estrada Posada. Ord. Civil 2 Acdos. en Amparo. Núm. Exp. 5082/2024 Amparo 538/2024- 6, Promov. por Aurorra Quiseed Estrada Posada.

Autofinanciamiento México, S.A. de C.V. vs. Zárate Rendón Gerardo Miguel, Córdova Garuno Angelina y Zárate Córdoba Patricia. Ejecutivo Cuantía Menor Mercantil 1 Acdo. Núm. Exp. 1236/2024.

Autofinanciamiento México S.A. de C.V. vs. Arellano Hernández Arturo René y Zamarripa Franco Enrique y Hernández Ortiz Ángela. Ejecutivo Mercantil 1 Acdo. Núm. Exp. 814/2022.

Banco Invex S.A. Institución de Banca Múltiple Grupo Financiero en su Carácter de Fiduciario del Fideicomiso Irrevocable Número 563 vs. Collado Silvan José del Rosario. Especial Hipotecario Civil 1 Acdo. Núm. Exp. 234/2008 Tomo II.

Banco Monex S a I B M Monex Grupo Financiero vs. Mata Hernández Jéssica Janeth. Especial Hipotecario Civil 1 Acdo. Núm. Exp. 1772/2024.

Banco Nacional de México S.A. Integrante del Grupo Financiero Banamex vs. De la Vega Yoma Víctor. Especial Hipotecario Civil 3 Acdos. Núm. Exp. 92/2018 Tomo II.

Banco Santander México S.A. Institución de Banca Múltiple Grupo Financiera Santander México vs. Luis Miguel Sánchez Calderón. Especial Hipotecario Civil 1 Acdo. Núm. Exp. 464/2020.

Banco del Bajío S.A. Institución de Banca Múltiple vs. Inmobiliaria Xiutepec S.A. de C.V. y Otros. Ejecutivo Mercantil 1 Acdo. en Incidente. Núm. Exp. 1162/2012 Inc. de Liquidación de Intereses Ordinarios e Intereses Moratorios (5).

BBVA México S.A. Institución de Banca Múltiple BBVA México vs. Unified Networks S.A. de C.V. y Camacho Fernández María Liliana y Hernández Chávez Gerardo. Ejecutivo Mercantil 1 Acdo. Núm. Exp. 324/2024.

Bravo Torreblanca Carlos vs. Matc Digital S de R.L. de C.V. Controversias de Arrendamiento Civil 2 Acdos. Núm. Exp. 910/2024.

Capmobi Sociedad Anónima Promotora de Inversiones de Capital Variable vs. Sánchez Carbajal Jonathan Gabriel. Especial Hipotecario Civil 1 Acdo. Núm. Exp. 1172/2019 Tomo II.

Carrasco Acevedo Norma vs. Varela Vázquez José su Sucesión y Ortiz Morales Rufina y Varela Ortiz Jacinto y Varela Ortiz Alma Rosa y Varela Ortiz Perla y Varela Ortiz Víctor Manuel. Ord. Civil 2 Acdos. Núm. Exp. 52/2024.

Cementos y Aceros Detodo S de R.L. de C.V. vs. Cifuentes Páez Antonio. Ord. Mercantil 2 Acdos. Núm. Exp. 850/2024.

Chubb Seguros México S.A. vs. Dhl Metropolitan Logistics México S.A. de C.V. Ord. Civil 1 Acdo. en Amparo. Núm. Exp. 802/2021 Amparo Indirecto 1045/2023.

Ckd Activos 8, Sociedad Anónima, Promotora de Inversión de Capital Variable vs. Vitela García Roberto Adán. Especial Hipotecario Civil 1 Acdo. Núm. Exp. 356/2019 Tomo II.

Claudia Guadalupe Ramos Garza vs. Jorge Mario Espinoza Velázquez. Ejecutivo Mercantil 1 Acdo. Núm. Exp. 1468/2024.

Condominio Cerrada de Mazatlan 13, Colonia Condesa, Alcaldia Cuahutemoc, Ciudad de México vs. Aldama Saavedra Manola. Ejecutivo Civil 1 Acdo. en Amparo. Núm. Exp. 1544/2024 Bis. 6 Amparo Directo Dc 627/24.

Corporativo Zendere I Sociedad Anónima Promotora de Inversión de Capital Variable vs. Ortiz Sánchez Juan Marcelo y Juárez Ramírez Maricela. Especial Hipotecario Civil 1 Acdo. Núm. Exp. 514/2014.

Dávila Rebollar Fernando vs. Herrerías Montoya Ignacio Francisco su Sucesión y Herrerías Cuevas Vesta Mónica. Juris. Voluntaria Civil 1 Acdo. Núm. Exp. 1614/2024.

Dessetec Desarrollo de Sistemas Sociedad Anónima de Capital Variable vs. Velázquez Ortega María Sonia. Especial Hipotecario Civil 3 Acdos. Núm. Exp. 1142/2019 Tomo III.

Detectores S.A. de C.V. vs. Moreno Contreras Julio César y Marie Arnold Tarah. Ord. Civil 3 Acdos. Núm. Exp. 1006/2024.

España Gómez María Teresa vs. Castelar Ríos Facundo. Ord. Civil 1 Acdo. Núm. Exp. 1326/2024.

Fc Financial Sociedad Anónima de Capital Variable Sociedad Financiera de Objeto Múltiple Entidad Regulada Grupo Financiero Inbursa vs. Juan Arturo González Mora. Ejecutivo Mercantil 1 Acdo. Núm. Exp. 1536/2024.

Gómez Tagle Alfaro Lorena vs. Mejía Gómez Tagle Cristhian Aarón y Ramírez Ramírez Jazmín. Controversias de Arrendamiento Civil 1 Acdo. Núm. Exp. 1154/2024.

HSBC México S.A. Institución de Banca Múltiple Grupo Financiero HSBC vs. Chaparro Sánchez Jorge Luis. Ord. Mercantil 1 Acdo. en Amparo. Núm. Exp. 452/2014 Amparo 606/2024.

HSBC México S.A. Institución de Banca Múltiple Grupo Financiero HSBC División Fiduciaria en su Carácter de Fiduciario en el Fideicomiso Número F/238864 vs. Rondero Meza Samuel y Figueroa Calderón Alma. Vía de Apremio Civil 1 Acdo. Núm. Exp. 680/2024.

HSBC México, Sociedad Anónima, Institución de Banca Múltiple, Grupo Financiero HSBC, División Fiduciaria vs. Rubio Osorio Martha y Téllez Gante José Antonio. Vía de Apremio Civil 2 Acdos. Núm. Exp. 1676/2024.

Industrial de Aceros y Construcciones S.A. de C.V. vs. Construcciones Aldesem S.A. de C.V. Ord. Mercantil 1 Acdo. en Incidente. Núm. Exp. 330/2017 Inc. de Cuantif. de Intereses en Ejecc. de Sentencia.

Industrias de Hule Galgo vs. Vitalizadora la Unión y Gómez Gómez Armando y Porrás Huerta Juana María Isabel. Especial Hipotecario Civil 1 Acdo. Núm. Exp. 1182/2024.

SOLO CONSULTA
SOLO CONSULTA
SOLO CONSULTA

Instituto San Ángel del Sur Sociedad Civil vs. Fernández Dosal María Cristina y Fernández Dosal Julio Rafael y Gutiérrez Velázquez María Andrea Silvia y Álvarez Cisneros María Luisa y González Márquez Jovita y Narváez Ruíz Isidoro Ángel y Zavala Arredondo Marco Antonio y Nava Cortés Francisca y Hernández Guerrero Angélica Ixtaccihuatl y Lazcano Arias Eva y Álvarez Cisneros María Lucía y Amado Burguete Carlos Augusto y Pérez Butron Daniel y Careaga Rodríguez Ricardo Fabricio y Cantón León Javier y Álvarez Cisneros María Lucía y Binder Berger Czacharowky de Albrecht Annelies Lotte y Binderberg Czacharowsky Christine y Albrecht Binderberg Rosemarie Hedwin y Binderberg Greiser Annemarie Edith y Landin Flores Sandra Fany y Alcaldia Coyoacan y Muñoz Domínguez Arturo Isaac y Saldaña López Rocío Verónica y Ruíz Solís Amaranta del Carmen y Ruíz Solís Erendira y Rey Jiménez Luis Raúl y Hernández Cordero Patricia y Lanas Ramírez Catalina. Juris. Voluntaria Civil 1 Acdo. Núm. Exp. 1350/2024 Tomo II.

Instituto del Fondo Nacional de la Vivienda para los Trabajadores Infonavit vs. Mendieta García Alejandro y de la Cruz Camacho Érika Beatriz. Especial Hipotecario Civil 1 Acdo. Núm. Exp. 610/2024.

Jasso Rosello Patricia de Jesús vs. Fuentes Cárdenas Raúl Alejandro y Fuentes Conde Metzeri y Fuentes Conde Emiliano. Ord. Civil 1 Acdo. Núm. Exp. 1290/2024 Tomo II.

Jiménez Ugalde Luis Rafael vs. Desarrollos Dra S.A. P. I de C.V. y Rivas Aragón David José. Ejecutivo Mercantil 1 Acdo. Núm. Exp. 314/2024.

King Garza Enrique Javier vs. Banco Bancrecer Ahora Grupo Financiero Banorte Sab de C.V. y Jaramillo Godínez Jaime y Director del Registro Público de la Propiedad y de Comercio de la Ciudad de México. Ord. Civil 1 Acdo. Núm. Exp. 1022/2024.

López Chávez Francisco y López Cisneros José Eduardo vs. Hernández Coronilla Israel y Element Fleet Management Corporation México S.A. de C.V. y Cemex Concretos S.A. de C.V. y Cemex Sab de C.V. Ord. Civil 1 Acdo. Núm. Exp. 1628/2024.

López López Nicolás Fernando vs. Alfaro Garcés Juan y Revilla González Armando. Especial Hipotecario Civil 1 Acdo. Núm. Exp. 38/2015 Tomo II.

Mccormick de México Sociedad Anónima de Capital Variable vs. Transfotap Sociedad Anónima de Capital Variable, Parra Gómez Jesús Arturo y Parra Gómez Regina. Especial Hipotecario Civil 2 Acdos. Núm. Exp. 558/2020.

Monsivais Toledo Rodolfo Roberto y Castillo Jiménez Jonathan Bernardo vs. Administradora de Inmuebles Santa Emilia S.A. de C.V. Juris. Voluntaria Civil 1 Acdo. Núm. Exp. 1300/2024.

Morales Gálvez Zolia Esther vs. Morales García Jorge y Montañez Cruz Victoria. Controversias de Arrendamiento Civil 1 Acdo. Núm. Exp. 716/2019.

Patiño Movilla Mónica Grisel vs. Impulsora Syser S.A. de C.V. y Notario 211 de la Ciudad de México Lic. José Eugemnio Castañeda Escobedo. Ord. Civil 1 Acdo. Núm. Exp. 1592/2024.

Pérez Gavilan Mercado Manuel vs. Juárez Ramos Miguel Ángel. Controversias de Arrendamiento Civil 1 Acdo. Núm. Exp. 664/2024.

Rivera García Arturo y Mondragón Álvarez Angelina vs. Rivera García Genoveva su Sucesión y Tavares Rivera Raymundo. Ord. Civil 1 Acdo. Núm. Exp. 836/2023 Tomo II.

Romero Gutiérrez Amalia vs. Pruneda Padilla María Juana Marcela. Ord. Civil 1 Acdo. Núm. Exp. 1284/2024.

Sánchez del Corral Santiago y Santiago Sánchez Corral y Ddc Tonala Sapi de C.V. vs. Edificando Talento Sapi de C.V. Sofom Er y Ion Financiera Sapi de C.V. Sofom Er y Opción Mezzanine Sapi de C.V. Sofom Enr y Eskenazi Saed Ilan y Saldívar Hernández Humberto y Banco Actinver S.A. Ibm Grupo Financiero Actinver. Ord. Mercantil 1 Acdo. Núm. Exp. 1356/2024.

Secreto. Ejecutivo Mercantil 1 Acdo. Núm. Exp. 562/2024.

Sociedad Hipotecaria Federal S.N.C. Institución de Banca de Desarrollo en su Carácter de Fiduciario Sustituto de Banco de México en el Fideicomiso Fondo de Operación y Financiamiento Bancario a la Vivienda vs. Reyes Ortega José Juan y Otro. Especial Hipotecario Civil 1 Acdo. en Incidente. Núm. Exp. 196/2012 Inc. de Actualización, Liq de Intereses Moratorios, Pena Convencional y Comisión por Mora 5.

Sofimex, Institución de Garantías, S.A. vs. Alpha Coins, S. de R. L. de C.V. y Rosas Chávez Edgar y Rosas Chávez Integradora de Proyectos Cissa S.A. de C.V. Especial de Fianzas Mercantil 1 Acdo. Núm. Exp. 886/2022.

Soluciones Cocrea Sapi de C.V. Sofom Enr vs. García Ruíz David Rider. Ejecutivo Mercantil 1 Acdo. Núm. Exp. 1442/2024.

Soluciones Cocrea Sapi de C.V. Sofom Enr vs. González Solís José Efraín y Flores Vergara Azucena. Ejecutivo Mercantil 1 Acdo. Núm. Exp. 1336/2024.

Soluciones Cocrea Sapi de C.V. Sofom Enr vs. Isaac Emmanuel Dávalos Rosas. Ejecutivo Mercantil 1 Acdo. Núm. Exp. 1540/2024.

Soluciones Cocrea Sapi de C.V. Sofom Enr vs. Verónica Yadira Quintero Elizarrarás. Ejecutivo Mercantil 3 Acdos. Núm. Exp. 1520/2024 Tomo II.

Sosa Domínguez José Lorenzo Antonio su Sucesión vs. Massih Ohanian Jane Abdul y Abdul Massih Michel. Controversias de Arrendamiento Civil 1 Acdo. Núm. Exp. 22/2019 Tomo II.

Urrutia Rendón José Manuel vs. Rojas Flores Miguel Ángel. Ejecutivo Mercantil 1 Acdo. Núm. Exp. 1312/2024.

Vázquez Tirado María Ilian vs. Almagro Flores María Soledad. Ord. Civil 1 Acdo. Núm. Exp. 1346/2023.

Zequeida Muñoz Esli vs. Guadarrama Hernández Karla Marlen. Juris. Voluntaria Civil 2 Acdos. Núm. Exp. 658/2024.

De la Peña y Quintero Carlos su Suc. vs. Díaz Sánchez María Teresa. Ord. Civil 1 Acdo. Núm. Exp. 1644/2024.

Audiencia

Zamora Sánchez Lilia Teresa vs. Herrera Serrano Loraine Karina y Serrano Cartamin María de Los Ángeles Alejandra y Herrera Tamariz José Luis. Controversias de Arrendamiento Civil. 1 Aud. en Incidente. Núm. Exp. 64/2022 Inc. de Cuantif. y Liquidación de Servicios.

SENTENCIAS DEFINITIVAS DEL 7 DE ENERO DEL 2025

Banco del Bajío S.A. Institución de Banca Múltiple vs. Fernández Rivero Arcenio Jesús Gerardo. Especial Hipotecario Civil Sent. Definitiva. 1 Núm. Exp. 980/2024

LA SECRETARIA DE ACUERDOS
LIC. MÓNICA MIREYA FALCÓN NÚÑEZ

DÉCIMO OCTAVO DE LO CIVIL

SECRETARÍA "A"
ACUERDOS DEL 7 DE ENERO DEL 2025

&&&&&&&&&&&&&&&&&&&&&&&&&&&&&&&&&&& vs. &&&&&&&&&&&&&&&&&&&&&&&&&&&&&&&& &&&. Ord. Civil 1 Acdo. en Expedientillo_Del_Cuaderno. Núm. Exp. 51025/2024 Expdllo. del Cuad. de Amp. 1025/2024- II Promov. por David García Olvera.

&&&&&&&&&&&&&&&&&&&&&&&&&&&&&&&&&& vs. &&&&&&&&&&&&&&&&&&&&&&&&&&&&&&&&&& &. Ord. Civil 2 Acdos. en Expedientillo_Del_Cuaderno. Núm. Exp. 51051/2024 Expdllo. del Cuad. de Amp. 1051/2024 Promov. por Elisa Tapia Balazario.

Arrendadora y Factor Banorte, S.A. de C.V., Sofom, E. R., Grupo Financiero Banorte antes Sólida Administradora de Portafolios, S.A. de C.V. vs. Delgado Sánchez y Otro Simeón Máximo. Especial Hipotecario Civil 1 Acdo. en Amparo. Núm. Exp. 415/2004 Amparo Indirecto 1489/2024- IV Promov. por Simeón Máximo Delgado Sánchez y Otra.

Autofinanciamiento México S.A. de C.V. vs. Paz García Edgar Paz Navarrete Gabriel García Zavala Margarita. Ejecutivo Mercantil 1 Acdo. Núm. Exp. 1317/2024.

Autofinanciamiento México S.A. de C.V. vs. José Eduardo Camacho Villegas María Eugenia Corona García. Ejecutivo Mercantil 3 Acdos. Núm. Exp. 1357/2024.

Autofinanciamiento México S.A. de C.V. vs. Martínez Olvera Víctor y Otros. Ejec. Merc. 2 Acdos. Núm. Exp. 609/2002.

Banco Inmobiliario Mexicano S.A. Institución de Banca Múltiple vs. Narcia Urbina Jaime Valdemar. Especial Hipotecario Civil Acuerdo. 1 Acdo. Núm. Exp. 965/2023.

Banco Invex Sociedad Anónima Institución de Banca Múltiple Invex Grupo Financiero en su Carácter de Fiduciario en el Fideicomiso 3939 vs. Torres Rodríguez Eduardo. Juris. Voluntaria Civil 1 Acdo. Núm. Exp. 1745/2024.

Banco Mercantil del Norte S.A. Institución de Banca Múltiple Grupo Financiero Banorte vs. Fernando Salas Gutiérrez. Especial Hipotecario Civil 1 Acdo. Núm. Exp. 381/2021.

SOLO CONSULTA
SOLO CONSULTA
SOLO CONSULTA

Banco Mercantil del Norte S.A. Institución de Banca Múltiple Grupo Financiero Banorte vs. Ortiz Roque Hugo Marcos y Valencia Ramírez Sabina Xóchitl. Especial Hipotecario Civil 1 Acdo. Núm. Exp. 841/2023.

Banco Mercantil del Norte Sociedad Anónima, Institución de Banca Múltiple, Grupo Financiero Banorte. Especial Hipotecario Civil Terc. Excl. de Domi. Promovida Porjavier Walter Parra Montaño. 1 Acdo. Núm. Exp. 1773/2009 Bis. 2 Terc. Excl. de Domi. Promov. por Javier Walter Parrado Montaño.

Banco Mercantil del Norte, S.A., Institución de Banca Múltiple, Grupo Financiero Banorte vs. Concepto M. Inmobiliario, S.A. de C.V. y Otros. Extinción de Domi. Civil Cuad. Excl. de Domi. a Nombre de Gloria Alicia Ortiz Robles. 2 Acdos. en Tercería. Núm. Exp. 1773/2009 Excl. de Domi. a Nombre de Gloria Alicia Ortiz Robles.

Banco Mercantil del Norte, S.A., Institución de Banca Múltiple, Grupo Financiero Banorte vs. Concepto M. Inmobiliario, S.A. de C.V. y Otros. Extinción de Domi. Civil 1 Acdo. en Tercería. Núm. Exp. 1773/2009 Excl. de Domi. de Jorge Ricardo Changpo Juárez.

Banco Mercantil del Norte, Sociedad Anónima, Institución de Banca Múltiple, Grupo Fnanciero Banorte vs. Martínez Caballero Víctor Hugo y Pérez Luna Laura. Juris. Voluntaria Civil Acuerdo. 2 Acdos. Núm. Exp. 695/2023.

Banco Nacional de Comercio Exterior, S. N. C vs. Alejandro Maceda España, su Sucesión. Especial Hipotecario Civil 1 Acdo. Núm. Exp. 1353/2019.

Banco Santander México, S.A., Institución de Banca Múltiple, Grupo Financiero Santander México vs. Jaramilllo Rodríguez Claudia Elda. Especial Hipotecario Civil Acuerdo. 1 Acdo. Núm. Exp. 1093/2024.

Banco del Bajío S.A. vs. Ernesto Baho. Especial Hipotecario Civil Acuerdo. 1 Acdo. Núm. Exp. 879/2021.

Banco del Bajío, S.A. Institución de Banca Múltiple vs. Beff Master, S.A. de C.V. y Sergio Vicente González Sosa. Ejecutivo Mercantil 3 Acdos. Núm. Exp. 1257/2012 Segundo Tomo.

Barrera Muñoz María del Carmen Trinidad, Martha Barrera Muñoz, Carlos Barrera Muñoz, Francisco Barrera Muñoz, su Sucesión y Salvador Barrera Muñoz, su Sucesión vs. Teresa Barrera Mejía, Ana Karen Ávila Barrera, Alejandra Karina Ávila Barrera, Laura Adriana Ávila Barrera y Gerardo Ávila Barrera, a Través de su Madre Teresa Barrera Mejía. Ord. Civil 5 Acdos. Núm. Exp. 255/2021.

BBVA México, Sociedad Anónima, Institución de Banca Múltiple, Grupo Financiero BBVA Bancomer vs. López Cruz Jaime Carmelo y Rodríguez Cortés Alma Delia. Especial Hipotecario Civil 2 Acdos. Núm. Exp. 767/2017.

Blanco Caldevilla María de Los Ángeles vs. Pureco Ziranda Armando y Guardado Vázquez Yolanda. Controversias de Arrendamiento Civil 1 Acdo. Núm. Exp. 329/2024.

Burley Bruce Christopher. Juris. Voluntaria Civil 1 Acdo. Núm. Exp. 435/2024.

Campos Hernández María Esther antes HSBC México, S.A. Institución de Banca Múltiple Grupo Financiero HSBC vs. Slobodan Zemva Tanasijevic y Otro. Especial Hipotecario Civil 2 Acdos. Núm. Exp. 115/2014.

Campos León Rita vs. Campos Gómez Alejandro Javier. Ord. Civil 1 Acdo. Núm. Exp. 163/2024.

Campos Vargas Marisela y Padilla Calderón Ernesto Javier vs. Medirep S.A. de C.V. (Procrea Polanco) y Sociedad de Beneficencia Española, I.A.P. (Hospital Español) y Colín Licea Edgar Omar y Gálvez Muñoz Jorge. Ord. Civil 6 Acdos. Núm. Exp. 647/2023 Segundo Tomo.

Cano Valle Teodoro Eduardo vs. Acitores Romero Rebeca y Rubio Miranda Rafael. Juris. Voluntaria Civil 2 Acdos. Núm. Exp. 1211/2024.

Cassani Esquivel Alfredo vs. González Limón María del Carmen. Especial Hipotecario Civil 3 Acdos. Núm. Exp. 839/2021.

Castillo Cuéllar Jorge Eduardo y Martínez Mejía Herminia vs. Juana Cuéllar Manrriquez su Sucesión. Ord. Civil Expedientillo. 1 Acdo. Núm. Exp. 477/2021.

Centro Hospitalario Universidad, S.A. de C.V. vs. Gaytán Fuentes Omar Felipe y Ramírez Ortíz Hilda Margarita. Controversias de Arrendamiento Civil 4 Acdos. Núm. Exp. 1/2017.

Ci Banco S.A. Institución de Banca Múltiple en su Carcater de Fiducairo en el Fideicomiso Número F/00430 vs. Zapata Chavarría Daniel. Especial Hipotecario Civil 1 Acdo. Núm. Exp. 1213/2019.

Cibanco S.A. Institución de Banca Múltiple vs. Soria Orihuela Mitzuro Alberto. Especial Hipotecario Civil 1 Acdo. Núm. Exp. 791/2008 Segundo Tomo.

Comercializadora Vazpalsociedad Anónima de Capital Variable vs. Camacho Osorio Carlos Armando. Especial Hipotecario Civil 2 Acdos. Núm. Exp. 1089/2019.

Corporación Asfaltika, S.A. de C.V. vs. Regiomontana de Coinstrucción y Servicios S.A. P. I de C.V. e Innovaciones Técnicas en Cimentación, S.A. de C.V. Ord. Civil 2 Acdos. Núm. Exp. 431/2021 Segundo Tomo.

Crespi Acosta Perla Xóchitl vs. Gobierno de la Ciudad de México y Arellano Aguirre Juan. Ord. Civil 1 Acdo. Núm. Exp. 1315/2023.

Daniel Beltrán Moctezuma vs. Alva Vda. de Dávila María Teresa También Conocida como Alva Álvarez María Teresa, Dávila Alva María Teresa, Dávila Alva Antonio, Dávila Alva María de la Luz y Dávila Alva Eugenio También Conocido como Dávila y Alva Eugenio. Ejecutivo Mercantil 1 Acdo. Núm. Exp. 331/2017.

Érika Montes Girón vs. Axa Seguros, S.A. de C.V. Ord. Civil Acuerdo. 1 Acdo. Núm. Exp. 461/2020 Segundo Tomo.

Farjat Romero Salhua vs. María Esther Silva Franco. Especial Hipotecario Civil Acuerdo. 1 Acdo. Núm. Exp. 1275/2024.

Finastrategy Mx Sociedad Anónima Promotora de Inversión de Capital Variable vs. Robledo Cruz Armando. Juris. Voluntaria Civil 1 Acdo. Núm. Exp. 619/2024.

Flores Camargo Elvia Deni y Cuen Heredia Divo vs. Montes López Jorge. Especial Hipotecario Civil 1 Acdo. Núm. Exp. 81/2020.

Fundación Bringas Haghenbeck Iap vs. Martínez Granados José Gonzalo. Controversias de Arrendamiento Civil 1 Acdo. Núm. Exp. 639/2021.

García Jiménez Esther Gabriela vs. Marco Antonio Anguiano Cazares. Ord. Civil 1 Acdo. Núm. Exp. 323/2021.

García Jiménez Samuel vs. Danny Burg Chayo. Ejecutivo Mercantil 3 Acdos. Núm. Exp. 1345/2024.

Gelacio Mejía Isidoro vs. Raymundo Ariza Lozano y Otro. Ord. Civil 1 Acdo. Núm. Exp. 741/2019.

Globaldsi S.A. de C.V. vs. Consolid México S.A. de C.V. Ord. Civil Acuerdo. 1 Acdo. Núm. Exp. 857/2024.

González Pérez Omar Alexander vs. Frine Aglae García Toledo, Angélica María Toledo Coca, Irvin Yasir García Toledo y Daniel Patiño. Ord. Civil 1 Acdo. Núm. Exp. 175/2019.

Grupo Nacional Provincial Sociedad Anónima y hoy Grupo Ancional Provincial Sociedad Anónima Bursatil vs. García Bonilla Manuel y Zorrilla Suárez Magdalena Sofía. Especial Hipotecario Civil 1 Acdo. Núm. Exp. 137/2023.

Haro Ortega María Guadalupe vs. Mactoner Audio y Video, S.A. de C.V. y Palacios Vega Lorena. Controversias de Arrendamiento Civil 2 Acdos. Núm. Exp. 401/2017 Segundo Tomo.

Hinojosa Almontes José Luis vs. Mapfre O. Mapfre Tepeyac, S.A. de C.V. Ord. Mercantil 1 Acdo. Núm. Exp. 639/2019 Segundo Tomo.

HSBC México, S.A. Institución de Banca Múltiple, Grupo Financiero HSBC, División Fiduciaria en su Carácter de Fiduciaria en el Fideicomisio Irrevocable Número F/232, 017 vs. Castilla Berzunza Jorge Eduardo. Especial Hipotecario Civil 1 Acdo. Núm. Exp. 275/2010 Segundo Tomo.

HSBC S.A. Institución de Banca Múltiple Grupo Financiero HSBC vs. Gutiérrez López Fidencio. Especial Hipotecario Civil 2 Acdos. Núm. Exp. 545/2024.

Ibarra Vega Silvia vs. Lara Oliver José Enrique y Médica Sur Sab de C.V. y Metlife México S.A. y Grupo Nacional Provincial Sab. Ord. Civil 3 Acdos. Núm. Exp. 419/2018 Séptimo Tomo.

Inmobiliaria Bacaro S.A. de C.V. vs. Espacio y Comunidad Urbana Sapi de C.V. y Díaz Rey Cabarcos María del Carmen. Controversias de Arrendamiento Civil 1 Acdo. Núm. Exp. 765/2022.

Inmobiliaria Karuka S.A. de C.V. vs. Salinas Pérez Yadira. Ord. Civil 1 Acdo. Núm. Exp. 771/2024.

Instituto del Fondo Nacional de la Vivienda para los Trabajadores (Infonavit) vs. Ascencio Gutiérrez Ma. Isabel. Especial Hipotecario Civil 1 Acdo. Núm. Exp. 879/2017.

Instituto del Fondo Nacional de la Vivienda para los Trabajadores Infonavit vs. Muñoz Morales Jazmín Marisol. Especial Hipotecario Civil 1 Acdo. Núm. Exp. 925/2022.

Instituto del Fondo Nacional de la Vivienda para los Trabajadores Infonavit vs. Rivera Barajas José Joel y Soto Guillén Leticia. Especial Hipotecario Civil 1 Acdo. Núm. Exp. 439/2022.

SOLO CONSULTA
SOLO CONSULTA
SOLO CONSULTA

Instituto del Fondo Nacional de la Vivienda para los Trabajadores vs. Gómez Munguía Heriberto y Jaime López Isabel. Especial Hipotecario Civil 1 Acdo. Núm. Exp. 1189/2024.

Instituto del Fondo Nacional de la Vivienda para los Trabajadores vs. Ruíz Caro Eliseo. Vía de Apremio Civil 1 Acdo. Núm. Exp. 311/2024.

Jacobo Carrizales Efrén de Jesús antes Scotiabank Inverlat, S.A., Institución de Banca Múltiple, Grupo Financiero Scotiabank Inverlat vs. Huidobro González Zuleyma. Especial Hipotecario Civil 1 Acdo. Núm. Exp. 437/2017.

Juárez Zúñiga María del Rocío vs. Reyes Fernández Martín. Ord. Civil 1 Acdo. Núm. Exp. 667/2024.

Juárez Poblano Ricardo y Alicia Carolina Salas Chávez vs. Poblano Lorenzo O. Poblano Cerón Lorenzo su Sucesión y Otra. Ord. Civil 1 Acdo. Núm. Exp. 63/2019.

Lang Torres Rafael vs. Proyectos del Norte Avviare S.A. de C.V. y Inmobiliaria Ele Uno S.A. de C.V. Especial Hipotecario Civil 1 Acdo. Núm. Exp. 319/2023.

Linares González René vs. Sánchez Salazar María Leticia y Otro. Controversias de Arrendamiento Civil 1 Acdo. Núm. Exp. 1427/2019.

López Olguín José Cristopher antes Ramos Espinoza Ignacio vs. Guerrero Martínez Jesús. Ejecutivo Mercantil 1 Acdo. Núm. Exp. 1351/2018.

Margain Gleason Silvio Alberto vs. Román Román Hortensia. Controversias de Arrendamiento Civil 1 Acdo. Núm. Exp. 749/2021.

Martha Patricia Martínez Carranza vs. Juan César Sánchez Hernández. Ejecutivo Mercantil Acuerdo. 1 Acdo. Núm. Exp. 1331/2024.

Martín y Martínez María Cristina vs. Santillán Chanona Fabiola y Barrera Brera Juan Eduardo y Coordinación de Política de Ingresos Pertenecientes a la Secretaria de Hacienda del Gobierno del Estado de Morelos. Ord. Civil 2 Acdos. Núm. Exp. 521/2024.

Martínez Martínez Pedro Higinio y Martínez Martínez Francisco vs. Martínez Rangel Olivia. Ord. Civil 1 Acdo. Núm. Exp. 1219/2024.

Martínez Sánchez Martha Elena vs. Armenta Torres Laura y Catemaxca Armenta Vanessa. Controversias de Arrendamiento Civil 2 Acdos. Núm. Exp. 1013/2024.

Mellado Hernández José Armando y Arzate Tiburcio Aracely vs. Seguros Inbursa S.A. Grupo Financiero Inbursa. Ord. Civil Acuerdo. 3 Acdos. Núm. Exp. 1765/2024.

Miss Universe, L. P., Lllp vs. Grupo Promotor Mu México, S.A. de C.V., Comercializadora Ronac, S.A. de C.V. y Rodríguez Sierra Pedro. Arbitraje Comercial Mercantil 1 Acdo. Núm. Exp. 193/2015 Segundo Tomo.

Mondragón Hernández Juan Manuel vs. Stevens Romero Frederick Stanley. Controversias de Arrendamiento Civil 1 Acdo. Núm. Exp. 1825/2024.

Morales Alvarado Estela vs. Roldán Palma María Magdalena. Ord. Civil 1 Acdo. Núm. Exp. 1481/2024.

Morín Vázquez Ares de Jesús vs. Seguros Inbursa S.A. Grupo Financiero Inbursa. Ord. Civil Acuerdo. 1 Acdo. Núm. Exp. 1797/2024.

Nava Orozco Linda Margarita vs. Desarrollos Habitacionales Leira S.A. de C.V. antes Lonai Group Property Services y Scotiabank Inverlat S.A. Institución de Banca Múltiple, Grupo Financiero Scotiabank Inverlat, División Fiduciaria. Ord. Civil Acuerdo. 4 Acdos. Núm. Exp. 697/2023.

Ortega Herrera José Juan vs. Garrido Ortega Juan Carlos. Ord. Civil Acuerdo. 1 Acdo. Núm. Exp. 1897/2024.

Patronato Nacional de Alfabetización y Extensión Educativa Asociación Civil vs. Medina Romero Delia y Cedillo Cedillo Miguel Ángel y Cedillo Isabel y Cedillo Miguel y Lopez Estela y. Maricarmen y Flores Floria y García Areli y Cadena Gutiérrez Marisol y Cedillo Cedillo Armando y Cuevas Mota Daniel y Mancilla Ojeda Sirenia y Luz Vargas Sandra y Cedillo Arón Alias el Polilla. Ord. Civil 1 Acdo. Núm. Exp. 729/2023.

Popomeya Jiménez Miguel Ángel vs. Grupo Mexicano de Seguros S.A. de C.V. Ord. Civil 3 Acdos. Núm. Exp. 543/2022.

Prima Administradora de Activos S.A. de C.V. vs. Cruz Victoria Fabiola. Especial Hipotecario Civil 1 Acdo. Núm. Exp. 903/2023.

Promotora Reside S.A. de C.V. y Constructora Las Californias S.A. de C.V. vs. Ortiz Martínez Jonathan Adenir. Vía de Apremio Civil 1 Acdo. Núm. Exp. 251/2024.

Reséndiz Medina Martha vs. Reséndiz Murillo Laura Liliana. Ord. Civil 1 Acdo. Núm. Exp. 987/2024.

Rodríguez Rodríguez Genaro vs. Moreno Serrano David. Ord. Civil 1 Acdo. Núm. Exp. 1103/2024.

Salmoran Cruz Dante Gabriel antes Banco Obrero, S.A. vs. González Escobar de Álvarez Leticia y Otro. Ejec. Merc. Acuerdo. 1 Acdo. Núm. Exp. 831/1998.

Sánchez Castañeda Alfredo vs. Plascencia Figueroa Patricia Elizabeth y Leal Franco Ramón. Controversias de Arrendamiento Civil 2 Acdos. Núm. Exp. 1791/2024.

Sánchez García Myriam vs. Hernández Rodríguez David. Ejecutivo Mercantil 1 Acdo. Núm. Exp. 445/2024.

Santoyo Hernández Graciela vs. Aguilar Santoyo Cristóbal de Jesús. Ord. Civil 1 Acdo. Núm. Exp. 117/2024.

Scotiabank Inverlat, S.A., Institución de Banca Múltiple, Grupo Financiero Scotiabank Inverlat vs. Alonso Reyes Servando. Especial Hipotecario Civil 1 Acdo. Núm. Exp. 5/2018.

Scotiabank Inverlat, Sociedad Anónima, Institución de Banca Múltiple, Grupo Financiero Scotiabank Inverlat vs. Márquez Lara Frida Siloe. Especial Hipotecario Civil 1 Acdo. Núm. Exp. 1013/2019.

Secreto. Ejecutivo Mercantil 1 Acdo. Núm. Exp. 1215/2023.

Secreto. Ejecutivo Mercantil 1 Acdo. Núm. Exp. 1295/2024.

Secreto. Ejecutivo Mercantil 1 Acdo. Núm. Exp. 1445/2024.

Secreto. Ejecutivo Mercantil 1 Acdo. Núm. Exp. 163/2023.

Secreto. Ejecutivo Mercantil 1 Acdo. Núm. Exp. 195/2024.

Secreto. Ejecutivo Mercantil 1 Acdo. Núm. Exp. 321/2023.

Socafi S.A. de C.V. vs. Cisneros Hernández Juan Ignacio y Cabrera Garrido David. Ejecutivo Mercantil Acuerdo. 1 Acdo. Núm. Exp. 393/2024.

Socafi S.A. de C.V. vs. Flores Zaragoza Luisa Nohemí. Ejecutivo Mercantil 2 Acdos. Núm. Exp. 1319/2023.

Sociedad Hipotecaria Federal, S.N.C., Institución de Banca de Desarrollo, en su Carácter de Fiduciario Sustituto del Fondo de Operación y Financiamiento Bancario a la Vivienda vs. Galicia Campos Pascual Fernando. Especial Hipotecario Civil 1 Acdo. Núm. Exp. 21/2016.

Sociedad Hipotecaria Federal, Sociedad Nacional de Crédito, Institución de Banca de Desarrollo, en su Carácter de Fiduciario Sustituto del Fondo de Operación y Financiamiento Bancario a la Vivienda (Fovi) vs. Rueda Fragoso Mario Orlando y Ortiz García Evelyn. Especial Hipotecario Civil Acuerdo. 1 Acdo. Núm. Exp. 1775/2024.

Solución de Activos Residenciales, S. de R. L. de C.V. antes Banco Nacional de México, S.A. Integrante del Grupo Financiero Banamex Accival, S.A. vs. Vera Rodríguez Roberto. Especial Hipotecario Civil 1 Acdo. Núm. Exp. 429/2021 Segundo Tomo.

Soto Monroy Guillermo vs. Soto Luna Ponciano y Guerrero Galván Patricia. Ord. Civil 1 Acdo. Núm. Exp. 103/2023.

Tenorio Torres Roberto vs. Acosta Cruz de la Mora Fabiola y Peregrina González Francisco José y Mendoza Ortiz Nancy y Notario Público 150 de la Ciudad de México José Luis Franco Varela y Registro Público de la Propiedad y de Comercio de la Ciudad de México y Banco Mercantil del Norte, S.A. Institución de Banca Múltiple, Grupo Financiero Banorte. Ord. Civil Acuerdo. 4 Acdos. Núm. Exp. 769/2024.

Tiendas Soriana S.A. de C.V. vs. Ramírez de la Cerda María Sol y Rivera Sáenz Rafael Eduardo. Controversias de Arrendamiento Civil 1 Acdo. Núm. Exp. 1655/2024.

Vázquez Nava Jorge, Rodríguez Romero María del Consuelo, Vázquez Rodríguez Jorge Ángel, y Vázquez Rodríguez Yosberany Gabriela vs. Qualitas, Compañía de Seguros, S.A. de C.V., y José Antonio Kuyoc Paat. Ord. Civil Expedientillo. 1 Acdo. Núm. Exp. 1091/2019.

Yáñez Hernández Margarita vs. Hernández Manrique Trinidad. Ord. Civil 1 Acdo. Núm. Exp. 859/2024.

De Felipe Lozano María Guadalupe vs. Molina y Ortega la Guadalupe. Vía de Apremio Civil 1 Acdo. en Amparo. Núm. Exp. 1239/2022 Amparo Indirecto 2038/2023- VIII Promov. por laguadalupe Molina Ortega.

SENTENCIAS DEFINITIVAS DEL 7 DE ENERO DEL 2025

Rangel Villalobos Rubén vs. Delta Services Work S a S de C.V. y Delta Services Work S.A. de C.V. Ord. Civil Sent. Def. 1 Núm. Exp. 615/2021

SENTENCIA INTERLOCUTORIA

BBVA México S.A. Institución de Banca Múltiple Grupo Financiero BBVA México vs. Hernández Flores Miguel Ángel y Núñez Escudero Cruz María. Especial Hipotecario Civil Sent. Interl. 1 Núm. Exp. 101/2024

LA SECRETARIA DE ACUERDOS
LIC. KARLA JACKELINE ÁLVAREZ FIGUEROA

SOLO CONSULTA
SOLO CONSULTA
SOLO CONSULTA

SECRETARÍA "B"
ACUERDOS DEL 7 DE ENERO DEL 2025

Navix de México, Sociedad Anónima de Capital Variable, Sociedad Financiera de Objeto Múltiple, Entidad No Regulada vs. Grupo Coruli, Sociedad Anónima de Capital Variable y Jaime Córdova Castillo. Ejecutivo Mercantil 1 Acdo. Núm. Exp. 18/2019.

&&&&&&&&&&&&&&&&&&&&&&&&&&&&&&&&&&&&&& vs. &&&&&&&&&&&&&&&&&&&&&&&&&&&&&&&&&&&&&&&. Ord. Civil 2 Acdos. en Expedientillo_Del_Cuaderno. Núm. Exp. 54030/2024 Expdllo. del Cuad. de Amp. 4030/2024- e Promov. por Luis Miguel Gómez Romo.

&&&&&&&&&&&&&&&&&&&&&&&&&&&&&&&&&&&&& vs. &&&&&&&&&&&&&&&&&&&&&&&&&&&&&&&&&&&&&. Ord. Civil 1 Acdo. en Amparo. Núm. Exp. 5538/2024 Amparo Indirecto 538/2024- 6 Promov. por Aurora Quiseed Estrada Posada.

Aguilar Corvera Leticia vs. Ramos Serrano Patricia y Medina Gutiérrez Francisco. Controversias de Arrendamiento Civil 1 Acdo. Núm. Exp. 308/2024.

Alfaro Pérez Carlos vs. Eligio de Jesús Mayorga Trujillo. Esp. Hip. 1 Acdo. Núm. Exp. 612/2008.

Alfaro Pérez Carlos vs. Eligio de Jesús Mayorga Trujillo. Especial Hipotecario Civil 2 Acdos. en Amparo. Núm. Exp. 612/2008 Amparo Indirecto 1380/2023 Promov. por Eligio de Jesús Mayorga Trujillo.

Álvarez Martínez Rosa Isela vs. Hdi Seguros S.A. de C.V. Ord. Civil Segundo Tomo. 2 Acdos. Núm. Exp. 214/2021.

Amador Guízar Guadalupe vs. González Reyes Jesús y Otro. Ord. Civ. Expedientillo. 1 Acdo. Núm. Exp. 98/2005.

Arias Rojas Juan vs. Seguros Inbursa S.A. Grupo Financiero Inbursa. Ord. Civil 2 Acdos. Núm. Exp. 54/2024.

Auto Financiamiento Automotriz S.A. de C.V. vs. Luna Marcos Aldo Salvador y Luna Urban Salvador Segio y Marcos Millán Norma. Ejecutivo Cuantía Menor Mercantil 1 Acdo. Núm. Exp. 1828/2024.

Autofinanciamiento México S.A. de C.V. vs. Sánchez Sánchez Armando Sánchez Rodríguez Blanca Estela Sánchez Ortega Francisco. Ejecutivo Mercantil 2 Acdos. Núm. Exp. 1322/2024.

Autofinanciamiento México S.A. de C.V. vs. Morales Licóna Rubén y Otros. Ejecutivo Mercantil 2 Acdos. Núm. Exp. 1278/2024.

Avilés Mejía María del Refugio vs. Kamfor S.A. de C.V. Ord. Civil 2 Acdos. Núm. Exp. 1592/2024.

Avla Seguros S.A. de C.V. vs. Grupo Constructor Magram, S.A. de C.V. y Méndez Vázquez Romeo y Castro Calvario Catalina. Ejecutivo Mercantil 1 Acdo. Núm. Exp. 636/2024.

Banca Mifel S.A. Institución de Banca Múltiple Grupo Financiero Mifel vs. Miguel Ángel. Juris. Voluntaria Civil 1 Acdo. Núm. Exp. 804/2024.

Banco Actinver S.A. Institución de Banca Múltiple Grupo Financiero Actinver en su Carácter de Fiduciario del Fideicomiso Número 3110 vs. Servicios Especializados de Investigación y Custodia S.A. de C.V. y Valdés Cabrera Elías Gerardo. Providencias Precautorias Mercantil 2 Acdos. Núm. Exp. 320/2024.

Banco Inbursa, Sociedad Anónima, Institución de Banca Múltiple, Grupo Financiero Inbursa vs. Esteban Said Náder. Especial Hipotecario Civil 1 Acdo. Núm. Exp. 102/2021.

Banco Mercantil del Norte (Banorte) vs. Roberto González Quintanar y Otro. Esp. Hip. 1 Acdo. Núm. Exp. 700/2003.

Banco Mercantil del Norte S.A. Institución de Banca Múltiple Grupo Financiero Banorte vs. Carlos Manuel Sosa Madrazo. Especial Hipotecario Civil 1 Acdo. Núm. Exp. 1340/2019.

Banco Mercantil del Norte, S.A., Institución de Banca Múltiple, Grupo Financiero Banorte vs. Lechuga Bautista Genaro. Especial Hipotecario Civil 1 Acdo. Núm. Exp. 850/2007.

Banco Regional de Monterrey, S.A. Institución de Banca Múltiple, Banregio Grupo Financiero vs. Desarrollo Morbe, S.A. de C.V. Rocha Macías Bernardo y Rocha Macías Enrique. Ejecutivo Mercantil Expedientillo. 1 Acdo. Núm. Exp. 960/2014.

Banco Santander México S.A. Institución de Banca Múltiple Grupo Financiero Santander México vs. López Martínez Irais y Otros. Ejecutivo Mercantil 1 Acdo. Núm. Exp. 1298/2024.

Banco Santander México S.A. Institución de Banca Múltiple Grupo Financiero Santander México vs. Soto Aguilar José Basiliso y Villegas Ramírez Sergio. Providencias Precautorias Mercantil 1 Acdo. Núm. Exp. 34/2022.

Banco Santander México, S.A. Institución de Banca Múltiple, Grupo Financiero Santander México vs. Silva Rico Marco Antonio. Ejecutivo Mercantil 1 Acdo. Núm. Exp. 1618/2024.

Banco Santander México, Sociedad Anónima, Institución de Banca Múltiple, Grupo Financiero Santander México vs. Karem Haydee Barrón Sánchez. Especial Hipotecario Civil 1 Acdo. Núm. Exp. 322/2021.

Bancrecer, S.A. Institución de Banca Múltiple, Grupo Financiero Bancrecer vs. Carlos Blanco de la Miyar y Otro. Esp. Hip. Expedientillo. 1 Acdo. Núm. Exp. 258/1999.

BBVA México, S.A., Institución de Banca Múltiple, Grupo Financiero BBVA México vs. Valdez Hernández Agustín. Especial Hipotecario Civil 1 Acdo. Núm. Exp. 908/2021.

Beatriz Esperanza Prieto Galván antes Banco Invex, S.A. Institución de Banca Multipl, Invex Grupo Financiero en el Fideicomiso F/651 vs. Micaela Domínguez Carreón. Especial Hipotecario Civil 4 Acdos. Núm. Exp. 534/2012.

Benjamín Rosas García, su Sucesión. antes Rosas García Benjamín vs. Matías Rodríguez Pantoja. Ord. Civil 1 Acdo. Núm. Exp. 238/2014.

Beraza Figueroa Guillermo Francisco vs. Ríos y Ríos Hugo César y Ríos Contreras Viridiana y Ríos Contreras Laura Shantal. Controversias de Arrendamiento Civil 2 Acdos. Núm. Exp. 1564/2024.

Boyzo Pérez Hortensia vs. Miguel Alejandre Ibáñez y Otros. Ord. Civil 1 Acdo. Núm. Exp. 1674/2009.

Caballero Hernández Gerardo y Carrasco Jiménez Gregoria vs. Melo Yáñez Fidencio y Reyes de Melo Susana También Conocida como Reyes Hernández Susana. Ord. Civil 1 Acdo. Núm. Exp. 392/2017.

Calderón Monroy Gustavo Rafael vs. Jiménez Efrén y Jiménez Ana María. Ord. Civil 1 Acdo. Núm. Exp. 962/2024.

Campechano Díaz Esteban vs. Clínica de Especialidades y Cirugía Laparoscopica San Juan de Dios y Salinas Morales Jorge Luis. Ord. Civil 1 Acdo. Núm. Exp. 262/2023.

Castro Hernández Salomón vs. Fondo de la Vivienda del Instituto de Seguridad y Servicios Sociales de Los Trabajadores del Estado. Especial Hipotecario Civil Expedientillo. 1 Acdo. Núm. Exp. 996/2019.

Catarivas Sevilla Isaac vs. Operadora de Servicios Móviles y de Publicidad S.A. de C.V. y Bustamante Medina Ricardo Ulises. Controversias de Arrendamiento Civil 1 Acdo. Núm. Exp. 304/2024.

Cibanco, S.A., Institución de Banca Múltiple vs. Zonda Corporation, S.A. de C.V., Ord. Mercantil Expedientillo. 1 Acdo. Núm. Exp. 758/2019.

Cibanco, Sociedad Anónima, Institución de Banca Múltiple antes The Bank Of New York Mellon, S.A. Institución de Banca Múltiple Actuando en su Carácter de Fiduciaria en el Fideicomiso F/00102 vs. Luis Miguel Gómez Romo y Carolina Díaz López Ortega. Especial Hipotecario Civil 1 Acdo. Núm. Exp. 308/2013.

Ckd Activos 8 Sociedad Anónima Promotora de Inversión de Capital Variable vs. Guadalupe. Juris. Voluntaria Civil 1 Acdo. Núm. Exp. 798/2022.

Condominio Perugino 18 vs. Manuel Díaz Mondragón. Ord. Civil 1 Acdo. Núm. Exp. 1468/2024.

Cotera Garduño Eloy José vs. Martínez Ramírez Francisco y Carrera Martínez Alejandro. Ord. Civil 1 Acdo. Núm. Exp. 850/2023.

Cruz Gómez Jorge vs. Instituto del Fondo Nacional de la Vivienda para los Trabajadores (Infonavit) y Otro. Ord. Civil 1 Acdo. Núm. Exp. 1170/2019.

Culin Ortiz Salvador y Lozano Varela Claudia María vs. Vera Díaz María Alicia. Ord. Civil 1 Acdo. Núm. Exp. 854/2024.

Decarome Sociedad Anónima Promotora de Inversión de Capital Variable antes Banco Santander (México), Sociedad Anónima, Institución de Banca Múltiple Grupo Financiero Santander México vs. Mario Aguilar Mancilla y Margarita Ruíz Monterrosa. Esp. Hip. 1 Acdo. Núm. Exp. 482/2010.

Domínguez Guerra Ernesto vs. Badillo López Claudia Alejandra. Controversias de Arrendamiento Civil 1 Acdo. Núm. Exp. 844/2024.

Érika María del Pilar Sánchez Chaire antes Banco Nacional de México, S.A., Integrante del Grupo Financiero Banamex- Accival, S.A. de C.V. vs. Wilfredo Villegas Martínez. Especial Hipotecario Civil 1 Acdo. Núm. Exp. 820/1998.

Galeana Alonso Norma Ana María vs. Rubio Alonso Marco Antonio. Ord. Civil 1 Acdo. Núm. Exp. 874/2024.

SOLO CONSULTA
SOLO CONSULTA
SOLO CONSULTA

García Gómez Felpe de Jesús vs. Pacheco Sandoval Omar Rosalío. Controversias de Arrendamiento Civil 1 Acdo. Núm. Exp. 1044/2024.

García Vargas Josefina vs. González Rodríguez Elena, su Sucesión y Solís Sánchez Ignacio, su Sucesión y Solís González Jesús Ignacio, su Sucesión y Solís González Guadalupe y Solís González María Alejandra y Solís González María de la Luz y Solís González María de Lourdes y Solís González José Ignacio. Ord. Civil 1 Acdo. Núm. Exp. 668/2023.

Gaspar Zamudio Brenda Lizette vs. Seguros Inbursa S.A. Grupo Financiero Inbursa. Ord. Civil 1 Acdo. Núm. Exp. 1222/2024.

González Cuautle María Imelda Estela vs. Trans Car Internacional S.A. de C.V. Ord. Mercantil 1 Acdo. Núm. Exp. 834/2023.

Gutiérrez Rodríguez Juan Carlos vs. Nuncio Ayala Felícitas y Ayala Cordero Francisca. Ord. Civil 2 Acdos. Núm. Exp. 1178/2024.

Hernández García María Dolores y Cortés Hernández Gabriel vs. Cortés Hernández Miguel Ángel y Barrios Rodríguez Emma y Cortés Delgado Aarón Iván. Ord. Civil 3 Acdos. Núm. Exp. 800/2024.

Hernández Sánchez Lorena vs. Gobierno de la Ciudad de México y Noriega Parra Enrique. Ord. Civil 1 Acdo. Núm. Exp. 1686/2024.

Hernández Arévalo Erick Estebán vs. Velázquez López y Esparza Banda María Teresa Efraín. Especial Hipotecario Civil 1 Acdo. Núm. Exp. 1168/2018.

HSBC México S a Institución de Banca Múltiple Grupo Financiero HSBC División Fiduciaria en su Carácter de Fiduciario en el Fideicomiso Número F 234036 vs. Cruz Castro Abel. Juris. Voluntaria Civil 1 Acdo. Núm. Exp. 1882/2024.

HSBC México Sociedad Anónima Institución de Banca Múltiple Grupo Financiero HSBC División Fiduciaria en su Carácter de Fiduciario en el Fideicomiso Irrevocable F 253936 vs. Gómez Altamirano Víctor y Cisneros Monterrubio Claudia. Juris. Voluntaria Civil 1 Acdo. Núm. Exp. 330/2023.

HSBC México, S.A., Institución de Banca Múltiple, Grupo Financiero HSBC, División Fiduciaria, en su Carácter de Fiduciario del Fideicomiso Irrevocable de Administración Identificado Con el Número F/262757 vs. Balam Uitzil Martín Alejandro y Salas Balam Angélica. Vía de Apremio Civil 1 Acdo. Núm. Exp. 1282/2022.

HSBC México S.A. Institución de Banca Múltiple, Grupo Financiero HSBC, División Fiduciaria, en su Carácter de Fiduciario en el Fideicomiso Irrevocable de Garantía Registrado Bajo el Número F/258024 antes Hipotecaria su Casita S.A. de C.V., Sociedad Financiera de Objeto Múltiple, Entidad No Regulada vs. Frank Reyes Morales e Irene Díaz Quiñones. Especial Hipotecario Civil 1 Acdo. Núm. Exp. 792/2009.

Institución del Fondo Nacional de la Vivienda para los Trabajadores (Infonavit) vs. Torres González Alicia. Especial Hipotecario Civil 1 Acdo. Núm. Exp. 1308/2019.

Instituto de Seguridad Social para las Fuerzas Armadas Mexicanas vs. Carmona Ramos Raymundo. Especial Hipotecario Civil 1 Acdo. Núm. Exp. 1254/2023.

Instituto de Seguridad y Servicios Sociales de Los Trabajadores del Estado a Través de su Fondo de la Vivienda vs. Andrade Barrosa Óscar. Especial Hipotecario Civil 1 Acdo. Núm. Exp. 692/2021.

Instituto del Fondo Nacional de la Vivienda para los Trabajadores (Infonavit) vs. Ibarra Ramos Guadalupe y Martínez Rosas Reyes. Ord. Civil 1 Acdo. Núm. Exp. 260/2015.

Instituto del Fondo Nacional de la Vivienda para los Trabajadores (Infonavit) vs. Viurcos López María Teresa y González Ceballos Adán. Especial Hipotecario Civil 1 Acdo. Núm. Exp. 998/2018.

Instituto del Fondo Nacional de la Vivienda para los Trabajadores (Infonavit) vs. Álvarez Sánchez José Oswaldo y Mosqueda Gallegos Aranzazu Érika. Especial Hipotecario Civil 1 Acdo. Núm. Exp. 24/2018.

Instituto del Fondo Nacional de la Vivienda para los Trabajadores Infonavit vs. Cortés López Miguel Ángel. Especial Hipotecario Civil 1 Acdo. Núm. Exp. 1192/2023.

Instituto del Fondo Nacional de la Vivienda para los Trabajadores vs. Abasolo Olmos Carlos Alberto. Especial Hipotecario Civil 1 Acdo. Núm. Exp. 942/2022.

Instituto del Fondo Nacional de la Vivienda para los Trabajadores vs. Cabrera Álvarez Juan Manuel. Especial Hipotecario Civil 1 Acdo. Núm. Exp. 266/2024.

Instituto del Fondo Nacional de la Vivienda para los Trabajadores vs. Gutiérrez González Rubén. Ejec. Merc. 1 Acdo. Núm. Exp. 1062/2005.

Instituto del Fondo Nacional de la Vivienda para los Trabajadores vs. Mera Sánchez Vanessa Francisca. Especial Hipotecario Civil 1 Acdo. Núm. Exp. 1156/2024.

Instituto del Fondo Nacional de la Vivienda para los Trabajadores vs. Pineda Ruíz Roberto. Especial Hipotecario Civil 1 Acdo. Núm. Exp. 976/2022.

Intercam Banco Sociedad Anónima, Institución de Banca Múltiple, Intercam Grupo Financiero vs. Arbomex, Sociedad Anónima de Capital Variable y Grupo Arros, Sociedad Anónima de Capital Variable y Arriaga Rosique Fernando Ángel. Especial Hipotecario Civil 1 Acdo. Núm. Exp. 1018/2024.

Laguna Paramo Saúl Enrique vs. Laguna Robles Gloria y Laguna Robles Octavio. Ord. Civil 1 Acdo. Núm. Exp. 564/2024.

Loera Arenas Adriana Adilene vs. Grupo Mexicano de Seguros S.A. de C.V. Ord. Civil 1 Acdo. Núm. Exp. 1190/2024.

López Alanís Carlos vs. Sandoval Rosado Julio César. Ejecutivo Mercantil 2 Acdos. Núm. Exp. 1612/2024.

López Tapia Enrique vs. Ortiz Zendejas Rubén. Controversias de Arrendamiento Civil Secc. de Ejecución. 3 Acdos. Núm. Exp. 106/2024.

Ludvig Svensson S.A. de C.V. vs. Servicios y Tramites en Comercio Exterior de México Sc. Ord. Civil 2 Acdos. Núm. Exp. 1598/2024.

Lugo Hernández Rocío vs. Rayo Abarca Gloria. Ord. Civil 1 Acdo. Núm. Exp. 1248/2023.

Luna Sierra Alejandra vs. Torres Carbajal Alma Guadalupe y Director del Registro Público de la Propiedad y del Comercio de la Cuidad de México. Ord. Civil Expedientillo. 1 Acdo. Núm. Exp. 638/2022.

López Castro Elsa Elena vs. López Castro Luis Eduardo su Sucesión. Ord. Civil 1 Acdo. Núm. Exp. 920/2019.

Mabucapa I Sociedad de Responsabilidad Limitada de Capital Variable vs. Martínez Ocampo Eli Saúl. Especial Hipotecario Civil 1 Acdo. Núm. Exp. 1074/2009.

María de Lourdes Pérez González antes Portafolio de Negocios, S.A. de C.V. Sofom, E. R vs. Constructora Yakim, S.A. de C.V., Zermeño Bueno José Manuel (También Conocido como Zermeño José Manuel) y Zermeño Rodríguez Bueno Miguel Edmundo. Ejecutivo Mercantil 2 Acdos. en Amparo. Núm. Exp. 1076/2017 Amparo Indirecto 263/2024 Promov. por Claudia Gabriela Carmona Medrano.

Marina Nacional 68 Sociedad Anónima de Capital Variable vs. Libertad Servicios Financieros S.A. de C.V. Sociedad Financiera Popular y Verlo Publicidad S.A. de C.V. y Good Leasing S.A. de C.V. y Ventajas Zilna S.A. de C.V. y Mg Eventos y Servicios S de R.L. de C.V. y Verdes Quevedo César Antonio y Notario Público Número 98 de la Cdmx Gonzalo M Ortiz Blanco y C Director del Registro Público de la Propiedad y del Comercio de la Ciudad de México y Corredor Público Número 13 del Estado de México Pedro Enrique Franco Luna. Ord. Civil 1 Acdo. Núm. Exp. 530/2024.

Márquez Calderón Jorge Alberto vs. Díaz Barriga Manrique de Lara María Guadalupe del Sagrado Corazon y Díaz Barriga Manrique de Lara María Estela y Díaz Barriga Díaz Estanislao y Registradora de Texcoco y Titular del Instituto de la Función Registral del Estado de México. Ord. Civil 2 Acdos. Núm. Exp. 948/2024.

Mejía Arbesu María Luisa vs. Gabriel García García y Alura Ávalos García. Reivind. 2 Acdos. Núm. Exp. 666/2012.

Mendoza César Tecocuatzi vs. Jiménez Gómez María Asunción y Jimnez Gómez Juan Gabriel y Gómez Osorio María de Jesús y C Director Generaldel Registro Público de la Propi. Ord. Civil 1 Acdo. Núm. Exp. 958/2023.

Mendoza Piña José Luis vs. Chavarría Rioja Remedios. Ord. Civil 1 Acdo. Núm. Exp. 1118/2017.

Navarro Cedillo Cecilia su Sucesión vs. Martha Elba Navarro Cedillo y Miguel Ángel Carapia Morquecho. Juris. Voluntaria Civil Expedientillo. 1 Acdo. Núm. Exp. 112/2019.

Ortega Mora Gonzalo vs. Construcción y Comercio S.A. Ord. Civil 1 Acdo. Núm. Exp. 1670/2024.

P42 México, S.A. de C.V. vs. Padilla Llerena Miguel Ángel. Medios Preparatorios Mercantil 1 Acdo. Núm. Exp. 1350/2023.

Pacheco Niño de Rivera Sofía vs. Lascurain Abarca Gerardo. Ejecutivo Mercantil 1 Acdo. Núm. Exp. 52/2023.

Pacheco Uribe Evelia vs. Amador Bautista Carlos Alberto. Controversias de Arrendamiento Civil 1 Acdo. Núm. Exp. 1492/2024.

Pazaran Navarrete Fabiola vs. María del Carmen García Mora. Ejecutivo Cuantía Menor Mercantil 1 Acdo. Núm. Exp. 1550/2024.

SOLO CONSULTA
SOLO CONSULTA
SOLO CONSULTA

Peláez Rodríguez Verónica Guillermina vs. Ruíz Carrillo Ricardo y Tapia Yonca Yéssica Alexis y Yonca García Beatriz. Controversias de Arrendamiento Civil 1 Acdo. Núm. Exp. 1150/2024.
Presta Dinero, S.A. de C.V. vs. Alejandra Sarabia González. Ejecutivo Cuantía Menor Mercantil 2 Acdos. Núm. Exp. 1736/2024.
Préstamos Felices en 15 Minutos S.A. de C.V. Sofom e N R vs. Roa Cuevas Raquel. Ejecutivo Mercantil 1 Acdo. Núm. Exp. 1482/2024.
Profesionales Asociados en Asesorías Especiales S.C. vs. Argos Comunicación S.A. de C.V. y Estudios Ggm S.A. de C.V. y Argos Soluciones Creativas S.A. de C.V. y Argos Televisión S.A. de C.V. y Head Room Creatividad S.A. de C.V. y Argos Noticias S.A. Dee Cv y Argos Producciones S.A. de C.V. y Ibarra Almada Epigmenio Carlos y Orozco Vidrigo Víctor Hugo. Ord. Civil 1 Acdo. Núm. Exp. 1226/2024.
Profesionales y Conservación de Propiedades Parakata S.A. de C.V. vs. Salazar Rodríguez Kennya y Romero Cardiel Noemí Jazmín. Controversias de Arrendamiento Civil 2 Acdos. Núm. Exp. 944/2024.
Promociones Inmobiliarias y Desarrollos S.A. de C.V. vs. Rosa María Flores Espinosa de Perusquia. Ord. Civ. 1 Acdo. Núm. Exp. 166/2011.
Rodríguez Gaytán María Rosa vs. Cruz Guzmán Ángel Javier. Controversias de Arrendamiento Civil 1 Acdo. Núm. Exp. 1792/2024.
Rolando Selvera Aguilar vs. Cardona Ruíz Juan y Ríos Cabrera de Cardona Blasa. Especial Hipotecario Civil 1 Acdo. Núm. Exp. 108/2015.
Romero Hernández David vs. Secretaria de Desarrollo Agrario Territorial y Urbano (Sedatu) y C Director del Registro Público de la Propiedad y del Comercio de la Ciudad de México. Ord. Civil 1 Acdo. Núm. Exp. 1194/2023.
Romero Maya Martha vs. Peralta Lozada Renata. Ord. Civil 1 Acdo. Núm. Exp. 954/2024.
Roque Gutiérrez Julián vs. López Quintero Hugo. Ord. Civil 1 Acdo. Núm. Exp. 858/2018.
Rosas Moya Ricardo vs. Gerencia del Fondo de la Habitación y Servicios Sociales para los Trabajadores Electricistas Coordinación de Recursos Humanos Dirección Corporativa de Administración de la Comisión Federal de Electricidad. Especial Hipotecario Civil 2 Acdos. Núm. Exp. 1024/2024.
Salas Ayala Olivia Y
Cruz Villagrán Salvador vs. Córdova Palma Catalina. Ord. Civil 1 Acdo. Núm. Exp. 396/2015.
Salas Cabrera Blanca Estela vs. Salas y Cabrera Esther. Ord. Civil 1 Acdo. Núm. Exp. 668/2015.
Saleh Ortiz María del Pilar vs. Arturo Aguilar Aguilar y Concepción Román y/o Concepción Román de Aguilar. Ord. Civil 1 Acdo. Núm. Exp. 852/2018.
Sánchez Romero Juan y García Ruíz Olga Lydia vs. Martínez Nieto Ismael y Sánchez García María del Carmen su Sucesión y Carmen su Sucesión Sánchez García. Ord. Civil 1 Acdo. Núm. Exp. 430/2024.
Sandovalesco S.A. de C.V. Sociedad Financiera de Objeto Múltiple Entidad No Regulada vs. César Raúl Malo Juvera Ordorica y Paulina Malo Juvera García (Juez). Ejecutivo Mercantil 2 Acdos. en Amparo. Núm. Exp. 1638/2024 Amparo 1037/2024 Promov. por Paulina Malo Juvera García.
Santillán Garduño Irma vs. Santillán Ortuño Daniel su Sucesión. Ord. Civil 2 Acdos. Núm. Exp. 1060/ 2024.
Secreto. Ejecutivo Mercantil 1 Acdo. Núm. Exp. 1102/2022.
Secreto. Ejecutivo Mercantil 1 Acdo. Núm. Exp. 1102/2023.
Secreto. Ejecutivo Mercantil 1 Acdo. Núm. Exp. 1210/2023.
Secreto. Ejecutivo Mercantil Expedientillo. 1 Acdo. Núm. Exp. 1212/2022.
Secreto. Ejecutivo Mercantil 1 Acdo. Núm. Exp. 1446/2024.
Secreto. Ejecutivo Mercantil 1 Acdo. Núm. Exp. 1532/2024.
Secreto. Ejecutivo Mercantil 1 Acdo. Núm. Exp. 1812/2024.
Secreto. Ejecutivo Mercantil 1 Acdo. Núm. Exp. 1896/2024.
Secreto. Ejecutivo Mercantil 1 Acdo. Núm. Exp. 1914/2024.
Secreto. Ejecutivo Mercantil 1 Acdo. Núm. Exp. 224/2024.
Secreto. Ejecutivo Mercantil Expedientillo. 1 Acdo. Núm. Exp. 408/2024.
Secreto. Ejecutivo Mercantil 1 Acdo. Núm. Exp. 426/2022.
Secreto. Ejecutivo Mercantil 1 Acdo. Núm. Exp. 432/2023.
Secreto. Ejecutivo Mercantil 1 Acdo. Núm. Exp. 962/2022.
Segurac Millenium S.A. de C.V. vs. Heleny Arely López Ibarra. Ejecutivo Mercantil 1 Acdo. Núm. Exp. 1404/2024.
Serfimex Capital Sapi, de C.V. Sofom E. N. R vs. Ana María Gallástegui Armella. Ejecutivo Mercantil Tercer Tomo. 1 Acdo. Núm. Exp. 1284/2019 Tercer Tomo.
Sociedad Cooperativa Trabajadores de Pascual Scl vs. Mata Rodríguez David. Especial Hipotecario Civil 1 Acdo. Núm. Exp. 170/2022.
Sociedad Hipotecaria Federal S. N. C vs. Laura Elizabeth Gómez Lara. Especial Hipotecario Civil 1 Acdo. Núm. Exp. 690/2007.
Teckno Electric Solutions México S de R.L. de C.V. vs. Constram Construcciones S de R.L. de C.V. Ord. Civil 1 Acdo. Núm. Exp. 1478/2024.
Trejo Quintero Fernando vs. Trejo Romero Rubén. Ord. Civil 1 Acdo. Núm. Exp. 1584/2024.
Unifin Financiera Sociedad Anónima Bursatil de Capital Variable vs. Comercializadora de Guisados Mexicanos la Penca S.A. de C.V. y Hernández Beltrán Ma Esthela. Ejecutivo Mercantil 1 Acdo. Núm. Exp. 830/2023.
Valcap S.C. vs. Desarrollos Dra Sapi de C.V. y Rivas Aragón David José. Ejecutivo Mercantil 2 Acdos. Núm. Exp. 314/2024.
Velasco Guevara Jesús vs. Guevara González Dolores su Sucesión y C. Director del Registro Público de la Propiedad y del Comercio de la Ciudad de México. Ord. Civil Expedientillo. 1 Acdo. Núm. Exp. 994/2017.
Vera Figueroa Saúla vs. José Rosas Figueroa su Suc. y Otros. Ord. Civil Tercer Tomo. 1 Acdo. Núm. Exp. 1720/1996 Tomo III.
Vera Vda. de Cleriga Juventina su Sucesión vs. Castillo Kleriga Gerardo Rafael. Ord. Civil 3 Acdos. Núm. Exp. 1232/2022.
Zoom Solutions S.A. de C.V. vs. Massieu García Cristina Alicia. Controversias de Arrendamiento Civil 1 Acdo. Núm. Exp. 520/2022.
De la Luz Castro Julieta vs. Ojeda Díaz María de Los Ángeles y José Juan Triujeque Martínez. Ord. Civil 1 Acdo. Núm. Exp. 944/2019.
De la Rosa Mejía Sergio su Sucesión y de la Rosa Rivera Sergio y Mejía Tavares Susana vs. Marín Bernal Javier y López Morales Silviano Demis y Guevara Marín Virginia Alejandra y Transportes Turisticos Demis Tours S.A. de C.V. y Mextrotter S.A. de C.V. Ord. Civil 2 Acdos. Núm. Exp. 1570/2024.
La Fama Montañesa Fábrica de Hilados y Tejidos de Algodón, S.A. vs. Registro Público de la Propiedad y de Comercio de la Ciudad de México. Ord. Civil 1 Acdo. Núm. Exp. 142/2017.
Ávila Salas Adán vs. Juárez Aguilar Silvia y Ávila Juárez Silvia Angélica y Ávila Juárez Fabiola Mercedes y Ávila Juárez Adán. Ord. Civil 1 Acdo. Núm. Exp. 322/2023.

EL SECRETARIO DE ACUERDOS
LIC. JOEL MORENO RIVERA

DÉCIMO NOVENO DE LO CIVIL

SECRETARÍA "A"
ACUERDOS DEL 7 DE ENERO DEL 2025

Aguilera Ramírez Jaime vs. Mario Lepe Casillas y Juan Raúl Álvarez Aguilar. Ejecutivo Mercantil Expedientillo. 1 Acdo. Núm. Exp. 389/2006 Quinto Cuaderno.
Alvarado González Enedina vs. García Prado Norberto Camilo y Alvarado González Teodoro. Ord. Civil Segundo Cuaderno. 1 Acdo. Núm. Exp. 889/2018 Segundo Cuaderno.
Arrendadora y Factor Banorte, Sociedad Anónima de Capital Variable, Sociedad Financiera de Objeto Múltiple, Entidad Regulada, Grupo Financiero Banorte vs. Olvera Colunga Perla. Especial Hipotecario Civil Segundo Cuaderno. 1 Acdo. Núm. Exp. 1241/2024 Tomo II.
Ayala Espidio Blanca Margarita vs. Pedro Fernández Munguía Y/A. Especial Hipotecario Civil 1 Acdo. Núm. Exp. 31/2010.
Banco Antinver S.A. Institución de Banca Múltiple vs. Jorge Carlos Pech Chi. Vía de Apremio Civil 1 Acdo. Núm. Exp. 1795/2024.
Banco Invex, S.A. Institución de Banca Múltiple, Invex Grupo Financiero Fiduciario vs. Chamorro López Alberto. Esp. Hip. 1 Acdo. Núm. Exp. 555/2011.
Banco Invex, S.A. Institución de Banca Múltiple, Invex Grupo Financiero Fiduciario como Fiduciario del Fideicomiso Irrevocable de Administración Identifica Con el Número 1301 vs. Sandra Araceli Ojeda Camacho de Meza Quien También Se Conoce como Sandra Araceli Ojeda Camacho. Especial Hipotecario Civil 1 Acdo. Núm. Exp. 923/2018.

SOLO CONSULTA
SOLO CONSULTA
SOLO CONSULTA

Banco Nacional de México, S.A. Integrante del. Gpo. Finan. Banamex Accival, S.A. de C.V. hoy su Cesionaria Solución de Activos Residenciales S de R. L de C.V. vs. Antonio Efraín Olmedo Hernández. Esp. Hip. Segundo Cuaderno. 1 Acdo. Núm. Exp. 115/2001.

Banco Santander México S.A. Institución de Banca Múltiple Grpo Financiero Santander México vs. Rivera Alcocer María de Los Ángeles. Providencias Precautorias Mercantil 1 Acdo. Núm. Exp. 865/2023.

BBVA México S.A. Institución de Banca Múltiple Grupo Financiero BBVA México vs. Farmers And Merchants Bank Of Long Beach y Dolgua S.A. de C.V. Ord. Mercantil 2 Acdos. Núm. Exp. 769/2024.

BBVA México, S.A., Institución de Banca Múltiple, Grupo Financiero BBVA México vs. Vilchis Salgado Teresa y Otro y Exh. que Remite el Primer Secretario de Acdos. del Juzgado Cuarto Civil de Primera Instancia de Cuautitlán, Estado de México. Especial Hipotecario Civil 2 Acdos. en Exhorto. Núm. Exp. 965/2024.

Buendía Ibáñez Manuela vs. Frías Sandoval Luis Alberto y Morales Trujillo Miriam y Trujillo García Paulina. Ord. Civil 1 Acdo. Núm. Exp. 1147/2023.

Cadena Rodríguez Gabriel vs. Ugalde Enciso Teodoro Salvador. Ord. Civil 1 Acdo. Núm. Exp. 1003/2018.

Campos Pedraza Norma Yolanda vs. Gobierno del Distrito Federal. Ord. Civil Sexto Cuaderno. 1 Acdo. Núm. Exp. 121/2019 Sexto Cuaderno.

Carrillo Cruces Cervando Luis vs. Grupo Nacional Provincial Sab. Ord. Civil 1 Acdo. Núm. Exp. 1787/2024.

Chávez Chávez María Gabriela de Jesús vs. Dysthal Sports S.A. de C.V. y Álvarez Hernández María del Carmen. Controversias de Arrendamiento Civil 2 Acdos. Núm. Exp. 947/2024.

Colombin Bel S.A. de C.V. vs. Gardex Corporación S.A. de C.V. Controversias de Arrendamiento Civil 1 Acdo. Núm. Exp. 573/2023.

Colombin Bel S.A. de C.V. vs. Gardex Corporación S.A. de C.V. Controversias de Arrendamiento Civil Cuad. Amparo 1487/2023- VII (Actuario). 1 Acdo. en Amparo. Núm. Exp. 573/2023 Amparo 1487/2023- VII C. Actuario.

Colombin Bel S.A. de C.V. vs. Gardex Corporación S.A. de C.V. Controversias de Arrendamiento Civil Cuad. Amparo 1487/2023- VII (Juez). 1 Acdo. Núm. Exp. 573/2023 Cuad. Amparo 1487/2023- VII (Juez).

Cruz Hernández Leticia vs. Quintana Cruz Daniel. Controversias de Arrendamiento Civil 1 Acdo. Núm. Exp. 759/2024.

Cruz Martínez Francisco Javier vs. Hernández Cruz Martín. Ord. Civil 1 Acdo. Núm. Exp. 929/2024.

Cuéllar Rodríguez Roberto Alfonso vs. Luis Alberto Victorio Rodríguez. Providencias Precautorias Civil 1 Acdo. Núm. Exp. 279/2020.

Dabdoub Amado Luis Alberto vs. Girón Arvayo María Ramona y Dabdoub Amado Jesús José. Ejecutivo Civil 1 Acdo. Núm. Exp. 1011/2023.

Fabián de Jesús José Raymundo vs. Quintana Quintana Elías y Enríquez Sánchez María de Los Ángeles. Ord. Civil 1 Acdo. Núm. Exp. 103/2024.

First Home Solutions vs. Ramírez Moreno Miguel Ángel. Especial Hipotecario Civil 1 Acdo. Núm. Exp. 457/2024.

Flores Becerril Felipe vs. Flores Bonfiglio Rockali. Controversias de Arrendamiento Civil 1 Acdo. Núm. Exp. 1115/2024.

Gaid Arrendadora S.A. de C.V. vs. Camargo Ordóñez Carlos Roberto. Ord. Civil 1 Acdo. Núm. Exp. 1313/2023.

Gamio Petricioli Javier Eduardo vs. Caravantes Cortés María Isabel. Ord. Civil 1 Acdo. Núm. Exp. 1137/2023.

Grupo Rjc, S.A. de C.V. vs. Fyr Industrias Alimenticias, S.A. de C.V. y Flores Avilés Silvia Amparo. Especial Hipotecario Civil 1 Acdo. Núm. Exp. 293/2019.

Guerrero Torres Claudia Alicia vs. Mercado Centeno Elsa Juana. Ord. Civil 1 Acdo. Núm. Exp. 1733/2024.

Hernández González Jéssica Paola vs. Martínez García Leyva Berenice. Ord. Civil 1 Acdo. Núm. Exp. 1791/2024.

Hernández Jiménez Luis Alejandro vs. Palomares Zárate Manuel y Gutiérrez Flores Rosalinda. Ord. Civil 1 Acdo. Núm. Exp. 1711/2024.

Hernández Mathias Lilia vs. Salgado Nieto Agustín y Mathias Pérez María Teresa su Sucesión y Hernández Mathias Esperanza y Director del Registro Público de la Propiedad y del Comercio del Distrito Federal hoy Ciudad de México. Ord. Civil 1 Acdo. Núm. Exp. 1729/2024.

Hernández Pichardo Rafael vs. Mendoza Alba Dolores. Medios Preparatorios Civil 1 Acdo. Núm. Exp. 1809/2024.

HSBC México, S.A. Institución de Banca Múltiple, Grupo Financiero HSBC, División Fiduciaria como Fiduciario del Fideicomiso F/238864 vs. Contreras Rodríguez Luis Osvaldo y García Mora Verónica. Especial Hipotecario Civil 1 Acdo. Núm. Exp. 241/2019.

HSBC México, S.A. Institución de Banca Múltiple, Grupo Financiero, HSBC División Fiduciaria como Fiduciario en el Fideicomiso Irrevocable de Administración y Fuente de Pago Número F/258040 vs. Flores Ramírez Óscar Roberto y Cabañas Robles Maritza. Especial Hipotecario Civil 1 Acdo. Núm. Exp. 393/2018.

Inclán Aguirre Antonio Ubaldo y Otro vs. Ubaldo Inclán Guevara y Otro. Ord. Civil 1 Acdo. Núm. Exp. 287/2003.

Inmobiliaria Bolívar 109 S.A. de C.V. vs. José Hermelindo Gamboa Hernándezcrisoforo Morales Conde. Controversias de Arrendamiento Civil Segundo Cuaderno. 1 Acdo. Núm. Exp. 89/2021 Segundo Cuaderno.

Instituto del Fondo Nacional de la Vivienda para los Trabajadores (Infonavit) vs. Villanueva García César Enrique. Especial Hipotecario Civil Destrucción. 1 Acdo. Núm. Exp. 105/2024.

Instituto del Fondo Nacional de la Vivienda para los Trabajadores (Infonavit) vs. Aguilar Vázquez Emilio Luis y Jiménez Ramos Rocío. Vía de Apremio Civil 1 Acdo. Núm. Exp. 709/2016.

Instituto del Fondo Nacional de la Vivienda para los Trabajadores Infonavit vs. Vargas Guillén Janet. Especial Hipotecario Civil Expedientillo. 1 Acdo. Núm. Exp. 407/2019.

Ion Financiera Sapi de C.V. Sofom Er vs. Cosme Pérez Saúl Odilón. Especial Hipotecario Civil 1 Acdo. Núm. Exp. 1797/2024.

Ion Financiera Sociedad Anónima Promotora de Inversión de Capital Variable Sociedad Financiera de Objeto Múltiple Entidad Regulada y Banco Actinver Sociedad Anónima Institución de Banca Múltiple Grupo Financiero Actinver vs. Banco Inmobiliario Mexicano Sociedad Anónima Institución de Banca Múltiple. Especial Hipotecario Civil 1 Acdo. Núm. Exp. 1217/2024.

Jiménez Trejo Juan Francisco vs. Sánchez Moreno Perla. Juic. Arbitral Civil 2 Acdos. Núm. Exp. 635/2024.

Katz Hernández Emilia y Mateos Osorio Dulce Angélica vs. Seguros Inbursa S.A. Grupo Financiero Inbursa. Ord. Civil 1 Acdo. Núm. Exp. 1785/2024.

Kimberly Clark de México S.A. de C.V. vs. Ixsa Industrial S.A. de C.V. y Otro. Especial Hipotecario Civil Segundo Cuaderno. 1 Acdo. Núm. Exp. 1169/2011 Bis. 1 Segundo Cuaderno.

Laguna Acuña Jorge David y Celis Feria Alicia vs. Gallardo Martín del Campo Manuel. Ord. Civil 1 Acdo. Núm. Exp. 889/2023.

Liverpool Pc S.A. de C.V. vs. Ramírez Muñoz Arturo. Ejecutivo Cuantía Menor Mercantil 1 Acdo. Núm. Exp. 1247/2024.

López Hernández María del Carmen vs. Reyes de López Elena y Director General del Registro Público de la Propuedad y del Comercio de la Ciudad de México. Ord. Civil 1 Acdo. Núm. Exp. 1793/2024.

López Ortiz Silvia, López Ortiz Rosa Noemí, López Ortiz Elsa, López Ortiz Isabel Zita, López Ortiz Emilio Humberto, López Ortiz Román Ethelberto, López Ortiz Francisco Serafín, López Ortiz María Angélica, López Ortiz Elia María de Lourdes, López Ortiz Hugo Antonio, Salazar López Jaime vs. Habitat y Vivienda Urban S.A. de C.V. Ord. Mercantil 2 Acdos. Núm. Exp. 1473/2018 Segundo Cuaderno.

López Reyes Cristóbal vs. Reyes Núñez Luis. Ord. Civil 1 Acdo. Núm. Exp. 1801/2024.

Marchini López Dora María vs. Sánchez García Ma de la Luz y Sánchez García José de Jesús. Controversias de Arrendamiento Civil 3 Acdos. Núm. Exp. 1157/2024.

Mendoza Ortiz Armando Alejandro vs. Sánchez Delgado Eugenio y Hernández Jiménez Francisca su Sucesión. Ord. Civil 1 Acdo. Núm. Exp. 1713/2024.

Miranda Portador Ricardo su Sucesión vs. Miranda Portador Antonia y Carballar Canche Rodrigo. Ord. Civil 1 Acdo. Núm. Exp. 809/2021.

Murillo López Apolonio vs. Rocha Ramos Magdalena. Ord. Civil 1 Acdo. Núm. Exp. 1769/2024.

Noguez Tapia Irma vs. Walls Galceran José su Sucesión. Ord. Civil 1 Acdo. Núm. Exp. 1727/2024.

Nolasco Palacios Antonio su Sucesión vs. Nolasco Castañón Javier. Ord. Civil 1 Acdo. Núm. Exp. 753/2019.

SOLO CONSULTA
SOLO CONSULTA
SOLO CONSULTA

Núñez Garduño Rosa María vs. Inmobiliaria Bahuer S.A. por Conducto de su Representante Legal Carlos Granados Ruíz y C Director del Registro Público de la Propiedad y del Comercio de la Ciudad de México. Ord. Civil 1 Acdo. Núm. Exp. 1807/2024.

Olivar López Luis Javier vs. Provesa Ediciones S.A. de C.V. Ejecutivo Mercantil 1 Acdo. Núm. Exp. 963/2023 Bis. 1.

Orta García Ernesto vs. Molero Bravo Jhoan Luis y Izaga Anthony Josué. Juris. Voluntaria Civil 1 Acdo. Núm. Exp. 1805/2024.

Padilla Trejo María Griselda vs. Hernández Sánchez Tamara Sstefania y Hernández Sánchez Daniela y Salazar Saens Alejandra. Ord. Civil 1 Acdo. Núm. Exp. 1803/2024.

Peña Morales Conrado vs. Rico Godínez Hugo y Salas Islas Arcelia. Ord. Civil 3 Acdos. Núm. Exp. 69/2024.

Pineda Hernández Esther Verónica vs. Cadena Gómez María Tita. Ord. Civil 1 Acdo. Núm. Exp. 408/2024.

Promotora Maji, S.A. de C.V. vs. Progobi, S.A. de C. V, Pérez Torres Sergio y Pérez Montiel Sergio. Ejecutivo Mercantil Segundo Cuaderno. 2 Acdos. Núm. Exp. 431/2018 Segundo Cuaderno.

Promotora y Urbanizadora Santa Fe S.A. de C.V. vs. Izta Energía Sociedad de Responsabilidad Limitada de Capital Variable Ywintershall Dea México Sociedad de Responsabilidad Limitada de Capital Variable. Controversias de Arrendamiento Civil Expedientillo. 1 Acdo. Núm. Exp. 453/2020 Tercer Cuaderno.

Ramírez Aguilar Mónica Yunuhe y Ramírez Aguilar Carlos Felipe vs. Grupo Tochijara, S.A. de C.V. Ord. Civil 1 Acdo. Núm. Exp. 1313/2018.

Rangel Martínez Rafael vs. Martínez Galicia José Francisco y Ma. Guadalupe Larrea Martínez. Ord. Civil Cuad. de Amp. 896/2024. 2 Acdos. en Amparo. Núm. Exp. 1063/2007 Cuad. de Amp. 896/2024.

Reyes Félix María Natividad y Pascual Reyes Mario Edgardo vs. Pemex Exploración y Producción y Petróleos Mexicanos y Qualitas Compañía de Seguros, S.A. de C.V. Ord. Civil Segundo Cuaderno. 1 Acdo. Núm. Exp. 387/2018 Segundo Cuaderno.

Rodríguez Cruz Andrés Juan vs. Vigueras Cerón José Carlos y Exh. que Remite el C. Juez Décimo Primero Civil de Tlalnepantla en Nicolás Romero, México. Ord. Civil 1 Acdo. en Exhorto. Núm. Exp. 1211/2024.

Ruíz Esquivel Francisco Javier y Aguilar Alba Beatriz Eugenia vs. Ruiz Esquivel Francisco Lucas. Ord. Civil 1 Acdo. Núm. Exp. 1789/2024.

Ruíz Fernández Fernando vs. Carbajal Sosa José Antonio y Reyes Gómez Yuliana. Controversias de Arrendamiento Civil 1 Acdo. Núm. Exp. 781/2024.

San Millán Molina Alonso Antonio vs. Reyes Pérez Patricia, Karla Fabiola Espinosa Reyes y Luis Ezequiel Espinosa Martínez. Especial Hipotecario Civil Segundo Cuaderno. 1 Acdo. Núm. Exp. 497/2009 Segundo Cuaderno.

Secreto. Ejecutivo Mercantil 1 Acdo. Núm. Exp. 1319/2023.

Secreto. Providencias Precautorias Mercantil 1 Acdo. Núm. Exp. 161/2024.

Secreto. Ord. Civil Providencias Precautorias. 1 Acdo. en Incidente. Núm. Exp. 1733/2024 Inc. de Providencias Precautorias.

Secreto. Providencias Precautorias Mercantil 1 Acdo. Núm. Exp. 1811/2024.

Secreto. Ejecutivo Mercantil 1 Acdo. Núm. Exp. 351/2024.

Sela Madaleno Carmen su Sucesión vs. Telles Flores Jorge Luis. Juris. Voluntaria Civil 1 Acdo. Núm. Exp. 1127/2024.

Sociedad Limitada de Los Activos de Gramercy S de R. L. de C.V. vs. Laura Verónica Pérez Lezama. Esp. Hip. 1 Acdo. Núm. Exp. 1263/2011.

Soluciones Inmobiliarias Mejgar, S.A. P. I. de C.V. vs. Espinosa Sáinz Juana. Especial Hipotecario Civil Amparo Indirecto 1374/2024 Promov. por Juana Espinoza Sáinz. 1 Acdo. Núm. Exp. 693/2014 Amparo Indirecto 1374/2024 Promov. por Juana Espinoza Sáinz (Juez).

Téllez Benítez Miguel Ángel, Téllez Benites Daniel, Téllez Benítez María Virginia, Téllez Benítez Ramón, Téllez Benítez Obdulia vs. Téllez Benítez Catalina. Ord. Civil Segundo Cuaderno. 1 Acdo. Núm. Exp. 1457/2018 Segundo Cuaderno.

Tiendas Super Precio, S.A. de C.V. vs. Bonilla Ramírez Otilio. Actos Prejudiciales Civil Amparo 641/2023- Vii. 1 Acdo. Núm. Exp. 933/2014 Amparo 641/2023- VII (C. Juez).

Uriz Martínez María Estela del Pilar vs. Aguilar Ortiz Carlo Sebastián. Controversias de Arrendamiento Civil 1 Acdo. Núm. Exp. 1133/2024.

Urzua Mendoza José Manuel vs. María Guadalupe Ayala Vda. de Mendoza, Isabel Becerril Ponce y Registro Público de la Propiedad y del Comercio de la Ciudad de México y Becerril Ponce Isabel y C Director del Registro Público de la Propiedad y del Comercio de la Ciudad de México. Ord. Civil 1 Acdo. Núm. Exp. 167/2023.

Vargas Salazar. Indra Soledad vs. Instituto de Seguridad y Servicios Sociales de Los Trabajadores del Estado y Fondo de la Vivienda del Instituto de Seguridad y Servicios Sociales de Los Trabajadores del Estado Fovissste. Ord. Civil 1 Acdo. Núm. Exp. 687/2023.

Vega Álvarez Luis Arturo vs. Chavarría Vda. de Vega Isabel su Sucesión y Vega García Juan José y Dirección General de Regularización Territorial y Dirección del Registro Público de la Propiedad y de Comercio de la Ciudad de México. Ord. Civil 1 Acdo. Núm. Exp. 659/2021.

Vidal León Agustín Jordi vs. Dávila Pulito Vicente Arturo. Especial Hipotecario Civil Segundo Cuaderno. 1 Acdo. Núm. Exp. 465/2018 Segundo Cuaderno.

Yafrijhu México, S. de R. L. de C.V. vs. Corporativo Inmobiliario Celes, S.A. de C.V. Ord. Mercantil Cuarto Cuaderno. 1 Acdo. Núm. Exp. 1059/2019 Cuarto Cuaderno.

El Surtidor de Observatorio, S.A. de C.V. vs. Aplicaciones Hidráulicas Ilsa S.A. de C.V. Ejecutivo Mercantil 1 Acdo. Núm. Exp. 1213/2017.

BBVA México, S.A., Institución de Banca Múltiple, Grupo Financiero BBVA México vs. Ibáñez Venegas José Ignacio. Especial Hipotecario Civil Segundo Cuaderno. 1 Acdo. Núm. Exp. 837/2013 Segundo Cuaderno.

NO PUBLICADOS

Arciga Paniagua Emiliano vs. Paniagua Salazar Óscar y Salazar González Salustia. Ord. Civil 1 Acdo. Núm. Exp. 115/2019.

SENTENCIAS DEFINITIVAS DEL 7 DE ENERO DEL 2025
NO PUBLICADOS

González García Guillermina vs. García Correa Carmen su Secesión. Ord. Civil 1 Núm. Exp. 273/2024

SENTENCIA INTERLOCUTORIA

García Monroy Mónica vs. Contreras Espejel Sandra. Ejecutivo Cuantía Menor Mercantil 1 Núm. Exp. 1447/2024

LA SECRETARIA DE ACUERDOS
LIC. ARACELI LAURA CABRERA SÁNCHEZ

SECRETARÍA "B"
ACUERDOS DEL 7 DE ENERO DEL 2025

Acuña Esparza Víctor Marcial vs. Chubb Seguros México S.A. Ord. Civil 1 Acdo. Núm. Exp. 1044/2024.

Aguilar Esparza Carlos de Jesús vs. Pérez Cervantes Cristina María del Carmen. Ejecutivo Mercantil Principal. 1 Acdo. Núm. Exp. 602/2024.

Aguilar Martínez Ruth Areli vs. Lozada Martínez Teodomiro. Ord. Civil 1 Acdo. Núm. Exp. 1800/2024.

Aladin Nv vs. Gpi Financial Llcromo Garza Alfonso Carlos. Ejecutivo Mercantil Cdo. de Amparo Número 317/2022- III. 1 Acdo. en Amparo. Núm. Exp. 160/2021 317/2022- III.

Álvarez Hernández Juana su Sucesión vs. Álvarez Rangel Felipe Ángel. Ord. Civil Principal. 1 Acdo. Núm. Exp. 874/2024.

Apoyo Tributario S de R. L. de C.V. vs. Ledesma Estrada Micaela y Otros. Especial Hipotecario Civil 2 Acdos. Núm. Exp. 1178/2019 Cuarto Cuaderno.

Aurelia Hernández Montaño Quien También Acostumbraba Usar el Nombre de Aurelia Hernández Montaño de Sosa, su Sucesión vs. Castrillo Cárdenas Warren. Controversias de Arrendamiento Civil Principal. 2 Acdos. Núm. Exp. 962/2015.

Autofinanciamiento México S.A. de C.V. vs. Hernández Morales Jesús y Hernández Vega Nancy y Vega Rodrguez María del Rocío. Ejecutivo Mercantil Expedientillo. 1 Acdo. Núm. Exp. 1014/2023.

Autofinanciamiento México, S.A. de C.V. vs. Francisco Javier Ruíz Flores y Caro Balderas de Ruíz Olga. Ejecutivo Mercantil 1 Acdo. Núm. Exp. 522/2003.

Ávila Porcayo Marcela vs. Muciño Bedolla María del Rosario. Controversias de Arrendamiento Civil Expedientillo. 1 Acdo. Núm. Exp. 318/2018.

Balderas Chavaro Flor vs. López Madrid Lucía. Juris. Voluntaria Civil 1 Acdo. Núm. Exp. 1806/2024.

Banco Monex, S.A. Institución de Banca Múltiple, Monex Grupo Financiero, en su Carácter Única y Exclusivamente de Fiduciario del Fideicomiso Empresarial Irrevocable de Administración y

SOLO CONSULTA
SOLO CONSULTA
SOLO CONSULTA

Garantía Identificado Con el Número F/3443 vs. Rosales Díaz María Luisa. Especial Hipotecario Civil Segundo Cuaderno. 1 Acdo. Núm. Exp. 852/2008.

Banco Monex, Sociedad Anónima de Capital Variable, Institución de Banca Múltiple, Monex Grupo Financiero en su Carácter Única y Exclusivamente de Fiduciario del Fideicomiso Empresarial Irrevocable de Administración y Garantía Número F/3443 vs. Juárez Morales Ana Rosa. Especial Hipotecario Civil Amparo Número 989/2024- 4. 1 Acdo. en Amparo. Núm. Exp. 158/2008 989/2024- 4.

Banco Regional S.A. Institución de Banca Múltiple Banregio Grupo Financiero vs. Campos Chacón Úrsula. Especial Hipotecario Civil 1 Acdo. Núm. Exp. 270/2023.

Banco Santander México S.A., Institución de Banca Múltiple, Grupo Financiero Santander México vs. Sutiescolar S.A. de C.V., y Otro. Ejecutivo Mercantil un Auto en el Expedientillo. 1 Acdo. Núm. Exp. 1300/2019.

Banco Ve por Más, Sociedad Anónima, Institución de Banca Múltiple, Grupo Financiero Ve por más vs. Hidroponicos Gym, Sociedad de Producción Rural de Responsabilidad Limitada, Mario Ramírez Roldán, María Verónica Gabriela Nieto de Barrera y Gabriela Ramírez Nieto. Especial Hipotecario Civil Expedientillo. 2 Acdos. Núm. Exp. 462/2013.

BBVA México, S.A., Institución de Banca Múltiple, Grupo Financiero BBVA México vs. Pablo Valentín Reyes Salcedo. Especial Hipotecario Civil Cdo. de Amparo Número 232/2024- II Promov. por Ralf Richard Rose Domínguez (C. Actuarios). 1 Acdo. en Amparo. Núm. Exp. 728/2020 Actuarios Amparo Número 232/2024- II.

BBVA México, S.A., Institución de Banca Múltiple, Grupo Financiero BBVA México vs. Pablo Valentín Reyes Salcedo. Especial Hipotecario Civil Cuad. de Amp. 232/2024- II (Juez). 1 Acdo. en Amparo. Núm. Exp. 728/2020 Juez Amparo 232/2024- II.

Ceballos Estrada Esteban vs. Jiménez Toledano Salomón. Controversias de Arrendamiento Civil 2 Acdos. Núm. Exp. 1104/2024.

Celaya Estrada Silvia Elena, Celaya Estrada Bertha y Celaya Estrada Magdalena vs. Celaya Hernández Constatino y Titular del Registro Público de la Propiedad y de Comercio de la Ciudad de México. Ord. Civil 1 Acdo. Núm. Exp. 900/2018.

Corporativo Gastronómico Gova S de R.L. vs. Alonso Estudillo Mariana y Hernández Manzo Wendy. Ord. Mercantil 1 Acdo. Núm. Exp. 1808/2024.

Crédito Real Sociedad Anónima Bursatil de Capital Variable Sociedad Financiera de Objeto Múltiple Entidad No Regulada vs. Fgi Servicios Corporativos Sociedad Anónima Promotora de Inversión de Capital Variable y Controladora Frondoso Sociedad Anónima de Capital Variable. Ejecutivo Mercantil Expedientillo. 1 Acdo. Núm. Exp. 1188/2022.

Cruz Galeana Alejandro Benjamín vs. Luis Galeana Alonso. Ejecutivo Mercantil Principal. 1 Acdo. Núm. Exp. 1158/2011.

Curiel Gamino Alejandro vs. Sánchez Rojas Félix Feliciano y Exh. que Remite el C. Juez Mixto en Materia Civil y Familiar de Primera Instancia del Noveno Distrito Judicial del Estado de Morelos. Ord. Civil 1 Acdo. en Exhorto. Núm. Exp. 998/2024.

Estrada López Jorge Antonio vs. Israel Esquivel, También Conocido Con Los Nombres de Israel Esquivel Peña II y/o Israel Esquivel II y/o Israel C Esquivel y/o Israel e Esquivel y/o Israel e Esquivel 2, y Cinthia Esquivel, También Conocida Con Los Nombres de Cinthia Solís y/o Cinthia Solís Martínez y/o Cinthia Solís Esquivel. Ejecutivo Mercantil 2 Acdos. Núm. Exp. 512/2020.

Estrada Posada Aurora Quiseed. Ord. Civil Amparo 538/2024-6. 1 Acdo. en Amparo. Núm. Exp. 538/2024 Amparo 538/2024-6.

Feliciano Hernández Jaime vs. Feliciano Hernández de Garay Elvira y y-o. Elvira Feliciano Hernández. Ord. Civil 1 Acdo. Núm. Exp. 58/2023 Bis. 1.

Finastrategy Mx, Sociedad Anónima de Promotora de Inversión de Capital Variable vs. María del Carmen Orozco González. Especial Hipotecario Civil Segundo Cuaderno. 1 Acdo. Núm. Exp. 1036/2010 Segundo Cuaderno.

García Herrero Esteban vs. Inmobiliaria Abig, S.A. de C.V. Ord. Civil 1 Acdo. Núm. Exp. 852/2014.

Garduño Barrera Filiberto y Gutiérrez Barrera Claudio vs. Grupo Mexicano de Seguros S.A. de C.V. Ord. Civil 2 Acdos. Núm. Exp. 1314/2023 Segundo Cuaderno.

González Lozano Libertad vs. González Lozano Octavio y González Aguirre Faviola Araceli y González Lozano Perla. Medios Preparatorios Civil Principal. 1 Acdo. Núm. Exp. 1148/2024.

Gutiérrez Sánchez Fabiola Guadalupe vs. Miranda Sandoval Nancy y Cisneros Cantor Alicia. Ord. Civil 1 Acdo. Núm. Exp. 1588/2024.

Guzmán Correa Regina vs. Poligroup Ingeniería, S.A. de C.V. Ord. Civil Expedientillo. 1 Acdo. Núm. Exp. 394/2018.

Hernández Vergara Mario vs. García Elizalde Armando Agustín. Controversias de Arrendamiento Civil 1 Acdo. Núm. Exp. 1080/2024.

Herrerías Olea Rafael y También Conocido como Rafael Gonzalo Herrerías Olea vs. Jiménez Murat Hediberto y Jiménez Reynoso Javier Alfonso y Laboriel Cherlin Alfredo y Salazar Araujo María del Socorro. Ord. Civil Principal. 5 Acdos. Núm. Exp. 888/2024.

Higiene Salud, S.A. de C.V. vs. Alimentos y Bebidas Alter, S.A. de C.V. y Seguros Sura S.A. de C.V. y Seguros Atlas S.A. Ord. Civil 1 Acdo. Núm. Exp. 416/2024.

HSBC México, Sociedad Anónima, Institución de Banca Múltiple, Grupo Financiero HSBC, División Fiduciaria en su Carácter de Fiduciario en el Fideicomiso Irrevocable de Administración Identificado Con el Número F/262757 vs. Robledo Zazueta Rubí María Luisa, Lara Torres Miguel Ángel. Proced. Convencional Mercantil Civil Principal. 1 Acdo. Núm. Exp. 468/2019.

Instituto del Fondo Nacional de la Vivienda para los Trabajadores (Infonavit) vs. Solís Sánchez María del Pilar y Ojeda Márquez Jonathan. Vía de Apremio Civil 1 Acdo. Núm. Exp. 1810/2024.

Instituto del Fondo Nacional de la Vivienda para los Trabajadores Infonavit vs. Vergara Peñaloza Antonio y Mejía Ávila María de Los Ángeles. Especial Hipotecario Civil Expedientillo. 1 Acdo. Núm. Exp. 234/2020.

Instituto del Fondo Nacional de la Vivienda para los Trabajadores vs. Ríos Ortuño Rosa Gabriela. Especial Hipotecario Civil 1 Acdo. Núm. Exp. 880/2023.

Jc Legal y Asociados S.A. de C.V. vs. Clavel Rodríguez Jorge Celerino. Ejecutivo Mercantil Principal. 1 Acdo. Núm. Exp. 378/2023.

Lecona Vázquez Laura Lorena vs. Mateos Soto Vda. de Granados. Soledad y Franzoni Suain de Martín María del Carmen Guadalupe y Vázquez Farfán Rafael. Ord. Civil Principal. 1 Acdo. Núm. Exp. 824/2022.

León Pérez Norma Edith vs. Pérez de Hevia Teresa. Ord. Civil 1 Acdo. Núm. Exp. 426/2020.

Malváez Reyes José Luis vs. Narváez Reyes Luz del Carmen. Ord. Civil 1 Acdo. Núm. Exp. 1214/2024.

María Cristina Revueltas Benavides. Actos Prejudiciales Civil Cuad. de Amp. Número 1416/2024- Ix. 1 Acdo. en Amparo. Núm. Exp. 1416/2024 Juez 1416/2024- Ix.

Martínez Rosas Beatriz vs. Durán Arciga Ricardo. Especial Hipotecario Civil 1 Acdo. Núm. Exp. 296/2021.

Más Soluciones Oportunas S.A. de C.V. Sofom E. N. R vs. García Rodríguez Aurelio y Otro. Ejecutivo Cuantía Menor Mercantil 2 Acdos. Núm. Exp. 1460/2024.

Master Ok Sociedad Anónima Promotora de Inversión de Capital Variable vs. Sandoval Robles Cristyan Ahmed de Guadalupe. Especial Hipotecario Civil 2 Acdos. Núm. Exp. 850/2023.

Meave Gallegos Gabriela vs. Castro Sánchez Yara Emma Guadalupe. Ejecutivo Civil 1 Acdo. Núm. Exp. 1312/2022.

Méndez Reyna José Gerardo vs. Seguros Inbursa S.A. Grupo Financiero Inbursa. Ord. Civil 2 Acdos. Núm. Exp. 546/2024.

Mendoza Zepeda Gustavo vs. Ochoa Fernández Reynaldo. Ejecutivo Mercantil 3 Acdos. Núm. Exp. 410/2024.

Navarrete Valenzuela Óscar Pedro vs. Ozeri Sefchovich Isaac y Sefchovich López Raquel. Controversias de Arrendamiento Civil 1 Acdo. Núm. Exp. 364/2022.

Oropeza Hernández Miguel Ángel vs. Jiménez Bustamante Érika. Medios Preparatorios Civil Principal. 2 Acdos. Núm. Exp. 1726/2024.

Pérez Chuc Josué Santiago vs. Grupo Nacional Provincial Sab. Ord. Civil Cuad. de Constancias. 2 Acdos. Núm. Exp. 1522/2024.

Pérez Chuc Josué Santiago vs. Grupo Nacional Provincial Sab. Ord. Civil Amparo Dc. 766/2023. 1 Acdo. en Amparo. Núm. Exp. 1522/2024 Dc. 766/2023.

Pérez Vanegas Betzabe Sarahi vs. Cacho Ramos Blanca. Controversias de Arrendamiento Civil Expedientillo. 1 Acdo. Núm. Exp. 184/2021.

Ponce de León Gutiérrez Dina Rosa vs. Nolasco Saldaña Yolanda. Ord. Civil 1 Acdo. Núm. Exp. 1804/2024.

SOLO CONSULTA SOLO CONSULTA SOLO CONSULTA

Promotora Residencial del Sol S.A. de C.V. vs. Liberty Fianzas S.A. de C.V. Especial de Fianzas Mercantil 1 Acdo. Núm. Exp. 956/2024.
Robles Vargas Héctor su Sucesión vs. Yanez López Alma Yazmín y Toledo Ramírez José Manuel y Yáñez López Alma Yazmín Harley Yeriley. Ord. Civil 1 Acdo. Núm. Exp. 974/2024.
Romero Díaz. Paz vs. Rivera Sánchez R y También Conocida como Rivera Sánchez Rosario. Controversias de Arrendamiento Civil Expedientillo. 2 Acdos. Núm. Exp. 210/2024.
San Juan Rebollar José Manuel vs. The Bank Of New York Mellon, S.A., Institución de Banca Múltiple, hoy Cibanco, S.A., Institución de Banca Múltiple como Causahabiente por Fusión de Vertrowen Mexicana, Sociedad Anónima a su Vez Causahabiente por Escisión de Banco Jp Morgan, Sociedad Anónima, Institución de Banca Múltiple Jp Morgan Grupo Financiero División Fiduciaria Quien Fungia como Fiduciario en el Fideicomiso Irrevocable de Administración y Garantía Número F/00241 Cesionario de Hipotecaria su Casita, Sociedad Anónima de Capital Varia. Especial Hipotecario Civil Cuad. de Amp. Juez 755/20234- Viii. 1 Acdo. en Amparo. Núm. Exp. 782/2019 Cuad. de Amp. Juez 755/20234- Viii.
Sanjuan Sánchez Longino Raymundo y Oregon Periban Rafael vs. Ramírez Santillán Josefina y Quien Acostumbra a Usar Los Nombres de Josefina Ramírez Santillán de Rivas y Josefina Ramírez de Rivas y Rivas Ramírez Sara y Rivas Ramírez José y Rivas Ramírez Manuel. Ord. Civil 1 Acdo. Núm. Exp. 1798/2024.
Scotiabank Inverlat S.A. Institución de Banca Múltiple Grupo Financiero Scotiabank Inverlat vs. Antonio Ortizgarcia José y Sosa González Gabirela y Exh. que Remite el C. Juez Tercero Civil de Primera Instancia del Sexto Distrito Judicial del Estado de Morelos. Especial Hipotecario Civil 1 Acdo. en Exhorto. Núm. Exp. 1156/2024.
Scotiabank Inverlat, S.A. Institución de Banca Múltiple, Grupo Financiero Scotiabank Inverlat vs. Rodríguez Arauz Alejandro Rafael, Alonso Vázquez Rosa del Carmen. Especial Hipotecario Civil Cuad. de Amp. 23/2024-. (Cinthya Vianey Rodríguez Alonso). 1 Acdo. en Amparo. Núm. Exp. 430/2021 23/2024-. (Cinthya Vianey Rodríguez Alonso).
Secreto. Ejecutivo Mercantil 1 Acdo. Núm. Exp. 398/2023.
Secreto. Ejecutivo Mercantil 1 Acdo. Núm. Exp. 540/2023.
Secreto. Ejecutivo Mercantil 1 Acdo. Núm. Exp. 62/2022.
Serrano López Claudia y Federico Alcaraz Olivia Araceli y Otro vs. Hipotecaria Mexicana, Sociedad Anónima de Capital Variable, Sociedad Financiero de Objeto Limitado y Otros y Exh. que Remite el C. Juez Cuarto de Primera Instancia de Lo Mercantil de Hermosillo., Sonora. Ord. Mercantil 2 Acdos. en Exhorto. Núm. Exp. 1704/2024.
Sistema de Crédito Automotriz S.A. de C.V. vs. Torres Juárez Mario Gustavo y George Nadia Teresa. Ejecutivo Mercantil Principal. 1 Acdo. Núm. Exp. 752/2022.
Sociedad Financiera Agropecuaria S.A. de C.V. Sociedad Financiera de Objeto Múltiple Entidad No Regulada vs. Rancho la Vuelta del Tigre Sociedad de Producción Rural de Responsabilidad Ilimitada de Capital Variable y Monrroy Ángeles José Roberto. Ejecutivo Mercantil 2 Acdos. Núm. Exp. 530/2021.
Sociedad Financiera Agropecuaria S.A. de C.V. Sociedad Financiera de Objeto Múltiple Entidad No Regulada vs. Rancho la Vuelta del Tigre Sociedad de Producción Rural de Responsabilidad Ilimitada de Capital Variable y Monrroy Ángeles José Roberto. Ejecutivo Mercantil Segundo Cuaderno. 2 Acdos. Núm. Exp. 530/2021 Bis. 1 Segundo Cuaderno.
Solís García Gustavo vs. Instituto del Fondo Nacional de la Vivienda para los Trabajadores Infonavit y Banco Internacional S.A. Ahora Banco HSBC México S.A. Instituto de Banca Múltiple Grupo Financiero HSBC y Diconsa S.A. de C.V. y C Director del Registro Público de la Propiedad y del Comercio de la Ciudad de México. Ord. Civil 2 Acdos. Núm. Exp. 978/2024.
Tu Casa Express S.A. de C.V. vs. Ramos Juárez Diego Severo. Especial Hipotecario Civil Cuad. de Amp. Número: 616/2024- I. 1 Acdo. en Amparo. Núm. Exp. 4/2021 616/2024- I.
Tu Casa Express S.A. de C.V. vs. Sánchez Ávila Jeremy y Díaz Ávila Víctor Hugo. Especial Hipotecario Civil 1 Acdo. Núm. Exp. 702/2023.
Tv Azteca Sab de C.V. vs. Btc Biotherapeutic Center S.A. de C.V. Medios Preparatorios Civil 1 Acdo. Núm. Exp. 116/2024.
Velarde Callejas María del Carmen Irene vs. Martínez Santos Juan Delfino y Otros. Ejecutivo Mercantil 1 Acdo. Núm. Exp. 342/1994 Principal Bis 1.
Velázquez García Martín Roberto vs. Urquiza Ledezma Gregorio. Ord. Civil Principal. 1 Acdo. Núm. Exp. 924/2023.
Yokoyama Yokoyama Yuji vs. Vera Vera Rodolfo. Ejecutivo Mercantil 1 Acdo. Núm. Exp. 1236/2024 Tomo II.
Zarza Saucillo Mario vs. Zarza Ortiz Mario. Ord. Civil 1 Acdo. Núm. Exp. 1738/2024.
De la Cruz Gutiérrez Ricardo, su Sucesión vs. César Javier Pinelo Nava y Jonathan Isaías Acosta de la Puente. Ord. Civil 1 Acdo. Núm. Exp. 36/2020.
NO PUBLICADOS
Intermediación y Desarrollo de Activos Litigiosos, S.A. de C.V. vs. Imagen Tecno Inmobiliaria, S.A. de C.V. Especial Hipotecario Civil Cuad. de Tercería. 5 Acdos. en Tercería. Núm. Exp. 932/2018 Terc. Excl. de Dominio.
Secreto. Ejecutivo Mercantil 1 Acdo. Núm. Exp. 1198/2023.
SENTENCIA INTERLOCUTORIA
García Díaz Rogelio Juan vs. Mireles Estens Erasmo, su Sucesión. Ord. Civil 1 Núm. Exp. 704/2023
Promotora de Inversiones Izazaga S.A. de C.V. vs. Orozco Balladares Braulio y Balladares Macedo Yesenia. Controversias de Arrendamiento Civil 1 Núm. Exp. 1284/2024
Secreto. Ord. Civil Cuad. de Inc. de Providencia Precautoria. 1 Sent. Inter. en Incidente. Núm. Exp. 1162/2024 Inc. de Providencia Precautoria

LA SECRETARIA DE ACUERDOS
LIC. ANA LAURA HERNÁNDEZ CORTÉS

VIGÉSIMO DE LO CIVIL

SECRETARÍA "A"
ACUERDOS DEL 7 DE ENERO DEL 2025

Aldeco Martínez Guillermina vs. Ortega Medina Sergio Antonio. Ord. Civil 1 Acdo. Núm. Exp. 1093/2024.
Aragón Beltrán Apolonia vs. Galaviz Portilla Rubén. Ord. Civil 1 Acdo. Núm. Exp. 1785/2024.
Asociación de Propietarios de Residencias Acapulco A.C. vs. Chávez Vázquez Roberto. Juris. Voluntaria Civil 1 Acdo. Núm. Exp. 1771/2024.
Autofinanciamiento México, S.A. de C.V. vs. Ávila López Efrén Arturo y Otra. Ejecutivo Cuantía Menor Mercantil 2 Acdos. Núm. Exp. 1237/2024.
Ayala Ruíz Salvador vs. Mendiola Sánchez Edith y Molina Mendiola Carolina. Controversias de Arrendamiento Civil Dada Cuenta. 1 Acdo. en Amparo. Núm. Exp. 649/2023 Amparo 344/2024-13.
Banco Santander México S.A., Institución de Banca Múltiple, Grupo Financiero Santander México vs. Acertramex S.A. de C.V. Ejecutivo Mercantil 4 Acdos. Núm. Exp. 909/2019.
Banco Santander México, S.A., Institución de Banca Múltiple, Grupo Financiero Santander México, como Fiduciario del Fideicomiso Número 2003913 vs. Enchanted Ventures Llc, y Otros. Providencias Precautorias Civil 1 Acdo. en Amparo. Núm. Exp. 215/2024 Amparo 548/2024.
BBVA Bancomer, S.A. Institución de Banca Múltiple, Grupo Financiero BBVA Bancomer, hoy Banco Mercantil del Norte, S.A. Institución de Banca Múltiple, Grupo Financiero Banorte vs. Edgar Huazo Ivey. Especial Hipotecario Civil 1 Acdo. Núm. Exp. 485/2017.
BBVA Bancomer, Sociedad Anónima, Institución de Banca Múltiple, Grupo Financiero BBVA Bancomer vs. Karla Mendoza Sánchez. Especial Hipotecario Civil 1 Acdo. Núm. Exp. 923/2017 Tomo II.
Benítez Fernández Pascuala vs. Ramírez Casillas Iván Ramses y Ramírez Juárez Tomás. Controversias de Arrendamiento Civil 1 Acdo. Núm. Exp. 1075/2015 Tomo II.
Briz Garizurieta Marcela vs. Martelli Luca. Controversias de Arrendamiento Civil 3 Acdos. Núm. Exp. 679/2024.
Casillas Hurtazo Ana Alicia vs. Jiménez Carlos y También Conocido como C4 Jiménez. Ord. Civil 1 Acdo. Núm. Exp. 1799/2024.
Chg Meridian México Sapi de C.V. vs. Mondelo Export S.A. de C.V. y Pizzuto Marti Ana Mónica y Pizzuto Marti Miguel Antonio y Impuglia S.A. de C.V. y Inmobiliaria Pimar S.A. de C.V. Ejecutivo Mercantil 2 Acdos. Núm. Exp. 1263/2018 Tomo IV.
Cibanco, Sociedad Anónima Institución de Banca Múltiple, en su Carácter de Fiduciario en el Fideicomiso F/00430 vs. Olivia Maese Rivera. Especial Hipotecario Civil 1 Acdo. Núm. Exp. 127/2019.

SOLO CONSULTA
SOLO CONSULTA
SOLO CONSULTA

Cid de León Ramírez José Manuel vs. Moreno Ramírez Dulce Lucero. Controversias de Arrendamiento Civil 1 Acdo. Núm. Exp. 1017/2024.

Cisneros Sánchez Héctor Ulises y Cisneros Sánchez Eduardo Miguel y Cisneros Sánchez Marco Polo vs. Alvarado Acevedo Martín su Sucesión. Ord. Civil 1 Acdo. Núm. Exp. 1777/2024.

Cruz Ruíz Griselda vs. Abarca Hernández Alma Rosa. Controversias de Arrendamiento Civil 1 Acdo. Núm. Exp. 751/2024.

Emcofin S.A. de C.V. Sofom Enr vs. Espinosa Pérez Griselda Viridiana. Ejecutivo Mercantil 1 Acdo. Núm. Exp. 1287/2024 Tomo II.

Emcofin S.A. de C.V. Sofom Enr vs. Espinosa Pérez Griselda Viridiana. Ejecutivo Mercantil 3 Acdos. Núm. Exp. 1287/2024 Tomo III.

Enfoncer Units Fire Service Pluse México Sociedad Anónima de Capital Variable vs. Servicio Continental de Mensajería Sociedad Anónima de Capital Variable. Medios Preparatorios Civil 1 Acdo. Núm. Exp. 633/2024.

Escudero Hernán Diego Roberto vs. Congregación de Religiosas del Verbo Encarnado y Otro. Exhortos Civil 1 Acdo. en Amparo. Núm. Exp. 181/2022 Dc. 736/2024.

Estrada Leyva Parra Salvador su Sucesión vs. Rivera Ramírez María de Jesús. Ord. Civil 1 Acdo. Núm. Exp. 55/2024.

Fabila Ibarra Adrián vs. Álvarez Luis. Actos Prejudiciales Civil 1 Acdo. Núm. Exp. 1801/2024.

Gamboa Flores José Enrique vs. Gestión Hilco Acetec, S. de R. L. y/o Hilco Acetec Servicios de Valuación y Monetización, S. de R. L de C.V. Ord. Civil Se Cierra Tomo I. 1 Acdo. Núm. Exp. 1085/2024.

Gamboa Flores José Enrique vs. Gestión Hilco Acetec, S. de R. L. y/o Hilco Acetec Servicios de Valuación y Monetización, S. de R. L de C.V. Ord. Civil Apel. Efecto Devolutivo. 2 Acdos. Núm. Exp. 1085/2024 Tomo II.

García Román José Martín y Contreras González Rocío Isabel vs. Grupo Mexicano de Seguros S.A. de C.V. Ord. Civil 1 Acdo. Núm. Exp. 981/2023.

García Vázquez Jonatan y Ibarra García Francisco vs. Hernández Remigio y García Gómez Isidoro y Registro Público de la Propiedad y del Comercio de la Ciudad de México. Ord. Civil 1 Acdo. Núm. Exp. 1807/2024.

Grupo Cahualtongo, A.C. vs. Jorge Anselmo Muñoz Nava. Ord. Civil 2 Acdos. en Expedientillo. Núm. Exp. 379/1990.

Guerrero Olivares Agustín Armando vs. Bautista Villalón Guadalupe. Ord. Civil 1 Acdo. Núm. Exp. 1099/2024.

Guillén Arce Alicia vs. Nueva Escuela Justo Sierra A.C. y Reyes Oliva José Leopoldo Enriquye y Serna Hernández Óscar David y Medrano Cerpa Clementina. Ord. Civil 1 Acdo. Núm. Exp. 407/2024.

Hersuma Asesores S.A. de C.V. vs. Cibanco S.A. Institución de Banca Múltiple. Ord. Mercantil 1 Acdo. en Amparo. Núm. Exp. 155/2024 713/2024.

Ingeniería de Servicio en Instrumentación Analítica S.A. de C.V. vs. Banco Nacional de México, S.A. Integrante del Grupo Financiero Banamex. Ejecutivo Mercantil 1 Acdo. Núm. Exp. 505/2024.

Instituto del Fondo Nacional de la Vivienda para los Trabajadores vs. López Portillo Cruz Octavio Alfonso. Especial Hipotecario Civil 1 Acdo. Núm. Exp. 379/2023.

Instituto del Fondo Nacional de la Vivienda para los Trabajadores (Infonavit) vs. José Alejandro Carrillo y Córdova y de María de Lourdes Martínez Ramírez. Especial Hipotecario Civil 1 Acdo. Núm. Exp. 1109/2019 Tomo II.

Instituto del Fondo Nacional de la Vivienda para los Trabajadores vs. Alejandro Ordaz Martínez. Especial Hipotecario Civil 1 Acdo. Núm. Exp. 227/2020.

López Pérez Gustavo vs. León Valdez José Dolores su Sucesión. Ord. Civil 1 Acdo. Núm. Exp. 1787/2024.

Mora Estrada Guadalupe vs. Semco Concretos S.A. de C.V. Juan Manuel Castro Pineda. Controversias de Arrendamiento Civil 1 Acdo. Núm. Exp. 167/2021.

Multibanco Mercantil de México S.N.C. hoy Inverfi Mexicana S.A. vs. Juan Alpizar Reséndiz. Esp. Hip. 1 Acdo. Núm. Exp. 1415/1990.

Muñoz Estrada Wendoline vs. Piña Herrera Roberto. Ord. Civil 1 Acdo. Núm. Exp. 1527/2024.

Ramírez Ortiz Adriana vs. ----. Inmat. Judicial Civil 1 Acdo. Núm. Exp. 643/2018 Tomo II.

Rendón Pimentel Ricardo vs. Fideicomiso Número 102163 de Scotiabank Inverlat, S.A. de C.V. Institución de Banca Múltiple y Otros. Ord. Merc. 2 Acdos. Núm. Exp. 1685/2009.

Ríos Ruíz Juan Francisco vs. Grupo Mexicano de Seguros S.A. de C.V. Ord. Civil 1 Acdo. Núm. Exp. 265/2024.

Rodríguez Chávez Elizabeth vs. Santander Espinosa Filomena y Valencia Arteaga Lucía y Director del Registro Público de la Propiedad y del Comercio de la Ciudad de México. Ord. Civil 1 Acdo. Núm. Exp. 1793/2024.

Sámano Maldonado María Teresa vs. Contreras López Raquel Sandra. Medios Preparatorios Civil 1 Acdo. Núm. Exp. 1773/2024.

Santander Vivienda, S.A. de C.V. Sociedad Financiero de Objeto Múltiple, Entidad Regulada, Grupo Financiero Santander México hoy Decarome Sociedad Anónima Promotora de Invesión de Capital Variable vs. Noemí Montserrat Ortega Zúñiga. Especial Hipotecario Civil 2 Acdos. Núm. Exp. 235/2018.

Scotiabank Inverlat S.A. Institución de Banca Múltiple Grupo Financiero Scotiabank Inverlat vs. Enríquez Figueroa Olivia y Castellanos Vera José Raúl. Especial Hipotecario Civil 1 Acdo. Núm. Exp. 85/2022.

Sociedad Hipotecaria Federal Sociedad Nacional de Crédito Institución de Banca de Desarrollo en su Carácter de Fiduciario Sustituto del Fondo de Operación y Financiamiento Bancario a la Vivienda vs. Gustavo Torres Nachez María Luisa Herrera Vega de Torres. Especial Hipotecario Civil 2 Acdos. Núm. Exp. 477/2021.

Vargas Camaño María Eugenia vs. Vázquez Armas Gonzalo y Lozano García José Julio. Controversias de Arrendamiento Civil 5 Acdos. Núm. Exp. 1215/2024.

Vfs México, Sociedad Anónima de Capital Variable, Sociedad Financiera de Objeto Múltiple, Entidad No Regulada vs. Construcciones Asfaltos y Materiales Ecatepec, Sociedad Anónima de Capital Variable y Barrera García Alfredo. Especial Mercantil Mercantil 1 Acdo. Núm. Exp. 387/2022.

Weber Penninck Karen vs. Rodríguez Santibañez su Sucesión María Luisa y Serrano Gómez Enrique y Gándara Torre Gabriela y C Director del Registro Público de la Propiedad y del Comercio de la Ciudad de México. Ord. Civil 3 Acdos. Núm. Exp. 1627/2024.

Zarazua Reséndiz Mauricio vs. Mireles Morelos José Guadalupe. Ord. Civil 1 Acdo. Núm. Exp. 809/2024.

De Carome Sociedad Anónima Promotora de Inversión de Capital Variablege Consumo México, S.A. de C.V. Sociedad Financiera de Objeto Múltiple Entidad No Regulada, hoy Santander Hipotecario Sociedad Anónima de Capital Variable, Sociedad Financiera de Objeto Múltiple, Entidad Regulada Grupo Financiero Santander México. hoy Santander Vivienda, S.A. de C.V., Sociedad Financiera de Objeto Múltiple, Entidad Regulada, Grupo Financiero Santander México vs. González de Quevedo Gabriel Alejandro y Otro. Especial Hipotecario Civil 1 Acdo. Núm. Exp. 553/2011 Tomo II.

NO PUBLICADOS

Administradora de Inmuebles Samir S.A. de C.V. Sofom Enr Inmobiliaria de Remates Express Sapi de C.V. vs. Dinamica en Ingeniería Integral S.A. de C.V. Ramón Estrada Rodríguez Isidro Estrada Rodríguez. Juris. Voluntaria Mercantil 1 Acdo. Núm. Exp. 145/2021.

Alberto Cosme Juárez García vs. Víctor Flores Espinosa Yluis Fernando Flores Rivera. Ejecutivo Cuantía Menor Mercantil No Publicado. 2 Acdos. Núm. Exp. 1381/2024 Tomo II.

Asociación de Radio Aficionados del D. F. A.C. vs. Federación Mexicana de Radioexperimentadores A.C. y Otros. Ord. Civil No Publicado. 1 Acdo. en Incidente. Núm. Exp. 847/2018 de Ejecución.

Banco Mercantil del Norte S.A. Institución de Banca Múltiple, Grupo Financiero Banorte vs. Juan Montalvo Cordero y María Elena León Cano. Especial Hipotecario Civil 1 Acdo. Núm. Exp. 375/2017.

Banco Mercantil del Norte S.A. Institución de Banca Múltiple Grupo Financiero Banorte vs. María Esther López Olvera. Especial Hipotecario Civil No Publicado. 1 Acdo. Núm. Exp. 1391/2019 Tomo II.

Banco Mercantil del Norte, S.A. Institución de Banca Múltiple, Grupo Financiero Banorte como Cedente Jacqueline González García como Cesionaria, Quedando como Parte Actora vs. Mejía Montes Marco Antonio. Especial Hipotecario Civil No Publicado. 2 Acdos. Núm. Exp. 1097/2016 Tomo II.

Banco Santander México, S.A. Inst. de Banca Múltiple, Grupo Financiero Santander antes Banco Santander S.A. Institución de Banca Múltiple, Grupo Financiero Santander y/o Banca Serfín S.A. Inst. de Banca Múltiple. Grupo Financiero Santander Serfín hoy Sólida Adm vs. Cristo Jesús Jasso de Anda y Otrosegundo Tomo. Especial Hipotecario Civil No Publicado. 4 Acdos. Núm. Exp. 281/1999 Tomo III.

SOLO CONSULTA
SOLO CONSULTA
SOLO CONSULTA

Banco Santander S.A. Institución de Banca Múltiple Grupo Financiero Santander hoy Banco Santander (México) S.A. Institución de Banca Múltiple Grupo Financiero Santander vs. Integración de Ingeniería y Transformación de Acero S.A. de C.V. y Otro. Ejecutivo Mercantil No Publicado. 2 Acdos. Núm. Exp. 479/2008 Tomo III.

Blancas Castillo Eugenia María de Lourdes vs. Paniagua León Héctor Enrique y Mendoza Trejo José Luis. Controversias de Arrendamiento Civil No Publicado. 1 Acdo. Núm. Exp. 201/2016 Tomo II.

Calderón Reyes Rogelio Mauricio También Conocido como Rogelio Calderón Reyes vs. Roberto Jimarez Colula. Ord. Civil No Publicado. 1 Acdo. Núm. Exp. 157/2021.

Calzada Manrique Ezequiel vs. Dirección de Servicios Legales de la Ciudad de México Dirección General de Asuntos Jurídicos y de Gobierno. Ord. Civil No Publicado. 1 Acdo. Núm. Exp. 391/2021.

Decarome, Sociedad Anónima Promotora de Inversión de Capital Variable vs. Integración de Ingeniería y Transformación de Acero S.A. de C.V. y Otro. Ejecutivo Mercantil No Publicado. 1 Acdo. Núm. Exp. 479/2008 Tomo II.

Escutia Guerrero Maricruz vs. Arroyo Méndez Daniela y Arroyo Aguilera Jorge Ernesto y Arroyo Méndez Jorge. Ord. Civil No Publicado. 2 Acdos. Núm. Exp. 413/2024.

Ferrer León Alfredo vs. Antonia Bartolo Benítez. Controversias de Arrendamiento Civil No Publicado. 1 Acdo. en Incidente. Núm. Exp. 119/2018 Inc. de Liquidación de Sent. de Cuantif. de Daños y Prejuicios.

Ferrer León Alfredo vs. Antonia Bartolo Benítez. Controversias de Arrendamiento Civil No Publicado. 1 Acdo. en Incidente. Núm. Exp. 119/2018 Inc. de Liquidación de Sent. de Cuantif. de Pago de Gastos y Costas.

Flexisoluciones Fsh Sapi de C.V. vs. Comercializadora Acerluz S.A. de C.V. y Barrera Mendoza Ricardo Alfonso y Barrera Cazares Mario Antonio y Calderón Vera Blanca Estela. Vía de Apremio Civil 1 Acdo. Núm. Exp. 1331/2022.

Frías Guillén Martín vs. María de la Luz Lucero Frías Guillén. Controversias de Arrendamiento Civil No Publicado. 1 Acdo. Núm. Exp. 451/2021.

García Ayala Marco Antonio vs. Inmobiliaria Gauya S.A. de C.V. y y Otros. Ord. Mercantil 1 Acdo. Núm. Exp. 1345/2023.

Guzmán Sánchez Jesús y Guzmán Sánchez Jesús vs. Guzmán Sánchez y Otro José Luis y Guzmán Sánchez José Luis. Ord. Civil No Publicado. 1 Acdo. Núm. Exp. 1617/2011 Bis. 2 Tomo II.

Larrea Núñez Esteban Alan vs. Álvarez Hernández Mónica. Ejecutivo Mercantil No Publicado. 1 Acdo. Núm. Exp. 633/2022.

Lomas del Jardín, A.C. vs. López Sánchez Maurillo y en Sucesión Operaciones Turísticas Integrales de México S.A. de C.V. y C. Director del Registro Público de la Propiedad y del Comercio de la Ciudad de México y Ledesma Rubí Nemesia su Sucesión Sucesiones de Serapio Ledesma Velasco, Juana Ma Gutiérrez de Ledesma y J. Encarnación Ledesma Montoya y Federico Ramírez Morales su Sucesión y Sucesión de Rafael Guerrero Nieto. Ord. Civil No Publicado. 3 Acdos. Núm. Exp. 709/2022 III.

Lomas del Jardín, A.C. vs. López Sánchez Maurillo y en Sucesión Operaciones Turísticas Integrales de México S.A. de C.V. y C. Director del Registro Público de la Propiedad y del Comercio de la Ciudad de México y Ledesma Rubí Nemesia su Sucesión Sucesiones de Serapio Ledesma Velasco, Juana Ma Gutiérrez de Ledesma y J. Encarnación Ledesma Montoya y Federico Ramírez Morales su Sucesión y Sucesión de Rafael Guerrero Nieto. Ord. Civil No Publicado. 1 Acdo. Núm. Exp. 709/2022 Tomo II.

Medina Guadarrama Luz María vs. De Araujo Daniela Lucía y Desarrolladora Coapa 2014 S.A. de C.V. y-o. Tecnocasa México S.A. de C.V. y López Gil Pedro su Sucesión. Ord. Civil No Publicado. 3 Acdos. Núm. Exp. 1029/2024.

Paulino González Mario y Encino Vázquez Emilia vs. Alamilla Avilés Jesús Antonio y Quilitas Compañía de Seguros S.A. de C.V. Ord. Civil No Publicado. 1 Acdo. Núm. Exp. 1255/2023.

Pérez Ramírez Jesús vs. López Ortiz María Esther. Ejecutivo Mercantil 1 Acdo. Núm. Exp. 1047/2022.

Préstamos Felices en 15 Minutos S.A. de C.V. Sofom Enr vs. Sarabia Nájera María Araceli. Ejecutivo Mercantil 1 Acdo. Núm. Exp. 175/2023.

Reséndiz Miguel Ángel vs. López Pérez Florentino Alberto. Ord. Civil No Publicado. 1 Acdo. Núm. Exp. 161/2024.

Salazar Padilla Margarita vs. Juan Gutiérrez Chavarría. Ord. Civil No Publicado. 2 Acdos. Núm. Exp. 1243/1985 Tomo II.

Seoane Christopher John vs. Hipotecaria su Casita S.A. de C.V. Sociedad Financiera de Objeto Limitado. Especial Hipotecario Civil 1 Acdo. Núm. Exp. 79/2023.

SENTENCIA INTERLOCUTORIA

HSBC México, Sociedad Anónima Institución de Banca Múltiple, Grupo Financiero HSBC, División Fiduciaria, como Fiduciario en el Fideicomiso Irrevocable Número F/238864 vs. Pablo Ramos Flores y Sonia Zamudio Cabrera. Especial Hipotecario Civil Sent. Interl. 1 Sent. Inter. en Incidente. Núm. Exp. 163/2019 Liquidacion

Presta Dinero S.A. de C.V. vs. Sosa Olivera Christian Eduardo. Ejecutivo Cuantía Menor Mercantil Sent. Interl. 1 Núm. Exp. 1383/2024

LA SECRETARIA DE ACUERDOS
LIC. CLAUDIA LETICIA ROVIRA MARTÍNEZ

SECRETARÍA "B"
ACUERDOS DEL 7 DE ENERO DEL 2025

Álvarez Lagunas José Luis vs. García Pérez Isabel. Ord. Civil 1 Acdo. Núm. Exp. 1808/2024.

Arredondo Gallardo Rogelio vs. Ignacio Damián Rico, Raúl Damián Rico y Damián Damián Rico. Ord. Civil 1 Acdo. Núm. Exp. 736/2017 Tercer Tomo.

Ávila Islas José Paz y Quiroz González Guadalupe Eugenia vs. Lozada Martínez Teodomiro. Ord. Civil 1 Acdo. Núm. Exp. 1800/2024.

Banca Afirme Sociedad Anónima, Institución de Banca Afirme Grupo Financiero vs. Alonso Misael Pérez Sánchez. Ejecutivo Mercantil 1 Acdo. Núm. Exp. 676/2017.

Banco Regional S.A. vs. Grupo Industrial Especializado. Especial Hipotecario Civil 1 Acdo. en Expedientillo_Expediente_No_ Conocido. Núm. Exp. 78/2018 Bis.

Banco Santander México, S.A., Institución de Banca Múltiple, Grupo Financiero Santander México vs. Romero Velázquez Graciela. Ejecutivo Mercantil 1 Acdo. Núm. Exp. 898/2023.

BBVA Bancomer, Sociedad Anónima, Institución de Banca Múltiple Grupo Financiero BBVA Bancomer vs. Gerardo Dávila Guadarrama y Rosa María Ramírez Hernández. Especial Hipotecario Civil 1 Acdo. Núm. Exp. 322/2019.

Cabello Ceballos Alicia vs. Sánchez Hernández José Luis y Mendoza Vidro Socorro y C Director del Registro Público de la Propiedad y de Comercio de la Ciudad de México. Ord. Civil 1 Acdo. Núm. Exp. 1786/2024.

Campillo Pérez Jorge Mario vs. Qualitas Compañía de Seguros S a de C V. Ord. Mercantil 1 Acdo. Núm. Exp. 1766/2024.

Conjunto Edificio a Calle Trojes 50 Colonia San Antonio Coapa Delegación Coyoacan vs. Alarcón Vélez María de Lourdes. Ejecutivo Civil 1 Acdo. Núm. Exp. 1802/2024.

Cruz Ibarra Miguel Vicente vs. Jiménez Castillo Reynaldo. Ord. Civil 1 Acdo. Núm. Exp. 1788/2024.

Exitus Capital S.A. Promotora de Inversión de C.V. Sociedad Financxiera de Objeto Múltiple Entidad Regulada vs. Soportec S.A. de C.V., y Otro. Ejecutivo Mercantil 1 Acdo. Núm. Exp. 384/2016.

Gamez Villareal Raúl Felipe de Jesús vs. Figueroa Smutny Ruffo Eduardo. Ejecutivo Cuantía Menor Mercantil Justificado. 2 Acdos. en Amparo. Núm. Exp. 1348/2024 1113/2024- III.

Hernández Miranda Margarita Graciela vs. Estrada Bahena Clemente y Bustos Alaniz de Estrada Rosa Elena. Juris. Voluntaria Civil Tercer Acuerdo. 3 Acdos. Núm. Exp. 880/2024.

Hernández Quiroz Marco Antonio vs. Bautista Salazar María Guadalupe. Ejecutivo Cuantía Menor Mercantil 1 Acdo. Núm. Exp. 1290/2024 Tomo II.

HSBC México S.A. Institución de Banca Múltiple Grupo Financiero HSBC División Fiduciaria, en su Carácter de Fiduciario en el Fideicomiso Irrevocable F/253936 vs. Balan Medina Adir Andrés. Especial Hipotecario Civil 1 Acdo. Núm. Exp. 1464/2010 Tomo II.

HSBC México Sociedad Anónima Institución de Banca Múltiple Grupo Financiero HSBC División Fiduciaria en su Carácter de Fiduciario en el Fideicomiso No. F234036 vs. Olivia Rodríguez Saldaña. Juris. Voluntaria Civil 1 Acdo. Núm. Exp. 332/2021.

HSBC México S.A., Institución de Banca Múltiple, Grupo Financiero HSBC División Fiduciaria en su Carácter de Fiduciario en el Fideicomiso Irrevocable Número F/243264 vs. Fletes López Carlos Eduardo. Especial Hipotecario Civil 1 Acdo. Núm. Exp. 296/2016.

SOLO CONSULTA
SOLO CONSULTA
SOLO CONSULTA

HSBC México, S.A. Institución de Banca Múltiple, Grupo Financiero HSBC, División Fiduciaria Únicamente en el Fideicomiso F/262/57 vs. María del Rocío Ayala Estrada. Especial Hipotecario Civil 1 Acdo. Núm. Exp. 138/2018.

HSBC México, Sociedad Anónima, Institución de Banca Múltiple, Grupo Financiero HSBC, División Fiduciaria en su Carácter de Fiduciario en el Fideicomiso Número F/234036 vs. José Daniel Cotero Santiago y Otro. Especial Hipotecario Civil Segundo Acuerdo. 2 Acdos. Núm. Exp. 750/2017.

Instituto de Seguridad y Servicios Sociales de Los Trabajadores del Estado a Través de su Fondo de la Vivienda vs. Mireles Vázquez Felícitas Rosario. Especial Hipotecario Civil 1 Acdo. Núm. Exp. 324/2023.

Instituto del Fondo Nacional de la Vivienda para los Trabajadores (Infonavit) vs. Basurto López Blanca Ruth. Especial Hipotecario Civil 1 Acdo. Núm. Exp. 1280/2019.

Instituto del Fondo Nacional de la Vivienda para los Trabajadores (Infonavit) vs. Santillán Torres María Norma. Vía de Apremio Civil 1 Acdo. Núm. Exp. 824/2024.

Instituto del Fondo Nacional de la Vivienda para los Trabajadores vs. Mirafuentes Quiroz Junior Antonio. Especial Hipotecario Civil 2 Acdos. Núm. Exp. 822/2024.

Jastrow Becerra Eduardo Alejandro Teodoro vs. Hernández García Rosa María y Fernández Ramos Isaías. Controversias de Arrendamiento Civil 1 Acdo. Núm. Exp. 238/2014 Tomo II.

Jiménez Gama Alejandro vs. Cruz Velasco Carlos. Ejecutivo Mercantil 1 Acdo. Núm. Exp. 794/2022.

Junta Especial I vs. Finza, S.A. de C.V. Ord. Civil 1 Acdo. en Expedientillo. Núm. Exp. 1446/2013.

López García Consuelo vs. Escamilla Romero Silvia y López Duarte Héctor Ismael. Juris. Voluntaria Civil 1 Acdo. Núm. Exp. 208/2016.

Lugo Olivas Guadalupe y Almodovar Lugo Javier Omar vs. Grupo Mexicano de Seguros S.A. de C.V. Ord. Civil 1 Acdo. Núm. Exp. 872/2024.

Macedo Palacios Emma vs. Sánchez Flores Ángel Gabriel. Controversias de Arrendamiento Civil 2 Acdos. Núm. Exp. 1224/2024.

María Esperanza Bustillo Martín vs. Bonilla Sánchez Mónica Juana. Ejecutivo Mercantil 1 Acdo. Núm. Exp. 784/2010.

Nr Finance México S.A. de C.V. vs. Altamirano Corona Abimael. Ejecutivo Mercantil 1 Acdo. Núm. Exp. 664/2023.

Nr Finance México, S.A. de C.V. Sociedad Financiera de Objeto Múltiple, Entidad Regulada vs. Longoria Trevino Jaime Humberto. Ejecutivo Mercantil 1 Acdo. Núm. Exp. 12/2022.

Nr Finance México, S.A. de C.V. vs. Flores Rentería José Ramón. Ejecutivo Mercantil 1 Acdo. Núm. Exp. 930/2022.

Quintero y Martínez José Héctor y Nieto Moreno Ma Olivia vs. López Moro Jorge y Jorge Lopes Moro y Aldama Vargas Rosa María y Director del Registro Público de la Propiedad y del Comercio de la Ciudad de México. Ord. Civil 1 Acdo. Núm. Exp. 1806/2024.

Quiroz Reséndiz Jaime vs. Jiménez Méndez Ariel. Ord. Civil 1 Acdo. Núm. Exp. 1782/2024.

Ramírez Núñez Carlos Manuel vs. Grupo Mexicano de Seguros S.A. de C.V. Ord. Civil 1 Acdo. Núm. Exp. 846/2023.

Ramos Rodríguez René Carlos vs. Mario Swerdlin Roldán y Otros. Ord. Civil 1 Acdo. Núm. Exp. 914/2008.

Romo Orozco Rafaela vs. Portilla Valencia Juan Antonio y C Director del Registro Público de la Propiedad y del Comercio de la Ciudad de México. Ord. Civil 1 Acdo. Núm. Exp. 1792/2024.

Ruíz Corral Alejandro Enrique vs. Ruiz Mendoza Francisco. Ord. Civil 1 Acdo. Núm. Exp. 1810/2024.

Sánchez Álvarez Jazmín Itzel vs. Guel Maribel Ángeles. Ejecutivo Mercantil 1 Acdo. Núm. Exp. 342/2024.

Sánchez Arreguín Lucía Guadalupe su Sucesión vs. Macedo Chávez Martín. Ord. Civil 1 Acdo. Núm. Exp. 952/2024.

Secreto vs. Secreto. Ejecutivo Mercantil 1 Acdo. Núm. Exp. 602/2020 Segundo Tomo.

Soto Ortega María Loreto vs. Computer Sys, S.A. de C.V. Controversias de Arrendamiento Civil 1 Acdo. Núm. Exp. 1106/2016.

The Bank Of New York Mellon, S.A. Institución de Banca Múltiple hoy Cibanco, Sociedad Anónima, Institución de Banca Múltiple, en su Carácter de Fiduciario en el Fideicomiso Número F/00120 vs. García Campero Suilma. Especial Hipotecario Civil 1 Acdo. Núm. Exp. 1158/2012.

Villegas Hernández Liria vs. Ruíz Luna Janeth Gabriela. Ejecutivo Civil 1 Acdo. Núm. Exp. 542/2024.

AUDIENCIA

Banco Santander México S.A. Institución de Banca Múltiple Grupo Financiero Santander México vs. Caso y Rivera Pablo Gabriel y Lobera Álvarez Ana Constanza. Aud. Especial Hipotecario Civil. 1 Audiencia. Núm. Exp. 60/2024.

Grupo Amaral Administrador de Cartera Sociedad Anónima Promotora de Inversión de Capital Variable vs. José Ramón Gutierez Valdivia y Teresa del Rocío Patiño Gutiérrez. Especial Hipotecario Civil. 1 Audiencia. Núm. Exp. 332/2019.

Jiménez Muciño Gustavo y Segura Muciño María del Rosario vs. Esquivel Reyes Epifania. Ord. Civil. 1 Audiencia. Núm. Exp. 270/2022.

SENTENCIAS DEFINITIVAS DEL 7 DE ENERO DEL 2025

García González Manuel vs. Vargas Valdez Guillermina. Ord. Civil Sent. Def. 1 Núm. Exp. 1322/2023

EL SECRETARIO DE ACUERDOS
LIC. DAVID LÓPEZ MORA

VIGÉSIMO TERCERO DE LO CIVIL

SECRETARÍA "A"
ACUERDOS DEL 7 DE ENERO DEL 2025

Administradora Black, Sociedad de Responsabilidad Limitada de Capital Variable vs. Rivera Alvarado J. Félix, Gudiño Rodríguez Irma Evangelina y Rivera Alvarado José Enrique. Especial Hipotecario Civil 1 Acdo. Núm. Exp. 731/2020.

Álvarez Alba Fermín vs. Alva y/o Alba Corona y Otros Josefina. Ord. Civil 1 Acdo. Núm. Exp. 155/2023.

Álvarez Gordillo Edgar Guadalupe. Ord. Civil Amparo. 2 Acdos. en Amparo. Núm. Exp. 1109/2023 Amparo 436/2024- VI.

Apjusto Sapi de C.V. Sofom Enr División Fiduciaria vs. Zamorano Peña Margarita y Andrade López Jacob y Zamorano Peña Miguel Ángel y Tecnología y Seguridad Integrada de México S.A. de C.V. Ejecc. de Garantías Otorgadas Mediante Prenda Sin Transmisión de Pos. y Fideicomiso de Garantía (Procedimiento Judicial) Mercantil 1 Acdo. Núm. Exp. 1237/2024.

Arrendadora de Centros Comerciales S de R.L. de C.V. vs. Valverde Castillo Adrián. Controversias de Arrendamiento Civil 1 Acdo. Núm. Exp. 1343/2024.

Arrendamiento de Inmuebles S.A. vs. Arrendadora Kether Kadmon S.A. de C.V. y Gómez Martínez de Pinillos Alejandro. Controversias de Arrendamiento Civil 1 Acdo. Núm. Exp. 1261/2024.

Arriaga Franco Andrés vs. Gutiérrez Beltrán Esperanza. Ejecutivo Mercantil 1 Acdo. Núm. Exp. 923/2019 Tomo III.

Autofinanciamiento México S.A. de C.V. vs. Pacheco Malagón Fabiola. Ejecutivo Mercantil 1 Acdo. Núm. Exp. 1369/2023.

Ayala González Ivette Margarita vs. Méndez Frías José Antonio. Controversias de Arrendamiento Civil 1 Acdo. Núm. Exp. 827/2023.

Badin Cherit José Gerardo vs. Ramírez Arroyo María Altagracia. Ord. Civil Acuerdo. 1 Acdo. Núm. Exp. 881/2023.

Banca Mifel, S.A., Institución de Banca Múltiple, Grupo Financiero Mifel vs. Multiservicios Queretanos, S.A. de C.V. y Guerrero Patiño Carlos Martín y Guerrero Feregrino Carlos Alberto y Guerrero Feregrino Rodrigo. Ejecutivo Mercantil 2 Acdos. Núm. Exp. 515/2024.

Banco Covalto, S.A., Institución de Banca Múltiple vs. Barajas Internacional, S. P. R. de R. L. de C.V. y Serrato Sánchez Ma Luisa y Barajas Serrato José Adrián y Barajas Serrato Luis Fernando. Ejecutivo Mercantil 1 Acdo. Núm. Exp. 953/2023.

Banco Invex S.A. Institución de Banc Múltiple Inves Grupo Financiero Única y Exclusivamente en su Carácter de Fiduciario en el Fideicomiso Número F4110 vs. Moreno Castellanos Alicia. Especial Hipotecario Civil 1 Acdo. Núm. Exp. 479/2024.

Banco Multiva S.A., Institución de Banca Múltiple Grupo Financiero Multiva vs. Zonda Corporation S.A. de C.V., Payan Gutiérrez Juan Arturo y Latuff Electronics de México S.A. de C.V. Ejecutivo Mercantil 1 Acdo. Núm. Exp. 913/2019.

Banco Nacional de México, Sociedad Anónima, Integrante del Grupo Financiero Banamex vs. Ernesto Santoyo González y Edelmira González Gachúz. Especial Hipotecario Civil Acuerdo. 1 Acdo. Núm. Exp. 709/2013.

Banco Santander México S.A. Institución de Banca Múltiple Grupo Financiero Santander México vs. De Jesús Cruz Valentín. Ejecutivo Mercantil 1 Acdo. Núm. Exp. 519/2024.

SOLO CONSULTA
SOLO CONSULTA
SOLO CONSULTA

Banco Santander México Sociedad Anónima Institución de Banca Múltiple Grupo Financiero Santander México vs. a Noveautec Sociedad Anónima de Capital Variable y García González Alan. Vía de Apremio Civil 2 Acdos. Núm. Exp. 251/2021 Terc. Excl. de Dominio.

Banco Ve por más S.A. Institución de Banca Múltiple, Grupo Financiero Ve por más vs. Vantocon, S.A. de C.V., Francisco Albarrán Roblero y Moserrat Albarrán Roblero. Ejecutivo Mercantil Auto. 1 Acdo. Núm. Exp. 213/2017 Tomo II.

Becerril Ramírez Abundio vs. Montes Ríos Vicente. Ord. Civil 1 Acdo. Núm. Exp. 1705/2024.

Bernardo Villegas Alejandro vs. Isabel Aguilar Escobar. Controversias de Arrendamiento Civil Auto en Cuad. de Amparo. 1 Acdo. en Amparo. Núm. Exp. 129/2018 Amparo 225/2023.

Brugger Parkman Juan Daniel vs. Operadora de Hospitales Ángeles, S.A. de C.V. y Revilla Pacheco Francisco Rafael. Ord. Civil 1 Acdo. Núm. Exp. 857/2023.

Cabrera Villoro María Luisa y Lascurain Cabrera Ángel vs. Tao Tex S.A. de C.V. Controversias de Arrendamiento Civil Acuerdo. 1 Acdo. Núm. Exp. 539/2024.

Caldera García Víctor Manuel vs. Constructora y Urbanizadora Casas Ara S.A. de C.V., Báez Cabrera Sergio, Titular de la Notaria No. 114 del Estado de México, Director del Registro Público de la Propiedad y del Comercio de la Ciudad de México y Armenta Vergara Andrés. Ord. Civil 2 Acdos. Núm. Exp. 731/2019.

Camargo Garcés Pedro vs. David Ruíz Benítez su Sucesión, Eduardo Reyna Sánchez. Ord. Civil Expedientillo. 1 Acdo. Núm. Exp. 173/2018.

Cantú León S.A. vs. Salazar Martínez Norma Damaza. Controversias de Arrendamiento Civil 1 Acdo. Núm. Exp. 759/2023.

Construcciones Industriales y Civiles el Punte S.A. de C.V. vs. Omega Construcciones Industriales S.A. de C.V. y Comisión Federal de Electricidad. Ord. Civil 1 Acdo. Núm. Exp. 1311/2018.

Cortés Vega Hilda vs. Alfaro Vázquez José Antonio. Controversias de Arrendamiento Civil 1 Acdo. Núm. Exp. 1161/2023.

Cruz Bustamante María de Lourdes vs. Méndez Rangel Alberto Isidro. Ord. Civil 1 Acdo. Núm. Exp. 1005/2023.

Cruz Pérez Arturo César vs. Juan Alfredo Linares Orrala y Claudia Martínez del Valle Muñoz. Ejecutivo Mercantil 1 Acdo. Núm. Exp. 1341/2018.

Cubillas Chávez Andre y Batiz Ohara Carlos y Chávez Conde Anaietzin vs. Médica Sur Sociedad Anónima Bursatil de Capital Variable y Moctezuma Vázquez Dra Teresita Ileana y López Meneses Dr. Mauricio. Ord. Civil 2 Acdos. Núm. Exp. 1133/2022 Tomo III.

Engel Guss Cynthia vs. Angelini Quadrini Gianpiero y Vázquez Aldana Vizcarra Laura. Controversias de Arrendamiento Civil 1 Acdo. Núm. Exp. 695/2024.

Figueroa Calvillo Juan Manuel vs. Figueroa Calvillo Raúl y Figueroa Calvillo Jonathan. Ord. Civil 2 Acdos. Núm. Exp. 1677/2024.

Flores Méndez Gabino vs. Zamudio García Issac. Ejecutivo Mercantil 1 Acdo. Núm. Exp. 169/2024.

García Vázquez José Martín vs. González Ortega Patricia. Ord. Civil 1 Acdo. Núm. Exp. 897/2024.

García Zavala Álvaro vs. Corporativo Marday S.A. de C.V. Ord. Civil 1 Acdo. Núm. Exp. 971/2024.

Garfias Mena Jorge Alejandro vs. Erick Rueda Guzmán. Ord. Civil 1 Acdo. Núm. Exp. 125/2020 Tomo II.

Grupo Inmobiliario Libmex S.A. de C.V. vs. Juan Edgar Luna Villegas y María Bárbara Villegas Galicia. Controversias de Arrendamiento Civil Acuerdo. 1 Acdo. Núm. Exp. 81/2020.

Gtres Grupo Empresarial S.A. de C.V. y Abra Capital Sapi de C.V. y Gorsa Materiales y Concreto Sapi de C.V. y Trujillo Cancino Mari Carmen y Gordillo Trujillo Maricarmen vs. Apjusto Sapi de C.V. Sofom Er y Colín Vega Fletes S.C. y Santiago Meschoulam Solorio S.C. y Banco Covalto S.A. Institución de Banca Múltiple y Seje Agencia Procesal Sc. Ord. Mercantil 1 Acdo. Núm. Exp. 1063/2024.

Gutiérrez Cuevas Miriam Jornada vs. Alfonso Díaz Plata y María de Lourdes Zárate Aquino. Especial Hipotecario Civil Acuerdo. 1 Acdo. Núm. Exp. 331/2009 Tomo II.

Gutiérrez Martínez Eduardo vs. Gómez Maldonado Gregorio Alejandro. Ord. Civil 1 Acdo. Núm. Exp. 121/2021.

Hernández Barrón Jesús vs. Gómez Delgado Miguel Ángel. Juris. Voluntaria Civil Acuerdo. 1 Acdo. Núm. Exp. 165/2024.

Hernández Carrasco Irene Adela vs. Bautista Hernández Jorge Enrique y Sánchez Escobar Concepción Aurora y Bautista Sánchez Jorge Armando y Bautista Sánchez Daniel Alejandro. Ord. Civil 2 Acdos. Núm. Exp. 85/2024.

Hernández Hernández Elided y García Hernández Kenia Yaretzi vs. Banco Nacional de Obras y Servicios Públicos Sociedad Nacional de Crédito, Institución de Banca de Desarrollo en su Carácter de Institución Fiduciaria en el Fideicomiso Denoninado Fondo Nacional de Infraestructura Fonadin Fideicomiso 1936 y Otros. Ord. Civil 4 Acdos. Núm. Exp. 699/2020.

HSBC México S.A. Institución de Banca Múltiple vs. Mariscal Ramírez Gabriela. Especial Hipotecario Civil 1 Acdo. Núm. Exp. 1289/2024.

HSBC México S.A. Institución de Banca Múltiple Grupo Financiero HSBC vs. Magaña Canseco Daniel Alberto. Especial Hipotecario Civil 2 Acdos. Núm. Exp. 1381/2024.

HSBC México, Sociedad Anónima, Institución de Banca Múltiple, Grupo Financiero HSBC vs. Suárez Mercado Roberto Isaac. Especial Hipotecario Civil 1 Acdo. Núm. Exp. 1855/2024.

Hu Pa Lu Energy S.A. de C.V. vs. Regulus 333 Sapi de C.V. Ord. Mercantil Acdo. Sala. 1 Acdo. Núm. Exp. 233/2023.

Inmobiliaria Zizal, S.A. de C.V. vs. Universidad del Valle de México, S. C, Conocida como Universidad del Valle de México Campus Lomas Verdes y Cictuvam, S. C. Ord. Mercantil 1 Acdo. Núm. Exp. 371/2024.

Instituto del Fondo Nacional de la Vivienda para los Trabajadores (Infonavit) vs. Molina Zapata Santos y Belmares Jaramillo María Concepción. Ord. Civil 1 Acdo. Núm. Exp. 927/2017.

Instituto del Fondo Nacional de la Vivienda para los Trabajadores (Infonavit) vs. Rosa María Villalpando Carrillo y Juan Manuel Rodríguez Corona. Vía de Apremio Civil 1 Acdo. Núm. Exp. 709/2016.

Instituto del Fondo Nacional de la Vivienda para los Trabajadores vs. Cervantes López Rocío. Especial Hipotecario Civil Puesta a Disposición. 1 Acdo. Núm. Exp. 173/2022.

Instituto del Fondo Nacional de la Vivienda para los Trabajadores vs. Pérez Antonio Juan Carlos. Especial Hipotecario Civil Puesta a Disposición. 1 Acdo. Núm. Exp. 1407/2024.

Ion Financiera Sapi de C.V. Sofom Er vs. Ramírez López Oswaldo. Especial Hipotecario Civil Acuerdo. 1 Acdo. Núm. Exp. 323/2024.

Juárez Santillán Edmundo vs. Rodríguez Delgado Fidencia su Sucesión y También Conocida como Fidensia Rodríguez Delgado su Sucesión y Chávez de Rodríguez Victoria. Ord. Civil 1 Acdo. Núm. Exp. 1329/2023.

López Luis Teresa de Jesús y Costilla López Karen Arlene y Costilla López Isela Guadalupe vs. Seguros Banorte S.A. de C.V. Grupo Financiero Banorte. Ord. Civil Acuerdo. 4 Acdos. Núm. Exp. 393/2022 Tomo II.

Maldonado Martínez María de Los Ángeles y/o Maldonado Martínez Ma. de Los Ángeles También Conocida como Maldonado de Magaña María de Los Ángeles vs. Banco Santander México, S.A. Institución de Banca Múltiple, Grupo Financiero Santander México y Registro Público de la Propiedad y del Comercio de la Ciudad de México y Servicio de Administración y Enajenación de Bienes, Ahora Instituto para Devolver Al Pueblo Lo Robado. Ord. Civil Acuerdo. 2 Acdos. Núm. Exp. 993/2018 Segundo Tomo.

Marcos Masri Raquel vs. Castillo Montenegro Claire. Controversias de Arrendamiento Civil 1 Acdo. Núm. Exp. 981/2024.

Meeting Point Bookshop S.A. de C.V. vs. La Ceiba Libreria y Papelería S de R.L. de C.V. y Ruíz Palma Rocío. Ejecutivo Mercantil 1 Acdo. Núm. Exp. 1657/2024.

Mendoza Saucedo Karla Delia vs. Centro Médico de Estética Integral Kalisté, Vélez Palafox Mario, Vélez y Tello de Meneses Mario, Operadora de Hospitales Ángeles S.A. de C.V. y Ángeles Mocel Hospital. Ord. Civil Acuerdo. 2 Acdos. Núm. Exp. 951/2019.

Nacional Financiera Sociedad Nacional de Crédito Institución de Banca de Desarrollo vs. Comercializadora Spot S.A. de C.V. y Beltrán Arreola Tirsa. Juris. Voluntaria Civil 1 Acdo. Núm. Exp. 1239/2024.

Navarro Aguilar José Leonardo vs. Gloria Navarro Aguilar. Ord. Civil Expedientillo. 1 Acdo. Núm. Exp. 273/2004 Expedientillo.

Nr Finance México, S.A. de C.V. vs. Martínez Villanueva Herlinda Angélica. Ejecutivo Mercantil 1 Acdo. Núm. Exp. 443/2024.

Nr Finance México, S.A. de C.V. vs. Abud Hernández Vicente. Ejecutivo Mercantil 1 Acdo. Núm. Exp. 467/2024.

Nr Finance México, S.A. de C.V. vs. Cordero García Pedro Benigno. Ejecutivo Mercantil 1 Acdo. Núm. Exp. 361/2024.

SOLO CONSULTA
SOLO CONSULTA
SOLO CONSULTA

Nr Finance México, S.A. de C.V. vs. Jiménez Hernández Yarazeth. Ejecutivo Mercantil 1 Acdo. Núm. Exp. 437/2024.

Oak Leasing S.A. P. I. de C.V. vs. Kiav Electroconstrucciones S.A. de C.V. y Avilés Rivero Viridiana. Especial Hipotecario Civil 2 Acdos. Núm. Exp. 71/2024.

Ocampo Pichardo Andrés vs. Seguros Atlas S.A. Ord. Civil 1 Acdo. Núm. Exp. 143/2024.

Ordóñez Medina Graciela vs. Cervantes Olvera Alan y y-o. Allan Cervantes Olvera. Controversias de Arrendamiento Civil 1 Acdo. Núm. Exp. 1703/2024.

Orozco Domínguez Adrián Abel vs. Seguros Banorte S.A. de C.V. Grupo Financiero Banorte. Ord. Civil 1 Acdo. Núm. Exp. 343/2022.

Ortiz Viveros Carlos Augusto y Viveros Sandoval Oliverio Ernesto Jesús vs. Gosselin Maurel Carlos y Gosselin Maurel Luis Alberto y Gosselin Maurel Enrique. Ord. Civil Puesta a Disposición. 1 Acdo. Núm. Exp. 1093/2024.

Promotora de Hoteles S.A. de C.V. y Banco Nacional de México S.A. Integrante del Grupo Financiero Banamex vs. Ríos Fernández Rodolfo Ramón de Jesús y Basurto Valdés Cecilia Marina de Jesús y Cecilia Marina de Jesús Basurto Valdés de Ríos. Ord. Mercantil 1 Acdo. Núm. Exp. 711/2024.

Ramírez Buendía Vianet Angélica y Ramírez Buendía Raúl y Ramírez Buendía David Abelardo vs. Ramírez Buendía Manuel Jacobo. Controversias de Arrendamiento Civil 1 Acdo. Núm. Exp. 1179/2024.

Red Amigo Dal Sapi de Cv, Sofom Enr vs. Mmc Corporativo de Negocios S.C. y Ortiz Morales Rubén Eduardo. Ejecutivo Mercantil Puesta a Disposición. 1 Acdo. Núm. Exp. 1319/2024.

Rivera Soberanis Juan Carlos vs. Agustín Ávalos Sollano y Humberto García Gómez. Controversias de Arrendamiento Civil Dada Cuenta Principal Susp Provisional. 1 Acdo. Núm. Exp. 363/2019.

Rivera Soberanis Juan Carlos vs. Agustín Ávalos Sollano y Humberto García Gómez. Controversias de Arrendamiento Civil Auto en Cuad. de Amparo. 4 Acdos. en Amparo. Núm. Exp. 363/2019 Amparo Indirecto 1051/2024- 1.

Robles Méndez y Contreras Ulises antes Jena Clean Rooms, S.A. de C.V. vs. Ingenieros Civiles Asociados, S.A. de C.V. Ord. Mercantil Acuerdo. 1 Acdo. Núm. Exp. 799/2015 Tomo III.

Scotiabank Inveralt S.A. Institución de Banca Múltiple Grupo Financiero Scotiabank Inverlat vs. Ramirez González Juan Manuel y Internacional Química de Cobre S.A. de C.V. Especial Hipotecario Civil 1 Acdo. Núm. Exp. 1037/2023.

Scotiabank Inverlat Sociedad Anónima Institución de Banca Múltiple Grupo Financiero Scotiabank Inverlat vs. Villarreal Cedillo Elena Izumi. Especial Hipotecario Civil 1 Acdo. Núm. Exp. 59/2021.

Scotiabank Inverlat Sociedad Anónima Institución de Banca Múltiple Grupo Financiero Scotiabank Inverlat vs. Promicom S.A. de C.V., Girault Ruíz Carlos, Pacalo S.A. de C.V. y Grupo Inermesa S. C. Ejecutivo Mercantil 1 Acdo. Núm. Exp. 915/2019.

Scotiabank Inverlat, Institución de Banca Múltiple, Grupo Financiero Scotiabank Inverlat vs. Siller Martínez Israel. Especial Hipotecario Civil 1 Acdo. Núm. Exp. 1251/2018 Tomo III.

Scotiabank Inverlat, S.A. e Inversiones Bis, S.A. vs. Gobierno de la Ciudad de México. Ord. Civil 1 Acdo. Núm. Exp. 441/2017 Tomo III.

Silrendel S. de R. L. de C.V. antes Santander Hipotecario, S.A. de C.V. vs. Patricia Martínez Ramírez. Especial Hipotecario Civil 2 Acdos. Núm. Exp. 727/2007.

Sin Antecedentes De: Federico Sarabia Pozo, en su Carácter de Presidente del Consejo de Administración de Cooperativa la Cruz Azul, Sociedad Cooperativa Limitada. Ord. Civil Auto en Cuad. de Amparo. 1 Acdo. en Amparo. Núm. Exp. 391/2021.

Sistema Único de Autofinanciemiento S.A. de C.V. vs. Trejo Álvarez Rosa María. Ejecutivo Mercantil Acuerdo. 2 Acdos. Núm. Exp. 569/2023.

Sistema de Crédito Automotriz S.A. de C.V. vs. Salvardor Martell Zenaido Eligio y Díaz del Ángel Marco Antonio. Ejecutivo Mercantil 1 Acdo. Núm. Exp. 839/2023.

Socafi S.A. de C.V. vs. Ramírez Jiménez José Ariel y Ramírez Jiménez Raúl Javier. Ejecutivo Mercantil 1 Acdo. Núm. Exp. 359/2024.

Sociedad Hipotecaria Federal, S.N.C., Institución de Banca de Desarrollo, en su Carácter de Fiduciario, Sustituto del Fondo de Operacíon y Financiamiento Bancario a la Vivienda. (Fovi) vs. Juan Manuel Olivos y Luciana Araceli García Alvarádo. Especial Hipotecario Civil 1 Acdo. Núm. Exp. 1107/2013.

Sucesión de Bienes de Luis de Martino Noriega por Conducto de su Albacea Def. vs. La Fama Montañesa Fabrica de Hilados y Tejidos de Algodón S.A. y Sociedad Financiera de Industria y Descuento S.A. de C.V. y Humberto Vega Romano y Registro Público de la Propiedad y del Comercio de la Ciudad de México y Aguilera Soto Ramón Notario Público 118 y Cardoso Pérez Grovas José Emmanuel Notario Público 43 Cdmx y Gómez y Gómez Octaviano Notario Público 4 Slp y Rosado Sánchez Antonio Notario Público 199 Cdmx y Grupo Torres Corzo Automotriz de México S.A. de C.V. y Dirección General de Adminitración Urbana de la Secretaria de Desarrollo Urbano y Vivienda del Distrito Federal y Alcaldia de Tlalpan por Conducto de la Dirección General de Asuntos Jurídicos y de Gobierno. Ord. Mercantil Acuerdo. 1 Acdo. Núm. Exp. 661/2023.

Trejo Guerrero Fausto Demetrio vs. Sánchez V Carmen y Walker Juliana y Walker Román y García Ortega Carlos y López González Araceli y García Rodríguez Víctor Hugo y García Rodríguez José Luis y López González María de la Luz y García Rodríguez Leticia. Ord. Civil 1 Acdo. Núm. Exp. 1031/2023.

Universidad del Distrito Federal S. C vs. Bermejo Quezada Eduardo. Ord. Civil 6 Acdos. Núm. Exp. 61/2024 Tomo III.

Valverde Ochoa Miguel Ángel vs. Valverde Hernández Miguel Ángel. Vía de Apremio Civil 1 Acdo. Núm. Exp. 51/2024.

Vázquez Quintero Norma María vs. Grupo Mexicano de Seguros S.A. de C.V. Ord. Civil 1 Acdo. Núm. Exp. 265/2024.

Viesca Sánchez Anna vs. El Universal Compañía Periodística Nacional S.A. de C.V. y Maldonado Mario. Ord. Civil 1 Acdo. Núm. Exp. 851/2024.

Viveros Castañeda Fernando vs. Arana Bustamante Antonio y Mendoza Torales Gerardo. Ord. Civil Acuerdo. 1 Acdo. Núm. Exp. 783/2023.

Zamora González Jacinto vs. López Llamas Berni Antony. Ord. Civil Auto en Cuad. de Amparo. 1 Acdo. en Amparo. Núm. Exp. 371/2021 Amparo 486/2024- I.

NO PUBLICADOS

A. I. C. Asesoría Inmobiliaria del Centro, S.A. de C.V. vs. Instituto de Seguridad y Servicios Sociales de Los Trabajadores Al Servicio del Estado (Issste); a Través del Fondo Nacional de la Vivienda para los Trabajadores Al Servicio del Estado (Fovissste) y Banco Mercantil del Norte S.A., Institución de Banca Múltiple, Grupo Financiero Banorte, División Fiduciaria (Antes Bancrecer, S.A.). Ord. Mercantil Auto no Publ. de su Fecha. Cuad. de Amparo. 1 Acdo. en Amparo. Núm. Exp. 651/2019 Amp. Directo Dc 687/24.

Badin Cherit José Gerardo vs. Ramírez Arroyo María Altagracia. Ord. Civil Acuerdo. 3 Acdos. Núm. Exp. 881/2023.

Banco Mercantil del Norte, S.A., Institución de Banca Múltiple, Grupo Financiero Banorte vs. Ferro Baranda Aldo Ricardo. Especial Hipotecario Civil Acdo. no Publ. de su Fecha. Cuad. de Amparo. 1 Acdo. en Amparo. Núm. Exp. 1251/2024 Amparo 559/2024.

Chaparro Muñoz Juan Gabriel vs. Barranco Cervantes Leonel. Especial Hipotecario Civil Dada Cuenta Principal Concede Susp Definitiva. 1 Acdo. Núm. Exp. 1261/2018.

Chaparro Muñoz Juan Gabriel vs. Barranco Cervantes Leonel. Especial Hipotecario Civil Auto no Publ. de su Fecha. Cuad. de Amparo. 1 Acdo. en Amparo. Núm. Exp. 1261/2018 Amp. Ind 656/2024- I.

Distribuidora Santiago, S.A. de C.V. vs. Esteban José Fernández Galván. Ejecutivo Mercantil Auto no Publ. de su Fecha. Cuad. de Amparo. 1 Acdo. en Amparo. Núm. Exp. 479/2018 Amparo Ind 720/204- II.

Faviola Vidal Marcelo antes Administradora Black, S. de R. L. de C.V. antes Csck 12 Mexco I, S. de R. L. de C.V. vs. José Luis Uribe Salinas y María de Lourdes López Leyva. Especial Hipotecario Civil Auto no Publ. de su Fecha. Cuad. de Amparo. 2 Acdos. en Amparo. Núm. Exp. 1567/2009 Amp. Directo.

Flores Gutiérrez Emilia vs. Gutiérrez Ayala Francisco Javier y Gutiérrez Ayala Luis Cuauhtémoc. Ord. Civil Auto no Publ. de su Fecha. Cuad. de Amparo. 1 Acdo. en Amparo. Núm. Exp. 825/2021 Amp. Directo Se Negó.

Guerrero González José Cruz su Sucesión vs. Álvarez Gaytán Virginia. Controversias de Arrendamiento Civil 1 Acdo. Núm. Exp. 223/2024.

Gutiérrez Vértiz José María Alfonso vs. Manuel Ramón Ruenes Galguera. Ord. Civil Auto no Publ. de su Fecha en Cuad. de Amparo. 1 Acdo. en Amparo. Núm. Exp. 163/2012 Amparo 1548/2023- IV.

SOLO CONSULTA SOLO CONSULTA SOLO CONSULTA

Santander Guevara Fidel vs. Santander Guevara Enrique. Ord. Civil Auto no Publ. de su Fecha. Cuad. de Amparo. 1 Acdo. en Amparo. Núm. Exp. 1049/2022 Amparo Ind 1178/204- III.

Sucesión de Bienes de Luis de Martino Noriega por Conducto de su Albacea Def. vs. La Fama Montañesa Fabrica de Hilados y Tejidos de Algodón S.A. y Sociedad Financiera de Industria y Descuento S.A. de C.V. y Humberto Vega Romano y Registro Público de la Propiedad y del Comercio de la Ciudad de México y Aguilera Soto Ramón Notario Público 118 y Cardoso Pérez Grovas José Emmanuel Notario Público 43 Cdmx y Gómez y Gómez Octaviano Notario Público 4 Slp y Rosado Sánchez Antonio Notario Público 199 Cdmx y Grupo Torres Corzo Automotriz de México S.A. de C.V. y Dirección General de Adminitración Urbana de la Secretaria de Desarrollo Urbano y Vivienda del Distrito Federal y Alcaldia de Tlalpan por Conducto de la Dirección General de Asuntos Jurídicos y de Gobierno. Ord. Mercantil Acuerdo. 2 Acdos. Núm. Exp. 661/2023.

Zamora González Jacinto vs. López Llamas Berni Antony. Ord. Civil Auto no Publ. de su Fecha. Cuad. de Amparo. 1 Acdo. en Amparo. Núm. Exp. 371/2021 Amparo 486/2024- I.

AUDIENCIA

Ortiz Vilchis José Luis vs. Kimura de Asatani Esuko. Aud. de Ley Ord. Civil. 1 Audiencia. Núm. Exp. 521/2024.

Rivera Contreras Eugenio vs. Rivera Contreras Sergio Daniel y C Director del Registro Público de la Propiedad y de Comercio de la Ciudad de México. Aud. de Ley Ord. Civil. 1 Audiencia. Núm. Exp. 637/2024.

NO PUBLICADOS

Núñez Perea Luz María Mayra vs. Gamez Alvarado María del Refugio. Juris. Voluntaria Civil. 1 Audiencia. Núm. Exp. 525/2024.

SENTENCIAS DEFINITIVAS DEL 7 DE ENERO DEL 2025
NO PUBLICADOS

Jasso Salas su Sucesión Ricardo vs. García Ángeles Vicente Raymundo. Controversias de Arrendamiento Civil Sent. Def. no Publ. de su Fecha 1 Núm. Exp. 387/2023

SENTENCIA INTERLOCUTORIA

Ci Banco, Sociedad Anónima, Institución de Banca Múltiple en su Carácter de Fiduciario en el Fideicomiso Irrevocable Identificado Con el Número F/00325 vs. Celso Alberto Peña García. Especial Hipotecario Civil Sent. Interl. 1 Núm. Exp. 105/2016

Sucesión de Bienes de Luis de Martino Noriega por Conducto de su Albacea Def. vs. La Fama Montañesa Fabrica de Hilados y Tejidos de Algodón S.A. y Sociedad Financiera de Industria y Descuento S.A. de C.V. y Humberto Vega Romano y Registro Público de la Propiedad y del Comercio de la Ciudad de México y Aguilera Soto Ramón Notario Público 118 y Cardoso Pérez Grovas José Emmanuel Notario Público 43 Cdmx y Gómez y Gómez Octaviano Notario Público 4 Slp y Rosado Sánchez Antonio Notario Público 199 Cdmx y Grupo Torres Corzo Automotriz de México S.A. de C.V. y Dirección General de Adminitración Urbana de la Secretaria de Desarrollo Urbano y Vivienda del Distrito Federal y Alcaldia de Tlalpan por Conducto de la Dirección General de Asuntos Jurídicos y de Gobierno. Ord. Mercantil Sent. Interl. 1 Núm. Exp. 661/2023

NO PUBLICADOS

Daimler Financial Services México Sociedad de Responsabilidad Limitada de Capital Variable vs. Barajas Bañuelos Luis Enrique. Ejecutivo Mercantil Sent. Interl. 1 Núm. Exp. 1815/2024

LA SECRETARIA DE ACUERDOS
LIC. LOURDES REGINA GERMAN

SECRETARÍA "B"
ACUERDOS DEL 7 DE ENERO DEL 2025

Administradora Fome 2 S. de R. L. de C.V. vs. Cayetano Casarin Carlos. Especial Hipotecario Civil Oficio Actualizar. 1 Acdo. Núm. Exp. 444/2021.

Aguilar Rodríguez Jorge vs. Hernández Carmona José Antonio. Controversias de Arrendamiento Civil 2 Acdos. Núm. Exp. 1366/2024.

Aguirre Ibarra Jorge vs. Ocaña Chávez Ernesto y Flores Dorantes Guillermina y C Directora General del Registro Público de la Propiedad y del Comercio de la Ciudad de México. Ord. Civil Of. Consejeria Jurídica. 1 Acdo. Núm. Exp. 230/2022.

Arrendar para Consolidar Sapi de C.V. vs. Química en Movimiento S.A. de C.V. Ejecutivo Mercantil Of. Sat. 1 Acdo. Núm. Exp. 1126/2022.

Autofinanciamiento México S.A. de C.V. vs. Rivas del Razo Rocío y Otros. Ejecutivo Mercantil Of Al Archivo. 1 Acdo. en Expedientillo. Núm. Exp. 1434/2010.

Autofinanciamiento México, S.A. de C.V. vs. Luis Miguel Grajales Lozada y Grajales Cao Romero José. Ejecutivo Mercantil Glosar Expedientillo. 1 Acdo. Núm. Exp. 910/2012.

Baca Centurion Elia Luisa vs. Baca Centurion María Amparo su Sucesión. Ord. Civil Desahogo de Vista. 1 Acdo. Núm. Exp. 416/2024.

Banco Actinver, S.A., Institución de Banca Múltiple, Grupo Financiero Actinver Actuando Única y Exclusivamente en su Calidad de Fiduciario del Fideicomiso de Administración y Fuente de Pago 4659 vs. Amed Alonso Gómez Ocaña. Especial Hipotecario Civil Listas. 1 Acdo. Núm. Exp. 936/2014.

Banco Covalto, S.A., Institución de Banca Múltiple vs. Odum, S.A. de C.V. y Muñoz Garza Mario y Muñoz Garza Diego Obed José. Providencias Precautorias Mercantil Exh. Remite. 1 Acdo. Núm. Exp. 374/2024.

Banco Inbursa S.A. Institución de Banca Múltiple Grupo Financiero Inbursa vs. Juana Lrena Anaya Méndez. Especial Hipotecario Civil Exh. Remite. 1 Acdo. Núm. Exp. 736/2019 Tomo II.

Banco Invex S.A. Institución de Banca Múltiple Invex Grupo Financiero Fiduciario en su Carácter de Fiduciario del Fideicomiso Irrevocable de Administración Número 1301 vs. Silva Estrella José Armando y Martínez Mata Maribel. Vía de Apremio Civil Autorización. 1 Acdo. Núm. Exp. 1814/2024.

Banco Mercantil del Norte Sociedad Anónima Institución de Banca Múltiple Grupo Financiero Banorte vs. Cervantes Figueroa César y Rivero Segura Vania Itzchel. Juris. Voluntaria Civil Contestación de Oficio. 1 Acdo. Núm. Exp. 168/2022.

Banco Monex Sociedad Anónima Institución de Banca Múltiple, Monex Grupo Financiero antes Santander Hipotecario, S.A. de C.V., Sociedad Financiera de Objeto Múltiple Entidad Regulada vs. Sarai López Blancas y Raúl Baustista Peña. Especial Hipotecario Civil Manifestaciones. 1 Acdo. Núm. Exp. 650/2013 Tomo II.

Banco Nacional de Comercio Exterior, S.N.C., División Fiduciaria vs. Mármoles el Paso, S.A. de C.V. y Jorge Daniel Cohn Bercovich. Ejecc. de Garantías Otorgadas Mediante Prenda Sin Transmisión de Pos. y Fideicomiso de Garantía (Procedimiento Judicial) Mercantil Rebeldia. 1 Acdo. Núm. Exp. 200/2015 Tomo II.

Banco Nacional de México, S.A. Integrante del Grupo Financiero Banamex vs. Comercializadora Megadimms, S.A. de C.V. y Rodríguez Guzmán Lázaro. Providencias Precautorias Mercantil Autorización. 1 Acdo. Núm. Exp. 428/2024.

Banco Nacional de México, S.A., Integrante del Grupo Financiero Banamex vs. José Luis Beltrán Rodríguez. Especial Hipotecario Civil Proyecto de Escritura. 1 Acdo. Núm. Exp. 856/2013 Tomo II.

Banco Santander México S.A. Institución de Banca Múltiple Grupo Financiero Santander México vs. Piccini Garcini Rizel. Especial Hipotecario Civil Estece. 2 Acdos. Núm. Exp. 1826/2024.

Banco Santander México S.A. Institución de Banca Múltiple Grupo Financiero Santander México vs. Velázquez Trejo Brenda Isabel. Ejecutivo Mercantil Cedula Elaborar. 1 Acdo. 1 Acdo. en Incidente. Núm. Exp. 402/2024.

Banco Santander México S.A. Institución de Banca Múltiple Grupo Financiero Santander México vs. De Jesús Cruz Valentín. Providencias Precautorias Mercantil Estarse a Constancias. 1 Acdo. Núm. Exp. 114/2024.

Banco del Bajío S.A., Institución de Banca Múltiple vs. Chapa Reyes Gilberto. Especial Hipotecario Civil 1 Acdo. Núm. Exp. 1026/2019.

Banco del Bajío Sociedad Anónima Institución de Banca Múltiple vs. Fernández Educación, Sociedad Anónima de Capital Variable, Inmobiliaia Juan Cromberger Sociedad Anónima de Capital Variable, Grupo Qumma Sociedad Anónima Bursatil de Capital Variable y Fernández Pérez Luis Gerardo. Providencias Precautorias Mercantil Dada Cuenta. 1 Acdo. Núm. Exp. 828/2019.

Banco del Bajío, S.A. Institución de Banca Múltiple vs. Ma. Esther Ríos Cerón. Especial Hipotecario Civil 1 Acdo. Núm. Exp. 42/2019.

Barrera Sánchez Marco Antonio vs. Rangel Vargas Luz Irene y Rangel Vargas Paulina. Ord. Civil Disposición. 1 Acdo. Núm. Exp. 116/2024.

SOLO CONSULTA
SOLO CONSULTA
SOLO CONSULTA

BBVA Bancomer Sociedad Anónima Institución de Banca Múltiple Grupo Financiero BBVA Bancomer Actualmente BBVA México Sociedad Anónima Institución de Banca Múltiple Grupo Financiero BBVA México vs. Saucedo Martínez José Luis. Especial Hipotecario Civil Of Al Archivo. 1 Acdo. en Expedientillo. Núm. Exp. 668/2023 Tomo I.

BBVA Bancomer, S.A. Institución de Banca Múltiple Grupo Financiero BBVA Bancomer vs. Donato Delgado González y Gabriela Flores Santos. Especial Hipotecario Civil Manifestaciones. 1 Acdo. Núm. Exp. 962/2016.

BBVA México S.A. Institución de Banca Múltiple Grupo Financiero BBVA México vs. López Romero Mario Sebastián. Especial Hipotecario Civil Autorización. 1 Acdo. Núm. Exp. 1368/2024.

BBVA México S.A. I. B. M. Gpo. Fin. BBVA México vs. Moreno Guerra Felipe de Jesús. Especial Hipotecario Civil Sin Lugar. 1 Acdo. Núm. Exp. 1332/2022.

BBVA México S.A. Institución de Banca Múltiple Gpo. Fin. BBVA México vs. Albarrán Carreón Rogelio. Especial Hipotecario Civil Estece. 2 Acdos. en Expedientillo. Núm. Exp. 500/2023 Tomo I.

Beltrán López José, su Sucesión vs. Enrique Arturo Palma Campos. y C. Director del Registro Público de la Propiedad y del Comercio del Distrito Federal. Ord. Civil 1 Acdo. Núm. Exp. 926/2012 Tomo II.

Bermúdez Rodas Pablo vs. Freymann Sánchez Guillermo. Ord. Civil 2 Acdos. Núm. Exp. 1822/2024.

Candano Conesa Diego vs. Sánchez Carlos y Otros Luis Manuel. Ord. Mercantil 1 Acdo. Núm. Exp. 914/2023.

César González Cortés vs. Jahir Padilla Ramos. Ejecutivo Cuantía Menor Mercantil Billete Depósito. 1 Acdo. Núm. Exp. 1538/2024.

Cibanco S.A. Institución de Banca Múltiple en su Carácter de Fiduciario del Fideicomiso Irrevocable Número F/00360 vs. Mora Ramírez Juan Martín y Martínez Cruz María del Rosario. Vía de Apremio Civil Incidente. 1 Acdo. Núm. Exp. 368/2024.

Cibanco vs. Jiménez Arias Javier y Miranda Trujillo Claudia. Juris. Voluntaria Civil Exh. Remite. 1 Acdo. Núm. Exp. 240/2024.

Cibanco, S.A. Institución de Banca Múltiple antes The Bank Of New York Mellon S.A., Institución de Banca Múltiple vs. Mayra Sarai Muñoz Ramos. Esp. Hip. Elaboración de Exhorto. 1 Acdo. Núm. Exp. 372/2011.

Coafisa Mexicana S.A. de C.V. y Inverfi Mexicana S.A. de C.V. vs. Íñigo Torres Juan Carlos y Zetina Forastieri Rosalinda y Notario Público Número 96 de la Ciudad de México. Ord. Civil Copias. 1 Acdo. Núm. Exp. 702/2023.

Cobo Losey Álvarez Juan Carlos vs. Cohen Chaiyo Moisés. Controversias de Arrendamiento Civil Vista. 2 Acdos. Núm. Exp. 1204/2024.

Constructora y Promotora Valladolid S.A. de C.V. vs. Basila Yoma Alejandro y Administración Condominal del Condominio Paseos de Los Tamarindos Número 141. Ord. Civil 2 Acdos. Núm. Exp. 690/2022.

Cruz Ayala Paula y Enríquez Cruz Laisa Ittai y Enríquez Cruz Leah Marianna y Enríquez Paola vs. Barrita López Bernardino Alberto y Axa Seguros S.A. de C.V. Ord. Civil 1 Acdo. Núm. Exp. 1228/2023.

Cruz Morales Alma Patricia vs. López Martínez Patricia y Cruz López Dayra Miroslava y Cruz López Daniel Alberto y Casarrubias Esquivel Karina. Ord. Civil Sicor. 1 Acdo. Núm. Exp. 360/2024.

Cruz Onaga José Luis antes Controladora de Carteras Mexicanas Especiales, S. de R. L. de C.V. vs. Salvador Salman Barrón. Ord. Civil 1 Acdo. Núm. Exp. 974/2012 Tomo Tres.

Daimler Financial Services México S de R.L. de C.V. vs. Balderas Garza Eder Hernán. Ejecutivo Mercantil Ratificar. 1 Acdo. Núm. Exp. 824/2023.

Delgado Vilchis Alan Michael y Vilchis Ramírez Martha su Sucesión y y-o. Martha Vilchis y Trejo Vilchis Juan Christian y Trejo Vilchis Luis Alberto y Delgado Vilchis Abraham Jersain vs. Grupo Nacional Provincial Sab de C.V. y Sánchez Álvarez Marco Antonio y Empresa Desarrolladora Quadretto S.A. de C.V. y Daimler Financial Services México S de R.L. de C.V. Ord. Civil Of. Telmex. 1 Acdo. Núm. Exp. 1190/2023.

Desarrollo e Ingeniería de México, S.A. de C.V. vs. Banco Actinver Única y Exclusiva en su Carácter de Fiduciario del Fideicomiso Irrevocable de Desarrollo Inmobiliario Con Actividad Empresarial y Derecho de Reversión Identificado para Efectos Fiscales como Fideicomiso Número 2946 Reserva By Domi. y Lepine Camarena Fernando en su Carácter de Delegado Fiduciario del Fideicomiso Número 2946 y Carrillo Villasana José Jorge, en su Carácter de Delegado Fiduciario del Fideicomiso Número 2946. Ord. Mercantil Amparo. 1 Acdo. en Amparo. Núm. Exp. 666/2021 Amparo 108/2024- III.

Dessetec Desarroll de Sistemas, S.A. de C.V. vs. Jéssica Rocío Villanueva López y Omar David Olguín Martínez. Especial Hipotecario Civil Listas. 1 Acdo. Núm. Exp. 690/2006 Tomo II.

Díaz Morles Adrián vs. Mendoza Campos María Luisa y María Luisa Mendoza Campos de Morales su Sucesión y Morales Mendoza Rocío Eugenia y Registro Público de la Propiedad y del Comercio de la Ciudad de México. Ord. Civil Elaboración de Cedula. 1 Acdo. Núm. Exp. 1388/2024.

Esparza Vázquez Jovan y Martínez Hernández Carla Alejandra vs. Grupo Mexicano de Seguros S.A. de C.V. Ord. Civil Aud. Fecha. 1 Acdo. Núm. Exp. 866/2024.

Espinosa García Juana vs. Limas Mosqueda María del Consuelo. Ord. Civil Cedula. 1 Acdo. Núm. Exp. 1190/2024.

Fernández Alegría, Gustavo vs. Sergio Flores Mena. Ord. Civil 4 Acdos. Núm. Exp. 388/2016 Tomo Dos.

Ferrer y Barranco Carmen Alicia vs. Monroy Cortés José Genaro. Controversias de Arrendamiento Civil Amparo. 3 Acdos. en Amparo. Núm. Exp. 430/2023 Amp. Indirecto 1474/2023.

Flores Madrid Iván vs. Grupo Mexicano de Seguros S.A. de C.V. Ord. Civil 4 Acdos. Núm. Exp. 818/2023.

Flores Trejo Gresia Gabriela vs. Barrios Espinoza Franco. Ejecutivo Mercantil Cedula. 1 Acdo. Núm. Exp. 80/2024.

Gabriel Camacho Ma Guadalupe vs. Gómez Olvera Crescencio. Ord. Civil Pruebas. 1 Acdo. Núm. Exp. 806/2024.

Gallaga Alamillo Alejandro vs. Miguel Méndez Hernández y Otro. Ejecutivo Mercantil Elaboración de Oficio. 2 Acdos. en Tercería. Núm. Exp. 672/1999 Tercería.

García Díaz Omar Carlos Alberto vs. Villegas Cañas Gabriela. Ord. Civil Firma Irregular. 1 Acdo. Núm. Exp. 318/2024.

Gaytán Calles su Sucesión Juan Félix vs. Mejía Medina Isidro. Ord. Civil 1 Acdo. Núm. Exp. 1828/2024.

Gloria Ivone Traeger y Pérez Yvonne Garduño Traeger vs. Administración y Desarrollo Inmobiliario Rc Sociedad de Responsabilidad Limitada de Capital Variable. Ord. Civil Amparo. 1 Acdo. en Amparo. Núm. Exp. 322/2022 Amparo 659/2024- LII.

Gómez Flores Epifanio vs. Casas González José Matilde. Ord. Civil 2 Acdos. Núm. Exp. 806/2023.

Guadalix S.A. de C.V. vs. Harmon Hall Operadora A.C. Ejecutivo Mercantil 1 Acdo. en Expedientillo. Núm. Exp. 192/2024.

Guzmán Antunez Irineo vs. Perso Mensajería Metropolitana, S.A. de C.V. y Julio César Matehuala Rodríguez. Ord. Civil Oficio Al Mp. 1 Acdo. en Otros. Núm. Exp. 714/2015 Segundo Tomo.

Hauss Santisteban Carlos Bernardo vs. Galicia Villanueva Erik Iván y Martínez Morales Emilio Javier. Providencias Precautorias Mercantil Cedula Elaborar. 1 Acdo. Núm. Exp. 1320/2022.

Hernández Hernández Einar Omar vs. García Martínez Estela Gracia y Hernández Durán Enrique y C Director del Registro Público de la Propiedad y del Comercio de la Ciudad de México. Ord. Civil Exh. Elaborar. 1 Acdo. Núm. Exp. 898/2024.

Hir Center S.A. de C.V. vs. New Evolution Fitness México S de R.L. de C.V. Providencias Precautorias Mercantil Vista. 1 Acdo. Núm. Exp. 970/2023.

HSBC México S.A. Institución de Banca Múltiple Grupo Financiero HSBC División Fiduciaria en su Carácter de Fiduciario en el Fideicomiso Número F/238864 vs. Mejía Ramírez Manuel y Borges Rojas Ayuliet y También Conocida como Ayuliet Borges Rojas de Mejía. Vía de Apremio Civil Exh. Elaborar. 1 Acdo. Núm. Exp. 450/2024.

HSBC México Sociedad Anónima, Institución de Banca Múltiple, Grupo Financiero HSBC vs. Servín Noria Jocelyn y Jiménez Cruz Osvaldo Mauricio. Especial Hipotecario Civil Sent. Interlocutoria. 1 Acdo. Núm. Exp. 536/2023.

HSBC México Sociedad Anónima, Institución de Banca Múltiple, Grupo Financiero HSBC vs. Sergio Lira Escobar. Especial Hipotecario Civil Auto en Cuad. de Amparo. 2 Acdos. en Amparo. Núm. Exp. 202/2019 1418/2024- Viii.

HSBC México Sociedad Anónima, Institución de Banca Múltiple, Grupo Financiero HSBC vs. Sergio Lira Escobar. Especial Hipotecario Civil Dada Cuenta Principal Susp Provisional. 1 Acdo. Núm. Exp. 202/2019 Tomo II.

Huitzil Alonso María Silva Sara vs. Muñoz Cruz Isabel. Ord. Civil Cedula Elaborar. 1 Acdo. Núm. Exp. 1042/2024.

SOLO CONSULTA
SOLO CONSULTA
SOLO CONSULTA

Ibarra Plascencia Vda. su Sucesión de Rodríguez Ana María vs. Negrete Nocedal María del Rosario. Controversias de Arrendamiento Civil Autorización. 1 Acdo. Núm. Exp. 1252/2022.

Inchaustegui Huitrón María Guadalupe vs. María del Carmen Flores Dinorin, Laura Flores Dinorin de Rodríguez, Joel Rodríguez Saldaña, Agustina Elena Vilchis Guízar y Al C. Director del Registro Público de la Propiedad y del Comercio de la Ciuad de México. Ord. Civil Auto en Cuad. de Amparo. 1 Acdo. en Amparo. Núm. Exp. 288/2020 Amparo Ind 612/204- II.

Inmobiliaria Arat, S.A. de C.V. vs. Abequ S.A. de C.V. Vía de Apremio Civil 1 Acdo. Núm. Exp. 304/2023.

Inmobiliaria Her Bas S.A. de C.V. vs. Torres Laffitte José Román y Laffitte González Luz María del Rosario. Controversias de Arrendamiento Civil Primera Almoneda. 1 Acdo. Núm. Exp. 1200/2022.

Inmobiliaria Mejgar S.A. de C.V. vs. Sergio Gabriel González Santillán. Proced. Convencional Mercantil Civil Designación de Notario. 1 Acdo. Núm. Exp. 1146/2017.

Inmobiliaria Scotia Inverlat S.A. de C.V. vs. Carhinsa S.A. Ord. Civil Aclarar. 1 Acdo. en Expedientillo. Núm. Exp. 724/2017 Tomo I.

Instituto de Seguridad y Servicios Sociales para los Trabajadores del Estado a Través de Fondo para la Vivienda (Fovissste) vs. Manuel Francisco Roble Gallegos. Especial Hipotecario Civil Exh. Elaborar. 1 Acdo. Núm. Exp. 98/2019.

Instituto de Seguridad y Servicios Sociales de Los Trabajadores a Través de su Fondo de la Vivienda (Fovissste) vs. Campos Hernández Julio y Guadarrama Alcocer Alma del Rocío. Especial Hipotecario Civil Exh. Elaborar. 1 Acdo. Núm. Exp. 88/2019.

Instituto de Seguridad y Servicios Sociales de Los Trabajadores del Estado a Través de su Fondo de la Vivienda Fovissste vs. Flores Gamero María Félix. Especial Hipotecario Civil Exh. Remite. 2 Acdos. Núm. Exp. 638/2020.

Instituto de Seguridad y Servicios Sociales de Los Trabajadores del Estado a Través de su Fondo de la Vivienda Fovissste vs. Ibarra Robles Juan José. Especial Hipotecario Civil Constancias. 1 Acdo. Núm. Exp. 518/2022.

Instituto del Fondo Nacional de la Vivienda para los Trabajadores (Infonavit) vs. Irma Fragoso Islas. Especial Hipotecario Civil Causa Ejecutoria. 1 Acdo. Núm. Exp. 36/2018.

Instituto del Fondo Nacional de la Vivienda para los Trabajadores (Infonavit) vs. María Angélica Rojas López. Especial Hipotecario Civil Se Tengan Autos. 1 Acdo. en Expedientillo. Núm. Exp. 274/2019 Tomo I.

Instituto del Fondo Nacional de la Vivienda para los Trabajadores (Infonavit) vs. Sevilla Gutiérrez Alberto. Vía de Apremio Civil Disposición. 1 Acdo. Núm. Exp. 1176/2024.

Instituto del Fondo Nacional de la Vivienda para los Trabajadores (Infonavit.) vs. Esau Domitilo García Ruíz. Vía de Apremio Civil Of. Imss. 1 Acdo. Núm. Exp. 746/2014.

Instituto del Fondo Nacional de la Vivienda para los Trabajadores (Infonavit.) vs. Sergio Elizalde Garduño. Especial Hipotecario Civil Devolución de Documentos. 1 Acdo. Núm. Exp. 1014/2015.

Instituto del Fondo Nacional de la Vivienda para los Trabajadores Infonavit vs. Carmona Rama Ramón. Especial Hipotecario Civil Cedula. 1 Acdo. Núm. Exp. 852/2024.

Instituto del Fondo Nacional de la Vivienda para los Trabajadores Infonavit vs. Melendrez Méndez Jesús Manuel. Ord. Civil 1 Acdo. Núm. Exp. 130/2024.

Instituto del Fondo Nacional de la Vivienda para los Trabajadores Infonavit vs. Melo Onofre Érika. Especial Hipotecario Civil Disposición. 1 Acdo. Núm. Exp. 946/2024.

Instituto del Fondo Nacional de la Vivienda para los Trabajadores Infonavit vs. Rodríguez Márquez María del Carmen. Especial Hipotecario Civil Se Tengan Autos. 1 Acdo. en Expedientillo. Núm. Exp. 312/2022 Tomo I.

Instituto del Fondo Nacional de la Vivienda para los Trabajadores Infonavit vs. Sánchez Rivera Fabiola. Especial Hipotecario Civil Se Tengan Autos. 1 Acdo. en Expedientillo. Núm. Exp. 1106/2022 Tomo I.

Instituto del Fondo Nacional de la Vivienda para los Trabajadores vs. Aram Sánchez Valdés. Especial Hipotecario Civil Listas. 1 Acdo. Núm. Exp. 446/2017.

Instituto del Fondo Nacional de la Vivienda para los Trabajadores vs. Hernández Rodríguez Jesús Daniel. Especial Hipotecario Civil Se Tengan Autos. 1 Acdo. en Expedientillo. Núm. Exp. 82/2023 Tomo I.

Instituto del Fondo Nacional de la Vivienda para los Trabajadotres vs. Abel Ibarra Reyna. Especial Hipotecario Civil Se Tengan Autos. 1 Acdo. en Expedientillo. Núm. Exp. 680/2013.

Instituto del Fonfo Nacional de la Vivienda para los Trabajadores vs. Jiménez Mancilla Antonio. Especial Hipotecario Civil Disposición. 1 Acdo. Núm. Exp. 1196/2024.

Ion Financiera Sociedad Anónima Promotora de Inversión de Capital Variable Sociedad Financiera de Objeto Múltiple Entidad Regulada vs. Cerda Suárez Diego Gildardo. Especial Hipotecario Civil 1 Acdo. Núm. Exp. 30/2024.

Jackson Herrerías Marjorie Pauline vs. Silvestre Landeros y Otros José Luís. Ord. Civil 7 Acdos. Núm. Exp. 168/2023.

Jaimes Ortiz José, antes Scotiabank Inverlat S.A. Institución de Banca Múltiple Grupo Financiero Scotiabank Inverlat vs. Cabrera Saavedra María Cristina. Especial Hipotecario Civil Cedula Elaborar. 1 Acdo. Núm. Exp. 816/2023.

Juárez Arellano Irais Medeleine y Otro vs. Director del Registro Público de la Propiedad y del Comercio del Distrito Federal y Adrián Juárez Flores. Ord. Civ. 1 Acdo. Núm. Exp. 902/2010.

Lask Marcoschamer Karen vs. Gutiérrez González Luz María Guadalupe. Controversias de Arrendamiento Civil Dilig. Practicada. 1 Acdo. Núm. Exp. 378/2022.

Lomelí Stevens José Luis vs. Barrios Rodríguez Francisco. Medios Preparatorios Civil Dilig. Practicada. 2 Acdos. Núm. Exp. 1032/2024.

Macías Hernández Yolanda y Almaguer Macías Arturo vs. Herrera Domínguez Melecio y López García Ernesto. Controversias de Arrendamiento Civil Autorización. 1 Acdo. Núm. Exp. 168/2024.

Madrazo Castelazo Javier Alejandro vs. Ricardo Miguel Agustín Diego Fernández Sotelo, Ma. Mercedes López Fernández de Diego Fernández, Luis Javier Galindo Domínguez y Ma. de Lourdes Luscinda López Fernández de Galindo. Especial Hipotecario Civil Remite Sala. 5 Acdos. Núm. Exp. 448/2005 Tomo Ix.

Magallanes Robles Esmeralda vs. Robles Piña Maricela y Robles Magallenes Gabriel y C Director del Registro Público de la Propiedad y del Comercio de la Ciudad de México. Ord. Civil Notario. 1 Acdo. Núm. Exp. 578/2023.

Martínez Calderón Alicia vs. Martínez Calderón Jorge. Ord. Civil 7 Acdos. Núm. Exp. 1058/2023.

Medina Sanson Aurora antes Garza Ramírez Arturo vs. Grupo Cosntructor del Centro, S.A. de C.V. Humberto Rivera Rudiño y Ma. del Car, en López Luevano. Ejecutivo Mercantil Se Reserva. 1 Acdo. Núm. Exp. 134/2006 Tomo III.

Medina Rayón Esperanza vs. Gerardo Meza Ruíz. Ord. Civil Manifestaciones. 1 Acdo. Núm. Exp. 874/2015 Tomo Dos.

Micro Separaciones S.A. de C.V. vs. Carmen Marenco Mena. Controversias de Arrendamiento Civil Exh. Remite. 1 Acdo. Núm. Exp. 1234/2017.

Millán Pacheco Carlos vs. Millán Pacheco María Luisa. Ord. Civil Vista. 1 Acdo. Núm. Exp. 572/2023.

Montes Carranza María Teresa vs. Carreño Granada Evangelina. Ord. Civil Archivo Remite Documentos. 2 Acdos. Núm. Exp. 928/2021.

Nr Finance México S.A. de C.V. vs. Loera Yebra Alicia. Ejecutivo Mercantil Autorización. 1 Acdo. Núm. Exp. 468/2024.

Nr Finance México, S.A. de C.V. vs. Calderón Rosales Hilarino. Ejecutivo Mercantil Autorización. 1 Acdo. Núm. Exp. 640/2024.

Nr Finance México, S.A. de C.V. vs. Heredia Rodríguez Julia Angélica. Ejecutivo Mercantil Autorización. 1 Acdo. Núm. Exp. 584/2024.

Nr Finance México, S.A. de C.V. vs. Azamar Mendoza Indira Jazmín. Ejecutivo Mercantil Autorización. 1 Acdo. Núm. Exp. 256/2023.

Núñez López Julio César vs. Óscar Raymundo Bonilla Becerril, Óscar Alberto Bonilla Fuentes y Victoria Fuentes García. Ejec. Merc. 1 Acdo. Núm. Exp. 1408/2009.

Ochoa Gómez Manuel vs. Archivo General de Notarías del Estado de México y Oseguera Zavala Antonio. Ord. Civil 2 Acdos. Núm. Exp. 1818/2024.

Olvera Aguilar Raymundo vs. Solares Pérez Bernardo. Ord. Civil Cedula. 1 Acdo. Núm. Exp. 1146/2024.

Oynick Vinitzky José su Sucesión vs. Banco Mercantil del Norte S.A. Institución de Banca Múltiple Grupo Financiero Banorte y Basurto Moreno Raúl Alfonso su Sucesión. Ord. Civil Cedula Elaborar. 1 Acdo. Núm. Exp. 802/2024.

Palomino Carranza Francisco Javier antes Administradora Fome 2, Sociedad de Responsabilidad Limitada de Capital Variable vs. Antonio Silva Fernández e Isabel Acosta Hernández. Especial Hipotecario Civil Vista. 2 Acdos. Núm. Exp. 1306/2019 Tomo II.

SOLO CONSULTA
SOLO CONSULTA
SOLO CONSULTA

Pedrero Loaiza Aníbal Alejandro vs. Cabal Peniche Carlos Efraín. Ord. Civil Of. Consejeria Jurídica. 1 Acdo. Núm. Exp. 500/2024.

Pérez Fernández María Ángeles vs. López Martínez José Sebastián. Controversias de Arrendamiento Civil Cedula Elaborar. 1 Acdo. Núm. Exp. 902/2024.

Préstamos Felices en 15 Minutos S.A. de C.V. Sofom Enr vs. Pérez Mayor María del Carmen Hortencia. Ejecutivo Mercantil Acdo. en Cuad. Principal. 1 Acdo. Núm. Exp. 348/2023 Concede Susp Definitiva.

Promotora de Hoteles, S.A. de C.V. y Banco Nacional de México, S.A. Integrante del Grupo Financiero Banamex vs. Raymundo Arenas Villanueva y Patricia María del Rocío Pereda Corona de Arenas. Ord. Mercantil Cedula Elaborar. 1 Acdo. Núm. Exp. 786/2019.

Quiroz Robles Alejandro vs. Gabriela Escobar de Robles. Controversias de Arrendamiento Civil Autorización. 3 Acdos. Núm. Exp. 1076/2014.

Rabelo Servín Erick Josué y Servín Trejo Josefa Modesta vs. Grupo Mexicano de Seguros S.A. de C.V. Ord. Civil 3 Acdos. Núm. Exp. 796/2024.

Ramírez Pérez José vs. Isaías Nizri y/o Simón Nizri y/o Moisés Medres y/o Manuel Serrato Ruíz y Director General del Registro Público de la Propiedad y del Comercio de la Ciudad de México. Ord. Civil 1 Acdo. Núm. Exp. 1180/2017.

Raygoza Barrales Josué Francisco, antes Dessetec Desarrollo de Sistemas Sociedad Anónima de Capital Variable antes Banco Invex, S.A. Institución de Banca Multip´Le, Invex Grupo Financiero Fiduciario antes Tertius S.A. Promotora de Inversión de Capital Variable Sociedad Financiera de Objeto Múltiple, Entidad No Regualada vs. Ochoa Simental Rebeca Guadalupe. Especial Hipotecario Civil 1 Acdo. Núm. Exp. 816/2005 Tomo II.

Reyes Fonseca Rocío Jocelyn vs. Martínez Neri Enrique. Juris. Voluntaria Civil Manifestaciones. 1 Acdo. Núm. Exp. 1148/2024.

Riquelme Fernández Rocío Ethel vs. Villanueva Meza Matzayani Mextli. Controversias de Arrendamiento Civil 1 Acdo. Núm. Exp. 822/2023.

Robles Serbulo Juan Manuel vs. Morales Gutiérrez Juan Alonso. Ord. Civil Rebeldia. 1 Acdo. Núm. Exp. 648/2024.

Rodríguez Cano María Cristina vs. Martínez Rodríguez Elizabeth y Martínez Espinosa María del Rocío. Controversias de Arrendamiento Civil Cedula. 2 Acdos. Núm. Exp. 998/2024.

Rodríguez Castro Martha vs. Rodríguez Castro Mauro y Rodríguez Castro María Elena. Ord. Civil Billete Depósito. 1 Acdo. Núm. Exp. 840/2019 Tomo Dos.

Rodríguez Rodríguez Salvador su Sucesión vs. Ribera Troncoso Gustavo. Medios Preparatorios Civil Entrega de Billete. 1 Acdo. Núm. Exp. 944/2024.

Rojas Álvarez Ricardo vs. Rojas Álvarez Guillermo. Controversias de Arrendamiento Civil 1 Acdo. Núm. Exp. 1860/2024.

Ruíz Becerra Angélica vs. Bagatella Hermoso Claudia. Controversias de Arrendamiento Civil Cedula. 1 Acdo. Núm. Exp. 870/2024.

Ruíz Zarza Arnaldo vs. Gómez Durán Braulio y Gómez Ruíz Argenis y Gómez Ruíz Irving Geovani y Ruíz Martínez Camilo y Martínez. Elba y Ruíz Martínez Camila y Ruíz Martínez Nahomi. Controversias de Arrendamiento Civil Contestación de Demanda. 1 Acdo. Núm. Exp. 38/2022.

Sánchez Álvarez Alfredo vs. Cruz Cruz María de Los Ángeles. Ord. Civil 1 Acdo. Núm. Exp. 1372/2024.

Sánchez Sánchez Gerardo vs. Joon Jong Jun Yu y Choi Wife Of Kim Eun Sil. Especial Hipotecario Civil Cedula Elaborar. 1 Acdo. Núm. Exp. 260/2018 Tomo II.

Sánchez y Morales Irma vs. Torres Haro Emmanuel y Calderón Castro Graciela Guadalupe y Pallares Calderón Lorena. Vía de Apremio Civil Lanzamiento. 1 Acdo. Núm. Exp. 242/2024.

Santander Consumo S.A. de C.V. Sociedad Financiera de Objeto Múltiple Entidad Regulada Grupo Financiero Santander México vs. López Hernández Jesús Felipe. Ejecutivo Mercantil Disposición. 1 Acdo. Núm. Exp. 116/2023.

Santander Vivienda S.A. de C.V. vs. Marco Antonio López Pérez. Especial Hipotecario Civil 1 Acdo. en Expedientillo. Núm. Exp. 826/2015 Bis. 2.

Santander Vivienda, Sociedad Anónima de Capital Variable, Sociedad Financiera de Objeto Múltiple, Grupo Financiero Santander México vs. Juan Villanueva Aguilar y Liliana Guerrero Téllez. Especial Hipotecario Civil a Constancias. 1 Acdo. en Expedientillo. Núm. Exp. 658/2018.

Santiago Inmuebles S.A. de C.V. vs. Banca Mifel Sociedad Anónima de Banca Múltiple Grupo Financiero Mifel División Fiduciaria que Es la Fiduciaria del Fideicomiso 1186 2010. Providencias Precautorias Civil Sicor. 1 Acdo. Núm. Exp. 932/2021 Tomo II.

Santini Ramírez Víctor Manuel y Aguirre Quintana Antonio vs. Ingenieros Civiles Asociados, S.A. de C.V. Ord. Mercantil 2 Acdos. Núm. Exp. 1134/2015.

Scotiabank Inverlat, S.A. Institución de Banca Múltiple, Grupo Financiero Scotiabank Inverlat vs. Elioth Kercel Mendiola Cisneros. Especial Hipotecario Civil Glosar. 1 Acdo. Núm. Exp. 674/2006 Tomo II.

Secreto. Ejecutivo Mercantil Edictos. 1 Acdo. Núm. Exp. 648/2021 Principal.

Si Crea Comercial S.A. de C.V. vs. Pacheco Villegas Juan Carlos. Ejecutivo Civil Exh. Remite. 1 Acdo. Núm. Exp. 568/2024.

Si Crea Comercial, S.A. de C.V. vs. Sotelo Rodríguez Nicolás. Ejecutivo Civil Of. Archivo. 1 Acdo. Núm. Exp. 302/2022.

Sociedad Hipotecaria Federal Sociedad Nacional de Crédito Fiduciario Sustituto del Fndo. de Operación y Financiamiento Bancario a la Vivienda vs. Javier Lozada Parra. Esp. Hip. Elaboración de Cedula. 1 Acdo. Núm. Exp. 20/2011.

Sociedad Hipotecaria Federal vs. Bernal García Enrique. Especial Hipotecario Civil No Corresponde. 1 Acdo. en Expedientillo. Núm. Exp. 1086/2008 Tomo I.

Soreque Tavera Jesús vs. Ortiz Calderón Melania. Controversias de Arrendamiento Civil Rebeldia. 1 Acdo. Núm. Exp. 222/2021.

Suárez Perucho Elvira vs. Sánchez Trujillo Alfonso Manuel. Juris. Voluntaria Civil Edictos. 1 Acdo. Núm. Exp. 296/2023.

Tinoco Montalvo Ricardo vs. José de Jesús Martínez Álvarez y Otros. Especial Hipotecario Civil Of. Archivo. 1 Acdo. en Expedientillo. Núm. Exp. 398/2006 Tomo I.

Trujillo Flores Perla vs. Torres Martínez Berenice Isabel. Ord. Civil Aclaración. 1 Acdo. Núm. Exp. 1692/2024.

Unifin Credit S.A. de C.V. Sofom Enr y Unifin Financiera Sab de C.V. vs. Administradora Galeno S.A. de C.V. y del Moral Castro Arturo Javier y del Moral Vela Paulina Alejandra y del Moral Vela José Ismael y del Moral Escorcia Miguel Fernando. Especial Hipotecario Civil Rebeldia. 1 Acdo. Núm. Exp. 978/2024.

Urbina Palacios Clemente vs. Juan de Errico. Ord. Civil Copias. 1 Acdo. Núm. Exp. 156/2020 Tomo II.

Urrutia Rendón José Manuel vs. Sifuentes Sosa Luis. Ejecutivo Mercantil 1 Acdo. Núm. Exp. 1302/2023.

Vázquez Soto Flora vs. De Anda de Soria Alejandra y Name Pérez Alfredo Gabriel y Barrera Ordieres de Name Mónica y C Directora del Registro Público de la Propiedad y de Comercio de la Ciudad de México. Ord. Civil Causa Ejecutoria. 1 Acdo. Núm. Exp. 958/2022.

Villalpando Rojas Rogelio vs. María Laura Doce También Conocida como María Laura Doce de Riccardi y Javier Alberto Riccardi. Ord. Civil 1 Acdo. Núm. Exp. 122/2018.

Xtra Inmuebles, S.A. de C.V. vs. Promotora e Impulsora Hb México S.A. P. I. de C.V. y Corte Velasco Marco Antonio. Controversias de Arrendamiento Civil 2 Acdos. Núm. Exp. 540/2021 Tomo Dos.

De París Nava Carolina y de París Nava Carlos Alberto y de París Nava Luis Gerardo vs. Hospital Star Médica S.A. de Dcv y Hurtado Andrade Humberto. Ord. Civil Dilig. Practicada. 1 Acdo. Núm. Exp. 200/2024.

Del Castillo Zamora Luis Rodrigo vs. Graciela Aguilera Flores. Especial Hipotecario Civil 1 Acdo. Núm. Exp. 892/1989.

NO PUBLICADOS

Autofinanciamiento Automotriz S.A. de C.V. vs. Mateos de León Noé. Ejecutivo Mercantil Auto no Publ. de su Fecha. Expdillo de Amparo. 1 Acdo. en Expedientillo. Núm. Exp. 1216/2017 Amparo 71/2024-I.

Banco Mercantil del Norte, S.A., Institución de Banca Múltiple, Grupo Financiero Banorte vs. Liberty Fianzas, S.A. de C.V. Especial de Fianzas Mercantil Auto no Publ. de su Fecha. Cuad. de Amparo. 1 Acdo. en Amparo. Núm. Exp. 424/2024 609/2024-IV.

Cibanco Sociedad Anónima Institución de Banca Múltiple en su Carácter de Fiduciario en el Fideicomiso F00782 vs. Lara Lomelí María de Lourdes. Juris. Voluntaria Civil Exh. Elaborar. 1 Acdo. Núm. Exp. 1324/2024.

Finae, Sociedad Anónima Promotora de Inversión de Capital Variable, Sociedad Financiera de Objeto Múltiple, Entidad No Regulada vs. Morales Molinero Ana Karen y Martínez Alvarado Alejandra y Molinero Martínez Yolanda. Ejecutivo Mercantil Acuerdo. 1 Acdo. Núm. Exp. 1038/2023.

SOLO CONSULTA
SOLO CONSULTA
SOLO CONSULTA

Gc Guillén y Asociados S.A. de C.V. Actos Prejudiciales Civil Auto no Publ. de su Fecha. Cuad. de Amparo. 3 Acdos. en Amparo. Núm. Exp. 76/2024 Amparo 506/2024.

Perusquia Mejía Alfredo su Sucesión vs. Sanatorio y Servicios Médicos Obregón S.A. de C.V. Vía de Apremio Civil Copias. 1 Acdo. Núm. Exp. 254/2022.

Rivera Juárez Renata vs. Lome Maldonado María del Carmen Amanda. Medios Preparatorios Civil Acdo. no Publ. de su Fecha. Cuad. de Amparo. 1 Acdo. en Amparo. Núm. Exp. 586/2024 Amparo 746/2024.

Vega Islas Alma Araceli vs. Islas de Vega María de Jesús su Sucesión y Vega Islas Óscar Francisco y Director del Registro Público de la Propiedad y de Comercio de la Ciudad de México. Ord. Civil Cedula Elaborar. 1 Acdo. Núm. Exp. 720/2023.

Audiencia

Cobo Losey Álvarez Juan Carlos vs. Cohen Chaiyo Moisés. Controversias de Arrendamiento Civil. 1 Audiencia. Núm. Exp. 1204/2024.

SENTENCIAS DEFINITIVAS DEL 7 DE ENERO DEL 2025

BBVA Bancomer, S.A. Institución de Banca Múltiple vs. Rosa López Marco Antonio. Especial Hipotecario Civil Cump. Amparo 1 Núm. Exp. 554/2021 Principal

Castañeda Luna Olga Lilia vs. Castañeda Valverde Florencio Tomás. Ord. Civil Sent. Def. 1 Núm. Exp. 564/2023

Scotiabank Inverlat S.A. Institución de Banca Múltiple Grupo Financiero Scotiabank Inverlat vs. Hernández Maldonado Enrique Francisco y Cruz Reyes Samantha. Especial Hipotecario Civil Sent. Def. 1 Núm. Exp. 8/2024

SENTENCIA INTERLOCUTORIA

Villalpando Rojas Rogelio vs. María Laura Doce También Conocida como María Laura Doce de Ricciardi, Javier Alberto Ricardi. Ord. Civil Sent. Interl. 1 Núm. Exp. 174/2018 Tomo Ii

LA SECRETARIA DE ACUERDOS
LIC. BEATRIZ CRUZ VILLANUEVA

VIGÉSIMO CUARTO DE LO CIVIL

SECRETARÍA "A"
ACUERDOS DEL 7 DE ENERO DEL 2025

Amézcua Vázquez Ramón y Díaz Naranjo Alejandro Gustavo y Habgrand Consulting Group, S.A. de C.V. y Grupo Inmobiliario Sensai, S.A. de C.V. vs. Desarrollos Habitania Gmb, S.A. P. I. de C.V. y Cachohua Flores Víctor Eduardo y Monte Presta, S.A. de C.V. y Oropeza Ortiz María Raquel y Espinosa Manzo Jorge y Desarrolladora de Negocios Esre, S.A. P. I. de C.V. y Registro Público de la Propiedad y del Comercio del Estado de Quintana Roo y Registro Público de la Propiedad y del Comercio de la Ciudad de México. Ord. Mercantil Expedientillo. 1 Acdo. Núm. Exp. 859/2021.

Arias Chávez Abel vs. C. Director del Registro Público de la Propiedad y de Comercio de la Ciudad de México y Noriega Guzmán Hermelinda y Chávez Castillo Consuelo. Ord. Civil 1 Acdo. Núm. Exp. 1175/2023.

Arrendadora y Factor Banorte Sociedad Anónima de Capital Variable, Sociedad Financiera de Objeto Múltiple Entidad Regulada Grupo Financiero Banorte vs. González Pliego René Armando. Especial Hipotecario Civil Revisión de Escritura. 1 Acdo. Núm. Exp. 1691/1996 Tomo Ii.

Autofinanciamiento Total S a de C V vs. Chávez Chavarría Yeni Carlota. Especial Hipotecario Civil 1 Acdo. Núm. Exp. 485/2018.

Autotransportes del Sur de Jalisco S.A. de C.V. vs. BBVA México Sociedad Anónima Institución de Banca Múltiple Grupo Financiero BBVA México. Ord. Mercantil 1 Acdo. Núm. Exp. 1153/2014.

Banca Serfín S.A. Institución de Banca Múltiple Grupo Financiero Serfín hoy su Cesionaria Sólida Administradora de Portafolios S.A. de C.V. Sociedad Financiera de Objeto Múltiple, Entidad Regulada, Grupo Financiero Banorte vs. Víctor Hugo Aquino Hernández. Especial Hipotecario Civil 1 Acdo. Núm. Exp. 343/2021 Segundo Tomo.

Banco Covalto S.A. Institución de Banca Múltiple vs. Euromex Contrucciones Integrales Sociedad Anónima de Capital Variable y Peniche Rincón Guido. Ejecutivo Mercantil 1 Acdo. Núm. Exp. 1645/2024 Tomo Ii.

Banco Mercantil del Norte S.A. I. B. M. Gpo. Fin. Banorte vs. Álvarez Hernández Miguel Alfonso. Esp. Hip. 1 Acdo. Núm. Exp. 407/2009.

Banco Mercantil del Norte Sociedad Anónima Institución de Banca Múltiple Grupo Financiero Banorte vs. Domínguez Escalante César Enrique y Pallares Hernández Alejandra Belén. Especial Hipotecario Civil 1 Acdo. Núm. Exp. 715/2021.

Banco Nacional de Comercio Exterior Sociedad Nacional de Crédito Institución de Banca de Desarrollo vs. Villa Salgado Stephanie. Ejecutivo Mercantil 1 Acdo. Núm. Exp. 283/2023.

Banco Nacional de México S.A. hoy Recuperación de Comercio Interior S. de R. L. de C.V. vs. Varela Mendoza Álvaro. Especial Hipotecario Civil 1 Acdo. Núm. Exp. 1609/1994 Tomo Ii.

Banco del Bajío, S.A., Institución de Banca Múltiple vs. Vinos y Licores Naucalpan, S.A. de C.V., Inmobiliaria Zúñiga Hermanos S.A. de C.V., Jorge Zúñiga Miralrio, Martín Erik Zúñiga Peregrina. Ejecutivo Mercantil Cuad. de Terc. Excl. de Dominio. 3 Acdos. Núm. Exp. 159/2016 Tomo Iii.

BBVA Bancomer, S.A., Institución de Banca Múltiple, Grupo Financiero BBVA Bancomer vs. Armenta Automotriz, S.A. de C.V., Armenta Torres Felipe, Armenta Cholula, S.A. de C.V. y Automovilística de Tehuacan, S.A. de C.V. Ejecutivo Mercantil 1 Acdo. Núm. Exp. 79/2018 Segundo Tomo.

BBVA México S.A., Institución de Banca Múltiple, Grupo Financiero BBVA México vs. Mirna Aguilar Villaboasergio Luis Valenzuela Muñoz. Especial Hipotecario Civil Turno. 1 Acdo. Núm. Exp. 503/2021.

BBVA México S.A. Institución de Banca Múltiple Grupo Financiero BBVA México vs. Victoria Romero Sergio. Especial Hipotecario Civil 1 Acdo. Núm. Exp. 937/2024.

Castellanos Guillén Alejandro, Castellanos Guillén Matías y Castellanos Guillén Ernesto vs. Instituto para Devolver Al Pueblo Lo Robado, antes Banco de Crédito Rural, Sociedad Nacional de Crédito, Institución de Banca de Desarrollo en Liquidación, como Sociedad Fusionante del Banco de Crédito Rural del Itsmo. Ord. Civil 1 Acdo. Núm. Exp. 21/2020.

Cibanco S.A. Fideicomiso F00429 vs. Ruíz Correa Ana Cecilia. Especial Hipotecario Civil 1 Acdo. Núm. Exp. 989/2024.

Cibanco, S.A., Institución de Banca Múltiple en su Carácter de Fiduciario en el Fideicomiso Número F/00430 vs. Monsibais Alonso Octavio. Especial Hipotecario Civil 1 Acdo. Núm. Exp. 1235/2017.

Cibanco, Sociedad Anónima, Institución de Banca Múltiple antes The Bank Of New York Mellon, S.A. Institución de Banca Múltiple Actuando en su Carácter de Fiduciaria en el Fideicomiso F/00102 vs. Castillo González Ángel y Tapia Martínez Leticia. Especial Hipotecario Civil 1 Acdo. Núm. Exp. 997/2015.

Distribuidora Liverpool S.A. de C.V. vs. Castilla Sosa Eibar Rogelio. Ejecutivo Cuantía Menor Mercantil 2 Acdos. Núm. Exp. 1375/2024.

Fundación de Ayuda a la Ancianidad Iap vs. Edo Nakatani y Asociados Sociedad Anónima Promotora de Inversiones de Capital Variable y Nakatani Ávila Graciela y Ramírez Nakatani Laura Yoko. Controversias de Arrendamiento Civil 1 Acdo. Núm. Exp. 951/2023.

Galindo García Maribel vs. Galindo Garduño Casino y Galindo García Martha y C Director del Registro Público de la Propiedad y de Comercio de la Ciudad de México. Ord. Civil 1 Acdo. Núm. Exp. 635/2024.

Garcés García Gilberto vs. Sánchez Jiménez Antonio. Ord. Civil 2 Acdos. en Amparo. Núm. Exp. 451/2022 1000/2022-I.

García Rodríguez Patricia vs. C. Director del Registro Público de la Propiedad y de Comercio de la Ciudad de México y López Camacho Ausencia y López García Manuel. Ord. Civil 1 Acdo. Núm. Exp. 783/2023.

Gerdau Corsa Sociedad Anónima Promotora de Inversión de Capital Variable vs. Promotora de Aceros y Habilitados de Resistencia, S. C. de R. L. de C.V. Ord. Mercantil 1 Acdo. Núm. Exp. 293/2020.

González González Emma vs. Villeda de Lozano Ignacia y Director del Registro Público de la Propiedad y de Comercio de la Ciudad de México. Ord. Civil 2 Acdos. Núm. Exp. 997/2024.

González Luna Daniel vs. González Luna Irma y González Luna Roberto y González Luna Yolanda y González Luna Ana María y González Luna Alicia. Ord. Civil 1 Acdo. Núm. Exp. 673/2024.

SOLO CONSULTA
SOLO CONSULTA
SOLO CONSULTA

Granados Salazar Marco Antonio vs. C. Director del Registro Público de la Propiedad y de Comercio de la Ciudad de México y Granados Salazar María Antonieta. Ord. Civil Turno. 1 Acdo. Núm. Exp. 1271/2023.

Guerra Vega Mario vs. Guerra Solís Sebastián y Director del Registro Público de la Propiedad y del Comercio de la Ciudad de México. Ord. Civil Turno. 1 Acdo. Núm. Exp. 605/2023.

Guzmán Esquivel Jacqueline vs. García Zarco María de Los Ángeles y Trujillo Oropeza Vicente y C Director del Registro Público de la Propiedad y de Comercio de la Ciudad de México. Ord. Civil 1 Acdo. Núm. Exp. 1181/2024.

Herrera González Juan vs. González Navarro Amparo y Herrera Rosas Alfonso y C Director del Registro Público de la Propiedad y del Comercio de la Ciudad de México. Ord. Civil Turno. 1 Acdo. Núm. Exp. 135/2023.

HSBC México, S.A., Institución de Banca Múltiple, Grupo Financiero HSBC, División Fiduciaria en su Carácter de Fiduciario en el Fideicomiso Irrevocable No. F/232017 vs. González Haro María Trinidad y Fajardo Franco Francisco Javier. Especial Hipotecario Civil 1 Acdo. Núm. Exp. 961/2017.

Inmuebles de Oriente S.A. de C.V. vs. At & T Comunicaciones Digitales S de R.L. de C.V. Controversias de Arrendamiento Civil 1 Acdo. Núm. Exp. 1129/2024.

Instituto de Seguridad y Servicios Sociales de Los Trabajadores del Estado a Través de su Fondo de la Vivienda Fovissste vs. Salgado Peregrina Georgina. Especial Hipotecario Civil 1 Acdo. Núm. Exp. 491/2022.

Instituto de Seguridad y Servicios Sociales de Los Trabajadores del Estado a Través de su Fondo a la Vivienda (Fovissste) vs. Barajas Colmenares Carlos Alberto. Especial Hipotecario Civil 1 Acdo. Núm. Exp. 1361/2019.

Instituto del Fondo Nacional de la Vivienda para los Trabajadores vs. Moncada Reyes Yamile Guadalupe. Especial Hipotecario Civil Turno. 1 Acdo. Núm. Exp. 217/2014.

Jarquín Ordaz María vs. Vásquez Martínez María Magdalena. Controversias de Arrendamiento Civil 1 Acdo. Núm. Exp. 611/2024.

Jiménez Servantes Jair Enrique vs. Pérez Crispín José René. Especial Hipotecario Civil Revisión de Escritura. 1 Acdo. Núm. Exp. 695/2017.

Junquera Sepúlveda Ángel Martín y Antonio Cervera Sandoval, antes HSBC S.A. Institución de Banca Múltiple, Grupo Financiero HSBC vs. Health Digital, Systems, S.A. P. I. de C.V. y Jaime Cater Gutiérrez. Ejecutivo Mercantil 4 Acdos. Núm. Exp. 799/2014.

Mahatma Inmobiliaria, S.A. de C.V. vs. Vargas Rodríguez Diana Enelda. Ord. Civil 1 Acdo. Núm. Exp. 535/2020.

Maldonado González Leonor vs. C. Director General del Registro Público de la Propiedad y el Comercio de la Ciudad de México, Unión de Solicitante y Colonos de la Vivienda Popular y González Munguía Raquel. Ord. Civil Turno. 1 Acdo. Núm. Exp. 391/2020.

Martínez Lugo Jorge vs. Chavarría Flores José Hermenegildo y Director del Registro Público de la Propiedad y del Comercio de la Ciudad de México. Ord. Civil Turno. 1 Acdo. Núm. Exp. 179/2022.

Medina Carrillo Marycarmen y Otros vs. Villaroya Taboada María y Otros. Ord. Civil 1 Acdo. Núm. Exp. 193/2024.

Mizrafin Sociedad Anónima Promotora de Inversión de Capital Variable Sociedad Financiera de Objeto Múltiple Entidad No Regulada vs. Diseños Exclusivos Jv S.A. de C.V. y Villavicencio Paredes José Luis. Ejecutivo Mercantil 1 Acdo. en Tercería. Núm. Exp. 917/2021 Tercería.

Morales Aguirre Carmen Josefina vs. Bancomer S.A. Fiduciario hoy Conocido como BBVA México S.A. Institución de Banca Múltiple Grupo Financiero BBVA México y Banco Nacional de Obras y Servicios Públicos S.N.C. como Fiduciario del Fideicomiso de Vivienda Desarrollo Social y Urbano Fividesu y Director del Registro Público de la Propiedad y del Comercio de la Ciudad de México. Ord. Civil 1 Acdo. Núm. Exp. 357/2022.

Morales Meraz Jesús su Sucesión vs. Montes de Oca Carlos Simeón y C Director del Registro Público de la Propiedad y de Comercio de la Ciudad de México. Ord. Civil Turno. 1 Acdo. Núm. Exp. 1315/2022.

Moreno Álamo Jorge Alberto su Sucesión, Salinas Bravo Beatriz en Nombre y Representación de su Menor Hijo Moreno Salinas Jorge Caín y Calderón López Adriana en Nombre y Representación de su Menor Hijo Calderón López Diego vs. Axa Seguros, S.A. de C.V. Ord. Civil 1 Acdo. Núm. Exp. 1413/2019 Principal.

Nava Torres Guillermo Pedro vs. Banco Nacional de Obras y Servicios Públicos S. A, Miguel Sánchez Picazo Secretaria de Desarrollo Urbano y Vivienda de la Ciudad de México C Director del Registro Público de la Propiedad y del Comercio de la Ciudad de México. Ord. Civil 1 Acdo. Núm. Exp. 323/2021.

Ocampo Macías Manuela vs. Del Valle González Lucina. Ord. Civil Turno. 1 Acdo. en Exhorto. Núm. Exp. 1693/2024.

Ortiz López Noé antes Decarome Sociedad Anónima Promotora de Inversión de Capital Variable antes (Banco Santander(México) S.A. Institución de Banca Múltiple Grupo Financiero Santander México vs. Ramos Fuentes Lutgardo. Especial Hipotecario Civil Revisión de Escritura. 1 Acdo. Núm. Exp. 481/2018.

Paredes Ojeda Adriana Helena y Laila Bouziri Nadia vs. Rodríguez Sánchez Samuel Gerardo y Vargas Ortiz María Teresa. Especial Hipotecario Civil 1 Acdo. Núm. Exp. 1033/2017.

Pérez Flores Juana vs. C Director del Registro Público de la Propiedad y de Comercio de la Ciudad de México y Rosas Curiel Fidencio y Aceves Varela Hermelinda y Orres Vda. de Espinoza Virginia y Rodríguez Luna Juan Carlos. Ord. Civil 1 Acdo. Núm. Exp. 993/2023.

Pérez Guevara Marco Antonio vs. Hernández Arias Jorge Luis y López Reyes Nery. Ejecutivo Mercantil 2 Acdos. en Amparo. Núm. Exp. 27/2023 1005/2024.

Ramírez Pérez María Guadalupe vs. Arévalo Arcos Senorina y C Director del Registro Público de la Propiedad y de Comercio de la Ciudad de México. Ord. Civil 1 Acdo. Núm. Exp. 1171/2024.

Ramírez Yáñez Aurelia vs. Hernández Mendiola Guadalupe y Director del Registro Público de la Propiedad y del Comercio de la Ciudad de México. Ord. Civil Turno. 1 Acdo. Núm. Exp. 77/2023.

Saad Eljure Nicolás Alberto vs. Nolasco Consuelo. Controversias de Arrendamiento Civil 1 Acdo. Núm. Exp. 1363/2023.

Sáinz Espinoza Irma Yolanda vs. Durán Vázquez Juan Marcos. Juris. Voluntaria Civil 1 Acdo. Núm. Exp. 769/2024.

Sánchez González José Dagoberto vs. Grupo Mexicano de Seguros S.A. de C.V. Ord. Civil 1 Acdo. Núm. Exp. 865/2024.

Sandra Trinidad vs. Perlata Sergio y Director del Registro Público de la Propiedad y de Comercio de la Ciudad de México. Ord. Civil 1 Acdo. Núm. Exp. 57/2024.

Santis Cruz Luz Marvela y Rodríguez Santiz Heymy Lizzett vs. Grupo Mexicano de Seguros S.A. de C.V. Ord. Civil 1 Acdo. Núm. Exp. 825/2023.

Secreto. Ejecutivo Mercantil 1 Acdo. Núm. Exp. 457/2024.

Secreto. Ejecutivo Mercantil 1 Acdo. en Incidente. Núm. Exp. 457/2024 Incidente.

Segura Guzmán Adelfo vs. León Ortiz Verónica y León Ortiz Miguel. Ord. Civil 6 Acdos. en Amparo. Núm. Exp. 1239/2023 1035/2024- II.

Servipro México S.A. de C.V. vs. Cuevas Jiménez Francisco Raymundo. Ord. Civil 1 Acdo. Núm. Exp. 1117/2023.

Simancas Bautista Jesús vs. Rubí Flores su Sucesión Leónides. Ord. Civil 1 Acdo. Núm. Exp. 973/2022.

Sofihaa Financiera, S.A. de C.V., Sociedad Financiera de Objeto Múltiple, Entidad No Regulada vs. Granja la Encantada, Sociedad de Producción Rural de Responsabilidad Limitada y Otros. Especial Hipotecario Civil 2 Acdos. Núm. Exp. 921/2013 Segundo Tomo.

Starace Raffaello vs. Grupo Consultoría Mercados y Derivados, Asesor en Inversiones Independiente S.A. P. I de C.V. Ord. Mercantil 1 Acdo. Núm. Exp. 843/2024.

Suárez Escamilla Katya Gisela vs. Azamar Martínez Brenda Michelle y Rivera Ortiz Diana. Controversias de Arrendamiento Civil 4 Acdos. en Amparo. Núm. Exp. 1429/2024 1042/2024- II.

Tejeda González Rosa María vs. Alquicira Carmona Policarpio su Sucesión, López Cándido José Arturo y C. Director del Registro Público de la Propiedad y de Comercio de la Ciudad de México. Ord. Civil 2 Acdos. Núm. Exp. 97/2020.

Tello López Grisell vs. Banco del Atlántico Sociedad Anónima y Director del Registro Público de la Propiedad y de Comercio de la Ciudad de México y López Aceves María Martha Verónica. Ord. Civil 2 Acdos. Núm. Exp. 787/2024.

Vanegas Sánchez Agustina vs. Sánchez Martínez Pablo y Sánchez Rosas Margarita y Director del Registro Público de la Propiedad y de Comercio de la Ciudad de México. Ord. Civil Suspención de Sentencia. 1 Acdo. Núm. Exp. 79/2024.

Vargas Ruvalcaba María Guadalupe vs. Seguros BBVA Bancomer S.A. de C.V. Grupo Financiero BBVA Bancomer y BBVA Bancomer S.A. Institución de Banca Múltiple Grupo Financiero BBVA Bancomer. Ord. Mercantil 1 Acdo. Núm. Exp. 723/2023.

SOLO CONSULTA
SOLO CONSULTA
SOLO CONSULTA

Velasco Martínez Abel y Quien También Acostumbra a Usar el Nombre de Abel Velazco Martínez vs. Director del Registro Público de la Propiedad y de Comercio de la Ciudad de México. Ord. Civil 1 Acdo. Núm. Exp. 989/2023.

Wasserment Group S.A. de C.V. vs. Pmi Comercio Internacional S.A. de C.V. Ord. Mercantil 1 Acdo. Núm. Exp. 539/2023.

Yave Smart Lending Spv S.A. Promotora de Inversión de Capital Variable Sociedad Financiera de Objeto Múltiple Entidad No Regulada vs. Báeza Hernández Julio César. Vía de Apremio Civil 1 Acdo. Núm. Exp. 965/2024.

AUDIENCIA

Arias Chávez Abel vs. C. Director del Registro Público de la Propiedad y de Comercio de la Ciudad de México y Noriega Guzmán Hermelinda y Chávez Castillo Consuelo. Aud. Previa Ord. Civil. 1 Audiencia. Núm. Exp. 1175/2023.

Sandra Trinidad vs. Perlata Sergio y Director del Registro Público de la Propiedad y de Comercio de la Ciudad de México. Aud. Previa Ord. Civil. 1 Audiencia. Núm. Exp. 57/2024.

SENTENCIAS DEFINITIVAS DEL 7 DE ENERO DEL 2025

BBVA México Sociedad Anónima Institución de Banca Múltiple Grupo Financiero BBVA México vs. Cortés Cruz Adrián. Especial Hipotecario Civil Sent. Def. 1 Núm. Exp. 343/2024

SENTENCIA INTERLOCUTORIA

Cibanco, Sociedad Anónima, Institución de Banca Múltiple, en su Carácter de Fiduciario en el Fideicomiso Número F/00430 vs. Vega Mariscal Mario Alberto y Vizcarra Rodríguez Alejandra. Especial Hipotecario Civil Sent. Interl. 1 Núm. Exp. 163/2019

EL SECRETARIO DE ACUERDOS
LIC. LUIS ARTURO DENA ÁLVAREZ

SECRETARÍA "B"
ACUERDOS DEL 7 DE ENERO DEL 2025

Jesús Ariel Arianna Paola Lopez Rojas vs Abraham Arnoldo BBVA Seguros México SA de CV, Grupo Financiero BBVA México Ordinario Civil Tres Acuerdos. Núm. Exp. 566/2023

Silvia Angel Haua vs Cuatro Smaug SAPI de C.V., Banco Actinver SA Institucion De Banca Multiple Grupo Financiero Actinver División Fiduciaria En Su Carácter De Fiduciario Del Fideicomiso Irrevocable Traslativo De Dominio Administración Y Desarrollo Inmobiliario Con Derecho De Reversión Número F/2070 Via De Apremio Dos Acuerdos Núm. Exp. 1562/2024

BBVA Bancomer, S.A., Institución De Banca Múltiple, Grupo Financiero BBVA Bancomer vs Elizalde Fuentes Jean Y Ramirez Loyola Ana Lizbeth Especial Hipotecario Dos Acuerdos Núm. Exp. 196/2021

Rubio Tellez Maria Alejandra vs Dirección Del Registro Público De La Propiedad Y Del Comercio Del Distrito Federal Ahora Ciudad De México Ordinario Civil Un Acuerdo Núm. Exp. 252/2019

Ricardo Ramirez Cruz vs Gelacio Ismael Nuñez Leyva Guadalupe Valentin Paez Qualitas Compañia De Seguros SA de C.V. Ordinario Civil Un Acuerdo Núm. Exp. 452/2023

Fuentes Esquivel Guadalupe vs Garcia Padilla Alicia Y Otros. Ejecutivo Mercantil. Un Acuerdo. No Publicado De Su Fecha. Núm. Exp. 650/2011

Alatriste Molina Gabriel Eduardo vs. C Director del Registro Público de la Propiedad y del Comercio de la Ciudad de México y Alatriste del Castillo Flavia Esther y Alatriste y Martínez Geudiel y Quien También Acostumbra a Utilizar el Nombre de Alatristè Mtez Geudiel. Ord. Civil 1 Acdo. Núm. Exp. 978/2024.

Alvarado Martínez Silvia vs. Jiménez Gonzaga Belem. Ord. Civil Contestación de Agravios. 1 Acdo. en Expedientillo. Núm. Exp. 1208/2011.

Banco Invex S.A., Institución de Banca Múltiple, Invex Grupo Financiero, en su Carácter de Fiduciario en el Fideicomiso Irrevocable de Administración Número F/1052 vs. López Velázquez Luis Ernesto y Toledo Sánchez Martha Elena. Especial Hipotecario Civil Expedientillo. 1 Acdo. Núm. Exp. 322/2019.

Banco Invex S.A. Vía de Apremio Civil 1 Acdo. Núm. Exp. 1024/2024.

Banco Invex, S.A., Institución de Banca Múltiple, Invex Grupo Financiero en su Carácter de Fiduciario del Fideicomiso Irrevocable de Centro de Capital 860 vs. Serrano Alcaraz José Manuel y Serrano Santos Patricia. Especial Hipotecario Civil 1 Acdo. Núm. Exp. 370/2019.

Banco Invex, Sociedad Anónima, Institución de Banca Múltiple, Invex Grupo Financiero Fiduciario, en su Carácter de Fiduciario del Fideicomiso Irrevocable del Centro de Capital F/00860 a Través del Administrador del Fideicomiso, Tertius Sociedad Anónima Promotora de Inversión de Capital Variable, Sociedad Financiera de Objeto Múltiple, Entidad No Regulada vs. Pérez Ramírez Oswaldo y Betancur Cruz Areli. Especial Hipotecario Civil Acuerdo. 1 Acdo. Núm. Exp. 98/2018.

Banco Mercantil del Norte, Sociedad Anónima, Institución de Banca Múltiple, Grupo Financiero Banorte vs. Pineda Hernández Ruth. Especial Hipotecario Civil Revisión de Escritura. 1 Acdo. Núm. Exp. 1270/2018 Tomo II.

Banco Mercantil del Norte, Sociedad Anónima, Institución de Banca Múltiple, Grupo Financiero Banorte vs. Sánchez Rodríguez Federico y Fragoso González Laura. Especial Hipotecario Civil Aclaración de Sentencia. 1 Acdo. Núm. Exp. 250/2018 Tomo II.

Banco Santander México S.A. Institución de Banca Múltiple Grupo Financiero Santander México vs. Aj Monina Contratistas S.A. de C.V. y García Jaime Alfredo. Providencias Precautorias Mercantil 2 Acdos. Núm. Exp. 40/2022.

Banco Santander México S.A. Institución de Banca Múltiple Grupo Financiero Santander México vs. Comercializadora Karek S.A. de C.V. y Leal Holohlavsky Karina Alejandra. Providencias Precautorias Mercantil Expedientillo. 1 Acdo. Núm. Exp. 1682/2024.

Banco Santander México, S.A., Institución de Banca Múltiple, Grupo Financiero Santander México vs. Prisma División Metales, S.A. de C.V. y Ramos Olivas Roberto. Ejecutivo Mercantil 1 Acdo. Núm. Exp. 130/2021 Tomo II.

Bañuelos Hernández Claudia vs. Robles Palma Aram Eduardo. Ejecutivo Mercantil 1 Acdo. Núm. Exp. 1284/2023.

Becerril Jiménez Silvia vs. Ibarra Becerril Álvaro y C. Director del Registro Público de la Propiedad y de Comercio de la Ciudad de México. Ord. Civil Acuerdo. 1 Acdo. en Expedientillo. Núm. Exp. 1028/2023.

Castillo Arias Emmanuel vs. C. Director del Registro Público de la Propiedad y de Comercio de la Ciudad de México y Barroso Petriz Manuel y Oliva Ruíz Hermelindo y Obregón González Alberto y Nava Zubiate Rafael y Salgado Durán Rafael Josafat. Ord. Civil 1 Acdo. Núm. Exp. 1052/2023.

Chávez Guzmán María Lidia vs. Moreno Ibarra Diego Alejandro y Centro Hospitaliario San Nicolás. Ord. Civil 1 Acdo. Núm. Exp. 26/2017.

Cibanco S.A. Institución de Banca Múltiple como Fiduciario del Fideicomiso F 1037 y antes Deutsche Bank México S.A. Instición de Banca Múltiple División Fiduciaria como Fiduciario Irrevocable F 1037 vs. Comix Valle Oriente S.A. de C.V. y Rosas Gamez Luis Carlos. Controversias de Arrendamiento Civil Acuerdo. 1 Acdo. Núm. Exp. 882/2023.

Cibanco, S.A., Institución de Banca Múltiple en su Carácter de Fiduciario en el Fideicomiso Número F/00430 vs. De Santiago Montoya Jacqueline. Especial Hipotecario Civil 1 Acdo. Núm. Exp. 1192/2017.

Constru Shem Materiales y Equipos S.A. de C.V. vs. Aguilera López Jorge Adalberto, Aguilera López Cuauhtémoc, Santiago Segura Josefina, Aguilera López Quirino Rogelio, González Montaño Guillermina, Aguilera López Obdulia Aidé y Ponce Sánchez Marcos Raymundo. Ord. Civil 1 Acdo. Núm. Exp. 270/2020.

Contreras Mendoza Marcelina su Sucesión vs. Tavera Cisneros Jesús Arturo. Controversias de Arrendamiento Civil 1 Acdo. Núm. Exp. 1662/2024.

Cooperativa la Cruz Azul, S. C. L vs. Sarabia Pozo Federico y López Morales Alberto. Ord. Mercantil Expedientillo. 1 Acdo. en Expedientillo. Núm. Exp. 674/2020.

Cortés Medina Juan Alejandro vs. Rergis Nieves Ismael. Ejecutivo Mercantil Acuerdo. 1 Acdo. Núm. Exp. 1468/2024 Tomo II.

Crespo Orozco Adriana vs. Martínez de Anda Luis. Ord. Civil 1 Acdo. Núm. Exp. 1648/2024.

Daimler Financial Services México Sociedad de Responsabilidad Limitada de Capital Variable vs. Suárez Venturo Ana María. Ord. Mercantil 1 Acdo. Núm. Exp. 1346/2024.

Díaz Cabrera Emiliano del Carmen vs. Grupo Nacional Provincial Sab. Ord. Civil 1 Acdo. Núm. Exp. 1162/2024.

Díaz Fragoso Luis René vs. Consuelo Fragoso de Díaz. Ord. Civil Revisión de Escritura. 1 Acdo. Núm. Exp. 1918/1995.

Dorama Institución de Garantías S.A. vs. Licitex S.A. de C.V. y Kiwiienterprise S.A. de C.V. y Comercial Delta Sigma S.A. de C.V. Especial de Fianzas Mercantil 1 Acdo. Núm. Exp. 536/2024.

SOLO CONSULTA
SOLO CONSULTA
SOLO CONSULTA

Fajardo Garrido Araceli y Fajardo Garrido Simón Pedro y Fajardo Garrido María de la Paz y Fajardo Garrido Edith vs. Fajardo Garrido Aristeo y Román Valladares Sonia. Ord. Civil Comparecencia. 1 Acdo. en Amparo. Núm. Exp. 744/2022 1136/2024.

First Home Solutions Sapi de C.V. vs. Lamas Reyes Daniel y Chávez Ortiz Jheny Yadira. Vía de Apremio Civil 1 Acdo. Núm. Exp. 1548/2024.

Flores Aparicio Armando vs. Pla Noguer Francisco su Sucesión. Ord. Civil Acuerdo. 1 Acdo. Núm. Exp. 1744/2024.

Franco González Carlos vs. Solís Cervantes María del Pilar Araceli Quien También Acostumbra Usar el Nombre de Solís de Franco Araceli, Solís Cervantes Araceli y Solís de Franco María del Pilar. Ord. Civil 1 Acdo. Núm. Exp. 200/2021.

Fuentes Romero Everado vs. Solís Armando, Castro Florentino, Flores Margarita, Maldonado Leopoldo, Rangel Pablo y Moya María Teresa. Ord. Civil Acuerdo. 1 Acdo. Núm. Exp. 112/2020 Tomo III.

Gadsden Carraso Mario vs. Inmobiliaria Montaña del Cabo S.A. de C.V. y Gadsden Carrasco Gabriel. Ord. Mercantil 1 Acdo. Núm. Exp. 1286/2023.

Galán Méndez Ricardo vs. Moreno Olvera Luz María Teresita. Ord. Civil 2 Acdos. Núm. Exp. 698/2005.

Gándara Ruíz Esparza Alberto vs. Muñoz Valencia Martín Satos. Ord. Civil 1 Acdo. Núm. Exp. 334/2024.

García Alvarado Margarita vs. Ruíz Castro Nalleli. Ord. Civil 1 Acdo. en Amparo. Núm. Exp. 536/2023 826/2024- VI.

García Mancilla Carlos David vs. Iván Martínez Vargas. Especial Hipotecario Civil Revisión de Escritura. 1 Acdo. Núm. Exp. 384/2019 Tomo II.

González Gómez Bernardo vs. Jorge García Medina y Juan García Espinoza. Ord. Civil Acuerdo. 1 Acdo. Núm. Exp. 2294/1995.

González Ramírez Mariano vs. González Arechavaleta Raúl y Otros. Ord. Civil 2 Acdos. Núm. Exp. 962/2016.

Gordillo Romero Víctor Inés vs. Basurto Rosales Eduardo Fausto y Director del Registro Público de la Propiedad y del Comercio de la Ciudad de México. Ord. Civil 1 Acdo. Núm. Exp. 256/2023.

Gutiérrez Chavarría Rosa vs. C Director del Registro Público de la Propiedad y el Comercio de la Ciudad de México y Jiménez Sánchez Rita y Quien También Acostumbra a Utilizar el Nombre de Rita Jiménez Vda. de Chavarría. Ord. Civil 1 Acdo. Núm. Exp. 422/2023.

Hernández Almaraz Ana Marcela vs. Hospital Diomed y Doctor Ernesto Cobos González. Ord. Civil Acuerdo. 1 Acdo. en Otros. Núm. Exp. 566/2022 Tomo IV.

Hernández Arias Amelia vs. Navarrete Velázquez Luis Fernando y de la Garza López Consuelo Eugenia y de la Garza López Rodolfo Alberto y López Rojas Consuelo. Controversias de Arrendamiento Civil Acuerdo. 1 Acdo. Núm. Exp. 818/2023.

Hernández Márquez Patricia Anabel vs. Grupo Nacional Provincial Sab y BBVA México Sociedad Anónima Institución de Banca Múltiple Grupo Financiero BBVA México. Ord. Civil 1 Acdo. Núm. Exp. 810/2024.

Hernández Reyes Ariana Elizabeth vs. Lluvia Yanelli. Ord. Civil 1 Acdo. Núm. Exp. 74/2023.

Hernández Rodríguez Humberto vs. Torres Barraza Ubaldo. Actos Prejudiciales Civil Acuerdo. 1 Acdo. Núm. Exp. 56/2021.

HSBC México, S.A. Institución de Banca Múltiple, Grupo Financiero HSBC División Fiduciaria Unicamente en su Carácter de Fiduciario del Fideicomiso Identificado Con el Número F/303623 vs. Grupo Inmobiliario K- S.A. Metropolitana, Sociedad Anónima, Promotora de Inversión de Capital Variable y Otro. Proced. Judicial de Ejecc. de Garantía Otorgada Mediante Prenda Sin Transmisión de Pos. Mercantil Expedientillo. 1 Acdo. Núm. Exp. 1140/2017.

Ingeniería Empresarial Río S.A. de C.V. vs. Centro Especializado en Reparación y Colisión Automotriz S.A. de C.V. Controversias de Arrendamiento Civil 1 Acdo. Núm. Exp. 1204/2023.

Instituto del Fondo Nacional de la Vivienda para los Trabajadores (Infonavit) vs. Badillo Castillo José Antonio. Especial Hipotecario Civil 1 Acdo. Núm. Exp. 392/2019.

Instituto del Fondo Nacional de la Vivienda para los Trabajadores (Infonavit) vs. González Calderón María Patricia. Especial Hipotecario Civil 1 Acdo. Núm. Exp. 998/2018.

Instituto del Fondo Nacional de la Vivienda para los Trabajadores (Infonavit) vs. Suárez Méndez Claudia Araceli. Especial Hipotecario Civil Acuerdo. 1 Acdo. Núm. Exp. 412/2019.

Instituto del Fondo Nacional de la Vivienda para los Trabajadores Infonavit vs. Baleriano Santiago Genoveva. Ord. Civil 1 Acdo. en Expedientillo. Núm. Exp. 180/2021 Expedientillo.

Instituto del Fondo Nacional de la Vivienda para los Trabajadores Infonavit vs. Hernández González Karla Dolores. Especial Hipotecario Civil 1 Acdo. Núm. Exp. 1156/2024.

Instituto del Fondo Nacional de la Vivienda para los Trabajadores(Infonavit) vs. García Rodríguez Francisco Javier. Especial Hipotecario Civil 1 Acdo. en Expedientillo. Núm. Exp. 246/2018 Expedientillo.

Langenscheidt Fernández Patricia, Langenscheidt Fernández María del Carmen Cristina y Langenscheidt Fernández María del Rosario Beatriz vs. Grupo Restaurantero Dinar, S.A. de C.V., Gin Dinar, S.A. de C.V., Romero Cuevas María Gabriela Quien También Utiliza el Nombre de Ma. Gabriela Romero Cuevas. Controversias de Arrendamiento Civil Expedientillo. 1 Acdo. Núm. Exp. 50/2021.

Lizárraga Navarrete David vs. Navarrete Pedromo Juana y Lizárraga Dorantes Fernando y Directora del Registro Público de la Propiedad y del Comercio de la Ciudad de México. Ord. Civil 1 Acdo. Núm. Exp. 880/2023.

López Carrillo Esperanza su Sucesión vs. Kapra Ingeniería y Muestreos, S.A. de C.V. Especial Hipotecario Civil 1 Acdo. Núm. Exp. 680/2019.

Martínez Campos Guillermo Javier vs. González García Carmina. Ord. Civil Acuerdo. 1 Acdo. Núm. Exp. 1450/2024.

Martínez Ochoa José Andrés vs. Grupo Mexicano de Seguros S.A. de C.V. Ord. Civil 2 Acdos. Núm. Exp. 1190/2023.

Montaño Teodoro Alfonso vs. Pineda Arellano Armando. Ejecutivo Mercantil 2 Acdos. Núm. Exp. 396/2024.

Monto Fácil Sociedad Anónima Promotora de Inversión de Capital Variable Sociedad Financiera de Objeto Múltiple Entidad No Regulada y También Conocida como Monto Fácil Sapi de C.V. Sofom Enr vs. Pérez Morales Beatriz Zoila. Ejecutivo Mercantil 1 Acdo. Núm. Exp. 252/2024.

Muñoz Balvanera Margarita vs. Priego Ortiz su Sucesión Luis y Registro Público de la Propiedad y de Comercio de la Ciudad de México. Ord. Civil 1 Acdo. Núm. Exp. 1724/2024.

Muñoz Ruvalcaba María de Lourdes vs. Muñoz Mena Pascual y C Director del Registro Público de la Propiedad y de Comercio de la Ciudad de México. Ord. Civil 1 Acdo. Núm. Exp. 1174/2024.

Pérez González Octavio vs. Téllez Montoya José y Director del Registro Público de la Propiedad y del Comercio de la Ciudad de México. Ord. Civil 1 Acdo. Núm. Exp. 822/2022.

Ríos Santana María de Los Ángeles vs. Dinorin Estrada David. Ord. Mercantil Acuerdo. 1 Acdo. Núm. Exp. 52/2013 Tomo II.

Rivera Rivera Verónica vs. Rivera Rivera Sostenes su Sucesión. Ord. Civil Acuerdo. 1 Acdo. Núm. Exp. 104/2023.

Román Hernández Berenice vs. Román Valles de Guzmán Gabina y También Conocida como Gabina Román Valles y C Director del Registro Público de la Propiedad y de Comercio de la Ciudad de México. Ord. Civil 1 Acdo. Núm. Exp. 448/2024.

Rubio González José Luis y Rubio G María Teresa vs. Loma de Valle Escondido S.A. de C.V. Ord. Civil 1 Acdo. Núm. Exp. 1022/2024.

Salazar Cano Ángel vs. Salazar Cano Ignacio su Sucesión y Monroy Correa Raquel. Ord. Civil 2 Acdos. Núm. Exp. 84/2020.

Scotiabank Inverlat S.A. Institución de Banca Múltiple Grupo Financiero Scotiabank Inverlat vs. Dávila Ocaña José Clemente. Especial Hipotecario Civil 1 Acdo. Núm. Exp. 70/2024.

Scotiabank Inverlat, Sociedad Anónima Institución de Banca Múltiple, Grupo Financiero Scotiabank Inverlat vs. Cruz Guerrero Laura. Especial Hipotecario Civil Acuerdo. 1 Acdo. Núm. Exp. 76/2021.

Scotiabnk Inverlat S.A. Institución de Banca Múltiple Grupo Financiero Scotiabank vs. Gil Espadas Leslie Karina. Especial Hipotecario Civil 2 Acdos. Núm. Exp. 1262/2018.

Secreto. Ejecutivo Mercantil Acuerdo. 1 Acdo. Núm. Exp. 426/2024.

Secreto. Ejecutivo Mercantil Acuerdo. 1 Acdo. Núm. Exp. 576/2024.

Secreto. Ejecutivo Mercantil 1 Acdo. Núm. Exp. 580/2024.

Shopmedia S.A. de C.V. vs. Must Wanted Group Sapi de C.V. Providencias Precautorias Mercantil Acuerdo. 1 Acdo. Núm. Exp. 548/2024.

Soluciones Cocrea Sapi de C.V. Sofom Enr vs. Arriaga García Ricardo. Ejecutivo Mercantil 1 Acdo. Núm. Exp. 716/2023.

Tecnología Smartbitt S.A. de C.V. vs. Trejo Ortiz José Antonio. Ejecutivo Mercantil 1 Acdo. Núm. Exp. 1458/2024.

SOLO CONSULTA
SOLO CONSULTA
SOLO CONSULTA

The Bank Of New York Mellon, S.A., Institución de Banca Múltiple Actuando en su Carácter de Fiduciaria en el Fideicomiso F/00102 Actualmente Ci Banco, S.A. Institución de Banca Múltiple vs. Del Ángel Canto Jorge Luis. Especial Hipotecario Civil 1 Acdo. Núm. Exp. 1002/2015 Bis. 2 Tomo II.

The Hispanic American Publishing Group, Inc. vs. Latin American New Media Publishers, S.A. de C.V. Ord. Mercantil 1 Acdo. Núm. Exp. 964/2015.

Torres Domínguez Félix su Sucesión vs. Melo Meza Luis Daniel. Ord. Civil 1 Acdo. Núm. Exp. 720/2023.

Urrutia Rendón José Manuel vs. Flores Fragoso Eduardo Enrique. Ejecutivo Mercantil 2 Acdos. Núm. Exp. 1672/2024.

De la Cruz Cruz López Guadalupe vs. Hernández Jiménez Lucía del Carmen y Pedro Alberto Sánchez Ríos. Especial Hipotecario Civil Revisión de Escritura. 1 Acdo. Núm. Exp. 90/2013 Tomo II.

EL SECRETARIO DE ACUERDOS
LIC. OMAR GARCÍA REYES

VIGÉSIMO QUINTO DE LO CIVIL

SECRETARÍA "A"
ACUERDOS DEL 7 DE ENERO DEL 2025

Aguilar Colín Blanca Gloria vs. Instituto Moderno de Estudios Contables y Comerciales de México A.C. Ord. Civil 1 Acdo. Núm. Exp. 1245/2019 Amparo 1545/2023 Promov. por Universidad Tecnológica y Humanistica de Desarrollo Empresarial, A.C.

Alarcón Morales Ashley Rosario vs. Pizaña Mesa Carlos y Pizaña Mesa Lina. Ord. Civil 1 Acdo. Núm. Exp. 791/2024.

Alemán Tabares Cristian Iván vs. Grupo Mexicano de Seguros S.A. de C.V. Ord. Civil 1 Acdo. Núm. Exp. 73/2024.

Araujo Gabriel vs. Mora Domínguez Karla Paola y Díaz Jiménez Claudia Nayeli. Controversias de Arrendamiento Civil 1 Acdo. Núm. Exp. 1039/2024.

Arvizu Frías Margarita vs. Sosa Álvarez Adriana y Adriana Guadalupe Sosa Álvarez y Sosa Álvarez Rebeca Aidée y Sosa Álvarez Edgar Josué y Hernández Sosa Sara y Sara Cecilia Hernández Sosa y Sosa Ríos Raúl y Sosa Álvarez Georgina y Jeorgina Álvarez Dorantes. Ord. Civil Fecha de Aud. Previa. 2 Acdos. Núm. Exp. 1573/2024.

Banco Nacional de Comercio Interior S. N. C vs. González Enzana Roberto y Otras. Ord. Civil 1 Acdo. Núm. Exp. 561/1996 Tomo II.

BBVA Bancomer S.A. Institución de Banca Múltiple Grupo Financiero BBVA Bancomer vs. Grupo Inmobiliario Ksa Metropolitana S.A. P. I de C.V. y Otros. Esp. Hip. 2 Acdos. Núm. Exp. 231/2010.

Ca Soluciones Financieras S.A. de C.V. vs. Maning Shelley Medina Daniel y Martínez Díaz Ricardo y Reyes Chavarría José Eduardo y Itaca Capital Sapi de C.V. Sofom Enr. Providencias Precautorias Civil 1 Acdo. Núm. Exp. 607/2023.

Cabezas Vera Adriana Mayra vs. Centro de Atención Integral Infantil Carrusel A.C. Ord. Civil 1 Acdo. en Amparo. Núm. Exp. 329/2023 Amparo 433/2024- I Promov. por Adriana Mayra Cabezas Vera.

Canseco Marín María de la Luz vs. Zoe Productos de Limpieza Sociedad Anónima de Capital Variable. Vía de Apremio Civil 2 Acdos. Núm. Exp. 547/2020.

Ci Banco, S.A. Institución de Banca Múltiple Actuando en su Carácter de Fiduciaria en el Fideicomiso Número F/00102 vs. García Tolentino de Reyes Diana Leticia y Otro. Especial Hipotecario Civil 1 Acdo. Núm. Exp. 1425/2012.

Ci Banco, S.A. Institución de Banca Múltiple vs. Martínez Magallanes José Francisco. Especial Hipotecario Civil 1 Acdo. Núm. Exp. 1391/2012.

Contreras Rodríguez Ángel y Rocha Armendáriz Héctor Arturo. Ord. Civil 1 Acdo. Núm. Exp. 409/2022 Amparo 522/2024- II Promov. por Héctor Arturo Rocha Armendáriz.

Flores Balmaceda María Guadalupe vs. Camacho Leppe Vicente Ángel y Registro Público de la Propiedad y de Comercio de la Ciudad de México. Ord. Civil 1 Acdo. Núm. Exp. 845/2024.

Gutiérrez Flores Sergio Arturo vs. Gutiérrez Flores Ángel Antonio y Otro. Ord. Civil 1 Acdo. Núm. Exp. 55/2022.

Hernández Martínez Juan Carlos Francisco vs. Álvarez Hernández Adrián y Grupo Nacional Provicional S.A. B. Ord. Civil 1 Acdo. Núm. Exp. 139/2020.

Huitzi Industries S.A. de C.V. vs. Productos y Servicios de Alta Cocina S.A. de C.V. y Godínez Plascencia Omar y Godínez Ibarra Jesús Omar. Controversias de Arrendamiento Civil 2 Acdos. Núm. Exp. 1023/2023.

Jiménez Salgado María Hilda vs. Contreras Rodríguez Ángel y Otra. Controversias de Arrendamiento Civil 1 Acdo. Núm. Exp. 409/2022.

Mata Bernal María del Carmen y María del Carmen Mata Bernal de Abreu vs. Millán Rodríguez Miguel. Ord. Civil 2 Acdos. Núm. Exp. 933/2024.

Secreto. Ord. Civil 1 Acdo. Núm. Exp. 341/2024.

Soberanis Pérez María Eugenia vs. Conrado Nájera Claudia. Controversias de Arrendamiento Civil 1 Acdo. Núm. Exp. 347/2021.

LA SECRETARIA DE ACUERDOS
LIC. RAQUEL VELASCO ELIZALDE

SECRETARÍA "B"
ACUERDOS DEL 7 DE ENERO DEL 2025

Acevedo Ramírez Francisco vs. Rodríguez Ruíz Samantha Paola. Ejecutivo Mercantil Amparo. 1 Acdo. en Amparo. Núm. Exp. 1388/2024 de Amparo 1069/2024 Promov. por Samantha Paola Rodríguez Ruíz.

Amextra Sofinco S.A. de C.V. S. F. C vs. López Méndez Lázaro del Carmen y Montilla Solorsano Antonia. Ejecutivo Mercantil Desechamiento. 1 Acdo. Núm. Exp. 578/2024.

Arce Romero Cecilia vs. General Datacomm de México S.A. de C.V. y Enterprise Telecomm S.A. de C.V. Ejecutivo Mercantil Auto. 1 Acdo. Núm. Exp. 1026/2023.

Auto Financiamiento Automotriz S.A. de C.V. vs. Tirado Inda Mercedes y Ramírez Curiel Ma Raquel. Ejecutivo Mercantil Caducidad. 1 Acdo. Núm. Exp. 528/2024.

Autofinanciamiento México S.A. de C.V. vs. Cortés Casagnon Víctor Hugo. Juris. Voluntaria Civil Expdllo. 1 Acdo. Núm. Exp. 274/2019.

Banco Nacional de Comercio Exterior S.N.C. vs. Santamaría Casas Óscar. Especial Hipotecario Civil Desahogo Prevención. 1 Acdo. Núm. Exp. 376/2024.

Banco Nacional de Obras y Servicios Públicos Sociedad Nacional de Crédito Institución de Banca de Desarrollo vs. Angul Angulo Juan Antonio. Especial Hipotecario Civil Auto. 1 Acdo. Núm. Exp. 194/2021 Bis. 1.

BBVA Bancomer S.A. Institución de Banca Múltiple, Grupo Financiero BBVA. Ord. Civil Auto. 2 Acdos. en Expedientillo. Núm. Exp. 878/2008.

Benítez Castelán María Guadalupe vs. Jaimes Castillo Guadalupe su Sucesión. Ord. Civil Auto. 1 Acdo. Núm. Exp. 602/2024.

Celaya Sastre Israel vs. Espinosa Morett Laura. Ord. Civil Desechamiento. 1 Acdo. Núm. Exp. 242/2024.

Cetelem, S.A. de C.V. Sociedad Financiera de Objeto Múltiple, Entidad Regulada vs. Gonzalrz Nava Inés Viridiana. Ejecutivo Mercantil Desechamiento. 1 Acdo. Núm. Exp. 286/2024.

Ci Bancao Sociedad Anónima Institución de Banca Múltiple vs. García Ponce Aníbal César y Otra. Especial Hipotecario Civil Expdllo. 1 Acdo. en Expedientillo. Núm. Exp. 1402/2012.

Ci Banco Sociedad Anónima Institución de Banca Múltiple en su Carácter de Fiduciario en el Fideicomiso Número F/00430 vs. Guerrero Jiménez Gerardo y Ramos Martínez Amalia. Especial Hipotecario Civil Auto. 1 Acdo. Núm. Exp. 360/2017.

Cisneros Amigon Víctor Manuel vs. Cisneros Amigon Arturo y Otros. Ord. Civil Auto. 1 Acdo. Núm. Exp. 402/2017 Segundo Tomo.

Cotera Guillén Eunice Eugenia vs. Moisés Shuartz Carmona. Ord. Civ. Expdllo. 1 Acdo. Núm. Exp. 338/2008.

Desarrollos Habitacionales Leira S.A. de C.V. vs. Pizarro Moreno Alejandro. Ord. Civil Auto. 1 Acdo. Núm. Exp. 150/2024.

Espinosa Pérez María de Lourdes vs. Marmolejo X Fernando y Director del Registro Público de la Propiedad de la Cdmx. Ord. Civil Desechamiento. 1 Acdo. Núm. Exp. 98/2024.

Ford Credit de México, S.A. de C.V. Sofom E. R vs. Rico Zurita Ángel Adolfo y Zurita Trujillo María Leticia. Ejecutivo Mercantil Desechamiento. 1 Acdo. Núm. Exp. 306/2023.

Fundación Rafael Donde Iap vs. Pérez Sánchez Daniel. Ejecutivo Mercantil Desechamiento. 1 Acdo. Núm. Exp. 626/2024.

SOLO CONSULTA
SOLO CONSULTA
SOLO CONSULTA

Godínez Mendoza Pedro vs. Banco Nacional del Comercio Interior S.N.C. Banca de Desarrollo (BNCI) a Través de su Liquidador Servicio de Administración y Enajenación de Bienes (Sae). Ord. Civil Auto. 1 Acdo. Núm. Exp. 198/2016.

Gómez García Lidia su Sucesión y García Gómez Miguel Ángel Victoriano vs. Juárez Máximo Beatriz y García Gómez Felipe de Jesús y Reyes González Alfredo. Juris. Voluntaria Civil Desechamiento. 1 Acdo. Núm. Exp. 552/2024.

Gray Muñoz Natasha Gabriela vs. Eduardo Juárez Aguirre. Especial Hipotecario Civil Se Admite Demanda Amparo. 1 Acdo. en Amparo. Núm. Exp. 620/2002 de Amparo 671/2024.

Guardado Sandoval Víctor Manuel vs. Basurto Araiza Miguel y Neural Capital, Sapi de C.V. y Torres Moreno Julio Adolfo. Ejecutivo Mercantil Desechamiento. 1 Acdo. Núm. Exp. 512/2024.

Gutiérrez Viguera Mario vs. Ixe Banco S.A. Institución de Banca Múltiple Ixe Grupo Financiero División Fiduciaria y Registro Público de la Propiedad y de Comercio de la Ciudad de México y Inmobiliaria Rancho Santa Fe S.A. de C.V. Ord. Civil Expdllo. 1 Acdo. en Expedientillo. Núm. Exp. 736/2022.

Hernández Aguilera José Óscar vs. Grupo Mexicano de Seguros S.A. de C.V. Ord. Civil Auto. 1 Acdo. Núm. Exp. 108/2024.

Hernández Cortés Raúl vs. Castaneda Aguirre Vicente. Ord. Civil Expdllo. 1 Acdo. en Expedientillo. Núm. Exp. 540/2000.

HSBC México S.A. Institución de Banca Múltiple Grupo Financiero HSBC División Fiduciaria como Fiduciario Dentro del Fideicomiso Irrevocable F/233595 Representado por Tertius S.A. P. I. de C.V. Sociedad Financiera de Objeto Múltiple Entidad No Regulada vs. Hernández Cortés Sonia. Especial Hipotecario Civil Auto. 1 Acdo. Núm. Exp. 536/2015.

HSBC México S.A. Institución de Banca Múltiple Grupo Financiero HSBC División Fiduciaria en su Carácter de Fiduciario del Fideicomiso Irrevocable 262757 vs. Ponce Ochoa Juana. Especial Hipotecario Civil Se Acusa Rebeldía. 2 Acdos. Núm. Exp. 260/2016.

HSBC México Sociedad Anónima, Institución de Banca Múltiple, Grupo Financiero HSBC División Fiduciaria Única Yexclusivamente en su Carácter de Fiduciario del Fideicomiso Irrevocabble de Administración y Garantía Identificado Con el Número F/258024 antes Hipotecaria su Casita, S.A. de C.V. Sociedad Financiera de Objeto Múltiple Entidad No Regulada vs. Díaz Hernández Carlos y Otra. Especial Hipotecario Civil Auto. 1 Acdo. Núm. Exp. 1154/2011.

Instituto de Seguridad y Servicios Sociales de Los Trabajadores del Estado a Través de su Fondo de la Vivienda Fovissste vs. Alvarado Refugio Karen. Especial Hipotecario Civil Auto. 1 Acdo. Núm. Exp. 1342/2023.

Instituto del Fondo Nacional de la Vivienda para los Trabajadores vs. Rojas Dávalos Rogelio. Especial Hipotecario Civil Expdllo. 1 Acdo. Núm. Exp. 146/2022.

Instituto del Fondo Nacionalde la Vivienda para los Trabajadores Infonavit vs. Martínez Hernández Roberto. Ord. Civil Expdllo. 1 Acdo. en Expedientillo. Núm. Exp. 932/2004.

Noris Pérez de Alva Raúl vs. González Casanova Pérez de Alba Enrique Efraín y Pérez de Alba Perezgasga Marcela. Ord. Civil Turna Interlocutoria. 1 Acdo. en Incidente. Núm. Exp. 306/2018 Inc. de Liquidación de Intereses.

Operadora de Carteras Gamma, S.A. Promotora de Inversión de C.V. vs. Trigos Trujillo Octavio. Especial Hipotecario Civil Contestación. 2 Acdos. Núm. Exp. 20/2014 Tercer Tomo.

Operadora de Carteras Gamma, S.A. Promotora de Inversión de C.V. vs. Trigos Trujillo Octavio. Especial Hipotecario Civil Cierre Segundo Tomo. 1 Acdo. Núm. Exp. 20/2014 Tomo II.

Operadora de Carteras Gamma, S.A. Promotora de Inversión de C.V. vs. Trigos Trujillo Octavio. Especial Hipotecario Civil Auto. 1 Acdo. en Amparo. Núm. Exp. 20/2014 Amparo Número 1361/2023- 1.

Rivas Gallegos Elsa y Ramos Peña Tiburcio Ignacio vs. Morales Fajardo Gabriela. Ord. Civil Fecha Audiencia. 1 Acdo. Núm. Exp. 1086/2024.

Salazar Ramírez Zulema vs. Ismael Bujdud Sarmiento. Ord. Civil Girar Oficio y Ced. Hipot. 2 Acdos. Núm. Exp. 1332/1992 Segundo Tomo.

Salinas Bonilla Cecilia vs. Mendoza Solís Luz Elizabeth. Ord. Civil Fecha Aud. Previa. 1 Acdo. Núm. Exp. 1088/2024.

Santillán Toscano María de Los Ángeles vs. Emilio Vega Martínez y Otra. Esp. Hip. Auto. 1 Acdo. Núm. Exp. 872/2009.

Sociedad Hipotecaria Federal S.N.C., Institución de Banca de Desarrollo vs. Miguel Hernández Arturo Manolo. Esp. Hip. Auto. 1 Acdo. Núm. Exp. 1168/2011.

Talonia Flores Fernando vs. De Zubeldia y Peral Juan José y Otros. Ord. Civil Expdllo. 1 Acdo. Núm. Exp. 202/2017.

Villalobos Sánchez Liliana Guadalupe vs. Morales Hernández Alejandro Adrián. Controversias de Arrendamiento Civil Se Gira Oficio. 1 Acdo. Núm. Exp. 586/2021 Tomo II.

De la Garza Silveyra Vanessa vs. Ddc Pedregal S.A. Promotora de Inversión de Capital Variable y Fideicomiso Irrevocable de Garantía Con Derecho de Reversión Número 2679 de Banca Múltiple Invex Grupo Financiero como Fiduciario de Dicho Fideicomiso. Providencias Precautorias Civil Expdllo. 1 Acdo. en Expedientillo. Núm. Exp. 64/2022.

SENTENCIAS DEFINITIVAS DEL 7 DE ENERO DEL 2025
MAL PUBLICADOS

García Paz Rafael y Hernández Valtierra Juan José vs. Islas Vázquez Pablo Francisco y Reguera López Raúl Alejandro. Ord. Civil Sent. Def. 2 Núm. Exp. 298/2024

LA SECRETARIA PROYECTISTA M.L.
LIC. ERENDIRA LASCARI MUÑOZ

VIGÉSIMO SÉPTIMO DE LO CIVIL

SECRETARÍA "A"
ACUERDOS DEL 7 DE ENERO DEL 2025

Acercatefem y Centro Hsopitalario Patriotismo S.A. de C.V. y Martínez Zúñiga Adrián. Ord. Civil Aud. Previa. 1 Acdo. Núm. Exp. 897/2024.

Ahumada Murrieta Jesús Alberto vs. Trejo Vázquez Ana Laura. Ejecutivo Mercantil 1 Acdo. en Amparo. Núm. Exp. 1919/2024 663/2024 Amparo.

Condominio Campos Eliseos No. 373 e Ibsen No. 10 Colonia Chapultepec Polanco, Delegación Miguel Hidalgo en México Distrito Federal vs. Samuel González Martínez. Controversias de Arrendamiento Civil 1 Acdo. Núm. Exp. 1503/2012.

Cortez Orozco Miriam Yadira vs. Bustamante Sánchez Carlos. Especial de Fianzas Mercantil Auto Admisorio. 1 Acdo. Núm. Exp. 1435/2024.

Credix Gs S.A. de C.V. Sociedad Financiera de Objeto Múltiple Entidad No Regulada vs. Ferro Baranda Aldo Ricardo. Vía de Apremio Civil 1 Acdo. Núm. Exp. 579/2023.

Credix Gs S.A. de C.V. Sociedad Financiera de Objeto Múltiple Entidad No Regulada vs. Ferro Baranda Aldo Ricardo. Vía de Apremio Civil Amparo. 1 Acdo. en Amparo. Núm. Exp. 579/2023 1177/2024.

Cuevas Perea Arturo vs. Montes Ortega Víctor Ernesto y Cruz Pacheco Socorro. Controversias de Arrendamiento Civil 1 Acdo. Núm. Exp. 1695/2024.

Farías Ángeles Arely Betzabhe vs. Grupo Mexicano de Seguros S.A. de C.V. Ord. Civil 1 Acdo. Núm. Exp. 797/2024.

Fernández Mondragón Santiago vs. Fernando Perales Franklin y Margarita Luelmo Livas. Ejecutivo Mercantil 1 Acdo. Núm. Exp. 1713/2024 Tomo II.

García Yáñez Patricia. Ord. Civil 1 Acdo. en Amparo. Núm. Exp. 361/2021 Amparo 57/2024.

Guzmán Gordillo Iván vs. Luna Fuentes José Fermín y Coordinados de Córdoba, S.A. de C.V. Ord. Civil 1 Acdo. Núm. Exp. 1617/2024 Tomo II.

Hernández Guerrero Carlos Antonio vs. Grupo Mexicano de Seguros S.A. de C.V. Ord. Civil Aud. Previa. 1 Acdo. Núm. Exp. 911/2024.

Inmobiliaria Baens S.A. de C.V. No Definido No Definido Amparo. 1 Acdo. en Amparo. Núm. Exp. 251/2024 - VI.

López García Miguel Ángel vs. Barquera de Orozo María su Sucesión y de Cuéllar Romo Estela Yolanda y C Director del Registro Público de la Propiedad y del Comerico de la Ciudad de México. Ord. Civil Auto de Pruebas. 1 Acdo. Núm. Exp. 237/2024.

Monrroy Ibarra Sahara vs. Grupo Mexicano de Seguros S.A. de C.V. Ord. Civil Aud. Previa. 1 Acdo. Núm. Exp. 631/2024.

Morales Kerlegand Héctor Miguel Ángel. Ord. Civil 1 Acdo. en Amparo. Núm. Exp. 815/2019 Amparo 1508/2023- III.

Operadora y Administradora Sw S.A. de C.V. vs. González Ibáñez Ismael Gustavo y Vázquez Martínez Cristina Micaela. Ord. Mercantil 1 Acdo. Núm. Exp. 1113/2023 Tomo III.

SOLO CONSULTA
SOLO CONSULTA
SOLO CONSULTA

Ortiz Duarte Rosa su Sucesión vs. Zapata González Pacheco Enrique, Notario Público 194 de la Ciudad de México y Ariel Ortiz Macías. Ord. Civil Amparo 1115/2024. 1 Acdo. en Otros. Núm. Exp. 205/2017 Tomo II.

Ortiz Duarte Rosa su Sucesión vs. Zapata González Pacheco Enrique, Notario Público 194 de la Ciudad de México y Ariel Ortiz Macías. Ord. Civil Amparo. 1 Acdo. en Amparo. Núm. Exp. 205/2017 Amparo1115/2024.

Reyes Valdez Victoria. Ord. Civil Amparo. 2 Acdos. en Amparo. Núm. Exp. 1115/2023 Amparo 173/2024.

Salinas Hernández Eduardo y Sánchez Balderas Sara y Salinas Sánchez Ángel Gabriel vs. Grupo Mexicano de Seguros S.A. de C.V. Ord. Civil Fecha de Aud. Previa. 1 Acdo. Núm. Exp. 923/2024.

Scotiabank Inverlat, S.A. Institución de Banca Múltiple Grupo Financiero Scotiabank Inverlat vs. Araiza Pérez Gerardo y Karla María Mondragón Márquez. Especial Hipotecario Civil Exhibir Certif. Gravamenes. 1 Acdo. Núm. Exp. 321/2021.

Secreto. Controversias de Arrendamiento Civil 1 Acdo. Núm. Exp. 433/2021.

Semillas y Agroproductos Monsanto, S.A. de C.V. vs. Agroinsumos del Sureste, S.A. de C.V. y Otros. Ejec. Merc. 2 Acdos. Núm. Exp. 25/2009.

Sistema Único de Autofinanciaamiento, S.A. de C.V. vs. Marcos Ulises Espinoza Orizaba y Isabel Orizaba Herrera. Ejecutivo Mercantil 1 Acdo. en Cuaderno_Amparo_Act. Núm. Exp. 1407/2024 373/23.

Thona Seguros, S.A. de C.V. vs. Humberto Rafael Sánchez Rodríguez y Felipe de Jesús Sánchez Rodríguez. Ejecutivo Mercantil Hechas Manifestaciones. 1 Acdo. Núm. Exp. 637/2017 Tomo II.

Vázquez Looez Esther Blanca vs. Velasco Cruz Isaac y/o Isaac Velazco Cruz. No Definido No Definido 2 Acdos. en Exhorto. Núm. Exp. 1535/2024.

MAL PUBLICADOS

Bueno Romo Diego Alejandro vs. Sotres Páez. Adrián Gibran. Ejecutivo Cuantía Menor Mercantil 1 Acdo. Núm. Exp. 1381/2024.

NO PUBLICADOS

A 3g Ingeniería, S.A. de C.V. vs. Fonatur Infraestructura, S.A. de C.V. Ord. Civil 1 Acdo. Núm. Exp. 1917/2024.

Banco Nacional de México S.A. Integrante del Grupo Financiero Banamex vs. Sandias Mexicanas Spr de R.L. y Medina Vizcaíno Luis Alfredo y Medina Vizcaíno Arturo y Medina Vizcaíno Francisco Javier y Medina Saldaña Francisco Javier y Medina Castillo Luis Alfredo y Medina Vizcaíno Ma Dolores y Peña Navarro Rosa María y Saldaña Nabvarro Graciela y Vizcaíno González Aurora. Ejecutivo Mercantil 1 Acdo. Núm. Exp. 449/2024.

BBVA Leasing S.A. de C.V. vs. Transborder de Nogales S.A. de C.V. y Andrade Flores Fernando y Andrade Flores Alejandro y Tranion S.A. de C.V. Vía de Apremio Civil Cuad. de Apel. 1 Acdo. Núm. Exp. 1835/2024.

Bernal Gómez Guadalupe vs. Muñoz García Ernesto. Medios Preparatorios Civil Amparo Directo. 1 Acdo. Núm. Exp. 857/2024.

Fernández Mondragón Santiago vs. Fernando Perales Franklin y Margarita Luelmo Livas. Ejecutivo Mercantil 1 Acdo. Núm. Exp. 1713/2024 Tomo II.

González Guerrero Roberto Andrés vs. López Ríos Manuel. Ejecutivo Mercantil 2 Acdos. Núm. Exp. 1289/2024.

HSBC México, Sociedad Anónima Institución de Banca Múltiple, Grupo Financiero HSBC, División Fiduciaria, como Fiduciario del Fideicomiso Irrevocable F/232017 vs. Lizbeth Herrera Robles y Dorian González Salazar. Especial Hipotecario Civil Expedientillo. 1 Acdo. Núm. Exp. 999/2017.

Instituto del Fondo Nacional de la Vivienda para los Trabajadores (Infonavit) vs. Morales Resillas Juan Carlos. Especial Hipotecario Civil 1 Acdo. Núm. Exp. 735/2024.

Intro Arquitectos, S.A. de C.V. vs. Sergio Antonio Aquino Cruz. Ord. Civil 1 Acdo. Núm. Exp. 947/2014 Tomo III.

López Rodríguez Wenceslao vs. Alquicira López Tarcisio Sinhue y Alquicira Mota Noel Dante. Ord. Civil 2 Acdos. Núm. Exp. 503/2022.

Rivadeneyra Villarreal María Guadalupe y Rivadeneyra Villarreal José Luis y Rivadeneyra Villarreal Gerardo y Rivadeneyra Villarreal Angélica María y Rivadeneyra Villarreal Enrique Alejandro vs. Rivadeneyra Villarreal María Esther. Ord. Civil 1 Acdo. Núm. Exp. 683/2024.

Troncoso Sánchez Luis Felipe y Silvia Villaseñor Valadez vs. Zaragoza Rodríguez Mario Alberto. Ord. Civil 3 Acdos. Núm. Exp. 467/2021 Tomo II.

SENTENCIAS DEFINITIVAS DEL 7 DE ENERO DEL 2025

Sociedad Financiera Campesina Sociedad Anónima de Capital Variable Sociedad Financiera de Objeto Múltiple Entidad No Regulada vs. José Alberto Barragán Hurtado y Jesús Alberto Barragán Andrade. Especial Hipotecario Civil 1 Núm. Exp. 741/2020

LA SECRETARIA DE ACUERDOS
LIC. GUILLERMINA LÓPEZ MUÑIZ

SECRETARÍA "B"
ACUERDOS DEL 7 DE ENERO DEL 2025

. Providencias Precautorias Civil 1 Acdo. en Amparo. Núm. Exp. 568/2022 Amparo 171/2024.

. Ord. Civil 1 Acdo. en Amparo. Núm. Exp. 714/2018 Amparo 881/2024.

Administraciones Varlon S.C. vs. Despacho Guzmán González Asesores S.C. y Miranda Ruíz María Teresa. Controversias de Arrendamiento Civil 2 Acdos. Núm. Exp. 692/2024.

Alejandro Quiroz Robles vs. Nancy Verónica Valdez Reyes. Controversias de Arrendamiento Civil 1 Acdo. Núm. Exp. 270/2020.

Banco Inbursa S.A. Institución de Banca Múltiple, Grupo Financiero Inbursa vs. Edificaciones Alcar Sociedad Anónima de Capital Variable y Ramírez Hernández María del Carmen Teresa También Conocida como María del Carmen Remirez Hernández. Especial Hipotecario Civil 1 Acdo. Núm. Exp. 120/2021 Tomo III.

Banco Mercantil del Norte S.A. Institución de Banca Múltiple, Grupo Financiero Banorte vs. Eduardo Vázquez Rubí y Laura Viridiana Martínez Flores. Especial Hipotecario Civil 1 Acdo. Núm. Exp. 1154/2018 Tomo II.

Bañuelos Zempoaltecatl Beatriz Hilaria y También Conocida como Beatriz Hilaria Bañuelos Zempoalteca y García Zárate Socrates vs. Fondo de la Vivienda del Instituto de Seguridad y Servicio Social de Los Trabajadores del Estado Fovissste y Banco de Crédito y Servicio Sociedad Anónima Bancrecer hoy Conocido como Banco Mercantil del Norte S.A. Institución de Banca Múltiple Grupo Financiero Banorte. Especial Hipotecario Civil 1 Acdo. Núm. Exp. 1202/2023.

BBVA México Sociedad Anónima Institución de Banca Múltiple Grupo Financiero BBVA México vs. Lorenzo Moreno José Porfirio. Especial Hipotecario Civil 1 Acdo. Núm. Exp. 1878/2024.

Cemex, S.A. B. de C.V. vs. Grupo Constructor Magram, S.A. de C.V. y Méndez Vázquez Romeo. Ejecutivo Mercantil 1 Acdo. Núm. Exp. 1494/2024.

Ci Banco S.A. Institución de Banca Múltiple, en su Carácter de Fiduciario en el Fideicomiso Irrevocable de Administración F 00057 vs. Ferreyra Blanco Mauricio. Especial Hipotecario Civil 1 Acdo. Núm. Exp. 1116/2015 Tomo II.

Ckd Activos 8, Sociedad Anónima de Promotora de Inversión de Capital Variable antes Banco Invex, Sociedad Anónima Institución de Banca Múltiple, Invex Grupo Financiero, Fiduciario, como Fiduciario del Fideicomiso Irrevocable de Administración Identificado Con el Número 1301 vs. Eulice Olan Arce. Especial Hipotecario Civil 2 Acdos. Núm. Exp. 404/2019.

Colín Gómez Adrian Gamaliel. No Definido No Definido 2 Acdos. en Amparo. Núm. Exp. 1586/2024 1071/2024.

Cortés Colín Diana Laura vs. Zárate Rico Carla. Medios Preparatorios Mercantil Expedientillo. 1 Acdo. Núm. Exp. 170/2021.

Cruz del Ángel David y Isidro Cruz Catarina vs. Transportes Presurizados S.A. de C.V. Con el Nombre Comercial de Grupo Simsa y Seguros Atlas S.A. Ord. Civil 1 Acdo. Núm. Exp. 560/2024.

Daimler Financial Services México, Sociedad de Responsabilidad Limitada de Capital Variable vs. López Rendón Ramona del Carmen y Jacobo Rodríguez Héctor Gabriel. Ord. Mercantil Expedientillo. 1 Acdo. Núm. Exp. 1286/2023.

Delgado Durán Francisco Javier vs. Dr. Antonio Hurtado Padilla y Operadora de Hospitales Ángeles, S.A. de C.V. Sucursal Hospital Ángeles México. Ord. Civil Apel. Preventiva. 4 Acdos. Núm. Exp. 1754/2024 Tomo II.

Delgado Flores Juan Alberto vs. Grupo Mexicano de Seguros S.A. de C.V. Ord. Civil 1 Acdo. Núm. Exp. 1190/2024.

SOLO CONSULTA
SOLO CONSULTA
SOLO CONSULTA

Dessetec Desarrollo Cavazos César vs. Cavazos Ortegón César Alberto. Especial Hipotecario Civil 1 Acdo. en Expedientillo. Núm. Exp. 154/2008 Bis. 1.

Espinoza Caballero Pablo Adrián vs. Pedro Martínez González y Martínez González Alejandro. Ord. Civil 1 Acdo. Núm. Exp. 562/2022.

Financiera Cualli Sociedad Anónima Promotora de Inversión de Capital Variable Sociedad Financiera de Objeto Múltiple Entidad No Regulada vs. Cruz Villa Dulce Graciela. Vía de Apremio Civil 1 Acdo. Núm. Exp. 1930/2024.

García Carrillo Karlos vs. Herrera Infante Nicolás y Infante Rosario. Ord. Civil 1 Acdo. Núm. Exp. 1884/2024.

García González Ruth Noemí, González Martínez Rosa María y García González Carmia Liz vs. Medley Soluciones Legales a Negligencias Médicas, S.A. de C.V. y Marco Antonio Rizo Hernández. Ord. Civil Expedientillo. 1 Acdo. Núm. Exp. 1030/2019.

Gaspar González María del Pilar vs. Grupo Mexicano de Seguros S.A. de C.V. Ord. Civil 1 Acdo. Núm. Exp. 770/2024.

Gómez Lira César Arturo y Viveros Vera Karla vs. Axa Seguros S.A. de C.V. Ord. Civil 1 Acdo. Núm. Exp. 1658/2024 Tomo III.

HSBC México S.A. Institución de Banca Múltiple Grupo Financiero HSBC vs. Shark Packing S.A. de C.V. y Shark Packing Export And Import S de R.L. de C.V. y Rivera García Paulo César. Ejecutivo Mercantil 1 Acdo. Núm. Exp. 546/2021 Tomo II.

Iniesta Díaz Rafael. Ord. Civil 1 Acdo. en Amparo. Núm. Exp. 130/2008 Amparo 550/2023.

Legal Dom. S.A. de C.V. antes Inmobiliaria Malaquita S.A. de C.V. vs. Equipo Mobil y Textil S.A. de C.V. y Merino del Toral Jesús Ernesto. Ord. Mercantil 1 Acdo. Núm. Exp. 552/2021 Tomo II.

López y Muñoz Marcelo Eduardo. Ejecutivo Mercantil 1 Acdo. en Amparo. Núm. Exp. 1938/2024 Amparo Directo.

Medical Distribución And Storage Logistics S.A. de C.V. Ord. Civil 1 Acdo. en Amparo. Núm. Exp. 388/2021 Amparo 409/2024.

Mejía Villegas Martha Beatriz. Ord. Civil 1 Acdo. en Amparo. Núm. Exp. 1138/2023 Amparo Directo.

Meza Campos Dalía Belem vs. María del Consuelo Mendoza Junco También Conocida como Consuelo Mendoza Junco. Especial Hipotecario Civil Cierra Tomo II. 1 Acdo. Núm. Exp. 1076/2011.

Meza Campos Dalía Belem vs. María del Consuelo Mendoza Junco También Conocida como Consuelo Mendoza Junco. Especial Hipotecario Civil 2 Acdos. Núm. Exp. 1076/2011 Tomo III.

Nadro Sapi de C.V. vs. López Gasca Jaime y Salazar Martínez Yanet. Ejecutivo Mercantil 1 Acdo. Núm. Exp. 602/2024.

Olascoaga Camacho Rosa Martha vs. Pérez Torres Daniela Marlene. Ord. Civil 2 Acdos. Núm. Exp. 1608/2024.

Olivos Fuentes Brenda Eugenia vs. Granillo Vargas Martín Ricardo. Ord. Civil 1 Acdo. Núm. Exp. 942/2024.

Padrón Romero Aurora Irma vs. Quintanar Pacheco Jorge y Bernal Puentes Lucero Mireya y Sandoval Carrillo Carolina Santiaga y Sandoval Carrillo Arturo y Sandoval Carrillo Beatriz y Sandoval Carrillo Guadalupe Celia y Sandoval Carrillo Martha Lucía y Sevilla Montiel Gerardo y Ramírez Guillermo y Vázquez Trejo María del Carmen y Juárez Guerrero Francisco Javier y Cárdenas Castañeda Antonio y García Nava Porfirio y Monroy Guadarrama Benjamín y Torres Acosta María Eugenia y Arellano Rebollar María Porfiria y del Pozo Campos Marleni y Luna Mejía María del Carmen y Sandoval de la Torre Carlos y Sandoval Carrillo Salvador y Mayo Ramírez Francisco Javier y Moreno Bravo Héctor y Esquivel Mondragón Elena y Inversiones Barcelona. Juris. Voluntaria Civil 1 Acdo. Núm. Exp. 798/2024.

Pantaleon Jaramillo Gabriela vs. Arellano Valenzuela Babilonia. Especial Hipotecario Civil 1 Acdo. en Exhorto. Núm. Exp. 1212/2024.

Papeles Esenciales S.A. de C.V. vs. Sánchez Soria Juan Carlos. Ejecutivo Mercantil Expedientillo. 1 Acdo. Núm. Exp. 452/2024.

Pérez Lara Armando vs. Wong Baena Ricardo y Otros. Ord. Civil Expedientillo. 1 Acdo. Núm. Exp. 1258/2019.

Previ S.A. de C.V. vs. Medical Distribution And Storage Logistics S.A. de C.V. Controversias de Arrendamiento Civil 1 Acdo. Núm. Exp. 388/2021.

Promotora de Hoteles, S.A. de C.V., y Banco Nacional de México, S.A. Integrante del Grupo Financiero Banamex vs. Román Robles José y Pereira Domínguez Catalina Quien Suele Usar Indistintamente su Nombre de Casada como Pereira Domínguez de Román Catalina. Oral Mercantil 1 Acdo. Núm. Exp. 314/2020.

Quiroz Robles Alejandro vs. Hernández Cuautle Miriam. Controversias de Arrendamiento Civil 1 Acdo. Núm. Exp. 66/2016.

Rosas Membrillo Delfino vs. María Esther Mancilla Carrasco. Ord. Civil 1 Acdo. Núm. Exp. 522/2017 Tomo IV.

Ruvalcaba López Illiana vs. De la Isla Albanes Edmundo y Santa Rosa del Pilar S.A. de C.V. y C. Director del Registro Público de la Propiedad y del Comercio de la Ciudad de México. Ord. Civil 1 Acdo. Núm. Exp. 1858/2024.

Salgado Arizmendi Claudia Guadalupe vs. Comercializadora Mexicana, S.A. de C.V. Ord. Civil 1 Acdo. Núm. Exp. 692/2021.

Sistema de Crédito Automotriz S.A. de C.V. vs. Brígido Aguirre Carlos Javier y Solís Rodríguez Irma Guadalupe. Ejecutivo Mercantil Expedientillo. 1 Acdo. Núm. Exp. 432/2023.

Wagner Echegaray Ernesto. Ejecutivo Mercantil 2 Acdos. en Amparo. Núm. Exp. 892/2021 Amparo Directo 397/2024- I.

NO PUBLICADOS

Banco Mercantil del Norte, S.A., Institución de Banca Múltiple, Grupo Financiero Banorte vs. Valle del Edén S. P. R. de R. L., Santiago Uribe González y Marisol Osorno Olvera. Ejec. Merc. 3 Acdos. Núm. Exp. 256/2010.

SENTENCIAS DEFINITIVAS DEL 7 DE ENERO DEL 2025

Instituto del Fondo Nacional de la Vivienda para los Trabajadores Infonavit vs. Vilchis Maldonado Saúl. Especial Hipotecario Civil 1 Núm. Exp. 318/2024

Toyota Financial Services México S.A. de C.V. vs. Martínez Figueroa Marco Antonio y Palacios López María Guadalupe Dolores. Ejecutivo Mercantil 1 Núm. Exp. 390/2024

SENTENCIA INTERLOCUTORIA

Scotiabank Inverlat S.A. Institución de Banca Múltiple Grupo Financiero Scotiabank Inverlat vs. Bolaños Barrera Ricardo Jesús. Especial Hipotecario Civil 1 Núm. Exp. 1570/2024

EL SECRETARIO DE ACUERDOS
LIC. JORGE ALAN GARCÍA DURON

VIGÉSIMO OCTAVO DE LO CIVIL

SECRETARÍA "A"
ACUERDOS DEL 7 DE ENERO DEL 2025

Admistradora Fome 1, Sociedad de Responsabilidad Limitada de Capital Variable vs. Miguel Gaspar Salas Olea y María Dolores Rico Escudero de Salas vs. No. de Exp. del Juzgado 48° Civil. 379/2013. Especial Hipotecario Civil Pasa a Sent. Interlocutoria. 1 Acdo. Núm. Exp. 53/2019.

Alvarado Cárdenas María Ruperta Juana vs. Rodríguez Soriano Luis. Ord. Civil Digasele. 4 Acdos. Núm. Exp. 141/2024.

Álvarez Díaz Margarita vs. Luna Díaz Carmen. Controversias de Arrendamiento Civil Autorización. 1 Acdo. Núm. Exp. 665/2023.

Amanco México, S.A. de C.V. vs. Tuberias Flexibles de Morelia, S.A. de C.V. Ejecutivo Mercantil Oficio del Archivo Judicial. 1 Acdo. Núm. Exp. 235/2002.

Arias Sandoval Abraham vs. Comisión para la Regularización de Tenencia de la Tierra y Otros. Ord. Civil Notario Autoriza. 1 Acdo. Núm. Exp. 507/2011.

Banco Inbursa S.A. Institución de Banca Múltiple Grupo Financiero Inbursa vs. Lizbeth Jacqueline Soto García. Especial Hipotecario Civil 1 Acdo. Núm. Exp. 1223/2019.

Banco Invex S.A. Institución de Banca Múltiple Invex Grupo Financiero vs. Sosa Mena Juan Manuel de Jesús. Especial Hipotecario Civil Archivo Devuelve. 1 Acdo. Núm. Exp. 623/2013.

Banco Mercantil del Norte, Sociedad Anónima, Institución de Banca Múltiple, Grupo Financiero Banorte vs. Blanca Angélica Chavarría Vázquez. Especial Hipotecario Civil Dese Vista. 1 Acdo. Núm. Exp. 801/2004 Tomo II.

Banco Nacional de México S.A. Integrante del Grupo Financiero Banamex vs. Strempler Chávez Sandra. Especial Hipotecario Civil Glosese. 1 Acdo. Núm. Exp. 713/2021 Principal.

Banco Santander México S.A. Institución de Banca Múltiple Grupo Financiero Santander México vs. Fragoso Rosas Noé. Ejecutivo Mercantil Desiste. 1 Acdo. Núm. Exp. 381/2024.

Banco Santander México Sociedad Anónima, Institución de Banca Múltiple, Grupo Financiero Santander México vs. Trejo Camacho Horacio. Ejecutivo Mercantil Se Desiste. 1 Acdo. en Amparo. Núm. Exp. 669/2023 Amparo 314/2024.

Banco Santander México, S.A., Institución de Banca Múltiple Grupo Financiero Santander México vs. Edgarr Vázquez del Mercado Espinoza. Ejecutivo Mercantil 1 Acdo. Núm. Exp. 893/2023.

SOLO CONSULTA
SOLO CONSULTA
SOLO CONSULTA

Banco del Bajío, S.A., I. B. y Corporación Gt, S.A. de C.V. vs. Desarrollo Inmobiliarios de la Perla del Humaya, S.A. de C.V. Ord. Mercantil 1 Acdo. Núm. Exp. 471/2012 Tomo IV.

Barajas Camacho Sofía vs. Adame Caldera María Inés. Ord. Civil No Ha Lugar. 1 Acdo. Núm. Exp. 477/2024.

BBVA Bancomer S.A. Institución de Banca Múltiple, Grupo Financiero BBVA Bancomer vs. Mario José Castan Segura. Especial Hipotecario Civil Expdllo. 1 Acdo. en Expedientillo. Núm. Exp. 687/2013.

BBVA Bancomer Sociedad Anónima Institución de Banca Múltiple Grupo Financiero BBVA Bancomer vs. Zonda Corporation S.A. de C.V. y Juan Arturo Payan Gutiérrez. Ejecutivo Mercantil 1 Acdo. Núm. Exp. 189/2020 Tomo II.

BBVA Bancomer, Sociedad Anónima, Institución de Banca Múltiple, Grupo Financiero BBVA Bancomer vs. Susana Elena Osorno Romero. Especial Hipotecario Civil 1 Acdo. Núm. Exp. 157/2021.

BBVA México S.A. Institución de Banca Múltiple Grupo Financiero BBVA México vs. Andre Pipiorski Kem Eric Alain Andre y Escamilla Gerónimo Elizabeth. Ord. Mercantil 2 Acdos. Núm. Exp. 1245/2024.

Beltrán Martínez Elsa, Beltrán Martínez Alfredo, Beltrán Martínez Martín Antonio y Ramírez Martínez Eduardo Aristóteles vs. María del Rosario Soberanes Ortega y Josefina González Soberanes. Controversias de Arrendamiento Civil 1 Acdo. Núm. Exp. 1055/2019.

Bienes Programados Sociedad Anónima de Capital Variable vs. Ocariz Vázquez Jaime y Pedrero Lara Samantha. Especial Hipotecario Civil Oficio Imss. 1 Acdo. Núm. Exp. 1321/2023.

Carmen Espinoza Romero y/o Carmelo Espinoza Romero y/o Carmelo Espinosa y/o Espinoza Romero E. Carmelo y/o Espinoza Romero Carmelo Edmundo y/o Carmen Espinoza R. y/o J. Carmen Espinoza Romero y/o Carmelo Espinoza R. y/o Carmelo Espinosa Romero y/o Carmen Espinosa Romero, su Sucesión y Salinas Estrada Ma. Cruz vs. Habitat y Vivienda Urbana S.A. de C.V. y a Través de su Representante Legal y García Montoya Luis. Ord. Civil Autorización. 1 Acdo. Núm. Exp. 1463/2024.

Carrillo Carrillo María del Rosario vs. Melchor Granados Adriana Deyanira y Martínez Solís Nicolás. Controversias de Arrendamiento Civil Respuesta. 1 Acdo. Núm. Exp. 1229/2022.

Cibanco, S.A. Institución de Banca Múltiple, en su Carácter de Fiduciario en el Fideicomiso Número F/00782 vs. Jorge Isaac Sánchez Morales y María Sofía Paul Conde. Vía de Apremio Civil Archivo Devuelve. 1 Acdo. Núm. Exp. 141/2022.

Constatino Lázaro Juan y Cervantes Rangel María de la Luz vs. Seguros Inbursa S.A. Grupo Financiero Inbursa. Ord. Civil Admisorio. 1 Acdo. Núm. Exp. 1759/2024.

Dessetec Desarrollo de Sistemas, S.A. de C.V. vs. Francisco Javier Torres Villalobos y Verónica Falcón Santillán. Especial Hipotecario Civil Archivo Devuelve. 1 Acdo. Núm. Exp. 1269/2009 Tomo II.

Dessetec Desarrollo de Sistemas, S.A. de C.V. vs. Peña Fuentes Esequiel. Especial Hipotecario Civil Directora Devuelve. 1 Acdo. Núm. Exp. 919/2011 Tomo II.

Escobar de Lara Leticia y Grajales Contreras Carlos vs. Grupo Mexicano de Seguros S.A. de C.V. Ord. Civil 1 Acdo. Núm. Exp. 1051/2023 Tomo II.

Exitus Credit, S.A. P. I. de C.V. Sofom E. N. R vs. Ramírez Peñalba Irma. Ejecutivo Mercantil Autorización. 1 Acdo. Núm. Exp. 1297/2024.

Factoraje Afirme, S.A. de C.V., Sociedad Financiera de Objeto Múltiple, Entidad Regulada, Afirme Grupo Financiero vs. Mantenimiento y Construcción Stelpitts S.A. de C.V. y Otro. Ejecutivo Mercantil Se Reserva. 1 Acdo. Núm. Exp. 289/2016 Segundo Tomo.

Finpop Sociedad Anónima de Capital Variable vs. López Cuautle José Felipe y Quien También Acostumbra a Utilizar el Nombre de Felipe López Cuautle y Tecaxco Cuautle María Marcelina. Especial Hipotecario Civil 1 Acdo. Núm. Exp. 1197/2023.

Flores Franco Eduardo vs. José Carrillo Nieto, Amanda Rosa Zambrano Barajas. Especial Hipotecario Civil Copias y Recibo. 1 Acdo. Núm. Exp. 1045/2013 Tomo II.

Frías Ramírez Etan vs. Andrés Alberto Frías Hernández, Simón Frías Frías y C. Director del Registro Público de la Propiedad y del Comercio de la Ciudad de México y Registro Público de la Propiedad y de Comercio de la Ciudad de México. Ord. Civil Edictos. 1 Acdo. Núm. Exp. 285/2021 Tomo II.

Gómez Hernández Eduardo vs. García Hernández Rosa y Otro. Ord. Civil Turnar Actuario. 1 Acdo. en Exhorto. Núm. Exp. 1623/2024.

González Figueroa Rafaela vs. Grupo Mexicano de Seguros S.A. de C.V. Ord. Civil Se Admite. 1 Acdo. Núm. Exp. 993/2024.

González Ortega Patricia Columba vs. Pérez Saldaña Betina. Juris. Voluntaria Civil Remitase Las Copias que Solicita. 2 Acdos. Núm. Exp. 701/2024.

Guerrero Robles Armando vs. Guerrero Robles Sandra. Ord. Civil Desechado. 1 Acdo. Núm. Exp. 1765/2024.

Hernández Illescas Juana Elena vs. Banco Monex S.A. Institución de Banca Múltiple Monex Grupo Financiero, y Otros. Ord. Civil Debera Estarse. 1 Acdo. en Exhorto. Núm. Exp. 1667/2024.

Hernández Vera Soledad vs. Hernández Piña Norma Berenice y Barreto Almaraz Luis. Ord. Civil Apelación. 2 Acdos. Núm. Exp. 523/2024.

HSBC México Sociedad Anónima Institución de Banca Múltiple Grupo Financiero HSBC División Fiduciaria en su Carácter de Fiduciario del Fideicomiso Irrevocable Identificado Con el Número F 253936 vs. Victor Manuel Amaro Perales. Proced. Convencional Mercantil Civil Oficio Archivo. 1 Acdo. en Expedientillo. Núm. Exp. 1221/2019.

HSBC México, S.A. Institución de Banca Múltiple, Grupo Financiero HSBC vs. Roberto Lomana Lira. Especial Hipotecario Civil Cedula. 1 Acdo. Núm. Exp. 517/2011 Tomo II.

HSBC México, S.A., Institución de Banca Múltiple, Grupo Financiero HSBC, División Fiduciaria vs. María Abril Gutiérrez Hernández. Especial Hipotecario Civil Consentida Ejecutoria Cumplida. 1 Acdo. en Amparo. Núm. Exp. 393/2018 Amparo 142/2022.

las K24 Serv, S.A. de C.V. vs. Jorge Alejandro Guerra Arias. Especial Hipotecario Civil Remite Autos. 2 Acdos. Núm. Exp. 23/2010 Tomo II.

Ignorosa Luna María de Lourdes vs. Villegas Roque Guadalupe. Controversias de Arrendamiento Civil Contesta Excep. 1 Acdo. Núm. Exp. 1013/2024.

Inmobiliaria Cunese S.A. de C.V. vs. Cilveti Jacques Juan Pedro. Controversias de Arrendamiento Civil Turnese Al Actuario. 1 Acdo. Núm. Exp. 1093/2023.

Inmobiliaria Escalera Náutica S.A. de C.V. vs. Cruz González Luis Francisco y Vera Esquivel Ariadna Isabel. Ord. Civil Copias. 1 Acdo. Núm. Exp. 67/2023 Tomo II.

Instituto del Fondo Nacional de la Vivienda para los Trabajadores (Infonavit) vs. Ramírez Espinoza Enriqueta. Ord. Civ. Expdllo. 1 Acdo. Núm. Exp. 1433/2011.

Instituto del Fondo Nacional de la Vivienda para los Trabajadores Infonavit vs. Díaz Camarena Pablo Salvador. Especial Hipotecario Civil No Admite. 1 Acdo. Núm. Exp. 1661/2024.

Instituto del Fondo Nacional de la Vivienda para los Trabajadores vs. Demian Alejandro Ceballos Valdez y Otro. Vía de Apremio Civil Expdllo. 1 Acdo. Núm. Exp. 1077/2015.

Instituto del Fondo Nacional de la Vivienda para los Trabajadores vs. Pacheco Ramírez Guillermo y Otro. Ord. Civil Expdllo. 1 Acdo. Núm. Exp. 423/2012.

Instituto del Fondo Nacional de la Vivienda para los Trabajadores vs. Reyes Rueda Marisol. Ord. Civil Oficio Cfe. 1 Acdo. Núm. Exp. 861/2010.

Juárez Mejía Lucía vs. Osuna Bringas Margarita Rosa. Especial Hipotecario Civil Manifestaciones. 1 Acdo. Núm. Exp. 581/2008 Tomo III.

León de la Peña Pedro Manuel vs. Adrián Leonardo León de la Peña y Otros. Ord. Civil 1 Acdo. Núm. Exp. 925/2006.

Mabucapa I, Sociedad de Responsabilidad Limitada de Capital Variable vs. Díaz Bautista Crisanto y Zunun Robledo Ángela Reyna. Especial Hipotecario Civil Prevención. 1 Acdo. Núm. Exp. 1675/2024.

Manriquez Sánchez Desiree vs. Sánchez Juárez Gustavo Roberto. Ejecutivo Mercantil Digasele. 1 Acdo. Núm. Exp. 587/2024.

Martínez Hernández María de la Luz y Méndez Lastra José Ignacio vs. Soto Barrios Rebeca Esmeralda. Controversias de Arrendamiento Civil No Ha Registrado. 1 Acdo. Núm. Exp. 1607/2024.

Moedano Oviedo Álvaro su Sucesión vs. Bermúdez Cruz Beatriz Eugenia y Arreola Ortega Agustín y Arreola Bermúdez Suguey Beatriz. Ord. Civil 1 Acdo. Núm. Exp. 1255/2024.

Navarrete Sánchez Natalia Guadalupe vs. Inmobiliaria Viaducto S.A. Ord. Civil Expdllo. 1 Acdo. Núm. Exp. 1585/2024.

Negrete Cárdenas Sergio y Negrete Cárdenas Miguel Ángel y Negrete Cárdenas José Juan vs. Rincón Sánchez Lourdes. Controversias de Arrendamiento Civil Oficio. 1 Acdo. Núm. Exp. 255/2021 Tomo III.

SOLO CONSULTA
SOLO CONSULTA
SOLO CONSULTA

Núñez Ruíz María Teresa su Sucesión vs. Ávalos Hernández Rafael. Controversias de Arrendamiento Civil Destrucción. 1 Acdo. Núm. Exp. 891/2024.

Osnaya López Jacqueline vs. Chacra Djamus Aarón. Controversias de Arrendamiento Civil Girese Oficio. 2 Acdos. Núm. Exp. 1113/2023.

Pacada S.A. de C.V. Sofom Enr vs. Cano García Miguel Ángel y Zúñiga Sánchez Samuel. Ejecutivo Mercantil 2 Acdos. Núm. Exp. 413/2024.

Ramos Iturbide Araceli vs. Paredes Almaraz Héctor. Ejecutivo Mercantil Turnese Al Actuario. 1 Acdo. Núm. Exp. 549/2022.

Rangel León Raúl Gustavo vs. Logo Computación S.A. de C.V. y Marco Antonio González Gracia. Controversias de Arrendamiento Civil Cedula. 1 Acdo. Núm. Exp. 339/2020 Tomo II.

Reyes Alonso Silvia vs. Gómez Cervantes Alejandro y Meza Valadez Alicia y García Garduño Mercedes Nicolasa y Trujillo Trujillo Jesús y C. Director del Registro Público de la Propiedad y de Comercio. Ord. Civil Girense Oficios. 1 Acdo. Núm. Exp. 543/2023.

Rosas Cruz Hermila su Sucesión vs. Bautista Reyes Hipólito Esteban. Controversias de Arrendamiento Civil 1 Acdo. Núm. Exp. 799/2024.

Salcedo Carrillo Ma Lourdes y Vázquez Salcedo Juan Manuel y Vázquez Salcedo Marco Antonio vs. Grupo Mexicano de Seguros S.A. de C.V. Ord. Civil Perito Acepta. 4 Acdos. Núm. Exp. 911/2024.

Sánchez Cano José Germán vs. Rosas Núñez Javier y Toro Calzada Mireya. Controversias de Arrendamiento Civil 1 Acdo. Núm. Exp. 597/2024.

Santillán Torres su Sucesión Jaime y Torres Bojorges Juana Guillermina y Santillán León Sergio y Santillán Torres Sergio Iván vs. Ill Servicios S.A. de C.V. y Qualitas Compañía de Seguros S.A. de C.V. Ord. Civil Dada. 4 Acdos. Núm. Exp. 7/2023.

Scotiabank Inverlat S.A. Institución de Banca Múltiple Grupo Financiero Scotiabank Inverlat vs. López Neri Claudia y Vázquez Andrade Víctor Francisco. Especial Hipotecario Civil 1 Acdo. Núm. Exp. 625/2021 Tomo II.

Sistema Único de Autofinanciamiento S.A. de C.V. vs. Zermeño Treviño Bernardino. Ejecutivo Mercantil Desahoga Ext. 1 Acdo. Núm. Exp. 1595/2024.

Sociedad Hipotecaria Federal vs. Leticia Paz. Especial Hipotecario Civil 1 Acdo. Núm. Exp. 1521/2009.

Sosa Quiñones Edmundo vs. Alicia Pizaña Castro. Ord. Civil Remitase. 1 Acdo. Núm. Exp. 1059/2008.

Tajonar Contro María Gabriela y Tajonar Contro María de Lourdes Elvira vs. Trigo Domínguez Óscar Abel y Quien También Acostumbra Utilizar el Nombre de Óscar Trigo Domínguez. Ord. Civil Sala Revoca. 1 Acdo. Núm. Exp. 647/2023.

Torio Vega Alberto vs. Medina Téllez Héctor y Quintero García María del Carmen. Oral Civil 1 Acdo. Núm. Exp. 1413/2024.

Torres Durazo Ernesto vs. Sotomayor Serrano Gerardo. Controversias de Arrendamiento Civil 1 Acdo. Núm. Exp. 1139/2024.

Vázquez Gongora Alejandro Canek vs. Marisol Cervantes Salvatori. Ord. Civil Contestación de Agravios. 1 Acdo. Núm. Exp. 499/2021.

Zamora de la Luz Odilón su Sucesión vs. Hilda Zamora Gómez. Ord. Civil Informe. 1 Acdo. en Amparo. Núm. Exp. 653/2014 Amparo 479/2024.

Zamora de la Luz Odilón su Sucesión vs. Hilda Zamora Gómez. Ord. Civil Informe. 1 Acdo. en Amparo. Núm. Exp. 653/2014 Amparo 538/2024.

Zamora de la Luz Odilón su Sucesión vs. Hilda Zamora Gómez. Ord. Civil Apel. vs. Auto. 1 Acdo. Núm. Exp. 653/2014 Tomo III.

Zapata Espíritu Iván vs. Hernández Bautista Miguel. Ord. Civil Razon. 1 Acdo. Núm. Exp. 1203/2024.

De la O. Reyes Norma Érika vs. Carranza López Tzintzun y Quintana Mendoza Alejandra y Tt Technologies S.A. de C.V. y Tlm Servicios Biomedicos y Roboticos S.A. de C.V. Ord. Civil Prevención. 1 Acdo. Núm. Exp. 1769/2024.

NO PUBLICADOS

Méndez Gamino Belem vs. Inmobiliaria Mmt S.A. Ord. Civil Prevención. 1 Acdo. Núm. Exp. 1751/2024.

Salgado Juárez Ramiro vs. Martínez Guerrero Miguel Alejandro y Martínez Olguín Juan Manuel. Controversias de Arrendamiento Civil Aclaración. 1 Acdo. Núm. Exp. 597/2022.

Torres Diez de Sollano María Marcela vs. Central de Aduanas de Monterrey S.A. y Titular de la Notaria Pública Número Veintiuno de Naucalpan de Juárez Estado de México y Directora General del Registro Público de la Propiedad y del Comercio de la Ciudad de México. Ord. Mercantil No Publicado. 1 Acdo. Núm. Exp. 1753/2024.

AUDIENCIA

González de la Lanza su Sucesión Jorge Javier vs. Ledesma Pérez Alfredo. Aud. Controversias de Arrendamiento Civil. 1 Audiencia. Núm. Exp. 281/2023.

LA SECRETARIA DE ACUERDOS
LIC. FERNANDA BELEM VALDIVIA TORRES

SECRETARÍA "B"
ACUERDOS DEL 7 DE ENERO DEL 2025

Abc Holding Sociedad Anónima, Promotora de Inversión de Capital Variable vs. Ga Dinamica Empresarial Sociedad Anónima de Capital Variable. Juris. Voluntaria Civil Razón Actuarial. 1 Acdo. Núm. Exp. 1208/2024.

Administración de Carteras Empresariales, S. de R. L. de C.V. vs. Profesionistas Técnicos Especializados en Electrónica y Construcción, S.A. y Otros. Especial Hipotecario Civil Ampliación de Término. 1 Acdo. Núm. Exp. 674/1997 Tomo III.

Afianzadora Sofimex Sociedad Anónima vs. Luis Octavio Plancarte Hernández. Especial Mercantil Mercantil Llegada del Archivo. 1 Acdo. Núm. Exp. 494/2021.

Agroindustrias Unidas de México S.A. de C.V. [Banco Mexicano Somex S. N. C vs. Cafes Lovero, S.A. de C.V. y Otros. Ejecc. de Sentencias Dictadas en el Extranjero Mercantil Interpone Revisión. 2 Acdos. en Amparo. Núm. Exp. 772/1998 Amparo 608/2023.

Alburdene Delvi García Jorge Octavio vs. Chacalco Trejo Gabriel. Controversias de Arrendamiento Civil Dada Cuenta. 1 Acdo. Núm. Exp. 856/2024.

Arrendadora y Factor Banorte S.A. de C.V. Sociedad Financiera de Objeto Múltiple Entidad Regulada Grupo Financiero Banortesolida Administradora de Portafolios Sociedad Financiera de Objeto Múltiple, Entidad Regulada, Grupo Financiero Banorte vs. Corona Garnica José Joaquín y/ o Especial Hipotecario Civil Dada Cuenta. 1 Acdo. Núm. Exp. 280/1999 Tomlo II.

Ávila Arellano Cecilia vs. Ávila Arellano y/o Esther. Ord. Civil Expedientillo. 1 Acdo. en Expedientillo. Núm. Exp. 354/2023.

Ávila Fernández Raúl vs. Lozano Soriano Jorge Raúl Pedro. Ord. Civil Desahogo de Vista. 4 Acdos. Núm. Exp. 754/2024.

Banca Afirme S.A. Institución de Banca Múltiple Afirme Grupo Financiero División Fiduciaria vs. Rodríguez Miguel Ángel y Yáñez Barraza Ana María y Fragoso Díaz Celia y Cruz Rodríguez María de Los Ángeles. Ord. Civil Turnese. 1 Acdo. Núm. Exp. 466/2022.

Banca Mifel Sociedad Anónima Institución de Banca Múltiple Grupo Financiero Mifel Actuando como Fiduciario del Fideicomiso Irrevocable Número 7288 2023 vs. Fresh Shining Company S.A. de C.V. y Cuevas Molina Miriam. Ord. Mercantil No Admite. 1 Acdo. Núm. Exp. 1784/2024.

Banco Invex S.A. Institución de Banca Múltiple Invex Grupo Financiero Fiduciario en su Carácter de Fiduciario en su Carácter de Fiduciario del Fideicomiso Irrevocable de Administración Número 1052 vs. Chan Moo Magdaleno y Alicia Concepción Sánchez. Especial Hipotecario Civil Rebeldía. 1 Acdo. Núm. Exp. 336/2018.

Banco Mercantil del Norte Sociedad Anónima Institución de Banca Múltiple Grupo Financiero Banorte vs. Garrido Estrada Daniel. Especial Hipotecario Civil Avaluo. 1 Acdo. Núm. Exp. 474/2023.

Banco Mercantil del Norte, S.A., Institución de Banca Múltiple, Grupo Financiero Banorte [Anteriormente Banco Nacional de México, S.A.] vs. José Galván León y Otra. Especial Hipotecario Civil Perito Exhibe. 1 Acdo. Núm. Exp. 160/2002 Tomo II.

Banco Monex Sociedad Anónima Institución de Banca Múltiple Monex Grupo Financiero en su Carácter Única y Exclusivamente de Fiduciario del Fideicomiso Empresarial Irrevocable de Administración y Garantía Número F 3443 vs. Marcos Rogelio Contreras. Juris. Voluntaria Civil Turnese. 1 Acdo. Núm. Exp. 1140/2019.

Banco Regional Sociedad Anónima Institución de Banca Múltiple Banregio Grupo Financiero vs. Miranda Ortiz César Adolfo. Ejecutivo Mercantil Ratificar. 1 Acdo. Núm. Exp. 1486/2024.

Banco Santander México, Sociedad Anónima, Institución de Banca Múltiple, Grupo Financiero Santander México, su Cesionaria Silrendel, Sociedad de Responsabilidad Limitada de Capital Variable, su Cesionaria Ag, Nor Inmobilliaria, Sociedad Anónima

SOLO CONSULTA
SOLO CONSULTA
SOLO CONSULTA

de Capital Variable, hoy Pérez Rodríguez Carolina Fabiana, su Cesionaria vs. Lourdes Guadalupe Ake Avilés de Gallardo. Especial Hipotecario Civil Turnese. 1 Acdo. Núm. Exp. 1542/2019 Tomo II.

Becerra Pérez Cristian Edwin vs. Quintana Quintana María Margarita. Ord. Civil Desechado. 1 Acdo. Núm. Exp. 1768/2024.

Casiano Peralta Francisco y Reyna Carrasco María vs. Grupo Mexicano de Seguro S.A. de C.V. Ord. Civil Admisorio. 1 Acdo. Núm. Exp. 1760/2024.

Ci Banco S.A. Institución de Banca Múltiple en su Carácter de Fiduciario en el Fideicmiso Número F 00430 vs. De la Fuente Acosta José Antonio. Especial Hipotecario Civil Ampliación de Término. 1 Acdo. Núm. Exp. 550/2018.

Ci Banco, S.A. Institución de Banca Múltiple, antes The Bank Of New York Mellon, S.A. Institución de Banca Múltiple vs. Teresa de Jesús Arce Osorio. Especial Hipotecario Civil Dada Cuenta. 1 Acdo. Núm. Exp. 308/2013 Tomo II.

Clara Huergo Ramírez, su Sucesión vs. Catalán Carreto Ana María y Carreto Madrid Ma. de Los Ángeles. Controversias de Arrendamiento Civil Razón Actuarial. 1 Acdo. Núm. Exp. 216/2018 Tomo II.

Cruz Pineda Matilde su Secesión vs. Vigueras Reyes Alejandra. Juris. Voluntaria Civil Estarse. 1 Acdo. Núm. Exp. 896/2024.

Cuéllar García Arquitectos Asociados S.A. de C.V. vs. Roberto Trawitz Razo, Eugenio Ochoa Aranda, Gonzalo Antonio Guzmán Donis, María de Jesús Ruíz Casillas, Ramón Velázquez Tapia, Notario Público Número 180 del Distrito Federal Licenciado Antonio Esperón Díaz Ordaz y Registro Público de la Propiedad y del Comercio del Distrito Federal. Ord. Civil Respuesta de Oficio. 2 Acdos. Núm. Exp. 1540/2019 Tomo III.

Daimler Financial Services México Sociedad de Responsabilidad Limitada de Capital Variable vs. Gerardo Álvarez Villegas. Ejecutivo Mercantil Una Vez Que. 1 Acdo. Núm. Exp. 1450/2024.

Delikos Sociedad Anónima de Capital Variable antes Scotiabank Inverlat Sociedad Anónima Institución de Banca Múltiple Grupo Financiero Scotiabank Inverlat vs. Internacional de Productos y Semillas S.A. de C.V., Semilas S.A. de C.V., Semillas y Productos del Norte S.A. de C.V., Javier García Fernández y Dora Alicia Lerma Cárdenas. Ejecutivo Mercantil Una Vez Que. 1 Acdo. Núm. Exp. 1310/2018 Tomo III.

Desarrolladora e Impulsora de Negocios S.A. P. I. de C.V. Sofom R. N. R vs. Velázquez Dublan Armando. Ejecutivo Mercantil No Ha Lugar. 2 Acdos. Núm. Exp. 1070/2023.

Desarrolladora Metropolitana S.A. de C.V. vs. Angélica Álvarez Roa. Ord. Civil Expedientillo. 1 Acdo. Núm. Exp. 248/2021.

Enríquez Ochoa Eleonora Margarita. Juris. Voluntaria Civil No Publicado. 1 Acdo. Núm. Exp. 1648/2024.

Enríquez Topete Basave Cecilia Guadalupe vs. Moreno García Montserrat y Kelligan Alvarado Irma Genoveva Mc. Controversias de Arrendamiento Civil Razón Actuarial. 1 Acdo. Núm. Exp. 1264/2024.

García Munguía Isaías vs. Trejo Vargas Elvira y Director del Registro Público de la Propiedad y del Comercio de la Ciudad de México. Ord. Civil 1 Acdo. Núm. Exp. 1744/2024.

García del Valle José Antonio vs. Droparq, S. de R. L. de C. V, Ricardo Allende González, Alejandro Gleason Gutiérrez Cuéllar y Bernardo Guzmán Anaya, en su Carácter de Socios y Al Director Responsable de Obra el Ingeniero Mauricio Arturo Aguilera Reveles Con Registro Número D. R. O. 960. Ord. Civil Desahogo de Vista. 1 Acdo. Núm. Exp. 94/2021 Tomo II.

González Fiol Diana Lourdes vs. Grupo Mexicano de Seguros S.A. de C.V. Ord. Civil Pruebas. 1 Acdo. Núm. Exp. 1010/2024.

Haghenbeck y de la Lama Antonio, su Sucesión vs. José González Martínez. Controversias de Arrendamiento Civil Perito Acepta. 1 Acdo. Núm. Exp. 66/2024.

Hernadez Cruz Jaime vs. Grupo Mexicano de Seguros S.A. de C.V. Ord. Civil Manifestaciones. 1 Acdo. Núm. Exp. 796/2024.

Hinojosa Delgado Adolfo vs. Hernández Ortiz Óscar Iván. Controversias de Arrendamiento Civil Copias. 1 Acdo. Núm. Exp. 676/2024.

Hipotecaria Nacional S.A. de C.V. Sociedad Financiera de Objeto Múltiple, Entidad Regulada Grupo Financiero BBVA Bancomer vs. Elia Gómez Rayas. Especial Hipotecario Civil Respuesta de Oficio (Caducidad). 1 Acdo. Núm. Exp. 1602/2011.

Hipotecaria Nacional, S.A. de C.V. Sociedad Financiera de Objeto Limitado, Grupo Financiero BBVA Bancomer vs. Favila Villagómez. Alma Leticia. Especial Hipotecario Civil Razón Actuarial. 2 Acdos. Núm. Exp. 366/2009 Tomo II.

HSBC México S.A. Institución de Banca Múltiple Grupo Financiero HSBC vs. Gianina Irene Noriega Michel. Ejecc. de Garantías Otorgadas Mediante Prenda Sin Transmisión de Pos. y Fideicomiso de Garantía (Procedimiento Judicial) Mercantil Turnese. 1 Acdo. Núm. Exp. 10/2017 Tomo II.

HSBC México Sociedad Anónima Institución de Banca Múltiple Grupo Financiero HSBC División Fiduciaria en su Carácter de Fuduciario en el Fideicomiso Irrevocable de Administración Número F 238864 vs. Jubal Humberto Peña Corzo. Especial Hipotecario Civil Autorización. 1 Acdo. Núm. Exp. 1278/2018.

Huesca Barajas Marcos Francisco vs. Julio César Torres Velázquez, Ignacio Lemus Hernández y Claudia Nancy Hernández Castro. Controversias de Arrendamiento Civil Aclare. 1 Acdo. Núm. Exp. 482/2020.

Huizar Herrera Consuelo vs. Grupo Mexicano de Seguros S.A. Dee C.V. Ord. Civil Manifestaciones. 2 Acdos. Núm. Exp. 872/2024.

Instituto del Fondo Nacional de la Vivienda para los Trabajadores vs. Lilia Ponce Núñez. Especial Hipotecario Civil Minutas. 1 Acdo. Núm. Exp. 260/2021.

Instituto del Fondo Nacional de la Vivienda para los Trabajadores. Infonavit vs. Marco Antonio Campos Flores y Susana Reyna Quezada vs. No. de Exp. del Juzgado 48° Civil. 218/2017. Vía de Apremio Civil Llegada y Radicación. 1 Acdo. Núm. Exp. 1454/2018.

Joaquín Trinidad Cantell Lira. Especial Hipotecario Civil Ejecutoria Cumplida. 1 Acdo. en Amparo. Núm. Exp. 674/1997 Amparo 205/2020.

Leigh Hacking Christina Hilda vs. Roberto Soto Leyva, Fabiola Gutiérrez Cuéllar, Roberto, Santiago y Sebastián todos de Apellidos Soto Gutiérrez. Ord. Civil Admite de Sala. 1 Acdo. en Amparo. Núm. Exp. 432/2020 Amparo 715/2024.

León Muñoz Gregorio Pascual vs. Rosete Medina Guadalupe. Ord. Civil Prevención. 1 Acdo. Núm. Exp. 1766/2024.

López Navarrete José Enrique vs. Luis Pazos Paramo y Concepción Vázquez Bernal de Pazos. Especial Hipotecario Civil No Ha Lugar. 1 Acdo. Núm. Exp. 202/2004 Tomo IV.

López Torres Ana María vs. Torres Jiménez Consuelo su Sucesión. Ord. Civil Razón Actuarial. 1 Acdo. Núm. Exp. 782/2024.

Luna Paredes Elvia su Sucesión vs. Carlos Karam Bobadilla. Controversias de Arrendamiento Civil Expedientillo. 1 Acdo. Núm. Exp. 210/2014.

Luna Rangel María de la Luz vs. Morales Castañeda María Teresa su Sucesión. Ord. Civil Prevención. 2 Acdos. Núm. Exp. 1770/2024.

Maldonado Carreño Llameli vs. Abogado Alvarado Pablo. Ord. Civil Estarse. 1 Acdo. Núm. Exp. 716/2023.

Martínez Tavares Samuel vs. Seguros Inbursa S.A. Grupo Financiero Inbursa. Ord. Civil Estarse. 1 Acdo. Núm. Exp. 370/2024 Tomo II.

Mendoza Solórzano Enrique vs. Grupo Mexicano de Seguros S.A. de C.V. Ord. Civil Estarse. 1 Acdo. Núm. Exp. 590/2022 Tomo III.

Miranda Anaya Rosa María vs. González Escalona Martha Elizabeth y Escalona Fernando Antonio. Controversias de Arrendamiento Civil No Publicado. 1 Acdo. Núm. Exp. 1668/2024.

Montes García Raymunda vs. Ortega Sánchez y Otro María del Rosario. Ord. Civil Copias. 1 Acdo. Núm. Exp. 880/2021.

Montoya Estrada Miguel Ángel vs. García Esquivel Ana Gladys y Morrison López Jorge Rafael y Pizarro Acosta Rosa María. Controversias de Arrendamiento Civil Convenio. 2 Acdos. Núm. Exp. 274/2024.

Munguía Martínez María Guadalupe Hortencia y Otros vs. Eloy Ramírez Gallegos. Ord. Civil Razón Actuarial. 1 Acdo. Núm. Exp. 44/2017 Tomo IV.

Nava Díaz Guillermo Rodolfo vs. Hernández Vda. de Villareal María de Jesús y/o María de Jesús Hernández Durán su Sucesión. Ejecutivo Mercantil Dada Cuenta. 1 Acdo. Núm. Exp. 74/2016 Tomo II.

Pérez García Marcela vs. Orozco Medina Adhara Amaranta. Juris. Voluntaria Civil Prevención. 1 Acdo. Núm. Exp. 1764/2024.

Piña Romero Jorge Humberto y Ramírez Nicolai Elisa Magdalena vs. Fregoso Zúñiga María Gabriela. Controversias de Arrendamiento Civil Recurso de Apelación. 3 Acdos. Núm. Exp. 190/2022 Tomo II.

SOLO CONSULTA
SOLO CONSULTA
SOLO CONSULTA

Piñeiro Vda. de Pujalte Margarita su Sucesión y También Conocida como Margarita Piñeiro Romero O. Margarita Piñeiro de Pujalte y Margarita Piñeiro Romero Vda. de Pujalte vs. Osornio Colín Gilberto. Ord. Civil Manifestaciones. 1 Acdo. Núm. Exp. 78/2023.

Psicofarma S.A. de C.V. vs. Infraestructura Infrage S.A. de C.V. Ord. Civil Minutas. 1 Acdo. Núm. Exp. 966/2024.

Revueltas Benavides María Cristina. Ord. Civil Se Niega Susp. Definitiva. 1 Acdo. en Amparo. Núm. Exp. 1416/2024 Amparo 1416/2024.

Rodríguez Díaz Margarita vs. Cruz González y/o Francisco Javier. Ord. Civil Expedientillo. 1 Acdo. en Expedientillo. Núm. Exp. 122/2024.

Rodríguez Quintela Roberto vs. Guerra Altamirano Gerardo Alfredo y Paredes Montiel Adhara. Especial Hipotecario Civil Turnese. 2 Acdos. Núm. Exp. 1076/2024.

Salas Jackson Debra vs. Salas Ferrer Carlos Alberto y Ruis Tapia Carlos Hugo y Ruis Tapia Antelmo y Ruis Tapia Rolando y Ruis Tapia Ramón Alberto y Registro Público de la Propiedad y de Comercio de la Ciudad de México. Ord. Civil Razón Actuarial. 1 Acdo. Núm. Exp. 292/2024.

Santana Reynoso María de la Luz vs. Trejo Martínez María Magdalena y y/o Magdalena Trejo Martínez. Ord. Civil 1 Acdo. Núm. Exp. 1738/2024.

Scotiabank Inverlat S.A. Institución de Banca Múltiple Grupo Financiero Scotiabank Inverlat vs. Hydroflow de México S. de R. L. de C.V. y Carlos Alfonso Zúñiga Bernal. Ejecutivo Mercantil Aclare. 2 Acdos. Núm. Exp. 1624/2019 Tomo III.

Scotiabank Inverlat S.A., Institución de Banca Múltiple, Grupo Financiero Scotiabank Inverlat vs. Ambrosi Ávila María de Lourdes. Vía de Apremio Civil Ratificar. 1 Acdo. Núm. Exp. 1148/2024.

Scotiabank Inverlat, Sociedad Anónima, Institución de Banca Múltiple, Grupo Financiero Scotiabank Inverlat vs. Aiza Kaluf Jesús. Especial Hipotecario Civil Admite Elaborar Exhorto. 1 Acdo. Núm. Exp. 1674/2024.

Sistema Único de Autofinanciamiento S.A. de C.V. vs. Alvarado Gómez María Esther. Especial Mercantil Mercantil Requerimiento. 1 Acdo. Núm. Exp. 1692/2024.

Sociedad Hipotecaria Federal, Sociedad Nacional de Crédito, Institución de Banca de Desarrollo vs. Beatriz Cisneros Zavala. Especial Hipotecario Civil Vista. 1 Acdo. Núm. Exp. 988/2011.

Trujano Velasco Raquel vs. Inmobiliaria Artmen S.A. de C.V. y Real García Lorenzo Arturo y Director del Registro Público de la Propiedad y del Comercio de la Ciudad de México. Ord. Civil Turnese. 1 Acdo. Núm. Exp. 720/2023.

Unión de Crédito Santa Fe S.A. de C.V. vs. Fashionista Jeans S.A. de C.V. y Shehoah Mizrahi Daniel. Especial Hipotecario Civil Turnese. 1 Acdo. Núm. Exp. 1098/2024.

Vaño Newman Martín vs. Lm13 Desarrolladora S.A. de C.V. y Gutiérrez Silva Rodrigo Nar. Ejecutivo Mercantil Dada Cuenta. 1 Acdo. Núm. Exp. 1350/2023.

Velázquez Andrade Víctor Hugo vs. Moreno Pérez de Cortés María Luisa. Ord. Civil Expedientillo. 1 Acdo. en Expedientillo. Núm. Exp. 294/1997.

Vera Lomelín José Luis vs. Torres Trejo Juan Cristhian y Vázquez Vera Abigail. Vía de Apremio Civil 1 Acdo. Núm. Exp. 1206/2024.

Zermeño Amézcua Fernando vs. Romo Lizárraga Porfirio y Cravioto Cortés Magdalena. Controversias de Arrendamiento Civil Turnese. 1 Acdo. Núm. Exp. 910/2024.

Ckd Activos 11 Sociedad Anónima, Promotora de Inversión de Capital Variable, antes BBVA México S.A. Institución de Banca Múltiple, Grupo Financiero BBVA México antes Hipotecaria Nacional, S.A. de C.V. Sociedad Financiera de Objeto Múltiple, Entidad Regulada, Grupo Financiero BBVA Bancomer vs. Verónica Celeste Auces Ortega. Especial Hipotecario Civil Cambio de Denominación. 1 Acdo. Núm. Exp. 1602/2010.

NO PUBLICADOS

Afianzadora Fiducia S.A. de C.V. vs. Comercializadora Rupol S.A. de C.V. y Marquina Acosta Jesús Alejandro y Pimentel Alcántara María del Carmen y Rubio González Mauricio y Zapata Morgado Blanca Alicia. Especial de Fianzas Mercantil No Publicado. 1 Acdo. Núm. Exp. 1756/2024.

Banco Invex S.A. I. B. M vs. Keith Wiliams Christopher. Especial Hipotecario Civil No Publicado. 1 Acdo. Núm. Exp. 1682/2024.

Castro Ibarra Eduardo Alejandro vs. Director del Registro Público de la Propiedad y del Comercio de la Ciudad de México y Portillo Ortiz Rosa Magdalena y Hernández Rivera Onofre. Ord. Civil Prevención. 1 Acdo. Núm. Exp. 1758/2024.

Ci Banco S.A. Institución de Banca Múltiple vs. Copca Peralta Rogelio. Especial Hipotecario Civil Amparo Directo. 1 Acdo. Núm. Exp. 1194/2024.

SENTENCIAS DEFINITIVAS DEL 7 DE ENERO DEL 2025

Cornejo Chávez Esperanza vs. Godínez Guadarrama Israel. Ord. Civil Sent. Def. 1 Núm. Exp. 614/2024

SENTENCIA INTERLOCUTORIA

Cañedo Navarro Blanca Delia Y Otros vs. Leticia Nava Villafaña Y Otros. Juicio: Ordinario Civil Exp: 462/2015

LA SECRETARIA DE ACUERDOS
LIC. IRENE MIRIAM MEJÍA HERNÁNDEZ

VIGÉSIMO NOVENO DE LO CIVIL

SECRETARÍA "A"
ACUERDOS DEL 7 DE ENERO DEL 2025

Solo S.A. de C.V. como Cesionaria de Publicaciones Citem, S.A. de C.V. vs. Rangel Ortiz José Arturo. Ord. Mercantil Acuerdo. 1 Acdo. Núm. Exp. 733/2012.

Alcocer Silva Fernando Guillermo su Sucesión vs. Alcalá Ramírez María Sara Quien También Acostumbra a Llamarse Sara Alcalá Ramírez y Sara Ramitrez Sucesión, Cetina Alcalá María Sara Lilia, Cetina Alcalá Humberto su Sucesión, Cetina Alcalá Víctor Manuel y C. del Registro Público de la Propiedad y el Comercio de la Ciudad de México. Ord. Civil Acuerdo. 1 Acdo. Núm. Exp. 523/2019 Tomo II.

Alvarado y Gallardo Manuel vs. Munguía Huerta Juan. Controversias de Arrendamiento Civil Auto de Radicación del Extinto Juzgado 50 Civil antes 531/2024. 1 Acdo. Núm. Exp. 1461/2024.

Arrendadora la Feria S.A. de C.V. vs. Caballero Lara Manuel Guadalupe. Especial Hipotecario Civil Acuerdo. 1 Acdo. Núm. Exp. 649/2018 Tomo II.

Auquiti Sociedad Anónima de Capital Variable Sociedad Financiera de Objeto Múltiple Entidad No Regulada vs. Alfaxa S.A. de Cv, Ax Matt Inmobiliaria S.A. de C.V. y Alfaro Rosales Jair Enoc Libni. Ejecutivo Mercantil Amparo 1158/2024. 1 Acdo. en Amparo. Núm. Exp. 101/2020 Amparo 1158/2024.

Baca Calzon Timoteo Marcos vs. Huerta Olivares Arturo. Ord. Civil Acuerdo. 1 Acdo. Núm. Exp. 1231/2024.

Banco Mercantil del Norte S.A. Institución de Banca Múltiple Grupo Financiero Banorte vs. Fiesta y Ya S.A. de C.V. y Gutiérrez García Fernando Antonio. Ejecutivo Mercantil 1 Acdo. Núm. Exp. 561/2017.

Banco Mercantil del Norte, S. A, Institución de Banca Múltiple, Grupo Financiero Banorte vs. Flores Fuentes Abraham. Especial Hipotecario Civil Acuerdo. 1 Acdo. Núm. Exp. 419/2020.

Banco Mercantil del Norte, S.A., Institución de Banca Múltiple, Grupo Financiero Banorte como Cesionario de BBVA Bancomer S.A. Institución de Banca Múltiple como Cedente vs. Martínez Camacho Pedro Raymundo Cornelio y Otra. Especial Hipotecario Civil Acuerdo. 1 Acdo. Núm. Exp. 645/2013 Tomo II.

Banco Nacional de México S.A. Integrante del Grupo Financiero Banamex División Fiduciaria vs. Virion S.A. de C.V. y Ilori S.A. de C.V. y Roza Treviño Manuel y Roza Treviño María del Pilar y Thebald Fox Ma Lucía y Inmobiliaria Integración Inmobiliaria S.A. de C.V. y Inmobiliaria Integración Inmobiliaria S.A. de C.V. Ord. Mercantil Acuerdo. 1 Acdo. Núm. Exp. 1621/2024.

Banco Nacional de México S.A. Integrante del Grupo Financiero Banamex vs. Guerra Wong Rodrigo Ismael. Especial Hipotecario Civil Acdo. Susp. Def. Amparo 996/2024. 1 Acdo. Núm. Exp. 487/2020.

Banco Nacional de México S.A. Integrante del Grupo Financiero Banamex vs. Guerra Wong Rodrigo Ismael. Especial Hipotecario Civil Amparo 996/2024. 4 Acdos. en Amparo. Núm. Exp. 487/2020 Amparo 996/2024.

Banco Nacional de México Sociedad Integrante del Grupo Financiero Banamex vs. López Rodríguez Yadira Merced. Especial Hipotecario Civil Acuerdo. 1 Acdo. Núm. Exp. 65/2015 Tomo II.

Banco Santander México S.A. Institución de Banca Múltiple Grupo Financiero Santander México vs. Works Selec Tico S.A. de C.V. y Castelán Osorio Ignacio. Providencias Precautorias Civil Acuerdo. 1 Acdo. Núm. Exp. 1627/2024.

SOLO CONSULTA
SOLO CONSULTA
SOLO CONSULTA

BBVA México S a Institución de Banca Múltiple Grupo Financiero BBVA México vs. Moreira Gutiérrez Bárbara Irais. Juris. Voluntaria Civil Auto de Radicación del Extinto Juzgado 50 Civil antes 641/2024. 1 Acdo. Núm. Exp. 1463/2024.

Chimal Aragón Sianya María vs. Almaraz Robledo Eulalia Estela. Ord. Civil 1 Acdo. Núm. Exp. 1777/2024.

Condominio Palmas Corinto Segunda Secc. vs. Cheschistz Rodríguez Miguel Ángel y Otra. Ejec. Merc. Acuerdo. 1 Acdo. Núm. Exp. 31/2007.

Corporativo Zenddere I Sociedad Anónima Promotora de Inversión de Capital Variable vs. Orozco Rodríguez Arturo y Otro. Especial Hipotecario Civil Acuerdo. 1 Acdo. Núm. Exp. 137/2013.

Diversia, S.A. de C.V. vs. Gobierno del Distrito Federal y Otros. Ord. Civil Amparo 816/2024. 1 Acdo. en Amparo. Núm. Exp. 1477/2011 Amparo 816/2024.

Diversia, S.A. de C.V. vs. Gobierno del Distrito Federal y Otros. Ord. Mercantil Acdo. en Tomo III Copias. 2 Acdos. Núm. Exp. 1477/2011 Tomo III.

Flores Benítez Erik vs. Espinosa Rodríguez Luz María. Ord. Civil Auto de Radicación del Extinto Juzgado 50 Civil antes 339/2024. 1 Acdo. Núm. Exp. 1721/2024.

Garcés Rincón Gallardo José Jorge vs. Arvil, Sociedad Anónima. Ejecutivo Mercantil Acdo. en el Expedientillo. 1 Acdo. en Expedientillo. Núm. Exp. 1601/2024 Expdllo. (Exp. en Sala 5).

González Domínguez su Sucesión Adriana Atlantida vs. Vincze Blau Andrea Rosemaria. Ord. Civil Amparo 816/2024. 1 Acdo. en Amparo. Núm. Exp. 1331/2022 Amparo 816/2024.

Hernández Coronel María Guadalupe vs. Cervantes Corona Ana. Ord. Civil Acuerdo. 1 Acdo. Núm. Exp. 575/2024.

HSBC México S.A. Institución de Banca Múltiple Grupo Financiero HSBC División Fiduciaria en su Carácter de Fiduciario en el Fideicomiso Irrevocable Número F 253936 vs. Lázaro Vergara Miguel Ángel. Especial Hipotecario Civil Acuerdo. 1 Acdo. Núm. Exp. 673/2016.

HSBC México Sociedad Anónima de Banca Múltiple Grupo Financiero HSBC División Fiduciaria como Fiduciario en el Fideicomiso Irrevocable Número 232017 vs. Reyes Reyna Ma. Irma. Especial Hipotecario Civil Acuerdo. 1 Acdo. Núm. Exp. 113/2015.

HSBC México Sociedad Anónima, Institución de Banca Múltiple, Grupo Financiero HSBC División Fiduciaria vs. Romero García Bertha Alicia y Mario Gilberto Flores Piñera. Especial Hipotecario Civil Acuerdo. 1 Acdo. Núm. Exp. 1217/2018.

HSBC México, S.A., Institución de Banca Múltiple, Grupo Financiero HSBC vs. Portugal Borja Gabriel Carmelo. Especial Hipotecario Civil 1 Acdo. Núm. Exp. 89/2023.

Incubadora Monetaria S.A. de C.V. vs. Martínez Figueroa Ángel Augusto. Juris. Voluntaria Civil Acuerdo. 1 Acdo. Núm. Exp. 609/2024.

Inmuebles Suevia S.A. vs. Santos Vázquez Guillermo Eduardo y Hernández Solís Aurora. Controversias de Arrendamiento Civil Acuerdo. 1 Acdo. Núm. Exp. 1195/2017.

Instituto del Fondo Nacional de la Vivienda para los Trabajadores (Infonavit) vs. Manuel Cueto Jesús. Vía de Apremio Civil Auto de Radicación del Extinto Juzgado 50 Civil antes 101/2022. 1 Acdo. Núm. Exp. 1423/2024.

Instituto del Fondo Nacional de la Vivienda para los Trabajadores vs. Velasco Fiscal Ana María. Especial Hipotecario Civil 1 Acdo. Núm. Exp. 781/2019.

Laguna Villar Evelyn vs. Jiménez Cruz Eulalio y García Miñón Eleazar. Ord. Civil Acuerdo. 2 Acdos. Núm. Exp. 181/2024.

López Nieto Bernardo vs. Lunas Vázquez Nicolás y Otra. Ord. Mercantil Acuerdo. 1 Acdo. Núm. Exp. 945/2012 Tomo II.

Loya Flores Josefina vs. Salloum de León Adonis Gabriel. Juris. Voluntaria Civil Acuerdo. 1 Acdo. Núm. Exp. 1211/2024.

Millán Morgan Zaira vs. Pizarro Suárez Merino José Luis. Ejecutivo Mercantil Auto de Radicación del Extinto Juzgado 50 Civil antes 473/2023. 1 Acdo. Núm. Exp. 1503/2024.

Monroy Laguna María del Rosario su Sucesión vs. Monroy Laguna María Isabel. Ord. Civil 1 Acdo. Núm. Exp. 1771/2024.

Ochoa Charraga Roberto vs. Grupo Spaten S de R.L. de C.V. y Gaxiola Cuevas Cecilia Patricia y Rollgen Venegas Gunther Daniel. Ord. Mercantil Acuerdo. 4 Acdos. Núm. Exp. 1711/2024.

Quant Capital S.A. de C.V. Sofom Enr vs. Grupo 8200 S de R.L. de C.V. y Desarrolladora Cielo S.A. de C.V. y Atri Chueque Elías. Providencias Precautorias Civil Acuerdo. 1 Acdo. Núm. Exp. 537/2024.

Recuperadora de Comercio Interior Sociedad de Responsabilidad Limitada de Capital Variable vs. Mendoza Delgado Alberto y Mendoza Cespedes José. Especial Hipotecario Civil Acuerdo. 1 Acdo. Núm. Exp. 1201/2018 Tomo III.

Rodríguez Álvarez Enrique vs. Rodríguez Álvarez Ángel y Rodríguez Galindo Luis Ángel. Ord. Civil Auto de Radicación del Extinto Juzgado 50 Civil antes 471/2024. 1 Acdo. Núm. Exp. 1459/2024.

Salazar Velasco José Gilberto y Flores Parra Jorge vs. Patiño Lucas. Medios Preparatorios Civil 1 Acdo. Núm. Exp. 1773/2024.

Sánchez Flores Hugo Jesús como Cesionario de Cibergestion Administradora de Activos, S.A. de C.V. Actualmente Prima Administradora de Activos, S.A. de C.V. como Cedente, a su Vez como Cesionaria de Hipotecaria Nacional, S.A. de C.V. Sofom, Er Grupo Financiero BBVA Bancomer vs. Silva Vicera Saúl su Sucesión. Especial Hipotecario Civil Acuerdo. 1 Acdo. Núm. Exp. 913/2013.

Sánchez Sánchez Juan y González Vanegas Diana Isabel y González Venegas María del Carmen y Lo Mejor en Pinturas S.A. de C.V. vs. Grupo Corporativo Comex México S.A. de C.V. y Socios y Consorcio Comex S.A. de C.V. y Socios y Ppg Industries de México S.A. de C.V. y Socios y Distribuidora Kroma S.A. de C.V. y Socios. Ord. Mercantil Acdo. Expedientillo. 1 Acdo. en Expedientillo. Núm. Exp. 877/2024 Bis. 1.

Scotiabank Inverlat, S.A. Institución de Banca Múltiple Grupo Financiero Scotiabank Inverlat vs. Castillo Castrejón Juan Pablo Alfredo. Especial Hipotecario Civil Acuerdo. 1 Acdo. Núm. Exp. 1679/2024.

Scotiabank Inverlat, S.A., Institución de Banca Múltiple, Grupo Financiero Scotiabank Inverlat vs. Valencia García Francisco Javier. Especial Hipotecario Civil Acdo. en el Expedientillo. 1 Acdo. en Expedientillo. Núm. Exp. 1695/2024 Expdllo. Exp. en Sala 8.

Secreto. Ejecutivo Mercantil Acuerdo. 1 Acdo. Núm. Exp. 855/2023.

Sociedad Hipotecaria Federal, S.N.C. Institución de Banca de Desarrollo en su Carácter de Fiduciario Sustituto de Banco de México en el Fideicomiso del Fonso de Operación y Financiamiento Bancario a la Vivienda vs. Munguía Cedillo José Manuel y Otra. Esp. Hip. Acuerdo. 2 Acdos. Núm. Exp. 533/2009.

Solís Cruz Joaquín y Luis Joaquín Solís Cruz vs. Banco Nacional de Obras y Servicios Públicos S.A. y Gordillo Román Roberto. Ord. Civil 2 Acdos. Núm. Exp. 1045/2024.

Toribio Borja Faustino vs. Compañía Inmobiliaria Coronado S.A. de C.V. Ord. Civil Auto de Radicación del Extinto Juzgado 50 Civil antes 841/2022. 1 Acdo. Núm. Exp. 1419/2024.

Vértiz Mario vs. Carraro Fabero Fortunato y También Conocido como Fortunato Carrero Fabero y C Director del Registro Público de la Propiedad y del Comercio de la Ciudad de México y de Blas Ramírez Luis y También Conocido como Luis Blass Ramírez. Ord. Civil Auto de Radicación del Extinto Juzgado 50 Civil antes 31/2024. 1 Acdo. Núm. Exp. 1449/2024.

Villanueva Montaño Maricela del Carmen vs. Banco Internacional Inmobiliario S.A. y C. Director del Registro Público de la Propiedad y del Comercio de la Ciudad de México. Ord. Civil Acuerdo. 1 Acdo. Núm. Exp. 1181/2018.

MAL PUBLICADOS

Cantera Gutiérrez Víctor vs. Betancourt Díaz Isidro y Reyes Morales Irene y Betancourt Reyes Irene. Ord. Civil Acdo. mal Publ. del 12/12/24. 1 Acdo. Núm. Exp. 413/2024.

NO PUBLICADOS

Banco Santander México S.A. Institución de Banca Múltiple Grupo Financiero Santander México vs. Iglesias León Adriana Miroslava. Providencias Precautorias Civil Acdo. Autr. Demandada. 1 Acdo. Núm. Exp. 1331/2023.

SENTENCIA INTERLOCUTORIA

Dávalos Barragán Cristina como Cesionaria de Banco Mercantil del Norte, S.A., como Cedente vs. Morales Hilario Julio Alejandro. Especial Hipotecario Civil Sent. Interl. 1 Núm. Exp. 699/2018

Instituto del Fondo Nacional de la Vivienda para los Trabajadores (Infonavit) vs. Martínez Ortiz María Alicia. Especial Hipotecario Civil Sent. Interl. 1 Núm. Exp. 533/2017

EL SECRETARIO DE ACUERDOS
LIC. JUAN DE LA CRUZ ROSALES CHI

SECRETARÍA "B"
ACUERDOS DEL 7 DE ENERO DEL 2025

Af Representación, Gestion, Administración y Defensa Legal de Activos S.A. de C.V. como Cesionario Debanco Mercantil del Norte S.A. Institución de Banca Múltiple Grupo Financiero Banorte vs.

SOLO CONSULTA
SOLO CONSULTA
SOLO CONSULTA

Muebles y Diseños Elsy S.A. y Otros. Ejecutivo Mercantil Acdo. Se Ordena Oficio Al Registro Público de la Propiedad y del Comercio. 1 Acdo. Núm. Exp. 1242/2010 Tomo II.

Álvarez Hernández Catalina vs. Hernández de Espitia Angelina. Ord. Civil 2 Acdos. Núm. Exp. 176/2024.

Autofinanciamiento México S.A. de C.V. vs. Omar Cruz Rosas y Rosas Hernández Ofelia Maribel y Cruz Lira Francisco Paulino. Ejecutivo Mercantil 1 Acdo. Núm. Exp. 238/2023.

Banca Mifel S.A. Institución de Banca Múltiple Grupo Financiero Mifel en su Carácter de Fiduciario en el Fideicomiso de Administración Número 800/2007 vs. Portiga S.A. de C.V. y Ramos Miranda Aarón Josué y Portilla Báez María Gabriela y Ortiz Portilla María Gabriela. Controversias de Arrendamiento Civil Amparo 831/2024. 3 Acdos. en Amparo. Núm. Exp. 12/2024 Amparo 831/2024.

Banco Mercantil del Norte S.A., Institución de Banca Múltiple, Grupo Financiero Banorte como Cesionario de BBVA Bancomer, S.A., Institución de Banca Múltiple, Grupó Financiero BBVA Bancomer como Cedente vs. Hernández Romero Héctor Fernando. Especial Hipotecario Civil 1 Acdo. Núm. Exp. 810/2013 Tomo 2, 4/Julio/2024.

Banco Mercantil del Norte S.A. vs. Valencia Osnaya Mónica Denise y Valencia Contreras Juan. Especial Hipotecario Civil Acuerdo, Reb. de la Parte Actora por No Contestar Agravios de Apel. de la Demandada. 1 Acdo. Núm. Exp. 912/2022.

Chg Meridian México, S.A. P. I. de C.V. vs. Prettl de México, S.A. de C.V. Providencias Precautorias Civil 1 Acdo. Núm. Exp. 1796/2024.

Ci Banco Sociedad Anónima, Institución de Banca Múltiple en su Carácter de Fiduciario en el Fideicomiso F/00430 como Fusionada antes The Bank Of New York Mellon, Sociedad Anónima Institución de Banca Múltiple como Fusionante vs. Zárate Gallardo Felisa. Especial Hipotecario Civil 1 Acdo. Núm. Exp. 310/2010 Tomo II.

Constructora y Urbanizadora Andromeda S.A. de C.V. vs. Metrofinanciera S.A. de C.V., Sociedad Financioera de Objeto Múltiple Entidad No Regulada. Ord. Mercantil Amparo 752/2024. 3 Acdos. en Amparo. Núm. Exp. 1934/2009 Amparo 752/2024.

Constructora y Urbanizadora Andromeda S.A. de C.V. vs. Metrofinanciera S.A. de C.V., Sociedad Financioera de Objeto Múltiple Entidad No Regulada. Ord. Mercantil Acdo. Se Deja Insubsistente Sent. Interlocutoria. 1 Acdo. Núm. Exp. 1934/2009 Tomo V.

Errichten & Technology S.A. de C.V. vs. Rangel Rangel Isaac y Rueda Collado Alberto y Rangel García Rosa Reyna. Especial Hipotecario Civil Acdo. Se Cierra Tomo I. 1 Acdo. Núm. Exp. 80/2022.

García López Yoryeth vs. García Corona José Luis. Ord. Civil Acdo. Se Tiene por Contestada Reconvención. 1 Acdo. Núm. Exp. 1008/2023.

Gómez Lorenzo Pedro y Aguirre Díaz Adriana Matilde vs. Qualitas Compañía de Seguros S.A. de C.V. Ord. Civil Acuerdo. 2 Acdos. Núm. Exp. 1118/2023 Tomo 2, 9/Octubre/2024.

González Othón Raúl Javier vs. González García Stephany Rocío. Controversias de Arrendamiento Civil 1 Acdo. Núm. Exp. 1176/2024.

Hernández Jaramillo Lilia Karen vs. Autotransportes Tlaxcala Apizaco Huamantla S.A. de C.V. y Qualitas Compañía de Seguros S.A. de C.V. Ord. Civil Acdo. Apel. de Tramitación Conjunta Con la Def. en contra del Auto de 2 de Diciembre 2025 por Autotransportes Tlaxcala. 3 Acdos. Núm. Exp. 638/2023 Tomo 2, 3/Octubre/2024.

Hogar y Cultura A.C. vs. Cordero Hernández María Elena. Ord. Civil Acdo. Se Ordena Girar Oficio Al Archivo General de Notarías. 1 Acdo. Núm. Exp. 944/2023.

HSBC México S.A. Institución de Banca de Desarrollo vs. Estehla Magos Ramírez. Especial Hipotecario Civil 1 Acdo. Núm. Exp. 1794/2024.

HSBC México Sociedad Anónima Institución de Banca Múltiple Grupo Financiero HSBC División Fiduciaria en su Carácter de Fiduciario del Fideicomiso Irrevocable de Administración Fuente de Pago y Garantía F 258040 vs. Martínez Guerra Luis Rey y Crédito Inmobiliario Sociedad Anónima de Capital Variable Sociedad Financiera de Objeto Múltiple Entidad No Regulada División Fiduciaria. Ejecutivo Mercantil Acdo. Parte Actora Se Notifica de la Llegada y Radicación de Los Autos. 1 Acdo. Núm. Exp. 1476/2024.

HSBC México, S.A. Institución de Banca Múltiple Grupo Financiero HSBC División Fiduciaria vs. García Vázquez Marco Aurelio y Otra. Esp. Hip. 1 Acdo. Núm. Exp. 64/2010.

Iako Behar Iossif su Sucesión vs. Dagostini Chloe. Ord. Civil Acdo. Se Señala Fecha de Aud. Previa, de Concil. y de Excepciones Procesales. 1 Acdo. Núm. Exp. 1004/2024.

Instituto de Seguridad y Servicios Sociales de Los Trabajadores del Estado a Través de su Fondo de la Vivienda Fovissste vs. Eduardo Contreras Guzmán. Especial Hipotecario Civil Acdo. Aclaratorio. 1 Acdo. Núm. Exp. 1182/2024.

Instituto de Seguridad y Servicios Sociales de Los Trabajadores del Estado, a Través de su Fondo de la Vivienda Fovissste vs. Valderrama Coronado Jesús. Especial Hipotecario Civil 1 Acdo. Núm. Exp. 1784/2024.

Instituto del Fondo Nacional de la Vivienda para los Trabajadores vs. Castro Ramírez José Luis. Especial Hipotecario Civil 1 Acdo. en Expedientillo. Núm. Exp. 554/2019 Expdllo.

Instituto del Fondo Nacional de la Vivienda para los Trabajadores vs. Cejudo Hernández Fernando. Especial Hipotecario Civil 1 Acdo. en Expedientillo. Núm. Exp. 266/2018 Expedientillo.

Isaías Zanatta María Gabriela vs. Davatta Group Sapi de C.V. Ord. Mercantil Acdo. Desistimiento de la Instancia. 1 Acdo. Núm. Exp. 894/2024.

Labastida Bautista Miguel Ángel y Labastida Bautista Víctor Hugo vs. Labastida Neri Francisco y Guillén Rojas También Conocido como J. de Jesús Guillén Rojas José de Jesús y Registro Público de la Propiedad y del Comercio en Esta Ciudad de México. Ord. Civil Acdo. Señala Aud. Previa, de Concil. y de Excepciones Procesales. 1 Acdo. Núm. Exp. 1132/2018 Tomo 2, 14/Junio/2024.

Ledesma Estrada Micaela vs. Rivera Hernández Raúl Alberto. Ord. Civil 1 Acdo. Núm. Exp. 620/2021.

Levy Achar Alfredo vs. Registro Público de la Propiedad y de Comercio de la Ciudad de México y Secretaria de Administración y Finanzas de la Ciudad de México y Weinberg Slobotzky Karine Isa Quien También Acostumbra a Utilizar el Nombre de Karine Isa Weinberg Slobotzky de Schon. Ord. Civil Amparo 1008/2024. 1 Acdo. en Amparo. Núm. Exp. 152/2024 Amparo 1008/2024-III.

Levy Achar Alfredo vs. Registro Público de la Propiedad y de Comercio de la Ciudad de México y Secretaria de Administración y Finanzas de la Ciudad de México y Weinberg Slobotzky Karine Isa Quien También Acostumbra a Utilizar el Nombre de Karine Isa Weinberg Slobotzky de Schon. Ord. Civil Acdo. en Tomo II Suspensión, No Dictar Sent. Definitiva. 1 Acdo. Núm. Exp. 152/2024 Tomo II.

López Montes María de Lourdes vs. Soto Tzompantzi Julio César y Otro. Controversias de Arrendamiento Civil 2 Acdos. Núm. Exp. 18/2018.

Mercado Hernández Eusebia su Sucesión vs. Lara Hernández José Antonio y Comercializadora de Soluciones Integrales Um S.A. de C.V. Ord. Civil Acdo. No Se Admite Apelación. 1 Acdo. Núm. Exp. 650/2020 Tomo II.

Mercado Martínez Álvaro vs. Hernández Guzmán Anastacio y Otro. Ord. Civ. Acuerdo. 1 Acdo. Núm. Exp. 234/2010.

Michan Sidauy Gilda vs. Michan Sidauy Carlos y Lira 61 S de R.L. de C.V. Ord. Civil 1 Acdo. Núm. Exp. 596/2024.

Montejo Cruz Huitzillin Atzin vs. García Estrada Rafael. Ord. Civil 1 Acdo. Núm. Exp. 1772/2024.

Muñoz Mercado Janin vs. Caballero Rivera Juan Carlos. Ord. Civil 1 Acdo. Núm. Exp. 868/2024.

Novarec S.A. de C.V. Sofom E. N. R. y Portafolio de Negocios, S.A. de C.V. Sofom E. R vs. Fisma Fierros Industriales Santa Martha Acatitla S.A. de C.V. y Valdez Morales Juan Francisco. Proced. Judicial de Ejecc. de Gatantía Otorgada Mediante Prenda Sin Transmisión de Pos. Mercantil 2 Acdos. Núm. Exp. 34/2022 Tomo 2, 19/Noviembre/2024.

Olechnowicz Rosen Martha vs. Operadora Recyceln S.A. de C.V. Juris. Voluntaria Civil 1 Acdo. Núm. Exp. 1782/2024.

Oportunidades para Emprendedores, S.A. P. I. de C.V., Sociedad Financiera de Objeto Múltiple, E. N. R vs. García García Felipe y González González Angélica. Ejecutivo Mercantil Acdo. Solicita Aclaración Al Escrito. 1 Acdo. Núm. Exp. 422/2017 Tomo 2, 28/Octubre/2024.

Ortiz Duarte Fernando su Sucesión y Reyes Romero Esperanza su Sucesión vs. Ortiz Reyes Ariel. Ord. Civil Acuerdo. 2 Acdos. Núm. Exp. 674/2024.

SOLO CONSULTA
SOLO CONSULTA
SOLO CONSULTA

Producto Finz S.A. P. I. como Cesionaria de Recipot, S.A. P. I. de C.V. como Cedente vs. Puente Ramos Christian Selene. Especial Hipotecario Civil Acdo. Autorización. 1 Acdo. Núm. Exp. 656/2011.

Ramírez de Galindo Sara su Sucesión vs. Santos Trejo María Guadalupe, Contreras Alma Rosa, Trejos Angélica y Hernández Esmeralda. Ord. Civil Acuerdo. 3 Acdos. Núm. Exp. 506/2016 Tomo 2, 12 Julio 24.

Reyes Gil José Antonio vs. Cruz Rangel Carlos Eduardo. Especial Hipotecario Civil Acdo. Entrega y Recepción de Inmueble. 1 Acdo. Núm. Exp. 1006/2019.

Ríos Herrera Manuel su Sucesión y También Conocido como José Manuel Ríos Herrera su Sucesión vs. Grupo Inmobiliario Seira S.A. de C.V. y Titular de la Notaria Número 1 de Chilapa de Álvarez Guerrero y Gamboa Rullan Arturo y Gutiérrez Mendoza Blanca Fernanda y Titular de la Notaria Número 214 de la Ciudad de México y Titular de la Notaria Número 96 de la Ciudad de México y Compañía Administradora de Bienes Inmuebles Coabier S de R.L. de C.V. y Compañía Integradora de Bienes Raíces Coiber S de R.L. de C.V. y C Director del Registro Público de la Propiedad y del Comercio de la Ciudad de México y Forzan Trejo Raúl. Ord. Civil 3 Acdos. Núm. Exp. 1192/2023 Tomo II.

Rodríguez Moctezuma Norma Angélica vs. Márquez Díaz Avelino y Quiroz del Castillo María Guillermina. Ord. Civil Acdo. Se Cita a Sent. Interlocutoria. 1 Acdo. Núm. Exp. 916/2024.

Ruíz José Luis vs. Cortés Guerrero Ismael. Controversias de Arrendamiento Civil 1 Acdo. Núm. Exp. 1040/2024.

Santiago Barquet Karim Francisco vs. Lonai Group Property Services S.A. Decv y Scotiabank Inverlat Sociedad Institución de Banca Múltiple Grupo Financiero Scotiabank Inverlat. Ord. Civil Acuerdo. 1 Acdo. Núm. Exp. 152/2020 Tomo II.

Santiago Jiménez Griselda vs. Pérez Hernández Sayra Alicia y Prado Martínez Micaela. Controversias de Arrendamiento Civil Acdo. Contestación de Demanda de Sayra Alicia Pérez Hernández. 1 Acdo. Núm. Exp. 210/2024.

Scotiabank Inverlat S.A. Institución de Banca Múltiple Grupo Financiero Scotiabank Inverlat vs. Rodríguez Pérez José Tomás Clemente. Especial Hipotecario Civil 2 Acdos. Núm. Exp. 1264/2018 Tomo 2, 19/Noviembre/2024.

Scotiabank Inverlat S.A. Institución de Banca Múltiple Grupo Financiero Scotiabank Inverlat vs. Chombo Chávez Felipe de Jesús. Especial Hipotecario Civil Acuerdo. 1 Acdo. Núm. Exp. 1356/2023.

Secreto. Providencias Precautorias Civil 1 Acdo. Núm. Exp. 628/2024.

Secreto. Ejecutivo Mercantil 1 Acdo. Núm. Exp. 646/2024.

Seedorf y Máyer Magret Claire Mari su Sucesión vs. Smeke Alfille Jaime. Ord. Civil 1 Acdo. en Expedientillo. Núm. Exp. 1344/2023 Expdllo.

Socafi, S.A. de C.V. vs. Almazán Pérez Aurora Isabel y Bustamante Chaverria José Guadalupe. Ejecutivo Mercantil 2 Acdos. Núm. Exp. 626/2023.

Tapia Soto Eduardo Luis y Tapia Soto Dagoberto Enrique y Tapia Soto Ismael Hugo vs. Cfh Tenedora de Tierra S.A. de C.V. Controversias de Arrendamiento Civil 1 Acdo. Núm. Exp. 304/2022 Tomo II.

Unión de Crédito el Águila S.A. de C.V. vs. Expotendenza Comercializadora S.A. de C.V. y Ceja Morales Blanca Patricia. Ejecutivo Mercantil Acdo. en Tomo II Autorización. 1 Acdo. Núm. Exp. 1248/2019 Tomo II.

Urbieta Tavera Juan Carlos vs. Ryr Construcciones Hidroneumaticas Eléctricas y Civiles S.A. de C.V. y Hernández Ortiz Rubén Enrique. Providencias Precautorias Civil Acdo. Se Acuerda Desistimiento. 1 Acdo. Núm. Exp. 226/2024.

Del Moral de Alfaro Rosa María vs. Aurora Reyna García de Figueroa. Ord. Civ. 1 Acdo. Núm. Exp. 820/1991.

NO PUBLICADOS

Af Representación, Gestion, Administración y Defensa Legal de Activos S.A. de C.V. como Cesionario Debanco Mercantil del Norte S.A. Institución de Banca Múltiple Grupo Financiero Banorte vs. Muebles y Diseños Elsy S.A. y Otros. Ejecutivo Mercantil Acdo. Se Ordena Oficio Al 44 Civil. 1 Acdo. Núm. Exp. 1242/2010 Tomo II.

Balcázar Flores Ergio Arturo y Balcázar Flores Mario vs. Balcázar Flores Jesús Domingo y Solache Aguilar María de Jesús su Sucesión. Ord. Civil Acuerdo. 1 Acdo. Núm. Exp. 1330/2018.

Belmonte Ríos César Eduardo vs. Torrealba Lecuona Lilia Varenka Lorena su Sucesión. Ord. Civil Acdo. Se Ordena Emb. de Bienes. 1 Acdo. Núm. Exp. 594/2017 Tomo 2, 24/Septiembre/2024.

Continum Logística Internacional S.A. de C.V. como Cesionaria de Recuperadora de Deuda Hipotecaria, S. de R. L. de C.V. como Cedente vs. Palma Pérez María Teresa. Especial Hipotecario Civil Acuerdo. 1 Acdo. Núm. Exp. 1558/2010 Tomo 2 22- Agosto-2024.

Corporación de Importaciones y Exportaciones Mexicanas, S.A. de C.V. vs. Mizrahi y Asociados, S.A. de C.V. Ord. Civil Acuerdo. 1 Acdo. Núm. Exp. 1262/2023.

Crédito Único, S.A. de C.V., S. O. F. O. M., E. N. R vs. López Licea Virginia. Providencias Precautorias Civil Acdo. Radicación del Juzgado 50 Extinto, Exp. 1660/2024 antes 247/2024. 1 Acdo. Núm. Exp. 1660/2024.

Errichten & Technology S.A. de C.V. vs. Rangel Rangel Isaac y Rueda Collado Alberto y Rangel García Rosa Reyna. Especial Hipotecario Civil Acdo. Cuarta Sala Revoca Admisión de Recurso de Apelación. 1 Acdo. Núm. Exp. 80/2022.

Iako Behar Iossif su Sucesión vs. Dagostini Chloe. Ord. Civil Acuerdo. 3 Acdos. Núm. Exp. 1004/2024.

Instituto del Fondo Nacional de la Vivienda para los Trabajadores Infonavit vs. Ordaz Lira Mario Alberto. Especial Hipotecario Civil Acdo. Radicación del Juzgado 50 Extinto, Exp. 1622/2024 antes 387/2022. 1 Acdo. Núm. Exp. 1622/2024.

López Hernández Edwin Jeovany y Ortiz Cruz Dorisela vs. Seguros Banorte S.A. de C.V. Grupo Financiero Banorte. Ord. Civil Acuerdo. 1 Acdo. Núm. Exp. 1588/2024.

Márquez Barrientos Arturo vs. Panificadora la Esperanza, S.A. de C.V. Controversias de Arrendamiento Civil Acdo. Se Reconoce Carácter de Mandatario Judicial de la Parte Actora. 3 Acdos. en Seccion_De_Ejecución. Núm. Exp. 1502/2024 Secc. de Ejecución.

Multibanco Comermex S.A., Institución de Banca Múltiple, Grupo Financiero Inverlat, hoy Scotiabank Inverlat S.A., Institución de Banca Múltiple, Grupo Financiero Scotiabank Inverlat vs. Becerril Romero Ricardo. Ord. Civil 1 Acdo. Núm. Exp. 862/2023 Principal.

Nueva Wal Mart de México, S. de R. L. de C.V. vs. Gálvez Guzzy Jorge. Controversias de Arrendamiento Civil Acuerdo. 1 Acdo. Núm. Exp. 600/2021 Tomo.

Oportunidades para Emprendedores, S.A. P. I. de C.V., Sociedad Financiera de Objeto Múltiple, E. N. R vs. García García Felipe y González González Angélica. Ejecutivo Mercantil Acdo. No Se Admite Inc. Promov. por Mandatario Judicial. 1 Acdo. Núm. Exp. 422/2017 Tomo 2, 28/Octubre/2024.

Rayón Estrada Gabriela vs. Banco Mercantil del Norte S.A. Institución de Banca Múltiple Grupo Financiero Banorte. Ord. Civil Acuerdo. 3 Acdos. Núm. Exp. 1508/2024.

Rodríguez Monterrubio Alfredo Martín y Hernández Ortiz Johnn vs. Inmobiliaria Pachuca S.A. de C.V. y Jiménez González Guadalupe. Ord. Civil Acdo. Se Modifica Auto Admis. de Demanda y Se Ordena Susp. de la Ejecc. en Juzgado 14 Civil. 1 Acdo. Núm. Exp. 658/2024.

Vita Polanco vs. Briz Garizurieta Jesús Alfredo. Ejecutivo Civil Acdo. Se Ordena Emb. de Bienes. 1 Acdo. Núm. Exp. 390/2022.

AUDIENCIA

Muñoz Mercado Janin vs. Caballero Rivera Juan Carlos. Aud. Previa Ord. Civil. 1 Audiencia. Núm. Exp. 868/2024.

SENTENCIA INTERLOCUTORIA

Banco Ve por más S.A. Institución de Banca Múltiple, Grupo Financiero Ve por más vs. Corporación Faeza, S.A. de C.V. y Faeza Alloyers S.A. de C.V. y González Ayala Gustavo. Vía de Apremio Civil Sent. Interl. 1 Núm. Exp. 390/2024

LA SECRETARIA DE ACUERDOS
LIC. LUZ MARIANA GRANADOS GUTIÉRREZ

TRIGÉSIMO DE LO CIVIL

SECRETARÍA "A"
ACUERDOS DEL 7 DE ENERO DEL 2025

Amézcua Reyes Rosalía vs. Zúñiga Flores Luis Severiano. Ord. Civil 1 Acdo. Núm. Exp. 769/2024.

Arrendadora y Factor Banorte, S.A. de C.V., Sociedad Financiera de Objeto Múltiple, Entidad Regulada, Grupo Financiero Banorte antes Sólida Administradora de Portafolios S.A. de C.V. Sociedad

SOLO CONSULTA
SOLO CONSULTA
SOLO CONSULTA

Financiera de Objeto Múltiple Entidad Regulada Grupo Financiero Banorte vs. María del Rosario Bernal Romo. Ejecutivo Mercantil Acdo. Tomo II. 1 Acdo. Núm. Exp. 1613/2024 Tomo II.

Banco Autofin México S.A. vs. Cortez Rodríguez David Arturo. Ejecutivo Mercantil 1 Acdo. Núm. Exp. 1457/2024.

Banco Finterra, Sociedad Anónima, Institucionde Banca Múltiple vs. Faconnable Casa, Sociedad Anónima de Capital Variable, Farshid Daniel Rabizadeh (También Conocido como Fashid Daniel Rabizadeh y/o Farsmid Daniel Rabizadeh) y Mazal Fortuna Sidauy Castro. Providencias Precautorias Mercantil 1 Acdo. Núm. Exp. 235/2019 Exp. Principal Tomo II.

Banco Invex, Sociedad Anónima, Institución de Banca Múltiple, Invex Grupo Financiero, Fiduciario en su Carácter de Fiduciario del Fideicomiso Irrevocable de Administración, Fuente de Pago y Garantía 1055 vs. Rubio Cardenas Marcos y Castillo Álvarez Asminda. Vía de Apremio Civil 1 Acdo. Núm. Exp. 701/2021.

Banco Mercantil del Norte, Sociedad Anónima, Institución de Banca Múltiple, Grupo Financiero Banorte, hoy su Cesionaria María Victoria Sosa Ortega vs. Valencia Rodríguez Jaime. Especial Hipotecario Civil 1 Acdo. Núm. Exp. 665/2018 Tomo II.

BBVA Bancomer S.A. Institución de Banca Múltiple Grupo Financiero BBVA Bancomer antes Bancomer Sociedad Nacional de Crédito vs. Gallegos Fuentes Leopoldo Juan. Especial Hipotecario Civil Acuerdo. 1 Acdo. Núm. Exp. 1603/2024.

Cardona Mirón Manuel Jesús vs. Roberto Alberto Villaseñor Salinas Yos. Ord. Civil Amparo 637- 20- Vii. 1 Acdo. en Amparo. Núm. Exp. 303/2006 Amparo 637/2020.

Ci Banco, S.A. Institución de Banca Múltiple vs. Ernesto Rangel Galicia y Otro. Especial Hipotecario Civil no Publ. del 13 de Diciembre del 2024. 3 Acdos. Núm. Exp. 449/2015.

Comercia Tu Producto S de R.L. de C.V. vs. Contreras Camargo Rafael Omar. Ejecutivo Mercantil 1 Acdo. Núm. Exp. 1403/2024.

Condominio Avenida Amores Número 1722 Colonia del Valle Delegación Benito Juárez vs. López Espino Moisés. Ejecutivo Civil Acuerdo. 1 Acdo. Núm. Exp. 1223/2024.

Condominio Avenida Amores Número 1722 Colonia del Valle Delegación Benito Juárez vs. López Espino Moisés. Ejecutivo Civil Acdo. Tomo II. 2 Acdos. Núm. Exp. 1223/2024 Tomo II.

Cortés Castro Odilón vs. Trejo Vega de Quezada Reynalda y Quezada Ramírez Pompeyo. Ord. Civil Expedientillo. 1 Acdo. Núm. Exp. 87/2019.

Ellstein Japchik José y Bleier Fraind Pedro y Fraind Stein Isaac y Fraind Stein Mauricio y Ellstein Japchik Rosa y Fraind Ellstein Jacobo y Ellstein Japchik Elisa y Ellstein Japchik Susana vs. Paralelogramo Diseño, S.A. de C.V. y Inmobiliaria Zerimar, S.A. de C.V. y Espejel Morales Rosa María y Ramírez Aguilera Miguel Ángel. Controversias de Arrendamiento Civil 1 Acdo. Núm. Exp. 687/2021 Exp. Principal Tomo II.

Estrada Torres Mabel y Estrada Torres Gonzalo y Estrada Torres Alberto vs. Gómez Luna Abogados Sc. Ord. Civil 1 Acdo. Núm. Exp. 1645/2024.

Flores Heredia Estefani vs. Huerta Vera Jordán Javier y Cabrera Luna Gabriel y Martínez Flores Modesta y Cabrera Martínez Cinthya Daniela y Vigil Rivera Juan Enrique y Martínez Flores Edith y Paqui Mora David y Torres Isabel y Huerta Velázquez Margarita Asunción y García García María Teresa de Jesús. Ord. Civil 1 Acdo. Núm. Exp. 1079/2024.

Fovissste vs. Iliana Emelyn García Espinosa. Especial Hipotecario Civil Expedientillo. 1 Acdo. en Expedientillo_Expediente_No_Conocido. Núm. Exp. 99/2019.

HSBC México, S.A., Institución de Banca Múltiple, Grupo Financiero HSBC vs. Guzmán León Jorge. Especial Hipotecario Civil 1 Acdo. Núm. Exp. 1049/2024.

Ibarra Cisneros Gilberto Pablo vs. María Teresa López Palacio. Ord. Civil Expedientillo. 1 Acdo. en Expedientillo. Núm. Exp. 1313/2019 No Corresponde.

Ibáñez Valerio Edith y Morales Ibáñez Lilia Lourdes y Morales Alcántara Arcadio vs. Grupo Mexicano de Seguros S.A. de C.V. Ord. Civil 1 Acdo. Núm. Exp. 1899/2024 Tomo II.

Infonavit vs. Briones Ramos Selene Nardel y Otro. Especial Hipotecario Civil Expedientillo. 1 Acdo. en Expedientillo. Núm. Exp. 175/2019.

Instituto de Seguridad y Servicios Sociales de Los Trabajadores de Estado a Través de su Fondo de Vivienda (Fovissste) vs. Jiménez Rodríguez Joaquín Gabriel. Especial Hipotecario Civil Expedientillo. 1 Acdo. en Expedientillo. Núm. Exp. 663/2019.

Instituto de Seguridad y Servicios Sociales de Los Trabajadores del Estado a Través de su Fondo de la Vivienda (Fovissste) vs. Márquez Hernández Carlos Francisco. Especial Hipotecario Civil Expedientillo. 1 Acdo. Núm. Exp. 959/2019.

Instituto de Seguridad y Servicios Sociales de Los Trabajadores del Estado a Través de su Fondo de la Vivienda (Fovissste) vs. Ramírez Liceaga Gustavo. Especial Hipotecario Civil Expedientillo. 1 Acdo. Núm. Exp. 1341/2019.

Instituto de Seguridad y Servicios Sociales de Los Trabajadores del Estado a Través de su Fondo de la Vivienda (Fovissste) vs. Estrella Valenzuela Carlos Iván y Sánchez González Alejandra. Especial Hipotecario Civil Expedientillo. 1 Acdo. Núm. Exp. 951/2019.

Instituto de Seguridad y Servicios Sociales de Los Trabajadores del Estado a Través de su Fondo de la Vivienda Fovissste vs. Guillén Ventura Jonathán Daniel. Especial Hipotecario Civil Expedientillo. 1 Acdo. Núm. Exp. 1467/2019.

Instituto del Fondo Nacional de la Vivienda para los Trabajadores (Infonavit) vs. López Espinoza Alexis Alberto. Especial Hipotecario Civil Expedientillo. 1 Acdo. en Expedientillo. Núm. Exp. 1165/2019 Bis. 1.

Instituto del Fondo Nacional de la Vivienda para los Trabajadores (Infonavit) vs. López Ramírez Luis Armando. Especial Hipotecario Civil Expedientillo. 1 Acdo. en Expedientillo. Núm. Exp. 269/2019.

Instituto del Fondo Nacional de la Vivienda para los Trabajadores (Infonavit) vs. Pérez Aguilar Anabel. Especial Hipotecario Civil Expedientillo. 1 Acdo. en Expedientillo. Núm. Exp. 495/2019 Bis. 1.

Instituto del Fondo Nacional de la Vivienda para los Trabajadores (Infonavit) vs. Trevio Pérez Mabel. Especial Hipotecario Civil Expedientillo. 1 Acdo. en Expedientillo. Núm. Exp. 835/2019 Bis. 1.

Instituto del Fondo Nacional de la Vivienda para los Trabajadores vs. Rubio Reyes Elizabeth Guadalupe. Especial Hipotecario Civil Expedientillo. 1 Acdo. en Expedientillo. Núm. Exp. 941/2019 Bis. 1.

Instituto del Fondo Nacional de la Vivienda para los Trabajadores vs. Villafaña Fonseca Adolfo y Dolores Huerta Meza. Especial Hipotecario Civil Expedientillo. 1 Acdo. Núm. Exp. 129/2019.

Instituto del Fondo Nacional de la Viviendapara los Trabajadores (Infonavit) vs. Silva Ramírez Rubén. Especial Hipotecario Civil 1 Acdo. Núm. Exp. 103/2019.

José Iabel Salinas Herrera vs. Ricardo Badillo Contreras. Especial Hipotecario Civil Expedientillo. 1 Acdo. en Expedientillo. Núm. Exp. 1265/2019.

López Hernández Félix Enrique vs. Careaga de la Garza Arturo y Careaga de la Garza Javier y Martínez de Careaga Olga y Miranda de Carega Luz Amelia. Ord. Civil 1 Acdo. Núm. Exp. 1923/2024.

Loza Lalil Suria Elizabeth vs. Marco Anotnio Domíguez Zans. Ord. Civil Expedientillo. 1 Acdo. en Expedientillo. Núm. Exp. 1327/2019 Bis. 1.

Macswiney Ruíz Mónica Alejandra vs. Cervantes Meléndez Jesús Giovanni y Salguera Pérez Miguel Ángel. Controversias de Arrendamiento Civil 2 Acdos. Núm. Exp. 1157/2024.

Martínez Arellano Esteban y Ramos Jiménez Elvia vs. Axa Seguros S.A. de C.V. Ord. Civil Acdo. Tomo II. 1 Acdo. Núm. Exp. 1391/2024 Tomo II.

Méndez Villanueva Lidia Miriam vs. Margarita y Ramírez Sánchez Maricruz y González Martínez Alejandro y Frías Rodríguez Amado y Fuentes García Julia Berenice y Saavedra Romero Eva y Maya Ramírez María Ester y Lugo Díaz Ma Carolina. Ord. Civil 1 Acdo. Núm. Exp. 1861/2024.

Méndez Villanueva Lidia Miriam vs. Margarita y Ramírez Sánchez Maricruz y González Martínez Alejandro y Frías Rodríguez Amado y Fuentes García Julia Berenice y Saavedra Romero Eva y Maya Ramírez María Ester y Lugo Díaz Ma Carolina. Ord. Civil 8 Acdos. Núm. Exp. 1861/2024 Tomo II.

Miranda Peredo Belem Margarita vs. Molina Granados Dayra Andrea. Controversias de Arrendamiento Civil 1 Acdo. Núm. Exp. 1109/2024.

Olvera Fonseca Narciso Mauricio vs. Tfquastart Aluminio y Vidrio Sociedad Anónima de Capital Variable y Procesadora de Vidrio y Cristal Yahe Sociedad Anónima de Capital Variable y Vadillo Romano Celso y-o. Badillo Romano Celso y Hernández Obando Olivia Teresa. Ejecc. de Garantías Otorgadas Mediante Prenda Sin Transmisión de Pos. y Fideicomiso de Garantía (Procedimiento Judicial) Mercantil no Publ. del 12 de Diciembre del 2024. 1 Acdo. Núm. Exp. 1743/2024.

SOLO CONSULTA
SOLO CONSULTA
SOLO CONSULTA

Olvera Fonseca Narciso Mauricio vs. Tfquastart Aluminio y Vidrio Sociedad Anónima de Capital Variable y Procesadora de Vidrio y Cristal Yahe Sociedad Anónima de Capital Variable y Vadillo Romano Celso y-o. Badillo Romano Celso y Hernández Obando Olivia Teresa. Ejecc. de Garantías Otorgadas Mediante Prenda Sin Transmisión de Pos. y Fideicomiso de Garantía (Procedimiento Judicial) Mercantil no Publ. del 12 de Diciembre del 2024. 2 Acdos. Núm. Exp. 1743/2024 Tomo II.

Ortiz Laines Ángel Rodrigo vs. García Calderón Viridiana. Ejecutivo Mercantil 1 Acdo. Núm. Exp. 1397/2024.

Pacada S.A. de C.V. Sofom Enr vs. Ramírez Pérez Darío. Ejecutivo Mercantil 2 Acdos. Núm. Exp. 1681/2024.

Parra Toledo Gilberto vs. Benjamín M. del Campo S.A. Ord. Civil Expedientillo. 1 Acdo. en Expedientillo. Núm. Exp. 1269/2019.

Pérez Flora Luis Tomás vs. Linda Patricia Pérez Flora y Tomás Pérez Cruz su Sucesión. Ord. Civil no Publ. del 13 de Diciembre del 2024. 2 Acdos. Núm. Exp. 317/2014 Tomo IV.

Ramírez Lecuona Juan Carlos vs. Vmp Visión Médica y Profesional S. C. y Otro. Ord. Civil Expedientillo. 1 Acdo. en Expedientillo. Núm. Exp. 1393/2019.

Rebollo Duarte Alberto del Sagrado Corazon vs. Puig Soto Alicia. Ejecutivo Mercantil Acuerdo. 2 Acdos. Núm. Exp. 1511/2024.

Rebollo Duarte Alberto del Sagrado Corazon vs. Puig Soto Alicia. Ejecutivo Mercantil Cuad. de Amp. 945- 24- Vii. 1 Acdo. en Amparo. Núm. Exp. 1511/2024 Amparo 945/2024- VII Promov. por Alicia Piug Soto.

Rebollo Duarte Alberto del Sagrado Corazon vs. Puig Soto Alicia. Ejecutivo Cuantía Menor Mercantil Acdo. Tercería. 1 Acdo. en Tercería. Núm. Exp. 1511/2024 Tercería.

Ruíz Zúñiga Patricia Guadalupe vs. Ruíz Ochoa Eduardo Benjamín. Ejecutivo Mercantil 1 Acdo. Núm. Exp. 1131/2018 Exp. Principal Tomo II.

Sánchez Herrera Alejandro vs. Sindicato Único de Trabajadores de la Universidad Autónoma de la Ciudad de México. Ejecutivo Mercantil no Publ. del 12 de Diciembre del 2024. 1 Acdo. Núm. Exp. 1517/2024.

Sánchez Lagunas Nayeli vs. Saldaña Ramos Lucila Isabel. Ord. Civil Expedientillo. 1 Acdo. Núm. Exp. 655/2019.

Secreto. Ejecutivo Mercantil 1 Acdo. Núm. Exp. 1277/2023.

Secreto. Controversias de Arrendamiento Civil Expedientillo. 1 Acdo. Núm. Exp. 1369/2019.

Secreto. Ejecutivo Mercantil 1 Acdo. Núm. Exp. 407/2020 Tomo III.

Shine On, S.A. de C.V. vs. Ramos Ángeles Lesly Brenda. Ord. Civil Expedientillo. 1 Acdo. Núm. Exp. 31/2019.

Solórzano y Villanueva Luz Amalia vs. Antonieta Benítez Nava. Ord. Civil Expedientillo. 1 Acdo. Núm. Exp. 477/2019.

Vargas Arroyo Víctor y Núñez Padilla María Guadalupe vs. Falcóni de la Cruz Miriam y Valtierra Jiménez Víctor Manuel y Andrade Guzmán María Elena y Moreno Mendoza María Concepción y Zúñiga Pintor Juana y Alcaldia Iztapalapa. Juris. Voluntaria Civil 1 Acdo. Núm. Exp. 789/2024.

Vargas Camaño María Eugenia vs. Hernández López Alberta. Controversias de Arrendamiento Civil no Publ. del 12 de Diciembre del 2024. 3 Acdos. Núm. Exp. 1215/2024.

Zacrias García Lucina vs. C. Direc. del Registro Público de la Propiedada y de Comercio en la Ciudad de México y Otros. Ord. Civil Expedientillo. 1 Acdo. en Expedientillo. Núm. Exp. 1383/2019.

Zetina Dechaux Eduardo, Dechaux Cervoni Ernestina O. Dechaux Vda. de Zetina Ernestina Elena, Zetina Dechaux Gabino Manuel, Zetina Dechaux Carlos Bernardo, Zetina Dechaux Ivonne, Zetine Dechaux Ivette y Zetina Dechaux Rosa María su Sucesión vs. Instituto de Vivienda del Df., Encuentro Ciudadano Integral en Moviemiento A.C., Sistema de Información y Ahorro para la Vivienda y Libertad Adelante por Una Vivienda Digna Asociación Civil. Ord. Civil Expedientillo. 1 Acdo. Núm. Exp. 399/2019.

De la Cruz Aguilar Acxel Rafael vs. BBVA Seguros México S.A. de C.V. Grupo Financiero BBVA México y Grupo Financiero BBVA México y antes Seguros BBVA Bancomer S.A. de C.V. Ejecutivo Civil 1 Acdo. Núm. Exp. 1233/2024.

De la Cruz Aguilar Acxel Rafael vs. BBVA Seguros México S.A. de C.V. Grupo Financiero BBVA México y Grupo Financiero BBVA México y antes Seguros BBVA Bancomer S.A. de C.V. Ejecutivo Civil 3 Acdos. Núm. Exp. 1233/2024 Tomo II.

LA SECRETARIA DE ACUERDOS
LIC. ALEJANDRA EDUWIGES MARTÍNEZ LOZADA

SECRETARÍA "B"
ACUERDOS DEL 7 DE ENERO DEL 2025

Aurora Quiseed Estarada Posada. Ord. Civil Amparo 538- 24. 1 Acdo. en Amparo. Núm. Exp. 538/2024 Amparo 538/2024- 6 Promov. por Aurora Quiseed Estarada Posada.

Autofinanciamiento México S.A. de C.V. vs. León Badilla Adriana y Otros. Ejec. Merc. 1 Acdo. Núm. Exp. 432/2007.

Autofinanciamiento México S.A. de C.V. vs. Azcorra Manrique María Antonia y Otros. Ejecutivo Cuantía Menor Mercantil 1 Acdo. Núm. Exp. 1482/2024.

Banco Actinver Sociedad Anónima Institución de Banca Múltiple Grupo Financiero Actinver como Fiduciario del Fideicomiso Irrevocable F1401 Fibra Uno vs. Helados Sultana de Monterrey S.A. de C.V. y Lomelí Jáuregui Javier. Controversias de Arrendamiento Civil 1 Acdo. Núm. Exp. 98/2023.

Belmont Padilla Enrique vs. Espinoza Sotelo Carlos Alberto. Especial Hipotecario Civil 1 Acdo. Núm. Exp. 508/2002 Tomo II.

Castro Nicolai María su Sucesión vs. Tinoco Rivera Javier Aristides. Ord. Civil 1 Acdo. Núm. Exp. 1230/2024.

Ci Banco S.A. Institución de Banca Múltiple como Fiduciario en el Fideicomiso F/1037 vs. Cuevas Jiménez Beatriz y Cuevas García Senon. Controversias de Arrendamiento Civil 1 Acdo. Núm. Exp. 818/2023.

Cobranza Amigable S.A., Promotora de Inversión de C.V. vs. José Luis Ramírez Benítez y Otro. Ejecutivo Mercantil 1 Acdo. Núm. Exp. 822/2010 Tomo II.

Correa Anzures Fernando Arturo vs. Del Valle Sánchez Benigno. Controversias de Arrendamiento Civil 1 Acdo. Núm. Exp. 820/2021.

Cruz Aguirre Alma Rosa vs. Grupo Mexicano de Seguros S.A. de C.V. Ord. Civil 2 Acdos. Núm. Exp. 474/2024.

Díaz Ramírez Jesús Héctor su Sucesión vs. Nava Gutiérrez Guillermo Mario Quien También Se Ostenta como Guillermo Nava Álvarez, Castañón Cuervo José Luis Antonio, Camargo Castañón Gustavo y Oropeza Hinojosa Mauricio Alfredo. Ord. Civil 1 Acdo. en Amparo. Núm. Exp. 438/2020 Amparo 1198/2024- III Promov. por Oswaldo Zamora Muncia.

Edificaciones Nick, S.A. de C.V. vs. Grupo Metaindustrial de Innovaciones, S.A. P. I. de C.V. Ord. Mercantil 1 Acdo. Núm. Exp. 1678/2024.

Fundación el Hogar del Ciego Iap vs. Espinosa Castellanos María Silvia. Controversias de Arrendamiento Civil Acuerdo. 1 Acdo. Núm. Exp. 798/2024.

García Flores María de Jesús vs. Ariza Tello Alejandro. Juris. Voluntaria Civil 1 Acdo. Núm. Exp. 594/2024.

González Ramírez David vs. Bobadilla Gil Fabiola y Chávez Bravo César. Ord. Civil 1 Acdo. Núm. Exp. 402/2023.

Guevara Castillo Carlos vs. González Juárez Daniel. Medios Preparatorios Mercantil 1 Acdo. en Expedientillo. Núm. Exp. 1316/2024.

Gómez Humarán Rivera Freddy vs. Romo y López Guerrero Juan Carlos y Angelina Aguirre Quiroz. Vía de Apremio Civil Dada Cuenta Tomo II de Amp. 1094- 24- II. 1 Acdo. Núm. Exp. 952/2018.

Gómez Humarán Rivera Freddy vs. Romo y López Guerrero Juan Carlos y Angelina Aguirre Quiroz. Vía de Apremio Civil Amparo 1094- 24. 2 Acdos. en Amparo. Núm. Exp. 952/2018 Amparo 1094/2024- II Promov. por Angelina Aguirre Quiroz.

Gómez Humarán Rivera Freddy vs. Romo y López Guerrero Juan Carlos y Angelina Aguirre Quiroz. Vía de Apremio Civil 1 Acdo. Núm. Exp. 952/2018 Tomo II.

Haw Máyer Patricia Marcela vs. Haw Máyer Erick Ricardo. Ord. Civil 1 Acdo. Núm. Exp. 216/2023.

Hernández Hernández Ana y Hernández Hernández Pedro vs. Grupo Mexicano de Seguros S.A. de C.V. Ord. Civil 1 Acdo. Núm. Exp. 414/2023 Tomo III.

HSBC México S.A. Institución de Banca Múltiple, Grupo Financiero HSBC, División Fiduciaria, en su Carácter de Fiduciario en el Fideicomiso Irrevocable F/232017 vs. René Ortiz Sánchez y Otra. Esp. Hip. 1 Acdo. Núm. Exp. 1574/2009.

HSBC México S.A. Institución de Banca Múltiple, Grupo Financiero HSBC vs. Soberanis Leyva Julio César. Especial Hipotecario Civil 1 Acdo. Núm. Exp. 236/2011 Tomo II.

HSBC México Sociedad Anónima Institución de Banca Múltiple Grupo Financiero HSBC División Fiduciaria Única y Exclusivamente en su Carácter de Fiduciario en el Contrato de Fideicomiso Irrevocable

SOLO CONSULTA SOLO CONSULTA SOLO CONSULTA

de Administración Doscientos Sesenta y Dos Mil Setecientos C vs. Ruíz Martínez Raúl. Especial Hipotecario Civil 1 Acdo. Núm. Exp. 698/2024.

HSBC México, Sociedad Anónima, Institución de Banca Múltiple, Grupo Financiero HSBC, División Fiduciaria, como Fiduciario del Fideicomiso F/238864 vs. Cruz Hernández María Flora. Especial Hipotecario Civil 1 Acdo. Núm. Exp. 716/2018.

Inmobiliaria Gpb Sociedad Anónima de Capital Variable vs. Talavera Ugalde María Guadalupe También Conocida como Talavera Ugalde Guadalupe. Especial Hipotecario Civil 1 Acdo. Núm. Exp. 880/2022 Tomo II.

Instituto del Fondo Nacional de la Vivienda para los Trabajadores (Infoanvit) vs. Analco González José Luis y/o Esp. Hip. Expedientillo. 1 Acdo. Núm. Exp. 456/2010.

Instituto del Fondo Nacional de la Vivienda para los Trabajadores (Infonavit) vs. Ana Isabel Arzate Flores. Especial Hipotecario Civil 1 Acdo. Núm. Exp. 860/2015.

Instituto del Fondo Nacional de la Vivienda para los Trabajadores Infonavit vs. Gama Esquivel de Rodríguez Dolores. Especial Hipotecario Civil 1 Acdo. Núm. Exp. 916/2023.

Lugo Flores Bogard vs. Velázquez Espinosa José Angelico. Exhortos Civil 1 Acdo. en Exhorto. Núm. Exp. 1946/2024.

López Zenteno Francisco vs. Liboria Licóna Vda. de Arteaga María Francisca También Conocida como Francisca Sánchez Vda. de Arteaga María. Ord. Civil 1 Acdo. Núm. Exp. 240/2023.

Marín Soto José Fernando vs. Chávez García Yuri Aída. Juris. Voluntaria Civil 2 Acdos. Núm. Exp. 1200/2024.

Marín y Pegueros José Enrique vs. Ramírez García Óscar Daniel. Controversias de Arrendamiento Civil 1 Acdo. Núm. Exp. 732/2017.

Martínez Maciel Margarita su Sucesión vs. López Ramírez Arturo Manuel y Islas Bardales Arturo. Controversias de Arrendamiento Civil 2 Acdos. Núm. Exp. 1054/2024.

Marván Carmona José Arturo su Sucesión vs. Coarinmex Sapi de C.V. y Ogaz Carrillo Kathia. Controversias de Arrendamiento Civil 2 Acdos. Núm. Exp. 1396/2024.

Mireles Cevallos Raúl Javier vs. Cruz Domínguez Carlos Samuel y/o Especial Hipotecario Civil 1 Acdo. Núm. Exp. 384/2008 Tomo II.

Montiel Acevedo Guadalupe vs. Merkins Lara Arón y Quien También Acostumbra a Usar el Nombre de José Arón Arturo Merkins Lara. Controversias de Arrendamiento Civil 1 Acdo. Núm. Exp. 1770/2024.

Ortega Atrain Marciano vs. Grupo Mexicano de Seguros S.A. de C.V. Ord. Civil 2 Acdos. Núm. Exp. 464/2022 Tomo II.

Ortega Chamorro Ángel su Sucesión vs. Báeza Anaya Norma y Báeza Madrid Juan Fernando. Ord. Civil 2 Acdos. Núm. Exp. 690/2020.

Paniagua Aguilar María Alejandra Patricia vs. Paniagua Aguilar José Lucas Ramón y Paniagua Aguilar María Guadalupe. Ord. Civil 3 Acdos. Núm. Exp. 664/2022.

Salcedo Aguirre Amalia vs. Bibiana Aguirre Meléndez y Otro. Ord. Civil 1 Acdo. Núm. Exp. 378/2016.

Santander Consumo Sociedad Anónima de Capital Variable Sociedad Financiera de Objeto Múltiple Entidad Regulada Grupo Financiero Santander México y hoy Banco Santander México S.A. Institución de Banca Múltiple Grupo Financiero Santander México vs. Mejía González Esperanza. Providencias Precautorias Civil 1 Acdo. Núm. Exp. 1764/2024.

Unifin Financiera, S.A. B. de C.V. y Unifin Credit, S.A. de C.V., Sofom. E. N. R vs. Exportadora de Citricos San Gabriel, Sociedad Anónima de Capital Variable y Olivares Ahumada Rolando. Vía de Apremio Civil 1 Acdo. Núm. Exp. 1696/2024.

Valderrabano Méndez Cecilia de Los Ángeles vs. Pérez Fernández del Castillo Othón y Beltrán Baldares Leonardo Alfredo y Valderrabano Méndez Ángel Aurelio y Méndez Arias Rosalía Alicia. Ord. Civil 1 Acdo. Núm. Exp. 1086/2024.

LA SECRETARIA DE ACUERDOS
LIC. ROSALBA REYES RODRÍGUEZ

TRIGÉSIMO PRIMERO DE LO CIVIL

SECRETARÍA "A"
ACUERDOS DEL 7 DE ENERO DEL 2025

Administradora Fome 2 S de R L de C.V. vs. León Arévalos David. Especial Hipotecario Civil Acuerdo. 1 Acdo. Núm. Exp. 1445/2024.

Alatorre Hernández Agustín y Obregón Mondragón Fanny vs. Vera Osorio Víctor Hugo y Medina Medina Irma. Ord. Civil Oficio M. P. 1 Acdo. Núm. Exp. 1729/2024.

Alejo Nabor Fermín vs. Vargas Trenado Virginia y Instituto del Fondo Nacional de la Vivienda para los Trabajadores y C Director del Registro Público de la Propiedad y del Comercio de la Ciudad de México. Ord. Civil Min. 1 Acdo. Núm. Exp. 69/2024.

Alquicira Vargas Juan Carlos vs. Picazo Maldonado Luis Joaquín. Especial Hipotecario Civil Elaborar Cedula. 1 Acdo. Núm. Exp. 821/2024.

Altamirano Gutiérrez Noemí Elvira vs. Elvira Gómez Navarrete su Sucesión, Roberto Gutiérrez Gómez, Taide Rodríguez Gabarron, Miguel Carrera Lora, Angelina Rosa Bulos Islas y Notario Público Número Dos de Zimapan Estado de Hidalgo. Ord. Civil Acuerdo. 1 Acdo. Núm. Exp. 725/2020 Tomo II.

Arrendadora Afirme, Sociedad Anónima de Capital Variable, Sociedad Financiera de Objeto Múltiple, Entidad Regulada, Afirme Grupo Financiero vs. Juan Eduardo Luna Barroso y Yolanda Alfaro Estrada. Ejecutivo Mercantil No Ha Lugar. 1 Acdo. Núm. Exp. 697/2015.

Arrendadora y Factor Banorte S.A. de C.V. Sofom Er Grupo Financiero Banorte vs. Mancilla García Carlos y Gama Corona Juana. Especial Hipotecario Civil Elaborar Cedula. 1 Acdo. Núm. Exp. 879/2023.

Asesores Inmobiliarios y Jurídicos Fénix S.C. y Reyes Anguiano Marco Antonio vs. Sarquis Goldschmied Karen Guadalupe. Ord. Civil Agregar Cedula. 1 Acdo. Núm. Exp. 1137/2024.

Banco Invex, Sociedad Anónima, Institución de Banca Múltiple, Invex Grupo Financiero como Fiduciario en el Fideicomiso F/860 vs. Pilar Victoria Delgadillo Pérez. Especial Hipotecario Civil Acuerdo. 1 Acdo. Núm. Exp. 115/2011 Bis. 1 Tomo II.

Banco Invex, Sociedad Anónima, Institución de Banca Múltiple, Invex Grupo Financiero en su Carácter de Fiduciario en el Fideicomiso Irrevocable de Centro de Capital Indentificado Bajo en Número 860 vs. Domínguez Villoria (También Conocido como Alfredo Domínguez Viloria) Alfredo. Especial Hipotecario Civil Acuerdo. 1 Acdo. Núm. Exp. 1175/2016.

Banco Mercantil del Norte, Sociedad Anónima, Institución de Banca Múltiple, Grupo Financiero Banorte vs. Asociación de Agricultores del Río San Lorenzo. Ejecutivo Mercantil Agregar Oficio. 1 Acdo. Núm. Exp. 1025/2018 Tomo III.

Banco Santander México Sociedad Anónima Institución de Banca Múltiple Grupo Financiero Santander México vs. Martínez Durán Juan Carlos y Vite Rodríguez María Elena. Especial Hipotecario Civil Acdo. en el Expedientillo. 1 Acdo. en Expedientillo. Núm. Exp. 1861/2024 Expedientillo.

Banco Santander México S.A. Institución de Banca Múltiple Grupo Financiero Santander México vs. Huicochea Camacho Armando. Especial Hipotecario Civil Exhibe Certif. de Gravamenes. 1 Acdo. Núm. Exp. 329/2020 Tomo II.

Banco Santander México, S.A. Institución de Banca Múltiple, Grupo Financiero Santander México vs. Grupo Textil Indigo, S.A. de C.V., Inmobiliaria Dragón, S.A. de C.V., Vicente Antonio Budib Bravo, También Conocido como Vicente Budib Bravo, José Víctor Guillermo Hernández Zanella y Yazmín Budib Rodríguez Pacheco, También Conocida como Jazmín Budib Rodríguez Pacheco. Ejecutivo Mercantil Resolución Sala. 1 Acdo. Núm. Exp. 819/2016 Principal Tomo II.

Banco Ve por Más, S.A. Institución de Banca Múltiple, Grupo Financiero Ve por Más, en su Carácter de Fiduciario en el Fideicomiso Número 434, Identificado como Banco Ve por Más, S.A. Fideicomiso 434 Sascabera vs. Procesadora Beirut, S.A. de C.V. y María del Pilar Chiquillo Barrios. Controversias de Arrendamiento Civil Acuerdo. 1 Acdo. Núm. Exp. 61/2016 Tomo III.

Banco del Bajío, S.A. Institución de Banca Múltiple vs. Flor Elia Valdés García y Sandra Trinidad Valdez García. Ejecutivo Mercantil Acuerdo. 1 Acdo. Núm. Exp. 429/2013 Segundo Tomo.

Barreto Flores Jorge vs. Jalinv Sapi de C.V. y Jalife Daher Jorge José. Ejecutivo Mercantil Estese. 1 Acdo. Núm. Exp. 521/2024.

Barros San Germán Roque vs. Orejel Canela Moemi. Controversias de Arrendamiento Civil Agregar Cedula. 1 Acdo. Núm. Exp. 941/2024.

BBVA México S.A. Institución de Banca Múltiple Grupo Financiero BBVA México vs. Godínez Hernández Karla Joana. Especial Hipotecario Civil Acuerdo. 1 Acdo. Núm. Exp. 473/2024.

SOLO CONSULTA
SOLO CONSULTA
SOLO CONSULTA

BBVA México, S.A. Institución de Banca Múltiple, Grupo Financiero BBVA Bancomer vs. Leonardo García León. Especial Hipotecario Civil Acuerdo. 1 Acdo. Núm. Exp. 1161/2019.

Bufete Vega, Sociedad Anónima de Capital Variable antes Banco Nacional de México S.A. Integrante del Grupo Financiero Banamex vs. Distribuidora Electrónica Mexicana S.A. de C.V. y Otros. Ejecutivo Mercantil Acuerdo. 1 Acdo. Núm. Exp. 1433/2009 Tomo II.

Camacho Vivanco Catherine Haydee vs. Gerardo Rico Hernández. Ord. Civil Acuerdo. 1 Acdo. Núm. Exp. 521/2020 Tomo III.

Casas Gallegos María de la Luz vs. Casas Gamez Juan Carlos y García Santiago Sara. Ord. Civil Acuerdo. 1 Acdo. Núm. Exp. 1127/2024.

Casasola Rodríguez Jesús vs. Casasola Ramírez Antonio y Rodríguez Reyes Paz. Ord. Civil Causa Ejecutoria Sent. Definitiva. 1 Acdo. Núm. Exp. 1797/2024.

Cetelem S.A. de C.V. Sociedad Financiera de Objeto Múltiple Entidad Regulada vs. Moreno López Érika. Ejecutivo Mercantil Caducidad. 1 Acdo. Núm. Exp. 1919/2024.

Chaparro Monroy Rafael Alfonso vs. Adriana Fuentes Morales y/o Adriana Fuentes Morales de Chaparro. Ord. Civil Agregar Oficio. 1 Acdo. Núm. Exp. 363/2019.

Chumacero Capital S.A. Promotora de Inversión de Capital Variable Sociedad Financiera de Objeto Múltiple Entidad No Regulada vs. Ciime Consultoría Integral en Informática de México S.A. de C.V. y Rodríguez Olvera Martín Daniel. Vía de Apremio Civil Acuerdo. 1 Acdo. Núm. Exp. 1571/2024.

Ckd Activos 8 Sociedad Anónima Promotora de Inversión de Capital Variable vs. Martínez Sánchez Carlos. Juris. Voluntaria Civil Estese. 2 Acdos. Núm. Exp. 503/2022.

Ckd Activos 8, Sociedad Anónima Promotora de Inversión de Capital Variable vs. Vargas Bauer Antonio Román. Juris. Voluntaria Civil Exibe Edictos. 1 Acdo. Núm. Exp. 957/2023.

Cortés Crescencio Victoria vs. Álvarez Baldomero Leticia. Ord. Civil Agregar Cedula. 1 Acdo. Núm. Exp. 515/2024.

Daimler Financial Services Sociedad Anónima de Capital Variable Sociedad Financiera de Objeto Múltiple Entidad Regulada vs. Servicios Urbanos de Circuito Colonias Sociedad Anónima de Capital Variable y Camargo Sosa Carlos Guillermo. Ejecutivo Mercantil Agregar Oficio. 1 Acdo. Núm. Exp. 237/2023 Tomo II.

Elías David Pérez Millán vs. Jerónimo Arreola Sánchez. Controversias de Arrendamiento Civil Acuerdo. 1 Acdo. Núm. Exp. 1187/2012 Tomo IV.

Fagoaga Castillo Sandra Julieta vs. Cristino Gernandez Osvaldo Darío. Controversias de Arrendamiento Civil Agregar Cedula. 1 Acdo. Núm. Exp. 571/2019.

Fernández Guerra Cristina vs. Ana María Guadalupe Velázquez Fernández. Ord. Civil Manifestaciones. 1 Acdo. Núm. Exp. 301/2004.

García Alarcón Imanol vs. Ramos Velasco Edgar Hugo. Controversias de Arrendamiento Civil Dada Cuenta. 1 Acdo. Núm. Exp. 899/2024.

Gómez y Basto Gilberto Daniel de Jesús su Sucesión vs. Zambrano Cruz Gabriel. Controversias de Arrendamiento Civil Causa Ejecutoria Sent. Definitiva. 1 Acdo. Núm. Exp. 617/2024.

González Villaseñor Rocío vs. Sierra Peña Ángel. Controversias de Arrendamiento Civil Se Acusa Reb. Se Admiten Pruebas. 1 Acdo. Núm. Exp. 1223/2024.

Guzmán Lagunez Braulio Miguel y Guzmán Huerta Miguel Ángel y Guzmán Lagunez su Sucesión Braulio Miguel vs. Asociación Mexicana de la Cruz Blanca Neutral Institución de Asistencia Privada. Ord. Civil Acuerdo. 2 Acdos. Núm. Exp. 445/2017 Tomo III.

Hernández Abad María del Carmen vs. Reyes Martínez Juan Manuel. Controversias de Arrendamiento Civil Agregar Cedula. 1 Acdo. Núm. Exp. 1291/2023.

Hernández Hernández Lidia vs. Morales Hernández Blanca Estela y Morales Hernández Susana. Ord. Civil Acuerdo. 1 Acdo. Núm. Exp. 1483/2024.

Hinojosa Ríos Sabás, su Sucesión vs. Cartagena Pérez Eligio, Inmobiliaria Escolsa, Sociedad Anónima de Capital Variable, Jorge Isaac Olea Escalante, Rómulo Lorenzo Jiménez López y René Cutberto Santin Quiroz y Registro Público de la Propiedad y de Comercio de la Ciudad de México. Ord. Civil Acuerdo. 2 Acdos. Núm. Exp. 1371/2018 Tomo Vii.

Hipotecaria Nacional S.A. de C.V. Sofom E. R. Gpo. Fin. BBVA Bancomer vs. Rosa Mauro Aranda. Esp. Hip. Autorización. 1 Acdo. Núm. Exp. 2003/2009.

HSBC México, Sociedad Anomina, Institución de Banca Múltiple, Grupo Financiero HSBC División Fiduciaria, en su Carácter de Fiduciario en el Fideicomiso Número F/234036 vs. Gabriela Castillo Cruz y Eric Guzmán Gálvez Quien También Utiliza el Nombre de Erik Guzmán Gálvez. Vía de Apremio Civil Llegada de Autos. 1 Acdo. Núm. Exp. 661/2017.

HSBC México, Sociedad Anónima, Institución de Banca Múltiple, Grupo Financiero HSBC, División Fiduciaria, en su Carácter de Fiduciario en el Fideicomiso Irrevocable Número F/234036 vs. Delgado Zuniga Alberto y Carmona Morales Laura. Juris. Voluntaria Civil Agregar Oficio. 3 Acdos. Núm. Exp. 3/2024.

HSBC México, Sociedad Anónima, Institución de Banca Múltiple, Grupo Financiero HSBC, División Fiduciario, en el Fideicomiso No. F/234036 vs. Milagros Lizette Ríos Santiago. Especial Hipotecario Civil Acuerdo. 1 Acdo. Núm. Exp. 619/2018 Tomo II.

Infonavit vs. Lizie Morlan Salazar. Ord. Civ. Agregar Cedula. 1 Acdo. Núm. Exp. 153/2010.

Inmobiliaria Taherose, Sociedad Anónima de Capital Variable vs. Villegas Estévez Alexander. Especial Hipotecario Civil Acuerdo. 1 Acdo. Núm. Exp. 279/2020 Tomo II.

Instituto del Fondo Nacional de la Vivienda para los Trabajadores (Infonavit) vs. Alma Luisa Patricio Chávez. Especial Hipotecario Civil Acuerdo. 1 Acdo. Núm. Exp. 613/2014.

Instituto del Fondo Nacional de la Vivienda para los Trabajadores (Infonavit) vs. José Antonio Muñoz Romero. Especial Hipotecario Civil Acuerdo. 1 Acdo. Núm. Exp. 927/2014.

Instituto del Fondo Nacional de la Vivienda para los Trabajadores (Infonavit) vs. Lucero Trujillo Castañeda. Especial Hipotecario Civil Acuerdo. 1 Acdo. Núm. Exp. 335/2015.

Instituto del Fondo Nacional de la Vivienda para los Trabajadores (Infonavit) vs. Mirna Hernández Faustino y Saúl Aguilar Peña. Especial Hipotecario Civil Acdo. en el Expedientillo. 1 Acdo. Núm. Exp. 21/2016.

Instituto del Fondo Nacional de la Vivienda para los Trabajadores (Infonavit) vs. Verónica Juárez García. Vía de Apremio Civil Acuerdo. 1 Acdo. Núm. Exp. 1377/2019.

Instituto del Fondo Nacional de la Vivienda para los Trabajadores (Infonavit) vs. Molina Salazar José y Luz María Mendoza Candia. Especial Hipotecario Civil Acdo. en el Expedientillo. 1 Acdo. Núm. Exp. 395/2018.

Instituto del Fondo Nacional de la Vivienda para los Trabajadores Infonavit vs. María Sonia Martínez Escoto. Especial Hipotecario Civil Acuerdo. 1 Acdo. Núm. Exp. 1335/2019.

Instituto del Fondo Nacional de la Vivienda para los Trabajadores Infonavit vs. Presbitero Sánchez Lirian Natalia. Vía de Apremio Civil Acdo. en el Expedientillo. 1 Acdo. Núm. Exp. 879/2021.

Instituto del Fondo Nacional de la Vivienda para los Trabajadores vs. Atilano Alvarado Montes y Marisela Sosa Jiménez. Especial Hipotecario Civil Acuerdo. 1 Acdo. Núm. Exp. 839/2017.

Instituto del Fondo Nacional de la Vivienda para los Trabajadores vs. Murillo Galicia Patricia y Mejía Sanson José. Especial Hipotecario Civil Acdo. en el Expedientillo. 1 Acdo. Núm. Exp. 295/2022.

Jesús su Sucesión vs. Alberto y Guerra de del Rosal Graciela y Ibarra Araujo Joaquín y C Director del Registro Público de la Propiedad y del Comercio de la Ciudad de México. Ord. Civil Devolución de Documentos. 1 Acdo. Núm. Exp. 1869/2024.

Ledesma Acosta Eligio vs. Gómez García Concepción. Controversias de Arrendamiento Civil Acdo. en el Expedientillo. 1 Acdo. en Expedientillo. Núm. Exp. 1361/2023.

León Monter Yahel Rodrigo y Márquez Bouchan Amaranta Lucía. Ord. Civil Acuerdo. 1 Acdo. Núm. Exp. 1749/2024.

López García Zeferino su Sucesión y Jimeno Maynez Isabel su Sucesión. Juris. Voluntaria Civil Acuerdo. 3 Acdos. Núm. Exp. 303/2023.

Mabucapa I, Sociedad de Responsabilidad Limitada de Capital Variable vs. Córdova Marez Julio César. Especial Hipotecario Civil Agregar Cedula. 1 Acdo. Núm. Exp. 1133/2022.

Maldonado Barranco Oswaldo vs. María Teresa Guadalupe Galván del Río También Se Hace Llamar y Es Conocida como María Teresa Galván del Río. Ejecutivo Mercantil Llegan Los Autos del Archivo. 1 Acdo. Núm. Exp. 511/2013.

SOLO CONSULTA
SOLO CONSULTA
SOLO CONSULTA

Martínez Barranco Antuna Roberto, Herrera y Anduaga Alejandro Manuel y Herrera Herrera Alejandro vs. Pro Patos Company México S.A. de C.V., Sergio Suárez Vargas y Alfredo Gerardo Suárez Ruíz. Ord. Civil Razon Actuarial. 2 Acdos. Núm. Exp. 619/2017.

Mejía Esquivel José Luis vs. Acevedo Méndez Tobías. Ord. Civil Elaborar Oficio. 1 Acdo. Núm. Exp. 929/2021.

Monroy Arévalo José de Jesús vs. Chulim Canul Miguel. Especial Hipotecario Civil Acdo. en el Expedientillo. 1 Acdo. en Expedientillo. Núm. Exp. 183/2022.

Moo Colli Neli Gabriela, Carlos Eduardo Pat Moo y Pat Moo Paola Rebeca vs. Grupo Mexicano de Seguros S.A. de C.V. Ord. Civil Acuerdo. 1 Acdo. Núm. Exp. 55/2021.

Nautiacs, S.A. de C.V. vs. Grupo Impulsor de Productos y Servicios Integrales, S.A. de C.V. y Óscar Luce Jordán. Ejecutivo Civil Acdo. en Tercería. 1 Acdo. en Tercería. Núm. Exp. 1159/2017 Tercería.

Olea Trueheart Xavier vs. Galicia Villanueva Erick Iván. Ejecutivo Mercantil Acuerdo. 2 Acdos. Núm. Exp. 343/2022.

Ornelas Prieto Jesús Eduardo vs. Seguros Inbursa S.A. Grupo Financiero Inbursa. Ord. Civil Acuerdo. 4 Acdos. Núm. Exp. 643/2024 Tomo II.

Pérez Hernández Hortencia vs. Álvarez Pérez Blanca Esther. Ord. Civil Resolución Sala. 1 Acdo. Núm. Exp. 633/2022.

Raíces Liberty Sociedad Anónima de Capital Variable vs. Condesa 37 Sociedad Anónima Promotora de Inversión de Capital Variable. Ord. Civil Llegada de Autos de Notaria. 1 Acdo. Núm. Exp. 1079/2022.

Ramírez López Martha Marcela vs. Grupo Lamosa S.A. B de C.V. y Otros. Ord. Mercantil Acuerdo. 3 Acdos. Núm. Exp. 162/2018 Tomo V.

Ramírez López Martha Marcela vs. Grupo Lamosa, S.A. B. de C.V. y Otros. Ord. Mercantil Autorización. 1 Acdo. Núm. Exp. 1003/2017 Tomo Viii.

Recuperación de Comercio Interior S. de R. L. de C.V. Especial Hipotecario Civil Acuerdo. 1 Acdo. Núm. Exp. 233/1990 Tomo Ii.

Recuperadora de Deuda Hipotecaria S. de R. L. de C.V. vs. Lázaro Germán Sánchez Pineda y María del Pilar Cortés Martínez. Especial Hipotecario Civil No Ha Lugar. 1 Acdo. Núm. Exp. 19/2014.

Recuperadora de Deuda Hipotecaria S. de R. L. de C.V., Despues Braira Abogados, S.A. de C.V. hoy Corporación Top Wk, S.A. de C.V. vs. Rafael Zárate Pantoja y Gemma Martínez Quintana. Especial Hipotecario Civil Autorización. 1 Acdo. Núm. Exp. 1181/2019 Tomo Ii.

Reyes Mendoza María Julieta vs. Alejandro Antonio Hernández Miranda., Especial Hipotecario Civil Acuerdo. 1 Acdo. Núm. Exp. 1405/1995 Tomo Ii.

Reyes Ramírez Arturo vs. Díaz Sierra Alberto. Ord. Civil Sin Efectos Citación para Sentencia. 1 Acdo. Núm. Exp. 295/2024.

Romero Monrroy Sanel Remedios vs. Director General del Registro Público de la Propiedad y del Comercio del Diustrito Federal. Ord. Civil Cuad. de Amparo. 1 Acdo. en Amparo. Núm. Exp. 427/2008 Cuad. de Amp. 1050/2024.

Rosas Piñon Mónica vs. Hernández Sotelo Ricardo y Hernández Sotelo Aldo Ricardo. Controversias de Arrendamiento Civil Agregar Cedula. 2 Acdos. Núm. Exp. 493/2024.

Ruíz Carlos Guadalupe Margarita y Carlos Vázquez Margarita y Ruíz Carlos Martha y Ruíz Carlos María del Rocío y Ruíz Carlos Francisca Leticia y Ruíz Carlos Jesús Alfonso vs. Metlife México S.A. de C.V. Ejecutivo Mercantil Cita Interlocutoria. 1 Acdo. Núm. Exp. 139/2024.

Sánchez García Ma Guadalupe vs. Colín Salas María del Carmen. Ord. Civil Acuerdo. 1 Acdo. Núm. Exp. 1135/2024.

Sánchez Jardón Ramón Manuel vs. In Jaus Sociedad Anónima de Capitalvariable Hipotecaria su Casita S.A. de C.V. Limitado y como Terceros Interesados Al Gobierno del Estado de Quintana Roo Proyectos Estratégicos del Estado de Quintana Roo. Ord. Civil Agregar Cedula. 2 Acdos. en Exhorto. Núm. Exp. 1913/2024.

Sánchez Magallan Ortiz Maricu vs. Pérez Rosales José Miguel. Ord. Civil Autorización. 1 Acdo. Núm. Exp. 815/2023.

Santuario González Juana Esther vs. Ramírez Cabrera Óscar. Medios Preparatorios Civil Copias. 1 Acdo. Núm. Exp. 917/2024.

Saucedo Martín Armando vs. Miriam Nancy Correa Sánchez y Mario Alberto García Sánchez. Ord. Civil Agregar Cedula. 1 Acdo. Núm. Exp. 59/2021.

Scotiabank Inverlat S.A. Institución de Banca Múltiple Grupo Financiero Scotiabank Inverlat vs. Gutiérrez González Marco Daniel. Vía de Apremio Civil Agregar Cedula. 1 Acdo. Núm. Exp. 1007/2024.

Secreto. Ejecutivo Mercantil Acuerdo. 1 Acdo. Núm. Exp. 1115/2023.

Secreto. Ejecutivo Mercantil Agregar Oficio. 1 Acdo. Núm. Exp. 1363/2023.

Secreto. Ejecutivo Cuantía Menor Mercantil Acuerdo. 1 Acdo. Núm. Exp. 1411/2024.

Secreto. Ejecutivo Mercantil Agregar Oficio. 2 Acdos. Núm. Exp. 1889/2024.

Secreto. Ord. Civil Llegada de Autos. 1 Acdo. Núm. Exp. 225/2017.

Secreto. Ejecutivo Mercantil Turno a Disposición. 1 Acdo. Núm. Exp. 557/2024.

Sepúlveda Bram Magdalena y Sepúlveda Brawn Adolfo vs. Sepúlveda Ortiz Noé y Bram Aguilar Guadalupe. Juris. Voluntaria Civil Agregar Cedula. 1 Acdo. Núm. Exp. 121/2024.

Silva Tovar Silvia Patricia vs. Varela Vázquez Sergio. Ejecutivo Mercantil Acuerdo. 1 Acdo. Núm. Exp. 1721/2024.

Sistema de Crédito Automotriz S.A. de C.V. vs. Lara Vázquez Manuel de Jesús y Solórzano Velasco Rosa Inés. Ejecutivo Mercantil Agregar Oficio. 2 Acdos. en Expedientillo. Núm. Exp. 909/2023 Expedientillo.

Soluciones Cocrea Sapi de C.V. Sofom Enr vs. De la Luz Paz Ángel y de la Luz Mercado Noemí. Ejecutivo Cuantía Menor Mercantil Acuerdo. 1 Acdo. Núm. Exp. 1391/2024.

Suburbia Td, S.A. de C.V. vs. Contreras Hernández Dianet. Medios Preparatorios Civil Acuerdo. 1 Acdo. Núm. Exp. 455/2024.

Torres Straffon Pedro Rodrigo vs. Bonilla Barriga Martha Guadalupe y Ramírez Bonilla Teresa Edith. Ord. Civil Acuerdo. 1 Acdo. Núm. Exp. 597/2024.

Toyota Financial Services México S.A. de C.V. vs. Álvarez Montoya Enrique. Ejecutivo Mercantil Acdo. en el Expedientillo. 1 Acdo. en Expedientillo. Núm. Exp. 1203/2020.

Transportaciones Nacionales e Internacionales Regias S.A. de C.V. vs. Interland Usa S.A. de C.V. Medios Preparatorios Mercantil Elaborar Oficio. 1 Acdo. Núm. Exp. 1353/2024.

Valbuena Núñez Carmen Teresa vs. Star Médica S.A. de C.V. y González Sicilia Muñoz Eduardo y Flores Rojas Emilio y González Bravo Yolanda. Pago de Daños Culposos Causados por Motivos del Transito de Vehiculo Civil Apel. Preventiva. 3 Acdos. Núm. Exp. 1805/2024.

Tramites Inmobiliarios y Jurídicos Gris, Sociedad Anónima de Capital Variable vs. Eréndira Medina Hidalgo y Otro. Especial Hipotecario Civil Exhibe Proyecto. 1 Acdo. Núm. Exp. 1393/2011 Tomo Ii.

Audiencia

Hernández Benítez Ramferi vs. Inelectronic S.A. Aud. Controversias de Arrendamiento Civil. 1 Audiencia. Núm. Exp. 1091/2024.

Scotiabank Inverlat, Sociedad Anónima, Institución de Banca Múltiple, Grupo Financiero Scotiabank Inverlat vs. Durán Patiño Jair Carlos. Aud. Especial Hipotecario Civil. 1 Audiencia. Núm. Exp. 833/2024.

SENTENCIA INTERLOCUTORIA

Espinosa Brizuela Alejandra Guadalupe vs. Carrizalez Nájera José Adán. Especial Hipotecario Civil Sent. Interl. 1 Núm. Exp. 1763/2009 Tomo Ii

LA SECRETARIA DE ACUERDOS
LIC. KARLA MARISCAL JUÁREZ

SECRETARÍA "B"
ACUERDOS DEL 7 DE ENERO DEL 2025

Affa, Sociedad Anónima vs. Iván Francisco Ramírez Sánchez. Controversias de Arrendamiento Civil Acuerdo. 1 Acdo. Núm. Exp. 494/2019.

Aguilar Bautista María del Socorro y Téllez Aguilar Alan vs. Gasca Luna Alejandro y Garca Luna Migual Ángel. Ord. Civil Acuerdo. 1 Acdo. Núm. Exp. 1844/2024.

Arroyo Jiménez Gerardo vs. Ávila Sánchez Cruz Antonio. Ord. Civil Acuerdo. 1 Acdo. en Expedientillo. Núm. Exp. 1786/2024.

Arroyo Jorge Daniel Herrera vs. Preciado Covarrubias Francisco su Sucesión y Pérez Morales su Sucesión a Través de su Albacea Dolores Gabriela Pérez Castro. Abraham y Registro Público de la Propiedad y de Comercio de la Ciudad de México. Ord. Civil Acuerdo. 1 Acdo. Núm. Exp. 916/2023.

SOLO CONSULTA
SOLO CONSULTA
SOLO CONSULTA

Atrya Plast, S.A. de C.V. vs. Romero Garduño Liliana. Ejecutivo Mercantil Acuerdo. 1 Acdo. Núm. Exp. 534/2022.

Autofinanciamiento México S.A. de C.V. vs. Mendiola Meda Martha y Otro. Ejecutivo Cuantía Menor Mercantil Acuerdo. 1 Acdo. Núm. Exp. 1412/2024.

Banco Invex S.A. Institución de Banca Múltiple Invex vs. Mariana Beltrán Rea. Juris. Voluntaria Civil Acuerdo. 1 Acdo. Núm. Exp. 246/2018.

Banco Santander (México), Sociedad Anónima, Institución de Banca Múltiple, Grupo Financiero, Santander México vs. Isomena, Sociedad Anónima de Capital Variable, y María Fernanda Becerra de la Fuente. Providencias Precautorias Civil Acuerdo. 2 Acdos. Núm. Exp. 48/2019.

Banco del Bajío S.A. Institución de Banca Múltiple vs. Aguilera Rocha María del Refugio y Ramírez García José de Jesús. Especial Hipotecario Civil Expedientillo. 1 Acdo. en Expedientillo. Núm. Exp. 1448/2024.

Banco del Bajío Sociedad Anónima, Institución de Banca Múltiple vs. González Gasca Luis Octavio y González Colín José Trinidad y Gasca Ordóñez Juana Araceli. Especial Hipotecario Civil Acuerdo. 1 Acdo. Núm. Exp. 18/2019 Segundo Tomo.

Bonilla Zárate Héctor Andrés, por Conducto de su Apoderado Manuel Alejandro Ortega Castro vs. Fritz Faber Aksel y C. Director General del Registro Público de la Propiedad y del Comercio del Distrito Federal. Ord. Civil Acuerdo. 1 Acdo. Núm. Exp. 746/2015 Segundo Tomo.

Cemex México, S.A. de C.V. vs. Teódolo Pérez Montiel. Controversias de Arrendamiento Civil Acuerdo. 2 Acdos. Núm. Exp. 414/2016.

Chávez García Marco Antonio vs. Téllez González Clara. Ord. Civil Apel. Ambos Efectos. 1 Acdo. Núm. Exp. 1558/2024.

Ci Banco, S.A. Institución de Banca Múltiple antes The Bank Of New York Mellon, S.A. Institución de Banca Mútiple, Actuando en su Carácter de Fiduciaria en el Fideicomiso F/00102 vs. Pérez Verdugo Félix Leonardo y Vásquez Pineda Alicia. Especial Hipotecario Civil Acuerdo. 1 Acdo. en Expedientillo. Núm. Exp. 72/2015.

Constructora Hostotipaquillo, S.A. de C.V. vs. Provequip, S.A. de C.V. Ord. Mercantil Acuerdo. 1 Acdo. Núm. Exp. 118/2017 Tercer Tomo.

Criafe S.A. de C.V. Soom Enr vs. Mendoza Ruíz Javier y Ruíz Ávalos María del Carmen. Especial Hipotecario Civil Acuerdo. 1 Acdo. Núm. Exp. 188/2024.

Cristo Memorial S.A. de C.V. vs. Control Potencia Eléctrica y Térmica S.A. de C.V. Juris. Voluntaria Civil Acuerdo. 1 Acdo. Núm. Exp. 1182/2024.

Delgadillo Caldas Luis Carlos Federico y Delgadillo Caldasq Isaac Mauricio vs. Agrupación de Charros Regionales de la Villa A.C. Ord. Civil Acuerdo. 1 Acdo. Núm. Exp. 374/2024.

Dessetec Desarrollo de Sistemas, Sociedad Anónima de Capital Variable antes HSBC México, S.A. Institución de Banca Múltiple, Grupo Financiero HSBC, División Fiduciaria como Fideicomisario del Fideicomiso Número F/262757 antes Hipotecaria su Casita, S.A. de C.V. vs. José Luis Sánchez Flores. Especial Hipotecario Civil Acuerdo. 1 Acdo. Núm. Exp. 526/2005.

Flores Gutiérrez Salvador Tercero vs. Quintanilla Limón Marcela Liliana. Ejecutivo Mercantil Acuerdo. 1 Acdo. Núm. Exp. 56/2022.

Flores Ramírez Pedro vs. Vilchis Castillo Paulino y López Peña Josefina. Ord. Civil Acuerdo. 1 Acdo. Núm. Exp. 740/2023.

Fuertes Zamorano Daniel vs. Grupo Aeroportuario de México Sociedad Anónima de Capital Variable. Ord. Civil Acuerdo. 1 Acdo. Núm. Exp. 258/2019.

García Barrón Alberto vs. María de Lourdes Gatica Ramos. Ord. Civ. Acuerdo. 1 Acdo. Núm. Exp. 1064/2008.

Gómez Martínez Enna Iris vs. Mata González Irwing. Especial Hipotecario Civil Acuerdo. 1 Acdo. Núm. Exp. 278/2019 Tomo II.

Gómez Rosette Itzae vs. Mora de Martínez Herminia y También Conocida Con el Nombre de Soltera Herminia Mora Escobar y C Director del Registro Público de la Propiedad y del Comercio de la Ciudad de México. Ord. Civil Acuerdo. 1 Acdo. Núm. Exp. 498/2024.

Hernández Escobedo Gloria Irma y Alquicira González Graciela y Esparza Rodríguez Elena Ivonne vs. Romero Diego y Chávez Romero Javier y Registro Público de la Propiedad y del Comercio de la Ciudad de México. Ord. Civil Acuerdo. 1 Acdo. Núm. Exp. 1130/2024.

Hernández Serra Javier vs. Esteban Crispín Santillán. Ejec. Merc. Acuerdo. 1 Acdo. Núm. Exp. 236/2006.

Herrera Mckinney Ivana y Mckinney Covarrubias María Dolores su Sucesión vs. Notario Público Número Dos y del Patrimonio Inmobiliario Federal de la Primera Demarcación Notarial del Estado de Morelos Con Residencia en Cuernavaca y Castro Figueroa Parra Jonathan Miguel y Santibañez Serrano Melissa Hampshire. Ord. Civil Apel. Conjunta. 3 Acdos. Núm. Exp. 730/2021 Tomo II.

Hevia Araujo Mariana Yadira vs. Ceballos Fernández Linda Fabiola. Controversias de Arrendamiento Civil Acuerdo. 1 Acdo. Núm. Exp. 1180/2024.

Huesca Barajas Lilián Guadalupe y Huesca Barajas Lorena Guadalupe y Huesca Barajas Susana Guadalupe y Huesca Barajas Marcos Francisco vs. Huesca Amézcua Ismael Luis. Medios Preparatorios Civil Acuerdo. 1 Acdo. Núm. Exp. 428/2024.

Ibarra Roldán María del Carmen Francisca vs. Dolores Valdovinos Mejía y Jorge Antonio Garcíacano Lozada. Controversias de Arrendamiento Civil Acuerdo. 1 Acdo. Núm. Exp. 66/2021.

Ingeniería Crediticia S.A. de C.V. Sofom E. N. R vs. Primo Valdez Caballero. Especial Hipotecario Civil Acuerdo. 1 Acdo. Núm. Exp. 432/2021.

Inmobiliaria Esbe Sociedad Anónima de Capital Variable vs. Alfaro Cano José Ángel y Navarro García Nallely. Especial Hipotecario Civil Acuerdo. 1 Acdo. Núm. Exp. 302/2023.

Instituto del Fondo Nacional de la Vivienda para los Trabajadores (Infonavit) vs. Salazar Martínez Eddy. Especial Hipotecario Civil 1 Acdo. Núm. Exp. 798/2019.

Instituto del Fondo Nacional de la Vivienda para los Trabajadores (Infonavit) vs. Yaneth Luna Tapia y Francisco Javier Álvarez Fuentes. Especial Hipotecario Civil 1 Acdo. Núm. Exp. 128/2019.

Instituto del Fondo Nacional de la Vivienda para los Trabajadores Infonavit vs. Franco Valenzuela Aleida Verónica. Especial Hipotecario Civil Pruebas. 1 Acdo. Núm. Exp. 402/2024.

Ledesma Acosta Eligio la Sucesión vs. Gómez García Concepción y Arellano Jesús D. Controversias de Arrendamiento Civil Acuerdo. 1 Acdo. en Expedientillo. Núm. Exp. 1642/2024.

López Moncada Mónica vs. Crece y Produce Sustentable S.A. de C.V. y Uribe Barriga José Antonio. Ord. Civil Acuerdo. 1 Acdo. Núm. Exp. 420/2023.

Luna Pérez Lourdes vs. Chapa y Castro Gregoria. Ord. Civil Acuerdo. 1 Acdo. en Expedientillo. Núm. Exp. 1766/2024.

López Zamora Gabriela vs. Cahue Fernández Javier. Ejecutivo Mercantil Acuerdo. 1 Acdo. en Expedientillo. Núm. Exp. 624/2022 Bis. 1.

Mabucapa I Sociedad de Responsabilidad Limitada de Capital Variable vs. Bello Hernández Iván. Especial Hipotecario Civil Acuerdo. 1 Acdo. Núm. Exp. 1652/2024.

Maldonado Cruz Cynthia Viridiana vs. Neria Rodríguez Víctor y Sosa López Gabriela. Especial Hipotecario Civil Acuerdo. 2 Acdos. Núm. Exp. 858/2016.

Malo Juvera Ordorica Alejandro vs. Worner y Baz Juan Raymundo su Sucesión y Worner Baz Marysole. Ord. Civil Acuerdo. 1 Acdo. Núm. Exp. 566/2021.

Martha Esther y Martínez Zentella Alejandro vs. Castro Méndez Estela. Ord. Civil Acuerdo. 1 Acdo. Núm. Exp. 1834/2024.

Martínez Meneses Edgar Ángel vs. Galván Colín Miguel Ángel. Controversias de Arrendamiento Civil Acuerdo. 1 Acdo. Núm. Exp. 1118/2024.

Martínez Martínez Juan Martín. Ord. Civil Expdllo. de Amparo. 1 Acdo. en Expedientillo. Núm. Exp. 1204/2024 Expdllo. Cuad. de Amparo.

Máyer Bretón Sergio y Sotres Star Ambos por Propio Derecho y en Representación de Sus Menores Hijas Camila Antonia y Victoria Ambas de Apellidos Máyer Sotres Ellice vs. Infante Seañez Gustavo Adolfo. Ord. Civil Acdo. en el Cuad. de Apel. contra Auto de Fecha 28-04-2023 (1). 2 Acdos. Núm. Exp. 962/2022 Tercer Tomo.

Metrofinancieria S.A. de C.V. Sociedad Financiera de Objeto Múltiple Entidad No Regulada vs. Maia de la Paz Hernández Guzmán. Especial Hipotecario Civil Acuerdo. 1 Acdo. Núm. Exp. 1154/2019 Tomo II.

Monter Solís Cipriano Gustavo su Sucesión vs. Monter Pichardo Gabriel. Ord. Civil Agregar Cedula. 1 Acdo. Núm. Exp. 784/2024.

Montero Gutiérrez Francisco Antonio vs. Ralcar Bullet Improvement S.A. de C.V. y Specialized Vehicle Shields S.A. de C.V. Controversias de Arrendamiento Civil Acuerdo. 1 Acdo. Núm. Exp. 1084/2024.

Monto Fácil Sapi de C.V. Sociedad Financiera de Objeto Múltiple Entidad No Regulada vs. Vázquez Rubio Alejandro. Ejecutivo Mercantil Acuerdo. 1 Acdo. Núm. Exp. 496/2023.

Morales Escobar María de la Luz vs. Bernardina Gordillo Álvarez y Rogelio Ojeda Guzmán. Especial Hipotecario Civil Acuerdo. 1 Acdo. Núm. Exp. 990/2008 Tomo II.

SOLO CONSULTA
SOLO CONSULTA
SOLO CONSULTA

Núñez Perea Luz María Mayra vs. Gamez Alvarado María del Refugio. Controversias de Arrendamiento Civil 3 Acdos. Núm. Exp. 1002/2024.

Ochoa Sarabia Angélica vs. Juárez Sandoval Roberto y Clavel Olvera Alma Rosa. Especial Hipotecario Civil Acuerdo. 1 Acdo. Núm. Exp. 1158/2019 Segundo Tomo.

Ortega Balderas Felipe de Jesús vs. Leonor Balderas María Socorro. Ord. Civil Expedientillo. 1 Acdo. en Expedientillo. Núm. Exp. 1122/2022.

Ovando Cortés Pablo César vs. Rosas Hirala Andrea. Ejecutivo Cuantía Menor Mercantil Acuerdo. 1 Acdo. en Otros. Núm. Exp. 1296/2024 Tomo III.

Pandora Business Group Sapi de C.V. vs. Téllez Santana Daniel. Ord. Civil Acuerdo. 1 Acdo. Núm. Exp. 1150/2024.

Porfirio Patricio Cristina vs. Seguros Inbursa S.A. Grupo Financiero Inbursa. Ord. Civil Apel. Preventiva. 1 Acdo. Núm. Exp. 1688/2024.

Portillo López Blanca María del Carmen y/otros vs. Eucaliptos Desarrollos, S.A. de C.V. Ejecutivo Mercantil Acuerdo. 2 Acdos. Núm. Exp. 660/1997 Tomo III.

Quesada Maciel Miguel Ángel vs. Islas Martínez Alejandro. Controversias de Arrendamiento Civil Acuerdo. 1 Acdo. Núm. Exp. 948/2024.

Rivera Quezada Antonia vs. Ortega Solís Angélica Patricia. Ejecutivo Cuantía Menor Mercantil Acuerdo. 1 Acdo. Núm. Exp. 1350/2024.

Rosete Torres Juan Antonio vs. Grupo Mexicano de Seguros S.A. de C.V. Ord. Civil Acuerdo. 1 Acdo. Núm. Exp. 370/2024.

Russek de Garay Fernando Antonio vs. Robledo Cortés Felipe Humberto. Controversias de Arrendamiento Civil Acuerdo. 1 Acdo. Núm. Exp. 294/2022 Segundo Tomo.

Sociedad Financiera Agropecuaria Sociedad Anónima de Capital Variable, Sociedad Financiera de Objeto Múltiple, E. R vs. Lactorganicos S. P. R. de R. L; Mendoza Valencia María, Hernández Valencia Óscar, Cinthia de Paz Becerra, Hernández Valencia Miguel y Danny Grissel Flores de Cuesta. Especial Hipotecario Civil Acuerdo. 1 Acdo. Núm. Exp. 1322/2018.

Sociedad Hipotecaria Federalsociedad Nacional de Crédito Institución de Banca de Desarrollo en su Carácter de Fiduciario Sustituto del Fondo de Operación y Financiaminento Bancario a la Vivienda (Fovi) vs. Herrarte Rodríguez Zoila Cristina y Menéndez Arias Raúl Eduardo. Especial Hipotecario Civil Acuerdo. 1 Acdo. Núm. Exp. 1002/2022.

Solano Garrido Amparo vs. Martínez Colula Ibett Danelia y Morales Sierra Alejandro René. Ord. Civil Acuerdo. 2 Acdos. Núm. Exp. 486/2023 Tomo II.

Torres Castillo Salvador vs. Inmobiliaria Marina Nacional 45 S.A. y Director del Registro Público de la Propiedad y de Comercio de la Ciudad de México. Ord. Civil Acuerdo. 1 Acdo. Núm. Exp. 736/2021.

Toríz Gómez Luz María vs. Adrián Sotelo Reyes y Armando Sotelo Reyes. Ord. Civil Cedula. 3 Acdos. Núm. Exp. 776/2015.

Victoria Ramírez Roberto Carlos vs. Ruíz Álvarez Alma Rosina y Cruz Padilla Raúl Ismael. Ejecutivo Cuantía Menor Mercantil Acuerdo. 1 Acdo. Núm. Exp. 1376/2024.

SENTENCIAS DEFINITIVAS DEL 7 DE ENERO DEL 2025

Ruíz Cabral Efrén vs. López González Juan y López González Leticia. Ord. Civil Sent. Def. 1 Núm. Exp. 506/2024

SENTENCIA INTERLOCUTORIA

Landeros García Diego José vs. González Jiménez Isabel y y Alejandro Contreras González. Ord. Civil Sent. Interl. 1 Núm. Exp. 372/2024

Sesin Said Anuar Octavio vs. Salinas Valle Aline. Controversias de Arrendamiento Civil Sent. Interl. 1 Núm. Exp. 584/2023

LA SECRETARIA DE ACUERDOS
LIC. SILVIA INÉS LEÓN CASILLAS

TRIGÉSIMO SEGUNDO DE LO CIVIL

SECRETARÍA "A"
ACUERDOS DEL 7 DE ENERO DEL 2025

Administradora Fome 2, S. de R. L. de C.V. vs. Martínez Rodríguez Abraham Conrado y Rivera Rosales Josefina Janet. Especial Hipotecario Civil Dada Nueva Cuenta. 1 Acdo. Núm. Exp. 713/2022.

Afianzadora Sofimex, S.A. de C.V. vs. Cosafi del Noreste, S.A. de C.V., José Luis Velarde Pérez, Adriana Ma. Jiménez Cárdenas, Olga Lidia Peña Martínez, Grecia Daniela Jiménez Peña y Valeria Jimena Jiménez Peña. Ejecutivo Mercantil Amparo 189/2013-Ix, Promov. por José Luis Velarde Pérez Asunto Concluido, Acuse Recibo. 1 Acdo. en Amparo. Núm. Exp. 1331/2018 Bis. 2 Amparo Número 189/2023- Ix, Promov. por José Luis Velarde Pérez.

Aguirre Martínez Laura vs. Leyva Hernández Rafael Antonio y Picazo Andrade Margarita Teresita su Sucesión. Ord. Civil Sin Lugar a Proveer el Requerimiento Solicitado. 1 Acdo. Núm. Exp. 167/2023.

Ahuja Jiménez Gabriel vs. Grupo Mexicano de Seguros S.A. de C.V. Ord. Civil Sin Lugar a Proveer. 2 Acdos. Núm. Exp. 655/2024.

Alvarado Guzmán Evelin Jatzaret. Especial Hipotecario Civil Desechamiento Web. 1 Acdo. Núm. Exp. 1783/2024.

Amextra Sofinco S.A. de C.V. S. F. C vs. Cerón Huanosta Susana y Colorado Alejandrez Dulce. Ord. Mercantil Desechamiento Web. 1 Acdo. Núm. Exp. 1779/2024.

Arias Staines de Agundis María de la Luz y También Conocida como María de la Luz Arias de Agundis y y-o. María de la Luz Arias Staines y María de la Luz Arias y Staines vs. Francisco Apolinar Carolina y Francisco Francisco Óscar y Herrera Cruz Juan José. Ord. Civil Cedula y Razon Actuarial por Practicada. 2 Acdos. Núm. Exp. 185/2023.

Autofinanciamiento México, S.A. de C.V. vs. Luís García Gerardo y Arvizo García María Luisa. Ejecutivo Mercantil Aclarado que Sea. 1 Acdo. Núm. Exp. 1563/2012.

B H Implantes de México S.A. de C.V. vs. Reyes Villa También Conocida como Viridiana Alejandra Reyes Villa Viridiana A. Ejecutivo Mercantil Notificación. 1 Acdo. Núm. Exp. 591/2022.

Banco Actinver, S.A., Institución de Banca Múltiple, Grupo Financiero Actinver, Actuando Única y Exclusivamente como Fiduciario del Fideicomiso Irrevocable 2721 vs. Víctor Manuel Cruz Nájera. Controversias de Arrendamiento Civil Autr. Sicor. 2 Acdos. Núm. Exp. 395/2021.

Banco Actinver, S.A., Institución de Banca Múltiple, Actinver Grupo Financiero, en su Carácter de Fiduciario del Fideicomiso Irrevocable de Administración y Fuente de Pago 4659 vs. Joel Jorge Hidalgo Reyes. Especial Hipotecario Civil Busqueda de Documentos. 1 Acdo. Núm. Exp. 75/2020.

Banco Interamericano de Desarrollo vs. Eres Energía Renovable Sapi de C.V. Especial Mercantil Mercantil Solicita Copias. 1 Acdo. Núm. Exp. 823/2023.

Banco Invex S.A. Institución de Banca Múltiple Invex Grupo Financiero en su Carácter de Fiduciario del Fideicomiso Irrevocable de Administración Número F1301 y Grupo Construvid, Sociedad de Respondabilidad Limitada de Capital Variable vs. Angulo Buelna Víctor Ezequiel. Vía de Apremio Civil Acusa Rebeldia Ejecc. de Convenio. 1 Acdo. Núm. Exp. 221/2023.

Banco Invex, S.A., Institución de Banca Múltiple, Invex Grupo Financiero Fiduciario, Única y Exclusivamente en su Carácter de Fiduciario del Fideicomiso Identificado Con el Número 1301 vs. Jorge Antonio Ramírez Fernández Cano. Especial Hipotecario Civil Autorizaciones. 1 Acdo. Núm. Exp. 1051/2018.

Banco Mercantil del Norte, S.A. Institución de Banca Múltiple, Grupo Financiero Banorte vs. Distribuidora Internacional Bentosa S.A. de C.V. y Vidal Trinidad Miriam. Providencias Precautorias Mercantil Sin Lugar a Proveer Retención de Cuentas. 1 Acdo. Núm. Exp. 711/2023.

Banco Mercantil del Norte, Sociedad Anónima, Institución de Banca Múltiple, Grupo Financiero Banorte vs. Amelia Concepción Ponce Ortegón. Especial Hipotecario Civil Notario Exhibe Proyecto de Escritura. 1 Acdo. Núm. Exp. 1083/2017.

Banco Monex, Sociedad Anónima, Institución de Banca Múltiple, Monex Grupo Financiero Única y Exclusivamente como Fiduciario del Fideicomiso Empresarial, Irrevocable de Administración y Garantía Número F/3443 vs. Ariana Melina Domínguez Rendón. Especial Hipotecario Civil Autorizaciones. 1 Acdo. Núm. Exp. 259/2018 Bis. 2 Tomo II - Principal.

Banco Multiva, Sociedad Anónima, Institución de Banca Múltiple, Grupo Financiero Multiva vs. Aserradero y Maderería Doga, S.A. de C.V., Emilio Domínguez García y Esther Garrido León. Especial Hipotecario Civil Autorizaciones. 2 Acdos. Núm. Exp. 529/2018.

SOLO CONSULTA
SOLO CONSULTA
SOLO CONSULTA

Banco Nacional de Crédito Rural, S.N.C., Institución de Banca de Desarrollo (En Liquidación vs. Compañía Industrial Azucarera, S.A. de C.V., e Ingenio Plan de Ayala, S.A. de C.V. Ejecutivo Mercantil Expedientillo. 1 Acdo. en Expedientillo. Núm. Exp. 825/1998 Bis. 2.

Banco Nacional de México, S.A., Integrante del Grupo Financiero Banamex vs. Organización Mexicana de Galvanizado Industrial, S.A. de C.V., Víctor Hugo Núñez López, Víctor Leonel Núñez López y Oswaldo Núñez López. Ejecutivo Mercantil Contestación a Oficio. 5 Acdos. Núm. Exp. 35/2021 Bis. 2 Tomo II - Principal.

Banco Santander México S.A. Institución de Banca Múltiple, Grupo Financiero Santander México vs. Rosano Cortés Martha Patricia y López Cebada Miguel. Especial Hipotecario Civil Ratificado que Sea. 2 Acdos. Núm. Exp. 543/2024.

Banco Santander México S.A. Institución de Banca Múltiple Grupo Financiero Santander México vs. López Cebada Miguel. Especial Hipotecario Civil Inc. de Nul. de Actuaciones Se Reserva. 1 Acdo. Núm. Exp. 945/2024.

Banco del Bajío S.A., Institución de Banca Múltiple vs. Chocobel S.A. de C.V., y Rafael Roberto Morales Peregrina. Especial Hipotecario Civil Proyecto de Escritura Se Pone a Disposición. 1 Acdo. Núm. Exp. 1311/2018 Tomo II del Principal.

Bank Of América México, Sociedad Anónima Institución de Banca Múltiple, Grupo Financiero Bank Of América vs. Verónica Manzo Jiménez. Especial Hipotecario Civil Expedientillo. 1 Acdo. en Expedientillo. Núm. Exp. 663/2011.

Barba Torres Jorge vs. Linebackers Sport Shops, S.A. de C.V. Controversias de Arrendamiento Civil a Fin. de Dar Cump. para Dar Posesión. 1 Acdo. Núm. Exp. 403/2021.

Barreiro López María del Pilar vs. Zamudio Cortés Ana Paulina y Cortés Rodríguez Silvia María. Juris. Voluntaria Civil Número 397/2024, Promov. por Ana Paulina Zamudio Cortés Causo Ejecutoria, Archivo Concluido Actuario. 2 Acdos. en Amparo. Núm. Exp. 1157/2023 Bis. 2 Número 391/2024, Promov. por Ana Paulina Zamudio Cortés.

Barrera Ávila Cristóbal, su Sucesión vs. Juana Barrera Ávila, Refugio Barrera Ávila, Abraham Barrera Avial, Luis Barrera Ávila, Virginia Barrera Lucas como Albacea de la Sucesión de Andrés Barrera Ávila y Roberto Varela Torres. Ord. Civil Promueve Incidente. 1 Acdo. Núm. Exp. 1167/2018 Tomo II del Principal.

Bazán Domínguez Jéssica Yazmín vs. Conde García Jorge. Ord. Civil Sent Def. Causa Ejec. 1 Acdo. Núm. Exp. 1123/2023.

BBVA Bancomer, S.A., Institución de Banca Múltiple, Grupo Financiero BBVA Bancomer vs. Gabriel Amelik Montoya Villarello. Especial Hipotecario Civil Estese a Diversos a Los Acdos. Dictados el Seis y Veintiséis de Junio, Ambos del Año Dos Mil Veinticuatro. 1 Acdo. Núm. Exp. 283/2015 Tomo II.

BBVA México Sociedad Anónima Institución de Banca Múltiple Grupo Financiero BBVA México vs. Armadora Nacional Industrial y Servicios S.A. de C.V. y Morales Cano Guadalupe y Morales Cano Aniceto Antonio. Ejecutivo Mercantil Ratificar. 1 Acdo. Núm. Exp. 585/2023.

Blanco Romero María Guadalupe vs. García de Salcedo Dolores y y Registro Público de la Propiedad y de Comercio de la Ciudad de México y Coba Moreno María Elena. Ord. Civil Formese Expdllo. Se Reserva Los Autos en la Cuarta Sala. 1 Acdo. Núm. Exp. 719/2023 Expedientillo.

Botello Canseco Blanca Estela vs. C Director del Registro Público de la Propiedad y del Comercio de la Ciudad de México y Gobierno de la Ciudad de México Consejeria Jurídica y de Servicios Legales. Ord. Civil Auto Prevención. 1 Acdo. Núm. Exp. 1775/2024.

Ci Banco, Sociedad Anónima, Institución de Banca Múltiple vs. Pedro Blas Esquivel Dueñas. Especial Hipotecario Civil Sin Lugar a Acordar Lo Solicitado. 3 Acdos. Núm. Exp. 1165/2012.

Cibanco, Sociedad Anónima, Institución de Banca Múltiple vs. Amparo Carrillo Carrillo. Especial Hipotecario Civil Expedientillo. 1 Acdo. en Expedientillo. Núm. Exp. 71/2013.

Comercializadora de Transporte Orense, S.A. de C.V. vs. Green Hills, S. C. y María Guadalupe Mercedes Canales Gamez. Especial Hipotecario Civil Girese Oficio Recordatorio a la Cnby V. 1 Acdo. Núm. Exp. 679/2007 Tomo III del Principal.

Continum Logística Internacional, Sociedad Anónima de Capital Variable vs. Jesús Ledesma Uribe También Conocido como Jesús Ledezma Uribe y Perla Josefina López Martínez. Especial Hipotecario Civil Turno Oficio. 1 Acdo. Núm. Exp. 857/2012.

Cruz Hernández Miguel Ángel vs. Martha Fonseca Caudilla y Otros. Ord. Civil Oficio Archivo Judicial. 1 Acdo. Núm. Exp. 149/2001.

Cruz Nolazco Isaac vs. Grupo Mexicano de Seguros, S.A. de C.V. Ord. Civil Se Designa Perito Tercero en Discordia. 4 Acdos. Núm. Exp. 345/2021 Bis. 2 Tomo II - Principal.

Daimler Financial Services México S de R. L. de C.V. vs. Sermex Ingeniería Aplicada S.A. de C.V. y Aragón Gamero Karina Aileen. Providencias Precautorias Civil Expedientillo. 1 Acdo. en Expedientillo. Núm. Exp. 1059/2023.

Daimler Financial Services México S de R.L. de C.V. vs. Sermex Ingeniería Aplicada S.A. de C.V. y Aragón Gamero Karina Aileen. Especial de Fianzas Mercantil Expedientillo. 1 Acdo. en Expedientillo. Núm. Exp. 1113/2023.

Equipos Computacionales de México S.A. de C.V. vs. Telstrat, S.A. de C.V., y Alejandro Olivares Márquez. Ejecutivo Mercantil Exh. Sin Diligenciar. 1 Acdo. Núm. Exp. 479/2019.

Escamilla Flores Martha vs. Hernández Bermúdez Lilia y Silva Escamilla Arturo Jafet. Ord. Civil Auto Admis. de Pruebas. 1 Acdo. Núm. Exp. 617/2024.

Escobar. su Sucesión Amalia Magdalena vs. Amy Ruanova Sc. Ord. Civil Exhibe Dictamen Pericial. 2 Acdos. Núm. Exp. 647/2022 Tomo II del Principal.

Gmsd Asociados, S.A. de C.V. vs. Scotiabank Inverlat S.A. Institución de Banca Múltiple Grupo Financiero Scotiabank Inverlat División Fiduciaria. Especial Hipotecario Civil Sin Lugar a Acordar Lo Solicitado. 1 Acdo. Núm. Exp. 619/2023.

González Rodríguez Marisa Elvira y Rodríguez Reyes Elena su Sucesión vs. Gastélum González Cristian Bairon. Actos Prejudiciales Civil Auto Admisorio. 1 Acdo. Núm. Exp. 1777/2024.

Guerrero Montiel Dulce Carmina vs. Gutiérrez Segura Carmen y Gutiérrez Gutiérrez Lorenzo. Ord. Civil Apel. Ambos Efectos vs. Sent. Def. 1 Acdo. Núm. Exp. 1117/2023.

HSBC México, S.A., Institución de Banca Múltiple, Grupo Financiero HSBC vs. Lanz Mayoral Joaquín. Especial Hipotecario Civil Autorización. 1 Acdo. Núm. Exp. 1029/2024.

HSBC México, S.A., Institución de Banca Múltiple, Grupo Financiero HSBC, División Fiduciaria vs. Paragon Constructores, S.A. de C.V., Gonzalo Fuentes Mandiola, Patricia Domínguez Silva y José Jorge Barroeta Hernández. Especial Hipotecario Civil Autorizaciones. 1 Acdo. Núm. Exp. 1307/2011.

Ideen Stores México, S.A. de C.V. vs. Covilla, S.A. de C.V. Controversias de Arrendamiento Civil Expedientillo. 1 Acdo. en Expedientillo. Núm. Exp. 661/2020.

Instituto de Seguridad y Servicios Sociales de Los Trabajadores del Estado a Través de su Fondo de la Vivienda Fovissste vs. Hernández Alamilla Jorge Yussel. Especial Hipotecario Civil Sin Lugar a Acordar Lo Solicitado. 1 Acdo. Núm. Exp. 765/2024.

Instituto de Seguridad y Servicios Sociales de Los Trabajadores del Estado, a Través de su Fondo de la Vivienda Fovissste vs. Morán Moret Gilberto. Especial Hipotecario Civil Desechamiento Web. 1 Acdo. Núm. Exp. 1781/2024.

Instituto de Seguridad y Servicios Sociales de Los Trabajadores del Estado vs. Pineda Acevedo Margarita. Ord. Civil Expedientillo. 1 Acdo. en Expedientillo. Núm. Exp. 1437/2011.

Instituto del Fondo Nacional de la Vivienda para los Trabajadores (Infonavit) vs. Carlos Villegas Valencia y Nadia Edith Martínez González. Especial Hipotecario Civil Exp. que Remite el Archivo Judicial. 1 Acdo. Núm. Exp. 1211/2018.

Instituto del Fondo Nacional de la Vivienda para los Trabajadores (Infonavit) vs. Delgado Morales Enriqueta y Gaitan Acosta Víctor Manuel. Vía de Apremio Civil Auto Admisorio. 1 Acdo. Núm. Exp. 1719/2024.

Instituto del Fondo Nacional de la Vivienda para los Trabajadores (Infonavit) vs. Godínez Licóna José Venancio y Godínez Solís Juana. Vía de Apremio Civil Auto Admisorio. 1 Acdo. Núm. Exp. 1717/2024.

Instituto del Fondo Nacional de la Vivienda para los Trabajadores (Infonavit) vs. José Bruno Olimpo Sánchez Aboytes. Proced. Convencional Mercantil Civil Expedientillo. 1 Acdo. en Expedientillo. Núm. Exp. 1061/2019.

Instituto del Fondo Nacional de la Vivienda para los Trabajadores Infonavit vs. Ángeles Jiménez José Luis y Rangel Flores María del Consuelo. Especial Hipotecario Civil Expedientillo. 1 Acdo. en Expedientillo. Núm. Exp. 1025/2022.

Instituto del Fondo Nacional de la Vivienda para los Trabajadores Infonavit vs. Domínguez García Juan y García Colmenero María Teresa. Especial Hipotecario Civil Apel. Ambos Efectos vs. Sent. Def. 1 Acdo. Núm. Exp. 1297/2024.

SOLO CONSULTA
SOLO CONSULTA
SOLO CONSULTA

Instituto del Fondo Nacional de la Vivienda para los Trabajadores vs. Jesús Herrera Ortega y Verónica Hernández García. Proced. Convencional Mercantil Civil Expedientillo. 1 Acdo. en Expedientillo. Núm. Exp. 189/2016.

Instituto del Fondo Nacional de la Vivienda para los Trabajadores vs. Luís Edgar López Rivera. Especial Hipotecario Civil Autorizaciones. 1 Acdo. Núm. Exp. 1351/2019.

Instituto del Fondo Nacional de la Vivienda para los Trabajadores vs. Mejía Juan Gabriel y Cruz García Verónica. Ord. Civil Expedientillo. 1 Acdo. en Expedientillo. Núm. Exp. 785/2014.

Instituto del Fondo Nacional de la Vivienda para los Trabajadores vs. Moreno Cruz Ma. de Lourdes. Especial Hipotecario Civil Expedientillo. 1 Acdo. en Expedientillo. Núm. Exp. 585/2021.

Instituto del Fondo Nacional de la Vivienda para los Trabajadores vs. Norma Adriana Arriaga García. Especial Hipotecario Civil Autorizaciones. 1 Acdo. Núm. Exp. 665/2018.

Instituto del Fondo Nacional de la Vivienda para los Trabajadores vs. Verónica Salinas Hernández. Vía de Apremio Civil Expedientillo. 1 Acdo. en Expedientillo. Núm. Exp. 81/2017.

Instituto del Fondo Nacional de la Vivienda para los Trabajadores(Infonavit) vs. Solís Saavedra y Otra Ana Olivia. Especial Hipotecario Civil Expedientillo. 1 Acdo. en Expedientillo. Núm. Exp. 1747/2024.

Ireta Sotelo Yohana Antonieta vs. Gutiérrez Castañeda José Luis y C Director del Registro Público de la Propiedad y del Comercio de la Ciudad de México. Ord. Civil Auto Prevención. 1 Acdo. Núm. Exp. 1773/2024.

Irineo Aldaco Flor de María vs. Jorge Becerril Hernández. Controversias de Arrendamiento Civil Expedientillo. 1 Acdo. en Expedientillo. Núm. Exp. 575/2017.

Jiménez Gudiño Héctor vs. Christian Martínez Ávalos. Ord. Civil Expedientillo. 1 Acdo. en Expedientillo. Núm. Exp. 203/2020.

Justo Lease, S.A. P. I. de C.V. vs. Botas San José, S.A. de C.V. y José Luis Vera Hernández. Providencias Precautorias Mercantil a Fin. de Dar Cump. a Diverso Auto. 1 Acdo. Núm. Exp. 413/2020.

Lara Cid Arturo vs. María Eugenia Artigas Zetina. Ord. Civil Expedientillo. 1 Acdo. en Expedientillo. Núm. Exp. 471/2013.

Lazcano Reyes Carlos vs. Zúñiga Sandoval Adriana y Ramírez Sandoval María Elena. Ord. Civil por Hechas Las Manifestaciones Auto de Reasignación. 2 Acdos. Núm. Exp. 1327/2024.

Logistics & Operations Expert Group, S.A. de C.V. vs. Amt y Asociados, S.A. de C.V. Ejecutivo Mercantil Auto de Ejecc. Con Efectos de Mandamiento en Forma Art. 1346 y 1347. 2 Acdos. en Otros. Núm. Exp. 629/2023.

López Rosales Julio su Sucesión vs. López García Rodrigo. Ord. Civil Se Formo Expdllo. Autos en la 10a Sala Promovieron Amparo. 1 Acdo. Núm. Exp. 521/2023 Expedientillo.

Magaña Peón Martínez Antonio vs. Roque Hernández Castro y María del Pilar Galicia González. Ejecutivo Mercantil Expedientillo. 1 Acdo. en Expedientillo. Núm. Exp. 233/2004.

Márquez Riestra de Vallina María del Pilar vs. Pabellón de la Loma Desarrollo S.A. de C.V. y Ventanas de la Loma S.A. de C.V. Ord. Civil Exhibe Edicto. 1 Acdo. Núm. Exp. 369/2024.

Monroy Laguna María del Rosario su Sucesión vs. García Laguna Rocío Paulina y Laguan López Gloria. Ord. Civil Auto Prevención. 1 Acdo. Núm. Exp. 1771/2024.

Montes Escobar Sofía vs. Km Desarrollos, S.A. de C.V. Ord. Civil Expedientillo. 1 Acdo. en Expedientillo. Núm. Exp. 769/2021 Bis. 1.

Nacional Financiera S.N.C. Institución de Banca de Desarrollo en su Carácter de Fiduciario del Fideicomiso de Fomento Minero Fifomi vs. Multiopciones Unión de Crédito S.A. de C.V. Ejecutivo Mercantil Devuelve Exorto Diligenciado. 1 Acdo. Núm. Exp. 1283/2023.

Nacional Financiera, Sociedad Nacional de Crédito, Fiduciaria del Fideicomiso de Recuperación de Cartera (Fiderca) vs. María de Los Ángeles Contreras Vázquez, y Otros. Ejecc. de Garantías Otorgadas Mediante Prenda Sin Transmisión de Pos. y Fideicomiso de Garantía (Procedimiento Extrajudicial) Mercantil Expedientillo. 1 Acdo. en Expedientillo. Núm. Exp. 333/2000.

Operadora Falcón Sapi de C.V. Sofom Enr vs. Color Dry Fruit S.A. de C.V. y Colokuris Escobar Mario Luis. Providencias Precautorias Mercantil Sin Lugar a Proveer. 1 Acdo. Núm. Exp. 735/2022.

Ortiz García Pedro Víctor y María Iris Hinojosa Arenas vs. Médica Sur, S.A. B. de C.V. Ord. Civil Impresión del Correo Electrónico. 4 Acdos. Núm. Exp. 1235/2017 Bis. 4 Tomo IV - Principal.

Palacios Trejo Marco Antonio vs. Mancilla Mateos José Lindoro y Mancilla Osorio José Adolfo y Osorno Pueblita Anabel y Mateos Castañeda Carlota. Ord. Civil Rat. Firma. 1 Acdo. Núm. Exp. 1707/2024.

Palizada Valencia Patricia y Ramírez Fuentes Luis vs. Esquivel Garduño Gregorio su Sucesión y Palizada Valencia Carmen. Ord. Civil Expedientillo. 1 Acdo. en Expedientillo. Núm. Exp. 553/2024.

Pérez Chávez Armando vs. Islas Armando. Ejecutivo Mercantil Elaborece Cedula Turno. 1 Acdo. Núm. Exp. 131/2022.

Pérez Solís Mario vs. Carbajal García Eva y C. Director General del Registro Público de la Propiedad y de Comercio del Distrito Federal. Ord. Civ. Turno Oficio. 1 Acdo. Núm. Exp. 477/2012.

Prado Sergio Gabriel Ramírez vs. Universal Music Publishing Mgb S.A. de C.V. Ord. Civil Desahoga Vista Inc. de Nulidad. 1 Acdo. Núm. Exp. 795/2024.

Ramón Nakash y Copropietarios vs. Domac, S.A. de C.V., y Domingo Pérez Arizti. Controversias de Arrendamiento Civil Girese Oficio a HSBC Turno. 1 Acdo. Núm. Exp. 343/2014.

Resillas Valdés Miguel y Resillas Valdés Virgilio vs. Resillas Jasso y Otra José Felipe. Ord. Civil Autorización. 1 Acdo. Núm. Exp. 1177/2007.

Reveles Jiménez José Manuel vs. Contreras Dosamantes Cynthia y Contreras Dosamantes Citlalli y Dosamantes Pérez Rosa Clara. Ord. Civil Desahoga Vista. 1 Acdo. Núm. Exp. 1239/2024.

Ruíz Juárez Salvador vs. Scotiavank Inverlat S.A. Institución de Banca Múltiple Grupo Financiero Scotiabank Inverlat División Fiduciaria y Director del Registro Público de la Propiedad y del Comercio de la Ciudad de México y Instituto de Vivienda del Distrito Federal y Ortiz Ruíz José Francisco. Ord. Civil por Hechas Las Manifestaciones. 3 Acdos. Núm. Exp. 1331/2024.

Ruíz Mejía Adalberto vs. Eduardo Rodríguez López. Ejecutivo Mercantil Turno Cedula. 1 Acdo. Núm. Exp. 1325/2019 Bis. 2 Tomo II - Principal.

Salas Ambriz David vs. Antonio Salas Mendoza y C. Director General del Registro Público de la Propiedad y de Comercio de la Ciudad de México. Ord. Civil Turno Oficio. 1 Acdo. Núm. Exp. 711/2019.

Salgado Villanueva Irene vs. Salgado Villanueva Raymundo y Salgado Villanueva Dionicio. Ord. Civil Debe Estarse a Diverso Acdo. Dictado en Esta misma Fecha. 2 Acdos. Núm. Exp. 471/2024.

Sánchez Hernández María de Los Ángeles vs. Banco Mercantil del Norte S.A. Institución de Banca Múltiple Grupo Financiero Banorte. Ord. Civil Se Reserva. 3 Acdos. Núm. Exp. 451/2023.

Sánchez Magallan Jorge vs. Pavón Méndez María del Carmen. Ord. Civil Exhibe Minuta Sellada. 2 Acdos. Núm. Exp. 741/2021 Bis. 1.

Secreto. Ejecutivo Mercantil Sin Lugar a Acordar Lo Solicitado. 1 Acdo. Núm. Exp. 1301/2024.

Secreto. Ejecutivo Mercantil Dada. 1 Acdo. Núm. Exp. 1677/2024.

Sherwood Country Club Sociedad Anónima de Capital Variable vs. El Leño Sociedad Anónima de Capital Variable. Ord. Mercantil Amparo Número 926/2024- Vi, Promov. por el Leño, Sapi de C.V. Difiere Aud. Cst. 1 Acdo. en Amparo. Núm. Exp. 385/2023 Bis. 2 Número 926/2024- Iv, Promov. por el Leño S.A. P. I. de C.V.

Sistema Único de Autofinanciamiento, S.A. de C.V. vs. Muñoz Flores Juan Eduardo. Ord. Civil Expedientillo. 1 Acdo. en Expedientillo_ Expediente_No_Conocido. Núm. Exp. 1845/2024 Expedientillo.

Sistema de Crédito Automotriz S.A. de C.V. vs. Campos Rosales Job Daniel y Roque Román Juan Antonio. Ejecutivo Mercantil Expedientillo. 1 Acdo. en Expedientillo. Núm. Exp. 81/2023.

Sistemas Integrales de Compresión S.A. de C.V. vs. Alher Oil & Gas S.A. de C.V. Providencias Precautorias Mercantil por Recibido el Oficio de la 10a Sala. 1 Acdo. Núm. Exp. 1267/2024.

Sociedad Financiera Campesina, S.A. de C.V., Sofom, E. N. R. vs. Agrícola Mayorga, S. P. R. de R. L. de C.V., Bernardina Corona Zavala, Manuel Ramírez Hernández, Wendy Faviola Ramírez Corona, Mariana Guadalupe Ramírez Corona y Neil Barrientos Laynes. Especial Hipotecario Civil Apel. Tramitación Inmediata vs. Sent. Interlocutoria. 1 Acdo. Núm. Exp. 283/2016 Tomo II.

Solís Romero Rodrigo vs. Escuela Comercial Cámara de Comercio, S. C. Controversias de Arrendamiento Civil Debe Estarse a Diverso Acuerdo. 1 Acdo. Núm. Exp. 165/2021 Tomo II del Principal.

Soluciones Cocrea Sapi de C.V. Sofom Enr vs. García Montes Roberto Carlos y Montes Carmona Guadalupe. Ejecutivo Mercantil Promoción Sin Firma. 1 Acdo. Núm. Exp. 727/2022.

Terán Flores María Enriqueta vs. Saldaña Sotelo Francisco. Ord. Civil Se Previene para que Exhiba Traslados. 1 Acdo. Núm. Exp. 1311/2024.

SOLO CONSULTA
SOLO CONSULTA
SOLO CONSULTA

Tinajero Sánchez María Trinidad Yolanda vs. José Arturo Morales Becerra. Ord. Civil Comparecencia. 1 Acdo. Núm. Exp. 703/2018.

Toyota Financial Services México S.A. de C.V. vs. Izaguirre Andablo Felipe. Ejecutivo Mercantil Desistimiento de la Instancia. 1 Acdo. Núm. Exp. 643/2023.

Toyota Financial Services México S.A. de C.V. vs. Valencia Verdugo Laura Guadalupe. Ejecutivo Mercantil Desistimiento de la Instancia. 1 Acdo. Núm. Exp. 329/2024.

Vega Dzul María Magdalena vs. Rodríguez Flores Clarissa y el C. Director del Registro Público de la Propiedad del Estado de Queretaro, Ord. Civil Autorizaciones. 1 Acdo. Núm. Exp. 1315/2024.

Velasco Martínez Israel vs. Raquel García Montiel su Sucesión y Javier Villegas Juache. Especial Hipotecario Civil Acuse de Envio. 3 Acdos. Núm. Exp. 881/2009 Bis. 2 Tomo II - Principal.

Vértiz Martínez Amparo, su Sucesión vs. María Paula Olvera Reséndiz, María del Rocío Peréz, Reyna Espino Altamirano y Eduardo Sánchez Méndez Quien También Se Hace Llamar Eduardo Hernández Moreno. Ord. Civil Turno Oficios Al Archivo y a la Dirección Ejecutiva. 1 Acdo. Núm. Exp. 383/2016 Expedientillo.

Administradora Fome 1, Sociedad de Responsabilidad Limitada de Capital Variable, hoy su Cesionario Jorge Antonio Maya Mondragón vs. Juan Alberto Flores Díaz y Brenda Liliana Peña Martínez. Especial Hipotecario Civil Documentos que Devuelve el Archivo Judicial. 1 Acdo. Núm. Exp. 1103/2015.

MAL PUBLICADOS

Arias Staines de Agundis María de la Luz y También Conocida como María de la Luz Arias de Agundis y y-o. María de la Luz Arias Staines y María de la Luz Arias y Staines vs. Francisco Apolinar Carolina y Francisco Francisco Óscar y Herrera Cruz Juan José. Ord. Civil Cedula y Razon por Practicada. 2 Acdos. Núm. Exp. 185/2023.

SENTENCIA INTERLOCUTORIA

Loredo Martínez José Luís, Jéssica Loredo Rodríguez, Karina Loredo Rodríguez, Fernando Ruperto Jiménez Guevara y Laura Graciela San Román Gutiérrez vs. Eibar Rogelio Castilla Sosa, María Guadalupe Jonguitud Rodea, Eibar Castilla Jonguitud, Jorge Carlos Castilla Jonguitud y Jaen Castilla Jonguitud. Especial Hipotecario Civil Sent. Interl. 1 Núm. Exp. 329/2020 Tomo II - Principal

EL SECRETARIO DE ACUERDOS
LIC. ENRIQUE HERNÁNDEZ CRUZ

SECRETARÍA "B"
ACUERDOS DEL 7 DE ENERO DEL 2025

Adriana Castillo Huerta vs. Arisbe Dayanara Rentería Cortés, Jesús Antonio Rentería Gopnzalez y María Esther Cortés Peña Quien También Usa el Nombre de María Est Jer Cortés Peña de Rentería. Especial Hipotecario Civil Amparo Número 901/2024-I, Promov. por Arisbe Dayanara Rentería Cortés Quejosa Interpone Rec Queja. 1 Acdo. en Amparo. Núm. Exp. 1254/2018 Bis. 5 Amparo Número 901/2024- I, Promov. por Arisbe Dayanara Rentería Cortés.

Aguilar Corvera Leticia y Vieyra Aguilar Leticia vs. Barajas Falcón Nazario. Ord. Civil Copias. 3 Acdos. Núm. Exp. 156/2022.

Aguirre Vidrio Jorge Alejandro vs. Corona Gómez Mónica del Carmen. Ord. Civil Expedientillo. 1 Acdo. en Expedientillo. Núm. Exp. 952/2024.

Alquicira Durán María de Jesús vs. Silvia Piña. Ejecutivo Cuantía Menor Mercantil Se Tiene Desahogando Vista. 1 Acdo. Núm. Exp. 1408/2024.

Amextra Sofinco S.A. de C.V. S. F. C vs. García Martínez Lizeth Guadalupe y García García Jazmín. Ord. Mercantil Desechamiento Web. 1 Acdo. Núm. Exp. 1776/2024.

Amextra Sofinco S.A. D E. C.V. S. F. C vs. Huerta Santiago María Elizabeth y Rosas Anaya Rocío Guadalupe. Ord. Mercantil Desechamiento. 1 Acdo. Núm. Exp. 1778/2024.

Araiza Ruíz Italia Paulette vs. Periódico Unomasuno y Ruíz Venegas Raúl. Ord. Civil Confirma Auto. 1 Acdo. Núm. Exp. 1340/2024.

Arredondo Cepeda y Torres Luis y Graciela Ramos Gutiérrez vs. Luis Arredondo Ramos. Ejecutivo Mercantil Nombra Representante Comun. 1 Acdo. Núm. Exp. 528/2018.

Banca Afirme Sociedad Anónima Institución de Banca Múltiple Afirme Grupo Financiero vs. Antera S.A. de C.V. y Aiglon S.A. de C.V. y Smith Hart Christopher John Franklin y Jiménez Laurent Nelson Enrique. Ejecutivo Mercantil Contestación de Agravios. 1 Acdo. 1 Acdo. en Expedientillo. Núm. Exp. 762/2021.

Banca Afirme, S.A. Institución de Banca Múltiple, Afirme Grupo Financiero vs. Rosas Lara Laura Patricia. Exhortos Civil Vista Razon Actuarial. 1 Acdo. en Exhorto. Núm. Exp. 1688/2024.

Banco Covalto Sociedad Anónima Institución de Banca Múltiple vs. Divina Carne Churrascaria S.A. de C.V. y Prudencio Filho José Rui y Prudencio Da Silva José Rui. Providencias Precautorias Mercantil Cedula de Notif. y Razon Actuarial. 3 Acdos. Núm. Exp. 592/2024.

Banco Mercantil del Norte, S.A. Institución de Banca Múltiple, Grupo Financiero Banorte vs. Oseas Hernández Alvarado y Dora Eneida Reyes Pérez. Especial Hipotecario Civil Debera Estar a Lo Ordenado en el Resolutivo. 2 Acdos. Núm. Exp. 444/2015.

Banco Monex, Sociedad Anónima, Institución de Banca Múltiple, Monex Grupo Financiero, en su Carácter de Fiduciario en el Fideicomiso Empresarial, Irrevocable de Administración y Garantía Número F/3443 vs. Ana Elsa Hernández Servín y Edgar Arnulfo Garrido García. Especial Hipotecario Civil Cedula de Notificación. 1 Acdo. Núm. Exp. 518/2016.

Banco Nacional de México, S.A. vs. Eduardo Velazco Sixto y Otra. Ord. Civil Se Remite a Proveido Divers. 3 Acdos. Núm. Exp. 178/2019.

Banco Nacional del Ejército Fuerza Aérea y Aramda, S.N.C. Institución de Banca de Desarrollo vs. Mitre Salcedo Cinthia y Loza Castañeda David Vladimir. Especial Hipotecario Civil Aclarado que Sea. 1 Acdo. Núm. Exp. 736/2024.

Banco Santander México Sociedad Anónima Institución de Banca Múltiple Grupo Financiero Santander México vs. Mosco Vilchis Carlota Guadalupe. Ejecutivo Mercantil Se Tiene Desahogando Vista. 1 Acdo. Núm. Exp. 1310/2024.

Banco Santander México, Sociedad Anónima, Institución de Banca Múltiple, Grupo Financiero Santander México vs. Ansefarma, S. de R. L. de C.V. y Díaz Martínez Angélica y Hernández Guerra Juan Francisco. Ejecutivo Mercantil Expedientillo. 1 Acdo. en Expedientillo. Núm. Exp. 1140/2023.

Banco del Bajío S.A. Institución de Banca Múltiple vs. León Sotelo Ricardo Rey. Especial Hipotecario Civil por Hechas Las Manifestaciones. 1 Acdo. en Expedientillo. Núm. Exp. 924/2021.

Bastida Chávez Gloria Judith vs. Instituto de Seguridad y Servicios Sociales de Los Trabajadores del Estado (Issste). Ord. Civ. Ratificar. 1 Acdo. Núm. Exp. 1122/2009.

BBVA Bancomer, S.A., Institución de Banca Múltiple, Grupo Financiero BBVA Bancomer vs. César Velázquez Tapia y Estela Canpuzano Gutiérrez. Especial Hipotecario Civil Expedientillo. 1 Acdo. en Expedientillo. Núm. Exp. 558/2017.

BBVA México, Sociedad Anónima, Institución de Banca Múltiple, Grupo Financiero BBVA México vs. Ramírez Gutiérrez Francisco José. Especial Hipotecario Civil Causa Estado Sent. Interlocutoria. 1 Acdo. Núm. Exp. 778/2023.

Becerra Tenorio Gregorio vs. Grupo Mexicano de Seguros S.A. de C.V. Ord. Civil Se Tiene Desahogando Vista. 1 Acdo. Núm. Exp. 996/2023.

Berko Shakalo Abraham vs. Metta Jafif Alfredo. Juic. Arbitral Civil Ratificar. 2 Acdos. Núm. Exp. 1134/2023.

Briseño Ramírez María Violeta y Díaz Aguilera Manuel vs. Medi Access Seguros de Salud, S.A. de C.V. Ord. Mercantil Se Informa. 1 Acdo. Núm. Exp. 692/2019.

Brudifarma, S.A. de C.V. vs. Panificadora Nova, S.A. de C.V. Exhortos Civil Vista Razon Actuarial. 1 Acdo. en Exhorto. Núm. Exp. 1678/2024.

Cano Lozano Gabriela vs. Tres 60 Ingenieros S.A. de C.V. y Montes de Oca Chávez Rosa Elena. Ord. Civil Apelación. 1 Acdo. Núm. Exp. 892/2023.

Castañeda Collado Sofía Guadalupe vs. Financiera Mercantil de México, S.A. Ord. Civil Autorización. 1 Acdo. Núm. Exp. 484/2015.

Cervecería de la Costa S.A. de C.V. vs. Netflix México S de R.L. de C.V. y Netflix Inc. Ord. Civil Pruebas. 3 Acdos. Núm. Exp. 8/2022.

Chrinos Martínez Martha vs. Alvarado Ceballos Ariana y Axa Assistance México S.A. de C.V. y Banco Nacional de Ejército Fuerza Aérea y Armada S.N.C. Ord. Civil Amparo D. C. 716/2021, Promov. por Martha Chirinos Martínez Nego Amparo y Declaro Sin Materai Amparo Adhesivo. 1 Acdo. en Amparo. Núm. Exp. 716/2021 Bis. 2 D. C. 478/2024, Prom por Martha Chirinos Martínez.

SOLO CONSULTA
SOLO CONSULTA
SOLO CONSULTA

Cibanco Sociedad Anónima Institución de Banca Múltiple como Fiduciario en el Fideicomiso Número F 00430 vs. Lugo Mejía Francisco Javier y Aguilar Guzmán María de Lourdes. Vía de Apremio Civil Expedientillo. 1 Acdo. en Expedientillo. Núm. Exp. 168/2022.

Ckd Activos 6, Sociedad Anónima de Capital Variable vs. Marine Sf, Sociedad Anónima de Capital Variable y Antonio Rendón Osuna. Providencias Precautorias Mercantil Autorizaciones. 1 Acdo. Núm. Exp. 1004/2018.

Comunicación Técnica Integrtada, S.A. de C.V. vs. Asfaltos y Pavimentos de Morelos, S.A. de C.V. Controversias de Arrendamiento Civil Expedientillo. 1 Acdo. en Expedientillo. Núm. Exp. 672/2003.

Construyendo Puentes de Comunicación S.A. de C.V. vs. Emprendimientos Maussan y González Sapi de C.V. Especial Hipotecario Civil Apelación. 1 Acdo. Núm. Exp. 370/2024.

Cooperativa la Cruz Azul S. C. L vs. Berkley Internacional Fianzas México S.A. de C.V. Especial de Fianzas Mercantil Número 899/2024- III, Promov. por Berkley International Fianzas México, S.A. de C.V. Sobresee. 1 Acdo. en Amparo. Núm. Exp. 516/2024 Bis. 2 Número 899/2024- III, Prom por Berkley International Fianzas México, S.A. de C.V.

Córdoba Longar Melissa vs. Rosado Colunga Cirad. Ord. Civil Computo. 2 Acdos. Núm. Exp. 1176/2024.

Correa Garduño Bertha vs. Romero Hernández Candelaria. Ord. Civil Exhiben Edictos. 1 Acdo. Núm. Exp. 690/2022.

Cruz Velasco Pedro vs. Velázquez Chavarría Guadalupe Berenice y Abantes Rojas Miguel Ángel. Ejecutivo Mercantil Sacar Cita Con la Actuaria. 1 Acdo. Núm. Exp. 586/2024.

Cuevas Brito René Anuar vs. Moscona Nissim Alberto y Inmobiliaria Anocsom Sociedad Anónima hoy Inmobiliaria Anocsom Sociedad Civil. Ord. Civil Rebeldia Inc. Pasa a Sent. Interlocutoria. 1 Acdo. Núm. Exp. 400/2023.

Daimler Financial Services México S de R.L. de C.V. vs. Muradas Yutani Nabille. Especial Mercantil Mercantil Girese Exhorto. 2 Acdos. Núm. Exp. 1124/2023.

Docuformas Sapi de C.V. vs. Matinsa S.A. de C.V. en su Calidad de Deudor Principal y Otros. Exh. Mercantil Amparo 1182/2023- II, Promov. por Jorge Luis Benejam Domínguez Difiere Aud. Const II. 2 Acdos. en Amparo. Núm. Exp. 1122/2016 Bis. 2 Amparo 1182/2023- II, Promov. por Jorge Luis Benejam Domínguez.

Domínguez Carrillo Rodrigo y Barrón López Ana Lilia y Carrillo Barrón Argelia vs. Nadro Sapi de C.V. Ord. Civil Computo. 2 Acdos. Núm. Exp. 862/2023.

Durán Mora Macedonio vs. Sánchez Guzmán Agueda. Ord. Civil Notario Proyecto. 1 Acdo. en Otros. Núm. Exp. 1242/2023.

Escalante Nuño Guillermo vs. Tique Jiménez Guadalupe del Carmen. Ord. Civil Auto Admisorio. 1 Acdo. Núm. Exp. 1772/2024.

Escamilla Hidalgo Alejandro vs. Mota Martínez Cynthya y Barrueta Ramírez David Michelle. Actos Prejudiciales Civil Se Digitaliza Audiencia. 1 Acdo. Núm. Exp. 1152/2024.

Espinoza Andrés Keyla Raquel vs. Almeraya Hernández Lourdes Llesie. Ord. Civil Desechamiento. 1 Acdo. Núm. Exp. 1714/2024.

Fc Financial, Sociedad Anónima de Capital Variable, Sociedad Financiera de Objeto Múltiple, Entidad Regulada, Grupo Financiero Inbursa vs. Novelo Segura Andrea. Ejecutivo Mercantil Se Da por Notificado. 1 Acdo. Núm. Exp. 1364/2024.

Figueroa Rodríguez María Alba vs. Luna Vázquez Edmundo Jesús. Actos Prejudiciales Civil Cedula de Notificación. 1 Acdo. Núm. Exp. 310/2022.

Finastrategy Mx Sociedad Anónima Promotora de Inversión de Capital Variable vs. Morán Pons Mariana del Carmen. Especial Hipotecario Civil Se Señala Nueva Fecha. 1 Acdo. Núm. Exp. 1588/2024.

Finpop, S.A. de C.V. vs. María Eliezer Magaña y Monferte y de María Eloysa Zapata Magaña. Especial Hipotecario Civil Notario Proyecto. 1 Acdo. Núm. Exp. 1362/2018.

Flores Espinosa José Joel vs. Espinoza García Guadalupe. Ord. Civil Oficio. 1 Acdo. Núm. Exp. 508/2022.

Flores Ordóñez Edel, Ordóñez Ruíz María Luisa y Flores Ordóñez Diane vs. Esther Angélica Flores Martínez y Otros. Ord. Civil Cedula de Notificación. 1 Acdo. Núm. Exp. 1688/2011.

Fonseca y Flores Bertha Georgina vs. López Santibañez Manuel Arturo y Manuel Arturo Eduardo Alberto López Santibañes También Conocido como Manuel Arturo Eduardo López Santibañez Arturo Eduardo Carlos Alberto López Santibañez Eduardo Alberto Arturo López Santibañez Eduardo Alberto López Santibañez Eduardo Arturo López Santibañez Arturo Alberto López Santibañez y Arturo López Santibañez y López Santibañez Luis Artuto Víctor y Junco Ruenes María Cecilia y Dicrector del Registro Público de la Propiedad y del Comercio de la Ciudad de México. Ord. Civil Cedula de Notificación. 1 Acdo. Núm. Exp. 968/2024.

García García Guillermina Blanca vs. Marcos Arturo García Mendoza. Ord. Civil Se Ordena Cedula. 1 Acdo. Núm. Exp. 858/2015.

González Galicia María Candelaria vs. Sasaguri Aiza Víctor Yosito y y-o. Yosito Sasaguri Aiza. Medios Preparatorios Mercantil Expedientillo. 1 Acdo. en Expedientillo. Núm. Exp. 144/2024.

Grupo Papelero Gabor S.A. de C.V. vs. Sinergia Impresa S.A. de C.V. y Solís Molina Juan Carlos. Ejecutivo Mercantil Amparo D. C. 461/2024- 13, Promov. por Juan Carlos Solís Molina la Just de la Unión No Ampara Ni Protege. 1 Acdo. en Cuadernillo. Núm. Exp. 1600/2024 de Amparo Directo.

Grupo Tapyari de México S.A. de C.V. y Ryr Construcciones Hidroneumaticas Eléctricas y Civiles S.A. de C.V. vs. Terraforma Construcción S.A. de C.V. y Castillo Cárdenas Salvador y Coen Mitran Patricio Daniel y Barreda Zapien Rodrigo y Mosqueda Acevedo Diego Armando. Ord. Civil Amparo Número 1083/2024, Relacionado Al Recurso de Q. Civil Q. C. 368/2024, Promov. por Aseguradora Aserta, S.A. de C.V., 1 Acdo. en Amparo. Núm. Exp. 822/2023 Bis. 2 Q. Civil Número Q. C. 368/2024, Promov. por Aseguradora Aserta, S.A. de C.V., Grupo Financiero.

Gutiérrez Mercado Cristian Omar y Martínez García Verónica vs. Grupo Mexicano de Seguros S.A. de C.V. Ord. Civil Debera Estar a Lo Ordenado en Diverso Auto. 1 Acdo. Núm. Exp. 928/2024.

Hemar Logistic, S. R. L. de C.V. vs. Cruz Morales Adausto También Conido como Cruz Morales Augusto y Rodríguez Hernández Clemencia. Ord. Civil Notario Proyecto. 1 Acdo. Núm. Exp. 1242/2017.

Hernández Pérez Eberlin y Ramírez Verasaluces Yadira vs. Qualitas Compañía de Seguros S.A. de C.V. y Five Brother Company Sapi de C.V. Ord. Civil Agrega Al Expedientillo. 1 Acdo. en Expedientillo. Núm. Exp. 1342/2022 Bis. 2.

Herrera Pérez Margarita vs. C. Director General del Registro Público de la Propiedad y de Comercio de la Ciudad de México y de Ángela Pérez Cervantes. Ord. Civil Notifica Llegada de Autos y Autoriza. 1 Acdo. Núm. Exp. 406/2019.

HSBC México Sociedad Anónima Institución de Banca Múltiple Grupo Financiero HSBC División Fiduciaria en su Carácter de Fiduciario del Fideicomiso Irrevocable Número F/253936 vs. Armando Martínez Jiménez y Gabriela Laura Orduño. Especial Hipotecario Civil Se Exhiben Edictos. 1 Acdo. Núm. Exp. 602/2020.

HSBC México Sociedad Anónima Institución de Banca Múltiple, Grupo Financiero HSBC vs. García Pérez Claudia Fabiola. Vía de Apremio Civil Autorizaciones. 1 Acdo. Núm. Exp. 1174/2023.

HSBC México, S.A., Institución de Banca Múltiple, Grupo Financiero HSBC, División Fiduciaria, en su Carácter de Fiduciario en el Fideicomiso F/234036 vs. Dávalos García Issis Arlette. Especial Hipotecario Civil Autorizaciones. 1 Acdo. Núm. Exp. 490/2018.

HSBC Mexioc Sociedad Anónima Institución de Banca Múltiple Grupo Financierohsbc División Fiduciario del Fideicomiso Irrevocable Número F262757 vs. Posado Ricardo Amado y Trujillo Martínez Mónica. Vía de Apremio Civil Requerimiento Web. 1 Acdo. Núm. Exp. 1784/2024.

Ingeniarte Developer S.A. de C.V. vs. José Benigno Torres Orozco y Otros. Ord. Civil Amparo 946/2024- III, Promov. por Sandra Margarita Ávila Torres Quejosa No Exhibió Garantía Il. 2 Acdos. en Amparo. Núm. Exp. 740/2012 Bis. 2 Número 948/2024- III, Promov. por Sandra Margarita Ávila Torres.

Inmobiliaria Chechen S.A. de C.V. vs. Barrón Valencia Manuel de Jesús. Medios Preparatorios Civil Expedir Copias. 1 Acdo. Núm. Exp. 176/2023.

Instituto de Seguridad y Servicios Sociales de Los Trabajadores del Estado a Través de su Fondo de la Vivienda (Fovissste) vs. Quinto Arrieta Wendy Joyce. Especial Hipotecario Civil Causo Ejecutoria. 1 Acdo. Núm. Exp. 354/2018.

Instituto del Fondo Nacional de la Vivienda para los Trabajadores (Infonavit) vs. Rodolfo Atondo Angulo y Manuela Esther Cota Estradatambien Conocida como Manuela Esther Cota. Especial Hipotecario Civil Expedientillo. 1 Acdo. en Expedientillo. Núm. Exp. 362/2020.

Instituto del Fondo Nacional de la Vivienda para los Trabajadores Infonavit vs. Rojas González Salvador. Especial Hipotecario Civil Exhorto. 1 Acdo. Núm. Exp. 584/2024.

SOLO CONSULTA
SOLO CONSULTA
SOLO CONSULTA

Instituto del Fondo Nacionalde la Vivienda para los Trabajadores vs. Vargas Naranjo Julio César. Especial Hipotecario Civil Forma Expedientillo. 1 Acdo. en Expedientillo. Núm. Exp. 1166/2019.

Intercam Banco, Sociedad Anónima, Institución de Banca Múltiple Intercam Grupo Financiero vs. Productos Selectos Marroko, S.A. de C.V. y Alanís Alanís Sylvia Margarita y Marroquín Salazar Felipe de Jesús. Ejecutivo Mercantil Devuelve Exhortoy Nuevo Exhorto. 1 Acdo. Núm. Exp. 924/2023.

López Castro Manuel y López Castro Evangelina vs. López Márquez Maricela y Flores Jiménez Lucía. Ord. Civil Desahogan Vista. 1 Acdo. Núm. Exp. 1662/2024.

López Miranda Gabriel vs. Carmen Gabriela Guillén Vargas. Especial Hipotecario Civil Oficio. 1 Acdo. Núm. Exp. 1102/2017.

López Villalpando Ilse Gisselle vs. Martínez Garduño Antonio y Valadez Gómez Juan. Ord. Civil Cedula de Notificación. 1 Acdo. Núm. Exp. 1202/2022.

Macías Ugalde Martha vs. Macías Abeytua Beatriz. Actos Prejudiciales Civil Cedula de Notificación. 1 Acdo. Núm. Exp. 1200/2024.

Méndez Juárez Carlos Alberto y Macouzet Calixto Saúl Damián vs. García Monroy Daniel Alejandro. Ejecutivo Mercantil Ratificar. 1 Acdo. Núm. Exp. 376/2024.

Mendoza Alvarado Miriam Mireya vs. Fuentes Novoa Antonio. Ord. Civil Agrega Al Expedientillo. 1 Acdo. en Expedientillo. Núm. Exp. 294/2022.

Miranda Rebollo Rafael y Otro vs. Baltazar Miranda Martínez. Ord. Civil Cedula de Notificación. 1 Acdo. Núm. Exp. 1296/2019.

Montes de Oca Navarrete María y Hernández Barreto Mario Alberto vs. Gypchem Group S.A. de C.V. Controversias de Arrendamiento Civil Cedula de Notificación. 1 Acdo. Núm. Exp. 1094/2024.

Morales Ortiz Luisa Carlota y Morales Ortiz Juana Gabriela vs. Calixto Jasso María de Los Ángeles. Ord. Civil Debera Estar a Lo Ordenado en Diverso Auto. 1 Acdo. Núm. Exp. 808/2022.

Morales Rangel Víctor Hugo vs. Navarro Contreras Moncy y Navarro Gudiño Vicente Miguel. Medios Preparatorios Mercantil Se Señalan Domicilio. 2 Acdos. Núm. Exp. 320/2024.

Muciño de la Rosa Luis Alfonso y Acevedo Peña Karina Sarai vs. Instituto de Seguridad y Servicios Sociales de Los Trabajadores del Estado a Travez de su Fondo para la Vivienda Fovissste. Especial Hipotecario Civil Se Revoca Proveido. 1 Acdo. Núm. Exp. 482/2022.

Murcia Solís Gustavo vs. Axa Seguros S.A. de C.V. Ord. Civil Se Tiene Devolviendo Minuta. 1 Acdo. Núm. Exp. 42/2022.

Nava Bautista Gilberto vs. José Luis Sánchez Rodríguez. Ejecutivo Mercantil Amparo Número 1434/2023- Iv, Promov. por José Luis Sánchez Rodríguez por Cumplida Sin Excesos Ni Defectos Actuaria. 2 Acdos. en Amparo. Núm. Exp. 470/2020 Bis. 2 Número 1434/2023- Iv, Promov. por José Luis Sánchez Rodríguez.

Olivares Castañeda Jorge Alejandro vs. González Avilés Gloria Ernestina y Juárez Vega Carlos. Ord. Civil Autorizaciones. 1 Acdo. Núm. Exp. 1294/2024.

Osorio del Valle María de Lourdes vs. Ramos Ortega Jesús Noé. Controversias de Arrendamiento Civil Apelación. 1 Acdo. Núm. Exp. 744/2024.

Penhos García Ana Lorena y Munguía Sosa Irma Nadxiiely vs. Sato Ramírez Seiko Estephania y Sato Ishido Eiji y Ramírez Medrano Aurora. Proced. Judicial de Ejecc. de Garantía Otorgada Mediante Prenda Sin Transmisión de Pos. Mercantil Expedientillo. 3 Acdos. en Expedientillo. Núm. Exp. 620/2023.

Polo Herrera Teresita de Niño Jesús vs. Ricardo Armando Velázquez Torres. Ord. Civil Notario Proyecto. 1 Acdo. Núm. Exp. 240/2016.

Promotora de Hoteles, S.A. de C.V., y Banco Nacional de México, S.A., Integrante del Grupo Financiero Banamex vs. Jesús Magdaleno Rodríguez Lucio y María Cruz Quien También Suele Usar el Nombre de Vargas Beltrán de Rodríguez María Cruz Vargas Beltrán. Oral Mercantil Ordena Elaboración de Edicto. 1 Acdo. Núm. Exp. 316/2020.

Ramírez Jiménez Héctor vs. Eliane Katia Josephine Carmen Mazenq Ramallo su Sucesión. Ejecutivo Cuantía Menor Mercantil Autorizaciones. 1 Acdo. Núm. Exp. 1394/2024.

Rangel Muñoz Jesús Israel vs. López Álvarez Alejandro y Muñoz Velasco Virginia. Ord. Civil Ratificar. 1 Acdo. Núm. Exp. 556/2024.

Recuperadora de Deuda Hipotecaria S de R.L. de C.V. vs. Santillán López Marco Antonio y y Otra. Especial Hipotecario Civil Se Da Vista Parte Interesada. 1 Acdo. en Expedientillo. Núm. Exp. 1288/2018.

Repetto Martínez Venancio vs. Brocado Gascón Claudio y Prieto Carmona María Leticia Juana y Director General del Registro Público de la Propiedad y de Comercio de la Ciudad de México. Ord. Civil Auto Prevención. 1 Acdo. Núm. Exp. 1780/2024.

Reyna Pulido María Eugenia Guadalupe vs. Torres Lemus Rebeca Adela. Ord. Civil Copias. 1 Acdo. Núm. Exp. 818/2022.

Rodríguez Bernardino Jerónimo Elías vs. Barolas García Cara su Sucesión. Ord. Civil Forma Expedientillo. 1 Acdo. en Expedientillo_ Expediente_No_Conocido. Núm. Exp. 112/2016.

Romero León Margarita su Sucesión vs. Tapia Robles Fausto. Ord. Civil Hasta que Se Cumpla Con Vista. 1 Acdo. Núm. Exp. 1526/2024.

Romero Pérez Marco Antonio vs. López Aguilar Dulce Verónica. Ord. Civil Cedula de Notificación. 1 Acdo. Núm. Exp. 850/2024.

Ruíz Vega Gustavo Adolfo vs. Juan Antonio Filemón Hernández Ayala. Especial Hipotecario Civil Oficio. 1 Acdo. Núm. Exp. 360/2020.

Sanabria Cortés Jesús vs. Rosillo Zárate Armando. Controversias de Arrendamiento Civil Cedula de Notificación. 2 Acdos. Núm. Exp. 816/2024.

Sánchez Albarrán Norberto vs. Zúñiga Cacheux Miroslava y Cacheux N Gloria. Ord. Civil Vista. 1 Acdo. Núm. Exp. 874/2023.

Santander Vivienda, S.A. D C.V., Sociedad Financiera de Objeto Múltiple, Entidad Regulada, Grupo Financiero Santander México vs. Rogelio Alejandro Arzate Muñoz. Especial Hipotecario Civil Entrega Voluntaria. 1 Acdo. Núm. Exp. 92/2020.

Scotiabank Inverlat, S.A., Institución de Banca Múltiple, Grupo Financiero Scotiabank Inverlat vs. María Guadalupe Patricia Carrasco Mato. Especial Hipotecario Civil Autorizaciones. 1 Acdo. Núm. Exp. 1116/2019.

Servicio de Administración y Enajenación de Bienes, Organismo Descentralizado de la Administración Pública Federal vs. María Magdalena Luis Cruz. Especial Hipotecario Civil Expedientillo. 1 Acdo. en Expedientillo. Núm. Exp. 1174/2008.

Sistema Único de Autofinanciamiento S.A. de C.V. vs. Hernández Martínez Adrián y Jiménez Melchor Hugo y Guerrero López Elías. Ejecutivo Mercantil Expedientillo. 1 Acdo. en Expedientillo. Núm. Exp. 1184/2022.

Tirado Tirado Carlos Arturo vs. Muñoz Bravo Alejandro. Controversias de Arrendamiento Civil Cedula de Notificación. 1 Acdo. Núm. Exp. 1056/2024.

Torres Ramírez Patricia y Revuelta Martínez Josefino vs. Mendoza Martínez Judith. Ord. Civil Expedientillo. 1 Acdo. en Expedientillo. Núm. Exp. 544/2024.

Toyota Financial Services México S.A. de C.V. vs. Madrigal Torres María de la Luz y Aviña Madrigal María de la Luz. Ejecutivo Mercantil Forma Expedientillo. 1 Acdo. en Expedientillo. Núm. Exp. 248/2024.

Tu Casa Express Sociedad Anónima de Capital Variable vs. Fernando Tovar Zamora Plowews. Especial Hipotecario Civil Se Ordena Edictos. 1 Acdo. Núm. Exp. 418/2021.

Valdés Cervantes Paul Francisco vs. Estephen Gerard y Asociados S.A. de C.V., Registro Público de la Propiedad y del Comercio de la Ciudad de México, Guillermo Zayas González e Yolanda Zabaleta Jean. Ord. Civil Desahoga Vista. 1 Acdo. Núm. Exp. 556/2020.

Vázquez Zavala José Francisco vs. Impulsora de la Habitación Popular S.A. Ord. Civil Notario Proyecto. 1 Acdo. Núm. Exp. 728/2022.

Velázquez González Emilio vs. Josefina Chávez Nava Álvarez. Ord. Civil por Hechas Las Manifestaciones. 1 Acdo. en Expedientillo. Núm. Exp. 716/2016.

Villagómez Herrera Eusebio vs. Villagómez Gómez Heliodoro y Quien También Acostumbra Usar Los Nombres de Eleodoro Villagómez Gómez O. Villagómez Gómez Eliodoro su Sucesión y Villagómez Rodríguez Teresa y Villagómez Herrera Socorro y Villagómez Herrera María del Socorro y Zamudio Villagómez Zally y Zamudio Villagómez Víctor Hugo y Reyes González Tito Leónides y Reyes Villagómez María y Reyes Villagómez Elsa Guadalupe y Reyes Villagómez José Facundo y Reyes Villagómez José Facundo y Reyes Villagómez Sandra Nayelli y Reyes Villagómez Rosa Lilia. Ord. Civil Se Exhibe Edictos. 1 Acdo. Núm. Exp. 1042/2023.

Villegas Jiménez Laura vs. Jiménez Reyes Christian Daniel. Ord. Civil Comparecencia. 1 Acdo. Núm. Exp. 300/2023.

Zamora Andrade Verónica. Ejecutivo Civil Dada Nueva Cuenta. 1 Acdo. Núm. Exp. 1054/2024.

SOLO CONSULTA
SOLO CONSULTA
SOLO CONSULTA

Zamorategui Saldaña Aldoandoni vs. Sánchez Caballero Bertha Fernanda. Controversias de Arrendamiento Civil Forma Expedientillo. 1 Acdo. en Expedientillo_Expediente_No_Conocido. Núm. Exp. 934/2023.

NO PUBLICADOS

Sánchez Palomero Mireya vs. Guevara Arroyo Ernesto y Ríos Villarreal Carlos Martín y Agustín Wallace Hampton Gutiérrez Katze Notario Público Número Doscientos Ocho de la Ciudad de México. Ord. Mercantil Desechamiento. 1 Acdo. Núm. Exp. 1744/2024.

AUDIENCIA

Escamilla Hidalgo Alejandro vs. Mota Martínez Cynthya y Barrueta Ramírez David Michelle. Aud. Actos Prejudiciales Civil. 1 Audiencia. Núm. Exp. 1152/2024.

SENTENCIAS DEFINITIVAS DEL 7 DE ENERO DEL 2025

NO PUBLICADOS

López Zárate Marisol vs. Carbajal Olvera Monserrat y Núñez González María del Carmen. Controversias de Arrendamiento Civil Sent. Def. no Publ. del 13 de Diciembre del 2025 1 Núm. Exp. 1100/2024

EL SECRETARIO DE ACUERDOS
LIC. GUADALUPE PÉREZ PALMA

TRIGÉSIMO TERCERO DE LO CIVIL

SECRETARÍA "A"
ACUERDOS DEL 7 DE ENERO DEL 2025

Agora Comunidad Educativa A.C. vs. Mimos Mi Primer Cole A.C. Ord. Civil Admisorio. 1 Acdo. Núm. Exp. 1741/2024.

Alfa Electrodomésticos S.A. de C.V. vs. Grupo Perficort S.A. de C.V. y Velasco Farías José Alfredo y Álvarez Lara Juan. Ord. Civil Si/Cod. 1 Acdo. Núm. Exp. 435/2023.

Banco Actinver, Sociedad Anónima, Institución de Banca Múltiple, Grupo Financiero Actinver vs. Soluciones Luminicas Plus, S. C. de R. L. de C.V., y Marcovich Goldber Abraham y Promotora de Resistencia S. C. de R. L. de C.V. Ejecutivo Mercantil Tr. 1 Acdo. Núm. Exp. 619/2019 Tomo II.

Banco Invex S.A. Institución de Banca Múltiple Grupo Financiero vs. Eder de Jesús Zeferino Cristibal. Juris. Voluntaria Civil 1 Acdo. Núm. Exp. 1793/2024.

Banco Mercantil del Norte S.A. Institución de Banca Múltiple Grupo Financiero Banorte vs. Nava Haro Martha Andrea. Juris. Voluntaria Civil 1 Acdo. Núm. Exp. 1697/2024.

Banco Mercantil del Norte Sociedad Anónima Institución de Banca Múltiple Grupo Financiero Banorte vs. Coronilla Ramírez José Rubén. Ord. Civil Tr. 1 Acdo. Núm. Exp. 923/2024.

Banco Mercantil del Norte, S.A. Institución de Banca Múltiple Grupo Financiero Banorte vs. Bautista Flores María Esveida. Especial Hipotecario Civil Rt. 1 Acdo. Núm. Exp. 1465/2011 Tomo II.

Banco Mercantil del Norte, S.A. Institución de Banca Múltiple Grupo Financiero Banorte vs. Vallejo Ramos Alexander y Cortés León Noemí. Especial Hipotecario Civil Nl. 1 Acdo. Núm. Exp. 1175/2016 Tomo II.

Banco Santander México S.A. Institución de Banca Múltiple Grupo Financiero Santander México vs. Díaz Aldrete Carlos Adolfo Autrey. Especial Hipotecario Civil Tr. 1 Acdo. Núm. Exp. 1007/2023.

Banco Santander México, Sociedad Anónima, Institución de Banca Múltiple, Grupo Financiero Santander México vs. Grupo Integral del Sur Sceg, Sociedad Anónima de Capital Variable y González Gallardo Sandra Claudia. Ejecutivo Mercantil 1 Acdo. Núm. Exp. 407/2024.

Bultmann Otke Gertrud Graciela vs. Titular de la Comisión de Reconstrucción de la Ciudad de México y Titular de la Dirección General del Instituto de Vivienda del Gobierno de la Ciudad de México. Juris. Voluntaria Civil Tr. 1 Acdo. Núm. Exp. 481/2021.

Canizales Collado Edgar y Jaimes Muciño Rodolfo vs. Comercial Sandoval, S.A. de C.V. y Inmobiliaria Fasaga, S.A. de C.V. Especial Hipotecario Civil Tr. 1 Acdo. Núm. Exp. 113/1997 Segundo Tomo.

Cardelas Torres Nalleli vs. Serrano Aguilar María Elizabeth. Especial Hipotecario Civil Tr. 2 Acdos. Núm. Exp. 227/2017.

Cervantes Salgado Natalia vs. Zetina Rodríguez Vicenta y Albarrán Zetina Fabiola Catalina y Cervantes Rodríguez Rosa María y Albarrán Ortega Juan y Albarrán Cervantes Chantal Samantha y Ramírez Rodriguz María del Carmen y Reyes Hernández Raúl y Reyes Ramírez Karen Danila y Basilio Ramírez Iván. Ord. Civil 1 Acdo. Núm. Exp. 129/2020 Bis. 1 Tomo II.

Ci Banco Sociedad Anónima, Institución de Banca Múltiple, en su Carácter de Fiduciario en el Fideicomiso Irrevocable vs. Javier Sánchez Martínez y Karla Angélica Velázquez Esparza. Especial Hipotecario Civil Tr. 1 Acdo. Núm. Exp. 1239/2019.

Cibanco, S.A., Institución de Banca Múltiple en su Carácter de Fiduciario en el Fideicomiso Número F/00430 vs. José Ángel Delgado Barrón. Especial Hipotecario Civil Tr. 1 Acdo. Núm. Exp. 303/2018 Segundo Tomo.

Corpijo Sociedad Cooperativa de Responsabilidad Limitada de Capital Variable vs. Diagnóstico Clínico Especializado e Imagen Sociedad Anónima de Capital Variable. Juris. Voluntaria Civil 1 Acdo. Núm. Exp. 967/2024.

Corporativo Zendere I, Sociedad Anónima, Promotora de Inversión de Capital Variable vs. Gómez Rodríguez Luis Fernando. Vía de Apremio Civil Tr. 1 Acdo. Núm. Exp. 775/2019.

Covarrubias Moreno José Miguel vs. Sánchez Mercado Mario Enrique y Mercado Chavarría Guadalupe Nelly. Ord. Civil Dese. 1 Acdo. Núm. Exp. 1691/2024.

Figueroa Castañeda José de Jesús vs. Bienes Raíces y Fraccionamientos Redan S.A. Ord. Civil 1 Acdo. Núm. Exp. 1751/2024.

Flores Huerta Alejandro vs. Grupo Nacional Provincial Sab y Operadora de Centros de Espectáculos S.A. de C.V. Ord. Civil Tr. 1 Acdo. en Cuadernillo. Núm. Exp. 1451/2024 4a. Apela.

Flores Huerta Alejandro vs. Grupo Nacional Provincial Sab y Operadora de Centros de Espectáculos S.A. de C.V. Ord. Civil Tr. 1 Acdo. en Cuadernillo. Núm. Exp. 1451/2024 5a Apelación.

Flores Huerta Alejandro vs. Grupo Nacional Provincial Sab y Operadora de Centros de Espectáculos S.A. de C.V. Ord. Civil Tr. 1 Acdo. en Cuadernillo. Núm. Exp. 1451/2024 6a Apela.

Flores Huerta Alejandro vs. Grupo Nacional Provincial Sab y Operadora de Centros de Espectáculos S.A. de C.V. Ord. Civil Tr. 1 Acdo. en Cuadernillo. Núm. Exp. 1451/2024 Apel. vs. Auto 07-08-24.

Flores Huerta Alejandro vs. Grupo Nacional Provincial Sab y Operadora de Centros de Espectáculos S.A. de C.V. Ord. Civil Tr. 1 Acdo. Núm. Exp. 1451/2024 Segundo Tomo.

Flores Huerta Alejandro vs. Grupo Nacional Provincial Sab y Operadora de Centros de Espectáculos S.A. de C.V. Ord. Civil Tr. 1 Acdo. en Otros. Núm. Exp. 1451/2024 Apela Preven 10/Jul/2024.

Flores Huerta Alejandro vs. Grupo Nacional Provincial Sab y Operadora de Centros de Espectáculos S.A. de C.V. Ord. Civil Tr. 1 Acdo. en Otros. Núm. Exp. 1451/2024 Apela vs. 22 05/24.

Franco Rodríguez Francisco Manuel vs. Franco Flores Dinorah. Ord. Civil Tr. 1 Acdo. Núm. Exp. 905/2022.

Galicia Mendizábal Roberto Carlos vs. Promotora Higa S.A. de C.V. Ord. Civil Tr. 2 Acdos. Núm. Exp. 1149/2023.

Gálvez Berrónes Fannie vs. Berrónes Aldape Virgilio su Sucesión y Director del Registro Público de la Propiedad y del Comercio de la Ciudad de México. Ord. Civil 1 Acdo. Núm. Exp. 1757/2024.

García García Margarita Concepción vs. Sánchez Oviedo Héctor. Ord. Civil Tr. 1 Acdo. Núm. Exp. 349/2024.

González Carranza José Antonio También Conocido como González Carranza José su Sucesión vs. José Ceja Quiñonez. Controversias de Arrendamiento Civil Rt. 1 Acdo. Núm. Exp. 969/2014.

González Rueda Ana Cristina vs. Strategic Capital Agency Sapi de C.V. y Quien Es Conocida Con el Nombre Comercio Denominado Grupo Inverforx Estrategias Internacionales de Inversión. Ord. Mercantil 1 Acdo. Núm. Exp. 1749/2024.

Guerrero Martínez Silvia Verónica vs. García Godínez Ricardo. Ord. Civil Admisorio. 1 Acdo. Núm. Exp. 1689/2024.

Herrera Jiménez Andrés vs. Cuéllar López José Luis y Cuéllar López Christian y Cuéllar López Sergio y Jiménez Lavana Alberto. Ord. Civil Tr. 3 Acdos. Núm. Exp. 431/2021 Tomo II.

Hinojosa Osorio Cándido Antonio vs. López Mendoza Edgar. Controversias de Arrendamiento Civil 1 Acdo. Núm. Exp. 1169/2024.

Hipotecaria Nacional S.A. de C.V. Sociedad Financiera de Objeto Múltiple E. R. Grupo Financiero BBVA Bancomer hoy su Cesinaria Banco Mercantil del Norte, S.A. Institución de Banca Múltiple Grupo Financiero Banorte vs. Soriano Bautista Alfredo y Toriz Olivos María Guadalupe. Especial Hipotecario Civil 1 Acdo. Núm. Exp. 657/2015 Tomo II.

SOLO CONSULTA
SOLO CONSULTA
SOLO CONSULTA

HSBC México Sociedad Anónima Institución de Banca Múltiple Grupo Financiero HSBC División Fiduciaria en su Carácter de Fiduciario en el Fideicomiso Irrevocable Identificado Con el Número F303623 vs. Morales Pablo Aarón. Vía de Apremio Civil 1 Acdo. Núm. Exp. 1441/2024.

HSBC México, S.A. Insittución de Banca Múltiple Grupo Financiero HSBC División Fiduciaria en su Carácter de Fiduciario en el Fideicomiso Irrevocable de Administración, Fuente de Pago y Garantía Número F/258024 vs. Álvarez García Aidé y Rodríguez Martínez Ricardo. Ejecc. de Garantías Otorgadas Mediante Prenda Sin Transmisión de Pos. y Fideicomiso de Garantía (Procedimiento Extrajudicial) Paz Mercantil Tr. 1 Acdo. Núm. Exp. 839/2010.

HSBC México, Sociedad Anónima, Institución de Banca Múltiple, Grupo Financiero HSBC, División Fiduciaria en su Cararcer de Fiduciario del Fideicomiso Irrevocable de Administración, Fuente de Pago y Garantía F258024 vs. Argueta Sánchez José de Jesús. Juris. Voluntaria Civil 1 Acdo. Núm. Exp. 1791/2024.

Hunter Projets, S.A. de C.V. vs. Grupo de Metales Tultepec, S.A. de C.V., y Aluminios y Derivados de Tultepec, S.A. de C.V., y Grupo de Metales y Reciclaje, S.A. de C.V. y Acosta Venegas Juan Carlos. Ejecutivo Mercantil Tr. 3 Acdos. Núm. Exp. 1311/2018 Tomo V.

Imagina Leasing Sapi de C.V. vs. Operadora de Energeticos y Autoconsumos de Combustibles S de R. L de C.V. y Atl Alfredo Garibay Nieto y Inmobiliaria Gbay S.A. de C.V. Vía de Apremio Civil 1 Acdo. Núm. Exp. 1527/2024.

Inmobiliaria y Constructora Alarid, S.A. de C.V. vs. Leal Colín José Javier y Vergara Núñez Elizabeth. Especial Hipotecario Civil Tr. 1 Acdo. Núm. Exp. 491/2021 Tomo II.

Instituto del Fondo Nacional de la Vivienda para los Trabajadores (Infonavit) vs. Calvillo Fuentes Juan Carlos y Valdez Rojas Esperanza. Vía de Apremio Civil Desecha. 1 Acdo. Núm. Exp. 1805/2024.

Instituto del Fondo Nacional de la Vivienda para los Trabajadores Infonavit vs. Caballero Peña Paul Howard. Especial Hipotecario Civil 1 Acdo. Núm. Exp. 993/2024.

Instituto del Fondo Nacional de la Vivienda para los Trabajadores Infonavit vs. Mendoza Dueñas María del Pilar. Especial Hipotecario Civil Tr. 1 Acdo. Núm. Exp. 1183/2024.

Instituto del Fondo Nacional de la Vivienda para los Trabajadores vs. Jiménez Reyes Rogelio y Mejía Juárez Minerva. Especial Hipotecario Civil Dese. 1 Acdo. Núm. Exp. 1229/2024.

Instituto del Fondo Nacional de la Vivienda para los Trabajadores vs. Sánchez Quintanar José Raúl. Especial Hipotecario Civil Tr. 1 Acdo. Núm. Exp. 853/2024.

Ion Financiera Sapi de C.V. Sofom Er vs. Béjarano Covarrubio María Angélica. Especial Hipotecario Civil 1 Acdo. Núm. Exp. 1797/2024.

Ion Financiera Sapi de C.V. Sofom Er vs. Yunes Ancona Lia Patricia de Fátima. Especial Hipotecario Civil 1 Acdo. Núm. Exp. 1811/2024.

Jiménez Corona Anselmo vs. Esthela López Bravo. Ord. Civil 1 Acdo. Núm. Exp. 363/2020.

Joachin Mallard su Sucesión Leopoldo vs. Gutiérrez Chavarría Gabriela Yuridia y y/o Gutiérrez Chavarría Gabriela Yuririana y/o Gutiérrez Chavarría Gabriela. Actos Prejudiciales Civil Tr. 1 Acdo. Núm. Exp. 1097/2024.

Lazo Margain Leonardo vs. Rubí Robles J Miguel Ángel y Rubí Arias Santos. Controversias de Arrendamiento Civil 1 Acdo. Núm. Exp. 241/2021 Tomo II.

Lores Puentes Eugenia vs. Soto Mejía Marco Antonio y Ruíz Orta Armando Joel. Controversias de Arrendamiento Civil Amparo. 2 Acdos. en Amparo. Núm. Exp. 505/2022 Amparo 1129/2024 Promov. por Norma Patricia Pérez Toledo.

Martínez Valencia Víctor Eduardo vs. Díaz de León Rocío. Ord. Civil 1 Acdo. Núm. Exp. 981/2023.

Morales Broc Santiago vs. Hernández Meléndez Luis. Ejecutivo Mercantil Tr. 1 Acdo. Núm. Exp. 513/2024.

Pasaje de Electrónica el Salvador S.A. de C.V. vs. Madueño Pompa Guadalupe y Acosta González Guadalupe Gabriela y López Aguilar Salomón. Controversias de Arrendamiento Civil 1 Acdo. Núm. Exp. 1517/2024.

Pasapera Aburto Patricia y Quien También Acostumbra Usar Los Nombres de Patricia Pazapera Aburto y Patricia Pasapera Aburto de Mellado vs. Gp Bros Business Interaction S.A. de C.V. Controversias de Arrendamiento Civil Tr. 3 Acdos. Núm. Exp. 281/2023.

Pedroza López Leticia vs. Pedroza López Silvia Esperanza. Ord. Civil Tr. 1 Acdo. Núm. Exp. 423/2024.

Pérez Gutiérrez Cosme Salvador vs. Bolaños Camilo Rufina. Ejecutivo Mercantil Rt. 1 Acdo. Núm. Exp. 1283/2024 Segundo Tomo.

Pétrides Robledo Andrés C vs. Luis Alberto Castellanos. Controversias de Arrendamiento Civil 1 Acdo. Núm. Exp. 79/2021.

Policía Bancaria e Industrial como Cuerpo de Proximidad de la Secretaria de Seguridad Ciudadana del Gobierno de la Ciudad de México vs. Seguros Inbursa S.A. Grupo Financiero Inbursa. Ord. Civil 1 Acdo. Núm. Exp. 1211/2024.

Presta Dinero S.A. de C.V. vs. Francisco Javier Mercado Galván. Ejecutivo Mercantil Tr. 1 Acdo. Núm. Exp. 1329/2024.

Provedora Garo S.A. de C.V. vs. Acacio García Roberto. Ord. Civil 1 Acdo. Núm. Exp. 537/2021.

Rodríguez Rivera Ricardo Mauricio vs. Durand Rivera Antonio Javier. Controversias de Arrendamiento Civil Tr. 1 Acdo. en Seccion_De_Ejecución. Núm. Exp. 1605/2024 Secc. de Ejecución.

Rubio Sosa Omar Arturo vs. González Galicia Rodolfo Guillermo y Sandoval Gutiérrez de González Raquel. Especial Hipotecario Civil Amparo. 2 Acdos. en Amparo. Núm. Exp. 69/2014 1310/2024.

Sánchez Flores Patricia vs. Compañía Urbanizadora, S.A. y C. Director del Registro Público de la Propiedad y del Comercio de la Ciudad de México. Ord. Civil Tr. 2 Acdos. Núm. Exp. 215/2020.

Sánchez González Estela vs. Hernández Martínez Juan de Dios. Controversias de Arrendamiento Civil 1 Acdo. Núm. Exp. 377/2023.

Scotiabank Inverlat S.A. Institución de Banca Múltiple Grupo Financiero Scotiabank Inverlat vs. Ramírez Serafín María Guadalupe y También Conocida como Ramírez Serafín María Guadalupe y Ramírez Serafín Guadalupe Martha. Especial Hipotecario Civil Desis. 1 Acdo. Núm. Exp. 1231/2024.

Scotiabank Inverlat, Sociedad Anónima, Institución de Banca Múltiple, Grupo Financiero Scotiabank Inverlat su Cesionario Felipe Gerardo Figueroa Muñoz vs. Morales López Óscar. Especial Hipotecario Civil Tr. 1 Acdo. Núm. Exp. 821/2019 Tomo II.

Secreto. Controversias de Arrendamiento Civil Tr. 1 Acdo. Núm. Exp. 1219/2024.

Secreto. Medios Preparatorios Mercantil Tr. 1 Acdo. Núm. Exp. 193/2022.

Secreto. Ejecc. de Garantías Otorgadas Mediante Prenda Sin Transmisión de Pos. y Fideicomiso de Garantía (Procedimiento Extrajudicial) Mercantil Tr. 1 Acdo. Núm. Exp. 299/2024.

Secreto. Ejecutivo Mercantil Tr. 1 Acdo. Núm. Exp. 393/2024.

Secreto. Vía de Apremio Civil Tr. 1 Acdo. Núm. Exp. 795/2019.

Secreto. Controversias de Arrendamiento Civil Tr. 4 Acdos. Núm. Exp. 885/2024.

Secreto. Vía de Apremio Civil Tr. 1 Acdo. Núm. Exp. 893/2019.

Secreto. Vía de Apremio Civil Tr. 2 Acdos. Núm. Exp. 893/2019 Tomo II.

Sindicato de Trabajadores de la Industria Cinematográfica Similares y Conexos de la República Mexicana Secc. Uno vs. Inmobiliaria Veintitres de Abril S.A. y C. Director del Registro Público de la Propiedad y de Comercio del Distrito Federal. Ord. Civil Tr. 1 Acdo. Núm. Exp. 1001/2015.

Solano Guerrero José Luis vs. Cortés Ángeles José y José Cortez Ángeles y Ángeles de Cortez Casilda y Cortez Ángeles María Magdalena y Cortez Ángeles Edmundo. Ord. Civil 1 Acdo. Núm. Exp. 1745/2024.

Somuano Berbera Fernando su Sucesión vs. Juan Manuel Ávila Juárezdolores Avila Juárez. Ord. Civil 1 Acdo. en Expedientillo. Núm. Exp. 319/2021.

Soto Jiménez Lorena vs. Seguros el Potosí S.A. Ord. Civil Tr. 2 Acdos. Núm. Exp. 1465/2024.

Stm Financial S.A. de C.V. Sociedad Financiera de Objeto Múltiple Entidad Regulada Grupo Financiero Inbursa vs. Ramírez Estrada David. Ejecutivo Mercantil 1 Acdo. Núm. Exp. 259/2022.

Talancon Crail Carlos Hugo vs. Banco Minero y Mercantil Sociedad Anónima y Inmobiliaria Cumbres Sociedad Anónima y Registro Público de la Propiedad y de Comercio de la Ciudad de México. Ord. Civil Prevención. 1 Acdo. Núm. Exp. 1755/2024.

Unileben S.A. de C.V. vs. Banco Nacional de México, S.A. Integrante del Grupo Financiero Banamex a Través de su Representante Legla. Ejecutivo Mercantil Tr. 3 Acdos. Núm. Exp. 121/2024.

Villavicencio Ramírez Guadalupe Erendira vs. Montes Limón Silvia América y Soto Martínez Alberto. Ord. Civil Prevención. 1 Acdo. Núm. Exp. 1743/2024.

SOLO CONSULTA
SOLO CONSULTA
SOLO CONSULTA

De Tomás Kutz Álvaro José vs. Judas Horse S.A. de C.V. y Ulloa Cobanera Norberto y López Ayala Lilia. Controversias de Arrendamiento Civil Tr. 1 Acdo. Núm. Exp. 1557/2024.

SENTENCIAS DEFINITIVAS DEL 7 DE ENERO DEL 2025

Ramos Campos Marcelino vs. Robles Hernández Analin. Especial Hipotecario Civil Sent. Def. 1 Núm. Exp. 1039/2022

LA SECRETARIA DE ACUERDOS
LIC. ANTIA CAROLINA MARTÍNEZ CARRASCO

SECRETARÍA "B"
ACUERDOS DEL 7 DE ENERO DEL 2025

Af Banregio, Sociedad Anónima de Capital Variable, Sociedad Financiera de Objeto Múltiple, Entidad Regulada, Banregio, Grupo Financiero Actualmente Start Banregio, S.A. de C.V., Sociedad Financiera de Objeto Múltiple, Entidad Regulada Banregio Grupo Financiero vs. Computianguis, Sociedad Anónima de Capital Variable, Inmobiliaria Bsti, Sociedad Anónima de Capital Variable, René Antonio Quintero Ramos y Gabriella Rodrigues Da Silva. Ord. Civil Amparo. 1 Acdo. en Amparo. Núm. Exp. 502/2019 Amparo Dc- 431/2024.

Afianzadora Fiducia S.A. de C.V. vs. Campero Herrera Óscar y Campero Herrera María Luisa y Campero Herrera Leobardo y Rocha Moctezuma María Guadalupe. Especial de Fianzas Mercantil 1 Acdo. Núm. Exp. 1206/2024.

Alejos Ramírez Alejandro vs. Manuel Estrada González y Otro. Ejecutivo Mercantil 1 Acdo. Núm. Exp. 24/1995 Tomo IV.

Ángeles Rosales Manuel y Ángeles Arellano Manuel y Piña Nájera Andrea Clemencia y Hernández Esquivel María de Jesús vs. Autopista Tenango Ixtapan de la Sal S.A. de C.V. y Operadora Metropolitana de Carreteras S.A. de C.V. y Promotora y Operadora de Infraestructura Sab de C.V. y Grupo Nacional Provincial Sab. Ord. Civil 4 Acdos. Núm. Exp. 400/2024.

Archundia Treviño Ernesto Felipe y Alfonso Reyna Isunza vs. Valle Rosales Andrés. Controversias de Arrendamiento Civil 1 Acdo. Núm. Exp. 362/2018.

Aseguradora Aserta, S.A. de C.V. vs. Excelencia Metálica, S.A. de C.V. y López Franco Jorge. Ord. Civil Radica. 1 Acdo. Núm. Exp. 1790/2024.

Aurora Quiseed Estrada Posada. Ord. Civil Amparo. 1 Acdo. en Amparo. Núm. Exp. 538/2024.

Autofinanciamiento México S.A. de C.V. vs. Ávila Zúñiga Jafet Alfonso y Zúñiga Malerva Adriana y Ávila Vidal Alfonso. Ejecutivo Mercantil Amparo. 1 Acdo. en Expedientillo. Núm. Exp. 1248/2024 Primer Cuad. de Amparo.

Autofinanciamiento México S.A. de C.V. vs. Hickman Bolanos Eduardo y Paredes Cruz Fausto Joaquín. Ejecutivo Cuantía Menor Mercantil Expedientillo. 1 Acdo. Núm. Exp. 1256/2024.

Autofinanciamiento México, S.A. de C.V. vs. Julieta Nieves Borja y Cleotilde Borja Álvarez. Ejecutivo Mercantil 1 Acdo. Núm. Exp. 1332/2024.

Autofinanciamiento México, S.A. de C.V. vs. Novelo Zapata Silvia Elizabeth, Gongora Cab Rosa Lucía y Ambocio Novelo María Netsabe. Ejecutivo Mercantil 1 Acdo. Núm. Exp. 1268/2024.

Banco Inmobiliario Mexicano, Sociedad Anónima, Institución de Banco Múltiple, antes Hipotecaria Casa Mexicana, S.A. de C.V., Sociedad Financiera de Objeto Múltiple, Entidad No Regulada vs. Jhonathan de Jesús Rosales Betancourt. Especial Hipotecario Civil 1 Acdo. Núm. Exp. 460/2019.

Banco Nacional de México S.A. Integrante del Grupo Financiero Banamex Accival S.A. de C.V. vs. Morales Castro Héctor. Especial Hipotecario Civil 1 Acdo. Núm. Exp. 726/2022.

Banco Regional Sociedad Anónima Institución de Banca Múltiple Banregio Grupo Financiero vs. Espinoza Martínez Carlos Misael. Ejecutivo Mercantil 1 Acdo. Núm. Exp. 1498/2024.

Banco Santander México, Sociedad Anónima, Institución de Banca Múltiple, Grupo Financiero Santander México vs. Gnvc de México, S. de R. L. de C.V. en su Carácter de Acreditada y Otros. Providencias Precautorias Civil 1 Acdo. en Exhorto. Núm. Exp. 484/2024 Exhorto.

Banco de Crédito y Servicios, S. N. C vs. Eliel Tirado Paniagua y Otro. Esp. Hip. Expedientillo. 1 Acdo. Núm. Exp. 788/1991.

Banco del Bajío, S.A., Institución de Banca Múltiple vs. Gloria Patricia Oropeza Griffith. Especial Hipotecario Civil 1 Acdo. Núm. Exp. 608/2017.

BBVA Bancomer Sociedad Nonima, Institución de Banca Múltiple, Grupo Financiero BBVA Bancomer Ahora BBVA México Sociedad Anónima, Institución de Banca Múltiple Grupo Financiero BBVA México vs. Pérez Cifuentes Liliana Yanet. Especial Hipotecario Civil 1 Acdo. Núm. Exp. 46/2022.

Cadena Gómez María Tita vs. Ricardo Alfonso Barquera Ugarte. Controversias de Arrendamiento Civil 1 Acdo. Núm. Exp. 300/2020.

Castillo Villanueva Martha Patricia vs. Sauz Donghu Jocelyn Michel. Especial Hipotecario Civil 1 Acdo. Núm. Exp. 750/2022.

Ci Banco, S.A., Institución de Banca Múltiple (Antes The Bank Of New York Mellon, S.A. Institución de Banca Múltiple) en su Carácter de Fiduciario del Fideicomiso Número F/00854 vs. Jorge Luis Barragán Sandoval y Trinidad Cecilia Apaez Cuanalo. Controversias de Arrendamiento Civil Amparo. 1 Acdo. en Amparo. Núm. Exp. 1122/2018 2/2024 - VI.

Cibanco Sociedad Anónima, Institución de Banca Múltiple (Antes The Bank Of New York Mellon S.A. Institución de Banca Múltiple, su Cesionario Armando Alonso Peralta Vidal Hou su Cesionario César Uriel Bravo Hernández vs. Briseño Yáñez María del Carmen. Especial Hipotecario Civil Amparo. 1 Acdo. en Amparo. Núm. Exp. 324/2023 806/2024.

Conservas la Costeña, S.A. de C.V. vs. Antonio Muñiz Trincado. Ejecutivo Mercantil Expedientillo. 1 Acdo. en Expedientillo. Núm. Exp. 480/2023.

Cruz Fernández María del Rosario vs. Álvarez Bonifaz Arturo Antonio. Ord. Civil Aud. Previa y de Conciliación. 1 Acdo. Núm. Exp. 450/2024.

Cruz Vázquez Nicolasa vs. Yáñez Raúl. Controversias de Arrendamiento Civil 1 Acdo. Núm. Exp. 1174/2024.

Daimler Financial Services México, S. de R. L. de C.V. vs. Berlanga Urjiel Alejandro y Deloya Torres Ricardo Arturo. Especial Mercantil Mercantil 1 Acdo. Núm. Exp. 1108/2023.

Flores Sánchez Maricela vs. Dayan Harari Elías. Ejecutivo Mercantil 1 Acdo. Núm. Exp. 1628/2024.

Flores Sánchez Maricela vs. Dayan Harari Elías. Ejecutivo Mercantil Amparo 62/2024-II. 1 Acdo. en Amparo. Núm. Exp. 1628/2024 62/2024.

Gálvez Ramírez Víctor Emmanuel vs. Melgoza Pérez Lluvia Stephanie. Controversias de Arrendamiento Civil 1 Acdo. Núm. Exp. 594/2024.

Gómez Vega Rodrigo vs. María Luisa Zavala Huerta. Especial Hipotecario Civil 1 Acdo. Núm. Exp. 272/2020.

Guzmán Guzmán Juan Manuel vs. Alday Nava Juan, su Sucesión y Martínez Ramírez Avelina, su Sucesión. Ord. Civil 1 Acdo. Núm. Exp. 1792/2024.

Hernández Díaz Blas su Sucesión vs. Marín Hernández Lesly y León Quintana Manuel. Medios Preparatorios Civil 1 Acdo. Núm. Exp. 1770/2024.

Highway Trucks Sapi de C.V. vs. Arquitectura Diseño y Construcción Alfaomega S.A. de C.V. Ejecc. de Garantías Otorgadas Mediante Prenda Sin Transmisión de Pos. y Fideicomiso de Garantía (Procedimiento Extrajudicial) Mercantil 1 Acdo. Núm. Exp. 1186/2024.

HSBC México, S.A., Institución de Banca Múltiple Grupo Financiero HSBC División Fiduciaria como Fiduciario en el Fideicomiso Irrevocable Número F/262757 vs. María Consolación Trujilo Martínez. Especial Hipotecario Civil 1 Acdo. Núm. Exp. 618/2015 Tomo II.

Instituto del Fondo Nacional de la Vivienda para los Trabajadores (Infonavit) vs. Jaime Morales Ávila. Especial Hipotecario Civil Expedientillo. 1 Acdo. Núm. Exp. 596/2015.

Instituto del Fondo Nacional de la Vivienda para los Trabajadores (Infonavit) vs. Lima Aguilar Ezequiel y Martínez Hernández Ana. Vía de Apremio Civil 1 Acdo. Núm. Exp. 1718/2024.

Instituto del Fondo Nacional de la Vivienda para los Trabajadores (Infonavit) vs. Luna Gallo Irma Isela. Vía de Apremio Civil 1 Acdo. Núm. Exp. 1714/2024.

Instituto del Fondo Nacional de la Vivienda para los Trabajadores (Infonavit) vs. Suárez López María Isabel. Vía de Apremio Civil Desecha. 1 Acdo. Núm. Exp. 1804/2024.

Instituto del Fondo Nacional de la Vivienda para los Trabajadores Infonavit vs. Sebastián Juárez Pérez Ma Catalina Cerra González. Especial Hipotecario Civil 1 Acdo. Núm. Exp. 312/2021.

Jacinto Ortiz Ramón su Sucesión vs. García Matías Bernardito. Ord. Civil 1 Acdo. Núm. Exp. 486/2024.

SOLO CONSULTA
SOLO CONSULTA
SOLO CONSULTA

Jiménez Guzmán Iliana vs. Hernández Juvera Sergio y Reyes Cuevas Martha. Ord. Civil Admisorio. 1 Acdo. Núm. Exp. 1752/2024.

Monroy Flores Gonzalo y Otro vs. López de Guzmán María Elena y Otro. Controversias de Arrendamiento Civil Amparo. 1 Acdo. en Amparo. Núm. Exp. 1534/2012 Amparo 131/2008 Tomo IV.

Montoya Maldonado Crisóforo vs. Téllez Hernández Ana Gabriela y Chávez Callejas Marisol. Controversias de Arrendamiento Civil 1 Acdo. Núm. Exp. 996/2024.

Morales Trueba Elsa y García Reyes María Luisa vs. Compañía Nacional Fraccionadora Sociedad Anónima, Cedulas Hipotecarias, Sociedad Anónima y C. Director General del Registro Público de la Propiedad y de Comercio de la Ciudad de México. Ord. Civil Expedientillo. 1 Acdo. en Expedientillo. Núm. Exp. 1010/2019.

Opción Cicom Sapi de C.V. Sfomenr vs. Aguilar Velázquez Elvira. Ord. Civil 1 Acdo. Núm. Exp. 1538/2024.

Pastrana Castro Roberto Antonio vs. Banco Mercantil del Norte, Sociedad Anónima, Institución de Banca Múltiple, Grupo Financiero Banorte. Ord. Civil 1 Acdo. en Exhorto. Núm. Exp. 1096/2024.

Ponas Noriega Stephan vs. Rivas Fonseca María Guadalupe. Ord. Civil Prevención. 1 Acdo. Núm. Exp. 1760/2024.

Promotora de Hoteles, S.A. de C.V. y Banco Nacional de México, S.A. Integrante del Grupo Financiero Banamex vs. Jesús Castañeda Herrera y Bertha Alicia Clift Guillén. Ord. Mercantil 2 Acdos. Núm. Exp. 316/2020.

Ramírez Barraza Víctor Manuel vs. Tazamar Valdez Hugo. Ord. Civil 1 Acdo. Núm. Exp. 1796/2024.

Reynoso de la Parra Bertha Amancia vs. Matilde Gandarias Rivero su Sucesión, y Ulises Cervantes Aguilar. Ord. Civil 1 Acdo. Núm. Exp. 362/2019.

Roldán Ramos Marcela vs. Instituto para la Protección Al Ahorro Bancario en su Carácter de Sindico de Banco Unión S.A. Institución de Banca Múltiple antes Financiera Mercantil de México Sociedad Anónima y Picard del Prado Raúl Siro. Ord. Civil 1 Acdo. Núm. Exp. 1754/2024.

Romero Irene Angélica vs. Romero Papaqui J Gilberto. Ord. Civil Desecha. 1 Acdo. Núm. Exp. 1802/2024.

Sánchez Covarrubias Otóniel vs. Aguacates Blanco S.A. de C.V. Vía de Apremio Civil 1 Acdo. Núm. Exp. 1750/2024.

Scotiabank Inverlat, S.A., Institución de Banca Múltiple, Grupo Financiero Scotiabank Inverlat vs. Hugo Baños Hernández. Especial Hipotecario Civil 1 Acdo. Núm. Exp. 734/2019.

Secreto. Ejecutivo Mercantil 1 Acdo. Núm. Exp. 944/2023.

The Bank Of New York Mellon, S.A. Institución de Banca Múltiple Actuando en su Carácter de Fiduciaria en el Fideicomiso F/001012 hoy Cibanco S.A. Institución de Banca Múltiple vs. Claudia Noemí Cárdenas Garibay. Especial Hipotecario Civil 1 Acdo. Núm. Exp. 216/2015.

Torres Santillán Alejandro su Sucesión vs. García Apaseo Francisco. Ord. Civil Tomo IV. 4 Acdos. Núm. Exp. 1210/2019 Secc. de Ejecc. Tomo IV.

Valdés Lakowsky Vera y Valdés Lakowsky Gloria vs. Casasola Mejía Francisco. Controversias de Arrendamiento Civil 1 Acdo. Núm. Exp. 294/2024.

Velasco Bautista Ricardo vs. Cruz Valente Emperatriz. Controversias de Arrendamiento Civil 3 Acdos. Núm. Exp. 1046/2024.

Del Olmo Hernández Humberto vs. Deloya de López Esperanza. Ord. Civil 1 Acdo. Núm. Exp. 1756/2024.

SENTENCIAS DEFINITIVAS DEL 7 DE ENERO DEL 2025

Alf Recursos, S.A. P. I. de C.V. vs. Innovación Tecnológica y Desarrollo Rural San Bernardino S. P. R. de R. L, Creaciones Automotrices, S.A. de C.V. Carla Ai Lyn Caro Fong, Leticia Fong Vázquez. Ejecutivo Mercantil Sent. Def. 1 Núm. Exp. 282/2021

NO PUBLICADOS

Yáñez Miura Machado vs. Grupo Posadas Sab de C.V. Ord. Civil Sent. Def. 13 Diciembre no Publ. 1 Núm. Exp. 880/2023 Tomo Ii

EL SECRETARIO DE ACUERDOS
LIC. HÉCTOR DANIEL ZAVALETA ZÁRATE

TRIGÉSIMO CUARTO DE LO CIVIL

SECRETARÍA "A"
ACUERDOS DEL 7 DE ENERO DEL 2025

Afianzadora Sofimex, Sociedad Anónima vs. Expectras, Sociedad Anónima de Capital Variable, Luis Mario Islas Ibarra y Elba Marcela Parada Luders. Ord. Mercantil 1 Acdo. Núm. Exp. 1160/2017 Secretaría "A"- Principal- Tomo II (500).

Aguilar Pérez Marisol y Salazar Ríos Dorval Neftalí vs. Grupo Mexicano de Seguros S.A. de C.V. Ord. Civil 1 Acdo. Núm. Exp. 1674/2024 Tomo II.

Alcocer González Diana Elizabeth vs. Torres García Eva Trinidad Dolores y Alcocer Torres Miriam Michelle. Ord. Civil 1 Acdo. Núm. Exp. 1306/2023.

Almacenadora Sur S.A. de C.V. Organización Auxiliar de Crédito vs. Nuestro Campo S de R.L. de C.V. Vía de Apremio Civil 1 Acdo. Núm. Exp. 176/2023.

Alvarado Hermida Esther vs. Pérez Villegas Martha Guadalupe. Controversias de Arrendamiento Civil 1 Acdo. Núm. Exp. 1120/2024.

Balbuena Gómez Jorge vs. Gutiérrez Villanueva Luz María y Clen Uriel Emilio. Ejecutivo Mercantil 1 Acdo. Núm. Exp. 1260/2022.

Banco Mercantil del Norte, S.A. Institución de Banca Múltiple, Grupo Financiero Banorte vs. Materiales Piedras Blancas, S.A. de C.V. y Otros. Especial Hipotecario Civil 1 Acdo. Núm. Exp. 210/2020.

Banco Mercantil del Norte, S.A., Institución de Banca Múltiple Grupo Financiero Banorte vs. María Guadalupe García Mondragón. Especial Hipotecario Civil Apel. Devolutivo- No Admitida por Extemporanea- Demandada- vs. Si 26- Nov- 24. 2 Acdos. Núm. Exp. 288/2021.

Banco Nacional del Ejército, Fuerza Aérea y Armada, Sociedad Nacional de Crédito, Institución de Banca de Desarrollo vs. Jesús Manuel Rodríguez García. Especial Hipotecario Civil 1 Acdo. Núm. Exp. 532/2020.

Barbosa Morales Iván Eliu y Puente Ayala Cristina vs. Grupo Mexicano de Seguros S.A. de C.V. Ord. Civil 1 Acdo. Núm. Exp. 204/2021 Secretaría "A"- Principal- Tomo IV (500).

Caballero Olan Juan Gerardo vs. Garcés Olivos Pamela Rubí. Controversias de Arrendamiento Civil 1 Acdo. Núm. Exp. 1118/2024.

Cantú Flores Jesús Israel vs. Cantú Flores Omar Ali. Ord. Civil 1 Acdo. Núm. Exp. 1816/2024.

Carrillo González Nancy vs. Instituto de Vivienda del Distrito Federal. Ord. Civil 3 Acdos. Núm. Exp. 314/2024.

Castañeda Serralde Gloria Rosalía y Cruz Raúl Castañeda Serralde su Sucesión vs. Castañeda Serralde Hortensia Estela y Castañeda Serralde Rodrigo. Ord. Civil 1 Acdo. Núm. Exp. 698/2020 Tomo II, Apertura 501 a la 1000.

Corona Durán Jorge vs. Blando Aguirre Marlenne. Ejecutivo Mercantil 1 Acdo. Núm. Exp. 586/2023.

Corporación Financiera de Arrendamiento, S.A. de C.V. Organización Auxiliar del Crédito vs. Moison Plásticas, S.A. de C.V. y Otros. Ejecutivo Mercantil 1 Acdo. Núm. Exp. 180/2006 Secretaría "A"- Principal- Tomo II (500).

Corporación Financiera de Arrendamiento, S.A. de C.V. Organización Auxiliar del Crédito vs. Moison Plásticas, S.A. de C.V. y Otros. Ejecutivo Mercantil 1 Acdo. Núm. Exp. 978/2005 Secretaría "A"- Principal- Tomo II (500).

Csck 12 México I, S. de R. L. de C.V. vs. María del Rosario García Morales. Especial Hipotecario Civil 2 Acdos. Núm. Exp. 508/2020.

Daimler Financial Services México, S. de R. L. de C.V. vs. Estrada González Alain Jonhatan. Ejecutivo Mercantil 1 Acdo. Núm. Exp. 516/2023.

Espinoza Medina Adriana Paola y Castellanos Flores Lorena y García Avilés Luis Alberto vs. Salazar Hernández Asunción y Quien También Acostumbra Usar el Nombre de María Asunción Salazar Hernández su Sucesión y Flores Salazar Concepción y C Director del Registro Público de la Propiedad y del Comercio de la Consejeria Jurídica y de Servicios Legales de la Ciudad de México. Ord. Civil 3 Acdos. Núm. Exp. 368/2024.

Exitus Credit, S.A. P. I. de C.V. Sofom E. N. R vs. Sánchez Sánchez Cecilia. Ejecutivo Mercantil 1 Acdo. Núm. Exp. 620/2022.

Fernández Delfina Irma Pineirua. Controversias de Arrendamiento Civil 1 Acdo. en Seccion_De_Ejecución. Núm. Exp. 1332/2024.

Finanmadrid México S.A. de C.V. Sofom Er vs. Espíndola Zárate Deyanira. Ejecutivo Mercantil 1 Acdo. Núm. Exp. 1780/2024.

García Maya Lidia vs. Hernández Hinojosa Antonio y Alvarado de Hernández María Teresa. Ord. Civil 1 Acdo. Núm. Exp. 64/2024.

Guido Barba Mariana vs. Gómez Cueto Josefina del Pilar. Controversias de Arrendamiento Civil P-. 1 Acdo. Núm. Exp. 1098/2024.

SOLO CONSULTA
SOLO CONSULTA
SOLO CONSULTA

Hernández Bortolini Gloria vs. Hernández Álvarez Álvaro José y Hernández Meléndez Remedios y Hernández Meléndez Dominga y Hernández Meléndez José Guadalupe y González Pantoja Esperanza y Registro Público de la Propiedad y de Comercio de la Ciudad de México. Ord. Civil 1 Acdo. Núm. Exp. 468/2024.

Hernández Cervantes Rosa María vs. Cornejo Jiménez Francisco y Cornejo Sosa Luis Daniel. Ord. Civil 1 Acdo. Núm. Exp. 810/2024.

Holcim México Operaciones S.A. de C.V. vs. Codarsa Aceros S.A. de C.V. y Soto Soto Raúl. Ejecutivo Mercantil 1 Acdo. Núm. Exp. 90/2024.

HSBC México, Sociedad Anónima, Institución de Banca Múltiple, Grupo Financiero HSBC vs. Hernández Atilano Ana Rosa. Especial Hipotecario Civil 2 Acdos. Núm. Exp. 388/2020.

Instituto de Seguridad y Servicios Sociales de Los Trabajadores del Estado a Través de su Fondo de la Vivienda (Fovissste) vs. José Martín Novelo Cavazos. Especial Hipotecario Civil 1 Acdo. Núm. Exp. 6/2021.

Ireowo, S.A. de C.V. vs. Moscoza Cruz Oralia Noemí y Valenciano Cornelio Jeorgina Araceli. Controversias de Arrendamiento Civil 1 Acdo. Núm. Exp. 1812/2024.

Jacobo Ghaya Antonio vs. Martínez Suárez Cladia y Salvador Vargas Graciela. Controversias de Arrendamiento Civil 2 Acdos. Núm. Exp. 272/2024.

Juan Francisco Jiménez Félix antes Banco Mercantil del Norte, S.A., Institución de Banca Múltiple, Grupo Financiero Banorte vs. Martín José González. Especial Hipotecario Civil Acdo. Dictado en el Exp. Principal en Reelación Con el Amparo 1263/2024- III. 1 Acdo. Núm. Exp. 1622/2011 Secretaría "A"- Principal- Tomo II (500).

Juan Francisco Jiménez Félix antes Banco Mercantil del Norte, S.A., Institución de Banca Múltiple, Grupo Financiero Banorte vs. Martín José González. Especial Hipotecario Civil Acdo. Dictado en el Cuad. de Amp. 1263/2024- III. 2 Acdos. en Amparo. Núm. Exp. 1622/2011 Bis. 1 de Amparo 1263/2024- III.

Mann Hasbani Habib vs. Corona Juárez Edgar Izchel Giovanni. Controversias de Arrendamiento Civil 2 Acdos. Núm. Exp. 1114/2024.

Navarro Uriarte Jacqueline Estela. Ord. Civil 1 Acdo. Núm. Exp. 792/2021.

Osorio Ortiz Wenceslao vs. Juan Osorio Ortiz y su Causahabiente Karle Emireth Rivera Peña. Ord. Civil Acdo. Dictado en el Exp. Principal en Relación Con el Amparo 1006/2024- I. 1 Acdo. Núm. Exp. 212/2020.

Osorio Ortiz Wenceslao vs. Juan Osorio Ortiz y su Causahabiente Karle Emireth Rivera Peña. Ord. Civil Acdo. Dictado en el Cuad. de Amp. 1006/2024-I. 2 Acdos. en Amparo. Núm. Exp. 212/2020 Bis. 1 de Amparo 1006/204- I.

Pretmex S.A. de C.V. Sofom Enr vs. Inmobiliaria y Arrendadora Wilson S.A. de C.V. y Correa Amézquita Javier. Ejecc. de Garantías Otorgadas Mediante Prenda Sin Transmisión de Pos. y Fideicomiso de Garantía (Procedimiento Judicial) Mercantil 1 Acdo. Núm. Exp. 1610/2024.

Promotora de Hoteles S.A. de C.V. y Banco Nacional de México, S.A. Integrante del Grupo Financiero Banamex vs. Jesús Ruíz Rodríguez y María Elena Rodríguez Zapata. Inmat. Judicial Civil 1 Acdo. Núm. Exp. 1330/2019 Tomo II, Apertura.

Recuperación de Comercio Interior Sociedad de Responzabilidad Limitada de Capital Variable vs. Robles Alcorchas Minerva y Núñez García Víctor Hugo. Especial Hipotecario Civil 1 Acdo. Núm. Exp. 1282/2018 Secretaría "A"- Principal- Tomo II (500).

Reséndiz Aguilera Juan Carlos y Reséndiz Aguilera Yasmín vs. Soriano Pérez Mario Alberto. Ord. Civil 1 Acdo. Núm. Exp. 1064/2024.

Rosas Sánchez Patricia y Mercado Pérez Esteban vs. Mejía Luna Isaura Mónica. Ord. Civil 1 Acdo. Núm. Exp. 1824/2024.

Ruíz Cortés María de Lourdes vs. Comercial Adco, S.A. de C.V. y María de la Luz Aduna Coquet. Ejecutivo Mercantil 2 Acdos. Núm. Exp. 1290/2018 Tomo Ii- Secretaría "A".

Sandoval Monroy María Alejandra vs. Cruz Carmona Hugo Adalberto. Controversias de Arrendamiento Civil 1 Acdo. Núm. Exp. 1828/2024.

Sociedad Hipotecaria Federal, Sociedad Nacional de Crédito (S.N.C.), Institución de Banca de Desarrollo, en su Carácter de Fiduciario Sustituto del Fondo de Operación y Financiamiento Bancario a la Vivienda (Fovi) vs. Álvarez Cruz Jorge Alberto. Especial Hipotecario Civil 1 Acdo. Núm. Exp. 996/2014.

Torres Trujillo Liliana vs. Banco Invex, S.A. Institucionde Banca Múltiple Invex Grupo Financiero en su Carácter de Fiduciario del Supuesto Fideicomiso 1481. Ord. Mercantil 1 Acdo. Núm. Exp. 82/2021 Secretaría "A"- Principal- Tomo II (500 a 1000).

Unifin Financiera Sociedad Anónima Bursatil de Capital Variable y Anteriormente Unifin Financiera Sociedad Anónima Bursatil de Capital Variable Sociedad Financiera de Objeto Múltiple Entidad No Regulada vs. Grupo Empresarial Minero S.A. de C.V. y Martínez Mosqueda Eduardo. Vía de Apremio Civil 1 Acdo. Núm. Exp. 1662/2024.

Urrutia Rendón José Manuel vs. Amézquita Pino Tania Michel. Ejecutivo Mercantil 1 Acdo. Núm. Exp. 1300/2023.

Valdés Basaguren Juan Pablo vs. Yunying Bao. Ord. Civil P. 1 Acdo. Núm. Exp. 838/2024.

Vallejo Díaz Antonio vs. Vargas Narváez Saúl Orlando. Ejecutivo Mercantil 3 Acdos. Núm. Exp. 1660/2024 Tomo II.

Velázquez Rangel Héctor vs. García Martínez Maurilio. Ejecutivo Mercantil 1 Acdo. Núm. Exp. 622/2024.

Vz Capital S.A. de C.V. vs. Televisa S.A. de C.V. Ord. Mercantil Contestación Agravios. 1 Acdo. Núm. Exp. 1236/2022 Secretaría "A"- Principal- Tomo Ii- 500.

NO PUBLICADOS

Banco Mercantil del Norte Sociedad Anónima, Institución de Banca Múltiple Grupo Financiero Banorte vs. Manuel Lorenzo Lorenzo. Especial Hipotecario Civil 1 Acdo. Núm. Exp. 132/2017 Secretaría "A"- Principal- Tomo II.

Banco Mercantil del Norte, S.A., Institución de Banca Múltiple Grupo Financiero Banorte vs. José Luis Martínez Vidal y Ortiz Ramos Martha Rosalba. Especial Hipotecario Civil 1 Acdo. Núm. Exp. 1280/2019 Secretaría "A"- Principal- Tomo II (500).

Banco Santander México, S.A., Institución de Banca Múltiple Grupo Financiero Santander México vs. Platinum Fleet, S.A. de C.V. y Srugo Michan Benjamín. Ejecutivo Mercantil 1 Acdo. Núm. Exp. 496/2024.

Banco Santander México, S.A., Institución de Banca Múltiple Grupo Financiero Santander México vs. Platinum Fleet, S.A. de C.V. y Srugo Michan Benjamín. Ejecutivo Mercantil 1 Acdo. en Incidente. Núm. Exp. 496/2024 Incidente- Providencia Precautoria.

BBVA Bancomer Sociedad Anónima Institución de Banca Múltiple Grupo Financiero BBVA Bancomer vs. Áurea Sandra Sandoval López. Especial Hipotecario Civil 2 Acdos. Núm. Exp. 162/2017 Tomo Ii- Secretaría "A".

Chávez y Ramírez Modesto, Quien También Utiliza Los Nombres de Mario M. Chávez Ramírez y Mario Modesto Chávez Ramírez vs. Gerardo Zúñiga Ruíz. Controversias de Arrendamiento Civil 1 Acdo. Núm. Exp. 858/2018.

García Villaseñor Ricardo vs. Mejía y Arriaga Héctor Miguel (También Conocido como Héctor Mejía Arriaga). Ord. Civil 1 Acdo. Núm. Exp. 716/2019.

Hernández Bortolini Gloria vs. Hernández Álvarez Álvaro José y Hernández Meléndez Remedios y Hernández Meléndez Dominga y Hernández Meléndez José Guadalupe y González Pantoja Esperanza y Registro Público de la Propiedad y de Comercio de la Ciudad de México. Ord. Civil 1 Acdo. Núm. Exp. 468/2024.

Hilda María vs. Jorge Eduardo. Controversias de Arrendamiento Civil 1 Acdo. Núm. Exp. 1690/2024.

Decarome Sociedad Anónima, Promotora de Inversión de Capital Variable vs. Sol Marcela Vázquez Ramírez. Especial Hipotecario Civil 1 Acdo. Núm. Exp. 168/2018 Tomo Ii- A.

AUDIENCIA

Magallón Gómez Eduardo vs. González Díaz María de Los Ángeles. Ord. Civil. 1 Audiencia. Núm. Exp. 874/2024.

SENTENCIAS DEFINITIVAS DEL 7 DE ENERO DEL 2025

Nacional Financiera Sociedad Nacional de Crédito Institución de Banca de Desarrollo en su Carácter de Fiduciaria del Fideicomiso Denominadowcap12 vs. Tobías Rodríguez Francisco. Ord. Mercantil Sd 1 Núm. Exp. 274/2021

LA SECRETARIA DE ACUERDOS
LIC. ANALLELY GUERRERO LÓPEZ

SECRETARÍA "B"
ACUERDOS DEL 7 DE ENERO DEL 2025

Acosta Gervacio Daniel vs. García Chávez Miguel Ángel. Ejec. Merc. Dispo Oficio. 1 Acdo. Núm. Exp. 1187/2007.

SOLO CONSULTA
SOLO CONSULTA
SOLO CONSULTA

Alejandro Hernández Hernández antes Santander Hipotecario, Sociedad Anónima de Capital Variable, Sociedad Financiera de Objeto Múltiple, Entidad Regulada, Grupo Financiero Santander México vs. Costes Thomas Carlos, Mingramm Andrade Pradillo Ana Paola y Mingramm Andrade Pradillo Rosa María. Especial Hipotecario Civil Elaborar Cédula. 1 Acdo. Núm. Exp. 659/2015 Tomo II.

Arrendadora Credimex S.A. de C.V. vs. Avícola Isurbi S.A. de C.V. Ejecutivo Mercantil Copias Simples de Todo. 1 Acdo. en Expedientillo. Núm. Exp. 869/1990.

Banco Jp Morgan S.A. Institución de Banca Múltiple Jp Morgan Grupo Financiero División vs. González Arana Eusebio Cuauhtémoc. Especial Hipotecario Civil Aclarado Auto. 1 Acdo. Núm. Exp. 327/2023.

Banco Mercantil del Norte S.A. Institución de Banca Múltiple Grupo Financiero Banorte vs. Martínez Gazca Guillermo y Jiménez Fuentes Cleotilde. Especial Hipotecario Civil 1 Acdo. Núm. Exp. 1031/2014.

Banco Mercantil del Norte S.A. Institución de Banca Múltiple Grupo Financiero Banorte vs. Caballero Gutiérrez Eder Giovani y Martínez Pelaiz Alma Beatriz. Especial Hipotecario Civil Disposición Edicto. 1 Acdo. Núm. Exp. 1255/2024.

Banco Nacional de México, S.A. Integrante del Grupo Financiero Banamex Accival, S.A. de C.V. vs. García López Lucio. y Otro. Especial Hipotecario Civil Llegada de Autos. 1 Acdo. Núm. Exp. 689/2005 Tomo II.

Banco Santander México S.A. Institución de Banca Múltiple Grupo Financiero Santander México vs. Imersa Ingeniería Medio Ambiente y Energía Renovable, S.A. de C.V. y Saffar Concejo Omar Abdalmoneim. Proced. Judicial de Reconoc. y Ejecc. de Laudo Arbitral Civil Of Registro. 1 Acdo. Núm. Exp. 545/2024.

Banco Santander México S.A. Institución de Banca Múltiple Grupo Financiero Santander México vs. Calzado Fransass S.A. de C.V. y Franco Leo Fernando Pedro y Sasson Agami Cleman y Sasson Agami Simón. Medios Preparatorios Mercantil Of Ine. 4 Acdos. Núm. Exp. 983/2023.

Baza Cruz Margarita vs. Guerrero Galindo Jéssica y Guerrero Galindo Érika. Ejecutivo Mercantil 1 Acdo. Núm. Exp. 75/2024.

BBVA Bancomer S.A. Institución de Banca Múltiple, Grupo Financiero BBVA Bancomer vs. Vergara Torres Luz del Carmen. Especial Hipotecario Civil Cierre de Tomo I. 1 Acdo. Núm. Exp. 67/2014.

BBVA Bancomer S.A. Institución de Banca Múltiple, Grupo Financiero BBVA Bancomer vs. Vergara Torres Luz del Carmen. Especial Hipotecario Civil Apertura de Tomo II. 2 Acdos. Núm. Exp. 67/2014 Tomo II.

BBVA Bancomers. A. Institución de Banca Múltiple Grupo Financiero BBVA Bancomer vs. Nadia Elva Gutiérrez Cruz. Especial Hipotecario Civil 2 No Estan Los Dtos. 2 Acdos. Núm. Exp. 101/2019.

Benitez Rodríguez Tania vs. Gloria Calderón Ruíz Francisco, Rodríguez Calderón, Ricardo Estrada Lázaro y Silvia N N. Ord. Civil 1 Acdo. Núm. Exp. 205/2017.

Bolaños Suárez Raúl vs. Artigas del Olmo Antonio y Braun Caballero Raúl y C Director del Registro Público de la Propiedad y del Comercio de la Ciudad de México. Ord. Civil 2 Acdos. Núm. Exp. 83/2024.

Bonilla Díaz Ricardo vs. Doblado de Tubo Especializado Sociedad Anónima de Capital Variable. Actos Prejudiciales Civil Ced. Sin Diligenciar. 1 Acdo. Núm. Exp. 475/2017.

Buendía Morales Lino vs. Guerra López Sinai. Ord. Civil 2 Acdos. Núm. Exp. 775/2021.

Chávez Jiménez Isabel vs. Luna Méndez Sergio Daniel. Ord. Civil Copias Vista. 1 Acdo. Núm. Exp. 497/2024.

Ci Banco S.A. Institución de Banca Múltiple, antes The Bank Of New York Mellon, Sociedad Anónima, Institución de Banca Múltiple Actuando en su Carácter de Fiduciaria en el Fideicomiso F/00102 vs. Ochoa Puebla Rodolfo y Juárez Martínez María Jenny. Especial Hipotecario Civil Cierre de Tomo I. 1 Acdo. Núm. Exp. 71/2014.

Ci Banco S.A. Institución de Banca Múltiple, antes The Bank Of New York Mellon, Sociedad Anónima, Institución de Banca Múltiple Actuando en su Carácter de Fiduciaria en el Fideicomiso F/00102 vs. Ochoa Puebla Rodolfo y Juárez Martínez María Jenny. Especial Hipotecario Civil Vista Copias. 2 Acdos. Núm. Exp. 71/2014 Tomo II.

Colín Rodríguez Carlos Román vs. Marín Osornio Lindsay Geraldine. Ejecutivo Mercantil 1 Acdo. Núm. Exp. 259/2024.

Construcciones Guaycura S.A. de C.V. vs. Fideicomiso Parque Industrial Internacional y Otros. Ord. Civil Exhorto. 1 Acdo. en Exhorto. Núm. Exp. 1335/2024.

Corporación Financiera de Arrendamiento S.A. de C.V. Organización Auxiliar de Crédito vs. Moison Plásticas S.A. de C.V. y Otro. Ejecutivo Mercantil Recoge Copias. 1 Acdo. Núm. Exp. 987/2005 Tomo II.

Curiel Ramos Martha Eugenia vs. Herros Olea Grisell y Herros Olea Jorge. Controversias de Arrendamiento Civil Elaborar Cédula. 1 Acdo. Núm. Exp. 1113/2023.

Díaz Figueroa Hipólito y Díaz Figueroa Genaro vs. Rivera Olivares Enrique y C Director del Registro Público de la Propiedad y de Comercio de la Ciudad de México. Ord. Civil Publicación de Edictos. 1 Acdo. Núm. Exp. 345/2024.

Ficen S.A. de C.V. Sofol vs. Alpetec, S.A. de C.V. Esp. Hip. 1 Acdo. Núm. Exp. 167/2008.

Finpop, Sociedad Anónima de Capital Variable vs. Aureliana Soledad Juárez Uvera Quien También Acostumbra a Utilizar el Nombre de Soledad Juárez Ubera y Crescencio Martínez Morales. Especial Hipotecario Civil Acdo. Dictado en el Exp. Principal en Relación Con el Amparo 1723/2024. 1 Acdo. Núm. Exp. 375/2017.

Finpop, Sociedad Anónima de Capital Variable vs. Aureliana Soledad Juárez Uvera Quien También Acostumbra a Utilizar el Nombre de Soledad Juárez Ubera y Crescencio Martínez Morales. Especial Hipotecario Civil Acdo. Dictado en el Cuad. de Amp. 1723/2024. 2 Acdos. en Amparo. Núm. Exp. 375/2017 Bis. 1 de Amparo 1723/2024.

García Vázquez María Dolores vs. Lugo Pérez Tobías y Jaramillo Garduño Juan Francisco y Juárez Mendoza José. Ord. Civil Aud. Incidental a Sent Int. 1 Acdo. Núm. Exp. 889/2024.

Gómez Balderrama Gloria O. Gómez Espinoza Gloria vs. José Gonzalo Muñoz Magaña Ricardo Acosta Arellano Empresa Con S.A. de C.V. Popr Conducto de su Apoderada Legal Licenciada Gabriela Carranza Reina. Ord. Civil 1 Acdo. Núm. Exp. 725/2020.

Hotelera Chantada, Sociedad Anónima de Capital Variable vs. Juan Trejo Ponce y María Esther Ruíz de Trejo. Ord. Civil Expedientillo. 1 Acdo. en Expedientillo_Expediente_No_Conocido. Núm. Exp. 305/2018.

HSBC México Sociedad Anónima Institución de Banca Múltiple Grupo Financiero HSBC División Fiduciaria en su Carácter de Fiduciario en el Fideicomiso Irrevocable de Administración Identificado Con el Número F262757 vs. Urrutia Salas Armando y Bibiano Lozano Venceslada. Vía de Apremio Civil 1 Acdo. Núm. Exp. 1825/2024.

HSBC México, S.A. Institución de Banca Múltiple, Grupo Financiero HSBC, División Fiduciaria en su Carácter de Fiduciario en el Fideicomiso Irrevocable F/232017 vs. Ramos García Silvia y Otros. Esp. Hip. Expedientillo. 1 Acdo. Núm. Exp. 1569/2009.

Inmobiliaria Yrapsa S.A. de C.V. vs. Zaragoza Rubio Saúl Ashley. Controversias de Arrendamiento Civil Nueva Fecha de Aud. 1 Acdo. Núm. Exp. 1017/2024.

Instituto de Seguridad y Servicios Sociales de Los Trabajadores del Estado vs. Román Cuauhtémoc Bedolla Ruíz. Ord. Civ. Expedientillo. 1 Acdo. Núm. Exp. 1437/2011.

Instituto del Fondo Nacional de la Vivienda para los Trabajadores (Infonavit) vs. Álvarez Martínez Julio César. Especial Hipotecario Civil Se Le Reconoce su Personalidad como Apoderada. 1 Acdo. Núm. Exp. 391/2019.

Instituto del Fondo Nacional de la Vivienda para los Trabajadores (Infonavit) vs. Flores García Adán y Rocha Marín Laura Christian. Especial Hipotecario Civil Expedientillo. 1 Acdo. Núm. Exp. 1249/2012.

Instituto del Fondo Nacional de la Vivienda para los Trabajadores (Infonavit) vs. Flores Prado Christian René. Especial Hipotecario Civil Se Le Reconoce su Personalidad como Apoderada. 1 Acdo. Núm. Exp. 609/2016.

Instituto del Fondo Nacional de la Vivienda para los Trabajadores (Infonavit) vs. Herrera Marín Olga y de la Rosa Mascorro Hugo Alberto. Especial Hipotecario Civil Se Le Reconoce su Personalidad como Apoderada. 1 Acdo. Núm. Exp. 275/2016.

Instituto del Fondo Nacional de la Vivienda para los Trabajadores (Infonavit) vs. Moreno Hernández Manuel y Cruz Trejo María Guadalupe. Especial Hipotecario Civil Debera Estarse a Lo Ordenado. 2 Acdos. Núm. Exp. 597/2016.

Instituto del Fondo Nacional de la Vivienda para los Trabajadores Infonavit vs. Acosta Guarneros Ramón y Vela Lima Laura Constantina. Especial Hipotecario Civil Dispo Ced C/A. 1 Acdo. Núm. Exp. 1189/2022.

SOLO CONSULTA
SOLO CONSULTA
SOLO CONSULTA

Instituto del Fondo Nacional de la Vivienda para los Trabajadores vs. Loren Álvarez Cruz y Mary Cruz Sánchez Urbina. Especial Hipotecario Civil Expedientillo. 1 Acdo. Núm. Exp. 625/2017.

Lgf Occidente S.A. de C.V. Sociedad Financiera de Objeto Múltiple Entidad No Regulada vs. Soto Medina Lourdes Minerva. Ejecutivo Mercantil Of Sat. 1 Acdo. Núm. Exp. 287/2024.

Martínez Luis Antonio Peñaloza vs. Castellanos Salas Óscar Pedro. Ejecutivo Mercantil Una Vez que Se de Cumpli Edictos por Boletín. 1 Acdo. Núm. Exp. 395/2019.

Moguel Pérez Martha Patricia vs. Villaseñor Calderón Federico y C Director del Registro Público de la Propiedad y del Comercio de la Ciudad de México. Providencias Precautorias Civil Autoriza Mandataria. 1 Acdo. Núm. Exp. 663/2024.

Moreno González José Alberto vs. Rodríguez Tercero Luis y Bravo Malpica Hugo Francisco Jaime y C Director del Registro Público de la Propiedad y de Comercio de la Ciudad de México. Ord. Civil 1 Acdo. Núm. Exp. 13/2023.

Núñez Martínez María del Consuelo, María de Lourdes Núñez Martínez, Sergio Núñez Martínez, María del Pilar Núñez Martínez, Juan Carlos Núñez Martínez, Blanca Alicia Núñez Martínez, Isabel Concepción Núñez Martínez, Fernando Isaac Núñez Aparicio y Laura Patricia Núñez Aparicio vs. Desarrollo de Vivienda Hábitat, S.A. de C.V. Ord. Civil 1 Acdo. Núm. Exp. 1297/2019.

Ollinger Decker Teresa su Sucesión y También Conocida como Teresa Ollinger y Decker y-o. Teresa Ollinger Decker de Estela su Sucesión vs. Ollinger Decker Nicolás su Sucesión y Ollinger Velázquez Elizabeth y Ollinger Velázquez Teresa. Ord. Civil 1 Acdo. Núm. Exp. 457/2023 Tomo II.

Picojana, Sociedad Anónima de Capital Variable Cesionaria de Carlos Facundo Díaz Becerril y Martha Rodríguez Hernández vs. Transcontinental Viajes, S.A. de C.V. y Otra. Ord. Merc. 2 Estese. 2 Acdos. Núm. Exp. 499/2008.

Rebel Leads Mkt Sapi de C.V. vs. Banco Santander México Sociedad Anónima Institución de Banca Múltiple Grupo Financiero Santander México. Ord. Civil Minutas. 2 Acdos. Núm. Exp. 901/2024.

Recuperadora de Deuda Hipotecaria, S. de R. L. de C.V. vs. José Luis Zamora Fuentes. Especial Hipotecario Civil 1 Acdo. Núm. Exp. 71/2020.

Robles Rebollo Juana vs. Espinosa Martínez Alan Renato y Hernández Puerto Flor Elizabeth. Ord. Civil Elaborar Cédula. 1 Acdo. Núm. Exp. 841/2024.

Rodríguez Montañez Roberto vs. Grupo Mexicano de Seguros S.A. de C.V. Ord. Civil Of Cfe. 1 Acdo. Núm. Exp. 9/2024 Tomo II.

Sabag de la Garza Abraham su Sucesión y Colín Rodríguez María Elena vs. Notario Público Número 221 de la Ciudad de México Licenciado Francisco Talavera Autrique y Sánchez Melgarejo Jesús y Zendejas Gutiérrez Jaime Gabriel y Instituto del Fondo Nacional de la Vivienda para los Trabajadores Infonavit. Ord. Civil 2 Acdos. Núm. Exp. 467/2023.

Segura Velázquez Gilberto vs. Apellániz Garza Armando y de la Macorra Apellániz Lillian y Conocida También como Ana Lillian de la Macorra Apellániz. Ord. Civil Dispo Oficios. 1 Acdo. Núm. Exp. 1117/2024.

Sistema de Crédito Automotriz S.A. de C.V. vs. Espinoza Castañeda Miguel y Valdenegro Campos José Romero. Vía de Apremio Civil 1 Acdo. Núm. Exp. 1823/2024.

Sistema de Crédito Automotriz S.A. de C.V. vs. Palma Tosca Miguel y Tosca Morales Martha Elena. Vía de Apremio Civil 1 Acdo. Núm. Exp. 1821/2024.

Sociedad Limitada de Los Activos de Gramercy, Sociedad de Responsabilidad Limitada de Capital Variable vs. Marco Antonio García Zamudio. Especial Hipotecario Civil Minutas. 1 Acdo. Núm. Exp. 1039/2017.

Vargas Vencis Ámbar Angelina vs. Rodríguez Gutiérrez Virginia, Villanueva Rodríguez Daniela, Villanueva Rodríguez Marcelo y Villanueva Rodríguez Gabriela. Ord. Civil 2 Acdos. Núm. Exp. 511/2016.

Vázquez Molina Eligio vs. Villagrán Jacobo Dora y García Villagrán Luis. Ord. Civil 1 Acdo. Núm. Exp. 1829/2024.

Vera Espinoza Martín Ricardo vs. Marco Antonio Muñoz Rabadán. Especial Hipotecario Civil Acdo. Dictado en el Cuad. de Amp. 1168/2024- III. 2 Acdos. en Amparo. Núm. Exp. 1605/2011 Bis. 1 de Amparo 1168/2024- III.

Yanira vs. Israel. Ord. Civil 1 Acdo. Núm. Exp. 1135/2022.

LA SECRETARIA DE ACUERDOS
LIC. JOSEFINA DOLORES HERNÁNDEZ CRUZ

TRIGÉSIMO QUINTO DE LO CIVIL

SECRETARÍA "A"
ACUERDOS DEL 7 DE ENERO DEL 2025

2009 Inmuebles Productivos, S.A. de C.V. vs. González Báez Julio Muedano. Especial Hipotecario Civil 1 Acdo. Núm. Exp. 717/2019.

Aguilar Amaya Mario Alberto. Ejecutivo Mercantil 1 Acdo. Núm. Exp. 1331/2024 Bis. 2 Tomo II.

Aguilar Martínez Octavio vs. Sánchez Santana Serafín Eleazar. Ord. Mercantil 3 Acdos. Núm. Exp. 49/2016 Tomo II.

Ainvest Sentir Común, Sociedad Anónima de Capital Variable, Sociedad Financiera de Objeto Múltiple Entidad No Regulada vs. Operadora Central de Estacionamientos S.A. Promotora de Inversión de Capital Variable. Ejecutivo Mercantil 1 Acdo. Núm. Exp. 1793/2024.

Alfaro Estrada Yolanda y Vázquez Rubiel Edith Genoveva vs. Administradora de Inmuebles Vazfron S.A. de C.V. y Islas Cardona Fernando y Tapia González Edson Elohim y Notario Público 2 de Iguala de la Independencia Guerrero. Ord. Civil 1 Acdo. Núm. Exp. 769/2024.

Álvarez Pereyra Luis Manuel vs. Hipotecaria su Casita Sociedad Anónima de Capital Variable Sociedad Financiera de Objeto Limitado y Registro Público de la Propiedad del Estado de Jalisco. Ord. Civil 1 Acdo. en Exhorto. Núm. Exp. 1847/2024.

Antonio López Josefina María Elena vs. Antonio López Felipe Alberto y Prina Michel Julio César y También Conocido como Julio César Prins Michel y Registro Público de la Propiedad y del Comercio. Ord. Civil 1 Acdo. Núm. Exp. 1839/2024.

Arriaga Hernández Víctor Daniel vs. Bocanegra Yáñez Felipe. Ord. Civil 1 Acdo. Núm. Exp. 143/2017 Tomo II.

Aser Promotora S.A. vs. Contreras Bermejo Elba. Ejecutivo Mercantil 1 Acdo. Núm. Exp. 383/2022.

Auto Amecah S.A. de C.V. vs. Hermenegildo Mendieta José Antonio y Gómez Granados Carlos y Zapata Solís Enrique. Ejecutivo Mercantil 1 Acdo. Núm. Exp. 1651/2024.

Autobuses Alas de Oro S.A. de C.V. vs. Seguros Ve por más S.A. Grupo Financiero Ve por Más. Ord. Civil 1 Acdo. Núm. Exp. 281/2020.

Autofinanciamiento Automotriz, S.A. de C.V. vs. Mondragón Velásquez Severiano Inés, Robledo Barrera Graciano y Muñoz Cedillo Marisol. Ejecutivo Mercantil 1 Acdo. Núm. Exp. 1491/2024.

Autofinanciamiento México S.A. de C.V. vs. Martínez Gutiérrez Sergio Iván y Martínez Luis Sergio Ricardo y Gutiérrez Barrera Hortensia y Márquez Gutiérrez Yuriett. Ejecutivo Mercantil 1 Acdo. Núm. Exp. 1757/2024.

Autofinanciamiento México S.A. de C.V. vs. Morales Tlapanco Francisco Arturo y Morales Flores Edgar y Flores Lozano María Silvia. Ejecutivo Mercantil 1 Acdo. Núm. Exp. 1459/2024.

Autofinanciamiento México S.A. de C.V. vs. Ruíz Ángeles Gabriel y Butron Vidal Luz María. Ejecutivo Mercantil 1 Acdo. Núm. Exp. 1397/2024.

Autofinanciamiento México, S.A. de C.V. vs. María Teresa López Becerra y/o Ejec. Merc. 1 Acdo. Núm. Exp. 183/2003.

Autofinanciamiento México, S.A. de C.V. vs. Eric Flores Espinoza y Otros. Ejecutivo Mercantil 1 Acdo. Núm. Exp. 1701/2024.

Autofinanciamiento México, S.A. de C.V. vs. Julio César Marín Aguirre, Leónides Sánchez Ordóñez y Gabriel Vázquez González. Ejecutivo Mercantil 1 Acdo. Núm. Exp. 1493/2024.

Avilés García Alicia vs. Avilés García José Alfredo y Solís Flores Yolanda y C Director del Registro Público de la Propiedad y del Comercio de la Ciudad de México. Ord. Civil 1 Acdo. Núm. Exp. 1783/2024.

Bamberger Alevizos Richard vs. Instituto Nacional de Pediatria y Doctora Amalia Guadalupe Bravo Lindoro Directora Médica del Instituto Demandado. Ord. Civil 1 Acdo. en Expedientillo. Núm. Exp. 1659/2024.

Banca Afirme, Sociedad Anónima, Institución de Banca Múltiple, Afirme Grupo Financiero vs. Saavedra Álvarez Rafael de Jesús y Saavedra Álvarez María del Carmen. Ejecutivo Mercantil 1 Acdo. Núm. Exp. 1461/2024.

Banca Afirme, Sociedada Anónima, Institución de Banca Múltiple, Afirme Grupo Financiero vs. Rafael de Jesús Saavedra Álvarez y María del Carmen Saavedra Álvarez. Ejecutivo Mercantil 1 Acdo. Núm. Exp. 1401/2024.

SOLO CONSULTA
SOLO CONSULTA
SOLO CONSULTA

Banca Mifel S.A. Institución de Banca Múltiple Grupo Financiero Mifel División Fiduciaria como Fiduciaria en el Fideicomiso Identificado Con el Número 4022/2020 vs. Aufyk S.A. de C.V. y García Ruíz Luis. Controversias de Arrendamiento Civil 1 Acdo. Núm. Exp. 1817/2024.

Banca Mifel, S.A., Institución de Banca Múltiple, Grupo Financiero Mifel vs. Soluciones para Impresores, S.A. de C.V. y Vega Guerra Juan Carlos. Ejecutivo Mercantil 1 Acdo. Núm. Exp. 1725/2024.

Banco Invex S.A. Ibm Invex Grupo Financiero vs. Pizarro Romoero Blanca Azucena y Zazueta Cordero Humberto. Juris. Voluntaria Civil 1 Acdo. Núm. Exp. 1735/2024.

Banco Mercantil del Norte S.A. Institución de Banca Múltiple Grupo Financiero Banorte vs. Betancourt Gamboa Fabiola vs. Ortega Muñiz Gustavo. Especial Hipotecario Civil 1 Acdo. en Tercería. Núm. Exp. 1/2022 Tercería.

Banco Monex Institución de Banca Múltiple Monex Grupo Financiero en su Carácter de Fiduciario en el Fideicomiso Irrevocable de Administración y Garantía Número F/3443 vs. Gases Mexicanos de Toluca S.A. de C.V. y Otros. Ejecutivo Mercantil 1 Acdo. Núm. Exp. 909/2014 Tomo Dos.

Banco Nacional de México S.A. Integrante del Grupo Financiero Banamex vs. U3 Infraestructura S.A. de C.V. y Otro. Ejecutivo Mercantil 1 Acdo. Núm. Exp. 1117/2016.

Banco Nacional de Obras y Servicios Públicos S.N.C. vs. Rojas Flores Miguel Ángel. Ejecutivo Mercantil Formar Cuad. de Amp. Directo Se Previene. 1 Acdo. en Amparo. Núm. Exp. 1615/2024 Amparo Directo Promov. Por.

Banco Nacional del Ejército Fuerza Aérea y Armada Sociedad Nacional de Crédito Institución de Banca de Desarrollo vs. Díaz Martínez Juan Uriel. Ejecutivo Mercantil 1 Acdo. Núm. Exp. 1819/2024.

Banco Santander México S.A. Institución de Banca Múltiple Grupo Financiero Santander México vs. Alta Percepción en Marketing S.A. de C.V. y Ancheyta Guillén María Guadalupe y Sangri Campos Sara Isabel y Sánchez Velázquez Concepción. Ejecutivo Mercantil 1 Acdo. Núm. Exp. 1285/2024.

Banco Santander México S.A. Institución de Banca Múltiple Grupo Financiero Santander México vs. Cruz Ramírez Yadira Mayaly. Ejecutivo Mercantil 1 Acdo. Núm. Exp. 1665/2024.

Banco Santander México S.A. Institución de Banca Múltiple Grupo Financiero Santander México vs. López Rivera María Alejandra. Ejecutivo Mercantil Expedientillo. 2 Acdos. Núm. Exp. 1805/2024.

Banco Santander México S.A. Institución de Banca Múltiple Grupo Financiero Santander México vs. Morales Reyes Rosalba. Ejecutivo Mercantil 1 Acdo. Núm. Exp. 915/2023.

Banco Santander México S.A. Institución de Banca Múltiple, Grupo Financiero Santander México vs. Marketing Expandible S.A. de C.V. y Flores Arriazola Leopoldo Gerardo. Ejecutivo Mercantil 1 Acdo. Núm. Exp. 475/2022.

Banco Santander México vs. Monroy Morales Alfredo. Ejecutivo Mercantil 2 Acdos. Núm. Exp. 943/2022.

Banco Santander México, Sociedad Anónima, Institución de Banca Múltiple, Grupo Financiero Santander México vs. Castañeda Reyes Sabino. Ejecutivo Mercantil 1 Acdo. Núm. Exp. 1697/2024.

Banco Santander México, Sociedad Anónima, Institución de Banca Múltiple, Grupo Financiero Santander México vs. García Romero Jesús Heberto. Ejecutivo Mercantil 1 Acdo. Núm. Exp. 533/2023.

Banco Santander México S.A. Institución de Banca Múltiple Grupo Financiero Santander México vs. Auro Club Verdiguel S.A. de C.V. y González Verdiguel Juan. Ejecutivo Mercantil 1 Acdo. Núm. Exp. 167/2018.

Banco Santander México S.A. Institución de Banca Múltiple Grupo Financiero Santander México vs. Grupo Ixcoatl G2 S.A. de Cv, Huerta Ramírez Guillermo y Crespo Huerta Rodríguez San Miguel Karla. Ejecutivo Mercantil Acdo. 1 Acdo. Núm. Exp. 325/2018 Tomo II.

Banco de México en su Carácter de Fiduciario del Fideicomiso Denominado Fideicomiso Relativo a Los Museos Diego Rivera y Frida Kahlo vs. Ci Banco S.A. Institución de Banca Múltiple en su Carácter de Fiduciario del Fideicomiso Denominado Museo Dolores Olmedo Identificado Con el Número Cib/3393 y Phillips Olmedo Carlos. Ord. Mercantil Acdo. 6 Acdos. Núm. Exp. 1157/2024.

Banco del Bajío Sociedad Anónima Institución de Banca Múltiple vs. García Baltazar Jair Renato. Ejecutivo Mercantil 1 Acdo. Núm. Exp. 1823/2024.

BBVA Bancomer S.A., Institución de Banca Múltiple, Grupo Financiero BBVA Bancomer vs. Ruíz Valle Jorge Héctor y Ortega Muñoz Eulalia de Jesús. Especial Hipotecario Civil 1 Acdo. Núm. Exp. 363/2021.

BBVA México S.A. Institución de Banca Múltiple Grupo Financiero BBVA México vs. Cante Cruz Noé y Morales García Adriana. Actos Prejudiciales Civil 1 Acdo. Núm. Exp. 1483/2011.

BBVA México Sociedad Anónima Institución de Banca Múltiple Grupo Financiero BBVA México vs. Cerón Velasco Edgar Iván y Pérez Aguilar Nidia Berenice. Especial Hipotecario Civil 1 Acdo. Núm. Exp. 811/2021.

BBVA México, Sociedad Anónima, Institución de Banca Múltiple, Grupo Financiero BBVA México vs. Moguel Espinosa María Nelly. Especial Hipotecario Civil Preventiva Demandada. 1 Acdo. Núm. Exp. 969/2023.

Becerra Gutiérrez Hugo Rafael vs. Reséndiz Ocaña Feliciano. Ejecutivo Mercantil 1 Acdo. Núm. Exp. 1669/2024.

Blancas Rodríguez Josefina vs. Ramírez López María Mercedes. Ord. Civil 1 Acdo. Núm. Exp. 383/2024.

Bme Shipping II, S.A. de C.V. vs. Administradores Navieros del Golfo, S.A. de C.V. y Navieros del Golfo Shipping Company, S.A. de C.V. Ejecutivo Mercantil 1 Acdo. Núm. Exp. 1837/2024.

Briman Epelstein Enrique vs. Saad Hop Alberto. Ord. Civil 1 Acdo. Núm. Exp. 1809/2024.

Carbajal Segura Sandra vs. González González Herlinda y Quien También Ocupa el Nombre de González González Erlinda. Ejecutivo Mercantil 1 Acdo. Núm. Exp. 1199/2023.

Carranca Rivera Raúl vs. Rodríguez Martínez Andrés y Espinoza Álvarez María Paulina. Controversias de Arrendamiento Civil Expedientillo. 2 Acdos. Núm. Exp. 1675/2024.

Carrete Herrrera Adriana y Deutsche Bank México Sociedad Anónima Institución de Banca Múltiple División Fiduciaria vs. Hipote4caria su Casita Sociedad Anónima de Capital Variable, Sociedad Financiera de Objeto Múltiple, Entidad No Regulada. Ord. Civil 1 Acdo. en Exhorto. Núm. Exp. 1217/2024.

Castañeda Moreno Jesús Antonio vs. Madero Ibarrola Diego Marcelo. Ord. Civil Acdo. 3 Acdos. Núm. Exp. 755/2023.

Castro Hernández Areli Miriam y Torres Estrella Carlos Alejandro vs. Alarcón López Fidel Tomás. Ejecutivo Mercantil 1 Acdo. Núm. Exp. 1671/2024.

Castro Sahade Isaac vs. Gobierno de la Delegación Coyoacán Ciudad de México y-o. Jefe Delegacional de Coyoacán C José Valentín Maldonado Salgaco. Medios Preparatorios Mercantil 1 Acdo. Núm. Exp. 823/2017.

Centro Histórico de la Ciudad de México S.A. de C.V. vs. Morgado Mandujano Juan. Controversias de Arrendamiento Civil 1 Acdo. Núm. Exp. 1163/2024.

Centro de Estudios Cientificos y Clínicos Pharma S.A. de C.V. vs. Indsutrias Químico Farmacéuticas Americanas S.A. de C.V. Ord. Civil Expedientillo. 1 Acdo. Núm. Exp. 35/2022.

Cervantes Mendoza Patricia Virginia vs. Mónica Soriano España. Ejecutivo Mercantil 1 Acdo. Núm. Exp. 1403/2024.

Cervezas Cuauhtémoc Moctezuma S.A. de C.V. vs. Sánchez Martínez René Ricardo. Providencias Precautorias Mercantil 1 Acdo. Núm. Exp. 1679/2024.

Cervezas Cuauhtémoc Moctezuma S.A. de C.V. vs. Sánchez Martínez René Ricardo. Ejecutivo Mercantil 1 Acdo. Núm. Exp. 1791/2024.

César Guadarrama Elena Aurora y César Sandoval María Griselda vs. Rodríguez Godoy María Eugenia Margarita y Mercado Arellano José Agustín. Controversias de Arrendamiento Civil 1 Acdo. Núm. Exp. 1767/2024.

Chen Martínez José Mario su Sucesión vs. Mendoza Soberano Luis Alfonso. Juris. Voluntaria Civil 1 Acdo. Núm. Exp. 923/2024.

Chichitz Quintero Diego Fernando vs. Méndez Pérez Fermín. Ord. Civil 1 Acdo. en Exhorto. Núm. Exp. 971/2024.

Chubb Fianzas Monterrey Aseguradora de Caución S.A. vs. Gerencia Integral 2000 S.A. de C.V. Providencias Precautorias Civil 1 Acdo. Núm. Exp. 1761/2024.

Cibanco S.A. Institución de Banca Múltiple Actuando Unicamente en su Carácter de Fiduciario en el Fideicomiso F 00399 vs. Reyes Ascencio Amalia. Especial Hipotecario Civil 1 Acdo. Núm. Exp. 15/2017.

Ckd Activos 8 Sociedad Anónima Promotora de Inversión de Capital Variable vs. Campuzano Moedano Susana. Juris. Voluntaria Civil 1 Acdo. Núm. Exp. 1537/2024.

SOLO CONSULTA
SOLO CONSULTA
SOLO CONSULTA

Comercial Roshfrans S.A. de C.V. vs. Acuña Pedraza Ernesto. Ejecutivo Mercantil 1 Acdo. Núm. Exp. 1765/2024.

Comercializadora Portimex S.A. de C.V. vs. Comercializadora y Distribuidora el Temporal S.A. de C.V. y Hernández Hernández Enrique. Ejecutivo Mercantil 1 Acdo. Núm. Exp. 1755/2024.

Convengamos todos S.A. de C.V. Sofom Enr vs. Productores Agrícolas Corsan Sociedad de Producción Rural de Responsabilidad Limitada y Otros. Especial Hipotecario Civil 1 Acdo. Núm. Exp. 221/2018.

Corporativo Valle Oriente Sapi de C.V. vs. Vascular Therapy S.A. de C.V. y Sánchez Vera Blanca Rebeca. Ejecutivo Mercantil 1 Acdo. Núm. Exp. 1691/2024.

Cortés Jiménez Bárbara vs. Cortés Ibarra José Margarito, Cortés Ibarra Raúl, Cortés Ibarra Leopoldo, Cortés Ibarra Jorge Luis, Cortés Ibarra Margarita y Cortés Ibarra María del Carmen. Ord. Civil Acdo. 2 Acdos. en Tercería. Núm. Exp. 211/2019 Bis. 1 Tercería.

Cortés Zepeda Carmen Araceli vs. Silva Beling Correia Gisele Diniz y Oki Br México S de R.L. de C.V. Controversias de Arrendamiento Civil 1 Acdo. Núm. Exp. 1723/2024.

Covadonga Carrandi Murillo María vs. Balanco Caballero Luis. Especial Hipotecario Civil 1 Acdo. Núm. Exp. 1539/2024.

Credis de México S.A. de C.V. vs. Xreay Dispositivos Digitales S.A. de C.V. y Otros. Ejecutivo Mercantil Expedientillo. 1 Acdo. en Expedientillo. Núm. Exp. 435/2023 Expedientillo.

Cruz García Miguel Ángel vs. María Yolada García Rubalcava. Ejecutivo Mercantil 1 Acdo. Núm. Exp. 1483/2024.

Cruz Osorio Julio Alejandro vs. Nabor Camacho Alfredo. Ejecutivo Mercantil 1 Acdo. Núm. Exp. 401/2024.

Cuevas Morales Óscar vs. Cuadra Parrales Leticia y Márquez Gutiérrez Alejandro. Ord. Civil 1 Acdo. Núm. Exp. 91/2021.

Daimler Financial Services México Sociedad de Responsabilidad Limitada de Capital Variable vs. Autolineas de Carga Jireh S.A. de C.V. y Fuentes Fragozo Carlos Antonio y Fragozo Pérez Rubí. Ejecutivo Mercantil 1 Acdo. Núm. Exp. 271/2024.

Desarrolladora Oruo S.A. de C.V. vs. Artha Controladora IV Sapi de C.V. Providencias Precautorias Civil 1 Acdo. Núm. Exp. 1567/2024.

Dreamboat Computer Services S.A. de C.V. vs. Aseguradora Insurgentes S.A. de C.V. Especial de Fianzas Mercantil Expedientillo. 1 Acdo. Núm. Exp. 1165/2023.

Díaz Barriga Díaz de Barriga Ezequiel vs. Olga Rodríguez Perales de Rivera. Tercerías Civil 1 Acdo. en Tercería. Núm. Exp. 581/1997 Terc. Promovida por Davide Tomassoni.

Esteban Camacho José Luis María vs. Chubb Fianzas Monterrey Aseguradora de Caución S.A. y Subsidiaria de Chubb Ina International Holding Ltd. Ord. Mercantil Acdo. 1 Acdo. Núm. Exp. 457/2024.

Fernández Cangas Felipe de Jesús Pablo vs. Flores Jordán Ricardo y Álvarez Reyes Kerem Alexis y Álvarez Reyes Karen Elisabet. Controversias de Arrendamiento Civil 2 Acdos. Núm. Exp. 1137/2023.

Fernández Rosas Landa Verónica vs. Antunez Rosas Landa Catalina y Rosas Landa Valencia Abigail. Ord. Civil 1 Acdo. Núm. Exp. 1663/2024.

Ficen S.A. de C.V. Sociedad Financiera de Objeto Limitado vs. Pacheco Luna Ernesto. Especial Hipotecario Civil Expedientillo. 1 Acdo. Núm. Exp. 1227/2019.

Galicia Castañeda Felipe de Jesús vs. Contreras Baltazar Alejandro Yidan. Juris. Voluntaria Civil 1 Acdo. Núm. Exp. 1329/2022.

Gaona López Marco Antonio vs. López Gudiño de Gaona Araceli Tamben Conocida como Araceli Victoria López Gudiño. Ord. Civil 2 Acdos. Núm. Exp. 433/2020.

García Álvarez Citlali vs. Ruíz Carbadillo Esteban. Ord. Civil 1 Acdo. Núm. Exp. 1833/2024.

García Ortiz Eleazar vs. Estrada García Fernando Gabriel y Espinosa Rivera Sandra y Estrada Espinosa Zaira y Cruz Trejo Daniel y Estrada Espinosa Hazael. Ord. Civil 1 Acdo. Núm. Exp. 1753/2024.

García Rodríguez Alfonso su Sucesión vs. Solís Obregón Rolando Alfonso y Obregón Posadas Margarita y También Conocida como Judith Margarita Obregón y Pozada. Controversias de Arrendamiento Civil 1 Acdo. Núm. Exp. 1821/2024.

García Lascurain León Santiago vs. Cosío Águila Arturo. Ejecutivo Mercantil Acdo. 1 Acdo. Núm. Exp. 1019/2017.

Garrido González Arturo vs. Baltazar Macedo Adriana. Controversias de Arrendamiento Civil 1 Acdo. Núm. Exp. 171/2024.

Gary Vales Rafael Jesús Leonardo vs. Méndez Gary Karla Rocío. Medios Preparatorios Civil 1 Acdo. Núm. Exp. 415/2024.

Gómez Mendieta José Horacio vs. Alarcón Ibarra Miguel Ángel su Sucesión y C Director del Instituto de Servicios Registrales y Catastrales del Estado de Morelos. Ord. Civil 1 Acdo. Núm. Exp. 1565/2024.

Gómez Pérez Jaime vs. Téllez González José y Verduzco Ballesca Corina. Ejecutivo Mercantil 1 Acdo. Núm. Exp. 1801/2024.

González Fernández Laura Lorraine y Jones de González Margarita y También Conocida como Margarita Jones vs. Estrada Moreno Socorro. Ord. Civil 1 Acdo. Núm. Exp. 1011/2024.

González Martínez Agustín vs. Monroy Vargas Guillermo. Ord. Civil 1 Acdo. Núm. Exp. 1641/2024.

González Patrón Sandra vs. Diana Chitzell Hernández Carvajal, Clínica Rhenals Oftalmoligica y Cirugía Plástica, A.C. y Eduardo Baltazar Padilla Mejor Conocido como Ub Médica Centro de Especialidades y Clínica Rhenals Oftalmologica y Cirugía Plástica A.C. y Barragán Padilla Eduardo Baltazar y Mejor Conocido como Ub Médica Centro de Especialidades. Ord. Civil Acdo. 1 Acdo. Núm. Exp. 165/2023.

Grimaldi Ramos Carlos Ignacio y Otros vs. Corporativo Comercial Pci S.A. de C.V. Controversias de Arrendamiento Civil 1 Acdo. Núm. Exp. 589/2020.

Guerra Negrete Julita vs. Mario Óscar Gutiérrez Suárez. Ejec. Merc. 1 Acdo. Núm. Exp. 443/2010.

Guillén González Miguel Ángel vs. Rodríguez Chavarría Agustina y Miguel Ángel Guillén Ortega. Ord. Civil 1 Acdo. Núm. Exp. 997/2015.

Guzmán González Isaías y González Rojas Militza vs. Seguros Inbursa S.A. Grupo Financiero Inbursa. Ord. Civil 2 Acdos. Núm. Exp. 1751/2024.

Guzmán González Isaías y González Rojas Militza vs. Seguros Inbursa S.A. Grupo Financiero Inbursa. Ord. Civil 1 Acdo. en Otros. Núm. Exp. 1751/2024 Tomo.

Gómez López Horacio Homero vs. Esparza Alas Ana Rosa. Ord. Civil 2 Acdos. Núm. Exp. 167/2016 Tomo II.

Habitat Construmaq S.A. de C.V. vs. Inmobiliaria Aj S.A. de C.V. Medios Preparatorios Mercantil 1 Acdo. Núm. Exp. 1685/2024.

Hernández García María Teresa vs. Hernández García Erick y Hernández García Germán. Ord. Civil 1 Acdo. Núm. Exp. 21/2020.

Hernández Hernández José Luis vs. Ruíz López Sergio y Márquez Martínez José Luis. Ord. Civil Resolución Firme el Auto que Declaro Sin Materia el Recurso de Queja, Acusar de Recibido Solo de 8 Expedientes, un Legajo y Copia Autorizada. 1 Acdo. en Amparo. Núm. Exp. 465/2021 Amparo- Queja.

Hernández Juárez Germán vs. Flores Cruz Luis. Ord. Civil 1 Acdo. Núm. Exp. 433/2024.

Hernández Novela Susana vs. Reyes Tenorio Gustavo. Ejecutivo Mercantil 1 Acdo. Núm. Exp. 1287/2024 Tomo 2.

Hernández Reyes Alfonso su Sucesión y Álvarez Chincoya María Nelly vs. Pegaso Pcs S.A. de C.V. Juris. Voluntaria Civil 1 Acdo. Núm. Exp. 1759/2024.

Herrera Pérez Lauro, su Suc. vs. Morales Ortiz Fermín. Ord. Civil 1 Acdo. Núm. Exp. 353/2024.

Hevia Fernández María Dolores y Hevia Fernández Ramón Alberto y Hevia Fernández María del Rocío y Hevia Fernández Begoña vs. Kinh Buluc Sapi de C.V. y Sosa Juárez Edna Valeria y Miranda Hernández Rafael. Controversias de Arrendamiento Civil 1 Acdo. Núm. Exp. 609/2021.

HSBC México S.A. Institución de Banca Múltiple Grupo Financiero HSBC División Fiduciaria Única y Exclusivamente en su Carácter de Fiduciario en el Contrato de Fideicomiso Irrevocable de Administración F/262757 vs. Caballero González Omar y Salazar Ortega Magdalena. Vía de Apremio Civil 1 Acdo. Núm. Exp. 1149/2023.

HSBC México S.A. Institución de Banca Múltiple Grupo Financiero HSBC vs. Sánchez Castillo Delia. Especial Hipotecario Civil 1 Acdo. Núm. Exp. 1225/2024.

Inmobiliaria Desarrollo y Constructora Indecom vs. Mirón Rodríguez Miguel Ángel. Vía de Apremio Civil 1 Acdo. en Expedientillo. Núm. Exp. 897/2023 Bis. 1.

Inmobiliaria Fucu S.A. de C.V. vs. Castaño López Rodrigo y López Carmona Aída Evangelina. Controversias de Arrendamiento Civil 1 Acdo. Núm. Exp. 531/2023.

Innova TI S.A. de C.V. vs. Villaseñor Villa Paloma del Carmen. Ord. Mercantil 2 Acdos. Núm. Exp. 789/2024.

SOLO CONSULTA
SOLO CONSULTA
SOLO CONSULTA

Instituto del Fondo Nacional de la Vivienda para los Trabajadores (Infonavit) vs. Barragán Arias Salvador. Esp. Hip. 1 Acdo. Núm. Exp. 1039/2010.

Instituto del Fondo Nacional de la Vivienda para los Trabajadores Infonavit vs. González Fernández Carlos Manuel y Otra. Especial Hipotecario Civil 1 Acdo. Núm. Exp. 593/2015.

Instituto del Fondo Nacional de la Vivienda para los Trabajadores Infonavit vs. Lugardo Fernández Eusebio y Otra. Vía de Apremio Civil Expedientillo. 1 Acdo. Núm. Exp. 941/2016.

Instituto del Fondo Nacional de la Vivienda para los Trabajadores Infonavit vs. Merino Robles Juan. Especial Hipotecario Civil 1 Acdo. Núm. Exp. 1777/2024.

Instituto del Fondo Nacional de la Vivienda para los Trabajadores Infonavit vs. Suárez Zermeño Daniel. Especial Hipotecario Civil 1 Acdo. Núm. Exp. 1677/2024.

Instituto del Fondo Nacional de la Vivienda para los Trabajadores vs. Amaro Escutia Claudia. Especial Hipotecario Civil 1 Acdo. Núm. Exp. 541/2021.

Instituto del Fondo Nacional de la Vivienda para los Trabajadores vs. Sánchez González Claudia y Aguilar Eliseo Daniel. Especial Hipotecario Civil 1 Acdo. Núm. Exp. 1693/2024.

Javelina Construcción Inc. S.A. de C.V. vs. Diseño y Construcción Kramber S.A. de C.V. Ávila Maturano Rafael y Cemex Concretos S.A. de C.V. Ord. Mercantil Acdo. 5 Acdos. Núm. Exp. 1025/2017 Tomo II.

Juárez Buchan Alejandro vs. Vivo Carmona Miguel Ángel. Ejecutivo Mercantil 1 Acdo. Núm. Exp. 1647/2024.

Lavariega Contreras Néstor vs. Grupo Mexicano de Seguros S.A. de C.V. Ord. Civil 1 Acdo. Núm. Exp. 783/2024.

Mancera de Arrigunaga Francisco Javier vs. Mejía Loyola Jesús. Vía de Apremio Cuantía Menor Civil 1 Acdo. Núm. Exp. 1787/2024.

Martínez Abad Yadira del Rocío vs. Barrón Rivera Jonatan Alejandro y Zamudio Rangel Nydia Vianey. Controversias de Arrendamiento Civil 1 Acdo. Núm. Exp. 1743/2024.

Martínez Cerón Germán Marcos y Martínez Cerón Álvaro vs. Gaitan Preciado Rafael Humberto. Ord. Civil 1 Acdo. Núm. Exp. 463/2022.

Martínez García Rodolfo vs. Tomás Flores Salazar. Ejecutivo Mercantil 1 Acdo. Núm. Exp. 1261/2024.

Martínez y Calvillo Luis vs. Martínez Hernández María del Carmen Pilar y Martínez Hernández Luis. Ord. Civil 1 Acdo. en Exhorto. Núm. Exp. 991/2024.

Martínez Rosales Julia Isaura. Ord. Civil 1 Acdo. en Expedientillo. Núm. Exp. 643/2001 Expedientillo.

Maxcapital Intercontinental, S.A. P. I. de C.V., Sofom, Enr vs. Villasana Aguilar Gerardo. Especial Hipotecario Civil 1 Acdo. Núm. Exp. 1807/2024.

Méndez López José vs. Navarrete Flores María del Carmen. Especial Hipotecario Civil 1 Acdo. Núm. Exp. 1715/2024.

Meza Chavira José David vs. Serna Maynez Luis Marcos y Olivas Campos de Serna Luz Elena. Especial Hipotecario Civil 1 Acdo. Núm. Exp. 613/2014.

Moreno Zapata Armando vs. Fuentes Aguilar Jesús y Sarti Ozaeta Ricardo y Registro Público de la Propiedad y del Comercio de la Ciudad de México. Ord. Civil 1 Acdo. Núm. Exp. 1045/2022.

Munoz Valencia Miguel Ángel vs. López Portillo Figueroa Juan Manuel vs. Muñoz de Cote Suárez Juana Teresa. Ejecutivo Mercantil 2 Acdos. Núm. Exp. 1267/2019 Terc. Juana Teresa Muñoz de Cote Suárez.

Nadro, S.A. P. I. de C.V. vs. Velázquez Ramírez Jacob y Velázquez Ramírez Abraham. Ejecutivo Mercantil 1 Acdo. Núm. Exp. 1395/2024.

Nadro, Sociedad Anónima Promotora de Inversión de Capital Variable vs. Interfam S.A. de C.V. y Evaristo Jiménez Mendoza. Ejecutivo Mercantil 1 Acdo. Núm. Exp. 1775/2024.

Norma Ivette Neria Beltrán vs. María de Jesús Soto Rodríguez Emilio Abdala Velázquez, Humberto Esquivel Fernández y Registro Público de la Propiedad y del Comercio de la Ciudad de México. Ord. Civil 1 Acdo. Núm. Exp. 343/2020.

Nr Finance México, S.A. de C. V, Sociedad Financiera de Objeto Múltiple, Entidad Regulada, (En Lo Sucesivo Nrfm vs. Lome Gómez Adriana Esther. Ejecutivo Mercantil 1 Acdo. Núm. Exp. 1825/2024.

Operadora de Arrendamiento Puro, S.A. P. I. de C.V. vs. Pro Exito, S.A. de C.V., S. O. F. O. M., E. N. R. y Arriaga Ochoa José Samuel. Ejecutivo Mercantil 1 Acdo. Núm. Exp. 1479/2024.

Operadora y Controladora Inmexes S.A. de C.V. vs. Se Armo la Machaka Sapi de C.V. Controversias de Arrendamiento Civil 1 Acdo. Núm. Exp. 639/2022.

Ordóñez Xolalpa Emeteria. Juris. Voluntaria Civil 1 Acdo. Núm. Exp. 165/2024.

Ortíz Duarte Rosa su Sucesión vs. Ortíz Reyes Ariel y Otro. Ord. Civil 1 Acdo. Núm. Exp. 449/2016 Tomo IV.

Paz García Paola vs. Chapas Mendoza Aldo Alberto. Controversias de Arrendamiento Civil 2 Acdos. Núm. Exp. 965/2024.

Perea Cobos Ángel vs. Colín López Victoria su Sucesión y y-o. Victoria Colín Vda. de Gómez su Sucesión. Ord. Civil 1 Acdo. Núm. Exp. 1779/2024.

Pérez Fajardo Gessarelly vs. Lorena Contreras Viveros. Ejecutivo Mercantil Expedientillo. 1 Acdo. Núm. Exp. 1707/2024.

Pérez Manzo Leonardo vs. Cibanco, Sa, Ibm y Kspv, Sapi de C.V. y Arana Ley David. Ord. Mercantil 1 Acdo. Núm. Exp. 907/2024.

Plaza González Alfredo Alfonso vs. María Ignacia Gómez Rodríguez. Ord. Civil 1 Acdo. Núm. Exp. 447/2008.

Ponce Hernández Ana María vs. Cristóbal Ramos y Avendaño Moron José Luis Nancy. Especial Hipotecario Civil 1 Acdo. Núm. Exp. 673/2018.

Préstamos Felices en 15 Minutos S.A. de C.V. Sofom, E. N. R vs. García Vilchis Antonio. Ejecutivo Mercantil 1 Acdo. Núm. Exp. 1749/2024.

Préstamos Felices en 15 Minutos, S.A. de C.V., Sofom, E. N. R vs. González Villaseñor María Luisa. Ejecutivo Mercantil 1 Acdo. Núm. Exp. 1731/2024.

Promotora de Hoteles, S.A. de C.V. y Banco Nacional de México, S.A. Integrante del Grupo Financiero Banamex vs. Jaime Salinas Raúl y Mendoza Berlanga Blanca Margarita. Ord. Mercantil 1 Acdo. Núm. Exp. 1643/2024.

Promotora de Sistemas de Información Sapi de C.V. vs. Dávila de la Vega René. Ejecutivo Mercantil 1 Acdo. Núm. Exp. 1509/2024.

Publicaciones Citem S.A. de C.V. vs. Flores de Castro Eva Irene y Otros. Especial Hipotecario Civil 3 Acdos. Núm. Exp. 757/2014.

Puente Rivera Erick Fernando vs. Puente Valencia Gabriel y Puente Valencia Verónica y Puente Valencia María de Lourdes y Valencia López Amparo su Sucesión y C Director del Registro Público de la Propiedad y del Comercio de la Ciudad de México. Ord. Civil 1 Acdo. Núm. Exp. 1831/2024.

R. H. Shipping & Chartering, S. de R. L. de C.V. vs. Idecnsltng, S.A. de C.V. Ejecutivo Mercantil 1 Acdo. Núm. Exp. 1349/2024.

Ramírez de Arellano Haro María Luisa vs. Jiménez Olivarez Gilberto Enrique y Mina Marcos María Elena. Controversias de Arrendamiento Civil 1 Acdo. Núm. Exp. 1667/2024.

Ramos Galván María de Los Ángeles vs. Cárdenas Villagómez Víctor Hugo. Controversias de Arrendamiento Civil 3 Acdos. Núm. Exp. 323/2024.

Recuperadora de Deuda Hipotecaria S. de R. L. de C.V. Ejecutivo Mercantil 1 Acdo. en Expedientillo. Núm. Exp. 1717/2024.

Reumedika S.A. de C.V. vs. Enlaces Terrestres de Servicios a Pasajeros S.A. de C.V. y C Director del Registro Público de la Propiedad y del Comercio de la Ciudad de México. Ord. Civil 1 Acdo. Núm. Exp. 1545/2024.

Riestra González Adriana vs. Maciel Béjar Jorge. Juris. Voluntaria Civil 1 Acdo. Núm. Exp. 1661/2024.

Rivera Neri Georgina vs. Jardín de Niños Monarca Sc. Controversias de Arrendamiento Civil 1 Acdo. Núm. Exp. 737/2024.

Rodríguez Camarena Javier vs. Fernando González Wong. Ejecutivo Mercantil 2 Acdos. Núm. Exp. 1481/2024.

Rodríguez Pérez Víctor Hugo vs. Sears Operadora México S.A. de C.V. Ord. Mercantil 1 Acdo. Núm. Exp. 1203/2022 Tomo II.

Rojas Silva Luis Miguel vs. Grupo Mexicano de Seguros S.A. de C.V. Ord. Civil 7 Acdos. Núm. Exp. 419/2024.

Rosas y Aguilar Juana Esperanza vs. Arenas Domínguez Amado Francisco y Ramírez Camacho José Manuel. Controversias de Arrendamiento Civil 1 Acdo. Núm. Exp. 529/2019.

Rullan Suárez Gladys vs. Lesis Liderazgo Empresarial en Soluciones Integrales de Seguridad Privada S.A. de C.V. y Morales López Guadalupe. Controversias de Arrendamiento Civil 1 Acdo. Núm. Exp. 359/2022.

Sánchez Hernández Lorenza vs. Autotransportes del Aeropuerto Internacional Ángel Albino Corzo S.A. de C.V. y Marroquín Reyes Elmer Isai y Qualitas Compañía de Seguros S.A. de C.V. Ord. Civil 6 Acdos. Núm. Exp. 245/2024.

SOLO CONSULTA
SOLO CONSULTA
SOLO CONSULTA

Santander Vivienda Sociedad Anónima de Capital Variable Sociedad Financiera de Objeto Múltiple, Entidad Regulada, Grupo Financiero Santander vs. Ramírez García Joaquín Alejandro y López Gómez Beatriz. Especial Hipotecario Civil 1 Acdo. Núm. Exp. 25/2013.

Santillana Andraca Ernesto vs. Mercado Rodríguez Blanca Esthela. Ejecutivo Mercantil 1 Acdo. Núm. Exp. 1425/2024.

Saucedo Medina María Reyna Geradina vs. Hernández González Jorge y Lic. Gerado González Meza Hoffmann Actual Titular de la Notaria Pública Número Sesenta y Nueve de la Ciudad de México y Director del Archivo General de Notarias de la Ciudad de México. Ord. Civil 1 Acdo. Núm. Exp. 1093/2024.

Scotiabank Inverlat Sociedad Anónima Institución de Banca Múltiple Grupo Financiero Scotiabank Inverlat División Fiduciaria vs. López Flores Ascary y Sánchez Solórzano Iris. Ord. Civil 1 Acdo. Núm. Exp. 1829/2024.

Scotiabank Inverlat Sociedad Anónima Institución de Banca Múltiple Grupo Financiero Scotiabank Inverlat vs. Monroy Cisneros Carlos. Especial Hipotecario Civil 1 Acdo. Núm. Exp. 969/2024.

Servicio de Administración y Enajenación de Bienes Sae Actualmente Instituto para Devolver Al Pueblo Lo Robado Indep vs. Palomec García Derilu y Huerta Ramírez Guillermo Ulises. Ejecutivo Mercantil 1 Acdo. Núm. Exp. 1797/2024.

Sierra Sánchez Mónica Marlen vs. Sierra Reynoso Pedro. Ord. Civil 1 Acdo. Núm. Exp. 1781/2024.

Silva Ochoa Rogelio David y Pablo Dolores Marina vs. BBVA México S.A. Institución de Banca Múltiple Grupo Financiero BBVA México. Especial Hipotecario Civil 1 Acdo. Núm. Exp. 1827/2024.

Sistema de Crédito Automotriz S.A. de C.V. vs. Torres Ledezma Juan Francisco y Martínez Hernández Salvador y Arzate López María de Lourdes. Ejecutivo Mercantil 1 Acdo. Núm. Exp. 1747/2024.

Socafi S.A. de C.V. vs. Juárez González Edit. Ejecutivo Mercantil 1 Acdo. Núm. Exp. 1687/2024.

Sociedad Cooperativa de Consumo Pemex Sci vs. Miguel Ángel Pérez Galindo. Ejecutivo Mercantil 1 Acdo. Núm. Exp. 1439/2024.

Sociedad Financiera Agropecuaria S.A. de C.V. Sociedad Financiera de Objeto Múltiple Entidad No Regulada vs. Unión Agrícola Fica Spr de R.L. de C.V. y Grupo Arizmendi Spr de R.L. de C.V. Ejecutivo Mercantil 1 Acdo. Núm. Exp. 1225/2023.

Sociedad Financiera Agropecuaria S.A. de C.V. Sociedad Financiera de Objeto Múltiple Entidad No Regulada vs. Unión Agrícola Fica Spr de R.L. de C.V. y Grupo Arizmendi Spr de R.L. de C.V. Ejecutivo Mercantil 1 Acdo. Núm. Exp. 221/2023.

Sociedad Hipotecaria Federal Sociedad Nacional de Crédito Institución de Banca de Desarrollo en su Carácter de Fiduciario del Fondo de Operación y Financiamiento Bancario a la Vivienda vs. Ruíz Linares Ricardo. Especial Hipotecario Civil Expedientillo. 1 Acdo. Núm. Exp. 103/2022.

Sociedad Hipotecaria Federal, Sociedad Nacional de Crédito, Institución de Banca de Desarrollo, en su Carácter de Fiduciario Sustituto del Fondo de Operación y Financiamiento Bancario a la Vivienda vs. González Sesmas Librada. Especial Hipotecario Civil por Pagado. 1 Acdo. Núm. Exp. 477/2021.

Soluciones Cocrea Sapi de C.V. Sofom Enr vs. Cualli Agronegocios y Logística Spr de R.L. y Zapata Maza Ángel y Flores Ochoa Uriel y Ortiz Arroyo Israel y Islas Zapata Evelia. Ejecc. de Garantías Otorgadas Mediante Prenda Sin Transmisión de Pos. y Fideicomiso de Garantía (Procedimiento Judicial) Mercantil 1 Acdo. Núm. Exp. 469/2024.

Stm Financial S.A. de C.V. Sofom Er Grupo Financiero Inbursa antes Fc Financial S.A. de C.V. Sofom Er Grupo Financiero Inbursa vs. Cámara Galicia Norma Esther. Ejecutivo Mercantil 1 Acdo. Núm. Exp. 1729/2024.

Tepale Deigo María Luisa vs. Deigo Serrano su Sucesión Ma. Gregoria. Ord. Civil Acdo. 1 Acdo. Núm. Exp. 1121/2024.

Tolentino Martínez Francisco vs. Eugenia Alejandra Alva Silba. Ejecutivo Mercantil 1 Acdo. Núm. Exp. 1633/2024.

Torres Faustino Yéssica Pamela y Polito Seba Erik vs. Chávez Muñoz Francisca y Francis Chávez Muñoz. Ord. Civil 1 Acdo. Núm. Exp. 857/2024.

Toyota Financial Services México S.A. de C.V. vs. Comercializadora de Frutas y Legumbres la Tapatia S.A. de C.V. y Osuna Sánchez María Elena. Ejecutivo Mercantil 1 Acdo. Núm. Exp. 1721/2024.

Unión de Crédito para la Contaduría Pública, S.A. de C.V. vs. Jit Machining Services, S. de R. L. de C.V. y González Ibarra Joel. Especial Hipotecario Civil 1 Acdo. Núm. Exp. 1673/2024.

Valor Agregado en Arrendamiento S.A. de C.V. vs. Creaciones Automotrices S.A. de Cv, Caro Fong Carla Ai Ling y Fong Vázquez Leticia. Ejecutivo Mercantil 1 Acdo. Núm. Exp. 1395/2019.

Vargas Díaz Nancy María del Carmen vs. González Sánchez César Emeterio. Controversias de Arrendamiento Civil 1 Acdo. Núm. Exp. 1719/2024.

Vega Domínguez Antonio su Sucesión vs. Vega Chávez Marcial su Sucesión. Ord. Civil 1 Acdo. Núm. Exp. 757/2021.

Villegas Romero Aurora vs. Grupo Mexicano de Seguros S.A. de C.V. Ord. Civil Acdo. 1 Acdo. Núm. Exp. 1525/2024.

SENTENCIAS DEFINITIVAS DEL 7 DE ENERO DEL 2025

Gatica Horta Víctor Manuel vs. Aguilar Rodríguez Lizbeth. Ord. Civil Sent. Def. 1 Núm. Exp. 477/2024

Marcos Reyes Miguel Noé vs. Méndez Reyes Maribel Asunción. Ejecutivo Mercantil 1 Núm. Exp. 59/2024

Sofimex, Institución de Garantías, S.A. vs. Grupo Rv Automatización, S.A. de C.V., Vázquez del Ángel Víctor Hugo y Loaiza Ramírez María de Los Ángeles. Especial de Fianzas Mercantil 1 Núm. Exp. 727/2020

SENTENCIA INTERLOCUTORIA

Banco Mercantil del Norte S.A. Institución de Banca Múltiple. Grupo Financiero Banorte vs. Rojas López Agustín. Especial Hipotecario Civil 1 Núm. Exp. 335/2018

Corporativo Zendere I S.A. Promotora de Inversión Cv vs. Blancas Vargas Myrna Briselda. Especial Hipotecario Civil Sent. Interl. 1 Núm. Exp. 447/2014

García Velázquez Araceli vs. Guerrero Martínez María de Lourdes. Ejecutivo Mercantil Sent. Interl. 1 Núm. Exp. 11/2024

Yunes Letayf Marcelle Jacqueline vs. Conde Ramírez Sergio y Valverde Martínez Bartolo. Controversias de Arrendamiento Civil 1 Núm. Exp. 233/2022

EL SECRETARIO DE ACUERDOS
LIC. IRVIN MICHEL ARROYO BARRERA

SECRETARÍA "B"
ACUERDOS DEL 7 DE ENERO DEL 2025

Aja y del Valle María Teresa vs. Flores Frías Gregorio. Controversias de Arrendamiento Civil No Acorde de Conformidad. 1 Acdo. Núm. Exp. 1536/2024.

Asesores en Comercio y Recursos Humanos S.A. de C.V. vs. Comercializadora Latinoamericana Kitsi Sapi de C.V. y Tawil Abadí Murry y También Conocido como Murry Tawil y Abadí. Controversias de Arrendamiento Civil Acuerdo. 2 Acdos. Núm. Exp. 590/2022.

Autofinanciamiento México S.A. de C.V. vs. Jiménez Díaz Alberto. Ejecutivo Mercantil Acuerdo. 1 Acdo. Núm. Exp. 1376/2019.

Autofinanciamiento México, S.A. de C.V. vs. Ignacio Hernández Zúñiga, Zoila Hernández Calderón y José García Morales. Ejecutivo Mercantil Acuerdo. 1 Acdo. Núm. Exp. 1634/2024.

Banco Mercantil del Norte S.A. Institución de Banca Múltiple Grupo Financiero Banorte vs. Malldonado Ruíz Elena. Especial Hipotecario Civil Turno Exhorto. 1 Acdo. Núm. Exp. 1312/2018.

Banco Mercantil del Norte, Sociedad Anónima, Institución de Banca Múltiple, Grupo Financiero Banorte vs. Ramírez Álvarez Gerardo y Cossío Bernardo Karla Alexandra. Especial Hipotecario Civil Acuerdo. 1 Acdo. Núm. Exp. 584/2021.

Banco Santander México S.A. Institución de Banca Múltiple Grupo Financiero Santander México vs. Poly Genetics S.A. de C.V. y Fuentes Ramírez Arturo. Ejecutivo Mercantil Acuerdo. 2 Acdos. Núm. Exp. 1000/2018.

Banco Ve por más Sociedad Anónima Institución de Banca Múltiple Grupo Financiero Ve por más vs. Productores de Pepino Arroz Frutales y Ganado del Valle de Paracuaro Sociedad de Producción Rural de Responsabilidad Limitada, González Quezada Martín, Frías Ceja Ana María. Especial Hipotecario Civil Notif. por Boletín. 1 Acdo. Núm. Exp. 260/2019.

BBVA Bancomer Sociedad Anónima Institución de Banca Múltiple Grupo Financiero BBVA Bancomer vs. Pineda Carriles Edgar. Especial Hipotecario Civil Ha Causado Ejecutoria Sent. Definitiva. 1 Acdo. Núm. Exp. 1442/2019.

BBVA México S.A. Institución de Banca Múltiple Grupo Financiero BBVA México vs. Torres Agustín María Estela. Especial Hipotecario Civil Aclaración. 1 Acdo. Núm. Exp. 1184/2023.

SOLO CONSULTA
SOLO CONSULTA
SOLO CONSULTA

BBVA México S.A. Institución de Banca Múltiple Grupo Financiero BBVA México vs. Zepeda Arzola Gisselle. Especial Hipotecario Civil Turno Cédula. 1 Acdo. Núm. Exp. 996/2024.

Chávez Rodríguez Griselda vs. López Alzate Jorge Alonso y Méndez Chávez Paulina. Medios Preparatorios Civil Entrega Documentos Juic. Concluido. 1 Acdo. Núm. Exp. 364/2023.

Chávez Villa Ignacio vs. Sice Internacional S.A. de C.V. Especial Hipotecario Civil Enterado que Se Niega Suspensión. 1 Acdo. en Amparo. Núm. Exp. 454/2017 Amparo 638/2024 Promov. por Rosalinda Garcilita Núñez y Otros.

Ci Banco, S.A. Institución de Banca Múltiple antes The Bank Of New York Mellon S.A. Institución de Banca Múltiple vs. Villarreal Álvarez Lizzeth. Especial Hipotecario Civil Acuerdo. 1 Acdo. Núm. Exp. 772/2013.

Ckd Activos, 7 S.A. Promotora de Inversión de C.V. vs. Ugalde Ewald José Martín y Díaz Vázquez María del Carmen. Especial Hipotecario Civil Ratif. Avalúo. 1 Acdo. Núm. Exp. 1600/2011.

Cuéllar García Arquitectos Asociados S.A. de C.V. vs. Trawitz Razo Roberto y Trauwitz y Razo Roberto José Manuel. Ord. Civil Ced. No Practicada. 3 Acdos. Núm. Exp. 1110/2024.

Daimler Financial Services México, S. de R. L. de C.V. vs. García Silva Pedro Martín y Soto Rocha Ivon Cristina. Ejecutivo Mercantil Acuerdo. 1 Acdo. Núm. Exp. 1718/2024.

Distribuciones Industriales y Marinas S a de C V vs. Robledo Landazuri María Benildes y También Conocida como María B Roble de Pérez Gasca su Sucesión y También Conocida como María B Robledo Vda de Pérez Gasca su Sucesión y y el Registro Público de la Propiedad y del Comercio de la Ciudad de México. Ord. Civil Contestación Oficio. 1 Acdo. en Tercería. Núm. Exp. 530/2020 Bis. 1 Tercería.

Elkay Interior Systems Latin América Sociedad de Responsabilidad Limitadade Capital Variable vs. Gaya S.A. de C.V. También Conocida G a y a S.A. de C.V. Ord. Mercantil la Sala Remite Resolución Tribunal Colegiado. 1 Acdo. Núm. Exp. 52/2019 Tomo II.

Estrada Posada Aurora Quiseed. Ord. Civil Enterado Resolución Sobresee Juic. de Amparo. 1 Acdo. en Amparo. Núm. Exp. 538/2024 Amparo 538/2024- 6.

Factoraje Afirme Sociedad Anónima de C.V. Sociedad Financiera de Objeto Múltiple Entidad Regulada Afirme Grupo Financiero vs. Codinamex Oil y Gas México S.A. de C.V. antes Denominado Maquinaria y Equipo Codinamex S.A. de C.V. y Otros. Especial Hipotecario Civil Contestación Oficio. 1 Acdo. Núm. Exp. 1378/2018.

Flores de la Torre Erick Eduardo vs. Hdi Seguros S.A. de C.V. Ord. Civil Acuerdo. 2 Acdos. en Otros. Núm. Exp. 1592/2024 Tomo II.

Fmc Agroquimica de Méxicom S de R.L. Cv vs. Tecnoconsumos Agrícolas la Piedad S Wr de C.V. y Otra. Ejecutivo Mercantil Dada. 1 Acdo. Núm. Exp. 846/2016.

Gosain Sayun Alejandro y Gosain Sayun Alejandro vs. Idea Bienes Raíces S.A. de C.V. Ord. Mercantil Solic. Copias. 1 Acdo. Núm. Exp. 1042/2024.

Hayek Jiménez Sami vs. Multiarrendadora Mercantil S.A. de C.V. y Otros. Ord. Civil Ced. Practicada. 1 Acdo. Núm. Exp. 870/2007 Tomo II.

Impulsadora de Negocios Bap Sociedad Anónima Promotora de Inversión de Capital Variable vs. Ldp de México Sociedad Anónima de Capital Variable y Macías Valadez Pérez Francisco Javier y Martínez González María Hilaria y Quien También Acostumbra Usar el Nombre de María Martínez González. Vía de Apremio Civil Acuerdo. 1 Acdo. Núm. Exp. 1294/2023.

Instituto del Fondo Nacional de la Vivienda para los Trabajadores vs. Infante Román Cecilia Enma. Especial Hipotecario Civil Contestación Oficio. 2 Acdos. Núm. Exp. 110/2021.

Instituto del Fondo Nacional de la Vivienda para los Trabajadores vs. López Jacobo Alfredo y Salgado Villegas Fabiola Sofía. Especial Hipotecario Civil Pendiente Vista. 1 Acdo. Núm. Exp. 1830/2024.

Ireowo, S.A. de C.V. vs. Ortega Rendón Karla y Rodríguez Vigueras Cristhian Alberto. Controversias de Arrendamiento Civil Acuerdo. 1 Acdo. Núm. Exp. 914/2024.

Iturbe Benítez Cirila vs. Aguilar Pérez Victoria y Cabral Guzmán Adrián. Ord. Civil Acceso Sicor. 1 Acdo. Núm. Exp. 1076/2024.

León Pérez Luz Azucena vs. Perea Flores Norma Patricia. Ord. Civil Expedientillo. 1 Acdo. Núm. Exp. 466/2024.

López Sánchez Ángeles Matilde vs. Comercializadora Denco S.A. de C.V. Controversias de Arrendamiento Civil Contestación Oficio. 1 Acdo. Núm. Exp. 490/2020.

López de Escalera Martínez Marion vs. Pérez Espinosa Francisco Eneas y Báez Molina Ricardo. Vía de Apremio Civil Acuerdo. 1 Acdo. Núm. Exp. 846/2024.

Medina García Francisco vs. Silva Santa María Luis Lorenzo y Monter Lozano Amparo. Controversias de Arrendamiento Civil Acuerdo. 1 Acdo. Núm. Exp. 1234/2024.

Medina Grifaldo Esther vs. Valdez Millán José Luis y Zempoalteca Bernal Eunice. Ejecutivo Mercantil Estar Diverso Auto. 2 Acdos. Núm. Exp. 1250/2024 Tomo II.

Méndez Ibáñez Juan Carlos y Méndez Ibáñez Cecilia y Méndez Ibáñez Verónica y Otra vs. Méndez Cruz Ana Lilia y Méndez Cruz José Orlando y González Cruz Luis Alberto y Flores Cruz María de Jesús y Otros. Ord. Civil Ced. No Practicada Vista por Tres Días. 2 Acdos. en Exhorto. Núm. Exp. 1846/2024.

Millán García Patricia vs. Barragán Romero Francisco de Jesús. Ord. Civil Ced. No Practicada Vista por Tres Días. 1 Acdo. en Exhorto. Núm. Exp. 1854/2024.

Mota Valdés Oswaldo vs. Troszt Consulting Sociedad Civil. Juris. Voluntaria Civil Acuerdo. 1 Acdo. Núm. Exp. 554/2024.

Núñez Lira Silvia Graciela vs. Valdez Pérez Norma Leticia. Controversias de Arrendamiento Civil Acuerdo. 1 Acdo. Núm. Exp. 872/2023.

Ornelas Quiñones Laura Elizabeth vs. Hernández Ferreira Teresa. Ord. Civil Acuerdo. 1 Acdo. Núm. Exp. 488/2024.

Pichardo Luna Héctor vs. Financial Routing Services S.A. de C.V. Ejecutivo Mercantil Solic. Copias. 1 Acdo. Núm. Exp. 562/2024.

Reséndiz Sánchez César y Reséndiz Sánchez Hilarión y Reséndiz Sánchez José Luis vs. Reséndiz Reséndiz Teófilo Benito. Ord. Civil Turno Cédula. 1 Acdo. Núm. Exp. 1070/2024.

Ruíz Gutiérrez Adán David vs. Banco Nacional de México S.A. Integrante del Grupo Financiero Banamex. Ord. Civil Acuerdo. 1 Acdo. Núm. Exp. 1012/2024.

Scotiabank Inverlat S.A. Institución de Banca Múltiple Grupo Financiero Scotiabank Inverlat vs. Moison Plásticas, S.A. de C.V. y Otro. Ejecutivo Mercantil Solic. Copias. 1 Acdo. Núm. Exp. 1502/2008 Tomo III.

Secreto. Controversias de Arrendamiento Civil Ced. Practicada. 1 Acdo. Núm. Exp. 1768/2024.

Secreto. Providencias Precautorias Mercantil Acuerdo. 2 Acdos. Núm. Exp. 1858/2024.

Sofom Inbursa, S.A. de C.V. Sofom E. R. Grupo Financiero Inbursa vs. Soluciones para Impresores S.A. de C.V. y Vega Guerra Juan Carlos. Ejecutivo Mercantil Acuerdo. 2 Acdos. Núm. Exp. 1840/2024.

Soto Pacheco María Magdalena vs. Pacheco Ortiz Silvia. Ord. Civil Turno Oficio Recordatorio. 1 Acdo. Núm. Exp. 218/2022.

Trejo Hernández Rosa María vs. María del Carmen Castellón Ramírez. Especial Hipotecario Civil Acuerdo. 1 Acdo. Núm. Exp. 884/2012.

Vallejo López Josué Arturo vs. Lomas de Cocoyoc, S.A. de C.V. Ord. Civ. Disposición Notario. 1 Acdo. Núm. Exp. 304/2010.

Vargas Mendoza Víctor Mario vs. De Velasco Ortiz José Ramón y Zorrilla Regalado Carlos Alberto. Ord. Civil Expedientillo. 1 Acdo. Núm. Exp. 834/2018.

Zúñiga Rivera Jesús y Rosales Gómez Nora Beatriz vs. Rosales Gómez Yadira Marcela. Controversias de Arrendamiento Civil Dilig. Practicada. 1 Acdo. Núm. Exp. 1344/2023.

MAL PUBLICADOS

Santoyo Camacho Verónica Gabriela y Santoyo Camacho Raúl Alejandro vs. Téllez Valle Valentín y Álvarez Torres Concepción. Controversias de Arrendamiento Civil Acuerdo. 1 Acdo. Núm. Exp. 136/2020.

NO PUBLICADOS

Banco Autofin México S.A. Institución de Banca Múltiple vs. Sendra Albores Jaime y Pastobras México, S.A. de C.V. y Sendra Albores Jaime y Madrid de Ovando Mariana y de Ovando Ruíz Esperanza y Pepper Alimentos, S.A. de C.V. Ejecutivo Mercantil Turno Oficios. 2 Acdos. Núm. Exp. 914/2023.

Bravo Calderón Héctor Gerardo vs. Galván Balderas Marco Antonio. Controversias de Arrendamiento Civil Dada. 1 Acdo. Núm. Exp. 1102/2024.

SENTENCIAS DEFINITIVAS DEL 7 DE ENERO DEL 2025

Bonilla Jaimes José Antonio vs. Mora Saraut Martín. Ord. Mercantil 1 Núm. Exp. 364/2022

Guevara Vargas Emilio y Vargas Alarcón Clara vs. Guevara Vargas Marco Antonio y Ramírez Llanos Beatriz y Guevara Ramírez Vania Fernanda. Ord. Civil Sent. Def. 1 Núm. Exp. 592/2024

SOLO CONSULTA
SOLO CONSULTA
SOLO CONSULTA

SENTENCIA INTERLOCUTORIA

Kyle Fayaz Chatur vs. Flores Reyes Mónica. Ord. Mercantil Sent. Interl. 1 Núm. Exp. 936/2024

Scotiabank Inverlat S.A. Institución de Banca Múltiple Grupo Financiero Scotiabank Inverlat vs. Aguilar Mandujano Giovanni. Especial Hipotecario Civil 1 Núm. Exp. 1506/2024

EL SECRETARIO DE ACUERDOS
LIC. RODRIGO FLORES REYNA

TRIGÉSIMO SEXTO DE LO CIVIL

SECRETARÍA "A"
ACUERDOS DEL 7 DE ENERO DEL 2025

Aceleradora de Viajes S.A. de C.V. vs. Genaro Hurtado Sánchez. Controversias de Arrendamiento Civil 1 Acdo. Núm. Exp. 383/2020.

Aguilar Medina Sandra vs. Apparel Beuty Stely Co S.A. de C.V. y Carreño Jiménez Priscila. Controversias de Arrendamiento Civil Radicación Tomo II. 1 Acdo. Núm. Exp. 1853/2024.

Aguillon Bolaños Jesús vs. Rangel Martínez Elsa. Ord. Civil Contestación de Agravios. 1 Acdo. Núm. Exp. 93/2024.

Apjusto S.A. P. I. de C.V. S. O. F. O. M. Er División Fiduciaria vs. Blancas Mendoza Israel. Proced. Judicial de Ejecc. de Garantía Otorgada Mediante Prenda Sin Transmisión de Pos. Mercantil 1 Acdo. Núm. Exp. 1723/2024.

Asociación de Vecinos y Amigos del Centro Histórico A.C. vs. López Nájera Víctor Hugo y Piña Sánchez Martín. Nul. de Juic. Concluido. Ord. Civil Radicación. 1 Acdo. Núm. Exp. 2023/2024.

Ayala Vargas José Eduardo vs. Trejo Jaramillo Alberto. Ejecutivo Mercantil Radicación. 1 Acdo. en Amparo. Núm. Exp. 2179/2024 Amparo D. C.

Banca Mifel, S.A., Instiutución de Banca Múltiple, Grupo Financiero Mifel vs. Lugo Pérez Héctor y Sánchez Rodríguez Enrique y Inmobiliaria y Desarrollo Yard Sale S.A. de C.V. y Texusamex S.A. de C.V. y Castillo Cruz Chrystian Doryan y Juárez Zepeda Roberto Emmanuel y Ibarrola Serrano Gustavo Rafael y Registro Público de la Propiedad y del Comercio de Estado de Chiapas. Ord. Mercantil Cerrar Tomo II. 1 Acdo. Núm. Exp. 1871/2024 Bis. 1 Tomo II.

Banca Mifel, S.A., Instiutución de Banca Múltiple, Grupo Financiero Mifel vs. Lugo Pérez Héctor y Sánchez Rodríguez Enrique y Inmobiliaria y Desarrollo Yard Sale S.A. de C.V. y Texusamex S.A. de C.V. y Castillo Cruz Chrystian Doryan y Juárez Zepeda Roberto Emmanuel y Ibarrola Serrano Gustavo Rafael y Registro Público de la Propiedad y del Comercio de Estado de Chiapas. Ord. Mercantil 5 Acdos. Núm. Exp. 1871/2024 Bis. 3 Principal.

Banco Actinver S.A. Institución de Banca Múltiple Grupo Financiero Actinver en su Calidad de Fiduciario en el Fideicomiso Irrevocable de Administración y Fuente de Pago Número 4659 vs. Martínez Valencia Rosa María. Vía de Apremio Civil 1 Acdo. Núm. Exp. 169/2023.

Banco Covalto S.A. Institución de Banca Múltiple vs. Álvarez Ochoa José Alejandro y Ochoa Uribe Rosa y Álvarez Ochoa Rosa Alejandra. Vía de Apremio Civil 1 Acdo. Núm. Exp. 181/2024.

Banco Invex S. A, Institución de Banca Múltiple, Invex Grupo Financiero vs. Flores Barraza María del Carmen. Esp. Hip. 2 Acdos. Núm. Exp. 851/2008.

Banco Mercantil del Norte, Sociedad Anónima, Institución de Banca Múltiple, Grupo Financiero Banorte vs. Gallardo García Martha Georgina. Especial Hipotecario Civil 1 Acdo. Núm. Exp. 371/2020 Tomo II.

Banco Monex, Sociedad Anónima, Institución de Banca Múltiple, Monex Grupo Financiero en su Carácter de Fiduciario del Fideicomiso Empresarial, Irrevocable de Administración y Garantía Número F/3443 (F Diagonal Tres Mil Cuatrocientos Cuarenta y Tres) vs. Valdés Macías Margarita, Valdés García Luz Ma. de Los Ángeles, León Ramírez Salvador Ruperto. Ejecutivo Mercantil 1 Acdo. Núm. Exp. 1647/2024 Tomo III.

Banco Sabadell Sociedad Anónima Institución de Banca Múltiple vs. Proyectos Arquitectónicos y de Especificación Sociedad Anónima de Capital Variable y Martínez Muñoz Luis Faustino y Pernia Fernández Luis. Ejecutivo Mercantil Radicación. 1 Acdo. Núm. Exp. 2065/2024.

Banco Santander (México), S.A., Institución de Banca Múltiple, Grupo Financiero Santander México vs. Raúl Albino Ochoa Rincón y Otra. Amparo Directo D. C. 647/2016. Especial Hipotecario Civil 1 Acdo. Núm. Exp. 2027/2024 Tomo II.

Banco Santander (México) S.A. Institución de Banca Múltiple, Grupo Financiero Santander vs. Jorge Arturo Ramos Saavedra. Especial Hipotecario Civil 2 Acdos. Núm. Exp. 2243/2024.

Banco Santander México S.A. Ibm Grupo Financiero Santander México vs. Jajati Blanca Salomón. Especial Hipotecario Civil 1 Acdo. Núm. Exp. 449/2024.

Banco Santander México Sa, Institución de Banca Múltiple, Grupo Financiero Santander México vs. Aburto Trujillo Juan Francisco. Especial Hipotecario Civil 1 Acdo. Núm. Exp. 993/2022.

BBVA Bancomer S.A. Institución de Banca Múltiple Grupo Financiero BBVA Bancomer vs. Miguel Ángel Sánchez Reyes. Especial Hipotecario Civil 1 Acdo. Núm. Exp. 235/2018.

BBVA Bancomer Sociedad Anónima, Institución de Banca Múltiple, Grupo Financiero BBVA Bancomer, hoy su Cesionario Banco Mercantil del Norte, Sociedad Anónima, Institución de Banca Múltiple, Grupo Financiero Banorte vs. Ceja Martínez Rogelio y Montes de Oca Chávez María Patricia. Especial Hipotecario Civil Radicación. 1 Acdo. Núm. Exp. 2039/2024.

BBVA Bancomer, S.A., Institución de Banca Múltiple, Grupo Financiero BBVA Bancomer vs. Morales Aguilar Diego. Especial Hipotecario Civil 1 Acdo. Núm. Exp. 1717/2024.

BBVA Bancomer, Sociedad Anónima Institución de Banca Múltiple, Grupo Financiero BBVA Bancomer hoy BBVA México Sociedad Anónima Institución de Banca Múltiple, Grupo Financiero BBVA México vs. Ramírez Lorenzini Concho Agustín. Especial Hipotecario Civil Radicación. 1 Acdo. Núm. Exp. 2077/2024.

Camargo Ramírez Amelia y Casanova Carrales Luis Ignacio vs. Acosta Vázquez Pedro. Ord. Civil 2 Acdos. Núm. Exp. 1277/2024.

Castro Rivera Germán vs. Cruz Zúñiga Martha Yolanda. Ord. Civil 1 Acdo. Núm. Exp. 1113/2024.

Cazares Arellano José Jorge vs. Cazares Reyes Mario. Ord. Civil 2 Acdos. Núm. Exp. 1315/2022 Tomo II.

Chubb Fianzas Monterrey Aseguradora de Caución S.A. vs. Constructora Aisa de Puebla. S.A. de C.V. y Otros. Ord. Mercantil Radicación. 1 Acdo. Núm. Exp. 2047/2024.

Chávez Mendoza Alejandro vs. Julio Velázquez González y Otra. Especial Hipotecario Civil Se Declara Cumplida la Ejecutoria de Amparo. 1 Acdo. en Amparo. Núm. Exp. 123/2019 1309/2023- IV.

Ci Banco S.A. Institución de Banac Múltiple, en su Carácter de Fiduciario en el Fideicomiso 388 hoy Banco Actinver, Sociedad Anónima, Institución de Banca Múltiple, Grupo Financiero Actinver en su Carceter de Fiduciario del Fideicomico Irrevocable de Admistración y Fuente de Pago Número 4659 vs. Olalde Muñoz Laura Guadalupe. Especial Hipotecario Civil 1 Acdo. Núm. Exp. 1347/2024.

Constructora y Promotora Valladolid S.A. de C.V. vs. Teodoro José Harrsch Amerenaluz del Carmen Amerena Serna vs. No Hay. Controversias de Arrendamiento Civil Publicar en Tomo II. 1 Acdo. Núm. Exp. 408/2021.

Contratos e Infraestructura de Occidente S de R.L. de C.V. vs. Sdv Energía e Infraestructura S L Sucursal México y Sademex Ingeniería y Construcción S.A. de C.V. Ejecutivo Mercantil 1 Acdo. Núm. Exp. 489/2022 Tomo II.

Copto Márquez Néstor Ulyses vs. Cosío Ruíz Elda Vanessa. Ord. Civil 2 Acdos. Núm. Exp. 885/2024.

Cortés Cortés Bertha vs. Bernabé Cortés Ávila, Virginia Amézcua García y C. Director del Registro Público de la Propiedad y del Comercio de la Ciudad de México. Ord. Civil 1 Acdo. Núm. Exp. 1415/2018.

Dessetec Desarrollo de Sistemas, S.A. de C.V. vs. Serrano Marín David y Otro. Especial Hipotecario Civil 1 Acdo. Núm. Exp. 395/2016.

Devlyn Joannis Michael Alexander y Devlyn Joannis Jesse William vs. Sánchez Gómez Miguel Ángel Roberto. Ord. Civil 1 Acdo. Núm. Exp. 353/2024.

Elizalde Toledo Rosalinda. Ord. Civil 1 Acdo. Núm. Exp. 225/2003 Tomo II.

Espinoza Rabanal Miguel Fernando vs. Grupo Papelero Genova, S.A. de C.V., Gabino Noval Prida y Victoria Prida Huerta. Ord. Civil Radicación. 1 Acdo. en Amparo. Núm. Exp. 1359/2024 566/2024- I.

SOLO CONSULTA
SOLO CONSULTA
SOLO CONSULTA

Facundo Ramírez Estrella vs. Grupo Mexicano de Seguros S.A. de C.V. Ord. Civil 1 Acdo. Núm. Exp. 983/2023 Tomo II.

Fonseca Esquivel José Everado vs. Fonseca Esquivel María de la Luz Prisciliana. Ord. Civil Radicación. 1 Acdo. Núm. Exp. 2049/2024.

García Dávila Jesús Eber vs. López Blanco Verónica. Ord. Civil Apel. Dem. Efecto Devolutivo. 1 Acdo. Núm. Exp. 865/2024.

García Mora Carlos Alberto vs. Newman Iriarte José Luis. Ejecutivo Mercantil 1 Acdo. Núm. Exp. 455/2024.

González Guilbot Guillermo vs. Banco Internacional S.A. Institución de Banca Múltiple, Grupo Financiero Bital hoy HSBC México S.A. Institución de Banca Múltiple, Grupo Financiero HSBC y Otros. Ord. Civil 1 Acdo. Núm. Exp. 1027/2014 Tomo II.

Gracia Casale Rodolfo vs. Ríos Fraga María Magdalena. Ord. Civil 1 Acdo. Núm. Exp. 541/2024.

Guzmán Pineda Patricia y Vargas Martínez Lluvia y Guzmán Aguilar Valeria y Cazares Solórzano Rosa María y Torres Rayón Valentian Sebastián y Sánchez Romero Ana Lilia y Gutiérrez Ramírez Abigail y Avilés Figueroa Araceli y Martínez Silva Mónica vs. Inmobiliaria Tuxpango S.A. de C.V. y Director del Registro Público de la Propiedad y de Comercio de la Ciudad de México. Ord. Civil Expedientillo. 1 Acdo. Núm. Exp. 671/2023.

Haneine Marbez Abraham Antonio y Haneine Marbez Emilio y Hassaf Chemely Olga Guadalupe y Haneine Karam Salim Jorge vs. Flores Pacheco Manuel y Flores Pacheco Esther. Controversias de Arrendamiento Civil 1 Acdo. Núm. Exp. 873/2021.

Hernadnez Bustos Gustavo vs. Hernández Robledos y Otro Julián. Ord. Civil 1 Acdo. en Expedientillo. Núm. Exp. 597/1998 Expedientillo.

HSBC México S.A. Institución de Banca Múltiple Grupo Financiero HSBC División Fiduciaria en su Carácter de Fiduciario en el Fideicomiso Número F/234036 vs. Armando Corona Torres. Especial Hipotecario Civil 1 Acdo. Núm. Exp. 703/2017.

HSBC México S.A. Institución de Banca Múltiple Grupo Financiero HSBC vs. Optimus Sistemas Holisticos S.A. de C.V. y Otros. Especial Hipotecario Civil 1 Acdo. Núm. Exp. 637/2017.

HSBC México, S.A., Institución de Banca Múltiple, Grupo Financiero HSBC vs. Pereyra Márquez Rafael Simón. Especial Hipotecario Civil Radicación. 1 Acdo. en Amparo. Núm. Exp. 1397/2024 922/2023.

HSBC México, S.A., Institución de Banca Múltiple, Grupo Financiero HSBC vs. Pereyra Márquez Rafael Simón. Especial Hipotecario Civil Radicación. 1 Acdo. en Amparo. Núm. Exp. 1397/2024 Amparo 1574/2023- IV.

Inmobiliaria Cunese S.A. de C.V. vs. Hernández Jiménez César Alejandro. Ord. Civil 1 Acdo. Núm. Exp. 1511/2024.

Inmobiliaria Mondragóne S.A. vs. Celamex Italia A.C. Controversias de Arrendamiento Civil 2 Acdos. Núm. Exp. 1447/2024.

Instituto de Seguridad y Servicios Sociales de Los Trabajadores del Estado a Través de su Fondo de la Vivienda (Fovissste) vs. Arroyo Sendra Héctor Harim y Madrigal Pedraza Thelma. Especial Hipotecario Civil Radicación. 1 Acdo. Núm. Exp. 2031/2024.

Instituto de Seguridad y Servicios Sociales de Los Trabajadores del Estado a Través de su Fondo de la Vivienda Fovissste vs. González Hernández Hilda Lucía. Especial Hipotecario Civil Radicación. 1 Acdo. Núm. Exp. 2055/2024.

Instituto del Fondo Nacional de la Vivienda para los Trabajadores (Infonavit) vs. González Dueñas Ma. Ángeles También Conocida como González Dueñas María Ángeles y Otro. Especial Hipotecario Civil 2 Acdos. Núm. Exp. 285/2019.

Instituto del Fondo Nacional de la Vivienda para los Trabajadores (Infonavit) vs. Herrera Camarillo Antonio. Especial Hipotecario Civil 1 Acdo. Núm. Exp. 919/2013.

Ion Financiera S.A. P. I. de C.V. Sofom E. R vs. Diego Morales Mónica Monserrat. Especial Hipotecario Civil Radicación. 1 Acdo. en Amparo. Núm. Exp. 1885/2024 Amapro 1070/2021.

Isatema, S.A. vs. Vásquez Ventura Luis Fernado. Ord. Civil 1 Acdo. Núm. Exp. 1561/2024.

Labastida González Atanasio Juan y Juárez y Olmedo Dominga vs. Solís Pérez Gerardo Ovidio y Ramírez Martínez Ana Laura y Labastida Juárez Juan José y Reyes Martínez Mercedes Guadalupe. Ord. Civil 1 Acdo. Núm. Exp. 111/2021 Tomo II.

López Pérez Héctor vs. Ávila Escobar Jonathan Wyliam y Ginori Reyes Miguel Ángel. Ejecutivo Mercantil Radicación. 1 Acdo. Núm. Exp. 2173/2024.

Martínez Guarneros Carmen Estefania vs. Hdi Seguros S.A. de C.V. Ord. Civil 1 Acdo. Núm. Exp. 443/2024.

Martínez Mandujano María del Refugio vs. Corona Gómez Soledad, Corona Gómez María, Corona Gómez Ángela O. Corona Gómez María de Los Ángeles y Corona Gómez Carmen. Ord. Civil Amparo 321/2024. 1 Acdo. en Amparo. Núm. Exp. 1697/2024 Amparo 321/2024.

Martínez Zárraga Antonio y/o Zárraga Valencia Guadalupe vs. Julián Martínez Zárraga y Otros. Ord. Civil 1 Acdo. Núm. Exp. 147/2019.

Matouk Manzur Antonio y Otros vs. Antonio Matouk Abdel Nour. Ord. Civil 1 Acdo. en Expedientillo. Núm. Exp. 447/2007.

Maxcapital Intercontinental, Sociedad Anónima Promotora de Inversión de Capital Variable, Sociedad Financiera de Objeto Múltiple, Entidad No Regulada vs. Grael Inmobiliaria S.A. de C.V. y Gamba Ayala Juan Enrico. Especial Hipotecario Civil Radicación. 1 Acdo. Núm. Exp. 2113/2024.

Mejía Torres José Luis Federico su Sucesión vs. Rangel Trinidad Ángel. Controversias de Arrendamiento Civil 2 Acdos. Núm. Exp. 871/2022.

Mendoza Romero René Gerardo vs. Aerovías de México S.A. de C.V. Ejecutivo Mercantil Radicación. 1 Acdo. en Amparo. Núm. Exp. 1903/2024 Amparo D. C.

Miramóntes Romero Rafael vs. Ortega Marmolejo Celia. Controversias de Arrendamiento Civil 1 Acdo. Núm. Exp. 1017/2024.

Monsanto Comercial S de R.L. de C.V. y Semillas y Agroproductos Monsanto S de R.L. de C.V. vs. Granos Nacionales Internacionales de Sinaloa S.A. de C.V. y Angulo Valdez José Luis y Llanes Gaxiola Rosa Imelda y Granovi S de Pr de Rl. Especial Hipotecario Civil 1 Acdo. Núm. Exp. 1781/2024.

Pacheco Mendoza José Joaquín vs. Pacheco Reyna María Elena. Ord. Civil en Expedientillo. 1 Acdo. Núm. Exp. 107/2022.

Patricio Rafael Salmerón González vs. Salmerón Trejo Hansel También Conocido como Salmerón Trejo Hanzel vs. No Hay. Ord. Civil 1 Acdo. Núm. Exp. 393/2021.

Pérez Fuentes Francisca Maribel vs. Hotel Riu Plaza Guadalajara y Mapfre México S.A. Ord. Civil 2 Acdos. Núm. Exp. 705/2023 Tomo II.

Pérez Meza Enrique vs. Valencia Alonso Ruth y También Conocida como Ruth Valencia de González y C Director del Registro Público de la Propiedad y del Comercio de la Ciudad de México. Ord. Civil 3 Acdos. Núm. Exp. 1061/2024.

Producciones César Balestra Campuzano S.A. de C.V. vs. Tomo Books Mx S de R.L. de C.V. y Torres Carsi Silvia. Ord. Civil Apel. Actora Sent. Interlocutoria. 1 Acdo. Núm. Exp. 791/2023.

Promotora Industrial Gim, S.A. de C.V. vs. Distribuidora Metálica, S.A. de C.V. y Nava Fuentes Miguel del Sagrado Corazon de Jesús. Especial Mercantil Mercantil Radicación. 1 Acdo. Núm. Exp. 2071/2024.

Quiroz Robles Alejandro vs. Gallardo Hernández Nidia Alejandra. Controversias de Arrendamiento Civil Radicación. 1 Acdo. Núm. Exp. 2115/2024.

Rea Guerrero Aniana y Rea Guerrero Paulina y Guerrero Carlos Antonio vs. Vázquez Prieto de Buendía Guadalupe su Sucesión y Buendía Naranjo Isidro su Sucesión. Providencias Precautorias Mercantil Expedientillo. 1 Acdo. Núm. Exp. 1995/2024.

Revolvencia y Liquidez Garantizada S.A. de C.V. vs. Yatziry Govea Vargas. Especial Hipotecario Civil 1 Acdo. Núm. Exp. 1359/2018 Bis. 2 Tomo II.

Scotiabank Inverlat S.A., Institución de Banca Múltiple Grupo Financiero Scotiabank Inverlat vs. Izazaga Kuri Gilberto. Especial Hipotecario Civil 1 Acdo. Núm. Exp. 909/2022.

Scotiabank Inverlat, Sociedad Anónima, Institución de Banca Múltiple, Grupo Financiero Scotiabank Inverlat vs. De la Luna Pérez Luz Graciela. Especial Hipotecario Civil 1 Acdo. Núm. Exp. 1709/2024.

Secreto. Ejecutivo Civil 1 Acdo. Núm. Exp. 1123/2023.

Secreto. Ejecutivo Mercantil 1 Acdo. Núm. Exp. 189/2024.

Silva Chávez Natividad Yasmín y Lyberman Hernández Michelle y Granados Mendoza Arturo vs. Gutiérrez de Elorza Rebeca y Fernández Ortiz Concepción Arcelia y C Director del Registro Público de la Propiedad y del Comercio de la Ciudad de México. Ord. Civil 1 Acdo. Núm. Exp. 817/2024.

Sociedad Hipotecaria Federal vs. Silvia Rosa García Álvarez. Especial Hipotecario Civil 1 Acdo. Núm. Exp. 45/2009.

SOLO CONSULTA
SOLO CONSULTA
SOLO CONSULTA

Sociedad Hipotecaria Federal, S.N.C., Institución de Banca de Desarrollo en su Carácter de Fiduciario Sustituto del Fondo de Operación y Financiamiento a la Vivienda (Fovi) vs. Adela Hubert Sánchez. Especial Hipotecario Civil 1 Acdo. Núm. Exp. 253/2011.

Tapia Garduño Alberto y Benhumea León Martha Patricia vs. Reséndiz Flores Julio Samuel y Quien Indistintamente Utiliza el Nombre de Julio Reséndiz Flores y Cabello Martínez Carmen del Rosario y Quien Indistintamente Utiliza el Nombre de Carmen del Rosario Cabello Martínez de Domínguez y Lic. José Luis Altamirano Quintero Notario Público 66 de la Ciudad de México y C Director del Archivo General de Notarias de la Ciudad de México y C Director del Registro Público de la Propiedad y del Comercio de la Ciudad de México y Domínguez Espinosa de Los Monteros Carlos. Ord. Civil 1 Acdo. Núm. Exp. 1773/2024.

Tartakovski Godman Moisés y Tartakovski Godman Jacobo y Retchkiman Konigsberg Yehoshua vs. We Love Studio S.A. de C.V. y Martínez García Cecilia del Carmen. Controversias de Arrendamiento Civil 1 Acdo. Núm. Exp. 1999/2024.

Transportes Peñon Blanco, S.A. P. I de C.V. vs. Tt Servicios Especializados, S.A. P. I de C.V. Traslados y Maniobras Jcc, S.A. P. I de C.V. Vía de Apremio Civil Radicación. 1 Acdo. en Amparo. Núm. Exp. 1767/2024 Amparo 101/2024- I.

Turquie Cal Tum Nuri I vs. Pan- American México Compañía de Seguros S.A. de C.V. Ord. Mercantil Se Declara Firme el Auto de Veintidós de Noviembre de Dos Mil Veinticuatro. 2 Acdos. en Amparo. Núm. Exp. 817/2018 Amparo Directo Promov. Por: Pan- American México, Compañía de Seguros, S.A. de C.V.

Tv Azteca, S.A. B. de C.V. vs. Kanaal Films, B. V. (Antes Multifilms B. V.) y Diamond Films Netherlands Cooperatief U. A. Ord. Mercantil 1 Acdo. Núm. Exp. 2265/2024 Bis. 1 Tomo II.

Urbano Crispín Pedro vs. Estrada Giles Armando Silvestre. Controversias de Arrendamiento Civil 1 Acdo. Núm. Exp. 1153/2024.

Valdovinos Arenas Marco Antonio vs. González González Juan y Correrdor Peñon San Isidro S.A. de C.V. y Seguros Lid Norte A.C. Ord. Civil 1 Acdo. Núm. Exp. 663/2021 Bis. 2 Tomo.

Valleco S.A. de C.V. vs. Díasa Internacional S.A. de C.V. Controversias de Arrendamiento Civil 2 Acdos. Núm. Exp. 111/2022 Tomo II.

Villalobos Barrios Fernando vs. Grupo Nacional Provincial Sab. Ord. Civil 1 Acdo. Núm. Exp. 989/2024.

Yáñez Polanco Jaime y Navarrete Rodríguez Marcela vs. Méndez Novoa Ramón Mario. Especial Hipotecario Civil Reb. Agravios Demandada. 3 Acdos. Núm. Exp. 353/2022 Tomo II.

AUDIENCIA

Colín Reyes Manuel vs. Wolf García Alejandro y Martínez Zoquitecatl Irma. Aud. Controversias de Arrendamiento Civil. 1 Audiencia. Núm. Exp. 1147/2024.

LA SECRETARIA DE ACUERDOS
LIC. DIANA CAREM GODÍNEZ RUÍZ

SECRETARÍA "B"
ACUERDOS DEL 7 DE ENERO DEL 2025

Aguilar Ramírez su Sucesión Manuel Agustín y Quien También Utiliza Los Nombres de Manuel Arnulfo Aguilar Ramírez y-o. Manuel Agustín Arnulfo Aguilar y Ramírez vs. Mendoza Ensastigue José Luis. Ord. Civil 1 Acdo. Núm. Exp. 138/2024.

Albarrán Alvarado Benito Helder vs. Urieta Santana Juana Verónica. Especial Hipotecario Civil 1 Acdo. Núm. Exp. 2092/2024.

Alcántara Estrada José Guadalupe vs. Flores Romero José G. Ejecutivo Mercantil 1 Acdo. Núm. Exp. 2000/2024.

Alcarcon Pichardo Stefany Guadalupe y Márquez Galván Javier vs. Ale Dávila Manuel y Ferretti Méndez Skarlet Andreina. Juic. Arbitral Civil 2 Acdos. Núm. Exp. 1116/2024.

Alexandres Acuautla María Antonia vs. Hernández Sánchez Juan Manuel y Muñoz Sandoval Lilia Aurora su Sucesión. Ord. Civil 1 Acdo. Núm. Exp. 2164/2024.

Alfaro Jiménez Víctor M vs. Fernando Dávila Hernández y Otro. Ejec. Merc. 3 Acdos. Núm. Exp. 190/2011.

Almeida Aranda Gilberto su Sucesión vs. Mendoza Miranda Eloísa. Ord. Civil 2 Acdos. Núm. Exp. 246/2024.

Alta Cargo S.A. de C.V. vs. Spaa Logistics S.A. de C.V. O. Spa Logistics, S.A. de C.V. y Otro. Controversias de Arrendamiento Civil 1 Acdo. Núm. Exp. 432/2020.

Altamirano Beltrán Óscar vs. Ordoñana Ripoll Agustín. Controversias de Arrendamiento Civil 1 Acdo. Núm. Exp. 2192/2024.

Amico Cap Sapi de C.V. Sofom Enr vs. Carmona Villar Jorge Enrique. Ejecutivo Mercantil 1 Acdo. Núm. Exp. 2100/2024.

Analistas de Recursos Globales, S.A. P. I. de C.V. vs. Tecno Roofers S.A. de C.V. y Otro. Proced. Convencional Mercantil Civil 1 Acdo. Núm. Exp. 942/2019.

Andamios Atlas, S.A. de C.V. vs. U. S.A. Technologies de México, S.A. de C.V. y Botello Hernández David. Ejecutivo Mercantil 1 Acdo. Núm. Exp. 2144/2024.

Antonia Carlota Laserna Casas su Sucesión y Otra vs. Gerardo René Ayala Mares y Otra. Ord. Civil 1 Acdo. Núm. Exp. 1168/2016.

Areizaga Rojo Filiberto Guillermo vs. Jaime Adolfo Utrilla Medina y Otra. Controversias de Arrendamiento Civil 1 Acdo. Núm. Exp. 260/2019 Tomo II.

Artes Gráficas Unidas, S.A. de C.V. vs. Sr. Juan Manuel Cuervo Estrada y Sr. Juan Manuel Cuervo Amador y Productos Convil, S.A. de C.V. Tomo II. Ejecutivo Mercantil 1 Acdo. Núm. Exp. 1250/2024 Tomo III.

Banca Afirme Sociedad Anónima Institución de Banca Múltiple Afirme Grupo Financiero vs. Industrias Sergal S.A. de C.V. y Arteaga Marcelo Margarita y Gallardo Flores Sergio y Puropiso S.A. de C.V. Providencias Precautorias Civil 1 Acdo. Núm. Exp. 2106/2024.

Banco Internacional, S.A. Institución de Banca Múltiple, Ahora HSBC México, Sociedad Anónima, Institución de Banca Múltiple, Grupo Financiero HSBC, Impulsora Ecatepec, S.A. de C.V., Raquel Cuevas Velázquez y Alejandro Mlo Aguirre vs. Delfino Guadalupe Mirón Abad. Ord. Mercantil 1 Acdo. Núm. Exp. 2238/2024 Tomo II.

Banco Invex Sociedad Anónima Institución de Banca Múltiple, Invex Grupo Financiero Fiduciario en su Carácter de Fiduciario Unicamente en su Carácter de Fiduciario del Fideicomiso Número 1301 Mil Trescientos Uno hoy su Cesionario Luis Guillermo Bastida Quiroz vs. Benítez Mora Gerardo; Martínez Aldana Norma Patricia. Especial Hipotecario Civil 1 Acdo. Núm. Exp. 2050/2024.

Banco Mercantil del Norte S.A. Institución de Banca Múltiple, Múltiple Grupo Financiero Banorte vs. Pérez Ramos María del Carmen y Ramos Malpuesto Herlinda. Especial Hipotecario Civil 2 Acdos. Núm. Exp. 1668/2024 Tomo II.

Banco Mercantil del Norte S.A. Institución de Banca Múltiple Grupo Financiero Banorte vs. María del Pilar Manrique Guzmán. Especial Hipotecario Civil 1 Acdo. Núm. Exp. 824/2018.

Banco Mercantil del Norte S.A. Institución de Banca Múltiple Grupo Financiero Banorte vs. Rueda Álvarez Armando y Otra. Especial Hipotecario Civil 1 Acdo. Núm. Exp. 308/2020.

Banco Mercantil del Norte, S.A. Institución de Banca Múltiple, Grupo Financiero Banorte vs. Guerrero Aceves José Gustavo. Ord. Merc. 1 Acdo. Núm. Exp. 2214/2024.

Banco Nacional de México, S.A. Integrante del Grupo Financiero Banamex Accival, S.A. de C.V. vs. Torres Vázquez Fernando. Especial Hipotecario Civil 1 Acdo. en Otros. Núm. Exp. 1624/2024 Tomo II.

Banco Santander México S.A. Institución de Banca Múltiple Grupo Financiero Santander México vs. Grupo Corporativo Villanueva´S S.A. de C.V. y Otros. Ejecutivo Mercantil 1 Acdo. Núm. Exp. 326/2019.

Banco Santander México S.A. Institución de Banca Múltiple Grupo Financiero Santander México vs. Arpi Servicios S.A. de C.V. y Otros. Ejecutivo Mercantil 1 Acdo. Núm. Exp. 106/2019.

Banco del Bajío S.A. Institución de Banca Múltiple vs. Rangel Rosaldo Francisco. Especial Hipotecario Civil 1 Acdo. Núm. Exp. 1334/2024.

Banco del Bajío S.A. Institución de Banca Múltiple vs. Liñan Hernández Óscar Iván y de León Senade Liñan Cecilia Yamilet. Especial Hipotecario Civil 1 Acdo. Núm. Exp. 1854/2024.

Banco del Bajío S.A., Institución de Banca Múltiple vs. Banquetes y Comedores Rosalía, Sociedad Anónima de Capital Variable y Flores Figueroa Ana Fernanda. Ejecutivo Mercantil 1 Acdo. Núm. Exp. 2160/2024.

Banco del Bajío Sociedad Anónima, Institución de Banca Múltiple hoy su Cesionario Jorge Alberto Cerecedo Suárez vs. Central de Servicios para el Desarrollo de Puebla, A.C. Ejecutivo Mercantil 1 Acdo. Núm. Exp. 2046/2024 Tomo II.

Barraza Sotelo Mario Alberto vs. Grupo Mexicano de Seguros S.A. de C.V. Ord. Civil 1 Acdo. Núm. Exp. 90/2024.

SOLO CONSULTA
SOLO CONSULTA
SOLO CONSULTA

Barrera Rocha Lucía del Pilar vs. Amado Peredo Marcelino Antonio y Amado Peredo Antonio y Vázquez Moreno Angélica Esther y Castro Santos Edna Berenice. Ord. Civil 1 Acdo. Núm. Exp. 748/2023.

BBVA Bancomer S.A., Institución de Banca Múltiple, Grupo Financiero BBVA Bancomer vs. Sofía Elizabeth Ramírez Tagle. Especial Hipotecario Civil 1 Acdo. Núm. Exp. 430/2010 Tomo II.

BBVA Bancomer Sociedad Anónima Institución de Banca Múltiple, Grupo Financiero BBVA Bancomer antes Hipotecaria Nacional S.A. de C.V. Sociedad Financiera de Objeto Múltiple Entidad Regulada vs. Ramírez Tagle Sofía Elizabeth. Especial Hipotecario Civil 1 Acdo. en Amparo. Núm. Exp. 430/2010 1087/2024- F-11.

BBVA Bancomer S.A., Institución de Banca Múltiple, Grupo Financiero BBVA Bancomer vs. Figueroa Moya José Luis y Martínez Saldaña Karina. Especial Hipotecario Civil 1 Acdo. Núm. Exp. 2034/2024.

BBVA Bancomer, S.A. Institución de Banca Múltiple, Grupo Financiero BBVA Bancomer vs. Vidal Morales Janeth. Especial Hipotecario Civil 1 Acdo. Núm. Exp. 2254/2024.

BBVA Bancomer, S.A. Institución de Banca Múltiple, Grupo Financiero Bancomer vs. Castro Méndez Lilia Esther. Especial Hipotecario Civil 1 Acdo. Núm. Exp. 1698/2024.

BBVA México S.A. Institución de Banca Múltiple Grupo Financiero BBVA México hoy su Cesionario Banco Mercantil del Norte Sociedad Anónima Institución de Banca Múltiple, Grupo Financiero Banorte en su Carácter de Cesionario vs. Velázquez Lozada Marcia Ivonne. Returno Extinto. Especial Hipotecario Civil 1 Acdo. Núm. Exp. 1386/2024.

BBVA México Sociedad Anónima Institución de Banca Múltiple vs. Raya Consuelos Rubén Alberto. Exhortos Civil 1 Acdo. en Exhorto. Núm. Exp. 2210/2024.

Camacho Aceves Víctor y Zavala Cerda Luz María vs. Camacho Aceves Jorge su Sucesión. Ord. Civil 4 Acdos. en Otros. Núm. Exp. 248/2023 Tomo II.

Ceja Bravo Ana María, León Aguilar Federico vs. Martínez Pérez Silvia Margarita, Cruz Colio Juan Raúl. Ord. Civil 1 Acdo. Núm. Exp. 1832/2024 Tomo II.

Cetelem S.A. de C.V. Sociedad Financiera de Objeto Múltiple Entidad Regulada vs. Banuelos Nava Jorge Alberto y También Conocido como Jorge Alberto Bañuelos Nava. Ejecutivo Mercantil 1 Acdo. Núm. Exp. 1950/2024.

Ci Banco S.A. Institución de Banca Múltiple en su Carácter de Fiducuario en el Fideicomiso F/00782 antes The Bank Of Ney York S.A. Institución de Banca Múltiple vs. Gamboa Aguirre Francisco Javier. Juris. Voluntaria Civil 1 Acdo. Núm. Exp. 2112/2024.

Ci Banco S.A., Institución de Banca Múltiple, Actuando Única y Exclusivamente en su Calidad de Fiduciario en el Fideicomiso Irrevocable de Administración F/00388 hoy su Cesionario Banco Actinver S.A., Institución de Banca Múltiple, Grupo Financiero Actinver, Actuando Única y Exclusivamente en su Carácter de Fiduciario del Fideicomiso Irrevocable de Administración y Fuente de Pago 4659 vs. Gómez Palacios Concepción del Carmen, Hernández López Víctor Hugo. Proced. Convencional Mercantil Civil 1 Acdo. Núm. Exp. 2060/2024.

Cibanco, Sociedad Anónima, Institución de Banca Múltiple, Única y Exclusivamente en su Carácter de Fiduciario Dentro del Fideicomiso Irrevocable Con Actividades Empresariales Identificado Con el Número F 00927 vs. Recsa Alimentos, S.A. de C.V. Controversias de Arrendamiento Civil 1 Acdo. Núm. Exp. 2072/2024.

Condominio Avenida Canal de Miramóntes Número 3020 Colonia Los Girasoles II Alcaldia Coyoacan Cp 04920 Ciudad de México vs. Sánchez Fuste Fernando. Ejecutivo Civil 1 Acdo. Núm. Exp. 1716/2024.

Cortés Meza Francisco Javier vs. Rafael Castro Anaya. Ejecutivo Civil 1 Acdo. Núm. Exp. 1242/2019.

Crédito Inmobiliario S.A. de C.V., Sociedad Financiera de Objeto Limitado hoy Banco Invex, S. A, Institución de Banca Múltiple, Invex Grupo Financiero Unicamente como Fiduciario del Fideicomiso, Identificado Con el Número 1301 vs. Lorenzo Meza Sandoval y Alicia Machado Verdugo. Esp. Hip. 1 Acdo. Núm. Exp. 2236/2024.

Csck 12 Mexco Sociedad de Responsabilidad Limitada de Capital Variable vs. Catalina Hernández Pacheco Villagómez Sánchez. Especial Hipotecario Civil 1 Acdo. Núm. Exp. 1330/2018.

Csck 12 México I, Sociedad de Responsabilidad Limitada de Capital Variable vs. Héctor Eloy Figueroa y María Silvia Rojo Camacho. Especial Hipotecario Civil 1 Acdo. Núm. Exp. 2260/2024 Tomo II.

Dagnino Álvarez Raúl Antonio vs. Hinojosa Díaz Rocío Alejandra. Controversias de Arrendamiento Civil 1 Acdo. en Seccion_De_ Ejecución. Núm. Exp. 2290/2024 Secc. de Ejecución.

David Vázquez González vs. Juan José López Ordóñez. Ejecutivo Mercantil 1 Acdo. Núm. Exp. 236/2017.

Distribuidora Liverpool S.A. de C.V. vs. Óscar. Medios Preparatorios Civil 1 Acdo. Núm. Exp. 828/2022.

Echeverría Santana María Victoria y Barragán Echeverría Elizabeth vs. Axa Seguros S.A. de C.V. Ord. Civil 4 Acdos. Núm. Exp. 210/2024.

Ekscelenko, S.A. P. I. de C.V. Sofom E. N. R vs. Rey Botanero, Sociedad Anónima Promotora de Inversión de Capital Variable y Gómez González Patricia. Providencias Precautorias Mercantil 1 Acdo. Núm. Exp. 2004/2024.

Errejon Béjarano Arturo vs. Gómez Acevedo Miguel Ángel. Ejecutivo Mercantil 1 Acdo. Núm. Exp. 2032/2024.

Escobar López Venancio vs. Reyes Ruíz Gerardo. Controversias de Arrendamiento Civil 1 Acdo. Núm. Exp. 1894/2024 Principal.

Espino Jiménez María del Carmen vs. Espino Delgado Carmen y Jiménez López Juana. Ord. Civil 1 Acdo. Núm. Exp. 1840/2024.

Esquivel y Flores María Virginia vs. Deyanira Barrientos Chincoya y Otros. Ord. Mercantil 1 Acdo. Núm. Exp. 1376/2019.

Estrada Posada Aurora Quiseed. Ord. Civil Sobresee. 1 Acdo. en Amparo. Núm. Exp. 538/2024 538/2024- 6.

Farelas Alvarado Isabel Guadalupe vs. Tapia Rodríguez Consuelo y Reyes Tapia Consuelo. Controversias de Arrendamiento Civil 1 Acdo. Núm. Exp. 2178/2024.

Fianzas Atlas S.A. vs. Vip Meza Sport S.A. de C.V. y Sánchez María Petra. Ejecutivo Mercantil 1 Acdo. Núm. Exp. 2036/2024.

Filemón Sánchez Camacho y Otro vs. Operadora de Sites Mexicanos, S.A. de C.V. Controversias de Arrendamiento Civil 1 Acdo. Núm. Exp. 630/2018.

Filipinos Rosas Alicia vs. Rodríguez Muñoz Silvino y C Director del Registro Público de la Propiedad y del Comercio de la Ciudad de México. Ord. Civil 1 Acdo. Núm. Exp. 2102/2024.

Financiera Fortaleza, S.A. de C.V. Sofom E. N. R vs. Cintora Flores José Alfredo. Ejecutivo Mercantil 1 Acdo. Núm. Exp. 1942/2024.

Fincasa Hipotecaria S.A. de C.V. Sociedad Financiera de Objeto Múltiple, Entidad Regulada, Ixe Grupo Financiero vs. Jorge Martín Navarrete Roa y Julia Cristina Santos Arjona. Esp. Hip. 1 Acdo. Núm. Exp. 2230/2024.

Flores Villarreal María Guadalupe vs. Medina Jiménez Germán. Ord. Civil 1 Acdo. Núm. Exp. 2126/2024.

Franzoni Miranda Blanca Emilia vs. Franzoni Escamilla Francisco su Sucesión. Ord. Civil 1 Acdo. Núm. Exp. 1076/2024.

García González Héctor, Rivera González Luis Daniel y Rodríguez González Stephany Arely vs. González Salcedo Héctor También Conocido como Héctor Alfonso González Salcedo, Salcedo Ortiz Soledad y González Salcedo Antonio Nicolás. Ord. Civil 1 Acdo. Núm. Exp. 2056/2024.

Gavito y Marco Pilar vs. Aguilar González Juan Manuel y López Portilla Hilda. Controversias de Arrendamiento Civil 5 Acdos. Núm. Exp. 784/2024.

González Silva Ignacio Arturo vs. Pluma Trejo Jorge Enrique y Genis Astivia Daniel Ángel y Guerrero Estrada Mercedes. Controversias de Arrendamiento Civil 2 Acdos. Núm. Exp. 2300/2024.

González Vidales Edgar vs. Dlv Hospital Sapi de C.V. Quien También Se Conoce como Clínica Sante Medical Care y y Fonseca Soto Carla Beatriz. Ord. Civil 1 Acdo. Núm. Exp. 2132/2024 Bis. 3 Tomo II.

Grupo Nacional Provincial, S.A., Bursatil vs. Mendoza Trejo José Luis. Esp. Hip. 1 Acdo. Núm. Exp. 2012/2024.

Guevara Villela Esperanza su Sucesión vs. Ignacio González Egea y Otros. Ord. Civil Tomo II. 1 Acdo. Núm. Exp. 420/2017.

Hernández Fuentes Teodora vs. Soria López Georgina y Santoyo Ponce Lino. Controversias de Arrendamiento Civil 2 Acdos. Núm. Exp. 126/2024.

Hernández Manzano Frnacisco vs. BBVA México S.A. y Otros. Ord. Civil Expedientillo. 2 Acdos. en Expedientillo. Núm. Exp. 86/2022 Expdllo. Prom. del 63 Nolo Tenemos Esta en el Archivo.

Hernández Moreno Rebeca y Mendoza Mejía Luis Gilberto vs. López Arellano Nohemí Viridiana y Arellano García Rosalba. Controversias de Arrendamiento Civil 1 Acdo. Núm. Exp. 2086/2024.

SOLO CONSULTA
SOLO CONSULTA
SOLO CONSULTA

Herrera Hernández Javier vs. Romero del Moral María de Los Ángeles y C Director del Registro Público de la Propiedad y del Comercio de la Ciudad de México. Ord. Civil 1 Acdo. Núm. Exp. 1188/2024.

Hipotecaria Nacional S.A. de C.V. Sociedad Financiera de Objeto Múltiple vs. Valde Esquivel Gonzalo Augusto. Especial Hipotecario Civil 1 Acdo. Núm. Exp. 2244/2024.

Hipotecaria Nacional, S.A. de C.V. Sociedad Financiera de Objeto Limitado, Grupo Financiero BBVA Bancomer vs. Sistema y Proyecto Grupo Inmobiliario, S.A. de C.V. y Otro. Especial Hipotecario Civil 1 Acdo. en Tercería. Núm. Exp. 1198/2007 Excl. de Domi. de Arlene Gama Meneses.

Hipotecaria Nacional, Sociedad Financiera de Objeto Múltiple, Entidad No Regulada, Grupo Financiero BBVA Bancomer, hoy su Cesionario, Banco Mercantil del Norte, S.A. Institución de Banca Múltiple, Grupo Financiero Banorte vs. Corro Cruz José. Especial Hipotecario Civil 1 Acdo. Núm. Exp. 2218/2024.

Hipotecaria Vértice S.A. de C.V. Sociedad Financiera de Objeto Múltiple E. N. R. hoy su Cesionario HSBC México, Inst, de Bca. Mult. Grp. Fin. HSBC Div. Fiduciaria en su Carecter de Fiduciario del Fideicomido Irrevocable de Administracuib F/254746 vs. Soberano Carbajal Ulises. Especial Hipotecario Civil 1 Acdo. Núm. Exp. 2228/2024.

HSBC Mexcio S.A. Institución de Banca Múltiple Grupo Financiero HSBC División Fiduciaria vs. Aparicio González Jovita y Hernández Villagómez Isaías Alberto. Especial Hipotecario Civil 1 Acdo. Núm. Exp. 1828/2024.

HSBC México S, A. Institución de Banca Múltiple Grupo Financiero HSBC, División Fiduciaria en su Carácter de Fiduciario en el Fideicomiso Irrevocable Número F/250295 vs. Juana Castillo Peña. Especial Hipotecario Civil 1 Acdo. Núm. Exp. 2226/2024 Tomo II.

HSBC México S.A. Institución de Banca Múltiple, Grupo Financiero HSBC División Fiduciaria en su Carácter de Fiduciario en el Fideicomiso Número F/234036 vs. Peralta García Gabriela Alejandra y Hernández Garrido Gerardo. Especial Hipotecario Civil 1 Acdo. Núm. Exp. 2252/2024.

HSBC México Sociedad Anónima Institución de Banca Múltiple Grupo Financiero HSBC División Fiduciaria Única y Exclusivamente en su Carácter de Fiduciario en el Contrato de Fideicomiso Irrevocable de Administración F 262757 vs. López Espino Moisés. Especial Hipotecario Civil 1 Acdo. Núm. Exp. 1504/2024.

HSBC México Sociedad Anónima Institución de Banca Múltiple Grupo Financiero HSBC vs. Torres Gutiérrez Xavier. Especial Hipotecario Civil 1 Acdo. Núm. Exp. 1390/2024.

HSBC México Sociedad Anónima Institución de Banca Múltiple, Grupo Financiero HSBC División Fiduciaria en su Carácter de Fiduciario del Fideicomiso Irrevocable de Administración Identificado Con el Número F/262757 vs. Medina Navarro María Georgina, Flores García Pedro. Especial Hipotecario Civil 1 Acdo. Núm. Exp. 1354/2024.

Innova Sport, S.A. de C.V. vs. Inmobiliaria Coapa Larca, S.A. de C.V. Controversias de Arrendamiento Civil 1 Acdo. Núm. Exp. 2268/2024 Tomo I.

Instituto de Seguridad y Servicios Sociales de Los Trabajadores del Estado a Través de su Fondo de la Vivienda (Fovisste) vs. González Alba Érika Ivonne. Especial Hipotecario Civil 1 Acdo. Núm. Exp. 2062/2024.

Instituto de Seguridad y Servicios Sociales de Los Trabajadores del Estado a Través de su Fondo de la Vivienda (Fovissste) vs. Hernández Huerta Javier Eduardo; Maldonado Álvarez Cintia. Especial Hipotecario Civil 1 Acdo. Núm. Exp. 2258/2024.

Instituto de Seguridad y Servicios Sociales de Los Trabajadores del Estado a Través de su Fondo de la Vivienda (Fovissste) vs. Vazconcelos Canul Pedro. Especial Hipotecario Civil 1 Acdo. Núm. Exp. 2028/2024.

Instituto de Seguridad y Servicios Sociales de Los Trabajadores del Estado a Través de su Fondo de la Vivienda Fovissste vs. Romero González Enrique. Especial Hipotecario Civil 1 Acdo. Núm. Exp. 2276/2024 Principal.

Instituto de Seguridad y Servicios Sociales de Los Trabajadores del Estado a Través de su Fondo de la Vivienda vs. Barragán González David Leonardo. Especial Hipotecario Civil 1 Acdo. Núm. Exp. 1902/2024.

Instituto del Fondo Nacional de la Vivienda para los Trabajadores (Infonavit) vs. Córdoba Hernández Carlota. Especial Hipotecario Civil 2 Acdos. Núm. Exp. 878/2015.

Instituto del Fondo Nacional de la Vivienda para los Trabajadores (Infonavit) vs. Aquino Torres José Israel vs. No Hay. Especial Hipotecario Civil 1 Acdo. Núm. Exp. 398/2021.

Instituto del Fondo Nacional de la Vivienda para los Trabajadores (Infonavit) vs. González Vidal Elda Luisa y Ávalos Jiménez Arturo. Especial Hipotecario Civil 1 Acdo. Núm. Exp. 2026/2024.

Instituto del Fondo Nacional de la Vivienda para los Trabajadores Infonavit vs. Calderón Mejía Israel Alejandro y Álvarez Guzmán Lorena. Especial Hipotecario Civil 1 Acdo. Núm. Exp. 1974/2024.

Instituto del Fondo Nacional de la Vivienda para los Trabajadores Infonavit vs. Chimal Gómez Santiago. Especial Hipotecario Civil 1 Acdo. Núm. Exp. 1208/2024.

Instituto del Fondo Nacional de la Vivienda para los Trabajadores Infonavit vs. Sánchez Ortega Sergio. Especial Hipotecario Civil 1 Acdo. Núm. Exp. 2120/2024.

Interfood Milk Products, S.A. de C.V. vs. Villegas de la Rosa Contadores Públicos, S. C. Ord. Civil Admisión. 5 Acdos. Núm. Exp. 516/2024.

Islas Martínez Víctor y Islas Martínez Natividad y Islas Martínez José Isaac y Islas Martínez Mario Eugenio vs. Islas Martínez María Adriana y Islas Martínez Juan Luis y Islas Martínez Francisco Javier y Islas Martínez María del Socorro y Islas Martínez Alejandro y Islas Martínez César y Islas Martínez María Hilda. Ord. Civil 1 Acdo. Núm. Exp. 912/2021.

Jiménez Lovera Miguel Ángel vs. Orozco Vda. de Salazar Carmen y Salazar de Treviño Olivia. Ord. Civil 1 Acdo. Núm. Exp. 2286/2024.

Jiménez Tinoco Felipe Guillermo vs. Gaytán Flores María del Socorro y Corona Gaytán Jesús Maximiliano. Controversias de Arrendamiento Civil 1 Acdo. Núm. Exp. 354/2024.

José Antonio Barrientos Rodríguez vs. Ddc Pedregal Sociedad Anónima Promotora de Inversión de Capital Variable y Otros. Ord. Civil 1 Acdo. Núm. Exp. 2110/2024.

Legorreta Meraz Antonio vs. Cervantes Nápoles Martha Eugenia, Legorreta Meraz Pedro, Alpide Tiburcio, C. Director del Registro Público de la Propiedad y del Comercio de la Ciudad de México. Ord. Civil 1 Acdo. Núm. Exp. 2042/2024.

Lizardi Álvarez Beatriz vs. Herrera Corona Gabriel y Instituto Nacional del Suelo Sustentable y Notario Público No 94 de la Ciudad de Toluca Estado de México y C Director del Registro Público de la Propiedad y del Comercio de la Ciudad de México. Ord. Civil 3 Acdos. Núm. Exp. 676/2024.

Lozada Roldán Alicia vs. HSBC México, S.A. Institución de Banca Múltiple, Grupo Financiero HSBC, División Fiduciaria, antes Banco Internacional, S.A., División Fiduciaria Grupo Financiero Prime Internacional, e Instituto del Fondo Nacional de la Vivienda para los Trabajadores. Ord. Civil 4 Acdos. Núm. Exp. 142/2011 Tomo IV.

Manrique Hernández Raymundo vs. Hernández Méndez Gerardo y Manrique Hernández Rocío y Manrique Hernández Esther y Lira Ortega Benjamín y Lira Manrique Verónica. Ord. Civil 1 Acdo. Núm. Exp. 736/2021.

Marchon México S de R.L. de C.V. vs. Molina Azpilcueta Vanessa Alejandra. Ejecutivo Mercantil 1 Acdo. Núm. Exp. 2122/2024.

Márquez Arregui Adriana Yolanda vs. Klimek Alaye Martín Ernesto. Controversias de Arrendamiento Civil 1 Acdo. Núm. Exp. 1158/2023.

Martínez Morales Luis Alejandro vs. Seguros Banorte S.A. de C.V. Ord. Civil 2 Acdos. Núm. Exp. 786/2024.

Martínez Mosqueda Ismael Agustín vs. Vicario Rojas Adriana. Ord. Civil 1 Acdo. Núm. Exp. 2066/2024.

Mendoza Víctor Armando vs. Velázquez Mendoza Juana. Ord. Civil 1 Acdo. Núm. Exp. 392/2023.

Morada Uno México Sapi de C.V. vs. Rodríguez Vázquez Giovanni Armando. Providencias Precautorias Mercantil 1 Acdo. Núm. Exp. 2182/2024.

Musharrafie Pillado Sauqui vs. Caballero Cruz Narciso. Ord. Civil 1 Acdo. Núm. Exp. 1490/2024.

Nfv S de R.L. vs. Bárcenas Franco Arturo. Controversias de Arrendamiento Civil 1 Acdo. Núm. Exp. 798/2021.

Nr Finance México S.A. de C.V. vs. Placencia Alarcón María Luisa. Ejecutivo Mercantil 1 Acdo. Núm. Exp. 2166/2024.

Nr Finance México vs. Gómez Sánchez Héctor Adalid. Ejecutivo Mercantil 1 Acdo. Núm. Exp. 2082/2024.

Ochoa Beltrán Daniel y Ochoa Amézcua Mari Jazel y Ochoa Amézcua Daniela Atziry vs. Ramírez Ruíz Alejandro y Total Parts And Components S.A. de C.V. y Seguros Financiero Inbursa Grupo Financiero Inbursa. Ord. Civil 1 Acdo. Núm. Exp. 160/2022.

SOLO CONSULTA SOLO CONSULTA SOLO CONSULTA

Operadora Falcón, S.A. P. I., de C.V., Sofom, E. N. R vs. Clean Box, S.A. de C.V. y Fernández Torres Laura Sofía. Ejecutivo Mercantil Requerimiento. 1 Acdo. en Amparo. Núm. Exp. 152/2024 906/2024.

Oportunidades para Emprendedores, S.A. de C.V., Sociedad Financiera de Objeto Múltiple, Entidad No Regulada vs. Salas Princess, S.A. de C.V., Gloria Virginia Villaseñor López. Ejecutivo Mercantil 1 Acdo. Núm. Exp. 2016/2024.

Oropeza Villavicencio Eduardo Adolfo vs. Peña Cruz Sergio Gilberto. Controversias de Arrendamiento Civil 1 Acdo. Núm. Exp. 168/2021.

Ortiz Sánchez Felipe de Jesús su Sucesión y Ortiz Sánchez Elizabeth vs. Rodríguez Calderón Manuel Salomón. Ord. Civil 1 Acdo. Núm. Exp. 808/2024.

Osuna Cordero Isaac vs. Grupo Mexicano de Seguros S.A. de C.V. vs. Cfe Distribución. Ord. Civil 2 Acdos. Núm. Exp. 1264/2023.

Oxford University Press Harla México S.A. de C.V. vs. García Silva José Fco. Ejecutivo Mercantil 1 Acdo. Núm. Exp. 2148/2024.

Palma García Ruperto Teodoro vs. Ruesga Rodríguez Sonia Elena. Controversias de Arrendamiento Civil 1 Acdo. Núm. Exp. 2078/2024.

Patrick John Andre Marie Ghislain Vielle Calzada vs. Operadora de Centros de Espectáculos S.A. de C.V. Ord. Civil en Expedientillo. 1 Acdo. Núm. Exp. 736/2020.

Pérez Villa María Patricia vs. Jiménez Sánchez José Guadalupe. Ejecutivo Mercantil 1 Acdo. Núm. Exp. 896/2018.

Portafolio de Negocios, S.A. de C.V. Sofom E. R. hoy su Cesionario Conventus Mx S.A. de C.V. vs. Grupo Ramtech, S.A. de C.V., Guillén Noriega María Guadalupe También Conocida como María Guadalupe Guillén Noriega de Rodríguez, Rodríguez Alvarado Ramón y Rodríguez Guillén Irving Roberto. Ejecutivo Mercantil 1 Acdo. Núm. Exp. 1838/2024 Tomo II.

Promotora de Hoteles S.A. de C.V. vs. Rivera Rivera Rogelio. Ord. Mercantil 1 Acdo. Núm. Exp. 694/2015.

Promotora de Hoteles S.A. de C.V. y Otro vs. Cortez Ovalle Hilario y Otro. Ord. Mercantil 1 Acdo. Núm. Exp. 254/2015.

Promotora de Hoteles S.A. de C.V. y Otro vs. Oziel Garcia Villareal y Otra. Ord. Mercantil Confirma Sobreseimiento. 1 Acdo. en Amparo. Núm. Exp. 496/2020 404/2024- Iv- J.

Ramírez Fuentes Armando vs. Guillén Estrada Alberto. Ejecutivo Mercantil 1 Acdo. Núm. Exp. 1980/2024.

Ramírez Martínez Ramón vs. Ricardo Arturo Guerrero Lara. Ord. Civil 1 Acdo. Núm. Exp. 258/2016.

Ramírez Piñon Hugo vs. Ramírez Piñon Marco Antonio su Sucesión, C. Director del Registro Público de la Propiedad y del Comercio de la Ciudad de México e Instituto del Fondo Nacional de la Vivienda para los Trabajadores. Ord. Civil 1 Acdo. Núm. Exp. 1706/2024.

Ramón Bram Torres vs. Erik Omar Pimentel Pineda y García de Jesús Mario. Ejecutivo Mercantil 1 Acdo. Núm. Exp. 1252/2022.

Raúl Cisneros Segura vs. Guadalupe Corona Flores. Ord. Civil 1 Acdo. Núm. Exp. 202/2020.

Rodríguez Frías Miguel Gabriel vs. López Calbillo Soledad. Ord. Civil 1 Acdo. Núm. Exp. 624/2024.

Rodríguez Rubio Guadalupe vs. Zambrano Rosales Ramón Francisco y y Santillán Guevara Agustín. Controversias de Arrendamiento Civil 1 Acdo. Núm. Exp. 1932/2024.

Ronquillo Victoria Enrique vs. Rocha Hernández Irene. Ord. Civil 1 Acdo. Núm. Exp. 1316/2022.

Rosales Franco Néstor Alejandro vs. Ruíz Reza José Ramón, Ruíz Reza Carlos Alberto y Reza Guerra Rosa Martha. Ord. Civil 1 Acdo. Núm. Exp. 2030/2024.

Rosas Limón Kenia vs. Alcantar García Adrián Roberto su Sucesión. Ord. Civil 1 Acdo. Núm. Exp. 888/2024.

Roxana Torres Castellanos vs. Bonilla Muñoz Martha Patricia. Ord. Civil 1 Acdo. Núm. Exp. 42/2023.

Rubio León Juliana de Jesús vs. Rojas Gómez Víctor. Controversias de Arrendamiento Civil 1 Acdo. Núm. Exp. 1906/2024.

Salazar Filiberto vs. Ojeda Martínez María de Lourdes. Ord. Civil 1 Acdo. Núm. Exp. 2058/2024.

Salazar Reyes Gregorio vs. Aldana Miranda Martha Lucía y Hernández Domínguez Silvia y Tejeda López Leticia y Cruz Chávez Diego y Carcamo Galindo Jorge Arturo y Hernández Villegas José Manuel y Ambrosio Zárate David y Castillo Ramírez Eusebio y Castro Mazzara Andrés y Tejeda López Gilberto y Mora Morales María Cristina y Martínez Cruz Orlando y y Cruz Marzana Carlos. Ord. Civil 1 Acdo. Núm. Exp. 1972/2024 Bis. 3 Tomo Dos.

Sanabria Lara Carlos su Sucesión vs. Valdés Villanueva Carlos Arturo. Ord. Civil 1 Acdo. Núm. Exp. 910/2024.

Sandoval Salgado Xóchitl vs. Camarillo Rangel Catalina. Juris. Voluntaria Civil 1 Acdo. Núm. Exp. 2176/2024 Diligencias de Consignación.

Sano Ruíz Elvira su Sucesión vs. Pérez Sano José Manuel. Ord. Civil 1 Acdo. Núm. Exp. 2108/2024 Principal.

Santiago Bartolo Yolanda y Santiago Santiago Rebeca y Santiago Santiago Guadalupe vs. Grupo Mexicano de Seguros S.A. de C.V. Ord. Civil 2 Acdos. Núm. Exp. 934/2024.

Santiago Rojas Eleuterio Pedro vs. Santiago Rojas Emiliano Enicéforo y Jarquín Jarquín Marleny. Ord. Civil 1 Acdo. Núm. Exp. 2168/2024.

Saúl Martínez René su Sucesión vs. Ofelia Hipólita Sánchez Velázquez. Ord. Civil 1 Acdo. Núm. Exp. 378/2020.

Scotiabank Inverlat S.A. Institución de Banca Múltiple Grupo Financiero Scotiabank Inverlat vs. Martínez Arredondo Claudia Ivette. Especial Hipotecario Civil 1 Acdo. Núm. Exp. 1764/2024.

Scotiabank Inverlat Sociedad Anónima Institución de Banca Múltiple Grupo Financiero Scotiabank Inverlat vs. Moncada Reyes Yamile Guadalupe. Especial Hipotecario Civil 1 Acdo. Núm. Exp. 726/2021.

Scrap II S. de R. L. de C.V. hoy su Cesionaria Houses And More S.A. de C.V. vs. Ruíz Gómez Víctor Manuel. Especial Hipotecario Civil 1 Acdo. Núm. Exp. 2222/2024.

Servicios Industriales para el Manejo del Medio Ambiente S.A. de C.V. vs. Álvarez Flores Carlos y Asociación Civil México Comunicación y Ambiente A.C. Ord. Civil 3 Acdos. Núm. Exp. 1008/2024.

Sistema Único de Autofinanciamiento S.A. de C.V. vs. Castañón Gastélum Jéssica Karina y Martínez Payan Juan Antonio. Ejecutivo Mercantil 1 Acdo. Núm. Exp. 2194/2024.

Sistema Único de Autofinanciamiento S.A. de C.V. vs. Pantoja Tabares Jorge Andrés. Ejecutivo Mercantil 2 Acdos. Núm. Exp. 1498/2024.

Sistema de Crédito Automotriz S.A. de C.V. vs. Morales Granillo Osbaldo. Ejecutivo Mercantil 1 Acdo. Núm. Exp. 2154/2024.

Sociedad Hipotecaria Federal, S.N.C., Institución de Banca de Desarrollo, en su Carácter de Fiduciaria Sustituto del Fondo de Operación y Financiamiento Bancario a la Vivienda (Fovi) vs. Sánchez Sánchez Martha. Especial Hipotecario Civil 1 Acdo. Núm. Exp. 2052/2024.

Soluciones Cocrea Sapi de C.V. Sofom Enr vs. Velázquez Báez Luis Enrique Rey. Ejecutivo Mercantil 1 Acdo. Núm. Exp. 272/2024.

Stewart Lang Daniel vs. Consolidando el Patrimonio Sapi de C.V. y Hernández Mayen Alfonso. Ord. Mercantil 1 Acdo. Núm. Exp. 1368/2023.

Stm Financial S.A. de C.V. Sofom Er Grupo Financiero Inbursa vs. González Alonso Víctor. Ejecutivo Mercantil 1 Acdo. Núm. Exp. 1332/2023.

Tello Vázquez José Guadalupe vs. Bennets Lom Grupo Mercurio de Transportes S.A. de C.V. y Qualitas Compañía de Seguros S.A. de C.V. Ord. Civil 1 Acdo. Núm. Exp. 2074/2024.

The Bank Of New York Mellon, S.A. Institución de Banca Múltiple hoy Ci Banco S.A. Institución de Banca Múltiple vs. Santiesteban Gutiérrez Carlos y Juana Isela Badillo Díaz. Especial Hipotecario Civil 1 Acdo. Núm. Exp. 2224/2024.

Tko todo en Construcción S.A. de C.V. vs. Islas Medina Juana Ariadna. Controversias de Arrendamiento Civil 1 Acdo. Núm. Exp. 2262/2024.

Torres González Jorge Alberto vs. Molina Mejía María Mireya. Controversias de Arrendamiento Civil 1 Acdo. Núm. Exp. 2150/2024.

Valencia Montiel Salvador vs. Zeron Pontones Joaquín y Zeron Fernández Joaquín. Ejecutivo Mercantil 1 Acdo. Núm. Exp. 2170/2024.

Vázquez Díaz Marisol vs. Seguros Banorte S.A. de C.V. Grupo Financiero Banorte y y-o. Seguros Banorte Generali Sociedad Anónima de Capital Variable Grupo Financiero Banorte y Loyola Rojo Francisco. Ord. Civil 1 Acdo. Núm. Exp. 2090/2024.

Vázquez del Mercado Montes Leopoldo vs. Tzitzihua Valenzuela Marisol y Valenzuela Martínez Gloria Verónica. Controversias de Arrendamiento Civil 1 Acdo. Núm. Exp. 574/2021 Principal.

Vicky Form S.A. P. I de C.V. vs. Romano de Galante Betty También Conocida como Betty Romano Farca. Ejecutivo Mercantil 1 Acdo. en Expedientillo. Núm. Exp. 2070/2024 Bis. 3.

SOLO CONSULTA
SOLO CONSULTA
SOLO CONSULTA

Villa Díaz René Gabriel vs. Macías Sánchez María Julia y Impulsora de la Habitación Popular S de R.L. y Dirección General del Registro Público de la Propiedad y de Comercio de la Ciudad de México. Ord. Civil 1 Acdo. Núm. Exp. 2288/2024.

AUDIENCIA

Belmont Flores Ingrid Eugenia vs. Hernández Ruíz José Luis. Aud. Controversias de Arrendamiento Civil. 1 Audiencia. Núm. Exp. 1148/2024.

LA SECRETARIA DE ACUERDOS
LIC. JULIA NOLASCO OCHOA

TRIGÉSIMO OCTAVO DE LO CIVIL

SECRETARÍA "A"
ACUERDOS DEL 7 DE ENERO DEL 2025

Acoltzin Vidal Bibiano Hermenegildo Quien También Acostumbra Usar el Nombre de Acoltzin Vidal Hermenegildo vs. Inmobiliaria Costa Brava, S.A. de C.V. y C. Director del Registro Público de la Propiedad y del Comercio de la Ciudad de México. Ord. Civil Acuerdo. 1 Acdo. Núm. Exp. 2103/2024.

Banco Multiva S.A. Institución de Banca Múltiple Grupo Financiero Multiva vs. Fabelas Grain Sociedad de Producción Rural de R.L. y Fabela Fuentes Juan Manuel. Vía de Apremio Civil Acuerdo. 1 Acdo. Núm. Exp. 1009/2024.

Bautista O´Farril Jorge, su Sucesión vs. Alteq Construcciones, S.A. de C.V. y Banco Monex, S.A., Institución de Banca Múltiple Monex Grupo Financiero en su Carácter de Fiduciario del Fideicomiso Irrevocable de Administración y Pago Con Derecho de Reversión Identificado Con el Número F/1286 Monex Fiduciario. Ord. Mercantil Acuerdo. 1 Acdo. Núm. Exp. 2087/2024 Bis. 3 Tomo III.

BBVA México S.A. Institución de Banca Múltiple Grupo Financiero BBVA México vs. Rojero Salazar Fernando. Especial Hipotecario Civil Acuerdo. 2 Acdos. Núm. Exp. 2523/2024.

Campo Ramos Guillermo vs. Nájera Fuentes Haidee. Controversias de Arrendamiento Civil Acuerdo. 1 Acdo. Núm. Exp. 1793/2024.

Carpio Martínez Samuel Baldomero vs. Gastronómica Frosinone S.A. de C.V., Jorge Antonio Gaudry Quadrini, Rita Quadrini Medina y Guillermina Medina y Ocharan También Conocida como Guillermina Medina Ocharan También Conocida como Guillermina Medina Ocharan Vda. de Quadrini. Ejecutivo Mercantil Acuerdo. 1 Acdo. Núm. Exp. 625/2016 Tomo IV.

Casillas Munguía Miriam Abigail vs. Nava Cantú Guadalupe y Pérez Herold Raúl Alberto y Tostado Urias Liliana Judith y BBVA Bancomer S.A. Institución de Banca Múltiple Grupo Financiero BBVA Bancomer. Ord. Civil Acuerdo. 2 Acdos. Núm. Exp. 2175/2024 Acumulación.

Ceballos Estrada Esteban vs. Santillán López Octavio. Controversias de Arrendamiento Civil Acuerdo. 1 Acdo. Núm. Exp. 2407/2024.

Cibanco, Sociedad Anónima Institución de Banca Múltiple en su Carácter de Fiduciario del Fideicomiso Irrevocable Identificado F/00057 Quien Actua a Través del Administrador del Fideicomiso Tertius Sociedad Anónima Promotora de Inversión de Capital Variable, Sociedad Financiera de Objeto Múltiple, Entidad No Regulada vs. Carmona Sánchez Luis Alfonso. Especial Hipotecario Civil Acuerdo. 1 Acdo. Núm. Exp. 1883/2024.

Cibanco, Sociedad Anónima, Institución de Banca Múltiple, en su Carácter de Fiduciario en el Fideicomiso Número F/00782 vs. Dejanira Montes Vacheron. Especial Hipotecario Civil Acuerdo. 2 Acdos. Núm. Exp. 1597/2009 Tomo II.

Continuum Logística Internacional Sociedad Anónima de Capital Variable vs. Sánchez González Azucena. Especial Hipotecario Civil Acuerdo. 1 Acdo. Núm. Exp. 1177/2009 Bis. 1 en Trámite Actual.

Credix Gs S.A. de C.V. Sociedad Financiera de Objeto Múltiple Entidad No Regulada vs. Sales Casamadrid Raúl Alejandro. Vía de Apremio Civil Acdo. de Apel. contra Sent Interl de 27 Nov 2024. 1 Acdo. Núm. Exp. 1089/2023.

Esparza Rodríguez Silvia Janette vs. Fuentes Rodríguez Dolores y Rodríguez Fuentes María de Los Ángeles y Registro Público de la Propiedad y de Comereio de la Ciudad de México. Ord. Civil Acdo. de Apel. contra Sent. Definitiva. 1 Acdo. Núm. Exp. 2533/2024.

Figueiras Vallejo David vs. Chávez Balanzario Gabino su Sucesión. Ord. Civil Acdo. Expedientillo. 1 Acdo. Núm. Exp. 79/2024.

Glider Mexicali S de R. L de C.V. vs. Maciel Carmelo María Alejandra y Malo Valadez Ricardo. Controversias de Arrendamiento Civil Acdo. Amparo. 1 Acdo. en Amparo. Núm. Exp. 1255/2022 Amparo 21/2024, Promov. por Aristeo Espinoza Castro.

Guevara Loeza Rodrigo vs. De Ita Romero Judith. Ejecutivo Mercantil Acdo. Amparo Directo. 1 Acdo. en Amparo. Núm. Exp. 2031/2024 Amparo Directo.

Gutiérrez Padrón Carlos vs. Los Poseedores Inciertos que Ocupan el Inmueble. Ord. Civil Acuerdo. 1 Acdo. Núm. Exp. 1063/2018.

Hernández Cortés Marcela Silvia vs. Jiménez Hernández Esteban Enrique. Ord. Civil Acuerdo. 1 Acdo. Núm. Exp. 517/2024.

Hernández Cortés Marcela Silvia vs. Jiménez Hernández Esteban Enrique. Ord. Civil Acuerdo. 1 Acdo. en Amparo. Núm. Exp. 517/2024 Amparo 1030/2024.

Hernández Cortés Marcela Silvia vs. Jiménez Hernández Esteban Enrique. Ord. Civil Acdo. Amparo. 2 Acdos. en Amparo. Núm. Exp. 517/2024 Amparo 1108/2024.

HSBC México Institución de Banca Múltiple Grupo Financiero HSBC División Fiduciaria como Fiduciario del Fideicomiso F 234036 vs. Villa Robles Araceli. Vía de Apremio Civil Acdo. Amparo. 1 Acdo. en Amparo. Núm. Exp. 421/2016 Amparo 1258/2022.

Instituto de Seguridad y Servivicios Sociales de Los Trabajadores del Estado a Través de su Fondo de la Vivienda (Fovissste) vs. Palma Chuc Fátima Irene y Herrera Osorio Addiel Bernabé. Especial Hipotecario Civil Acdo. Expedientillo. 1 Acdo. Núm. Exp. 1641/2024.

Instituto del Fondo Nacional de la Vivienda para los Trabajadores Infonavit vs. Jaramillo Vega Constantina. Vía de Apremio Civil Acdo. Expedientillo. 1 Acdo. Núm. Exp. 973/2016.

Kababie Sacal Jaime y Kababie Sacal Rafael y Kababie Sacal Moisés y Kababie Sacal Salomón vs. Mauricio Rivera Arquitectos S de R.L. de C.V. y Kirschner Pujadas María Esther. Ord. Civil Acuerdo. 3 Acdos. Núm. Exp. 1249/2024.

Morán Vargas Antonio Porfirio y Zea Martínez María Lilia vs. Guillermo Martínez Edmunda y Rodríguez Rojas Moisés su Sucesión. Ord. Civil Acuerdo. 1 Acdo. Núm. Exp. 363/2023.

Muñoz Vargas Alan vs. Vargas Soberanes Griselda. Ord. Civil Acuerdo. 1 Acdo. Núm. Exp. 643/2023.

Nájera Antonio Alejandro Villanueva vs. Sánchez Martínez Leonor y León Longinos Felipe Orlando y Sánchez Martínez Carmen y Villanueva Sánchez Gabriel y Villanueva Sánchez Argelia y Villanueva García Baruch Abed. Ord. Civil Acdo. Amparo. 1 Acdo. en Amparo. Núm. Exp. 909/2022 Amparo D. C. 416/2024- Iv, Promov. por Antonio Alejandro Villanueva Nájera.

Navix de México, S.A. de C.V., Sofom, Enr vs. Zago Transportes Especializados S.A. de C.V., Zavala González Arnoldo Ángel y Zavala González Arturo Ángel. Ejecutivo Mercantil Acuerdo. 3 Acdos. Núm. Exp. 2153/2024 Tomo III.

Ochoa Bravo Gabriel Antonio vs. Red Leaf Capital, Sociedad Anónima de Capital Variable y Acosta Moreno José Antonio y C. Titular del Registro Público de la Propiedad y del Comercio de la Ciudad de México y Gutiérrez López José Néstor Daniel y Gutiérrez Guadarrama Fernando O. Martínez Guadarrama Fernando y Luis Alberto Albores Figueroa Notario Público Número Ciento Setenta y Ocho. Ord. Civil Acuerdo. 2 Acdos. Núm. Exp. 2201/2024.

Osogobio Celix Edgar vs. Beristain Valencia Rubén y Silva Padilla Silvia y Valencia Albarrán María Piedad. Ejecutivo Mercantil Acuerdo. 1 Acdo. Núm. Exp. 2189/2024.

Promotora de Hoteles S.A. de C.V. y Banco Nacional de México S.A. vs. Ruíz Chávez Esteban. Ord. Mercantil Acuerdo. 1 Acdo. Núm. Exp. 1203/2018.

Proyecto Ccc Empaime, S.A. Promotora de Inversión de C.V. No Definido No Definido Acdo. Expdllo. de Amparo. 1 Acdo. en Expedientillo. Núm. Exp. 659/2024 Bis. 63 Expdllo. de Amparo 1013/2024- III, Promov. por Proyecto Ccc Empaime, S.A.

Pt Services Malta Limited vs. Tecnología en Entretenimiento Caliplay, Sociedad Anónima Promotora de Inversión de Capital Variable, ; Corporación Caliente, Sociedad Anónima de Capital Variable, Hipódromo de Agua Caliente, Sociedad Anónima de Capital Variable, Impulsora Géminis, Sociedad Anónima de Capital Variable, Administradora Región del Noroeste, Sociedad Anónima de Capital Variable; Green Turtle Global II Llc; Hamco Expeditions II Llc; y Viena Forever Holdings, Inc. No Definido No Definido Acdo. Amparo. 1 Acdo. en Amparo. Núm. Exp. 1713/2024 Amparo 1393/2023- III.

SOLO CONSULTA
SOLO CONSULTA
SOLO CONSULTA

Rodríguez Sánchez Leticia vs. González Gutiérrez Jesús Gabriel y Ortega Plascencia María Thalia. Medios Preparatorios Civil Acuerdo. 2 Acdos. Núm. Exp. 875/2024.

Rodríguez Sánchez Raúl vs. Cantiles de Mita S.A. de C.V. y Casanova Padilla Graciela vs. Baños Samblancat Andrés. Ord. Civil Acuerdo. 1 Acdo. Núm. Exp. 1109/2023 Tomo II.

Sacyr Alvarga Hospital Acuña, Sapi de C.V. vs. Sun Epesa, S.A. de C.V. Ord. Mercantil 1 Acdo. Núm. Exp. 1397/2024.

Scotiabank Inverlat Sociedad Anónima Institución de Banca Múltiple Grupo Financiero Scotiabank Inverlat vs. Alonso Rodríguez Molleda. Especial Hipotecario Civil Acdo. Expedientillo. 1 Acdo. Núm. Exp. 209/2020.

Serrano Carmona Rosa María vs. Jorge Guzmán Correa y Otro. Ord. Civil Acdo. Expedientillo. 1 Acdo. Núm. Exp. 19/2004.

Unifin Financiera Sociedad Anínima Bursatil de Capital Variable Sociedad Financiera de Objeto Múltiple Entidad No Regulada vs. Transportes de Personal Gutiérrez S.A. de C.V., Seguedo Toledo Antonio y Seguedo Gutiérrez Érika Diana. Ord. Mercantil Acuerdo. 1 Acdo. Núm. Exp. 1863/2024.

Varela León David Atalo vs. Daniel Medina Moncada. Ord. Civ. Acuerdo. 1 Acdo. Núm. Exp. 1297/2024.

LA SECRETARIA DE ACUERDOS
LIC. YURIRIA ROSAS VALDERRAMA

SECRETARÍA "B"
ACUERDOS DEL 7 DE ENERO DEL 2025

Álvarez Ávalos Julio César vs. Beltrán Guerrero y Otro Jorge. Ejecutivo Civil Acuerdo. 1 Acdo. en Amparo. Núm. Exp. 556/1999 273/2002.

Anunciate y Vende S.A. de C.V. vs. Salinas Rodríguez Alina Marisol. Especial Hipotecario Civil Acuerdo. 1 Acdo. Núm. Exp. 630/2021 Tomo II.

Ávalos Larrea María Elena. Exhortos Civil Acuerdo. 1 Acdo. Núm. Exp. 1112/2024.

Banca Afirme S.A. vs. Zamora Baltazares María Isabel. Providencias Precautorias Mercantil Acuerdo. 2 Acdos. Núm. Exp. 2476/2024.

Banca Afirme, S.A., Institución de Banca Múltiple, Afirme Grupo Financiero vs. Lira Camacho Miguel Ángel. Especial Hipotecario Civil Auto. 1 Acdo. Núm. Exp. 2216/2024.

Banco Covalto Sociedad Anónima Institución de Banca Múltiple vs. Grupo Industrial Japa Sociedad Anónima de Capital Variable y González Orozco Pablo Alfonso y González Orozco Jacob y González Batriz Alfonso Enrique. Ejecutivo Mercantil Acuerdo. 1 Acdo. Núm. Exp. 510/2024.

Banco Covalto Sociedad Anónima Institución de Banca Múltiple vs. Grupo Industrial Japa Sociedad Anónima de Capital Variable y González Orozco Pablo Alfonso y González Orozco Jacob y González Batriz Alfonso Enrique. Ejecutivo Mercantil Acuerdo. 1 Acdo. en Amparo. Núm. Exp. 510/2024 Amparo 1010/2024-I, Promov. por Pablo Alfonso González Orozco.

Banco Invex Sociedad Anónima Institución de Banca Múltiple Invex Grupo Financiero en su Carácter de Fiduciario en el Fideicomiso Irrevocable de Administración Fuente de Pago y Garantía 1055 vs. Martín Lechuga Sánchez. Especial Hipotecario Civil Acuerdo. 1 Acdo. Núm. Exp. 254/2020.

Banco Invex, Sociedad Anónima, Institución de Banca Múltiple, Grupo Financiero Fiduciario, en su Carácter de Fiduciario en el Fideicomiso Irrevocable de Administración, Fuente de Pago y Garantía Identificado Con el Número 1055 vs. Calderón Lara Omar. Especial Hipotecario Civil Acuerdo. 1 Acdo. Núm. Exp. 1902/2024.

Banco Mercantil del Norte S.A. Institución de Banca Múltiple Grupo Financiero Banorte antes BBVA Bancomer S.A. Institución de Banca Múltiple, Grupo Financiero BBVA Bancomer vs. Flores Solórzano Rodrigo Alberto. Esp. Hip. Expedientillo. 1 Acdo. Núm. Exp. 1608/2010.

Banco Mercantil del Norte, S.A., Institución de Banca Múltiple, Grupo Financiero Banorte vs. Cabrera Palma María Cristina. Especial Hipotecario Civil Acuerdo. 1 Acdo. Núm. Exp. 2464/2024.

Banco Nacional de México S.A. Integrante del Grupo Financiero Banamex División Fiduciaria como Fiduciario del Contrato de Fideicomiso Número 8131-9 vs. García Nancy. Ord. Civil Acuerdo. 1 Acdo. Núm. Exp. 1282/2024.

Banco Nacional del Ejército Fuerza Aérea y Armada Sociedad Nacional de Crédito, Insittución de Banca de Desarrollo vs. Carrillo García Ricardo. Especial Hipotecario Civil Acuerdo. 1 Acdo. Núm. Exp. 2092/2024.

Barrientos Romero María Elena vs. Guerrero Morales Román y Guerrero Morales Gerardo y C. Director del Registro Público de la Propiedad y del Comercio de la Ciudad de México. Ord. Civil Puesta. 2 Acdos. Núm. Exp. 1230/2024.

BBVA Méxicos. A., Institución de Banca Múltiple, Grupo Financiero BBVA México vs. Armando Mata Villegas y Araceli Hernández Miranda. Especial Hipotecario Civil Acuerdo. 1 Acdo. Núm. Exp. 120/2019.

Becton Dickinson de México, S.A. de C.V. vs. Grupo Casa Saba S.A. B de C.V. y Casa Saba, S.A. de C.V. Ord. Mercantil Acuerdo. 1 Acdo. Núm. Exp. 1018/2015 Tomo V.

Cervera Garza María Patricia antes Basilisk Inmobiliaria Siete, Sociedad de Responsabilidad Limitada de Capital Variable antes Bancomer, Sociedad Nacional de Crédito vs. Francisco Millán Dávila. Especial Hipotecario Civil Auto. 1 Acdo. en Amparo. Núm. Exp. 650/2020 Amparo 383/2024, Promov. por Francisco Milán Dávila y Rosa Velia Delgado Hernández.

Condominio Ubicado en Calle de Doctor Barragán NO. 127 Colonia Doctores Alcaldia Cuauhtémoc Codigo Postal 06720 Ciudad de México vs. Martínez Luz Enrique. Ejecutivo Civil Acuerdo. 1 Acdo. en Amparo. Núm. Exp. 138/2024 Amparo Directo, Promov. por Enrique Marínez Luz.

Cortés Pedroza José Luis vs. Elsie Salaverry Telleria y Otro. Ord. Civil Acuerdo. 2 Acdos. en Tercería. Núm. Exp. 1548/2024 Terc. Tomo III.

Credix Gs S.A. de C.V. Sociedad Financiera de Objeto Múltiple Entidad No Regulada vs. Pérez Chávez Samuel y Núñez Higuera Ofelia. Ejecc. de Garantías Otorgadas Mediante Prenda Sin Transmisión de Pos. y Fideicomiso de Garantía (Procedimiento Extrajudicial) Mercantil Acuerdo. 1 Acdo. Núm. Exp. 204/2024.

Díaz López María del Carmen y Díaz López Graciela de Jesús vs. Díaz López su Sucesión Rafael Antonio. Ord. Civil Acuerdo. 1 Acdo. Núm. Exp. 1132/2023.

Estrada Posada Aurora Guiseed. No Definido No Definido Acuerdo. 1 Acdo. en Amparo_Buscador. Núm. Exp. 538/2024 Bis. 6 Amparo 538/2024- 6, Promov. por Aurora Quiseed Estrada Posada.

Florez Gutiérrez Lilián vs. Mancilla Peña Alfonso Julián. Especial Hipotecario Civil 1 Acdo. Núm. Exp. 1636/2024.

Franco Alanís Marco Antonio vs. Franco Alanís Gerardo y y Franco Alanís Adriana. Ord. Civil Acuerdo. 1 Acdo. Núm. Exp. 2220/2024.

García García Julio vs. Juárez Nieves Rosa María. Ord. Civil Acuerdo. 1 Acdo. Núm. Exp. 1152/2024.

García Lobato Natividad vs. Bezares Rico Israel. Ejecutivo Mercantil Acuerdo. 1 Acdo. Núm. Exp. 458/2020.

General Datacom de México S.A. de C.V. vs. Neixar Systems S.A. de C.V. Providencias Precautorias Mercantil Acuerdo. 1 Acdo. Núm. Exp. 2508/2024.

Gm Financial de México S.A. de C.V. Sociedad Financiera de Objeto Múltiple Entidad Regulada vs. Lazalde Aguilera Érika Lizbeth. Ejecutivo Mercantil Acuerdo. 1 Acdo. Núm. Exp. 992/2022.

Haro López Ricardo Ranulfo vs. Jurado Vázquez Érika Sindy. Ord. Civil Acuerdo. 1 Acdo. Núm. Exp. 1266/2023.

Instituto del Fondo Nacional de la Vivienda para los Trabajadores Infonavit vs. García González Fernando. Ord. Civil Expedientillo. 1 Acdo. Núm. Exp. 294/2024.

Instituto del Fondo Nacional de la Vivienda para los Trabajadores Infonavit vs. Sánchez Olivo Guillermo. Vía de Apremio Civil Expedientillo. 1 Acdo. Núm. Exp. 538/2015.

Instituto del Fondo Nacional de la Vivienda para los Trabajadores vs. López Méndez Gerardo. Especial Hipotecario Civil Acuerdo. 1 Acdo. Núm. Exp. 860/2024.

Kessel Enríquez José Arsenio vs. Zelaya de la Parra Eduardo. Especial Hipotecario Civil Acuerdo. 1 Acdo. Núm. Exp. 2372/2024.

Laniado Cattan Víctor vs. Kanan Hamui Jacobo. Ejecutivo Mercantil Acuerdo. 1 Acdo. Núm. Exp. 40/2020.

Márquez Fernández Gerardo vs. Peralta Ybarra Luis Óscar. Controversias de Arrendamiento Civil Acuerdo. 1 Acdo. Núm. Exp. 652/2023.

Martínez Rentería Mauricio y González Durán Ernesto vs. Hernández Loyola David. Especial Hipotecario Civil Acuerdo. 1 Acdo. en Amparo. Núm. Exp. 2448/2024 Amparo 385/2024.

SOLO CONSULTA
SOLO CONSULTA
SOLO CONSULTA

Mejía Zúñiga Jorge vs. Mejía Zúñiga Javier. Ord. Civil Acuerdo. 1 Acdo. Núm. Exp. 1602/2011 Principal.

Navarro García María del Carmen vs. Castillo Ruíz Juan José y Vázquez Martínez de Castillo María del Rocío. Especial Hipotecario Civil Acuerdo. 1 Acdo. Núm. Exp. 2376/2024 Tomo III.

Patiño Alas Jesús Rodolfo vs. Campos Chavolla Martha Adriana. Especial Hipotecario Civil Acuerdo. 1 Acdo. Núm. Exp. 580/2024.

Quesada Mejorada Rosalinda vs. Roberto Teutli Otero y Francisco Javier Gutiérrez Silva. Especial Hipotecario Civil Auto. 1 Acdo. en Amparo. Núm. Exp. 1042/2019 Amparo 560/2024- Iv, Promov. por Roberto Teutli Otero.

Ramírez Álvarez Esbeydy Nancy vs. Grupo Mexicano de Seguros S.A. de C.V. y Sistema de Transporte Colectivo. Ord. Mercantil Acuerdo. 1 Acdo. Núm. Exp. 474/2024 Tomo II.

Reséndiz Martínez David vs. Zermeño Zimbron José Roberto. Controversias de Arrendamiento Civil Acuerdo. 1 Acdo. Núm. Exp. 626/2021.

Reveles Andrade Erick vs. Bonilla Valerio María del Rosario Norma y Bonilla Valerio Carlos Rogelio. Vía de Apremio Civil Expedientillo. 1 Acdo. Núm. Exp. 598/2015.

Scotiabank Inverlat S.A. Institución de Banca Múltiple Grupo Financiero Scotiabank Inverlat vs. Valverde Pérez Rafael. Especial Hipotecario Civil Acuerdo. 1 Acdo. Núm. Exp. 1166/2019 Tomo II.

Secreto. Ejecutivo Mercantil Acuerdo. 1 Acdo. Núm. Exp. 1098/2023.

Sevilla Serur Isaac vs. Inmobiliaria Alda, S.A. Ord. Civil Acuerdo. 1 Acdo. Núm. Exp. 2088/2024 Tomo III.

Sierra Achotegui Juan Bosco y Cortez González Roberto vs. Estanislao Mercado Sarabia su Sucesión. Ord. Civil Acuerdo. 1 Acdo. Núm. Exp. 2308/2024 Tomo II.

Sistema de Crédito Automotriz S.A. de C.V. vs. López Serrano Amalia y Otro. Ejecutivo Mercantil Expedientillo. 1 Acdo. Núm. Exp. 528/2008 Tomo II.

Sofom Inbursa S.A. de C.V. Sociedad de Objeto Múltiple Entidad Regulada Grupo Financiero Inbursa vs. Comercailizadora Eléctrica y Electromecánica Méndez S.A. de C.V. y Méndez Rojas Enrique y Méndez Rojas Alejandro. Ejecutivo Mercantil Acuerdo. 2 Acdos. Núm. Exp. 1170/2022.

Solvimas S.A. de C.V. Sofom Enr vs. Artesanias Fdrik S.A. de C.V. y Vázquez Herlanda Miguel y Rodas Alonso Diego José. Ejecutivo Mercantil Acuerdo. 2 Acdos. Núm. Exp. 42/2024.

Southern Cross Latin América Private Equity Fund V, L. P. y Latam Investments Italy S. L. R. y Cibanco, S.A. Institución de Banca Múltiple, en su Calidad de Fiduciario del Fideicomiso Irrevocable Cib/2643 vs. Kpmg Cárdenas Dosal, S. C. y y Otro. Ord. Civil Acuerdo. 5 Acdos. Núm. Exp. 2446/2024 Tomo IV.

Tomasini Palomar Juan Daniel vs. Sigma Alimentos Centro, S.A. de C.V. Ord. Civil Expedientillo. 1 Acdo. Núm. Exp. 1176/2016.

Umac Urbanizadora Mexicana Asesores Consultores Sociedad Anónima. Juris. Voluntaria Civil Acuerdo. 1 Acdo. Núm. Exp. 1008/2024.

Velderrain Vera Rebeca vs. Galindo Viciconte María Felícitas. Ord. Civil Acuerdo. 2 Acdos. Núm. Exp. 638/2024.

Yave Smart Lending Spv Sociedad Anónima Promotora de Inversión de Capital Variable Sociedad Financiera de Objeto Múltiple Entidad No Regulada antes Smart Lending Spv Sociedad Anónima Promotora de Inversión de Capital Variable Sociedad Financiera de Objeto Múltiple Entidad No Regulada vs. Rodríguez Barrera José Víctor. Especial Hipotecario Civil 2 Acdos. Núm. Exp. 1014/2023.

AUDIENCIA

Cruz Beltrán Fortunata su Sucesión vs. Mejía López Leticia. Aud. Previa y de Concil. Ord. Civil. 1 Audiencia. Núm. Exp. 772/2024.

LA SECRETARIA DE ACUERDOS
LIC. ANGÉLICA MARÍA HERNÁNDEZ ROMERO

TRIGÉSIMO NOVENO DE LO CIVIL

SECRETARÍA "A"
ACUERDOS DEL 7 DE ENERO DEL 2025

Abonza Covarrubias Roberto y Rojas Correa María de Lourdes vs. Seguros Inbursa S.A. Grupo Financiero Inbursa. Ord. Civil Desechamiento. 1 Acdo. Núm. Exp. 1541/2024.

Aguilar Rosales María Teresa vs. Ramos Martínez Hermilia y Díaz Ramos José Luis y Díaz Ramos María Luisa. Ord. Civil Acuerdo. 1 Acdo. en Exhorto. Núm. Exp. 1481/2024.

Álvarez Aguilar Fernando y Aguilar Mora María vs. Axa Seguros S.A. de C.V. Ord. Civil Desechamiento. 2 Acdos. Núm. Exp. 1537/2024.

Alvillar Parra Asunción vs. Ríos Gutiérrez Antonio. Ord. Civil Admisión. 1 Acdo. Núm. Exp. 1799/2024.

Bahena Carranza Alejandro vs. Flores Rodríguez Zuly Esbeidy. Ord. Civil Acuerdo. 1 Acdo. Núm. Exp. 913/2024.

Banco Inmobiliario Mexicano Socieda Anónima, Institución de Banca Múltiple vs. Constructora e Inmobiliaria Valladolid Sociedad Anónima de Capital Variable. Especial Hipotecario Civil Acuerdo. 1 Acdo. Núm. Exp. 1679/2024.

Banco Mercantil del Norte, Institución de Banca Múltiple, Grupo Financiero Banorte vs. Gutiérrez Salazar Juan Carlos y Mercado Silva Irlanda. Especial Hipotecario Civil Auto. 2 Acdos. Núm. Exp. 1549/2024.

Banorte Banco Mercantil del Norte, S.A. Institución de Banca Múltiple, Grupo Financiero Banorte y Banco Mercantil vs. Roberto Carlos Madariaga Serrano y Otro. Especial Hipotecario Civil no Publ. 13- 12- 24. 1 Acdo. en Otros. Núm. Exp. 185/2007 Tomo II.

Barrera Flores Hugo vs. Barrera Flores Edith y Laurenes Díaz Frank Alberto. Ord. Civil Auto. 1 Acdo. Núm. Exp. 1173/2022.

Barrios Villareal Adriana vs. Chacón Gutiérrez Zinnia. Ord. Civil no Publ. del 13- 12- 24. 1 Acdo. Núm. Exp. 627/2015 Tomo II.

BBVA Bancomer, S.A. Institución de Banca Múltiple Grupo Financiero BBVA México vs. Óscar Hernández Ocotzi. Especial Hipotecario Civil Acuerdo. 1 Acdo. Núm. Exp. 1299/2018.

Behm Labarca Héctor Claudio vs. Ventosa Coghlan Alberto y Ventosa Coghlan Eugenia. Controversias de Arrendamiento Civil No Ublicado del 13- 12- 24. 1 Acdo. Núm. Exp. 769/2024.

Casare Constructora S.A. de C.V. vs. Urbanhub Spv5 S. De. R. L. De. C.V. a Través de la Persona Moral Denominada Echidna S.A. de C.V. Ord. Civil Auto. 1 Acdo. Núm. Exp. 1785/2024.

Ceballos Guadarrama José Alberto. Especial Hipotecario Civil Incompetencia. 1 Acdo. Núm. Exp. 1783/2024.

Ckd Activos 8 Sapi de C.V. vs. Peralta Olivares María Virginia. Especial Hipotecario Civil no Publ. 12- 12- 24. 1 Acdo. Núm. Exp. 671/2024.

Construcciones Dicova, S. de R. L. de C.V. vs. Trefo Providencia, S.A. de C.V. Ord. Mercantil Auto no Publ. del 11- 12- 2024. 1 Acdo. Núm. Exp. 1733/2024.

Contreras Valdez Juan vs. BBVA Seguros México S.A. de C.V. Grupo Financiero BBVA México. Ord. Civil Desechamiento. no Publ. del 12- 12- 2024. 1 Acdo. Núm. Exp. 1557/2024.

Corona González Tomás vs. Espinosa Bravo Andrés y Lara Rodríguez Ricardo Antonio. Actos Prejudiciales Civil Prevención. 1 Acdo. Núm. Exp. 1801/2024.

Daimler Financial Services México, Sociedad de Responsabilidad Limitada de Capital Variable vs. Serrano Aguilar Omar. Especial Mercantil Mercantil 1 Acdo. Núm. Exp. 813/2023.

Decarome Sociedad Anónima Promotora de Inversión de Capital Variable vs. Óscar Edgar Flores Lara. Ejecutivo Mercantil Acuerdo. 1 Acdo. Núm. Exp. 85/2014 Tomo II.

Dyma Construcciones Industriales S.A. de C.V. vs. American Boilers S.A. de C.V. y Marines Andrade Carlos. Juris. Voluntaria Civil Incompetencia. 1 Acdo. Núm. Exp. 1807/2024.

Echeverría Pérez Rodolfo vs. Valdez Rodríguez Rosa María y Sanabria Cejudo Francisco. Ord. Civil Acuerdo. 1 Acdo. Núm. Exp. 441/2020.

Espinoza Martínez Ma Guadalupe y Chávez Espinoza Mayra Guadalupe y Chávez Espinoza Hugo Manuel y Chávez Espinoza Alondra vs. Guerrero Romero Noemí. Ord. Civil Admisión. no Publ. del 13- 12- 2024. 1 Acdo. Núm. Exp. 1587/2024.

Figueroa Gordillo Gloria Marta y También Conocida Indistintamente Con el Nombre de Figueroa Gordillo Gloria Martha vs. HSBC México S.A. Institución de Banca Múltiple Grupo Financiero HSBC y Villegas Garrido Alberto. Ord. Civil Acuerdo. 1 Acdo. Núm. Exp. 1187/2023.

Flores Díaz Fernando. Ord. Civil Desechamiento. 1 Acdo. Núm. Exp. 1797/2024.

Gutiérrez Yedra Emma su Sucesión vs. Larios Gutiérrez Héctor. Controversias de Arrendamiento Civil Prevención. 1 Acdo. Núm. Exp. 1675/2024.

SOLO CONSULTA
SOLO CONSULTA
SOLO CONSULTA

Harinera de Texcoco, S.A. de C.V. vs. Arroyo Gómez Ambrocio. Ejecutivo Mercantil un Acuerdo. 1 Acdo. Núm. Exp. 1413/2011 Tomo III 19- 04- 2024.

Hernández Acevedo Ana Rosa Susana vs. Arteaga Hernández Susana y Arteaga Hernández Marcos. Ord. Civil Acuerdo. 1 Acdo. Núm. Exp. 1555/2024.

Inmuebles San Jorge S.A. de C.V. vs. Nissani Nissani Eliaohu. Controversias de Arrendamiento Civil no Publ. del 13- 12- 24. 1 Acdo. en Seccion_De_Ejecución. Núm. Exp. 483/2023.

Instituto de Seguridad y Servicios Sociales de Los Trabajadores del Estado a Través de su Fondo de la Vivienda Fovissste vs. Buenfil Cervantes Marco Antonio. Especial Hipotecario Civil Acuerdo. 1 Acdo. en Expedientillo. Núm. Exp. 231/2022.

Instituto de Seguridad y Servicios Sociales de Los Trabajadores del Estado, a Través de su Fondo de la Vivienda Fovissste vs. Agonizante Dávila Carlos Agustín. Especial Hipotecario Civil Incompetencia. no Publ. del 10- 12- 2024. 1 Acdo. Núm. Exp. 1715/2024.

Instituto del Fondo Nacional de la Vivienda para los Trabajadores (Infonavit) vs. González Rojas Gumersindo y Huitrón Rangel M Magdalena. Especial Hipotecario Civil Acuerdo. 1 Acdo. en Expedientillo. Núm. Exp. 567/2021 Expdllo. 15- 04- 24.

Instituto del Fondo Nacional de la Vivienda para los Trabajadores Infonavit vs. Dávila Cortés María de Lourdes. Especial Hipotecario Civil Acuerdo. 1 Acdo. Núm. Exp. 1171/2024.

Instituto del Fondo Nacional de la Vivienda para los Trabajadores Infonavit vs. Jiménez Urbina Carlos. Especial Hipotecario Civil Acuerdo. 1 Acdo. Núm. Exp. 1033/2024.

Instituto del Fondo Nacional de la Vivienda para los Trabajadores vs. Ramos Aguirre Rocío. Ord. Civil Prevención. no Publ. del 11- 12- 2024. 1 Acdo. Núm. Exp. 1435/2024.

Islas Olmedo Placido. Juris. Voluntaria Civil Acuerdo. 1 Acdo. en Exhorto. Núm. Exp. 1545/2024.

Islas Orozco María del Carmen vs. Salas Narváez Edson Antonio. Controversias de Arrendamiento Civil no Publ. del 11- 12- 24. 1 Acdo. Núm. Exp. 627/2024.

Méndez Cervantes María Concepción Rocío y Méndez Cervantes Emilia vs. José Luis Sánchez Estrada. Controversias de Arrendamiento Civil Acuerdo. 1 Acdo. Núm. Exp. 761/2019.

Moreno Trejo María de la Luz vs. Moreno Trejo Jesús. Ord. Civil Acuerdo. 1 Acdo. en Exhorto. Núm. Exp. 1665/2024.

Muñoz Rodríguez María Eugenia vs. Montiel Cruz Noemí y Montiel Cruz Flavio. Ejecutivo Mercantil 1 Acdo. Núm. Exp. 621/2023.

Muñoz Serrano José Guadalupe y Muñoz Serrano Mireya y Muñoz Serrano Germán y Serrano Salazar Ofelia y Muñoz Chávez Omar vs. Seguros Banorte S.A. de C.V. Grupo Financiero Banorte y Ambulancias Imagen S.A. de C.V. y Romero Granados Héctor. Ord. Civil no Publ. del 13- 12- 24. 3 Acdos. Núm. Exp. 997/2024.

Pegaso Pcs S.A. de C.V. vs. Tiendas Tres B S.A. de C.V. y Corredor Público Número 4 de la Plaza del Estado de México Licenciado Jorge Nava Hernández y Corredor Público Número 8 de la Plaza de la Ciudad de México Licenciado Fernando Abraham Barrita Chagoya. Ord. Civil Acuerdo. 2 Acdos. Núm. Exp. 1233/2024.

Peláez Uribe Jaime Antonio vs. Ruesga Bermúdez Alejandro. Ord. Civil Auto. 1 Acdo. Núm. Exp. 563/2018 Tomo II.

Pizaña Venegas Lilia Elsa vs. Ramírez López Adán su Sucesión y Caraza Vda. de Ramírez Ana su Sucesión. Ord. Civil Acuerdo. 1 Acdo. Núm. Exp. 109/2023.

Portafolio de Negocios, S.A. de C.V., Sofom, E. R vs. Zinzanja, S.A. de C.V. y Torres Flores José Antonio y Torres Piceno José Antonio y Gartnert Rivas Connie y Rocío Piceno Alejandra. Providencias Precautorias Mercantil Aclaración de Auto 19/11/2024. 1 Acdo. Núm. Exp. 433/2024.

Promotora de Hoteles S.A. de C.V. y Banco Nacional de México S.A. Integrante del Grupo Financiero Banamex vs. Barrientos Iracheta Gustavo. Ord. Mercantil Acuerdo. 1 Acdo. Núm. Exp. 17/2024.

Ramírez Santana Luis Carlos vs. Rivera Sierra Socorro. Ord. Civil Acuerdo. 2 Acdos. Núm. Exp. 963/2024.

Regine y Asociados S.A. de C.V. vs. Érika Georgina Iglesia Marik O. Érika Georgina Iglesias Marik y Miguel Augusto Christopher Barranco Escobedo. Especial Hipotecario Civil Acuerdo. 1 Acdo. en Expedientillo. Núm. Exp. 1285/2018 Expdllo. 7- 01- 25.

Rincón Severino María Araceli Marinca y Sánchez Rincón Jorge Leonardo y Sánchez Rincón Edna Marinka vs. Sánchez Celaya Joel. Ord. Civil 2 Acdos. Núm. Exp. 379/2024.

Rivera Vargas Julio Alberto vs. Romano Micha Moisés. Controversias de Arrendamiento Civil Acuerdo. 1 Acdo. Núm. Exp. 1255/2023.

Rodríguez Galván Efraín y Vitela Herrera María Antonieta vs. Grupo Mexicano de Seguros S.A. de C.V. Ord. Civil Acuerdo. 1 Acdo. Núm. Exp. 643/2024.

Rodríguez Merlos Edith vs. Banco Monex S.A. Institución de Banca Múltiple Monex Grupo Financiero y Mj Promotora Mexicana Sociedad Anónima Capital Variable y Díaz Torres Mauricio y González y González Luis Germán y Echegaray Santander Claudia Elena. Ord. Civil no Publ. del 13- 12- 24. 2 Acdos. Núm. Exp. 813/2024.

Rodríguez Zavala Ana María vs. Noguez Galicia Eduardo. Ord. Civil 1 Acdo. Núm. Exp. 791/2024.

Salazar Torres Juan Manuel vs. Monroy Bedolla Gonzalo. Ord. Civil no Publ. del 13- 12- 24. 1 Acdo. Núm. Exp. 455/2024.

Salcedo Ávila María Elvira hoy Celayo Martínez Fernando y López Rincón Amada Araceli vs. De Jesús Ortega y Blanco de Colín María Teresa También Conocido como Teresa Ortega Blanco de Colín, José Luis Colín Reyes su Sucesión y Teresa Rita Colín Ortega También Conocida como Teresa Colín Ortega. Especial Hipotecario Civil no Publ. del 13- 12- 24. 1 Acdo. Núm. Exp. 1295/2019 Tomo IV.

Saldaña Muñoz Rafael vs. Héctor Amado López Álvarez. Especial Hipotecario Civil Acuerdo. 1 Acdo. Núm. Exp. 651/2020 Tomo Dos.

Sandoval Bernal Flor vs. Aguilar Lázaro José Luis. Ord. Civil Acuerdo. 1 Acdo. Núm. Exp. 1023/2024.

Secreto. Ord. Civil Incompetencia. 1 Acdo. Núm. Exp. 1779/2024.

Secreto. Providencias Precautorias Civil Incompetencia. 1 Acdo. Núm. Exp. 1811/2024.

Sociedad Hipotecaria Federal Sociedad Nacional de Crédito Institución de Banca de Desarrollo en su Carácter de Fiduciario Sustituto del Fondo de Operación y Financiamiento Bancario a la Vivienda (Fovi) vs. Quintero Muga y Daniel Zárate Lara. Karina Trinidad. Especial Hipotecario Civil Acuerdo. 1 Acdo. en Expedientillo. Núm. Exp. 21/2011 Expedientillo.

Sociedad Hipotecaria Federal, S.N.C., Institución de Banca de Desarrollo en su Carácter de Fiduciario Sustituto del Fondo de Operaciones y Financiamiento Bancario a la Vivienda (Fovi) vs. Bárcenas Ramírez Francisco Javier y Pinedo Esquivel Claudia. Especial Hipotecario Civil Acuerdo. 1 Acdo. en Expedientillo. Núm. Exp. 643/2014.

Sociedad Hipotecaria Federal, S. N. C vs. María del Rosario Hernández Rodríguez. Especial Hipotecario Civil Acuerdo. 1 Acdo. Núm. Exp. 325/2011.

Sociedad Hipotecaria Federal, S.N.C. Institución de Banca de Desarrollo en su Carácter de Fiduciario Sustituto del Banco de México en el Fideicomiso Denominado Fondo de Operaciones y Financieamiento Bancario a la Vivienda (Fovi) vs. Lilián Beatriz Aguilar Acosta. Ord. Civil Acuerdo. 1 Acdo. en Expedientillo. Núm. Exp. 685/2011 Expedientillo.

Sociedad Hipotecaria Federal, Sociedad Nacional de Crédito, (S. N. C), Institución de Banca de Desarrollo en su Carácter de Fiduciario Sustituto de Fondo de Operación y Financiamiento Bancario a la Vivienda (Fovi) antes de Banco de México vs. Martha Mayorga Trejo. Especial Hipotecario Civil Acuerdo. 1 Acdo. en Expedientillo. Núm. Exp. 481/2012 Expedientillo.

Soto Ortiz María Josefina vs. Salinas Juárez Carlos Eduardo y Gobierno de la Ciudad de México. Ord. Civil Desechamiento. 1 Acdo. Núm. Exp. 1575/2024.

Toyota Financial Services México S.A. de C.V. vs. Peña Miranda Raúl. Ejecutivo Mercantil Acuerdo. 1 Acdo. Núm. Exp. 853/2022.

Trujillo Caballero María Guillermina vs. Delgado Ortiz Carlos su Sucesión y Quien También Acostumbra a Usar Indistintamente el Nombre de Carlos Delgado y Ortiz. Ord. Civil Auto no Publ. del 12- 12- 2024. 2 Acdos. Núm. Exp. 1517/2024.

Unión de Crédito de la Industria Litografica, S.A. de C.V. vs. Coyote López Guadalupe. Especial Hipotecario Civil no Publ. 13- 12- 24. 1 Acdo. Núm. Exp. 645/2015 Tomo II.

Velázquez Galindo Martín vs. Echevarría Hurtado Federico Guillermo y Salazar Jiménez Manuel y C Director del Registro Público de la Propiedad y de Comercio de la Ciudad de México. Ord. Civil Admisión. 1 Acdo. Núm. Exp. 1633/2024.

De Jesús Romero Cloudmaria Teresa vs. Santiago Contreras Juan Fidencio. Controversias de Arrendamiento Civil no Publ. del 11- 12- 24. 1 Acdo. Núm. Exp. 45/2021.

La Lugarda S.A. de C.V. vs. Intzin Girón Miguel. Controversias de Arrendamiento Civil no Publ. del 13- 12- 2024. 1 Acdo. Núm. Exp. 1631/2024.

SOLO CONSULTA
SOLO CONSULTA
SOLO CONSULTA

NO PUBLICADOS

Ahumada y Otero Rogelio Quien También Se Le Conoce como Rogelio Ahumada Otero vs. Muebles Standard, S.A. de C.V. y Samuel Sandler Zack. Controversias de Arrendamiento Civil Auto-Amparo no Publ. del 13- 12- 2024. 1 Acdo. en Amparo. Núm. Exp. 1057/2019 Amparo 960/2024.

Arzave Bernal Juan Ignacio y Aguilar Vigueras Lilián vs. Garnica Mejía Raúl su Sucesión y Hernández Cuadros Edith. Ord. Civil Desechamiento. no Publ. del 13- 12- 2024. 1 Acdo. Núm. Exp. 1525/2024.

Azpeitia Castillo Ana Fabiola vs. Azpeitia Rodríguez Isidro y Rodríguez Rivera Yolanda y Azpeitia Martínez Julio y Castillo Hernández Angelina. Ord. Civil Desechamiento. no Publ. del 13- 12- 2024. 1 Acdo. Núm. Exp. 1699/2024.

Banco Santander México Sociedad Anónima Institución de Banca Múltiple Grupo Financiero Santander México vs. Brown García Celiz Juan Manuel. Ejecutivo Civil Incompetencia. no Publ. del 11- 12- 2024. 1 Acdo. Núm. Exp. 1747/2024.

Banco Santander México, S.A., Institución de Banca Múltiple, Grupo Financiero Santander México vs. Torres Ferraez Dulce María. Especial Hipotecario Civil Admisión. no Publ. del 12- 12- 2024. 1 Acdo. Núm. Exp. 1643/2024.

Barrera Flores Hugo vs. Barrera Flores Edith y Laurenes Díaz Frank Alberto. Ord. Civil Auto- Amparo no Publ. del 13- 12- 2024. 2 Acdos. Núm. Exp. 1173/2022.

Cándido Hernández María del Pilar vs. Cándido Hernández María del Carmen y Favela Vda. de Cándido Francisca. Ord. Civil Admisión. no Publ. del 12- 12- 2024. 1 Acdo. Núm. Exp. 1739/2024.

Cardona Zavala Hugo Raúl vs. Velázquez Pineda Adán y Rodríguez Ávalos Rosa María y Rosiles Rodríguez María Elena Erendy. Ord. Civil Admisión. no Publ. del 11- 12- 2024. 1 Acdo. Núm. Exp. 1721/2024.

Casas Solano Karina. Especial Hipotecario Civil Desechamiento. no Publ. del 11- 12- 2024. 2 Acdos. Núm. Exp. 1515/2024.

Chávez Lugo Sandra vs. Morales Quintana Óscar Antonio. Ord. Civil Prevención. no Publ. del 11- 12- 2024. 1 Acdo. Núm. Exp. 1729/2024.

Cid Alonso Yolanda y Rodríguez Cid Carlos y Rodríguez Cid Judith y Rodríguez Cid Norberta y Rodríguez Cid María vs. Seguros Afirme S.A. de C.V. Afirme Grupo Financiero. Ord. Civil no Publ. del 12/12/2024. 1 Acdo. Núm. Exp. 1145/2024.

Cortés Torres Salvador y Moreno Ochoa Patricia y Martínez Mota Paula y Camargo Rodríguez María Ascensión y Carmona Franco Georgina y Morales Juárez Melitón y López Sánchez Pamela Itzel Alyn y López Murillo David y Sánchez Ojeda Rosario y Sánchez Horta María Estela y Sánchez Horta María de la Luz y Arenas Guatemala Juan de Dios y Álvarez Anaya Alma Érika y Porfirio Hernández Maura y Montes Antonio Miriam Alejandra y Rocha Martínez Enrique y Álvarez Martínez Francisco Alberto y Álvarez Anaya Juan Carlos y Salinas Hernández Estela y Salinas Labastida Guadalupe y Álvarez Hernández Gisela Flabia y Guia Méndez Martha Alicia y Melo Moreno Alma Delia y Cervantes López Yolanda y Alonso Guzmán María de la Luz y Salinas Labastida María Isabel vs. José Muñiz Francisco. Ord. Civil Prevención. no Publ. del 13- 12- 2024. 1 Acdo. Núm. Exp. 1767/2024.

Díaz Rosas María Elena y Díaz Rosas Rufina y Díaz Rosas María Elisa y Díaz Rosas Elba María y de la Rosa Sandoval Alma Rosa y Díaz de la Rosa Alex Yael vs. Díaz Hernández Jonathan Iván y Díaz Hernández Edgar Antonio y Hernández Rivera Alejandro y Saldívar Garnica Óscar Antonio. Ord. Civil Desechamiento. no Publ. del 13- 12- 2024. 1 Acdo. Núm. Exp. 1591/2024.

Escartin Gómez Julio vs. Miranda Morales Lucino, su Sucesión. Ejecutivo Mercantil no Publ. 13- 12- 2024. 3 Acdos. en Otros. Núm. Exp. 163/2014 Tomo IV.

Flores Vázquez Marco Antonio. Juris. Voluntaria Civil Desechamiento. no Publ. del 13- 12- 2024. 2 Acdos. Núm. Exp. 1639/2024.

Franco Bourland José Roberto y Rebecca Elizabeth Franco y Bourland vs. Gabriel Acosta Sierra; Juan Enrique Barajas Gómez; Licenciado Alfredo G. Miranda Solano Notario Público Número 144 del Distrito Federal; Licenciado Jorge Sánchez Pruneda, Notario Público Número 127 del Distrito Federal y C. Director del Registro Público de la Propiedad y de Comercio del Distrito Federal. Ord. Civil no Publ. 13- 12- 2024. 1 Acdo. Núm. Exp. 175/2016 Tomo II.

Galicia Jiménez Manuel vs. Palma Rodríguez Ubaldo. Ord. Civil Admisión. no Publ. del 12- 12- 2024. 1 Acdo. Núm. Exp. 1369/2024.

González Bustos Roberto Ernesto vs. Téllez Torrez Silvia Yazmín. Juris. Voluntaria Civil Prevención. no Publ. del 11- 12- 2024. 1 Acdo. Núm. Exp. 1731/2024.

Grijalva Márquez Jorge Alejandro, Márquez Chávez María de Lourdes, Natanael Grijalva Márquez y Grijalva Márquez Guadalupe Alberto vs. Grupo Mexicano de Seguros S.A. de C.V. Ord. Civil no Publ. 13- 12- 2024. 1 Acdo. Núm. Exp. 393/2021 Tomo III.

Grupo Constructor Guerra T S.A. de C.V. vs. Constructora y Edificadora Gia a S.A. de C.V. y Aseguradora Aserta S.A. de C.V. Grupo Financiero Aserta. Ord. Civil Incompetencia. no Publ. del 13- 12- 2024. 1 Acdo. Núm. Exp. 1769/2024.

Grupo Himesa S.A. Promotora de Inversión de Capital Variable vs. García Barrera Javier. Ord. Mercantil Incompetencia. no Publ. del 12- 12- 2024. 1 Acdo. Núm. Exp. 1751/2024.

Guerrero Campos Mario vs. Ridom S.A. de C.V. y Qualitas Compañía de Seguros S.A. de C.V. y Seguros Afirme S.A. de C.V. Afirme Grupo Financiero. Ord. Civil Prevención. no Publ. del 10- 12- 2024. 1 Acdo. Núm. Exp. 1709/2024.

Guerrero Ramos María Irene Godeleva vs. Marcos Bermeo José Alberto. Ord. Civil Admisión. no Publ. del 12- 12- 2024. 1 Acdo. Núm. Exp. 1745/2024.

Hemar Logistic S de R.L. de C.V. vs. García Colmenero Salomón y Lara García Rosaura. Especial Hipotecario Civil no Publ. del 13- 12- 2024. 2 Acdos. Núm. Exp. 1355/2024.

HSBC México S.A. Institución de Banca Múltiple Grupo Financiero HSBC vs. Martínez Pacheco Juan Gabriel. Especial Hipotecario Civil Incompetencia. no Publ. del 11- 12- 2024. 1 Acdo. Núm. Exp. 1749/2024.

Huerta Béjar María y Huerta Béjar Eleuterio vs. Domínguez Reséndiz Miguel Ángel, Domínguez Sánchez Ángel y Domínguez Mancilla Manuel su Sucesión. Controversias de Arrendamiento Civil no Publ. 13- 12- 2024. 1 Acdo. Núm. Exp. 359/2020 Tomo II 06- 11- 2024.

Instituto del Fondo Nacional de la Vivienda para los Trabajadores vs. Cariño Arzaba Lino. Especial Hipotecario Civil Prevención. no Publ. del 11- 12- 2024. 1 Acdo. Núm. Exp. 1415/2024.

Juárez Ramírez Carmen vs. Hernández Huerta Roberto y Bermúdez Maldonado Leonor. Ord. Civil Admisión. no Publ. del 10- 12- 2024. 1 Acdo. Núm. Exp. 1707/2024.

Juárez Velázquez Verónica vs. Mercedes Benz México S de R.L. de C.V. y Automotriz Hermer S.A. de C.V. y Cesvi México S.A. Medios Preparatorios Civil Desechamiento. no Publ. del 13- 12- 2024. 1 Acdo. Núm. Exp. 1595/2024.

Lara Reyes Zita y Martínez Lara Gladys vs. Grupo Mexicano de Seguros S.A. de C.V. Ord. Civil no Publ. del 10- 12- 2024. 1 Acdo. Núm. Exp. 1705/2024.

Ledesma Hernández Alejandra vs. Lozano Durán José Antonio y C Director del Registro Público de la Propiedad y del Comercio de la Ciudad de México. Ord. Civil no Publ. 13- 12- 2024. 1 Acdo. Núm. Exp. 181/2022.

Ledezma Teja Adriana vs. Teja Espinosa Ana María y Inmobiliaria Ycomercial Bustamante S.A. de C.V. Incobusa y Instituto de la Fundación Registral del Estado de México. Ord. Civil Incompetencia. no Publ. del 12- 12- 2024. 1 Acdo. Núm. Exp. 1753/2024.

Lira Morales María de Lourdes vs. Afore Banamex S.A. de C.V. Juris. Voluntaria Civil Incompetencia. no Publ. del 10- 12- 2024. 1 Acdo. Núm. Exp. 1711/2024.

Marmolejo Mondragón Francisco Gerardo vs. Guerrero Alfaro Laura Carlota. Ord. Mercantil Auto no Publ. del 11- 12- 2024. 1 Acdo. Núm. Exp. 1743/2024.

Masad Abdulaziz D Altamimi vs. Navarro Gómez Melissa y Casillas Rico Mildred Marlan y Espinoza González Dayane Chrissel. Ord. Civil Prevención. no Publ. del 10- 12- 2024. 1 Acdo. Núm. Exp. 1713/2024.

Maxcapital Intercontinental, S.A. P. I. de C.V., Sofom, Enr vs. S & Lc Personnel Management, S.A. de C.V. y Sistemas Integrales de Ingeniería, Mercadotecnia y Publicidad, S.A. de C.V. Especial Hipotecario Civil Auto- Amparo no Publ. del 12- 12- 2024. 1 Acdo. Núm. Exp. 163/2023 Tomo II 06- 11- 24.

Mellado Ochoa Juana vs. Administración Camionera de Nayarit S.A. de C.V. y Qualitas Compañía de Seguros S.A. de C.V. Ord. Mercantil no Publ. 13- 12- 2024. 1 Acdo. Núm. Exp. 233/2020 Tomo II.

Peláez Uribe Jaime Antonio vs. Ruesga Bermúdez Alejandro. Ord. Civil no Publ. 13- 12- 2024. 1 Acdo. Núm. Exp. 563/2018 Tomo II.

SOLO CONSULTA SOLO CONSULTA SOLO CONSULTA

Quezadas Gómez Marco Antonio vs. Bravo Ibarra Fernando. Ord. Civil Prevención. no Publ. del 12- 12- 2024. 1 Acdo. Núm. Exp. 1755/2024.

Ramírez Cardador Martha Elena vs. Piña Sánchez Rogelio y C Director del Registro Público de la Propiedad y del Comercio de la Ciudad de México. Ord. Civil Prevención. no Publ. del 11- 12- 2024. 1 Acdo. Núm. Exp. 1723/2024.

Ramírez González Miguel Ángel vs. Alternativa Sustentable Casa Bruna S.A. de C.V. y Hernández Sasso Juan Pablo Francisco y Pares Arce Ricardo Luis y Casas Reséndiz Junuen y Registro Público de la Propiedad y del Comercio de la Ciudad de México y Notaria Pública 24 de la Ciudad de México. Ord. Mercantil Desechamiento. no Publ. del 13- 12- 2024. 1 Acdo. Núm. Exp. 1603/2024.

Remigio Medina Catalina vs. Grupo Nacional Provincial Sab. Ord. Civil Prevención. no Publ. del 13- 12- 2024. 1 Acdo. Núm. Exp. 1759/2024.

Rivera Martínez Patricia vs. Real Ortega de Rueda Margarita y misma que También Utiliza el Nombre de Margarita Real Ortega y C Director del Registro Público de la Propiedad y del Comercio de la Ciudad de México. Ord. Civil Prevención. no Publ. del 12- 12- 2024. 1 Acdo. Núm. Exp. 1741/2024.

Rojas Alvarado Carmen vs. Medrano Ruíz Santos Ramses y Mendoza Cortés Yoselyne. Ord. Civil Prevención. no Publ. del 13- 12- 2024. 1 Acdo. Núm. Exp. 1765/2024.

Romero Cruz Arcadio vs. Martínez Valdez Maricela. Controversias de Arrendamiento Civil Admisión. no Publ. del 13- 12- 2024. 1 Acdo. Núm. Exp. 1619/2024.

Romero Sánchez Ana Laura vs. Sánchez Zavala Cruz y Sánchez Zavala María Inés. Ord. Civil Incompetencia. no Publ. del 11- 12- 2024. 1 Acdo. Núm. Exp. 1735/2024.

Rueda Valencia Eduardo vs. Sandoval Balanzario Miguel Antonio y y/o Centro Hospitalario Patriotismo S.A. de C.V. Ord. Civil Prevención. no Publ. del 13- 12- 2024. 1 Acdo. Núm. Exp. 1763/2024.

Scotiabank Inverlat S.A. Institución de Banca Múltiple Grupo Financiero Scotiabank Inverlat vs. Villanueva Fonseca Abigael y Martínez Zamora Maribel. Especial Hipotecario Civil Incompetencia. no Publ. del 13- 12- 2024. 1 Acdo. Núm. Exp. 1761/2024.

Scotiabank Inverlat S.A. Institución de Banca Múltiple Grupo Financiero Scotiabank Inverlat vs. Villegas Balsa Eduardo. Vía de Apremio Civil Prevención. no Publ. del 13- 12- 2024. 1 Acdo. Núm. Exp. 1567/2024.

Secreto. Ejecutivo Mercantil no Publ. 13- 12- 2024. 1 Acdo. Núm. Exp. 59/2023.

Televisa S de R.L. de C.V. vs. Servicios Comerciales Amazon México de R.L. de C.V. Providencias Precautorias Mercantil Auto- Amparo no Publ. del 13- 12- 2024. 2 Acdos. en Amparo. Núm. Exp. 803/2024 Amparo 945/2024 - V.

Tokio Marine Hcc México Compañía Afianzadora S.A. de C.V. vs. Grupo de Ingeniería y Comercial Buma S.A. de C.V. Especial de Fianzas Mercantil no Publ. del 12- 12- 2024. 1 Acdo. Núm. Exp. 1757/2024.

Torres Villa Óscar vs. Paz Díaz Lidia. Ord. Civil Desechamiento. no Publ. del 13- 12- 2024. 1 Acdo. Núm. Exp. 1573/2024.

Tovar Sandoval Ismael y Bello Morales Estela vs. Tovar Bernal Diana y Tovar Bernal Adrián y Tovar Bernal Juan Carlos. Ord. Civil Admisión. no Publ. del 12- 12- 2024. 1 Acdo. Núm. Exp. 1737/2024.

Vázquez Ávila Tania Lina y Llanos Flores Karla Magdiel y Pedroza Chávez Nahomi Michelle y Valdez López Olga María y Chávez Córdova Daniela y Sánchez Zaldo María Fernanda y Loano Tovalin Paola y Pedroza Chávez Érika Saori y Pacheco Elvira Nadia y Villalobos Ávila Dafne Yamile y Brum Iturralde Dafne Paola y Loredo Mora Yadira Xiomara y López Paola Reyna y Hernández Vera Michelle Citlali y Salazar Ávila Érika Valeria y Hernández Salazar Inés Marlene y García Hernández Taysha Shade y Suárez Trujillo Deyna Alondra y Olivares Arredondo Cinthia Jéssica y Zamudio Guzmán Daniela Michell y Millán Meléndez Montserrat Valentina y García Garcés Marlen y García Hernández Leticia Cristina y Machuca Morales Karla Inés y Barbosa Venegas Ana María y Contreras Hernández Ilse vs. Barrera Sánchez César y Federación Mexicana de Futbol Americano (Fmfa) y Guevara Espinoza Ana Gabriela. Ord. Civil Incompetencia. no Publ. del 11- 12- 2024. 1 Acdo. Núm. Exp. 1727/2024.

Vega Gómez Sagrario Monserrat vs. Rossette Gordillo María Fidalma. Ord. Civil Prevención. no Publ. del 10- 12- 2024. 1 Acdo. Núm. Exp. 1717/2024.

Vfs México, S.A. de C.V. S. O. F. O. M. E. N. R vs. Valdezo S.A. de C.V. y Valdez Osuna Arturo. Vía de Apremio Civil Admisión. no Publ. del 11- 12- 2024. 1 Acdo. Núm. Exp. 1523/2024.

Villegas Arenas Aurora vs. Villegas Arenas Verónica. Ord. Civil Admisión. no Publ. del 11- 12- 2024. 1 Acdo. Núm. Exp. 1725/2024.

La Lugarda S.A. de C.V. vs. Intzin Girón Miguel. Controversias de Arrendamiento Civil Prevención. no Publ. del 13- 12- 2024. 1 Acdo. Núm. Exp. 1631/2024.

AUDIENCIA

García Gayosso Ángel y García Delgadillo Haide y García Delgadillo Claudia vs. García Gayosso Lucía y García Gayosso María Eugenia. Medios Preparatorios Civil. 1 Audiencia. Núm. Exp. 1155/2024.

SENTENCIAS DEFINITIVAS DEL 7 DE ENERO DEL 2025

Leandro Álvarez Gisela vs. Juárez Vega Martín y Beltrán Oliveros María Guillermina y Ortega Hernández de Bringolg Ana Luisa. Ord. Civil Sen. Def. 1 Núm. Exp. 1107/2022

LA SECRETARIA DE ACUERDOS M.I.
MAESTRA BETINA PÉREZ SALDAÑA

SECRETARÍA "B"
ACUERDOS DEL 7 DE ENERO DEL 2025

Ballesteros Rueda María Teresa Irma y Ballesteros Rueda Irma vs. Rustrian Sánchez Julio Arturo. Controversias de Arrendamiento Civil Contestación de Agravios no Publ. 13- 12- 2024. 1 Acdo. en Otros. Núm. Exp. 642/2023 Tomo II.

Banco Invex Sociedad Anónima Institución de Banca Múltiple Invex Grupo Financiero Única y Exclusivamente en su Carácter de Fiduciario en el Fideicomiso Irrevocable Número 599 vs. Rocha Guzmán Toxkaa Esperanza. Vía de Apremio Civil Auto. 1 Acdo. Núm. Exp. 1616/2024.

Baptista Lucio Andrés vs. General de Seguros, S.A. B., Club de Yates Acapulco, S. C. y Mariscal Asunsolo Mariano. Ord. Civil Auto. 1 Acdo. Núm. Exp. 336/2020 Tomo III.

Bastida Santoyo Reyna Miriam vs. Bizarro Luna Nancy Madeleyne. Controversias de Arrendamiento Civil 1 Acdo. Núm. Exp. 1288/2024.

BBVA Bancomer, S.A. Institución de Banca Múltiple, Grupo Financiero BBVA Bancomer vs. Armando Hernández Martínez. Especial Hipotecario Civil Auto. 1 Acdo. Núm. Exp. 154/2018.

BBVA Bancomer, S.A. Institución de Banca Múltiple, Grupo Financiero BBVA Bancomer vs. Olmos Trejo María Luisa. Especial Hipotecario Civil Auto. 2 Acdos. en Expedientillo. Núm. Exp. 816/2013 Expdllo. 07- 01- 2025.

Ci Banco, S.A., Institución de Banca Múltiple, en su Carácter de Fiduciaria en el Fideicomiso F/00853 vs. Wcap Energy Sapi de C.V. Ejecutivo Mercantil Auto. 2 Acdos. Núm. Exp. 1358/2019 Tomo V 04- 12- 2024.

Covarrubias López Miriam Yazmín vs. Román Miranda Perla Alondra. Ord. Civil Auto. 1 Acdo. Núm. Exp. 1412/2024.

Cuéllar Vázquez Marisela vs. Cuéllar Vázquez Eduardo. Controversias de Arrendamiento Civil Contestación Agravios no Publ. 13- 12- 2024. 1 Acdo. Núm. Exp. 888/2024.

Gm Financial de México S.A. de C.V. Sociedad Financiera de Objeto Múltiple Entidad Regulada vs. Fernández López Alfredo. Ejecutivo Mercantil Auto. 1 Acdo. en Expedientillo. Núm. Exp. 1146/2023 Expedientillo.

Hernández Martínez Roberto vs. Pérez Hernández Julio Carlos. Ord. Civil Auto. 1 Acdo. Núm. Exp. 1354/2019 Tomo III.

HSBC México Sociedad Anónima vs. Catillo González Cuatemoc. Especial Hipotecario Civil Auto. 1 Acdo. Núm. Exp. 1286/2024.

Instituto de Seguridad y Servicios Sociales de Los Trabajadores del Estado (Issste) vs. Liceaga Cabriada Carlos. Especial Hipotecario Civil Auto. 1 Acdo. en Expedientillo. Núm. Exp. 914/2011 Expedientillo.

Instituto de Seguridad y Servicios Sociales de Los Trabajadores del Estado a Través de su Fondo de la Vivienda Fovissste vs. López Lezama Iván. Especial Hipotecario Civil Auto. 1 Acdo. Núm. Exp. 1500/2024.

Instituto del Fondo Nacional de la Vivienda para los Trabajadores Infonavit vs. Reséndiz Vega Alma Rosa. Especial Hipotecario Civil Auto. 1 Acdo. Núm. Exp. 1222/2024.

Instituto del Fondo Nacional de la Vivienda para los Trabajadores Infonavit vs. Vázquez Caballero Francisco. Especial Hipotecario Civil Auto. 1 Acdo. Núm. Exp. 1296/2024.

SOLO CONSULTA
SOLO CONSULTA
SOLO CONSULTA

Instituto del Fondo Nacional de la Vivienda para los Trabajadores vs. Correa Arias María del Carmen. Especial Hipotecario Civil Auto. 1 Acdo. Núm. Exp. 1168/2024.

Instituto del Fondo Nacional de la Vivienda para los Trabajadores vs. Gómez Salazar Jimena. Especial Hipotecario Civil Auto. 1 Acdo. Núm. Exp. 1396/2024.

Instituto del Fondo Nacional de la Vivienda para los Trabajadores vs. Rosales Vázquez Gustavo. Especial Hipotecario Civil Auto. 1 Acdo. Núm. Exp. 1416/2024.

Macedo Sosa José Luis vs. Carrillo de Osalde Antonia su Sucesión y Osalde Medina Héctor su Sucesión. Ord. Civil Desechamiento. 1 Acdo. Núm. Exp. 1292/2024.

Mejía Segovia Ismael vs. Flores Maldonado Germán y Martínez Reyes de Flores Celia y Flores Maldonado Ernesto y Márquez Romero de Flores Francisca y Flores Maldonado Enrique y Calderón Aguirre de Flores Susana y Registro Público de la Propiedad y de Comercio de la Ciudad de México. Ord. Civil Auto. 7 Acdos. Núm. Exp. 1386/2024.

Olivares Pérez Miriam vs. Clínica Al y Alvarado Torres Alejandra Guadalupe. Ord. Civil Auto. 1 Acdo. Núm. Exp. 592/2021 Tomo II.

Operadora U, S.A. de C.V. vs. La Cochera de Ibarra, S.A. de C.V. Ord. Civil Auto. 1 Acdo. Núm. Exp. 124/2020 Tomo Ix.

Páez González Mercedes Guadalupe vs. Policarpo Páez Hernández y Magdalena Granados de Páez. Ord. Civil Auto. 1 Acdo. en Expedientillo. Núm. Exp. 116/2018 Expedientillo.

Pérez de León Ocampo Nina y Pérez de León Ocampo Jorge David vs. Inventario Bienes Raíces, S.A. de C.V. y Kisel Laiter Salomón y Welch Kanarek Raquel. Controversias de Arrendamiento Civil Auto. 2 Acdos. Núm. Exp. 362/2021 Tomo IV.

Secreto. Ejecutivo Mercantil Auto. 1 Acdo. Núm. Exp. 1284/2018 Tomo II.

Secreto. Ejecutivo Mercantil Auto. 1 Acdo. Núm. Exp. 244/2023.

Secreto. Ejecutivo Mercantil Auto. 1 Acdo. Núm. Exp. 420/2024.

Secreto. Ejecutivo Mercantil Auto. 1 Acdo. Núm. Exp. 474/2021 Tomo II.

Secreto. Ord. Civil Auto. 1 Acdo. Núm. Exp. 516/2024.

Secreto. Ejecutivo Mercantil Auto. 1 Acdo. Núm. Exp. 544/2019 Tomo II.

Secreto. Ejecutivo Mercantil 1 Acdo. Núm. Exp. 620/2024 Tomo II 24- 10- 2024.

MAL PUBLICADOS

Banco Mercantil del Norte, S.A., Institución de Banca Múltiple Grupo Financiero Banorte vs. Jiménez Pool Dulce Noemí. Especial Hipotecario Civil mal Publ. 13- 12- 2024. 1 Acdo. Núm. Exp. 1310/2019 Tomo II 11- 10- 2024.

NO PUBLICADOS

Ckd Activos 7, Sociedad Anónima Promotora de Inversión de Capital Variable vs. Peón Ayuso Fernando. Especial Hipotecario Civil no Publ. 13- 12- 2024. 2 Acdos. Núm. Exp. 548/2013 Tomo II 13- 12- 2024.

Banco Invex S.A. Institución de Banca Múltiple Invex Grupo Financiero Fiduciario en su Carácter de Fiduciario del Fideicomiso Número 1301 vs. Montiel Tejeda Claudia. Especial Hipotecario Civil no Publ. 13- 12- 2024. 1 Acdo. Núm. Exp. 372/2020.

Banco Invex, S.A., Institución de Banca Múltiple, Invex Grupo Financiero, Fiduciario, en su Carácter de Fiduciario del Fideicomiso Irrevocable de Administración Identificado Con el Número 1301 vs. Villeda Reséndiz Margarita. Vía de Apremio Civil no Publ. 13- 12- 2024. 1 Acdo. Núm. Exp. 998/2019.

Banco Mercantil del Norte, S.A., Institución de Banca Múltiple, Grupo Financiero Banorte vs. Maya Cedillo Antonio. Especial Hipotecario Civil no Publ. 13- 12- 2024. 1 Acdo. Núm. Exp. 482/2008.

Banco Mercantil del Norte, S.A., Institución de Banca Múltiple, Grupo Financiero Banorte, antes BBVA Bancomer S.A. Institución de Banca Múltiple Grupo Financiero BBVA Bancomer vs. Oralia Cardoso Ojeda. Especial Hipotecario Civil no Publ. 13- 12- 2024. 1 Acdo. Núm. Exp. 1216/2018 Tomo II.

Banco Mercantil del Norte, S.A., Institución de Banca Múltiple, Grupo Financiero Banorte vs. Grupo Supeditel, S.A. de C.V., Eva España Vizarro y Nicolás Santelis Morales. Ejecutivo Mercantil no Publ. 13- 12- 2024. 1 Acdo. Núm. Exp. 752/2017 Tomo III.

Banco Mercantil del Norte, S.A., Institución de Banca Múltiple, Grupo Financiero Banorte vs. José Alfredo Figueroa Romero y Patricia April Sepúlveda Alonso. Especial Hipotecario Civil Auto. 1 Acdo. Núm. Exp. 1646/2010 Tomo III.

Banco Mercantil del Norte, Sociedad Anónima, Institución de Banca Múltiple, Grupo Financiero Banorte vs. Reséndiz Tienda Berenice. Juris. Voluntaria Civil Acuerdo. 1 Acdo. Núm. Exp. 1436/2024.

Banco Santander México Sociedad Anónima Institución de Banca Múltiple Grupo Financiero Santander México vs. Cabello Sánchez Víctor Antonio. Especial Hipotecario Civil no Publ. 13- 12- 2024. 1 Acdo. en Otros. Núm. Exp. 676/2021 Tomo II.

Banco Santander México, S.A. Institución de Banca Múltiple, Grupo Financiero Santander México vs. Promotora de Resistencia S.C. de R. L. de C.V., Marcovich Goldberg Abraham, Marcovich Goldberg Elías, Marcovich Goldberg Salomón, Marcovich Goldberg Marcos, Credi Kassin Sara, Schmidt Stern Karen, Schneeweiss Smursz Rebeca Reyna y Soluciones Lumínicas Plus S.C. de R. L. de C.V. Ejecutivo Mercantil No Publ de 05- 12- 2024. 2 Acdos. Núm. Exp. 904/2019 Segundo Tomo.

BBVA Bancomer, S.A., Institución de Banca Múltiple, Grupo Financiero BBVA Bancomer vs. Clavijo Quintana Rocío. Especial Hipotecario Civil no Publ. 13- 12- 2024. 1 Acdo. en Expedientillo. Núm. Exp. 906/2017 Expedientillo.

BBVA México S.A. Institución de Banca Múltiple Grupo Financiero BBVA México vs. Malagón Álvarez Daniel. Especial Hipotecario Civil no Publ. 13- 12- 2024. 1 Acdo. en Expedientillo. Núm. Exp. 1186/2023 Expedientillo. 12- 12- 2024.

BBVA México, S.A., Institución de Banca Múltiple, Grupo Financiero BBVA México vs. Almeyda Bautista Roberto Luis Ramón. Especial Hipotecario Civil no Publ. 13- 12- 2024. 1 Acdo. Núm. Exp. 434/2023.

Cabello Tapia Víctor Javier vs. Mendoza Ruíz (su Sucesión) Agustín y Sánchez Galicia Juana y También Conocida como Juana Sánchez de Mendoza. Ord. Civil no Publ. 13- 12- 2024. 4 Acdos. Núm. Exp. 906/2022.

Castilleros García Karla Denisse vs. Gabriela Concepción Garza Gutiérrez. Especial Hipotecario Civil no Publ. 13- 12- 2024. 1 Acdo. en Expedientillo. Núm. Exp. 834/2015 Expdllo. 13- 12- 2024.

Ckd Activos 7 Sociedad Anónima Promotora de Capital Variable vs. Ramírez Raya Jesús Sebastián y Solano Jiménez María Ana. Juris. Voluntaria Civil Admisorio. 1 Acdo. Núm. Exp. 1498/2024.

Cocom May Santos Isidro y Poot Pool Silvia Carolina y por Propio Derecho y en Representación de Los Menores L. G., S. F. L. y L. C. todos de Apellidos Cocom Poot vs. Hdi Seguros S.A. de C.V. Ord. Civil no Publ. 09- 12- 2024. 2 Acdos. Núm. Exp. 168/2023 Tomo IV 07- 11- 2024.

Comercializadora Golmex de México, S.A. de C.V. vs. Distribuidora Llazu Natural, S.A. de C.V. Ord. Civil Recurso Apel. no Publ. 13- 12- 2024. 1 Acdo. Núm. Exp. 264/2019.

Corona Navarro Adrián Enrique vs. Gutiérrez Márquez Susana y Susana Gutiérrez Márquez de Santa Cruz. Ord. Civil Prevención. 1 Acdo. Núm. Exp. 1714/2024.

Cruz Ortega Jeok Alfredo vs. Mario Alberto Juárez Herrera. Especial Hipotecario Civil no Publ. 13- 12- 2024. 1 Acdo. en Expedientillo. Núm. Exp. 1258/2018 Expedientillo. 11- 12- 2024.

Cuéllar Luis vs. Valencia Martínez Lucía. Ord. Civil no Publ. 13- 12- 2024. 1 Acdo. Núm. Exp. 978/2022.

Farfán Heredia Filemón y Pérez Velázquez Griselda vs. Scotiabank Inverlat S.A. Institución de Banca Múltiple Grupo Financiero Inverlat. Especial Hipotecario Civil No Publ de 11- 12- 2024. 1 Acdo. Núm. Exp. 1624/2024.

Flores Juárez Julián y Flores García Yolanda Guillermina y Flores García María de Los Ángeles vs. Hernández García Antonio y Hernández García Juan Manuel y Hernández García Luis Manuel y C Director del Registro Público de la Propiedad y de Comercio de la Ciudad de México y Notario Público 234 a Través del Licenciado Héctor Trejo Arias y Notario 53 de la Ciudad de México a Través del Licenciado Rogelio Rodrigo Orozco Pérez. Ord. Civil Acuerdo. 1 Acdo. Núm. Exp. 1312/2024.

García Fuentes Erick Melvin vs. Martínez Cruz María del Rocío. Ord. Civil Admisorio. 1 Acdo. Núm. Exp. 1696/2024.

Gómez Revilla María Cecilia su Sucesión vs. Martínez Mendoza Armando. Ord. Civil Acuerdo. 1 Acdo. Núm. Exp. 1732/2024.

González Echandi Juan Miguel vs. Grupo Inmobiliario Ksa Metropolitana S a Promotora de Inversión de C V y Deutsche Bank México S a Institución de Banca Múltiple Única y Exclusivamente como Fiduciario del Fideicomiso Proyecto M- Insurgents F/764. Especial Hipotecario Civil Desahogo de Vista 29- 11- 2024 no Publ. 13- 12- 2024. 1 Acdo. Núm. Exp. 1196/2018 Tomo IV Terc. Excl. de Dominio07- 10- 2024.

SOLO CONSULTA
SOLO CONSULTA
SOLO CONSULTA

Hernández Aparicio Marcelina vs. Seguros Inbursa S.A. Grupo Financiero Inbursa. Ord. Civil Prevención. 1 Acdo. Núm. Exp. 1736/2024.

Hernández Moreno Elfego Alejandro vs. Domínguez Mendoza Carlos Alejandro. Controversias de Arrendamiento Civil no Publ. del 13/12/2024. 1 Acdo. Núm. Exp. 1360/2024.

Hernández Vargas Eduardo vs. Intermediación Inmobiliaria Gutza S.A. de C.V. Ord. Civil Prevención. 1 Acdo. Núm. Exp. 1688/2024.

HSBC México S.A. Institución de Banca Múltiple Grupo Financiero HSBC División Fiduciaria en su Carácter de Fiduciario en el Fideicomiso Número F/234036 vs. González Vázquez Luis Alberto. Juris. Voluntaria Civil no Publ. 13- 12- 2024. 1 Acdo. Núm. Exp. 1670/2024.

HSBC México, S.A., Institución de Banca Múltiple, Grupo Financiero HSBC, División Fiduciaria, en su Carácter de Fiduciario en el Fideicomiso Número F/262757 vs. Noé Alvarado Patiño. Especial Hipotecario Civil no Publ. 11- 12- 2024. 1 Acdo. Núm. Exp. 1102/2016.

Ingeniería Aplicada e Instalaciones Gc S.A. de C.V. vs. Odis Asversa S.A. de C.V. Juris. Voluntaria Civil no Publ. 13- 12- 2024. 1 Acdo. Núm. Exp. 840/2024.

Instituto de Seguridad Social para las Fuerzas Armadas Mexicanas vs. Reyes López Darío y Candelario Jaramillo Heidi Virginia. Especial Hipotecario Civil No Publ de 11- 12- 2024. 1 Acdo. Núm. Exp. 1614/2024.

Instituto del Fondo Nacional de la Vivienda para los Trabajadores Infonavit vs. Arellano Gracida Agustín. Vía de Apremio Civil no Publ. 11- 12- 2024. 1 Acdo. Núm. Exp. 774/2014.

Instituto del Fondo Nacional de la Vivienda para los Trabajadores Infonavit vs. Gómez Orozco Eduardo y Mora Hernández Ileana Verónica. Especial Hipotecario Civil no Publ. 13- 12- 2024. 1 Acdo. Núm. Exp. 994/2024.

Instituto del Fondo Nacional de la Vivienda para los Trabajadores Infonavit vs. Guerrero Estévez Estela y Cervantes del Oso Gonzalo. Especial Hipotecario Civil Admisorio. 1 Acdo. Núm. Exp. 1298/2024.

Instituto del Fondo Nacional de la Vivienda para los Trabajadores Infonavit vs. Rodríguez Rojas Alejandro. Especial Hipotecario Civil No Publ de 09- 12- 2024. 1 Acdo. Núm. Exp. 1454/2024.

Instituto del Fondo Nacional de la Vivienda para los Trabajadores Infonavit vs. Vega Reyes César Alejandro. Especial Hipotecario Civil no Publ. 13- 12- 2024. 1 Acdo. Núm. Exp. 886/2024.

Instituto del Fondo Nacional de la Vivienda para los Trabajadores vs. Cerón Montes de Oca Luis Fidel. Especial Hipotecario Civil no Publ. 13- 12- 2024. 1 Acdo. Núm. Exp. 1380/2024.

Instituto del Fondo Nacional de la Vivienda para los Trabajadores vs. Duarte Cano Paulina. Especial Hipotecario Civil no Publ. 13- 12- 2024. 1 Acdo. Núm. Exp. 476/2018.

Instituto del Fondo Nacional de la Vivienda para los Trabajadores vs. Hernández Méndez Juventino. Especial Hipotecario Civil no Publ. 13- 12- 2024. 2 Acdos. Núm. Exp. 1392/2024.

Instituto del Fondo Nacional de la Vivienda para los Trabajadores vs. Lechuga Aboytes Laura Lizeth. Especial Hipotecario Civil no Publ. 13- 12- 2024. 2 Acdos. Núm. Exp. 1434/2024.

Instituto del Fondo Nacional de la Vivienda para los Trabajadores vs. Neptali Martínez Lázaro. Especial Hipotecario Civil no Publ. 13- 12- 2024. 1 Acdo. Núm. Exp. 1220/2024.

Instituto del Fondo Nacional de la Vivienda para los Trabajadores vs. Razo Hernández Beatriz y Ascencio Morales Marco Antonio. Especial Hipotecario Civil no Publ. 13- 12- 2024. 2 Acdos. Núm. Exp. 1430/2024.

Instituto del Fondo Nacional de la Vivienda para los Trabajadores vs. Torres Reyes María del Socorro. Especial Hipotecario Civil no Publ. 13- 12- 2024. 1 Acdo. Núm. Exp. 1406/2024.

Instituto del Fondo Nacional de la Vivienda para los Trabajaodres vs. Ríos Flores Daniel y Lorena Vicente Muñoz. Especial Hipotecario Civil no Publ. 13- 12- 2024. 1 Acdo. Núm. Exp. 212/2021.

Juárez Alpizar José Luis vs. Galindo Pérez Erendira y Hernández Galindo Jocelyn y Hernández Galindo Danna. Ord. Civil Acuerdo. 1 Acdo. Núm. Exp. 1728/2024.

Juárez Cruz José Manuel vs. Seguros Banorte S.A. de C.V. Grupo Financiero Banorte. Ord. Civil Auto. 4 Acdos. Núm. Exp. 1376/2024.

Lgf Occidente S.A. de C.V. Sofom Enr vs. Mendiola Rivera Eduardo. Ord. Civil Admisorio. 1 Acdo. Núm. Exp. 1704/2024.

Mancera Mondragón Mario Javier vs. Esquivel Olivier Ricardo. Ord. Civil no Publ. 12- 12- 2024. 1 Acdo. Núm. Exp. 304/2024.

Martínez Ramírez Mauricio vs. Agrupación de Charros Regionales de la Villa A.C. Ord. Civil Prevención. 1 Acdo. Núm. Exp. 1718/2024.

Mena Rico Salvador y Mena Rico Francisco Javier y Mena Rico Angélica Patricia y Mena Rico Lydia Yolanda y Mena Rico Elba Leticia y Mena Rico Eduardo vs. Mena Rico Héctor. Ord. Civil Prevención. 1 Acdo. Núm. Exp. 1698/2024.

Moreno Alcázar Benjamín vs. Ramírez Castillo Arturo. Ord. Civil no Publ. 13- 12- 2024. 1 Acdo. en Expedientillo. Núm. Exp. 1422/2024 Expedientillo.

Olmos Villanueva Crescenciano vs. Cortés Gómez Celso y López Barrera Margarita. Ord. Civil Admisorio. 1 Acdo. Núm. Exp. 1692/2024.

Ortega Pérez Laura Angélica y Olivares Ortega Virginia Yamile vs. Profesionistas Asociados, S. C. Ord. Civil no Publ. 13- 12- 2024. 3 Acdos. Núm. Exp. 738/2024.

Palma Guardado María Teresa vs. Montiel Palma Beatriz. Ord. Civil Admisorio. 1 Acdo. Núm. Exp. 1686/2024.

Perea Santos Esmeralda y Perea Santos Perla vs. Negrete Cuenca Angélica. Controversias de Arrendamiento Civil Auto. 1 Acdo. Núm. Exp. 1530/2024.

Pérez Cruz Héctor Vicente vs. Cruz Romano Basilio Marcos. Ord. Civil Acuerdo. 1 Acdo. Núm. Exp. 1730/2024.

Ramírez Aldama María Caridad su Sucesión y También Conocida como Caridad Ramírez Vda. de García vs. Balzaretti Ramírez Carlos Ricardo. Ord. Civil Acuerdo. 1 Acdo. Núm. Exp. 1708/2024.

Ramírez Hernández Juan Carlos vs. Picaso Julio César. Ord. Civil Acuerdo. 1 Acdo. Núm. Exp. 1690/2024.

Reyes Hernández Raúl vs. Cotarelo Reyes Ezequiel. Ord. Civil no Publ. 13- 12- 2024. 1 Acdo. Núm. Exp. 270/2018 Bis. 1.

Reyes Romero Saúl y Morales Hilario Elizabeth vs. Seguros Inbursa Sociedad Anónima Grupo Financiero Inbursa. Ord. Civil Prevención. 1 Acdo. Núm. Exp. 1734/2024.

Ríos Porrás Daniel vs. Fyf Capital Sapi de C.V. Ord. Mercantil no Publ. 13- 12- 2024. 4 Acdos. Núm. Exp. 1488/2024.

Sacal Kassin Simón vs. Bansi, S.A. Institución de Banca Múltiple, División Fiduciaria. Ord. Civil no Publ. 13- 12- 2024. 1 Acdo. Núm. Exp. 580/2020 Tomo II.

Salas Gutiérrez Laura vs. José Antonio Moreno Sánchez, Raúl Arturo Martínez Varela Yc Director del Registro Público de la Propiedad y del Comercio de la Ciudad de México. Ord. Civil no Publ. 13- 12- 2024. 2 Acdos. en Expedientillo. Núm. Exp. 672/2020 Expedientillo.

Sandoval Vargas Gabriela María Demelza vs. Dueñas de la Madrid Manuel su Sucesión y Sandoval Sánchez Reynaldo. Ord. Civil no Publ. 13- 12- 2024. 2 Acdos. Núm. Exp. 1064/2024.

Scotiabank Inverlat, S.A., Institución de Banca Múltiple, Grupo Financiero Scotiabank Inverlat vs. Espinoza Delgadillo María de la Luz y Espinoza Delgadillo Margarita de la Luz. Especial Hipotecario Civil no Publ. 13- 12- 2024. 1 Acdo. en Otros. Núm. Exp. 542/2021 Tomo II 02- 09- 2024.

Secreto. Ejecutivo Mercantil no Publ. 13- 12- 2024. 1 Acdo. Núm. Exp. 1362/2023.

Secreto. Especial Mercantil Mercantil Prevención. 1 Acdo. Núm. Exp. 1662/2024.

Secreto. Ejecutivo Mercantil no Publ. 13- 12- 2024. 1 Acdo. Núm. Exp. 326/2019 Tomo II.

Secreto. Ejecutivo Mercantil no Publ. 13- 12- 2024. 2 Acdos. Núm. Exp. 544/2019 Tomo II.

Secreto. Ejecutivo Mercantil no Publ. 13- 12- 2024. 1 Acdo. Núm. Exp. 592/2024.

Secreto. Ejecutivo Mercantil no Publ. 13- 12- 2024. 1 Acdo. Núm. Exp. 626/2023.

Secreto. Ejecutivo Mercantil no Publ. 13- 12- 2024. 1 Acdo. Núm. Exp. 90/2024.

Soto López Bianka Adilenne vs. Axa Seguros S.A. de C.V. Ord. Civil Prevención. 1 Acdo. Núm. Exp. 1722/2024.

Vargas de Mejía Gloria vs. Moya Ramírez José Luis y C Director del Registro Público de la Propiedad y del Comercio de la Ciudad de México. Ord. Civil Prevención. 1 Acdo. Núm. Exp. 1650/2024.

Vejero Epigmenio Angélica María vs. Reyes Flores Gilberto y Reyes Flores Raymundo y Reyes Flores Francisco. Ord. Civil Prevención. 1 Acdo. Núm. Exp. 1726/2024.

Vilchis Prieto Jorge Alfonso y También Conocido como Alfonso Vilchis Prieto vs. Luna Almazán Gerardo Antonio y López García Ernesto. Juris. Voluntaria Civil no Publ. 13- 12- 2024. 1 Acdo. Núm. Exp. 1022/2024.

SOLO CONSULTA
SOLO CONSULTA
SOLO CONSULTA

Wong Cruz Guillermina vs. Montes de Oca Wong Joaquín. Ord. Civil no Publ. 13- 12- 2024. 1 Acdo. en Expedientillo. Núm. Exp. 634/2013 Expdllo. 13- 12- 2024.

Zarazua Mendoza José Antonio vs. Guerrero Martínez Jesús Aristeo y Banco Nacional de Obras y Servicios Públicos S.N.C. Ord. Civil Prevención. 1 Acdo. Núm. Exp. 1712/2024.

De la Cruz Rodríguez Salvador y Otra vs. Nahum Mendoza López y Otros. Ord. Civil no Publ. 13- 12- 2024. 2 Acdos. Núm. Exp. 956/2009 Tomo II 13- 12- 2024.

AUDIENCIA

Comunidad Agraria de San Mateo Tlaltenango vs. Instituto Rosner Sc. Aud. Medios Preparatorios a Juic. Medios Preparatorios Civil. 1 Audiencia. Núm. Exp. 1154/2024.

Ortiz Rodríguez Rocío vs. Estrada García José Luis Juan. Aud. de Ley Controversias de Arrendamiento Civil. 1 Audiencia. Núm. Exp. 970/2024.

SENTENCIAS DEFINITIVAS DEL 7 DE ENERO DEL 2025

Ortiz Rodríguez Rocío vs. Estrada García José Luis Juan. Controversias de Arrendamiento Civil Sen. Def. 1 Núm. Exp. 970/2024

LA SECRETARIA DE ACUERDOS
MAESTRA BETINA PÉREZ SALDAÑA

CUADRAGÉSIMO DE LO CIVIL

SECRETARÍA "A"
ACUERDOS DEL 7 DE ENERO DEL 2025

Aceves Casillas Ruperto su Sucesión y Aceves Ramírez Ruperto Saúl Reynaldo vs. Héctor Octavio García Barranco; Mauro César García Barranco; Ricardo García Fajardo; José Gerardo Márquez Garza y Otro. Ord. Civil Tomo III. 1 Acdo. Núm. Exp. 491/2015 Bis. 1.

Administradora Team Pro Sapi de C.V. vs. Sasson Chayo José y Inmobiliaria Escape 21 S.A. de C.V. Ejecutivo Mercantil Amparo 1002/2024 Minuta Informe Just. 1 Acdo. Núm. Exp. 33/2022.

Aguilar Viveros su Sucesión Rogelio vs. Angélica Orozco Jiménez y Registro Público de la Propiedad y del Comercio de la Ciudad de México. Ord. Civil 1 Acdo. Núm. Exp. 1159/2022.

Alvarado Gómez su Sucesión Florentina Longinos y y/o Longinos Alvarado Gómez de Guzmán su Sucesión vs. Alvarado Morales Lilia. Ord. Civil 1 Acdo. Núm. Exp. 1317/2022.

Amextra Sofinco S.A. de C.V. S. F. C vs. Merino López Gabriela y Martínez Sánchez Leticia. Ejecutivo Mercantil Desechamiento. 1 Acdo. Núm. Exp. 1775/2024.

Amextra Sofinco S.A. de C.V. S F. C vs. Guzmán Cruz Natalia y Tapia Vázquez Julia. Ejecutivo Mercantil Desechamiento. 1 Acdo. Núm. Exp. 1779/2024.

Arias Barragán Alejandra vs. Víctor Manuel Barragán Yáñez. Controversias de Arrendamiento Civil 2 Acdos. Núm. Exp. 517/2020.

Arroyo Ortega Sebastián vs. Gilda Ofelia Silva López. Ejecutivo Mercantil Expedientillo. 1 Acdo. Núm. Exp. 281/2003 Bis. 1 Tomo I.

Asociación de Condominios Contadero 5860 Asociación Civil vs. Arizmendi Díaz Alejandro y Wiley Dunstan Mary Victoria y Centeno Delgado Odlanyer Eduardo y Sánchez Vallejos Gustavo y Guzmán Lemoine Bolthar y Andrés Santiago Mario y Ballena Casares Agustín. Juris. Voluntaria Civil Admisorio. 1 Acdo. Núm. Exp. 1743/2024.

Banca Afirme, S.A. Institución de Banca Múltiple, Afirme Grupo Financiero vs. Lázaro Martínez Gallegos e Irma Tello Espinoza. Ejecutivo Mercantil 1 Acdo. Núm. Exp. 697/2015.

Banca Afirme, Sociedad Anónima, Institución de Banca Múltiple, Afirme Grupo Financiero vs. Gastronomía Artesanal, S.A. de C.V., Eduardo Laposse Adame Inmobiliaria Grenetina S.A. de C.V. y Human Capital Gourmet S.A. de C.V. Ejecutivo Mercantil Expedientillo. 1 Acdo. Núm. Exp. 203/2016 Bis. 1.

Banco Actinver, S.A., Institución de Banca Múltiple, Grupo Financiero Actinver, en su Carácter de Fiduciario del Fideicomiso de Administración y Fuente de Pago F 4659 vs. De la Rosa Flores Julio Antonio y Islava Ruíz Guadalupe. Juris. Voluntaria Civil Prevención. 1 Acdo. Núm. Exp. 1701/2024.

Banco Activen S.A. Institución de Bacna Múltiple Grupo Financiero Actinver vs. Romero Millán Miriam. Vía de Apremio Civil Admisorio. 1 Acdo. Núm. Exp. 1193/2024.

Banco Inbursa, S.A. Institución de Banca Múltiple, Grupo Financiero Inbursa vs. Edmundo Morales Pérez. Especial Hipotecario Civil Tomo II. 1 Acdo. Núm. Exp. 951/2015.

Banco Invex Socieda Anónima Institución de Banca Múltiple Invex Grupo Financeiro en su Carácter de Fiduciario en el Fideicomiso 3317 vs. Landeros Galicia Edgar. Juris. Voluntaria Civil Prevención. 1 Acdo. Núm. Exp. 1671/2024.

Banco Invex, Sociedad Anónima, Institución de Banca Múltiple, Invex Grupo Financiero en Carácter de Fiduciario del Fideicomiso Irrevocable de Administración Identificado Con el Número 1301 vs. Polanco Lugo Pedro Alonso. Vía de Apremio Civil Prevención. 1 Acdo. Núm. Exp. 1783/2024.

Banco Mercantil del Norte, S.A. Institución de Banca Múltiple, Grupo Financiero Banorte vs. Luis Armando Quezada García y Claudia Livier Garibay Herrera. Esp. Hip. Expedientillo. 1 Acdo. Núm. Exp. 1589/2010.

Banco Mercantil del Norte, S.A., Institución de Banca Múltiple, Grupo Financiero Banorte vs. Eduardo Herrera Sánchez. Especial Hipotecario Civil Amparo 730/2024 Minuta Oficio a Sala. 1 Acdo. Núm. Exp. 653/2020.

Banco Santander México S.A. Institución de Banca Múltiple Grupo Financiero Santander México vs. Urbina Islas Ovidio y Ábrego Álvarez Ana Lilia. Especial Hipotecario Civil Admisorio. 1 Acdo. Núm. Exp. 1625/2024.

Banco Santander México Sociedad Anónima Institución de Banca Múltiple Grupo Financiero Santander México vs. Peralta Peralta Arturo. Exhortos Civil Exhorto. 2 Acdos. en Exhorto. Núm. Exp. 1253/2024.

Banco Santander México, S.A. Institución de Banca Múltiple Grupo Financiero Santander México vs. Fabián Pineda Guadarrama. Especial Hipotecario Civil 1 Acdo. Núm. Exp. 65/2021.

BBVA Bancomer, S.A. Institución de Banca Múltiple, Grupo Financiero BBVA Bancomer vs. Arturo Pérez Marcos y Araceli del Carmen López Chiñas. Especial Hipotecario Civil 1 Acdo. Núm. Exp. 761/2017.

BBVA Bancomer, S.A. Institución de Banca Múltiple, Grupo Financiero BBVA Bancomer vs. Argudin García Hilda Luz. Esp. Hip. Tomo II. 1 Acdo. Núm. Exp. 1697/2011.

Bear Gómez Guadalupe Patricia vs. Inés Gómez Monroy su Sucesión y/o Inés Gómez de Bear su Sucesión y Federico Bear Pardo su Sucesión. Ord. Civil 1 Acdo. Núm. Exp. 183/2024.

Bnp Paribas vs. Amr Aircraft Leasing Dac y Transportes Aeromar S.A. de C.V. Proced. Judicial de Ejecc. de Garantía Otorgada Mediante Prenda Sin Transmisión de Pos. Mercantil 1 Acdo. Núm. Exp. 845/2023.

Bostelmann Lahud Ariane Marie vs. Bostelmann Willerer Juan Pablo. Controversias de Arrendamiento Civil Prevención. 1 Acdo. Núm. Exp. 1619/2024.

Carrillo Solano Carolina Flor y Pérez López Marco Antonio vs. Domínguez Villa Cristino. Ord. Civil Admisorio. 1 Acdo. Núm. Exp. 1711/2024.

Casasola López César Daniel vs. Casasola Hernández Virgilio y López Gutiérrez Silvia Mirna y Hernández Romero Irene. Ord. Civil Admisorio. 1 Acdo. Núm. Exp. 1697/2024.

Castellanos Cipres Ma Lilia vs. Grupo Mexicano de Seguros S.A. de C.V. Ord. Civil 2 Acdos. Núm. Exp. 1015/2023.

Castillo Mendoza José Luis vs. Camacho Guevara Benito y Camacho Guevara Reyna. Ord. Civil 3 Acdos. Núm. Exp. 1079/2024.

Chávez Juárez Rodolfo vs. Arista Mata Víctor. Ord. Civil 1 Acdo. Núm. Exp. 687/2024.

Ciarmi Group S.A. de C.V. vs. Oliva Cantarutti Carmelita Delia Pía. Vía de Apremio Civil 1 Acdo. Núm. Exp. 221/2023.

Cirigo Herrera Christian Josuéh vs. Cirigo Orduña Carlos y Cirigo Herrera Gabriel. Controversias de Arrendamiento Civil Prevención. 1 Acdo. Núm. Exp. 1649/2024.

Cisneros Hernández Jorge Prisciliano. Juris. Voluntaria Civil Prevención. 1 Acdo. Núm. Exp. 1679/2024.

Ckd Activos 6, Sociedad Anónima de Capital Variable vs. Vicente Gutiérrez Gómez, Leonardo Gutiérrez Gómez, Manuel Gutiérrez Gómez, Irma Esther Alanís Huaracha, Ramón Gutiérrez García, Virginia Rodríguez Flores, María Alicia Gutiérrez Gómez, Francisco Gutiérrez Gómez y Sochil Margarita Cervantes Hernández. Especial Hipotecario Civil 1 Acdo. Núm. Exp. 245/2020.

Correa Padilla Gerardo vs. Romero Ceballos Víctor Hugo. Ord. Civil Admisorio. 1 Acdo. Núm. Exp. 1695/2024.

Csck 12 Mexco I, S. de R. L. de C.V. vs. Juan Braulio Llarque Bustos. Especial Hipotecario Civil 1 Acdo. Núm. Exp. 941/2014.

SOLO CONSULTA
SOLO CONSULTA
SOLO CONSULTA

Delgadillo Rodríguez Luisa María vs. Aguilar Ramírez Alicia y Quien También Ocupa el Nombre de Alicia Aguilar Ramírez de Gutiérrez. Ord. Civil Admisorio. 1 Acdo. Núm. Exp. 1667/2024.

Dessetec Desarrollo de Sistemas, Sociedad Anónima de Capital Variable vs. Nallely Mireya Hernández Hernández. Especial Hipotecario Civil Expedientillo. 1 Acdo. Núm. Exp. 1039/2013.

Díaz Bustos Ivett. Ord. Civil Amparo 459/2024- IV Telegramas Se Remiten Al Juzgado 40 Civil de Proc Oral. 2 Acdos. en Amparo. Núm. Exp. 209/2022 Bis. 1 Amparo.

Díaz Gutiérrez María Marina su Suceison vs. Gómez Ruíz Lilián Arizbeth. Ord. Civil Prevención. 1 Acdo. Núm. Exp. 1689/2024.

Emprendimientos Maussan y González Sociedad Anónima Promotora de Inversión de Capital Variable. Especial Hipotecario Civil Desechamiento. 1 Acdo. Núm. Exp. 1677/2024.

Espinosa Ocampo María Teresa vs. Vázquez Luna Angélica. Controversias de Arrendamiento Civil 1 Acdo. Núm. Exp. 361/2023.

Espinosa Romero Angélica y Espinosa Romero Alejandra vs. Espinosa Delgadillo Patricia. Ord. Civil Admisorio. 1 Acdo. Núm. Exp. 1741/2024.

Favila Medel Laura vs. Grupo Ghj S.A. de C.V. y Orozco Mancilla Gustavo y Almazán García Humberto y Ruíz Bucio Dalía. Medios Preparatorios Mercantil Prevención. 1 Acdo. Núm. Exp. 1749/2024.

Flores González Noel y Rodríguez Vargas María Esther vs. Sánchez Segundo Silverio. Ord. Civil 1 Acdo. Núm. Exp. 867/2024.

Flores Muñoz Julián vs. Valdovinos Ayala Victoria. Ord. Civil Admisorio. 1 Acdo. Núm. Exp. 1623/2024.

Flores de Los Santos Manuel vs. Flores Suárez Jesús su Sucesión y de Los Santos Cuevas Toribia y También Conocida como Gloria Toribia Santos Cuevas. Ord. Civil Prevención. 1 Acdo. Núm. Exp. 1585/2024.

Fonseca Fonseca Ma de la Luz vs. Tovar Vélez Melanie Monserrat. Controversias de Arrendamiento Civil 1 Acdo. Núm. Exp. 969/2023.

Fundación para la Protección de la Niñez I. A. P vs. Corporación Rafael Couture, S.A. de C.V. Controversias de Arrendamiento Civil 1 Acdo. Núm. Exp. 489/2021.

Gallardo Montane Fernando vs. Cisa (Corredor Insurgentes S.A. de Cv). Ord. Civil Prevención. 1 Acdo. Núm. Exp. 1635/2024.

García Chávez Saúl vs. Reyna Valderrama Yelitza María. Controversias de Arrendamiento Civil Admisorio. 1 Acdo. Núm. Exp. 1631/2024.

García Duarte José Jesús vs. María Teresa Courrech Jiménez. Ord. Civil Expedientillo. 1 Acdo. Núm. Exp. 315/2021.

García González Sandra Lizzbeth vs. Almanza Bernal Juan Jesús y Iniesta Campos Mara de Lourdes. Controversias de Arrendamiento Civil 2 Acdos. Núm. Exp. 527/2022.

García Rodríguez Gabriel Armando vs. Salas Jiménez de Frade María del Carmen y C Director del Registro Público de la Propiedad y de Comercio de la Ciudad de México. Ord. Civil Admisorio. 1 Acdo. Núm. Exp. 1751/2024.

García Santana Humberto vs. Ruíz López Juan Salvador. Ord. Civil Admisorio. 1 Acdo. Núm. Exp. 1651/2024.

Garrido Arias Silvina vs. Elías Hadid Atri. Controversias de Arrendamiento Civil Expedientillo. 2 Acdos. Núm. Exp. 427/2020.

Ggabriela Sebastián Barajas vs. Estrada Jaimes Enia. Especial Hipotecario Civil 1 Acdo. Núm. Exp. 1323/2023.

Gómez López Wilfredo Eliseo vs. Seguros Inbursa S.A. Grupo Financiero Inbursa. Ord. Civil Admisorio. 1 Acdo. Núm. Exp. 1653/2024.

Gómez Tamayo Ana Rita vs. Zepeda García Silvio Eduardo. Ord. Civil Admisorio. 1 Acdo. Núm. Exp. 1639/2024.

González Maass Martha Adriana vs. Super Dina S.A. de C.V. y González Maass José Salvador y González Maass Patricia Geraldina y Puente Córdova Alfredo. Ord. Mercantil Tomo II. 4 Acdos. Núm. Exp. 695/2023.

González Rubio Marco Antonio vs. Arce Tamariz Mario Alberto. Ejecutivo Mercantil Desechamiento. 1 Acdo. Núm. Exp. 1683/2024.

González Salcedo Guillermina. Juris. Voluntaria Civil Prevención. 1 Acdo. Núm. Exp. 1681/2024.

Grupo Nacional Provincial Sab vs. Villaseñor Yannini Salvador. Ord. Mercantil Admisorio. 1 Acdo. Núm. Exp. 1617/2024.

Guerrero Pozas José y Castro Pérez María de Lourdes vs. Hurtado Monroy Guadalupe y Andriano Hurtado Adriana. Ord. Civil Prevención. 1 Acdo. Núm. Exp. 1699/2024.

Hernández Contreras Leonardo su Sucesión vs. Avilés Avilés Leonor su Sucesión. Ord. Civil 1 Acdo. Núm. Exp. 287/2023.

Hernández Gamez Edgar Ernesto vs. Prado Fuentes María Margarita y Villanueva Ayala Karla. Actos Prejudiciales Civil Prevención. 1 Acdo. Núm. Exp. 1739/2024.

Hernández Macías Guadalupe vs. Instituto Mexiquense de la Vivienda Social Imevis y Hernández Ramírez Miguel. Exhortos Civil Exhorto. 1 Acdo. en Exhorto. Núm. Exp. 1125/2024.

Hernández Morales María del Socorro vs. Scotiabank Inverlat, S.A., Institución de Banca Múltiple, Grupo Financiero Scotiabank Inverlat. Ord. Civil Prevención. 1 Acdo. Núm. Exp. 1675/2024.

HSBC México S.A. Institución de Banca Múltiple Grupo Financiero HSBC vs. Del Toro Velasco Karina Cristell. Especial Hipotecario Civil Admisorio. 1 Acdo. Núm. Exp. 1405/2024.

HSBC México, S.A. Institución de Banca Múltiple, Grupo Financiero HSBC División Fiduciaria, como Fiduciario en el Fideicomiso Número F/250295 vs. Alma Graciela Valencia Pérez y Nicolás Alfredo Vargas Villa. Especial Hipotecario Civil 1 Acdo. Núm. Exp. 367/2017.

Instituto de Seguridad Social para las Fuerzas Armadas Mexicanas vs. Sánchez Chapela Martha Gabriela y Armas Austria Arturo. Especial Hipotecario Civil Prevención. 1 Acdo. Núm. Exp. 1615/2024.

Instituto del Fondo Nacional de la Vivienda para los Trabajadores (Infonavit) vs. Amaro Bernardino Sergio Daniel. Vía de Apremio Civil Prevención. 1 Acdo. Núm. Exp. 1719/2024.

Instituto del Fondo Nacional de la Vivienda para los Trabajadores (Infonavit) vs. Beaujean Palominio Carmen Ofelia. Vía de Apremio Civil Prevención. 1 Acdo. Núm. Exp. 1715/2024.

Instituto del Fondo Nacional de la Vivienda para los Trabajadores (Infonavit) vs. Elizabeth Hernández Santos y Otro. Especial Hipotecario Civil Expedientillo. 1 Acdo. Núm. Exp. 1569/2019.

Instituto del Fondo Nacional de la Vivienda para los Trabajadores (Infonavit) vs. Rosales Vázquez Gustavo. Especial Hipotecario Civil Expedientillo. 1 Acdo. en Expedientillo. Núm. Exp. 1341/2024.

Instituto del Fondo Nacional de la Vivienda para los Trabajadores Infonavit vs. Arrieta Ortega Claudia Lorena. Especial Hipotecario Civil Admisorio. 1 Acdo. Núm. Exp. 1661/2024.

Instituto del Fondo Nacional de la Vivienda para los Trabajadores Infonavit vs. Serrano Aguilar Alejandro. Especial Hipotecario Civil Desechamiento. 1 Acdo. Núm. Exp. 1657/2024.

Instituto del Fondo Nacional de la Vivienda para los Trabajadores Infonavit vs. Vázquez Carro Rubén. Especial Hipotecario Civil Desechamiento. 1 Acdo. Núm. Exp. 1655/2024.

Instituto del Fondo Nacional de la Vivienda para los Trabajadores Infonavit vs. Yáñez Fernando Galo. Especial Hipotecario Civil Desechamiento. 1 Acdo. Núm. Exp. 1659/2024.

Instituto del Fondo Nacional de la Vivienda para los Trabajadores vs. Ponce Hernández Edgar. Especial Hipotecario Civil 1 Acdo. Núm. Exp. 1355/2024.

Instituto del Fondo Nacional de la Vivienda para los Trabajadores vs. Ríos Ortega Elizabeth. Especial Hipotecario Civil 1 Acdo. Núm. Exp. 1339/2024.

Islas Vargas María del Rosario vs. Ortiz Espinoza Daniel. Ord. Civil Admisorio. 1 Acdo. Núm. Exp. 1693/2024.

Íñiguez Sánchez Edna Marina vs. Guadalupe Íñiguez Rojas. Ord. Civ. Tomo II. 1 Acdo. Núm. Exp. 1095/2011.

Jiménez Alcántara Sandra Luz y Contreras Becerril Demetrio. Ord. Civil Desechamiento. 1 Acdo. Núm. Exp. 1637/2024.

Jiménez Saucedo Laura vs. Cruz García José su Sucesión. Ord. Civil Prevención. 1 Acdo. Núm. Exp. 1705/2024.

Juárez Reyes Iván vs. Martínez Alvarado Hortencio Jesús y Santos Aguilera Bella Neyra y C Director del Registro Público de la Propiedad y del Comercio de la Ciudad de México. Ord. Civil Admisorio. 1 Acdo. Núm. Exp. 1627/2024.

Lazo Cruz Lucina vs. Lazo Ruíz Martín y Cruz Tapia Bertha y Director del Registro Público de la Propiedad y el Comercio de la Ciudad de México. Ord. Civil Prevención. 1 Acdo. Núm. Exp. 1717/2024.

Lira Gómez Juan Manuel vs. José Armando Piñon Duarte y Patricia García Sánchez. Vía de Apremio Civil Amparo 121-2020-I Causa Ejecutoria Resolución que Negó Ampara y Protección Al Quejoso. 1 Acdo. Núm. Exp. 1169/2017.

López Curto María del Consuelo vs. Vecinos del Pueblo San Andrés Totoltepec También Conocidos como Los Poseedores y Vecinos de la Exhacienda de Xoco por Conducto de su Representante C Carlos Sandoval García y Álvarez Rodríguez Mauricio y Sandoval Padilla Evelia. Ord. Civil 3 Acdos. Núm. Exp. 903/2024.

SOLO CONSULTA
SOLO CONSULTA
SOLO CONSULTA

López Jiménez Armando vs. Jiménez Armenta Hortensia y García Jiménez Alfonso. Ord. Civil Admisorio. 1 Acdo. Núm. Exp. 1419/2024.

López Sánchez Diego Iván y Guerra Robles Gerardo vs. Barajas Pérez Neftalí Arturo. Ord. Civil Expedientillo. 3 Acdos. Núm. Exp. 685/2024.

Marín Trissthain Dante. Exhortos Civil Exhorto. 1 Acdo. en Exhorto. Núm. Exp. 1421/2024.

Martínez Maciel Carlos Alberto vs. Ay Nanita S.A. de C.V. Controversias de Arrendamiento Civil Amparo 1016/2024 Se Garantiza la Susp Ante Aut Fed. 1 Acdo. Núm. Exp. 753/2023.

Mendoza Cortés Irma y Rodríguez Campos Alfredo vs. Kuri Asali Arturo. Ord. Civil Amparo 1013/2024 519/2023 Minuta. 1 Acdo. Núm. Exp. 519/2023.

Molina Soriano Antonia y Gaytán Cruz Luis Miguel vs. Ibarra Haro Felipe. Ord. Civil 1 Acdo. Núm. Exp. 645/2024.

Mondragón González Lorena vs. Ortega Pérez María Yessenia. Controversias del Orden Familiar Familiar Desechamiento. 1 Acdo. Núm. Exp. 1745/2024.

Monroy Hernández Guadalupe vs. Monroy Hernández Gustavo y Corona Gutiérrez Susana y C Director del Instituto del Fondo Nacional de la Vivienda para los Trabajadores. Ord. Civil Prevención. 1 Acdo. Núm. Exp. 1723/2024.

Moscosa Paz Gloria Franceli vs. Martínez Soni Héctor Edgar y el Dr. Omar Benjamín Jaramillo Solís y Hospital Torre Médica Riobamba. Ord. Civil 1 Acdo. Núm. Exp. 1381/2024.

Neria Tenorio Hortencia Julia vs. Tenorio Contreras Juana su Sucesión. Ord. Civil Prevención. 1 Acdo. Núm. Exp. 1685/2024.

Olivera Cruz Jorge vs. Grupo Mexicano de Seguros S.A. de C.V. Ord. Civil Tomo II. 1 Acdo. Núm. Exp. 1135/2023.

Ortiz Rivas Eugenia Guadalupe vs. Ximil López Juan Carlos y Aguilar Estrada Claudia Paulina. Controversias de Arrendamiento Civil Admisorio. 1 Acdo. Núm. Exp. 1647/2024.

Pardo Fernández Rodolfo Enrique vs. Alicia López Ruíz. Especial Hipotecario Civil 2 Acdos. Núm. Exp. 1045/2014.

Pérez Morales María Teresa vs. Orozco María Luisa. Controversias de Arrendamiento Civil Prevención. 1 Acdo. Núm. Exp. 1643/2024.

Promotora de Hoteles S.A. de C.V. y Banco Nacional de México S.A. Integrante del Grupo Financiero Banamex vs. Ramos Rodríguez Juan y Reyes Bracho María Inés. Ord. Mercantil Admisorio. 1 Acdo. Núm. Exp. 1609/2024.

Promueve Desarrollos S.A. de C.V. vs. Zamiro S.A. de C.V. Controversias de Arrendamiento Civil 2 Acdos. Núm. Exp. 1347/2022.

Ramírez Hernández Margarita Jovita, su Sucesión vs. Múltibanco Comermex, S.A. hoy Banco Inverlat, S.A. y Otros. Ord. Civil 1 Acdo. Núm. Exp. 621/1997 Bis. 1.

Recuperación de Comercio Interior, Sociedad de Responsabilidad Limitada de Capital Variable vs. Fuentes Rosas Laura Elena. Especial Hipotecario Civil Tomo II. 2 Acdos. Núm. Exp. 257/1999 Bis. 1.

Rodríguez Acosta Valentín vs. Castañeda Díaz Francisco y Castañeda Arévalo Vasty Erendira. Controversias de Arrendamiento Civil Prevención. 1 Acdo. Núm. Exp. 1645/2024.

Rodríguez González María Gregoria vs. Mirón Arroyo Omar. Controversias de Arrendamiento Civil 1 Acdo. Núm. Exp. 1027/2024.

Rodríguez Reyes María Cruz vs. Soto Corona Emilio. Ord. Civil Admisorio. 1 Acdo. Núm. Exp. 1669/2024.

Sánchez Elizondo Evangelina vs. Franco Rico María Elena. Controversias de Arrendamiento Civil Prevención. 1 Acdo. Núm. Exp. 1665/2024.

Santana Soriano María Cristina vs. Jiménez Reynoso Néstor y Santana Moreno Ana María. Ord. Civil Prevención. 1 Acdo. Núm. Exp. 1691/2024.

Santander Consumo, Sociedad Anónima de Capital Variable, Sociedad Financiera de Objeto Múltiple, Entidad Regulada, Grupo Financiero Santander México vs. Hernández Flores Manuel. Providencias Precautorias Mercantil Expedientillo. 1 Acdo. Núm. Exp. 415/2023.

Saucedo Arenas José Ignacio vs. López Gómez Brando y López Huerta Armando Brando. Controversias de Arrendamiento Civil Admisorio. 1 Acdo. Núm. Exp. 1641/2024.

Scialom Oliver David vs. Grupo Consultoría Mercados y Derivados Asesor en Inversiones Independientes Sapi de C.V. Ord. Mercantil Prevención. 1 Acdo. Núm. Exp. 1713/2024.

Scotiabank Inverlat S.A. Institución de Banca Múltiple Grupo Financiero Scotiabank Inverlat vs. González Vargas Carolina. Especial Hipotecario Civil Prevención. 1 Acdo. Núm. Exp. 1747/2024.

segundo zepeda emeregildo vs. trujillo acosta david. ord. civil prevención. 1 acdo. núm. exp. 1737/2024.

Serna Morales Víctor Manuel vs. Instituto de Seguridad y Servicios Sociales de Los Trabajadores del Estado y Flores Abrajam Pablo. Ord. Civil Admisorio. 1 Acdo. Núm. Exp. 1731/2024.

Sociedad Automotriz Lega S.A. de C.V. vs. Tajer Castro María Alejandra. Controversias de Arrendamiento Civil Prevención. 1 Acdo. Núm. Exp. 1633/2024.

Sociedad Financiera Campesina S.A. de C.V. Sociedad Financiera de Objeto Múltiple Entidad No Regulada vs. Garibaldy López Erso Luis y Ortiz Quintero Nora Elva y Ortiz Quiroz José Romero y Quintero Burruel Nora Elva. Especial Hipotecario Civil Desechamiento. 1 Acdo. Núm. Exp. 1629/2024.

Solís Martínez Paola Enid vs. Butron Chiapa Gabriel. Ejecutivo Mercantil 1 Acdo. Núm. Exp. 269/2024.

Soluciones Cocrea Sapi de C.V. Sofom Enr vs. Valverde Sánchez Paola. Ejecutivo Mercantil 1 Acdo. Núm. Exp. 989/2023.

Suárez Nava Gerson y Vega Castro Marisol vs. Grupo Mexicano de Seguros S.A. de C.V. Ord. Civil 1 Acdo. Núm. Exp. 631/2024.

Syngenta Agro, S.A. de C.V. vs. Carlos Córdova López su Suc. y Otros. Ord. Mercantil Tomo II. 1 Acdo. Núm. Exp. 807/2008 Bis. 2.

Tejada Vázquez Roberto y Tejada Vázquez Gabriela vs. Grupo Mexicano de Seguros S.A. de C.V. Ord. Civil 2 Acdos. Núm. Exp. 577/2023.

Valdés Garay Esteban vs. Galeazzi Mora José Netzahualcóyotl. Ord. Civil Admisorio. 1 Acdo. Núm. Exp. 1709/2024.

Vargas Cota Simón vs. Vásquez Lázaro Héctor. Ord. Civil Prevención. 1 Acdo. Núm. Exp. 1703/2024.

Velasco López Francisca vs. C Director del Registro Público de la Propiedad y del Comercio de la Ciudad de México y Muñoz Santillán Emilio y Muñoz Santillán Clara. Ord. Civil Admisorio. 1 Acdo. Núm. Exp. 1687/2024.

Villanueva Lemus Raúl Adrián vs. Sánchez Martínez Adriana Alicia. Juris. Voluntaria Civil 1 Acdo. Núm. Exp. 1481/2024.

Villegas Velázquez Leticia Ninel y Gómez Blanco René Armando y Velázquez García Leticia Bernarda su Sucesión vs. Correa Quintero Víctor Manuel y Sánchez Cruz María del Rocío. Ord. Civil Secc. de Ejecución. 2 Acdos. Núm. Exp. 1089/2023.

Viloria Tavera César Elmo vs. Cuéllar Peña Lourdes Adriana y Franquiciatario Jardines del Sur S.A. de C.V. (Tecnocasa Franchising Network). Ord. Civil 1 Acdo. Núm. Exp. 275/2023.

Wiaktor Rynkiewicz Adam Peter Jan y Corporativo Valle Oriente S.A. vs. Maderas Finas Studio S.A. de C.V. y Bierzwinsky Melman Mauricio. Controversias de Arrendamiento Civil Admisorio. 1 Acdo. Núm. Exp. 1285/2024.

Zamudio Olibas Juan Manuel vs. Seguros Afirme S.A. de C.V. Afirme Grupo Financiero. Ord. Civil 1 Acdo. Núm. Exp. 797/2023.

Del Valle Garduño Luvia Xochiman vs. Inmuebles Capricornio S.A. y C Director del Registro Público de la Propiedad y de Comercio de la Ciudad Demexico. Ord. Civil 3 Acdos. Núm. Exp. 495/2023.

LA SECRETARIA DE ACUERDOS
LIC. MARÍA VERÓNICA SILVA CHÁVEZ

SECRETARÍA "B"
ACUERDOS DEL 7 DE ENERO DEL 2025

Aca Mare 444 S.A. de C.V. vs. Ocean One Diamante S.A. de C.V. Ord. Civil Desechamiento. 1 Acdo. Núm. Exp. 1744/2024.

Acevedo Garrido Hoshiro vs. Segura de la Cruz Sandro. Juris. Voluntaria Civil Admisorio. 1 Acdo. Núm. Exp. 1638/2024.

Alejos Chávez Edith vs. Alcántara Martínez Adriana y Alcántara Martínez Irma Guadalupe. Controversias de Arrendamiento Civil Admisorio. 1 Acdo. Núm. Exp. 1636/2024.

Alva Chávez Rubén vs. Bermúdez Torres Rafael. Especial Hipotecario Civil Contesta Agravios. 2 Acdos. Núm. Exp. 1308/2023.

Álvarez Cervantes Jesús vs. Ledezma Altamirano María Felícitas. Controversias de Arrendamiento Civil Prevención. 1 Acdo. Núm. Exp. 1732/2024.

Amextra Sofinco S.A. de C.V. S. F. C vs. Amaro Martínez María Trinidad y Amaro Martínez Silvia. Ejecutivo Mercantil Prevención. 1 Acdo. Núm. Exp. 1778/2024.

SOLO CONSULTA
SOLO CONSULTA
SOLO CONSULTA

Amextra Sofinco S.A. de C.V. S. F. C vs. Martínez Serna Dulce Valeria y Cruz Guzmán Ángel Audom. Ejecutivo Mercantil Prevención. 1 Acdo. Núm. Exp. 1782/2024.

Anguiano Reyes Francisco Javier vs. Reyes Moya Luz María y C Director del Registro Público de la Propiedad y del Comercio de la Ciudad de México. Ord. Civil Prevención. 1 Acdo. Núm. Exp. 1650/2024.

Aparicio Zamorano Cruz vs. Gutiérrez Gómez Martín Jair y Raya Ibarra Mónica. Controversias de Arrendamiento Civil Turnar Cedulas. 1 Acdo. Núm. Exp. 1070/2024.

Arroyo Arroyo Ma de la Paz vs. Valdés Jiménez María Salome. Ord. Civil Admisorio. 1 Acdo. Núm. Exp. 1714/2024.

Asociación Mexicana de Mujeres Jefas de Empresa A.C. y Garza González Sonia María y Monsivais Guajardo María Esther y Garza González Ofelia del Pilar vs. Hernández Hernández Rosa María y Cisneros Morales Sonia del Carmen y Vega Pérez Héctor Francisco y Pérez Villalobos Blanca Estela y Ibarra Ávalos Alia Lorena y Pacheco Cortez Perla Edith y Morteo Guzmán María Josefina y Taracena Sosa Martha Aurora y Pacheco Cortez Yolanda del Rocío y Salinas Ruíz Bertha Laura y García Cazares Lorena. Ord. Civil Copias Certificadas. 2 Acdos. Núm. Exp. 98/2024.

Banco Invex S.A. Institución de Banca Múltiple Invex Grupo Financiero Fiduciario Unicamente en su Carácter de Fiduciario Núm F/1301 vs. Vallejo Islas Esteban. Vía de Apremio Civil Amparo 473/2024 Minuta Oficio. 1 Acdo. en Amparo. Núm. Exp. 104/2020 Bis. 1 Amparo Indirecto 473/2020.

Banco Invex S.A. Institución de Banca Múltiple Invex Grupo Financiero en su Carácter de Fiduciario en el Fideicomiso F4110 vs. Colín González María Magdalena. Juris. Voluntaria Civil Prevención. 1 Acdo. Núm. Exp. 1696/2024.

Banco Invex Sociedad Anónima Institución de Banca Múltiple Invex Grupo Financiero en su Carácter de Fiduciario del Fideicomiso Identificado Con el Número 599 vs. Balbuena Solórzano Laurita y Martínez García Óscar Octavio. Vía de Apremio Civil Admisorio. 1 Acdo. Núm. Exp. 1616/2024.

Banco Mercantil del Norte S.A. Institución de Banca Múltiple Grupo Financiero Banorte vs. Martín Montes Nava. Especial Hipotecario Civil Aclarada que Sea su Petición. 1 Acdo. Núm. Exp. 1326/2012 Bis. 1 Tomo I.

Banco Santander México S.A. de Banca Múltiple Grupo Financiero Santander México vs. Miguel Ángel Gudiño Junquera y Otro. Ejecutivo Civil por Notificado y por Autorizadas. 1 Acdo. Núm. Exp. 504/1994 Bis. 1 Tomo I I.

Banco Santander México, S.A., Institución de Banca Múltiple, Grupo Financiero Santander México vs. Graciela Margarita Fuentes Rojas y Bruno Alberto Hentschel Fuentes. Especial Hipotecario Civil Resolución Sala Requerimiento de Autos Principales. 6 Acdos. Núm. Exp. 178/2021.

Banco Ve por Más, S.A. Institución de Banca Múltiple Grupo Financiero Ve por más vs. Carmen Rodríguez Lozano, Isabel del Carmen Lastra Lastra También Conocida como Isabel Lastra Lastra, José Antonio Aysa Lastra. Especial Hipotecario Civil Amparo 2501/2024- VI Susp Def. Actuario. 2 Acdos. Núm. Exp. 460/2021.

Barroso Perea Francisco vs. Contreras Rangel Olga Martha. Ord. Civil Desahogo de Prevención. 1 Acdo. Núm. Exp. 1358/2022.

BBVA México, S.A., Institución de Banca Múltiple, Grupo Financiero BBVA México vs. Méndez Martínez Gilberto y López Mora Ruth Verónica. Especial Hipotecario Civil Exhibe Edictos. 1 Acdo. Núm. Exp. 1332/2022.

Bravo Aguilar Rosalía su Sucesión vs. Gómez Martínez Agustín. Ord. Civil Prevención. 1 Acdo. Núm. Exp. 1708/2024.

Carmona Reyes Ana Karina y Silva Canobbio Christian Jesús vs. Grupo Empresarial S. J. S.A. de C.V. y Modas Selectas del Noroccidente S.A. de C.V. y Price Shoes S.A. de C.V. y Administradora de Marcas y Franquicias S.A. de C.V. Exhortos Civil 2 Acdos. en Exhorto. Núm. Exp. 1206/2024.

Centro Pro Educación e Investigación Cientifica, A.C. vs. Oltehua Macuixtle Evelyn Itzel y Flores Limón Víctor y Medina Pérez Gloria. Controversias de Arrendamiento Civil Prevención. 1 Acdo. Núm. Exp. 1652/2024.

Charaf Medina David vs. Sergio Alfredo Orozco González y Raquel González Peña. Especial Hipotecario Civil Oficio Sala Enterado. 1 Acdo. Núm. Exp. 578/2018.

Cisneros Hernández Jorge Prisciliano. Juris. Voluntaria Civil Prevención. 1 Acdo. Núm. Exp. 1678/2024.

Construcciones Marro S.A. de C.V. vs. Desarrollos y Edificaciones Beiler S.A. de C.V. Vía de Apremio Civil Se Reserva. 1 Acdo. Núm. Exp. 1352/2024.

Constructora Fas S.A. de C.V. vs. Mexicana de Administración 2022 S.A. de C.V. Controversias de Arrendamiento Civil Prevención. 1 Acdo. Núm. Exp. 1634/2024.

Coronel Raymundo vs. Lerma Hernández de Álvarez Aurora y También Conocida como Aurora Lerma Hernández y C Director del Registro Público de la Propiedad y del Comercio de la Ciudad de México. Ord. Civil Admisorio. 1 Acdo. Núm. Exp. 1620/2024.

Díaz Covarrubias Rosas Mario vs. Díaz Covarrubias Rosas Dora Hilda. Juris. Voluntaria Civil Admisorio. 1 Acdo. Núm. Exp. 1738/2024.

Edificaciones e Inmobiliaria de Puebla S.A. de C.V., Ord. Civil Amparo 1606/2024 Se Remite Expdllo. Juzgado 46 Civil. 1 Acdo. en Amparo. Núm. Exp. 1606/2024 Bis. 1 Amparo.

Engencap Holding, S. de R. L. de C.V. vs. Plásticos Lumerr de México, S.A. de C.V. ; Nila Kay Clouser Bragg También Conocida como Nila Kay de Leon; Estelios Martin Aretos Angumosa y Ezequiel de León Martínez. Ord. Mercantil Exh. Sin Diligenciar. 1 Acdo. Núm. Exp. 578/2019.

Enríquez Estrada Epifania Reina vs. HSBC México S.A. Institución de Banca Múltiple Grupo Financiero HSBC. Ord. Mercantil Exhibe Cheque. 1 Acdo. Núm. Exp. 280/2022.

Escalante Saldaña Gabriela vs. Jiménez Pineda Juan y Romero Merlos Sandra Juana y Patiño Perea Sergio y Corona Flores Ofelia. Ord. Civil Exh. Diligenciado. 1 Acdo. Núm. Exp. 352/2024.

Escutia Mira Judith vs. Bustamante González Marco Antonio su Sucesión y Bustamante González Lucía. Ord. Civil Previa Copia. 1 Acdo. Núm. Exp. 1544/2024.

Espinosa Morales Yolanda vs. Francisco Muñoz Hernández. Ord. Civil Copias Certificadas. 1 Acdo. Núm. Exp. 212/2020.

Estrada Posada Aurora Quiseed. Ord. Civil Amparo 538/2024 Se Sobresee Juic. de Amparo. 1 Acdo. en Amparo. Núm. Exp. 538/2024 Bis. 1 Amparo 538/2024.

Farfán Villegas Lorenzo Alberto vs. Eduardo Enríquez Verdura y Luz María Verdura Riva Palacio. Controversias de Arrendamiento Civil Deberá Estarse. 1 Acdo. Núm. Exp. 304/2021.

Fernández Romo Emilio su Sucesión vs. Vargas Fernández Laura Citlalli. Ord. Civil Admisorio. 1 Acdo. Núm. Exp. 1730/2024.

Ferrat Sola Georgina su Sucesión vs. Haddad Bernal Alfredo. Controversias de Arrendamiento Civil Desahogo Vista. 1 Acdo. Núm. Exp. 942/2024.

Flores García Jorge vs. Plata Arreola María de Los Ángeles. Actos Prejudiciales Civil Desechamiento. 1 Acdo. Núm. Exp. 1624/2024.

Flores Retana Arturo vs. Escalona Mendoza Enriqueta. Ord. Civil Admisorio. 1 Acdo. Núm. Exp. 1726/2024.

Frías Castro José Víctor vs. Del Valle Vda. de Mosqueda Sofía y Director del Registro Público de la Propiedad y del Comercio de la Ciudad de México. Ord. Civil Prevención. 1 Acdo. Núm. Exp. 1720/2024.

Gallardo Zúñiga Elizabeth vs. García Valdez Gabriel y Reséndiz Hernández María Magdalena. Ord. Civil Admisorio. 1 Acdo. Núm. Exp. 1692/2024.

García Márquez Bárbara vs. García Márquez Marcial. Ord. Civil Prevención. 1 Acdo. Núm. Exp. 1648/2024.

Garnica Hernández Eduardo vs. Narváez Angulo José. Ord. Civil Admisorio. 1 Acdo. Núm. Exp. 1722/2024.

Gasca Mares Juana vs. Grupo Mexicano de Seguros S.A. de C.V. Ord. Civil Regularización del Procedimiento. 1 Acdo. Núm. Exp. 790/2024.

Gibinet Soluciones Integrales S.A. de C.V. vs. Tribunal Superior de Justicia de la Ciudad de México. Ord. Civil Admisorio. 1 Acdo. Núm. Exp. 1344/2023.

Gil Meza Alejandra Yunuen vs. Meza de Hernández Martha su Sucesión y Meza Ferrer María Cristina. Ord. Civil Prevención. 1 Acdo. Núm. Exp. 1706/2024.

Gómez Chapa Regulo vs. Gobierno de la Ciudad de México y Registro Público de la Propiedad y del Comercio de la Ciudad de México y Alcaldiaa Xochimilco en la Ciudad de México y Secretaria de Desarrollo Urbano y Vivienda Seduvi y Subtesoreria de Catastro y Padrón Territorial y Dirección General de Patrimonio Inmobiliario y Dirección General de Regularización Territorial y Dirección de Manifestaciones Licencias y Desarrollo Urbano y Secretaria de Finanzas y Dirección del Sistema Cartografico Catastral. Ord. Civil No Ha Lugar. 2 Acdos. Núm. Exp. 892/2024.

SOLO CONSULTA SOLO CONSULTA SOLO CONSULTA

Gutiérrez García Margarita del Carmen vs. Mendívil González David y Candela Marín Jesús. Especial Hipotecario Civil Desechamiento. 1 Acdo. Núm. Exp. 1784/2024.

Gutiérrez Rubio Josefina su Suc. Juris. Voluntaria Civil Amparo Indirecto Se Forma Expdllo. y Se Remite a Juez de Dtto en Turno. 1 Acdo. Núm. Exp. 786/2024.

Hernández Mandujano Óscar Eduardo vs. Ahmed Martínez Fátima. Vía de Apremio Civil Admisorio. 1 Acdo. Núm. Exp. 1442/2024.

Hernández Ramírez Israel vs. Martínez Arpide Ma Eva y y/o Ma Eva Martínez Alpide. Ord. Civil Ofrece Pruebas. 1 Acdo. Núm. Exp. 702/2024.

Herrera Corona Óscar y Aguirre Luna Armando vs. Saúl Odilón Cosme Pérez y María Angélica Béjarano Covarrubio. Especial Hipotecario Civil Amparo 1066/2024 Informe Justificado. 2 Acdos. Núm. Exp. 988/2012.

Herrera Corona Óscar y Aguirre Luna Armando vs. Saúl Odilón Cosme Pérez y María Angélica Béjarano Covarrubio. Especial Hipotecario Civil Una Vez. 1 Acdo. Núm. Exp. 988/2012 Bis. 1 Tomo I.

Hotel Merelles S.A. de C.V. vs. Mejía Vargas Wendy Guadalupe. Controversias de Arrendamiento Civil Aclaración. 1 Acdo. Núm. Exp. 1534/2024.

HSBC México S.A. Institución de Banca Múltiple Grupo Financiero HSBC vs. Calvillo Álvarez Fernando. Especial Hipotecario Civil Prevención. 1 Acdo. Núm. Exp. 1734/2024.

HSBC México S.A. Institución de Banca Múltiple Grupo Financiero vs. Castillo Plata Juan Carlos. Vía de Apremio Civil Prevención. 1 Acdo. Núm. Exp. 1700/2024.

HSBC México Sociedad Anónima Institución de Banca Múltiple Grupo Financiero HSBC División Fiduciaria en su Caráter de Fiduciario del Fideicomiso de Administración Fuente de Pago y Garantía F/258024 vs. Macías Ruíz Santos Rafael. Especial Hipotecario Civil Estese. 1 Acdo. Núm. Exp. 124/2012.

Huesca Amézcua José Rubén vs. Romero Becerril Hermelindo y Lina Jaimes Rebeca. Juris. Voluntaria Civil Prevención. 1 Acdo. Núm. Exp. 1694/2024.

Inmobiliaria Efo- Mac S.A. de C.V. vs. Color Cassetes S.A. de C.V. Vía de Apremio Civil Girar Oficio a Siara para Desbloquear. 1 Acdo. Núm. Exp. 770/2021.

Instituto de Seguridad Social para las Fuerzas Armadas Mexicanas vs. Arroyo Villalobos José de Jesús y Joachin Gallardo Josajhandy. Especial Hipotecario Civil Desechamiento. 1 Acdo. Núm. Exp. 1664/2024.

Instituto de Seguridad Social para las Fuerzas Armadas Mexicanas vs. López Esteban Enrique. Especial Hipotecario Civil Desechamiento. 1 Acdo. Núm. Exp. 1662/2024.

Instituto de Seguridad Social para las Fuerzas Armadas Mexicanas vs. Ortiz Martínez Matías y Gutiérrez Barrón Alba Fabiola. Especial Hipotecario Civil Desechamiento. 1 Acdo. Núm. Exp. 1614/2024.

Instituto de Seguridad y Servicios Sociales de Los Trabajadores del Estado a Través de su Fondo de la Vivienda (Fovissste) vs. Irizar Garza Óscar Fernando. Especial Hipotecario Civil Prevención. 1 Acdo. Núm. Exp. 1682/2024.

Instituto de Seguridad y Servicios Sociales de Los Trabajadores del Estado, a Través de su Fondo de la Vivienda Fovissste vs. Ávalos Enríquez Daniel. Especial Hipotecario Civil Prevención. 1 Acdo. Núm. Exp. 1780/2024.

Instituto del Fondo Nacional de la Vivienda para los Trabajadores (Infonavit) vs. Bernal Morales Pascual y Aburto Alejo Rosalba. Vía de Apremio Civil Prevención. 1 Acdo. Núm. Exp. 1716/2024.

Instituto del Fondo Nacional de la Vivienda para los Trabajadores (Infonavit) vs. Sara María Can Puc y José Luis May Rodríguez. Especial Hipotecario Civil Surten por Boletín. 1 Acdo. Núm. Exp. 202/2018.

Instituto del Fondo Nacional de la Vivienda para los Trabajadores Infonavit vs. Loria Fragoso Joseph Iván. Especial Hipotecario Civil Desechamiento. 1 Acdo. Núm. Exp. 1660/2024.

Instituto del Fondo Nacional de la Vivienda para los Trabajadores Infonavit vs. Medina Guzmán Juan Gabriel. Especial Hipotecario Civil Desechamiento. 1 Acdo. Núm. Exp. 1658/2024.

Instituto del Fondo Nacional de la Vivienda para los Trabajadores Infonavit vs. Sodi Ríos Gabriel y González Navarro Verónica Rufina. Especial Hipotecario Civil Desechamiento. 1 Acdo. Núm. Exp. 1656/2024.

Instituto del Fondo Nacional de la Vivienda para los Trabajadores Infonavit vs. Vaquero Vera Beatriz. Especial Hipotecario Civil Desechamiento. 1 Acdo. Núm. Exp. 1654/2024.

Instituto del Fondo Nacional de la Vivienda para los Trabajadores vs. Heriberto Hernández Bello. Especial Hipotecario Civil Autorización. 1 Acdo. Núm. Exp. 596/2016.

Instituto del Fondo Nacional de la Vivienda para los Trabajadores vs. Jiménez Osnaya Braulio Julián. Vía de Apremio Civil Prevención. 1 Acdo. Núm. Exp. 1698/2024.

Instituto del Fondo Nacional de la Vivienda para los Trabajadores vs. Josefina Flores Hinojosa. Especial Hipotecario Civil Autorización. 1 Acdo. Núm. Exp. 24/2018.

Instituto del Fondo Nacional de la Vivienda para los Trabajadores vs. Julián Rosales Camacho y Rosa Patricia Díaz Reynoso. Especial Hipotecario Civil Autorización. 1 Acdo. Núm. Exp. 494/2018.

Instituto del Fondo Nacional de la Vivienda para los Trabajadores vs. Ramírez Martínez Domingo. Especial Hipotecario Civil Prevención. 1 Acdo. Núm. Exp. 1746/2024.

Ireowo, S.A. de C.V. vs. González Leyva Natalia. Controversias de Arrendamiento Civil Prevención. 1 Acdo. Núm. Exp. 1642/2024.

Ixta Vázquez Sonia vs. Pérez Rodríguez Yohannan Shai y Alcalá María de Los Ángeles y Quialitas Compañía de Seguros S.A. de C.V. Ord. Civil Oficio de Seguro Qualita. 1 Acdo. Núm. Exp. 320/2024.

Juárez Flores Blanca Leticia vs. Liverpool Pc S.A. de C.V. Ord. Mercantil Prevención. 1 Acdo. Núm. Exp. 1724/2024.

Juárez Gallegos Longina Dorotea vs. Juan Juárez Ramírez y C. Director del Registro Público de la Propiedad y de Comercio del Distrito Federal. Ord. Civil Oficio Registro Vista. 1 Acdo. Núm. Exp. 248/2016.

Lara Ramírez Enrique su Suc. vs. Grupo Finezza, S.A. de C.V. y José Francisco Cantero Pascual. Controversias de Arrendamiento Civil Rebeldia de Grupo y Le Surten Al Codemandado José. 1 Acdo. Núm. Exp. 1644/2019.

López Moreno Fabiola Kathia vs. Zepeda García Silvio Eduardo. Ord. Civil Admisorio. 1 Acdo. Núm. Exp. 1640/2024.

López Pérez Damián vs. López Contreras Fidencio. Ord. Civil Estese. 4 Acdos. Núm. Exp. 394/2024.

Mabucapa I, S. R. L. de C.V. vs. Cabrera Aladino Rafael César. Especial Hipotecario Civil Prevención. 1 Acdo. Núm. Exp. 1672/2024.

Marchand López Humberto Guillermo vs. Club Csados, S.A. de C.V. Ord. Mercantil Amparo 713/2021 Ampara y Proteje Just de la Unión Quejosos. 1 Acdo. Núm. Exp. 284/2021.

Martínez de Los Santos Anabel vs. Cortés Hernández Sotero Alejandro. Ord. Civil Prevención. 1 Acdo. Núm. Exp. 1570/2024.

Mastache Gómez Rosa María vs. Registrador Público de la Propiedad y del Comercio de la Ciudad de México. Inmat. Judicial Civil Prevención. 1 Acdo. Núm. Exp. 1646/2024.

Membrillo Santos Carlos vs. Nama Soluciones S.A. de C.V. Ord. Civil Admisorio. 1 Acdo. Núm. Exp. 1710/2024.

Monroy Irma vs. García de Avilez Felipa su Sucesión y Quien También Utilizaba el Nombre de Felipa su Sucesión García Velázquez y Avilez Valdez Jesús. Ord. Civil Prevención. 1 Acdo. Núm. Exp. 1592/2024.

Morales Alos María Hortensia vs. Carrillo Torres y Silva Consultores S.C. y Martínez Fernández Jorge Adrián y Rodríguez Narváez Martha. Controversias de Arrendamiento Civil Prevención. 1 Acdo. Núm. Exp. 1670/2024.

Morales Mercado Sebastián vs. León Jiménez Graciela. Juris. Voluntaria Civil Admisorio. 1 Acdo. Núm. Exp. 1630/2024.

Movimiento en Inmuebles Especiales S.A. de C.V. vs. Rodolfo Ramírez Lovera. Especial Hipotecario Civil Aclaración. 1 Acdo. Núm. Exp. 100/2016.

Moyers Ruíz Laura Guadalupe vs. María Lorena Reyes Díaz; Francisco Altamirano Anaya y Kimberly Anna Hayes Escobedo. Ejecutivo Mercantil Amparo 776/2023 Minuta Informe. 1 Acdo. Núm. Exp. 88/2014.

Moyers Ruiz Laura Guadalupe vs. María Lorena Reyes Díaz; Francisco Altamirano Anaya y Kimberly Anna Hayes Escobedo. Ejecutivo Mercantil Minuta Sala. 1 Acdo. Núm. Exp. 88/2014 Bis. 1 Tomo I I.

Muñoz Hernández Fernando vs. Velázquez Chami Guadalupe Leonor y Velázquez Chami Gloria y Velázquez Chami María de la Luz y Velázquez Chami María del Pilar. Ord. Civil Resolución Sala Confirma Sentencia. 1 Acdo. Núm. Exp. 146/2024.

Nakashima Chenge Ricardo vs. Díaz Contreras Beatriz. Ord. Civil Admisorio. 1 Acdo. Núm. Exp. 1466/2024.

Nava Muñoz Lidya Aída vs. Giorgana Nava José Luis y Giorgana Nava Patricia del Carmen y Giorgana Nava Nabila Guadalupe y Giorgiana Gómez Anuar. Ord. Civil Estese y Hacer Oficio. 1 Acdo. Núm. Exp. 1158/2022.

SOLO CONSULTA
SOLO CONSULTA
SOLO CONSULTA

Nueso1 S.A. de C.V. vs. Dorama Institución de Garantías S.A. Especial de Fianzas Mercantil Manifestaciones. 1 Acdo. Núm. Exp. 428/2024.

Núñez Fragoso Teresita Samanta vs. Sainos N Lidia y N N Francisco. Juris. Voluntaria Civil Prevención. 1 Acdo. Núm. Exp. 1752/2024.

Paz Torres José Luis vs. Cañedo Óscar Javier. Ord. Civil un Auto en Expedientillo. 1 Acdo. en Expedientillo. Núm. Exp. 2028/1985.

Pérez Gutiérrez Hilario su Sucesión vs. Pérez García José Juan. Ord. Civil Admisorio. 1 Acdo. Núm. Exp. 1736/2024.

Pisos y Tabiques Extruidos Sociedad Anónima de Capital Variable vs. Focus Innovación Material y Producción S.A. de C.V. Juris. Voluntaria Civil Admisorio. 1 Acdo. Núm. Exp. 1728/2024.

Quezada Gallegos Victoria y Reyes Quezada Alejandro vs. Grupo Mexicano de Seguros S.A. de C.V. Ord. Civil Fecha Previa. 2 Acdos. Núm. Exp. 750/2024.

Ramírez Lovera Ana Laura. Juris. Voluntaria Civil Autr. Sicor. 1 Acdo. Núm. Exp. 1490/2024.

Reyes Hernández Ana Karol vs. Agmon Mizrahi David. Juris. Voluntaria Civil Admisorio. 1 Acdo. Núm. Exp. 1702/2024.

Reyna Hernández Yéssica vs. Mejía Moreno Arnulfo y Reyna Islas Venustiano y Director General del Registro Público de la Propiedad y del Comercio de la Ciudad de México. Ord. Civil Admisorio. 1 Acdo. Núm. Exp. 1398/2024.

Rodríguez Esquivel Felipe de Jesús vs. Sánchez Rivadeneyra Christian. Controversias de Arrendamiento Civil Ratif. de Firma. 1 Acdo. Núm. Exp. 1410/2024.

Rosdan S.A. vs. Sevilla Pérez Carmen Lucía. Juris. Voluntaria Civil Admisorio. 1 Acdo. Núm. Exp. 1626/2024.

Saavedra Ponce Manuela vs. Villa Pérez Eugenio. Ord. Civil Amparo 989/2024-I Llegan Docs Archivo. 1 Acdo. en Expedientillo. Núm. Exp. 202/2003.

Sánchez López Javier. Ord. Civil Prevención. 1 Acdo. Núm. Exp. 1676/2024.

Sánchez Monterrubio Ma del Socorro vs. Casas Albarrán Gerardo. Ord. Civil Admisorio. 1 Acdo. Núm. Exp. 1740/2024.

Sánchez Ruíz Rogelio Jerónimo vs. Sánchez Moncada Rogelio Jerónimo. Ord. Civil Admisorio. 1 Acdo. Núm. Exp. 1618/2024.

Servicio Tocopari S.A. de C.V. vs. Nava Herrera María Concepción. Ord. Mercantil Prevención. 1 Acdo. Núm. Exp. 1748/2024.

Servicios Corporativos Unidos, S.A. de C.V. vs. Alpha Maquinaria para la Industria Pesada, S.A. de C.V. Controversias de Arrendamiento Civil Estese. 4 Acdos. Núm. Exp. 702/2020.

Sixtos Robles Gerardo René vs. Sixtos Mundo Rodolfo. Ord. Civil Admisorio. 1 Acdo. Núm. Exp. 1512/2024.

Skapparat Group S.A. de C.V. vs. Management Systems Certifications S de R.L. de C.V. Providencias Precautorias Civil Acuse de Oficio a Comisión Nacional Bancaria. 1 Acdo. Núm. Exp. 434/2020.

Sucesión de Jorge Alemán Velasco. Ord. Civil Amparo 171/2024 Se Requieren más Datos para Localización de Exp. Al Tribunal Colegiado. 1 Acdo. en Amparo. Núm. Exp. 568/2022 Bis. 1 Amparo 171/2024.

Terminales Marítimas Transunisa S.A. de C.V. vs. Ortiz Pavón Juan Bautista y Ruíz Aupart José Ernesto. Controversias de Arrendamiento Civil Cedula Practicada Con Posesión. 2 Acdos. Núm. Exp. 2/2023.

Trejo Luna Nicolás vs. Cruz Aquino María Josefina y Cedillo Cruz José Antonio. Ord. Civil Dese Cumplimiento. 1 Acdo. Núm. Exp. 1176/2024.

Tu Casa Express S.A. de C.V. vs. Arroyo Genchi Bertha y Genchi Cruz Alicia. Especial Hipotecario Civil Desechamiento. 1 Acdo. Núm. Exp. 1522/2024.

Urrutia Rendón José Manuel vs. García Velasco Dennis. Ejecutivo Mercantil Rebeldia Admisión de Pruebas. 1 Acdo. Núm. Exp. 1302/2023.

Valdez Romero Nerina vs. Martínez Alvarado Antonio. Ord. Civil Admisorio. 1 Acdo. Núm. Exp. 1684/2024.

Valsaba S.A. de C.V. vs. Maldonado Álvarez Tostado Enrique. Ord. Civil Manifestaciones y Girar Oficio. 2 Acdos. Núm. Exp. 992/2023.

Vásquez Lázaro Héctor vs. Gallegos Méndez Miguel Ángel y Silva Tapia Vda. de Campos Aurora y Campos Silva Eduardo y Campos Silva Francisco Samuel y Campos Silva Rodolfo Javier y Campos Silva Jaime Alejandro. Ord. Civil Admisorio. 1 Acdo. Núm. Exp. 1704/2024.

Vázquez Ceja Miguel Ángel vs. Vázquez Maldonado Rosa. Ord. Civil Admisorio. 1 Acdo. Núm. Exp. 1644/2024.

Vega Camarillo Julia vs. Grupo Mexicano de Seguros S.A. de C.V. Ord. Civil Minuta Sala. 1 Acdo. Núm. Exp. 878/2024.

Velasco y Velázquez María Angélica y Quien También Acostumbra a Usar el Nombre de María Angélica Velasco Velázquez vs. Treste S.A. de C.V. en su Carácter de Fideicomitente y Fideicomisario en Segundo Lugar Denominado como Fideicomitente B y María Julia Amaya Josefina de Lizarriturri Fernández en su Carácter de Fideicomitente y Fideicomisario en Primer Lugar Denominada como Fideicomitente a y Banco Inmobiliario Mexicano Saciedad Anónima Institución de Banca Múltiple División Fiduciaria en su Carácter de Fiduciaria. Ord. Civil Ratificado. 1 Acdo. Núm. Exp. 798/2023.

Velazco Godines Samuel. Ord. Civil Desechamiento. 2 Acdos. Núm. Exp. 1594/2024.

Velázquez Arcia Joaquín y Joaquín Velázquez vs. Peña Vera Javier Eduardo. Ord. Mercantil Formula Alegatos Actora. 1 Acdo. Núm. Exp. 810/2024.

Vial Assist S.A. de C.V. y Otras. Providencias Precautorias Mercantil Minuta Recursos Financieros. 1 Acdo. Núm. Exp. 996/2022.

Zogbi Galicia David vs. Hernández Hernández Sebastián. Controversias de Arrendamiento Civil Prevención. 1 Acdo. Núm. Exp. 1666/2024.

De Lucio Laines Carlos vs. Luna Monroy Ángel Ismael y García Sánchez Miguel Ángel. Vía de Apremio Civil Admisorio. 1 Acdo. Núm. Exp. 1690/2024.

El Fady Awada Bassem Wahib vs. Carrillo Santin Gabriel. Ord. Civil Admisorio. 1 Acdo. Núm. Exp. 1628/2024.

Operadora de Bienes Raíces Chevita Sociedad Anónima de Capital Variable vs. Vázquez Morga María Magdalena. Especial Hipotecario Civil Prevención. 1 Acdo. Núm. Exp. 1680/2024.

EL SECRETARIO DE ACUERDOS
LIC. GUADALUPE DE SANTIAGO GARCÍA

CUADRAGÉSIMO PRIMERO DE LO CIVIL

SECRETARÍA "A"
ACUERDOS DEL 7 DE ENERO DEL 2025

Aguilar Sierra Eduardo Ismael y Aguilar Sierra y Asociados S. C vs. Badillo Cruz Agustín Miguel y Flores Nandez Nancy Paola y Camacho Ibarra Zosimo. Ord. Civil Sae. 1 Acdo. Núm. Exp. 1733/2024.

Arana Díaz Eduwigis Cristina vs. Arana Díaz Juan Santiago y Arana Díaz Pedro Arturo. Ord. Civil Lfvd. 1 Acdo. Núm. Exp. 705/2022.

Auto Amecah, S.A. de C.V. vs. Hernández García María Yolanda. Ejecutivo Cuantía Menor Mercantil Sae. 1 Acdo. Núm. Exp. 1511/2024.

Autofinanciamiento Automotriz, S.A. de C.V. vs. Ordóñez Rodea Ángel Felipe y Rodea Palma Alma Ángela. Ejecutivo Cuantía Menor Mercantil Sae. 1 Acdo. Núm. Exp. 1731/2024.

Autofinanciamiento México S.A. de C.V. vs. Uc Chimal Lucio y Uc Poot Lucio Armando y Poot Ay Fany Marbella. Ejecutivo Cuantía Menor Mercantil Sae. 2 Acdos. Núm. Exp. 1581/2024.

Ávalos González Héctor vs. Benavides Hernández Edgar Sergio. Ejecutivo Cuantía Menor Mercantil Sae. 1 Acdo. Núm. Exp. 1383/2024 Tomo III.

Banco Inbursa, S.A. Institución de Banca Múltiple, Grupo Financiero Inbursa vs. Flores Morales David Tonalli. Ejecutivo Cuantía Menor Mercantil Sae. 1 Acdo. Núm. Exp. 1357/2024 Tomo II.

Banco Mercantil del Norte, S.A., Institución de Banca Múltiple, Grupo Financiero Banorte y Intermediación Inmobiliaria Gutza, S.A. de C.V. vs. Sánchez García Víctor Manuel. Especial Hipotecario Civil Lfvd. 1 Acdo. Núm. Exp. 813/2018.

Banco Nacional de Comercio Exterior S.N.C. Institución de Banca de Desarrollo vs. Bunker´S México Fuels, Sociedad Anónima Promotora de Inversión de Capital Variable, Bunker´S Capital Sociedad Anónima Promotora de Inversión de Capital Variable, Ricardo Ruíz Molina y Arrend Mergo, Sociedad Anónima de Capital Variable. Especial Hipotecario Civil 1 Acdo. Núm. Exp. 1125/2015 Segundo Tomo.

Banco Nacional de México, S.A. Integrante del Grupo Financiero Banamex hoy Csck 12 Mexco I, S. de R. L. de C.V. hoy Administradora Black, S de R. L. de C.V. hoy Fernández Zulbaran Rodrigo hoy Rivera Flores Angélica Delfina vs. Pantoja Estrada José Pedro y Josefina Morales García. Especial Hipotecario Civil Lfvd. 1 Acdo. Núm. Exp. 1535/2009 Segundo Tomo.

SOLO CONSULTA
SOLO CONSULTA
SOLO CONSULTA

Banco Santander México, S.A. Institución de Banca Múltiple Grupo Financiero Santander México vs. Zona Btl, S.A. de C.V. y Otros. Ejecutivo Mercantil 1 Acdo. Núm. Exp. 1385/2019 Tomo II.

BBVA México, S.A. Institución de Banca Múltiple, Grupo Financiero BBVA México vs. Torres Álvarez Sandra Araceli. Especial Hipotecario Civil 1 Acdo. Núm. Exp. 1747/2009.

Benítez Yáñez Daniel vs. Grupo Nacional Provincial Sab. Ord. Civil Lfvd. 1 Acdo. Núm. Exp. 1329/2023 Tomo II.

Cabrera Pérez Guadalupe Ivette vs. Aguilar García Carmen Yuliana. Medios Preparatorios Civil 1 Acdo. Núm. Exp. 1829/2024.

Canizales Roldán José Luis vs. Rubio Martínez Victoria. Controversias de Arrendamiento Civil Rebeldia Agravios Audiencia. 2 Acdos. Núm. Exp. 57/2024.

Carteleras y Neón Espectaculares S.A. de C.V. vs. Barajas Luna Abigail. Controversias de Arrendamiento Civil Lfvd. 1 Acdo. Núm. Exp. 521/2023.

Cerqueda Carlos Alejandro vs. Balbuena Corro Cristina y Cerqueda Balbuena Alejandro. Ord. Civil Lfvd. 2 Acdos. Núm. Exp. 877/2024.

Ckd Activos 8 vs. Cruz Argumedo María Antonieta. Especial Hipotecario Civil Jmvv. 1 Acdo. Núm. Exp. 413/2011 Tomo II.

Cortés Hernández Miguel Ángel y Otro vs. Vicenta Vergara Martínez. Ord. Civ. Lfvd. 1 Acdo. Núm. Exp. 187/1997.

Cruz García Alma Delia vs. Valverde López Sierra Giovanni, y Alejandra Díaz de León Sánchez, y/o María Alejandra Díaz de León Sánchez. Ejecutivo Cuantía Menor Mercantil Sae. 1 Acdo. Núm. Exp. 1535/2024.

Cruz Ríos Elsa vs. Cruz Roja Mexicana Iap. Ord. Civil Sae. 1 Acdo. Núm. Exp. 1755/2024.

De la Cruz Silvan Reyes vs. Grupo Mexicano de Seguros S.A. de C.V. Ord. Civil Lfvd. 1 Acdo. Núm. Exp. 555/2023 Tomo II.

Diseños y Clasicos México, S.A. de C.V. vs. Trujillo Rojas Daniel Orlando. Ejecutivo Cuantía Menor Mercantil Sae. 1 Acdo. Núm. Exp. 1381/2024.

Efraín Molina Tommasi vs. Maribel Torres Hernández. Juris. Voluntaria Civil Sae. 1 Acdo. en Expedientillo. Núm. Exp. 1239/2024.

Enríquez Morales Georgina vs. Roberto Caletti Ruíz y Otra. Ord. Civil 1 Acdo. Núm. Exp. 51/2004.

Estrada Franco Pablo y Flores Palomar Lucía vs. Península de Yucatan 18000 S.A. de C.V. y Cherem Betech Daniel. Ord. Civil Smc Amparo. 1 Acdo. en Amparo. Núm. Exp. 723/2023 8° Tribunal Colegiado en Materia Civil del Primer Circuito Exp. 756/2024.

Fabián Espinosa Benito Isidro vs. Monroy Romero Omar y Monroy Revilla Luis Enrique. Ejecutivo Mercantil Sae. 1 Acdo. Núm. Exp. 1601/2024.

Factoraje Afirme, Sociedad Anónima de Capital Variable, Sociedad Financiera de Objeto Múltiple, Entidad Regulada, Afirme Grupo Financiero vs. Magro Ibáñez José Enrique. Especial Hipotecario Civil Lfvd. 1 Acdo. Núm. Exp. 423/2007 Tercer Tomo.

Gálvez Gamiño, de la Barrera Santa Cruz Arturo Alejandro, Representado por la Albacea María Teresa García Fiesco, y Romero Barrera Dora María José Manuel vs. Inmobiliaria Insurgentes 465, S.A. de C.V., Jiménez Andreu Flavio Juan Ricardo, Jiménez Andreu María Lilia Esther Edelmira, Quien También Acostumbra Utilizar el Nombre de María Lilia Jiménez Andreu, Jiménez Andreu María Marta, Jiménez Andreu Ana Elena María de la Asunción, Quien También Acostumbra Utilizar el Nombre de Ana Elena Jiménez Andreu, Jiménez Andreu María Beatriz, y Jiménez Andreu Maria Teresa, Ord. Civil Sae. 1 Acdo. Núm. Exp. 1639/2024.

Gerdau Corsa S.A., Promotora de Inversión de C.V. vs. Reyes Mondragón Irvin Adair. Medios Preparatorios Mercantil Sae. 1 Acdo. Núm. Exp. 1543/2024.

Grupo Constructor Rouz S.A. de C.V. vs. Fuentes Prado Juan José. Ejecutivo Cuantía Menor Mercantil Sae. 1 Acdo. Núm. Exp. 1409/2024.

Herrerías Galindo Ricardo su Suc. vs. Delgado Benítez José Luis y Franco Mejía Francisco. Ord. Civil Smc Amparo. 1 Acdo. en Amparo. Núm. Exp. 835/2009 Juzgado 2° de Distrito en Materia Civil en Cdmx Exp. 1123/2024.

HSBC México Sociedad Anónima Institución de Banca Múltiple Grupo Financiero HSBC División Fiduciaria Actuando Única y Exclusivamente en su Carácter de Fiduciario en el Contrato de Fideicomiso Irrevocable de Administración Fuente de Pago y Garantía Identificado Administrativamente Con el Número F258024 vs. Martínez Venegas Javier y González Gómez Rosa María. Especial Hipotecario Civil Lfvd. 1 Acdo. Núm. Exp. 421/2021.

Inmobiliaria y Constructora Almin, S.A. de C.V. vs. Padilla González Carlos y Sánchez Espinosa Primitiva. Especial Hipotecario Civil Lfvd. 1 Acdo. Núm. Exp. 343/2020.

Instituto de Seguridad y Servicios Sociales de Los Trabajadores del Estado a Través de su Fondo de la Vivienda Fovisssste vs. Peralta Flores Alejandro. Especial Hipotecario Civil 1 Acdo. Núm. Exp. 1819/2024.

Instituto del Fondo Nacional de la Vivienda para los Trabajadores (Infonavit) vs. Villegas Garcés Francisco. Vía de Apremio Civil 1 Acdo. Núm. Exp. 1813/2024.

Instituto del Fondo Nacional de la Vivienda para los Trabajadores Infonavit vs. González Medrano María Dolores. Especial Hipotecario Civil Lfvd. 1 Acdo. Núm. Exp. 439/2022.

Instituto del Fondo Nacional de la Vivienda para los Trabajadores Infonavit vs. Gutiérrez Lara José Antonio. Especial Hipotecario Civil Lfvd. 2 Acdos. Núm. Exp. 1215/2024.

Instituto del Fondo Nacional de la Vivienda para los Trabajadores vs. Hernández Hernández Francisco. Especial Hipotecario Civil 1 Acdo. Núm. Exp. 571/2021.

Instituto del Fondo Nacional de la Vivienda para los Trabajadores vs. Tovar Muñoz Paz Judith. Especial Hipotecario Civil Lfvd Expdllo. 1 Acdo. Núm. Exp. 341/2015.

Laguardia Longega Ernesto vs. Fin. Barajas Miguel Ángel y Herrera Mora Edith. Vía de Apremio Civil Lfvd. 1 Acdo. Núm. Exp. 489/2024.

Manuel Humberto Sarmiento Luebbert, su Suc. vs. Resuelve Matic, S.A. de C.V., Sofom, Enr y Aboumrad Saliba Anuar Emilio. Juris. Voluntaria Civil 1 Acdo. Núm. Exp. 1825/2024.

Martínez Aguilar Octavio vs. Casiano Jiménez Sabino. Ord. Civil 1 Acdo. Núm. Exp. 1815/2024.

Mendoza Trujillo Óscar Ernesto vs. Monteiro Saez Gabriela. Ord. Civil 1 Acdo. Núm. Exp. 1817/2024.

Muñoz Medina Cecilia vs. Esquivel Cuevas Verónica Guadalupe. Ord. Civil Lfvd. 1 Acdo. Núm. Exp. 501/2024.

Préstamos Felices en 15 Minutos S.A. de C.V. Sofom E. N R vs. Vallejo Hernández Manuel. Ejecutivo Cuantía Menor Mercantil Sae. 1 Acdo. Núm. Exp. 1425/2024.

Promoción Nayar, S.A. de C.V. vs. Seman Mejía Abraham. Ejecutivo Mercantil Sae. 1 Acdo. Núm. Exp. 1547/2024.

Promotora de Hoteles, S.A. de C.V. y Banco Nacional de México, S.A., Integrante del Grupo Financiero Banamex vs. De la Rosa Regalado José Martín. Ord. Mercantil Lfvd. 1 Acdo. Núm. Exp. 181/2024.

Ramírez Enríquez Liliana y Chavarría Márquez Miguel Antonio vs. Stare Costruzione Sapi de C.V. Ord. Civil Lfvd. 1 Acdo. Núm. Exp. 1049/2024.

Ramírez Galindo Jorge vs. Rosas Galán Zoe Selene y Ramírez Galindo Rosa María y Rivera Ramírez Armando Fidel y Rivera Ramírez Jorge Antonio y Rivera Ramírez Alberto. Ord. Civil Lfvd. 1 Acdo. Núm. Exp. 1205/2023.

Ramos Rosas José Luis y Lorenzo Bracamontes Luis vs. Arellano Fonseca Esperanza su Sucesión. Ord. Civil Jmvv. 1 Acdo. Núm. Exp. 357/2019.

Reyes García Elvia vs. Márquez Hernández Marcos Martín. Pago de Daños Culposos Causados por Motivos del Transito de Vehículo Cuantía Menor Civil Lfvd. 1 Acdo. Núm. Exp. 1013/2024.

Reyes Ríos Teresa vs. Leal Moreno Ivonne. Controversias de Arrendamiento Civil Sae. 1 Acdo. Núm. Exp. 1719/2024.

Rosas Sánchez Mercedes su Sucesión vs. Zamudio Flores José Francisco. Ord. Civil Lfvd. 1 Acdo. Núm. Exp. 91/2023.

Santillán Suárez Francisco vs. Carretero Gutiérrez Érika Vanessa y Caba Fus Gerardo. Ejecutivo Mercantil Lfvd. 1 Acdo. Núm. Exp. 545/2013.

Secreto. Ejecutivo Mercantil Sae. 1 Acdo. Núm. Exp. 1335/2024.

Secreto. Ejecutivo Mercantil Sae. 2 Acdos. Núm. Exp. 1725/2024.

Secreto. Medios Preparatorios Mercantil 1 Acdo. Núm. Exp. 1831/2024.

Secreto. Ord. Mercantil 1 Acdo. Núm. Exp. 1821/2024.

Segura Trejo Marco Antonio vs. Caudillo Lemeli Luis. Juris. Voluntaria Civil Lfvd. 1 Acdo. Núm. Exp. 739/2023.

Selea, S. C. antes Banca Afirme, S.A. Institución de Banca Múltiple. Afirme Grupo Financiero vs. Multidespensas Empresariales, S.A. de C.V. y Jorge Alberto de la Torre Botey su Suc. Esp. Hip. Lfvd. 1 Acdo. Núm. Exp. 1369/2009.

SOLO CONSULTA
SOLO CONSULTA
SOLO CONSULTA

Servín Damián Sarai Andrea y Damián Valdés Josué Joel vs. Director del Registro Público de la Propiedad y de Comercio de la Ciudad de México y Damián Rico Adolfo y Damián Rico Raúl y Damián Rico Rodolfo. Ord. Civil 1 Acdo. Núm. Exp. 265/2024.

Sidertul, S.A. de C.V. vs. Grupo Inmobiliario y Constructor Olimpo, S.A. de C.V. y Roji Guraieb Jorge Óscar. Ejecutivo Cuantía Menor Mercantil Sae. 3 Acdos. Núm. Exp. 1373/2024.

Sistema de Crédito Automotriz S.A. de C.V. vs. Martínez Montaño Juana y Ayala Rodríguez Raúl. Vía de Apremio Civil 1 Acdo. Núm. Exp. 1823/2024.

Sistema Único de Autofinanciamiento S.A. de C.V. vs. Gómez Durán Juan Carlos. Ejecutivo Mercantil Sae. 3 Acdos. Núm. Exp. 1619/2024.

Solfine Investment Sociedad de Responsabilidad Limitada, de Capital Variable vs. Vargas Camaño Jonathan. Proced. Judicial de Ejecc. de Garantía Otorgada Mediante Prenda Sin Transmisión de Pos. Mercantil Sae. 1 Acdo. Núm. Exp. 1465/2024.

Soluciones Hipodigitales a la Medida, Sociedad Anónima Promotora de Inversión de Capital Variable vs. Fadanelli Chávez Edgar Dante. Especial Hipotecario Civil Sae. 1 Acdo. Núm. Exp. 1303/2024.

Stm Financial S.A. de C.V. Sofom Er Grupo Financiero Inbursa antes Fc Financial S.A. de C.V. Sofom Er Grupo Financiero Inbursa vs. Miranda Zavala José del Carmen. Ejecutivo Mercantil Sae. 2 Acdos. Núm. Exp. 1333/2024.

Tenorio Perea Brenda y Tenorio Perea Jazmín vs. Tenorio Contreras Carlos y Tenorio Contreras Arturo y Quien También Acostumbra Llamarse José Arturo Tenorio Contreras y Tenorio Contreras Ana y Tenorio Contreras José Jesús y C Director del Registro Público de la Propiedad y del Comercio de la Ciudad de México. Ord. Civil 1 Acdo. Núm. Exp. 859/2024.

Valenzuela Ramírez Francisco Javier vs. Adame Chávez Héctor y Huerta Guerrero Laura. Ord. Civil Lfvd. 2 Acdos. Núm. Exp. 1165/2024.

Vargas Escobedo Silvia vs. García Ruvalcaba María Yolanda. Ejecutivo Mercantil Lfvd. 1 Acdo. Núm. Exp. 917/2023.

Vargas Espinoza Jorge vs. Báez Cruz Víctor Hugo y Báez Reyna Hugo. Controversias de Arrendamiento Civil Sae. 2 Acdos. Núm. Exp. 1311/2024.

Vázquez Bustamante Justina Rosalba vs. Nava Díaz Guillermo Rodolfo. Controversias de Arrendamiento Civil Sae. 1 Acdo. Núm. Exp. 1631/2024.

Villar González María Emma vs. Macedo Aguilar Juan Manuel. Ejecutivo Cuantía Menor Mercantil Sae. 2 Acdos. Núm. Exp. 1563/2024.

SENTENCIA DEFINITIVAS DEL 7 DE ENERO DEL 2025

Ramos Rosas José Luis y Lorenzo Bracamontes Luis vs. Arellano Fonsea Esperanza su Sucesión vs. Díaz Arellano Pablo. Ord. Civil Sent. Def. Terc. Jmvv 1 Sent. Def. en Tercería. Núm. Exp. 357/2019 Bis. 2 Terc. Coadyuvante

EL SECRETARIO DE ACUERDOS
LIC. DANIEL QUEZADA GUZMÁN

SECRETARÍA "B"
ACUERDOS DEL 7 DE ENERO DEL 2025

Abraham Mejía Arellano e Ian Mario Reider Burstin vs. Tableros Honeycomb de México, S.A., de C.V. y Mendoza Barrón Armida Carolina. Ejecutivo Mercantil Sgf. 1 Acdo. Núm. Exp. 368/2016 Tomo II.

Aguilera Zapata José Luis vs. Rafael González Díaz y Leticia Rivera Hernández. Especial Hipotecario Civil 1 Acdo. Núm. Exp. 534/2015.

Autofinanciamiento Automotriz S.A. de C.V. vs. Cruz García Litzy Pamela y Hernández Ruíz María Luisa. Ejecutivo Mercantil Sae. 1 Acdo. Núm. Exp. 1294/2024.

Banco Mercantil del Norte Sa Institución de Banca Múltiple Grupo Financiero Banorte vs. Moctezuma Sánchez Miguel Ángel. Especial Hipotecario Civil 1 Acdo. Núm. Exp. 1830/2024.

Banco Mercantil del Norte Sa Institución de Banca Múltiple Grupo Financiero Banorte vs. Ortiz Loera Edgar. Juris. Voluntaria Civil Lgs. 1 Acdo. Núm. Exp. 1262/2022.

Banco Mercantil del Norte Sa Institución de Banca Múltiple Grupo Financiero Banorte vs. Valdez Morales Juan Francisco. Especial Hipotecario Civil Sgf. 1 Acdo. Núm. Exp. 102/2021 Tomo II.

Banco Mercantil del Norte, S.A., Institución de Banca Múltiple, Grupo Financiero Banorte vs. Quezada Huerta Rafael Arturo. Especial Hipotecario Civil Lgs. 1 Acdo. Núm. Exp. 1352/2023.

BBVA Bancomer, S.A., Institución de Banca Múltiple, Grupo Financiero BBVA Bancomer vs. Ortigoza de Jesús María Alberto. Especial Hipotecario Civil Sgf. 1 Acdo. Núm. Exp. 648/2010 Tomo II.

Beltrán de la Luz Esperanza su Sucesión vs. Gutiérrez Beltrán Braulia y Teresa Gutiérrez Beltrán y González Gutiérrez Luis y González Gutiérrez Héctor Daniel y Ortiz N Araceli y González Ortiz Livier y González Ortiz Luis Arturo. Ord. Civil 4 Acdos. Núm. Exp. 920/2024.

Carvallo Ornelas Arantzazu vs. Haas Paciuc Diego. Medios Preparatorios Civil Alh. Amparo 1154/2024- IV. 2 Acdos. en Amparo. Núm. Exp. 698/2022 Juzgado Décimo Cuarto de Distrito Cdmx Exp. 1154/2024- IV.

Casillas Franco Arturo vs. Yanoacue S.A. de C.V. Ord. Civil Sae. 1 Acdo. Núm. Exp. 1742/2024.

Castillo Rodríguez Francisco vs. Perzabal Álvarez Jesús y Álvarez López Beatriz. Ejecutivo Cuantía Menor Mercantil Sae. 1 Acdo. Núm. Exp. 1516/2024.

Cervantes Muñiz Luis Alfonso vs. González Olvera Jorge y González Olvera Juan Carlos. Ord. Civil Sae Amparo. 1 Acdo. en Amparo. Núm. Exp. 1230/2024 Amparo Directo D. C. ?.

Esponda y Riego María de la Paz Josefina vs. Saldaña Pérez Hugo Emanuel y Pérez Cazarez Araceli. Juris. Voluntaria Civil 1 Acdo. Núm. Exp. 1822/2024.

Financiamiento Progresemos, S.A. de C.V. Sofom E. N. R vs. Sofipaz, S.A. P. I. de C.V., Sofom E. N. R. y Ojeda Lino Rafael y Ojeda Villegas Rafael Adrián y Ojeda Villegas Christian Patricia. Ejecutivo Mercantil Sgf Expedientillo. 1 Acdo. Núm. Exp. 1096/2022 Tomo II.

García Jiménez Samuel vs. Anguiano Cazares Marco Antonio. Ejecutivo Cuantía Menor Mercantil Sae. 4 Acdos. Núm. Exp. 1224/2024 Tomo II.

Garza Carmona Evelia vs. Ricardo Olmos Espinosa, María de Lourdes Hernández Cuevas de Olmos. Especial Hipotecario Civil Citación para Sent. Interlocutoria. 2 Acdos. Núm. Exp. 1366/2019 Tomo II.

Gutiérrez Granados Marco Antonio vs. Hernández Yáñez Sergio Martín. Ejecutivo Cuantía Menor Mercantil Sae Expedientillo. 1 Acdo. en Expedientillo. Núm. Exp. 1560/2024.

Hernández Alvarado Alberto vs. La Latinoamerica Seguros S.A. Ord. Civil 1 Acdo. Núm. Exp. 1054/2024.

Hernández Enciso Esperanza Elvia y Otro vs. Hernández Aguilar Jesús y Otro. Ord. Civil Sgf. 1 Acdo. Núm. Exp. 648/2013.

Hernández Rojas Daniel vs. Hernández Marín María Eugenia. Medios Preparatorios Civil Sgf Expedientillo. 1 Acdo. en Expedientillo. Núm. Exp. 1338/2022 No Corresponde.

Hernández Hernández Gerardo y Hernández Hernández María Isabel vs. Hernández Juárez María Martha. Ord. Civil 2 Acdos. Núm. Exp. 1200/2017 Tomo II.

Horta Rodríguez Marcos Alberto vs. Horus Clínica y Rivero Gavia Ivonne. Ord. Civil 1 Acdo. Núm. Exp. 1820/2024.

HSBC México Sa Institución de Banca Múltiple Grupo Financiero HSBC División Fiduciaria en su Carácter de Fiduciario en el Fideicomiso Número F/238864 vs. Torres Soto Ana María y Zazueta Camacho Crisóstomo. Vía de Apremio Civil Lgs. 1 Acdo. Núm. Exp. 680/2024.

Inmobiliaria Lockette S.A. de C.V. vs. González Minero Irving. Controversias de Arrendamiento Civil Sgf. 1 Acdo. Núm. Exp. 874/2023 Tomo II.

Inmuebles Soac S.A. de C.V. vs. Corporativo Ibsen 82 S.C. y Osev Estacionamientos S.A. de C.V. Ord. Mercantil Sae. 1 Acdo. Núm. Exp. 1656/2024.

Instituto Nacional del Fondo de la Vivienda para los Trabajadores vs. Zapata Robles Martín. Esp. Hip. 1 Acdo. Núm. Exp. 1930/2009.

Instituto del Fondo Nacional de la Vivienda para los Trabajadores vs. Marín González Urbano. Especial Hipotecario Civil Lgs. 2 Acdos. Núm. Exp. 1732/2009.

Ion Financiera Sociedad Anónima Promotora Deinversión de Capital Variable Sociedadfinanciera de Objeto Múltiple Entidad Regulada vs. Magry Sociedad Anónima de Capital Variable y Martínez Grimaldo Matilde. Especial Hipotecario Civil Lgs. 1 Acdo. Núm. Exp. 90/2024.

SOLO CONSULTA
SOLO CONSULTA
SOLO CONSULTA

Juana de Dios Islas Minero vs. Verónica Ramírez Aguilar y Islas Ramírez Mariana Gabriela. Ord. Civil Sae. 1 Acdo. Núm. Exp. 1638/2024.
Lotería Nacional para la Asistencia Pública vs. Castillo Martínez Graciela. Ord. Civil Sgf. 2 Acdos. Núm. Exp. 316/2022.
Martínez Peña Pedro vs. Julia Villalobos Vázquez. Especial Hipotecario Civil Sgf. 1 Acdo. Núm. Exp. 1660/1995 Tomo II.
Medina Ávila Isabel vs. Trejo López Iván Ariel. Ejecutivo Cuantía Menor Mercantil Sae. 1 Acdo. Núm. Exp. 1566/2024.
Mondragón Sandoval Hilario vs. Villanueva de Estrada Lucila y Fideurbe. Ord. Civil Sgf. 1 Acdo. Núm. Exp. 262/2024.
Monroy Mejía Luis Alberto vs. Ruíz Rueda Santiago y Ruíz Rueda de Magaña María de Jesús. Ord. Civil Lgs. 1 Acdo. Núm. Exp. 968/2024.
Morán Baltazar Nubia Adilene vs. Grupo Mexicano de Seguros S.A. de C.V. Ord. Civil 1 Acdo. Núm. Exp. 790/2024.
Moyano García Alejandro vs. Díaz Alatriste Daniel vs. Peniche Vendrell Alfredo. Controversias de Arrendamiento Civil Alh. Amparo 1244/2024. 4 Acdos. en Amparo. Núm. Exp. 596/2019 Juzgado 6° Distrito en Materia Civil Cdmx Exp. 1244/2024.
Navistar Financial S.A. de C.V. Sociedad Financiera de Objeto Múltiple Entidad Regulada vs. Sánchez Camacho Jorge. Ejecutivo Cuantía Menor Mercantil Sae. 1 Acdo. Núm. Exp. 1488/2024.
Nolasco Ortiz José Roberto vs. Pineda Cedillo Anastacia. Ord. Civil Sgf. 1 Acdo. Núm. Exp. 1062/2024.
Ordóñez Sánchez María Teresa su Sucesión vs. Ramírez Soto Ramón. Controversias de Arrendamiento Civil Sgf. 1 Acdo. Núm. Exp. 1060/2024.
Pérez Cano Efraín vs. Pérez Ortiz Paola Esther y Ortiz Martínez Rosa. Ord. Civil 4 Acdos. Núm. Exp. 1042/2024.
Préstamos Felices en 15 Minutos, S.A. de C.V., Sofom, E. N. R vs. Chino Martínez Blanca Estela. Ejecutivo Mercantil Sae. 1 Acdo. Núm. Exp. 1706/2024.
Prieto Águila y Cía, S. C vs. García Martínez Alfredo Gabriel. Ejecutivo Mercantil 1 Acdo. Núm. Exp. 896/2018.
Rangel Beltrán Virginia vs. Jasso Herrera Joaquín su Sucesión, Sánchez Vázquez Martín Ricardo, Director del Registro Público de la Propiedad y del Comercio del Distrito Federal hoy Ciudad de México. Tomo II. Ord. Civil Lgs. 1 Acdo. Núm. Exp. 922/2016 Tomo III.
Ruíz Robledo José Luis vs. Hernández y Moedano Mariano y Otra (Tomo II). Especial Hipotecario Civil Sgf. 1 Acdo. Núm. Exp. 450/2008.
Scotiabank Inverlat Sa Institución de Banca Múltiple Grupo Financiero Scotiabank Inverlat vs. Silguero García Rafael. Especial Hipotecario Civil Sae. 1 Acdo. Núm. Exp. 1318/2024.
Secreto. Ord. Civil Apelación. 1 Acdo. Núm. Exp. 1268/2023.
Secreto. Controversias de Arrendamiento Civil Sgf. 1 Acdo. Núm. Exp. 154/2023.
Secreto. Ord. Civil Sae. 1 Acdo. Núm. Exp. 1734/2024.
Secreto. Ejecutivo Mercantil 1 Acdo. Núm. Exp. 1824/2024.
Secreto. Ord. Mercantil 1 Acdo. Núm. Exp. 1826/2024.
Secreto. Vía de Apremio Civil 1 Acdo. Núm. Exp. 1828/2024.
Secreto. Ejecutivo Mercantil Lgs. 1 Acdo. Núm. Exp. 440/2019 Tomo II.
Secreto. Ejecutivo Mercantil Sgf. 1 Acdo. Núm. Exp. 474/2024.
Secreto. Controversias de Arrendamiento Civil Sgf. 1 Acdo. Núm. Exp. 690/2024.
Secreto. Ord. Civil 1 Acdo. Núm. Exp. 776/2024.
Secreto. Ejecutivo Mercantil Lgs. 1 Acdo. Núm. Exp. 896/2018.
Si Crea Comercial S.A. de C.V. vs. Rivera Valdez Héctor. Ejecutivo Mercantil Sgf. 1 Acdo. en Expedientillo. Núm. Exp. 336/2023 Expedientillo.
Sistema Único de Autofinanciamiento, S.A. de C.V. vs. Galicia Moreno Iván. Ejecutivo Cuantía Menor Mercantil Sae. 1 Acdo. Núm. Exp. 1454/2024.
Sociedad Hipotecaria Federal, S.N.C. Institución de Banca de Desarrollo en su Carácter de Fiduciario Sustituto del Fondo de Operación y Financiamient Bancario a la Vivienda vs. Islas de la Vegas de Martínez Leonor y Otro. Especial Hipotecario Civil Sgf. 1 Acdo. Núm. Exp. 584/2009 Tomo II.
Téllez Castro Francisco Mcbeth vs. Téllez Castro Marlon Brayan. Ord. Civil Sae. 1 Acdo. Núm. Exp. 1306/2024.
Toyota Financial Services México S.A. de C.V. vs. García García Luis Antonio. Ejecutivo Cuantía Menor Mercantil Sae. 1 Acdo. Núm. Exp. 1504/2024.
Toyota Financial Services México, S.A. de C.V. vs. Rodríguez Orozco Martha Cecilia. Ejecutivo Mercantil Sae. 1 Acdo. Núm. Exp. 1314/2024.
Unifin Financiera, Sociedad Anónima de Capital Variable, Sociedad Financiera de Objeto Múltiple, Entidad No Regulada vs. Metplas Ambiental, S.A. de C.V., Villa Ríos Cecilia, Plascencia Nava Louis Jareth y Villa Márquez Soraya. Ord. Mercantil Lgs. 1 Acdo. Núm. Exp. 878/2018.
Vázquez Gallardo José su Sucesión vs. Olea Rodríguez Elizabeth. Ord. Civil Sgf. 1 Acdo. Núm. Exp. 1120/2024.
Villacetin Martínez Óscar Rocendo vs. Guzmán Reyes José Carmen y Robledo Castañón Sara. Ejecutivo Cuantía Menor Mercantil Sae. 3 Acdos. Núm. Exp. 1452/2024.
Villacetin Martínez Óscar Rocendo vs. Pineda Mejía Miguel y Gutiérrez Hernández Ernesto. Ejecutivo Cuantía Menor Mercantil Sae. 1 Acdo. Núm. Exp. 1458/2024.
Villafuerte Solís Jéssica Edith vs. Nueva Walmart de México, S. de R. L. de C.V. Ord. Civil 1 Acdo. Núm. Exp. 608/2024.
Villanueva Zugasti Alejandra Bibiana vs. Gutiérrez Muñoz Miguel su Sucesión y C Director del Registro Público de la Propiedad y del Comercio de la Ciudad de México. Ord. Civil Sgf. 1 Acdo. Núm. Exp. 472/2023.

NO PUBLICADOS

Sea Servicios Especializados de Asistencia S. de R. L. de C.V. vs. Chacalo Cohen José y Gloria Ríos Humberto Jesús y Shabot Zonana Marcos y Shabot Zonana Esther y Shabot Zonana Alfredo y Shabot Zonana Abraham y Shabot Zonana Antonio y Shabot Zonana Moisés y Agmon Betech Moisés Amin y Chacalo Husni Simón. Controversias de Arrendamiento Civil 2 Acdos. Núm. Exp. 192/2022 Tomo IV.

AUDIENCIA

Grupo Parve S.A. de C.V. vs. Grupo Inmobiliario Mariscal Medina S.A. de C.V. y Hood González Verónica. Controversias de Arrendamiento Civil. 1 Audiencia. Núm. Exp. 92/2024.
HSBC México, Sociedad Anónima, Institución de Banca Múltiple, Grupo Financiero HSBC, División Fiduciaria en su Carácter de Fiduciario en el Fideicomiso Número F/234036 vs. Ramos Días Roberto y Amaral Valle Nanet Elizabeth. Citación para Sent. Interl. Especial Hipotecario Civil. 1 Audiencia. Núm. Exp. 498/2018.

EL SECRETARIO DE ACUERDOS
LIC. GILBERTO EDMUNDO OVANDO CAMACHO

CUADRAGÉSIMO SEGUNDO DE LO CIVIL

SECRETARÍA "A"
ACUERDOS DEL 7 DE ENERO DEL 2025

Acosta Gutiérrez Alfonso Alfredo y Otra vs. Hortensia Torrijos Carrillo y Otros. Ord. Civ. 1 Acdo. Núm. Exp. 391/2001.
Aguilar Lara Celso vs. Labarrios Castellanos Virginia. Ord. Civil 1 Acdo. Núm. Exp. 1123/2011.
Amm Comercializadora Autos Mariscos y más S.A. de C.V. vs. Gabilondo Pliego Claudio. Oral Mercantil 1 Acdo. en Expedientillo. Núm. Exp. 327/2024 Bis. 1.
Banco Invex S.A. Institución de Banca Múltiple, Invex Grupo Financiero, Fiduciario vs. Soria Zambrano Ramón Santana y Otra. Especial Hipotecario Civil 1 Acdo. en Amparo. Núm. Exp. 753/2003 Bis. 1 Cuad. de Amp. Número 785/2021- VI.
Banco Invex S.A. Institución de Banca Múltiple, Invex Grupo Financiero, Fiduciario vs. Soria Zambrano Ramón Santana y Otra. Especial Hipotecario Civil 1 Acdo. en Amparo. Núm. Exp. 753/2003 Bis. 2 Cuad. de Amp. 1093/2023- III Promov. por Juan Carlos Preciado.
Banco Invex Sociedad Anónima Institución de Banca Múltiple Invex Grupo Financiero en su Carácter de Fiduciario en Fideicomiso Número 3939 vs. Arenas Rodríguez Joaquín. Juris. Voluntaria Civil 1 Acdo. Núm. Exp. 833/2024.
Banco Mercantil del Norte, S.A. Institución de Banca Múltiple, Grupo Financiero Banorte vs. Arteaga Morales Beatriz. Especial Hipotecario Civil 1 Acdo. Núm. Exp. 465/2016.
Banco Nacional de México Sa Integrante del Grupo Financiero Banamex vs. Cantú Cantú Sergio Raúl y Berrueto Neira María Guadalupe y María Guadalupe Berrueto Neira de Cantú. Juris. Voluntaria Civil 1 Acdo. Núm. Exp. 1039/2024.

SOLO CONSULTA
SOLO CONSULTA
SOLO CONSULTA

Banco Nacional de México Sa Integrante del Grupo Financiero Banamex vs. Irish Lucky Clover S.A. de C.V. y Garza Lee Francisco Álvaro y Garza Lee Carlo. Ejecutivo Mercantil 1 Acdo. Núm. Exp. 1071/2023.

Bufete Vega S.A. de C.V. vs. Euromoda de Calzado S.A. de C.V., Poyastro Rubén José y Pineda del Toro Rosa Eugenia. Ejecutivo Cuantía Menor Mercantil 1 Acdo. Núm. Exp. 1285/2024 Segundo Tomo.

Buschbeck Tavera María Elena vs. Cosey Ávila Sara y Otro. Ord. Civil 1 Acdo. en Exhorto. Núm. Exp. 1901/2024 Exh. que Remite el C. Juez Primero de Lo Civil y de Extinción de Domi. del Estado de México.

Cobos Nava Álvaro vs. Acosta Hinojosa Verónica. Ejecutivo Mercantil 2 Acdos. Núm. Exp. 951/2016.

Cruz Carbajal María Eugenia vs. Carbajal Villafan Gloria y Registro Público de la Propiedad y del Comercio de la Ciudad de México. Ord. Civil 1 Acdo. Núm. Exp. 881/2024.

Cruz González Ramón Alejandro vs. Cuevas Aparicio Silvano. Ejecutivo Mercantil 1 Acdo. Núm. Exp. 513/2024.

Dessetec Desarrollo de Sistemas, S.A. de C.V. vs. Bermúdez Alcivar Sandra Beatriz. Especial Hipotecario Civil 2 Acdos. Núm. Exp. 475/2011.

España Cabrera María Ivonne vs. Guerrero Ramírez Patricia. Ord. Civil 1 Acdo. Núm. Exp. 727/2022.

Financiera Fortaleza, S.A. de C.V., Sofom, Enr vs. Fidel Sagrero Alcudia. Ejecutivo Mercantil Cuad. de Amparo. 2 Acdos. en Amparo. Núm. Exp. 335/2023 Bis. 1 Cuad. de Amp. Número 1170/2024 Promov. por Financiera Fortaleza.

Galindo Cepeda Alejandro Javier vs. Bracho García María de Los Ángeles. Especial Hipotecario Civil 1 Acdo. Núm. Exp. 749/1997.

González Solís Graciela vs. Castillo de Sánchez María de la Luz y Sánchez Elcastre Adrián. Ord. Civil 1 Acdo. en Exhorto. Núm. Exp. 1905/2024 Exh. que Remite el Juez 2do Civil de Tlalnepantla de Baz, Edo Méx.

Grupo Collado S.A. de C.V. vs. Aceros Cosmos S.A. de C.V. y Varela Barrón Nicolás. Ejecutivo Mercantil 1 Acdo. Núm. Exp. 1465/2024.

Grupo Darbi, S.A. de C.V., Sofom, E. N. R vs. Inbra, S.A. ; Dorenbaum Kracer Patricia Rosa. Ejecutivo Mercantil 1 Acdo. en Tercería. Núm. Exp. 329/2018 Bis. 1 Terc. Excl. de Dominio.

Guerra Ochoa María Ivette y María Yolanda Pérez Palacios vs. Arias Reyes Tirso Antonio. Especial Hipotecario Civil 1 Acdo. en Otros. Núm. Exp. 129/2014 Bis. 3 Cuad. de Amp. Número 331/2023-II.

Hidalgo Alvear Samuel (Fire Controls Nombre Comercial) vs. Estuco Construcciones y Diseño S.A. de C.V. (Grupo Estuco Nombre Comercial) y Pulido Rafael. Ord. Mercantil 1 Acdo. Núm. Exp. 1187/2019.

HSBC México S.A. Institución de Banca Múltiple Grupo Financiero HSBC vs. Medrano Sánchez Axel Manuel. Especial Hipotecario Civil 1 Acdo. Núm. Exp. 701/2024.

Instituto del Fondo Nacional de la Vivienda para los Trabajadores (Infonavit) vs. Ramírez Franco Eduardo. Especial Hipotecario Civil 1 Acdo. Núm. Exp. 741/2024.

Instituto del Fondo Nacional de la Vivienda para los Trabajadores vs. Balcacer Flores Héctor y Durán Acosta Adriana. Especial Hipotecario Civil 1 Acdo. Núm. Exp. 633/2021.

Kumho Tire de México S.A. de C.V. vs. Toro Llantas Trade S.A. de C.V. y Jai Jin Kim. Ejecutivo Civil Cuad. de Amparo. 1 Acdo. en Amparo. Núm. Exp. 907/2021 Bis. 2 Cuad. de Amp. Número 1159/2024- IV.

López Torres Ernesto vs. López Torres Gloria. Ord. Civil 1 Acdo. Núm. Exp. 507/2023.

Medina Pat Gustavo Adolfo vs. Grupo Nacional Provincial Sab. Ord. Civil 1 Acdo. Núm. Exp. 1071/2024.

Moctezuma Chavarría Adriana Rosalía vs. Radiomovil Dipsa, S.A. de C.V. y Operadora de Sites Mexicanos, S.A. de C.V. Controversias de Arrendamiento Civil 2 Acdos. Núm. Exp. 931/2017.

Multifac S.A. de C.V. vs. Dielers Industriales S.A. de C.V. y Ocampo Hortencia de Lourdes y Panaval, S.A. de C.V. Ord. Mercantil 1 Acdo. Núm. Exp. 1047/2024.

Nieto Chávez Aldo vs. Casado Capitine Rudy y a Tutto Va S.A. de C.V. y Granluca S.A. de C.V. y Poca Madre S.A. de C.V. y Lic. Adda Esther Ortega Quijano Notaria Pública Número 17 del Estado de Campeche. Ord. Civil 1 Acdo. Núm. Exp. 1099/2024.

Operadora Falcón Sapi de C.V. Sofom Enr vs. 2bglobal S.C. y Oviedo Aguilar Christian Miguel. Ejecutivo Mercantil Cuad. de Amparo. 1 Acdo. en Amparo. Núm. Exp. 275/2024 Bis. 1 Cuad. de Amp. Número 1379/2024- IV Promov. por Operadora Falcón, S.A.

Sens Hair S.A. de Ccv vs. Sotelo Rivas Elvira y Sotelo Rivas Rosaura Emilia y Sotelo Rivas Rosario Guadalupe y Hernández Rodríguez Carlos y Álvarez Hernández César y Director del Registro Público de la Propiedad y del Comercio de la Ciudad de México. Controversias de Arrendamiento Civil 1 Acdo. Núm. Exp. 1017/2024.

Sociedad Hipotecaria Federal, S.N.C. Inst. de Bca. de Desarrollo en su Carácter Fiduciario Sustituto del Fondo de Operación y Financiamiento Bancario a la Vivienda vs. Elvira Silva. Esp. Hip. 1 Acdo. Núm. Exp. 349/2011.

Sociedad Hipotecaria Federal, Sociedad Nacional de Crédito, Institución de Banca de Desarrollo en su Carácter de Fiduciario Sustituto del Fondo de Operación y Financiamiento Bancario a la Vivienda vs. León Vega Rafael Antonio y Érika Alejandra Sánchez López de León. Especial Hipotecario Civil 1 Acdo. Núm. Exp. 1261/2018.

Unifin Financiera, S.A. B. de C.V., Sociedad Financiera de Objeto Múltiple, Entidad No Regulada vs. Luna Rodríguez, S.A. de C.V. y Maquinaria Rl, S.A. de C.V. Ord. Mercantil Cuad. de Amparo. 1 Acdo. Núm. Exp. 843/2018.

LA SECRETARIA DE ACUERDOS
LIC. ADRIANA LETICIA JUÁREZ SERRANO

SECRETARÍA "B"
ACUERDOS DEL 7 DE ENERO DEL 2025

Acevedo Reyes María Guadalupe vs. Acevedo Reyes Jorge Luis. Ord. Civil 1 Acdo. Núm. Exp. 912/2022.

Albarrán Espinal Juan Adolfo vs. Hermida y Unda Graciela. Ord. Civil Reasignado 66 Civil. 1 Acdo. Núm. Exp. 1688/2024.

Allande Muñoz Rodrigo vs. Alarcón Yturbide Luis y González Fernández Gerardo. Ord. Civil 1 Acdo. Núm. Exp. 1258/2023.

Amparo 538/2024- 6 Promov. por Aurora Quiseed Estrada Posada. Ord. Civil 1 Acdo. en Amparo. Núm. Exp. 538/2024.

Asencio García Fernando su Sucesión vs. Lozano y Villareal Alicia. Ord. Civil 1 Acdo. Núm. Exp. 104/2023.

Banco Monex Sociedad Anónima, Institución de Banca Múltiple, Monex Grupo Financiero en su Carácter de Fiduciario en el Fideicomiso Empresarial Irrevocable de Administración y Garantía Identificado Con el Número F/3443 antes Banco Santander México, S.A., Institución de Banca Múltiple, Grupo Financiero Santander México vs. Abogados Postulantes en Sociedad, S. C. y Estrada López José Guadalupe. Ejecutivo Mercantil 3 Acdos. en Amparo. Núm. Exp. 570/2020 1064/2024- IV Promov. por Nayma Garza Kalil.

Banco Santander México S.A., Institución de Banca Múltiple Grupo Financiero Santander México vs. Mora Cantoral Óscar. Ejecutivo Mercantil 1 Acdo. Núm. Exp. 406/2022.

Banco Santander México Sociedad Anónima Institución de Banca Múltiple Grupo Financiero Santander México vs. Grupo Electroferretero Industrial S.A. de C.V. y Arzate González César. Providencias Precautorias Civil 1 Acdo. Núm. Exp. 670/2022.

Banco Santander México, Sociedad Anónima, Institución de Banca Múltiple, Grupo Financiero Santander México vs. Shots Events S.A. de C.V. y González García Salvador. Ejecutivo Civil Reasignación del 66 Civil. 2 Acdos. Núm. Exp. 1548/2024.

Becerril Miranda Irma vs. Tovar Enríquez Carlos Alberto. Ord. Civil Reasignación del 66 Civil. 2 Acdos. Núm. Exp. 1692/2024.

Beltrán Hinckfuss Jurgen Justino vs. Castro González Raúl. Controversias de Arrendamiento Civil 1 Acdo. Núm. Exp. 842/2023.

Bufete Vega Sociedad Anónima de Capital Variable antes Banco Nacional de México, S.A., Integrante del Grupo Financiero Banamex vs. Inmobiliaria Came, S.A. de C.V. ; Constructora Goca, S.A. de C.V. y Gosselin Maurel Carlos. Ejecutivo Mercantil 1 Acdo. Núm. Exp. 464/2015.

Calzada Hernández Olga Irma su Sucesión vs. Integradora Médica del Valle S de R.L. de C.V. y Corrales Díaz Rafael y Murillo Chagoyán María Araceli. Controversias de Arrendamiento Civil Expedientillo. 1 Acdo. Núm. Exp. 190/2023.

Chavarría Reyes José Ángel su Sucesión vs. Chavarría Alonso Raúl. Ord. Civil 1 Acdo. Núm. Exp. 772/2017.

SOLO CONSULTA
SOLO CONSULTA
SOLO CONSULTA

Chavarría Reyes José Ángel su Sucesión vs. Chavarría Alonso Raúl. Ord. Civil 1 Acdo. en Amparo. Núm. Exp. 772/2017 Amparo Número 210/2024- V Promov. por Jaime Francisco Sánchez Lopéz.

Consultoría Fuduciaria e Hipotecaria Sociedad Civil vs. Jaime Escobar Omar y También Conocido como Jaimes Escobar Omar. Especial Hipotecario Civil 1 Acdo. Núm. Exp. 188/2021.

Contla Fuentes Jorge vs. Aguirre Reynosa Guillermina y Contla Ponce Sergio Alberto y Contla Aguirre Angelina del Rosario y Ponce Ponce Eusebia. Ord. Civil 2 Acdos. Núm. Exp. 1508/2024 Segundo Tomo.

Decarome, S.A. P. I. de C.V. vs. Jiménez Mier Ligia y Contreras Soto Rafael Antonio. Ejecutivo Mercantil Reasignado 66 Civil. 1 Acdo. en Otros. Núm. Exp. 1310/2024 Segundo Tomo.

Estrada Arámbula Nayeli Berenice vs. Rodríguez Martínez Arturo. Ord. Civil 1 Acdo. en Exhorto. Núm. Exp. 1902/2024 Exh. que Remite el Juez Segundo Civil de Tlalnepantla, Edo Méx.

Felipe de Jesús Chairez Valles antes Proyectos Adamantine, S.A. de C.V., Sociedad Financiera de Objeto Múltiple, Entidad Regulada vs. Castro Espinoza Fausto Javier. Especial Hipotecario Civil 2 Acdos. Núm. Exp. 1042/2016.

Gómez Mendívil Estela y Gómez Gómez Blanca Estela y Gómez Gómez Martín Luis y Gómez Gómez Rafael y Gómez Gómez José Luis y Gómez Gómez Brenda Azucena vs. Gómez Gómez Claudia. Ord. Civil 2 Acdos. Núm. Exp. 1820/2024.

González Cortés Gerson y González Barrón Hanzel Ricardo vs. Toledo Mendoza Miriam Guadalupe. Ord. Civil 1 Acdo. Núm. Exp. 1046/2024.

Gutiérrez Farrera Martha Lourdes su Sucesión vs. Quintana Lozada Administración y Contabilidad S de R.L. de C.V. y Quintana Lozada María Dolores. Controversias de Arrendamiento Civil Secc. de Ejecución. 3 Acdos. Núm. Exp. 1186/2023.

HSBC México Sociedad Anónima Institución de Banca Múltiple Grupo Financiero HSBC División Fiduciaria en su Carácter de Fiduciario en el Fideicomiso F234036 vs. Rodríguez Martínez Leonardo. Vía de Apremio Civil 1 Acdo. Núm. Exp. 188/2022.

Instituto del Fondo Nacional de la Vivienda para los Trabajadores vs. Carreto González Julio César y Bueno Ávila Teresa. Especial Hipotecario Civil Expedientillo. 1 Acdo. Núm. Exp. 466/2021.

Instituto del Fondo Nacional de la Vivienda para los Trabajadores vs. Ramírez Rodríguez Jorge y Salmoran Ramírez Mónica Patricia. Vía de Apremio Civil 1 Acdo. Núm. Exp. 308/2024.

Living For Enjoy S.A. de C.V. vs. García Silvia Hilde Priscila y García Villanueva Nahun Hamed. Controversias de Arrendamiento Civil 1 Acdo. Núm. Exp. 994/2024.

Mayagoytia Sosa Miguel Ángel vs. Fondo de la Vivienda del Instituto de Seguridad y Servicios Sociales de Los Trabajadores Al Servicio del Estado. Especial Hipotecario Civil Reasignado 66 Civil. 1 Acdo. Núm. Exp. 1808/2024.

Mendoza Saldaña Mateo y López Rojas Patricia Josefina su Sucesión vs. Inmobiliaria Gorosti S.A. de C.V. Ord. Civil 1 Acdo. Núm. Exp. 856/2024.

Moreno Encarnación Jorge y López Pérez María Guadalupe vs. García Garcés Juan y Domínguez Martínez Evelia. Ord. Civil Expdllo. Reasignado del 66 Civil. 3 Acdos. Núm. Exp. 1684/2024.

Motos Toro México, S.A. de C.V. vs. Camacho Alfaro Antonio. Ejecutivo Cuantía Menor Mercantil Reasignado 66 Civil. 1 Acdo. Núm. Exp. 1332/2024.

Movimiento Ciudadano Venustiano Carranza A.C. vs. Patrimonio Inmobiliario Adscrita a la Secretaría de Administración y Finanzas. Ord. Civil 1 Acdo. Núm. Exp. 492/2024.

Obra Gris de Proyectos y Construcción S.A. de C.V. vs. Ponce Grande Luis Francisco. Ord. Civil 1 Acdo. Núm. Exp. 1080/2018.

Olivieri Sangiacomo Traeger Sofía y Olivieri Sangiacomo Traeger Arturo Fernando y Olivieri Sangiacomo Traeger Ana María vs. Grupo Ginat, S.A. de C.V. Controversias de Arrendamiento Civil 1 Acdo. Núm. Exp. 984/2024.

Palos Miranda Sissy Daniela vs. Trujano Rosete Martha. Ejecutivo Cuantía Menor Mercantil 1 Acdo. Núm. Exp. 1294/2024.

Pérez Lozano Marisela Emilia y Pérez Lozano Martha Eugenia y Pérez Lozano María Enriqueta vs. El Oso S.A. de C.V. y Pérez Lozano Mario Alberto. Controversias de Arrendamiento Civil 1 Acdo. Núm. Exp. 1022/2024.

Plaza Prado S.A. de C.V. vs. Sun Proof Zone S.A. de C.V. y Kuri Harfush Yamile Elena. Controversias de Arrendamiento Civil Secc. de Ejecución. 1 Acdo. Núm. Exp. 1622/2024.

Rangel Musi Karen Ileana vs. Medina Rangel Tannia Betzabeth y Rangel González Delia Lorena y Medina Bernal Juan Carlos. Vía de Apremio Civil 1 Acdo. Núm. Exp. 612/2024.

Reséndiz Kauaguchi Pilar vs. Vidales Esther. Ord. Civil 1 Acdo. Núm. Exp. 1096/2022.

Rosas Toquero Javier y Moctezuma Carreón Lucía vs. Gutiérrez Rodríguez María de Jesús. Ord. Civil 1 Acdo. Núm. Exp. 840/2024.

Salinas Arrambide Pedro Raymundo su Sucesión vs. Inmobiliaria Trabanca, S.A. de C.V. ; Romero Oliver José Enrique; Romero Oliver Rafael Raymundo; Zuckermann Ponce Conrado; Notario Público Número 105 del Estado de México y Fernández Martínez Sergio. Ord. Mercantil 1 Acdo. Núm. Exp. 1164/2018.

Santander Consumo S.A. Sofom Er, Grupo Financiero Santander México vs. García González Mónica. Providencias Precautorias Civil 1 Acdo. Núm. Exp. 418/2023.

Sistema de Crédito Automotriz, S.A. de C.V. vs. Castañeda Flores Ezequiel y Castañeda Flores Bernardo. Ejecutivo Cuantía Menor Mercantil Reasignado 66 Civil. 1 Acdo. Núm. Exp. 1238/2024.

Soluciones Cocrea Sapi de C.V. Sofom Enr vs. Calva Hernández Abel y Fernández Duarte Juan Julián. Ejecutivo Mercantil 1 Acdo. Núm. Exp. 1232/2022.

Velázquez Espinoza Alberto vs. Grupo Mexicano de Seguros S.A. de C.V. Ord. Civil 2 Acdos. Núm. Exp. 886/2024.

Villanueva Jiménez Labora José Pablo vs. Zepeda Mauleon Juan Trinidad y Mauleon Rodríguez Angélica y Quien Acostumbra Usar Indistintamente el Nombre de Angelina Mauleon Rodríguez. Controversias de Arrendamiento Civil Reasignado 66 Civil. 1 Acdo. Núm. Exp. 1840/2024 Segundo Tomo.

Zabdi Elizabeth San Román García antes Cibanco, Sociedad Anónima, Institución de Banca Múltiple, en su Carácter de Fiduciario en el Fideicomiso Número Cib Diagonal Ciento Ochenta, Fideicomiso También Identificado Con el Número Cb Diagonal Ciento Ochenta(Antes Ci Banco, Sociedad Anónima, Institución de Banca Múltiple, División Fiduciaria, como Fiduciario Sustituto de The Bank Of New York Mellon, Sociedad Anónima, Institución de Banca Múltiple como Causahabiente de Banco J. P. Morgan, S.A. Institución de Banca Múltiple, J. P. Morgan, Grupo Financiero División Fiduciaria, en su Carácter de Fiduciario Sustituto en el Fideicomiso Irrevocable Número 00356 vs. Construcciones Arboledas de San Vicente S.A. de C.V. Especial Hipotecario Civil 1 Acdo. Núm. Exp. 136/2015.

AUDIENCIA

Ramos Murguía Alejandro vs. Fernández Rodríguez Macedo Enrique y Montecristo Mx Sapi de C.V. Ord. Civil. 1 Audiencia. Núm. Exp. 184/2024.

EL SECRETARIO DE ACUERDOS
LIC. JOSÉ LUÍS MORA IBARRA

CUADRAGÉSIMO CUARTO DE LO CIVIL

SECRETARÍA "A"
ACUERDOS DEL 7 DE ENERO DEL 2025

Administradora Fome 2 Sociedad de Responsabilidad Limitada de Capital Variable vs. Martínez Montero Gabriel y González Lozada Miriam Ibet. Juris. Voluntaria Civil 1 Acdo. Núm. Exp. 1109/2024.

Alamilla Pérez Irma Alicia vs. Loyola Guerra María. Ord. Civil 1 Acdo. Núm. Exp. 547/2019.

Ángeles Villalpando Miguel vs. Cortez Marroquín Sergio y y/o Sergio Aurelio Cortez Marroquín. Ord. Civil 1 Acdo. Núm. Exp. 1067/2024.

Back Logis, S.A. de C.V. vs. Ediciones Kal México, S.A. de C.V. Ord. Mercantil 1 Acdo. Núm. Exp. 1279/2024.

Banca Afirme Sa Institución de Banca Múltiple Afirme Grupo Financiero vs. Succulent S.A. de C.V. y Lira Camacho Rosa Karezza y Lira Camacho Catalina. Especial Hipotecario Civil 1 Acdo. Núm. Exp. 809/2022.

Banco Monex S.A. Institución de Banca Múltiple, Monex Grupo Financiero vs. Moto Productos Letran Valle S.A. de C.V. y/otro. Ejecutivo Mercantil 1 Acdo. Núm. Exp. 759/2018.

Banco Nacional de Comercio Exterior Sociedad Nacional de Crédito Institución de Banca de Desarrollo vs. Industrias Sergal Sociedad Anónima de Capital Variable y Arteaga Marcelo Margarita. Ejecutivo Mercantil 1 Acdo. Núm. Exp. 513/2020.

SOLO CONSULTA
SOLO CONSULTA
SOLO CONSULTA

Banco Nacional de México S.A. Integrante del Grupo Financieron Banamex y Promotora de Hoteles, S.A. de C.V. vs. Jaime Javier Ramos Pantoja y María Alejandra Ramos Iturbe de Ramos. Ord. Mercantil 1 Acdo. Núm. Exp. 1645/2024.

Banco Nacional de México, S.A. Integrante del Grupo Financiero Banamex vs. Lapidus de México, S.A. de C.V., Tbeili Kabariti Haim Ishak y Tbeili Dovek Issac. Ejecutivo Mercantil 1 Acdo. Núm. Exp. 1259/2019.

Banco del Bajío S.A. Institución de Banca Múltiple vs. Luis Enrique García Ruiz /Otra. Especial Hipotecario Civil 1 Acdo. Núm. Exp. 61/2019.

BBVA Bancomer Sa Institución de Banca Múltiple Grupo Financiero BBVA Bancomer hoy Denominada BBVA México Sa Sa Institución de Banca Múltiple Grupo Financiero BBVA México vs. Gutiérrez Rodríguez Óscar y García Hernández Karina. Especial Hipotecario Civil 1 Acdo. Núm. Exp. 139/2023.

Casanova Caloto Ernesto vs. Casanova Caloto Ezequiel. Ord. Civil 1 Acdo. Núm. Exp. 561/2024.

Castro Aguayo Víctor Manuel y Aguayo Ortega Angélica vs. Seguros Inbursa Sa Grupo Financiero Inbursa. Ord. Civil 1 Acdo. Núm. Exp. 719/2024.

Ceballos Roldán Soraya vs. Nava Hernández Enrique y Romero Valenzuela Vda. de Nava María del Socorro y Nava Romero Antonio y Nava Romero Enrique y Nava Romero Erick y Ceballos Ramírez Mario Alfredo y Registro Público de la Propiedad y de Comercio de la Ciudad de México. Ord. Civil 1 Acdo. Núm. Exp. 277/2021.

Cemex, S.A. B. de C.V. vs. Comercializadora Xanostoc, S.A. de C.V. y Gutiérrez Peña Gerardo. Ejecutivo Mercantil 1 Acdo. Núm. Exp. 869/2022.

Ckd Activos 7, Sociedad Anónima de Capital Variable vs. Agustín Ruíz Torres. Especial Hipotecario Civil 1 Acdo. Núm. Exp. 989/2012.

Ckd Activos 8 Sociedad Anónima Promotora de Inversión de Capital Variable vs. Palma Perera Wilberth Alejandro y Isabel Kucetina Ruth. Juris. Voluntaria Civil 1 Acdo. Núm. Exp. 643/2021.

Condomio Privada de San Sebastián vs. Díaz Martínez Rosa Isela y Covarrubias Cazares Óscar y Rodríguez Pérez Karla Ivonne. Ejecutivo Civil 1 Acdo. Núm. Exp. 851/2024.

Contreras Pérez Ignacio vs. González Pérez Patricia y Quien También Acostumbra Usar el Nombre de Patricia Eugenia González Pérez de del Moral y Loyzaga Esquivel Esther y Quien También Acostumbra Usar Los Nombres de Esther Loyzaga Esquivel de Álvarez O. Esther Loyzaga de Álvarez. Ord. Civil 1 Acdo. Núm. Exp. 787/2024.

De Felipe Lozano María Guadalupe vs. Reyes Huerta Patricia Anabel y Salazar Escobedo Salvador. Vía de Apremio Civil 1 Acdo. Núm. Exp. 633/2023.

Descuentos Universitarios de México Sociedad de Responsabilidad Limitada de Capital Variable vs. Nueva Wal Mart de México Sociedad de Responsabilidad Limitada de Capital Variable. Ord. Civil Acdo. no Publ. del 13 de Diciembre del 2024 en Amparo D. C. 35/2024. 1 Acdo. en Amparo. Núm. Exp. 239/2019 Amparo D. C. 35/2024.

Duhart Trespalacios Olga vs. Bautista Perea María Guadalupe. Ord. Civil 1 Acdo. Núm. Exp. 919/2023.

Escobar Ramírez Eloísa vs. Cordero Culebro Jesús y Cordero Meza Jorge Antonio. Ord. Civil 1 Acdo. Núm. Exp. 1551/2024.

Escobar Sedano José Luis vs. Inmobiliaria Zempoala 242 S.A. de C.V. Ord. Civil 1 Acdo. Núm. Exp. 1051/2022.

Fortoul Audiffred Elizabeth vs. Huerta Nicoli Alfonso David. Controversias de Arrendamiento Civil 1 Acdo. Núm. Exp. 1149/2022.

Fuentes Velarde Beatriz vs. Fabila Arquitectos & Asociados S.A. de C.V. y Fabila Cisneros Abraham Salvador. Ord. Civil 1 Acdo. Núm. Exp. 895/2024.

Gerardo Lee Sánchez vs. Belén Eusebio Gregorio. Especial Hipotecario Civil 1 Acdo. Núm. Exp. 709/2015.

González Robles Juan Carlos vs. Axa Seguros S.A. de C.V. Ord. Civil 3 Acdos. Núm. Exp. 227/2024.

González Tiburcio Enrique vs. Moreno Sosa Mireya Bernardette. Ord. Civil 1 Acdo. Núm. Exp. 419/2024.

Grupo Seam S.A. de C.V. vs. Inmobiliaria Panamericana S.A. Ord. Civil 1 Acdo. Núm. Exp. 1229/2019.

Guevara Islas Ismael vs. Manuel García Sánchez su Sucesión y María Elena Uribe Pérez. Ejecutivo Mercantil Expedientillo. 1 Acdo. Núm. Exp. 721/2012.

Hernández Pérez Luis vs. Ambrocio Justo Rodrigo Iván. Ejecutivo Mercantil 1 Acdo. Núm. Exp. 1393/2024.

HSBC México Sociedad Anónima Fideicomiso 234036 vs. Araceli Jiménez Barajas. Especial Hipotecario Civil 1 Acdo. Núm. Exp. 733/2021.

HSBC México Sociedad Anónima Institución de Banca Múltiple Grupo Financiero HSBC vs. Díaz García Alejandro. Vía de Apremio Civil 1 Acdo. Núm. Exp. 1065/2024.

HSBC México, Sociedad Anónima Institución de Banca Múltiple, Grupo Financiero HSBC, División Fiduciaria en el Fideicomiso Irrevocable de Administración Número F/253936 vs. Azucena Solís Rovha y Aurora Solís Rocha. Especial Hipotecario Civil 1 Acdo. Núm. Exp. 1311/2018.

Instituto de Seguridad y Servicios Sociales de Los Trabajadores del Estado a Través de su Fondo de la Vivienda Fovissste vs. Romero Corona Sonia. Especial Hipotecario Civil 1 Acdo. Núm. Exp. 1345/2024.

Instituto de Seguridad y Servicios Sociales de Los Trabajadores del Estado a Través de su Vivienda vs. Ricardo Sánchez. Ord. Civil Expedientillo. 1 Acdo. en Expedientillo. Núm. Exp. 663/2015.

Ion Financiera Sociedad Anónima Promotora de Inversión de Capital Variable Sociedad Financiera de Objeto Múltiple Entidad Regulada vs. Sánchez Carbajal Dionisio Julián y Banco Inmobiliario Mexicano, Sociedad Anónima Institución de Banca Múltiple, en su Carácter de Fiduciario en el Contrato de Fideicomiso Irrevocable Identificado Con el Número 85100499 Ocho Cinco Uno Cero Cero Cuatro Nueve Nueve. Especial Hipotecario Civil 2 Acdos. Núm. Exp. 417/2024.

Lasalle Partners, S. de R. L. de C.V. vs. Andrés Albo Márquez, por Si y en Representación de la Sucesión de Clara Elena Márquez Caballero Vda. de Albo, y Otros. Ord. Mercantil 1 Acdo. Núm. Exp. 411/2017.

Martín Martínez Maricela Fabiola vs. Alcocer Núñez Jimer Alberto y Rodríguez Canche María Dayanne. Especial Hipotecario Civil 2 Acdos. Núm. Exp. 1423/2009.

Martínez Becerril Teresa Y/O Teresa Martínez Becerril de González vs. José González Lira. Ord. Civil G. 1 Acdo. Núm. Exp. 809/2015.

Martínez Rodríguez Joel vs. Eliseo Enrique Arellano Rodríguez y/o Ord. Civ. 1 Acdo. Núm. Exp. 881/2004.

Núñez Revilla Ernesto su Sucesión vs. Flores Anselmo Eudoxio. Ord. Civil 1 Acdo. Núm. Exp. 873/2024.

Oportunidades para Emprendedores S.A. P. I. de C.V., Sociedad Financiera de Objeto Múltiple, E. N. R vs. Comercializadora y Distribuidora Vaydi S de R. L. de C.V., Cuauhtémoc José Velasco Ávila, Georgina Segura Pastrana, Agroindustrias Xomor S.A. de C.V., Vanya Segura Mancilla, David Segura Saavedra y Salvador Segura Pastrana. Ejecutivo Mercantil 4 Acdos. Núm. Exp. 1367/2019.

Orozco Acosta Carlos Abraham vs. Grupo Mexicano de Seguros S.A. de C.V. Ord. Civil 1 Acdo. Núm. Exp. 517/2024.

Ortiz Rodríguez Liduvina vs. Igusangki Sociedad Anónima Simplificada de Capital Variable y Garrido Aguilar José. Controversias de Arrendamiento Civil 1 Acdo. Núm. Exp. 1813/2024.

Pacada S.A. de C.V. Sofom Enr vs. García Tarin César Leopoldo. Ejecutivo Mercantil 1 Acdo. Núm. Exp. 79/2024.

Pacada S.A. de C.V. Sofom Enr vs. Herrera Trejo Diana. Ejecutivo Mercantil 3 Acdos. Núm. Exp. 129/2024.

Pérez Torres Miguel Guadalupe vs. Grupo Mexicano de Seguros S.A. de C.V. Ord. Civil 1 Acdo. Núm. Exp. 1003/2024.

Pineda Martínez Paola vs. Ensamble Proyectos de Impacto Asociación Civil. Medios Preparatorios Civil 1 Acdo. Núm. Exp. 805/2024.

Protege Tu Renta S.A. de C.V. antes Portafolio de Negocios, S.A. de C.V. Sofom, E. N. R vs. Thinking, Ideas que Suceden, S.A. de C.V., Patricia Elizabeth Arroyo Miranda También Conocida como Patricia Arroyo Miranda, Fernando Ramírez Martínez, Ramses Ramírez Martínez y Laura Elena Aguilar Cedillo. Ejecutivo Mercantil 1 Acdo. Núm. Exp. 495/2014.

Ramírez Martínez Simeón Alfonso vs. Virginia Quiroz de Velasco y C. Director del Registro Público de la Propiedad y del Comercio del Distrito Federal. Ord. Civil 1 Acdo. Núm. Exp. 481/2015.

Rodríguez Castañeda Óscar Alejandro vs. Sienra Ortiz Magdalena Graciela su Sucesión y Quien También Acostumbra a Usar Los Nomsbres de Magdalena Sienra Oriza, Magdalena S. de Álvarez, Magdalena Sinera Álvarez, Magdalena Sienra Oriza Vda. de Álvarez y Magdalena Graciela Sienra. Ord. Civil 1 Acdo. Núm. Exp. 627/2020.

Rojo Aguado Graciela vs. Promoción de Construcciones Inmobiliarias San Rafael S.A. de C.V. Ord. Civil 1 Acdo. Núm. Exp. 1307/2023.

Rosario María Dueñas Ramírez vs. Sandoval Mendoza Josué Obed y Pacheco Miranda Guillermina. Ejecutivo Mercantil 1 Acdo. Núm. Exp. 623/2023.

SOLO CONSULTA
SOLO CONSULTA
SOLO CONSULTA

Ruíz Lozano Bertha su Sucesión vs. Monroy Vázquez Francisco Javier. Controversias de Arrendamiento Civil 2 Acdos. en Amparo. Núm. Exp. 1351/2023 Amparo 1004/2024- V.

Sánchez Murcia Rafael vs. Pérez Hernández Alonso y Borja Ceballos María del Rocío. Ord. Civil 1 Acdo. Núm. Exp. 659/2024.

Servibandas de México S.A. de C.V. vs. Jason de México S de R.L. de C.V. Controversias de Arrendamiento Civil 2 Acdos. Núm. Exp. 1095/2024.

Sociedad Financiera Campecina, S.A. de C.V., Sofom Enr vs. Buenavista de Compostela, S. P. R. de R. L., J. Jesús Barjas Guzmán También Conocido como José de Jesús Barajas Guzmán, Ma. del Socorro Sandoval Anzaldo, Secundino Monteón Aguirre, María de Jesús Hernández Colmenares, Ignacio García González, Magdalena Gutiérrez Padilla, José Guadalupe García González También Conocido como J. Guadalupe García González, Ma. Soledad Mendoza López, Moisés Jiménez Mercado y Julio Rodríguez Figueroa. Especial Hipotecario Civil 2 Acdos. Núm. Exp. 1487/2024.

Soto Téllez Enrique Alfonso Jacinto vs. Juárez Avendano Francisco y Castaneda Montes de Oca Agustín. Controversias de Arrendamiento Civil 1 Acdo. Núm. Exp. 1681/2024.

Terry Thury Enod Grace vs. Autos Pullman de Morelos Servicio de Lujo S.A. de C.V. y Autobuses de Primera Clase México Zacatepec S.A. de C.V. Ord. Civil 1 Acdo. Núm. Exp. 95/2022.

The Bank Of New York Mellon S.A. Institución de Banca Múltiple como Causahabiente de Banco Jp Morgan S.A. Institución de Banca Múltiple Jp. Morgan Grupo Financiero División Fiduciaria y como Fiduciario en el Fideicomiso Irrevocable Número F/0467 e Hipotecaria su Casita S.A. de C.V. Sociedad Financiera de Objeto Múltiple Entidad No Regulada (Sofom) Enr antes Hipotecaria su Casita S.A. de C.V. Sociedad de Objeto Múltiple vs. Comercializadora y Constructora del Golfo S.A. de C.V. y Otros. Especial Hipotecario Civil 1 Acdo. en Tercería. Núm. Exp. 619/2009 Promovida por Cristóbal Cepeda Chavarría y María del Carmen Carrera Obeso.

The Bank Of New York Mellon S.A. Institución de Banca Múltiple como Causahabiente de Banco Jp Morgan S.A. Institución de Banca Múltiple Jp. Morgan Grupo Financiero División Fiduciaria y como Fiduciario en el Fideicomiso Irrevocable Núnero F/0467 e Hipotecaria su Casita S.A. de C.V. Sociedad Financiera de Objeto Múltiple Entidad No Regulada (Sofom) Enr antes Hipotecaria su Casita S.A. de C.V. Sociedad de Objeto Múltiple hoy su Causahabiente Inmobiliaria Bler, S.A. de C.V. vs. Comercializadora y Cdel Golfo S.A. de C.V. y Otros. Terc. Excl. de Domi. Promov. por Ernesto López Díaz. Especial Hipotecario Civil Terc. Excl. de Domi. Promov. por Ernesto López Díaz. 1 Acdo. en Tercería. Núm. Exp. 619/2009 Bis. 7 Bis Terc. Excl. de Domi. Promov. por Ernesto López Díaz.

Valle Cano María Guadalupe vs. Grupo Mexicano de Seguros S.A. de C.V. Ord. Civil 2 Acdos. Núm. Exp. 893/2024.

NO PUBLICADOS

Descuentos Universitarios de México Sociedad de Responsabilidad Limitada de Capital Variable vs. Nueva Wal Mart de México Sociedad de Responsabilidad Limitada de Capital Variable. Ord. Civil Acdo. no Publ. del 13 de Diciembre del 2024 en Amparo D. C. 35/2024. 1 Acdo. en Amparo. Núm. Exp. 239/2019 Amparo D. C. 35/2024.

Instituto de Seguridad de Seguridad y Servicios Sociales de Los Trabajadores del Estado a Través de su Fondo de la Vivienda (Fovissste) vs. Cantú Garay María del Carmen. Especial Hipotecario Civil Acdo. no Publ. del 13 de Diciembre del 2024 en Amparo D. C. 608/2024. 1 Acdo. en Amparo. Núm. Exp. 85/2021 Amparo Directo.

EL SECRETARIO DE ACUERDOS
LIC. LEÓN ALEJANDRO AGUILERA CARDOSO

SECRETARÍA "B"
ACUERDOS DEL 7 DE ENERO DEL 2025

Alfaro Ávila Silvia vs. Inmobiliaria Xopa Sociedad Anónima y Lozano Jiménez Porfirio y-o. Porfirio Alberto Lozano Jiménez. Ord. Civil 1 Acdo. Núm. Exp. 1124/2023.

Bahena de León Amanda vs. Cristhian Álvarez Álvarez. Ord. Civil G. 1 Acdo. Núm. Exp. 454/2013.

Banca Afirme Sa Institución de Banca Múltiple Afirme Grupo Financiero vs. Añorve Meza Ángel Alejandro y Toledano Torres Cinthya. Especial Hipotecario Civil 1 Acdo. Núm. Exp. 432/2021.

Banco Santander México, S.A., Institución de Banca Múltiple, Grupo Financiero Santander México vs. José Eustacio Saucedo García y María Trinidad Estrada Huipe de Saucedo. Especial Hipotecario Civil 1 Acdo. Núm. Exp. 1264/2024.

BBVA México S a Institución de Banca Múltiple Grupo Financiero BBVA México vs. Jafif Mijares Elías. Juris. Voluntaria Civil 1 Acdo. Núm. Exp. 1290/2023.

Blanquel Pineda José Julio vs. Francisco Jonathan Ramos Jiménez. Controversias de Arrendamiento Civil G. 1 Acdo. Núm. Exp. 586/2019.

Camacho Guadarrama Enriqueta su Suc. vs. Constanza Herlinda Camacho Camacho. Ord. Civ. Expedientillo. 1 Acdo. Núm. Exp. 1064/2011.

Castro Montoya Juan Carlos Alberto vs. Rivera Díaz Alfonso. Ejecutivo Mercantil 2 Acdos. Núm. Exp. 278/2024.

Christlieb Romero Alberto José Guillermo vs. Magdalena Aguirre de Cervera y/otros. Ord. Civ. 2 Acdos. Núm. Exp. 664/1988.

Ci Banco S.A. vs. Hernández Morales Reynaldo. Especial Hipotecario Civil Expdllo. G. 1 Acdo. en Expedientillo. Núm. Exp. 228/2019 Bis. 1 Expedientillo.

Ci Banco Sociedad Anónima Institución de Banca Múltiple vs. Luis Gerardo Albarrán de la Llave. Especial Hipotecario Civil 1 Acdo. Núm. Exp. 1016/2015.

Constructora Dinsa, S.A. de C.V. vs. Depuradora de Inmuebles, S.A. Ord. Civil 1 Acdo. Núm. Exp. 618/2017.

Coronado S.A. de C.V. vs. Galaz Yamasaki Ruíz Urquiza S.C. Miembro de Deloitte Touche Tohmatsu Limited Cpc Manuel Torres Uruchurtu Cpc Manuel Nieblas Rodríguez. Ord. Civil 9 Acdos. Núm. Exp. 482/2021.

Cortés Pérez su Sucesión Carlos vs. Hernández Flores María Norma Araceli. Ord. Civil 1 Acdo. en Amparo. Núm. Exp. 776/2023 Amparo 867/2024- I.

De la Llata Pérez Bolde Beatriz su Sucesión vs. Marcela Moreno Gutiérrez. Controversias de Arrendamiento Civil 1 Acdo. Núm. Exp. 1332/2024.

Desarrollos Inmobiliarios Deju S.A. de C.V. vs. Triplay Frontera 2000 S.A. de C.V. Ord. Civil 1 Acdo. Núm. Exp. 1104/2024.

Díaz Álvarez Ángel Adrián vs. Chávez Sánchez César Adrián. Ejecutivo Mercantil 1 Acdo. Núm. Exp. 1098/2023.

Díaz Pérez Antonio y Díaz Pérez Jorge vs. Gerardo Javier Díaz Manjarrez. Ord. Civil Expedientillo. 1 Acdo. Núm. Exp. 406/2020.

Dueñas Olvera María del Carmen y Montes Jiménez María Teresa vs. Galván Canchola Ruth. Ord. Civil Expedientillo. 1 Acdo. Núm. Exp. 1116/2019.

Finastrategy Mx Sociedad Anónima Promotora de Inversión de Capital Variable vs. León Orozco Guillermo. Juris. Voluntaria Civil 1 Acdo. Núm. Exp. 1102/2023.

Flores Hernández María del Carmen vs. Banco Obrero Sa y Borbolla Gálvez Rafael y Albores Blanco Yolanda y Director del Registro Público de la Propiedad y de Comercio de la Ciudad de México. Ord. Civil 1 Acdo. Núm. Exp. 616/2024.

García Pétrides Eduardo vs. Chávez Martínez Manuel y Chávez Martínez Miguel Ángel. Controversias de Arrendamiento Civil G. 1 Acdo. Núm. Exp. 456/2024.

García Ramón Jesús vs. Hong Garam. Controversias de Arrendamiento Civil G. 1 Acdo. Núm. Exp. 134/2024.

Gasca Castillo Lourdes Guadalupe vs. Castillo Estrada Hilaria y Gasca Agreda Guillermo. Ord. Civil G. 1 Acdo. Núm. Exp. 936/2024.

Gutiérrez Juárez Jacinto vs. Latinoamericana Seguros S.A. Ord. Civil 1 Acdo. Núm. Exp. 1004/2023.

Haddad Haddad Roberto vs. Comercializadora Wiw S.A. de C.V. Controversias de Arrendamiento Civil 1 Acdo. Núm. Exp. 530/2024.

Hernández Carapia Jésica vs. Grupo Empresarial Ángeles Servicios S.A. de C.V. y Servicios Profesionales Acuario S.A. de C.V. Ord. Civil 1 Acdo. Núm. Exp. 914/2021.

Herrera Flores Ma Isabel vs. Grupo Mexicano de Seguros S.A. de C.V. Ord. Civil 1 Acdo. Núm. Exp. 434/2023.

Inmobiliaria Bler, Sociedad Anónima de Capital Variable vs. De León Vivanco de Ristori (Quien También Acostumbra Usar el Nombre de María Cecilia de León Vivanco) María Cecilia y Ristori Bertoni Javier. Especial Hipotecario Civil 1 Acdo. Núm. Exp. 54/2014.

Inmobiliaria Garay, S.A. vs. Solís Ramírez Javier y Tercero Llamado a Juic. BBVA Bancomer, S.A., Institución de Banca Múltiple, Grupo Financiero BBVA Bancomer. Ord. Civil 2 Acdos. Núm. Exp. 1630/2024.

SOLO CONSULTA
SOLO CONSULTA
SOLO CONSULTA

Ion Financiera Sociedad Anónima Promotora de Inversión de Capital Variable Sociedad Financiera de Objeto Múltiple Entidad Regulada vs. Fuego 61 Capital Sociedad Anónima Promotora de Inversión de Capital Variable y Sánchez Carbajal Dionisio Julián. Especial Hipotecario Civil 4 Acdos. Núm. Exp. 1178/2024.

Jaramillo Benítez Evelia vs. Chavarría Velázquez Gertrudis su Sucesión. Ord. Civil Expedientillo. 1 Acdo. Núm. Exp. 534/2020.

Juárez Cruz Lizbeth vs. Caminos y Puentes Federales de Ingresos y Servicios Conexos Capufe y Grupo Nacional Provincial Sab. Ord. Civil 1 Acdo. Núm. Exp. 658/2024.

Liril S.A. de C.V. vs. Maricela Olivares Lara. Controversias de Arrendamiento Civil 1 Acdo. Núm. Exp. 1612/2024.

Mañón Vázquez René vs. Seguros Banorte S.A. de C.V. Grupo Financiero Banorte. Ord. Civil 1 Acdo. Núm. Exp. 330/2023.

Marrufo Baqueiro Fabián Esteban vs. Qualitas Compañía de Seguros S.A. de C.V. Ord. Civil 1 Acdo. Núm. Exp. 1032/2024.

Mata Morales Claudia y Otros vs. Liderazgo Empresarial en Soluciones Integrales de Seguridad Privada S.A. de C.V. No Definido No Definido 1 Acdo. en Exhorto. Núm. Exp. 1582/2024.

Medina Saucedo Francisco vs. Ana Estela Pérez Buendía. Especial Hipotecario Civil 1 Acdo. Núm. Exp. 1716/2024.

Miguel Ángel Castillo Solís vs. Mario Alberto Ramírez López. Ord. Civil G. 2 Acdos. Núm. Exp. 476/2023.

Monto Fácil Sociedad Anónima Promotora de Inversión de Capital Variable Sociedad Financiera de Objeto Múltiple Entidad No Regulada vs. Pérez Santibañez Manuel. Ejecutivo Mercantil G. 1 Acdo. Núm. Exp. 1418/2024.

Pastrana Roldán Margarita Enriqueta y Pastrana Roldán María Georgina y Pastrana Roldán Alfredo vs. Pastrana Roldán Elia y Pastrana Roldán María Esther y Pastrana Roldán María Elena. Ord. Civil 3 Acdos. Núm. Exp. 1136/2024.

Paz Horta Ángel Arturo vs. Yolanda Concepción Bastidas Cárdenas. Ejecutivo Mercantil 1 Acdo. Núm. Exp. 1236/2024.

Reyes López Juventina vs. Bracho Meza Magdalena. Controversias de Arrendamiento Civil 4 Acdos. Núm. Exp. 1134/2024.

Rocha Mata su Sucesión Ricardo vs. Zárate Téllez José Ángel y Uledias Estrada Minerva. Controversias de Arrendamiento Civil 1 Acdo. Núm. Exp. 324/2023.

Scotiabank Inverlat Sociedad Anónima Institución de Banca Múltiple Grupo Financiero Scotiabank Inverlat vs. Ascencio Méndez Sixto y Tadeo Saucedo Ma Graciela Leonor y Quien Manifiesta que También Utiliza su Nombre como Ma Graciela Leonor Tadeo Saucedo. Especial Hipotecario Civil 1 Acdo. Núm. Exp. 1378/2024.

Secreto. Ejecutivo Mercantil 1 Acdo. Núm. Exp. 506/2020.

Secreto. Ejecutivo Mercantil 1 Acdo. Núm. Exp. 514/2020.

Secreto. Ejecutivo Mercantil 2 Acdos. Núm. Exp. 156/2024.

Seguros Inbursa, S.A. Grupo Financiero Inbursa vs. Amanda Lilí Aguilar Gálvez y Otro. Esp. Hip. 1 Acdo. Núm. Exp. 1284/2008.

Tenorio Torres Roberto vs. Acosta Cruz de la Mora Fabiola y Peregrina González Francisco José. Especial Hipotecario Civil 1 Acdo. Núm. Exp. 956/2023.

Vfs México Sociedad Anónima de Capital Variable Sociedad Financiera de Objeto Múltiple Entidad No Regulada vs. Loream Dajav Logistics S.A. de C.V. y Grupo Logístico Riadden S.A. de C.V. y Rivera Macazar Javier. Especial Mercantil Mercantil 1 Acdo. Núm. Exp. 528/2021.

NO PUBLICADOS

Desarrolladora Rovi, S.A. de C.V. No Definido No Definido Acdo. no Publ. del 13 de Diciembre del 2024 en Amparo 444/2024. 1 Acdo. en Amparo. Núm. Exp. 444/2024 Amparo 444/2024 Quejoso Desarrolladora Rovi, S.A. de C.V.

Flores Espinoza Rosario del Carmen. No Definido No Definido Acdo. no Publ. del 13 de Diciembre del 2024 en Amparo D. C. 720/2024. 1 Acdo. en Amparo. Núm. Exp. 720/2024 Amparo D. C. 720/2024 Quejosa: Rosario del Carmen Flores Espinoza.

EL SECRETARIO DE ACUERDOS
LIC. SALVADOR COVARRUBIAS TORO

CUADRAGÉSIMO QUINTO DE LO CIVIL

SECRETARÍA "A"
ACUERDOS DEL 7 DE ENERO DEL 2025

Almacenadora de Depósito Moderno, S.A. de C.V. vs. Mercedes Moreno Portilla. Ord. Civil 1 Acdo. en Expedientillo. Núm. Exp. 1015/2011 Expedientillo.

Alvarado García Francisco vs. Herrera Rampazo Sofía. Ord. Civil 1 Acdo. Núm. Exp. 1237/2024.

Alvarado Pérez Rodolfo vs. Mercader Tagliapietra Julio y y C. Director del Registro Público de la Propiedad y del Comercio. Ord. Civil 2 Acdos. Núm. Exp. 1293/2022.

Armas Meza Margarita Lorena vs. Meza Costeño Irene. Ord. Civil 1 Acdo. Núm. Exp. 375/2005 Tomo II.

Arrendadora y Factor Banorte, S.A. de C.V., Sociedad Financiera de Objeto Múltiple, Entidad Regulada, Grupo Financiero Banorte antes Sólida Administradora de Portafolios, S.A. de C.V. vs. Constante Castro Francisco Javier y González Jaime y Aurora. Especial Hipotecario Civil 1 Acdo. en Expedientillo. Núm. Exp. 551/1999.

Banca Mifel, Sociedad Anónima, Institución de Banca Múltiple, Grupo Financiero Mifel vs. 7 Urbana, S.A. de C.V. ; y Banco Inmobiliario Mexicano, S.A., Institución de Banca Múltiple; y González Romano Diego y González Vázquez y Diego. Especial Hipotecario Civil 1 Acdo. Núm. Exp. 1103/2024.

Banco Invex, S.A., Institución de Banca Múltiple, Invex Grupo Financiero, Fiduciario Unicamente en su Carácter de Fiduciario del Fideicomiso Irrevocable de Adm, Fuente de Pago y Garantía Identificado Con el Número 1055 vs. Cavazos Zavala y Otro Aurora del Carmen. Ord. Civil 1 Acdo. Núm. Exp. 1945/2024 Tomo II.

Banco Invex, S.A., Institución de Banca Múltiple, Invex Grupo Financiero, Fiduciario Unicamente en su Carácter de Fiduciario del Fideicomiso Irrevocable de Adm, Fuente de Pago y Garantía Identificado Con el Número 1055 vs. Cavazos Zavala y Otro Aurora del Carmen. Especial Hipotecario Civil 2 Acdos. Núm. Exp. 1945/2024 Tomo III.

Banco Mercantil del Norte, S.A. Institución de Banca Múltiple, Grupo Financiero Benorte vs. Blanco Gutiérrez Francisco. Especial Hipotecario Civil 1 Acdo. Núm. Exp. 637/2021.

Banco Santander México, S.A., Institución de Banca Múltiple, Grupo Financiero Santander México vs. I&M Perform Logistic, S. C. y Mejía Velis y Sandra Ivonne. Ejecutivo Mercantil 1 Acdo. Núm. Exp. 399/2024.

Banco Santander México, Sociedad Anónima, Institución de Banca Múltiple, Grupo Financiero Santander México vs. Castillo Abrajan Pedro Isaac. Especial Hipotecario Civil 1 Acdo. Núm. Exp. 25/2021 Tomo II.

Banco Unión, S.A., Institución de Banca Múltiple vs. Fabrica de Calzado Liz Ardel, S.A. de C.V. ; y Inmobiliaria Morela, S.A. de C.V. ;. Ejecutivo Mercantil 1 Acdo. Núm. Exp. 417/1999 Tomo III.

Béjarano Alfonso Ernestina vs. Eun Sik Yun y Zhuo y Haojie. Controversias de Arrendamiento Civil 1 Acdo. Núm. Exp. 1091/2023.

Biophade Clinical Researcch, S.A. de C.V. vs. Galenica Pharma Internacional, S.A. de C.V. Ord. Mercantil 1 Acdo. Núm. Exp. 597/2018 Bis. 2 Tomo II.

Canek Montes Navarrete antes Omar Flores Granados antes Csck 12 Mexco, Sociedad de Responsabilidad Limitada de Capital Variable antes Banco Santander (México), S.A., Institución de Banca Múltiple, Grupo Financiero Santander vs. Navarrete Guevara Alfredo Antonio y Espinosa Fernández de Navarrete y Luz del Carmen. Especial Hipotecario Civil 1 Acdo. Núm. Exp. 1129/2012 Tomo II.

Casa Marzam, S.A. de C.V. vs. Organización Farmacéutica Lumig, S.A. de C.V. y Torrecillas Machado y Josefina. Ejecutivo Mercantil 1 Acdo. Núm. Exp. 873/2014 Bis. 4 Tomo IV.

Ckd Activos 11, S.A., Promotora de Inversión de Capital Variable antes BBVA México, Sociedad Anónima, Institución de Banca Múltiple Grupo Financiero BBVA México vs. Sánchez Pérez Jorge Antonio. Especial Hipotecario Civil 1 Acdo. Núm. Exp. 291/2021 Tomo II.

Ckd Activos 11, Sociedad Anónima Promotora de Inversión de Capital Variable, antes BBVA México, Sociedad Anónima, Institución de Banca Múltiple, Grupo Financiero BBVA México antes BBVA Bancomer, Sociedad Anónima, Institución de Banca Múltiple, Grupo Financiero BBVA Bancomer vs. Juárez Muñoz Ángel Javier. Especial Hipotecario Civil 1 Acdo. Núm. Exp. 179/2021.

Consorcio Ushiha, S.A. de C.V. vs. Ingeniería, Tecnología y Desarrollo Industria Inteligente, S.A. de C.V. Ejecutivo Mercantil 1 Acdo. Núm. Exp. 713/2020 Tomo II.

Coquis Canseco Armando vs. Leonel Gonzalo Coquis Acosta, su Sucesión, También Conocido como Leonel Gonzalo Coquis y Acosta y/o Leonel Coquis; y Canseco y Morales Sucesión de

SOLO CONSULTA
SOLO CONSULTA
SOLO CONSULTA

María Judith y y C. Director del Registro Público de la Propiedad y del Comercio de la Ciudad de México. Ord. Civil 1 Acdo. Núm. Exp. 1123/2024.

Corporativo Meza- Grace, S.A. de C.V. vs. Integradora de Servicios Administrativos y de Tecnología en Información, S.A. de C.V. y Otros. Ejecutivo Mercantil 1 Acdo. en Otros. Núm. Exp. 1951/2024 Exp. Tomo V.

Del Sagrado Corazon Ancona y Figueroa José Luis vs. Laboratorios Jabotiere, S.A. de C.V. Controversias de Arrendamiento Civil 1 Acdo. Núm. Exp. 1511/2024.

Dessetec Desarrollo de Sistemas, Sociedad Anónima de Capital Variable vs. González Guzmán y Otro Jesús Armando. Especial Hipotecario Civil 2 Acdos. en Expedientillo. Núm. Exp. 1545/2024 Expedientillo.

Díaz Zacarías Sandra vs. Islas Brito Gerardo Luis. Ejecutivo Mercantil 1 Acdo. Núm. Exp. 985/2023.

Edificio en Condominio Ubicado en Calle Watteau Número 15, Colonia Nonoalco Mixcoac, Alcaldia Benito Juárez, Ciudad de México vs. María Guadalupe Chávez Camacho Pedraza y/o María Guadalupe Chávez Camacho de Ruíz. Ejecutivo Civil 1 Acdo. Núm. Exp. 1315/2022.

Fernández Llamas José María vs. Meza Pérez Benjamín y Meza Pérez y Felipe. Exhortos Civil 1 Acdo. en Exhorto. Núm. Exp. 2355/2024.

Ficen, S.A. de C.V., Sociedad Financiera de Objeto Limitado vs. Alpetec, S.A. de C.V. y Alonso Hidalgo y Juan Carlos. Especial Hipotecario Civil 1 Acdo. Núm. Exp. 167/2008 Tomo II.

Flores Aguilar Óscar vs. Flores Díaz Adán. Ord. Civil 1 Acdo. Núm. Exp. 111/2014.

Flores Hernández, Lizbeth Patricia y Flores Subias, Ismael y Casas Velázquez, Miguel Ángel y Ibarra Tadeo, José de la Luz Placido y Montoya Muñoz, Mario Pastor y José Gutiérrez Filaberta y Araujo Aviña y Jorge vs. Robles González Agustín y y C. Director del Registro Público de la Propiedad y de Comercio de la Ciudad de México. Ord. Civil 2 Acdos. Núm. Exp. 1051/2024.

García Martínez María de la Paz Sara vs. BBVA Bancomer, S.A., Institución de Banca Múltiple, Grupo Financiero BBVA Bancomer. Ord. Mercantil 1 Acdo. Núm. Exp. 303/2018 Bis. 3 Tomo IV.

Gómez Luna, su Sucesion; Camila y López Gómez, su Sucesion; Marcela y y María Isabel López y Gómez, Quien También Acostumbra Usar el Nombre de María Isabel López Gómez y/o Isabel López Gómez vs. Jaimes Bahena Lizbeth Catalina y Ramírez Negrete y José Jonathan. Medios Preparatorios Civil 1 Acdo. Núm. Exp. 571/2024.

Gómez Reyes Jorge Alberto vs. Malagón Jiménez Josué Igor. Especial Hipotecario Civil 1 Acdo. Núm. Exp. 801/2024.

Gómez Thompson Miguel vs. González Salas Rosa Elena y Vessi y Luis Alberto. Especial Hipotecario Civil 2 Acdos. Núm. Exp. 283/1992 Bis. 1 Tomo II.

Gutiérrez Rivera, su Sucesión Víctor vs. Gutiérrez Rivera Francisco y Gutiérrez Rivera Prisca Esperanza y Gutiérrez Rivera Manuela Eufrosina. Ord. Civil 1 Acdo. Núm. Exp. 633/2000 Tomo II.

Hernández Gaduño Jesús vs. Hernández Miranda, Jesús y Garduño Gutiérrez Ernestina y y C. Director del Registro Público de la Propiedad y del Comercio de la Ciudad de México. Ord. Civil 3 Acdos. Núm. Exp. 753/2024.

Hernández Gaduño Jesús vs. Hernández Miranda, Jesús y Garduño Gutiérrez Ernestina y y C. Director del Registro Público de la Propiedad y del Comercio de la Ciudad de México. Ord. Civil 1 Acdo. en Amparo. Núm. Exp. 753/2024 Bis. 1 1125/2024.

Huizar Sánchez Xiuhnel vs. Téllez Lozano Víctor Hugo y y Luz Adriana Hernández Núñez, Quien También Acostumbra a Usar el Nombre de Luz Adriana Hernández Núñez de Téllez. Especial Hipotecario Civil 1 Acdo. Núm. Exp. 1699/2024.

Inmobiliaria Inventa, S.A. de C.V. vs. Palm Betancourt Courier y Transportes, S.A. de C.V. ; y Douglas Coromoto Palm Malpica y Betancourt de Palm y Milagro Teresita. Controversias de Arrendamiento Civil 2 Acdos. Núm. Exp. 2245/2024 Tomo III.

Instituto del Fondo Nacional de la Vivienda para los Trabajadores (Infonavit) vs. Guerrero López Miguel Ángel. Especial Hipotecario Civil 1 Acdo. Núm. Exp. 1163/2024.

Instituto del Fondo Nacional de la Vivienda para los Trabajadores (Infonavit) vs. Lozano Ramírez Rafael. Especial Hipotecario Civil 1 Acdo. Núm. Exp. 1177/2024.

Instituto del Fondo Nacional de la Vivienda para los Trabajadores (Infonavit) vs. Román Liévano Armando Adalberto. Especial Hipotecario Civil 2 Acdos. Núm. Exp. 725/2018.

Instituto del Fondo Nacional de la Vivienda para los Trabajadores vs. Reyes Ortiz Sara Oliva. Especial Hipotecario Civil 1 Acdo. Núm. Exp. 2141/2024.

Linares Vega, su Sucesión Guadalupe Gabriela vs. Aparicio Ramírez Héctor. Ord. Civil 3 Acdos. Núm. Exp. 2277/2024.

Liverpool Pc, S.A. de C.V. vs. Medrano García Jesús. Medios Preparatorios Mercantil 2 Acdos. Núm. Exp. 1531/2024.

Luna Flores Román vs. Lira Hernández Giovanni y Munguía Armenta y Aurora. Controversias de Arrendamiento Civil 1 Acdo. Núm. Exp. 379/2019 Tomo II.

Machorro García, Rafael y Olea Vásquez María y Machorro Olea y José Antonio vs. Axa Seguros, S.A. de C.V. Ord. Civil Prórroga. 1 Acdo. Núm. Exp. 1609/2024 Tomo III.

María Patricia Martínez Barrera antes Recuperación de Comercio, S. de R. L. de C.V., antes Banco Nacional, S.A. Integrante del Grupo Financiero Banamex Accival, S.A. de C.V. vs. Ramos Garduño de Ríos María Antonieta y Ríos Favela, su Sucesión y Jorge Sergio. Especial Hipotecario Civil 1 Acdo. Núm. Exp. 579/2005 Tomo III.

Meneses Carro Marcial vs. González Lugo Karina. Juris. Voluntaria Civil 1 Acdo. Núm. Exp. 907/2024.

Noguerón Álvarez Paula vs. Habitat y Vivienda Urbana, S.A. de C.V. Ord. Civil 2 Acdos. Núm. Exp. 1013/2024.

Piña Morales, su Sucesión José vs. Pichardo Jiménez, Maura y Piña Pichardo, Virginia y Piña Pichardo, Alejandro y Valente Pichardo, Néstor y Piña Ugalde, Alberto y Piña Ugalde, Celso Eduardo y Piña Ugalde, Gabriel y Piña Ugalde, Ángel y Piña Ugalde Leticia y Piña Ugalde y Guadalupe. Ord. Civil 1 Acdo. en Expedientillo. Núm. Exp. 1425/2019 Expedientillo.

Pliego López Gloria vs. Pliego López, Joel Arturo y Pérez Allec, Fabiola Verónica y Pliego Pérez, Monserrat Fabiola y Pliego Pérez Baruch Joel. Ord. Civil 1 Acdo. Núm. Exp. 105/2020 Tomo II.

Prometeon Tyre Group México, S.A. de C.V. vs. Castillo Miranda y Compañía, S. C. Ord. Civil 2 Acdos. Núm. Exp. 1155/2024.

Ramírez Arroyo María Guadalupe vs. Russek Chavolla Enrique Gustavo y Chavolla Macedo y Griselda. Ord. Civil 1 Acdo. Núm. Exp. 1213/2024.

Ríos Spinola Guillermo Ernesto vs. Hernández Bárcenas Azucena. Ord. Civil 1 Acdo. Núm. Exp. 959/2024.

Rosa Carmen Hijuelos García a Quien También Se Le Conoce Con el Nombre de Rosa Carmen Hijuelos de Franco vs. Valadez Alvarado su Sucesión José y y C. Director del Registro Público de la Propiedad y de Comercio de la Ciudad de México. Ord. Civil 2 Acdos. Núm. Exp. 507/2018 Tomo II.

Rose Legacy, S.A. de C.V. y y Bien para Bien, S.A. P. I. de C.V., Sofom, Enr vs. Celorio Conde Ana Isabel. Proced. Judicial de Ejecc. de Garantía Otorgada Mediante Prenda Sin Transmisión de Pos. Mercantil 1 Acdo. Núm. Exp. 611/2021 Tomo II.

Scotiabank Inverlat, S.A., Institución de Banca Múltiple, Grupo Financiero Scotiabank Inverlat vs. Morales de la Rosa Rosa María Fernanda. Especial Hipotecario Civil 1 Acdo. Núm. Exp. 575/2024.

Scotiabank Inverlat, Sociedad Anónima, Institución de Banca Múltiple, Grupo Financiero Scotiabank Inverlat vs. Núñez Ruiz David Gustavo. Especial Hipotecario Civil 1 Acdo. Núm. Exp. 659/2022.

Scotiabank Inverlat, Sociedad Anónima, Institución de Banca Múltiple, Grupo Financiero Scotiabank Inverlat vs. Núñez Ruíz David Gustavo. Especial Hipotecario Civil 4 Acdos. en Amparo. Núm. Exp. 659/2022 1112/2024- II.

Secreto. Ejecutivo Mercantil 1 Acdo. Núm. Exp. 1277/2023.

Secreto. Ejecutivo Mercantil 1 Acdo. Núm. Exp. 949/2023.

Secreto. Ejecutivo Mercantil 2 Acdos. Núm. Exp. 1247/2023.

Soluciones Cocrea, S.A. P. I. de C.V., Sofom, E. N. R vs. Torrejon Corchado Óscar. Ejecutivo Mercantil 1 Acdo. Núm. Exp. 1713/2024.

The Bank Of New Yok Mellon, S.A., Institución de Banca Múltiple vs. Vázquez García Gelacio y Fernández Flores y Gloria Irene. Especial Hipotecario Civil 1 Acdo. en Expedientillo. Núm. Exp. 1159/2012 Expedientillo.

Tiendas Soriana, S.A. de C.V. vs. Joyas de la Visión, S.A. de C.V. y González Hernández y Norma Janet. Controversias de Arrendamiento Civil 1 Acdo. Núm. Exp. 325/2023.

Trejo Mora María Elena vs. Flores Rodríguez Josué. Controversias de Arrendamiento Civil 1 Acdo. Núm. Exp. 1081/2024.

Ureña Velázquez José Asunción vs. Instituto del Fondo Nacional de la Vivienda para los Trabajadores. Oral Civil 1 Acdo. Núm. Exp. 1361/2018.

SOLO CONSULTA
SOLO CONSULTA
SOLO CONSULTA

Ureña Velázquez José Asunción vs. Instituto del Fondo Nacional de la Vivienda para los Trabajadores. Oral Civil 3 Acdos. Núm. Exp. 1361/2018 Tomo II.

Valadez Vázquez, su Sucesión Manuel vs. C. Director del Registro Público de la Propiedad y del Comercio de la Ciudad de México, y Ruíz Guzmán María del Carmen y Valencia Torres y Celia. Juris. Voluntaria Civil 1 Acdo. Núm. Exp. 1669/2024.

MAL PUBLICADOS

HSBC México, S.A., Institución de Banca Múltiple, Grupo Financiero HSBC vs. Hernández Pegueros José Benigno. Especial Hipotecario Civil Edictos, Autorización. 1 Acdo. Núm. Exp. 2059/2024.

LA SECRETARIA DE ACUERDOS
LIC. ARELI GUADALUPE ROJAS RAMÍREZ

SOLO CONSULTA

SECRETARÍA "B"
ACUERDOS DEL 7 DE ENERO DEL 2025

Alba Flores José Carmen vs. Alba Flores Hermelindo y Alba Flores y Francisco. Ord. Civil 1 Acdo. Núm. Exp. 858/2010.

Apartamentos y Viviendas, S.A. vs. Santillán Flores Rafael y Santillán Flores y Gloria. Controversias de Arrendamiento Civil Acuerdo. 1 Acdo. Núm. Exp. 1680/2012 Tomo III.

Asenjo Oronoz Clara vs. Diez Álvarez, Carlos y Notario Público Número 100 del Estado de Oaxaca, y Notario Público Número 96 del Estado de México y y C. Director del Registro Público de la Propiedad y del Comercio de la Ciudad de México. Juris. Voluntaria Civil Acuerdo. 1 Acdo. Núm. Exp. 1046/2018 Tomo III.

Banca Mifel, S.A., Institución de Banca Múltiple, Grupo Financiero Mifel, en su Carácter de Fiduciario del Fideicomiso de Actividad Empresarial Identificado Con el Número 1689/2013 vs. Morales de la Cerda Rodrigo. Controversias de Arrendamiento Civil 1 Acdo. Núm. Exp. 232/2024 Bis. 1 Tomo II.

Banco Actinver, S.A. Institución de Banca Múltiple Actinver Grupo Financiero Actinver, en su Calidad de Fiduciario del Fideicomiso de Administración y Fuente de Pago 4659. Antesci Banco, Sociedad Anónima, Institución de Banca Múltiple, en su Carácter de Fiduciario en el Fideicomiso F/00388 vs. Silva Silva Rubén y Martínez García y Margarita. Especial Hipotecario Civil 1 Acdo. Núm. Exp. 470/2016 Tomo II.

Banco Mercantil del Norte, S.A., Institución de Banca Múltiple, Grupo Financiero Banorte, antes BBVA México, S.A., Institución de Banca Múltiple, Grupo Financiero BBVA México, antes BBVA Bancomer, S.A., Institución de Banca Múltiple, Grupo Financiero BBVA Bancomer vs. Pozos Becerril Ignacio Rodolfo. Especial Hipotecario Civil 1 Acdo. Núm. Exp. 262/2019.

Banco Santander México, Sociedad Anónima, Institución de Banca Múltiple, Grupo Financiero Santander México vs. Aguilar Flores Jorge Michael. Ejecutivo Mercantil 1 Acdo. en Expedientillo. Núm. Exp. 1088/2023.

BBVA México, S.A., Institución de Banca Múltiple, Grupo Financiero BBVA México vs. Castro Zayas María Guadalupe. Especial Hipotecario Civil 1 Acdo. Núm. Exp. 1760/2024.

BBVA México, S.A., Institución de Banca Múltiple, Grupo Financiero BBVA México vs. Castro Zayas María Guadalupe. Especial Hipotecario Civil 1 Acdo. en Amparo. Núm. Exp. 1760/2024 958/2023- 5.

BBVA México, S.A., Institución de Banca Múltiple, Grupo Financiero BBVA México vs. Valencia Pérez Juan. Especial Hipotecario Civil 1 Acdo. en Exhorto. Núm. Exp. 2358/2024.

Ci Banco, S.A., Institución de Banca Múltiple vs. Fonseca Alva David y Vásquez Anaya y Guadalupe. Especial Hipotecario Civil 1 Acdo. Núm. Exp. 76/2014 Tomo II.

Condóminos de Plaza Churubusco, Asociación Civil vs. Hernández Castro, Juana Guadalupe y María de Los Remedios Rosales Rivas, Quien También Acostumbra a Utilizar el Nombre de María de Los Remedios Rosales Rivas de Martínez y Martínez Rosales y Tanya. Ord. Civil Acuerdo. 2 Acdos. Núm. Exp. 414/2023.

Dessetec Desarrollo de Sistemas, S.A. de C.V. vs. Domínguez Nájera Jorge Arley y Herrera Gómez y Janeth. Especial Hipotecario Civil 1 Acdo. Núm. Exp. 1300/2024.

Felipe Antonio Bujalil Spinola en su Carácter de Cesionario de Los Derechos Litigiosos de Arnulfo David Contreras Ayala vs. Transportes Santa Rosa, S.A. de C.V. y Villarreal Contreras, su Sucesión y Baudilio. Ejecutivo Mercantil Acuerdo. 1 Acdo. Núm. Exp. 479/2011 Tomo III.

Financiera por el Impulso Económico, S.A. de C.V., Sofom, E. N. R vs. Salazar García Eros Francisco Javier. Ejecutivo Mercantil 1 Acdo. Núm. Exp. 140/2022.

García Velázquez Araceli vs. Alvarado y Alvarado María Rita. Ejecutivo Mercantil 1 Acdo. en Amparo. Núm. Exp. 12/2024 Bis. 1 921/2024.

Gómez Morán Berenice vs. Fiscalia Especializada para la Investigación Persecución de Los Delitos en Materia de Desaparición Forzada de Personas, Desaparición Cometida por Particulares y Busqueda de Personas Desaparecidas y y Fiscal General de Justicia de la Ciudad de Mexico: Ulises Lara López. Ord. Civil Acuerdo. 1 Acdo. Núm. Exp. 2364/2024.

HSBC México, S.A., Institución de Banca Múltiple, Grupo Financiero HSBC vs. Moreno Jiménez Enrique. Especial Hipotecario Civil 1 Acdo. Núm. Exp. 908/2024.

HSBC México, Sociedad Anónima, Institución de Banca Múltiple, Grupo Financiero HSBC, División Fiduciaria en su Carácter de Fiduciario en el Fideicomiso Irrevocable de Administración F/262757 vs. Carrillo Garza Fernando Vicente y Alfaro Mata y María Guadalupe. Vía de Apremio Civil 1 Acdo. Núm. Exp. 684/2023.

Inmobiliaria Sabgac, S.A. de C.V. vs. Guerrero García José Antonio. Ejecutivo Mercantil 1 Acdo. Núm. Exp. 384/2024.

Instituto del Fondo Nacional de la Vivienda para los Trabajadores (Infonavit) vs. Ortega Carranco Francisco y Martínez Vaca y Eugenia Leticia. Especial Hipotecario Civil 1 Acdo. Núm. Exp. 1356/2018 Tomo II.

Jurado Barba, su Sucesión Evaristo Alberto y Jurado Barba, su Sucesión y Adolfo vs. Jurado Barba Sergio y Hernández Hernández y Consuelo. Ord. Civil 1 Acdo. en Expedientillo. Núm. Exp. 16/2024.

López Aceves Delia vs. Aceves Flores Armando. Juris. Voluntaria Civil 1 Acdo. Núm. Exp. 912/2024.

López Palacios Martha Yolanda vs. Flores Sánchez Enrique y Sánchez Sánchez y Gloria. Controversias de Arrendamiento Civil 1 Acdo. Núm. Exp. 276/2023.

Mercado Maytorena Jeanette Elena y Villagrán Mercado y Paula vs. Villagrán Pérez Óscar. Ord. Civil Reasignación. 1 Acdo. Núm. Exp. 1414/2024.

Montesinos Ramírez Rosario vs. Hernández González Araceli. Especial Hipotecario Civil 1 Acdo. en Seccion_De_Ejecución. Núm. Exp. 1104/2023 Secc. de Ejec.

Morales Ledezma Monserrat como Cesionaria de Banco Actinver, Sociedad Anónima, como Cedente vs. Castillo García María Martha Lucía. Vía de Apremio Civil Acuerdo. 1 Acdo. Núm. Exp. 406/2023.

Operadora Pinflo, S. de R. L. de C.V. vs. Jacobo Ayala Patsy. Ejecutivo Mercantil 1 Acdo. Núm. Exp. 836/2023.

Promov. por Andrea Lemus Mejía. Ord. Civil 1 Acdo. en Amparo. Núm. Exp. 972/2024 Bis. 1 Expdllo. de Amparo 972/2024.

Ramírez Cano Enrique vs. Ramírez García María Félix y Rivera Ramírez y Carlos. Ord. Civil 1 Acdo. Núm. Exp. 116/2023 Tomo III.

Ramírez Pantoja Susana vs. Ramírez Anzueto Vianey Nayeli. Ord. Civil 1 Acdo. Núm. Exp. 1176/2023.

Ramírez Ramírez Alejandra del Pilar vs. Ramírez Juárez Salvador. Ord. Civil 1 Acdo. en Expedientillo. Núm. Exp. 580/2022.

Reyes Roldán Salvador de Jesús vs. Romero Hernández Dolores Catalina y Pérez Romero y Mariana Paulina. Ejecutivo Mercantil Acuerdo. 1 Acdo. Núm. Exp. 538/2024.

Rocha Islas, su Sucesión Miguel vs. Grupo Inmobiliario K Sa Metropolitana, S.A. P. I. ; y Hipotecaria su Casita, S.A. de C.V., Sociedad Financiera de Objeto Limitado como Institución Fiduciria y/o Hipotecaria su Casita, S.A. de C.V., Sociedad Financiera de Objeto Limitado, como Fiduciaria en el Fideicomiso 205- 07- 118 y y C. Director del Registro Público de la Propiedad y de Comercio de la Ciudad de México. Ord. Civil Acuerdo. 1 Acdo. Núm. Exp. 134/2024.

Sánchez Cruz Marbella vs. Vargas Romero Yolanda. Medios Preparatorios Civil 1 Acdo. en Expedientillo. Núm. Exp. 106/2024 Uno.

Sánchez Ramírez María de Lourdes vs. Sánchez Ramírez José Luis. Ord. Civil Apelación. 1 Acdo. Núm. Exp. 1602/2024.

Sociedad Hipotecaria Federal, S.N.C. Institución de Banca de Desarrollo, Fiduciario Sustituto de Fondo de Operación y Financiamiento Bancario a la Vivienda (Fovi) vs. María Luisa Salmerón Uribe. Especial Hipotecario Civil 1 Acdo. Núm. Exp. 968/2007 Tomo II.

Uribe Barroso Luz de Lourdes vs. Martínez Ruíz Virgilio. Controversias de Arrendamiento Civil 1 Acdo. Núm. Exp. 1172/2022.

MAL PUBLICADOS

Cibanco, Sociedad Anónima, Institución de Banca Múltiple, Actuando Unicamente en su Carácter de Fiduciario en el Fideicomiso F/00385 vs. Batalla Rugerio Edith y García Barajas y Héctor. Especial Hipotecario Civil Acuerdo. 1 Acdo. Núm. Exp. 1362/2024.

LA SECRETARIA DE ACUERDOS
LIC. CAROLINA GUERRERO CUAMATZI

CUADRAGÉSIMO SEXTO DE LO CIVIL

SECRETARÍA "A"
ACUERDOS DEL 7 DE ENERO DEL 2025

Acosta Martínez Juan Carlos vs. Gauna Martínez Sandra Patricia y Cuéllar Alejandro Miguel Fernando. Ejecutivo Mercantil 1 Acdo. Núm. Exp. 113/2022.

Administradora de Soluciones Sociedad Anónima de Capital Variable Sociedad Financiera de Objeto Múltiple Entidad No Regulada vs. Ose It Services Sociedad Anónima de Capital Variable. Especial Mercantil Mercantil 1 Acdo. Núm. Exp. 163/2024.

Asociación de Condominios Vidalta A.C. vs. Entebi Saúl Naftali y Promotora Parque Lomas S.A. de C.V. Ord. Civil 1 Acdo. Núm. Exp. 1077/2024.

Banco Actinver, S.A. Institución de Banca Múltiple, Grupo Financiero Actinver, como Fiduciario del Fideicomiso 1401 vs. Pacificlink, S.A. de C.V. y Treadspot, S.A. de C.V. Controversias de Arrendamiento Civil 1 Acdo. en Amparo. Núm. Exp. 779/2022 Amparo 439/2024- III.

Banco Mercantil del Norte Sociedad Anónima Institución de Banca Múltiple Grupo Financiero Banorte vs. Ibarra del Río Agustín Gabriel. Especial Hipotecario Civil Certificación Reasignación. 1 Acdo. Núm. Exp. 2153/2024.

Banco Mercantil del Norte Sociedad Anónima Institución de Banca Múltiple Grupo Financiero Banorte vs. Valdivieso Octavio Luis. Especial Hipotecario Civil 1 Acdo. Núm. Exp. 47/2022.

Banco Nacional de México, S.A. Integrante del Grupo Financiero Banamex vs. Díaz Guerrero Israel. Especial Hipotecario Civil 2 Acdos. Núm. Exp. 245/2020.

Banco Santander México S.A. Institución de Banca Múltiple, Grupo Financiero Santander México vs. Puertas Finas de Madera Monte Alban S.A. de C.V. ; Borgio Abascal Eloy; Borgio Abascal Alejandro; Borgio Abascal José Ignacio; Tableros y Chapas de Guerrero S.A. de C.V. ; Madereria Modelo de México, S.A. de C.V. ; Madereria del Bajío, S.A. de C.V. ; Industrial Maderera Autopista Cuautitlán S.A. de C.V. y Holding Montealban S.A. de C.V. Ejecutivo Mercantil 1 Acdo. Núm. Exp. 285/2020 Tomo V.

Banco Santander México Sa Institución de Banca Múltiple Grupo Financiero Santander antes Banco Santander México Sa Institución de Banca Múltiple Grupo Financiero Santander México vs. Andrade García Norma Olivia. Especial Hipotecario Civil 1 Acdo. Núm. Exp. 1961/2024.

Banco Santander México Sa Institución de Banca Múltiple Grupo Financiero Santander México vs. Iglesias Zepeda Beatriz. Especial Hipotecario Civil 1 Acdo. Núm. Exp. 477/2024.

Banco Santander México S.A. Institución de Banca Múltiple, Grupo Financiero Santander hoy su Cesionario Gustavo García Arrieta, hoy su Cesionario Refugio Ignacio Bautista Sánchez vs. Jesguer, S.A. de C.V. y Otros. Ejecutivo Mercantil 1 Acdo. Núm. Exp. 455/2012.

Banco Santander México, Sociedad Anónima, Institución de Banca Múltiple, Grupo Financiero Santander México vs. Elizabeth Martínez Luciano. Especial Hipotecario Civil Expedientillo. 2 Acdos. Núm. Exp. 1619/2024 Tomo III.

Banco Ve por Más, S.A., Institución de Banca Múltiple, Grupo Financiero Ve por más vs. Sifinva, Sociedad Cooperativa de Ahorro y Préstamo de Responsabilidad Limitada de Capital Variable, Pedro Ramírez Cruz, Victoria Rocío Hernández Sánchez y Misael Vargas Cruz. Ejecutivo Mercantil Acuerdo. 1 Acdo. Núm. Exp. 1257/2024 Tomo III.

Banco del Bajío Sa Institución de Banca Múltiple vs. Valenzuela Domínguez Gemina. Especial Hipotecario Civil 1 Acdo. Núm. Exp. 441/2019.

BBVA Bancomer, S.A., Institución de Banca Múltiple, Grupo Financiero BBVA Bancomer vs. Hans Pereyra Sánchez. Esp. Hip. 1 Acdo. Núm. Exp. 149/2012.

BBVA México S.A. Institución de Banca Múltiple, Grupo Financiero BBVA Bancomer vs. Chan Hernández Elsa Lorena. Especial Hipotecario Civil 2 Acdos. Núm. Exp. 769/2024.

Bridge International Accelerator Sapi de C.V. Sofom Enr vs. García Estrada Osvaldo Ricardo. Especial Hipotecario Civil 1 Acdo. Núm. Exp. 951/2024.

Chavarín de la Fuente Dora Ileana vs. Carlos Gerardo Uruchurtu Chavarín. Ejecutivo Mercantil Acuerdo. 1 Acdo. Núm. Exp. 411/2015.

Claudia Schulenburg Pedraza vs. González Salazar María del Pilar y C. Director General del Registro Público de la Propioedad y del Comercio de la Ciudad de México. Ord. Civil 1 Acdo. Núm. Exp. 1399/2019.

Fernández Tejedo Marcelino vs. Hermanos Sánchez, S.A. de C.V. Especial Hipotecario Civil 3 Acdos. en Amparo. Núm. Exp. 1277/2019 Amparo 1583/2024.

Fernández Tejedo Marcelino vs. Hermanos Sánchez, S.A. de C.V. Especial Hipotecario Civil 1 Acdo. en Amparo. Núm. Exp. 1277/2019 Amparo 1746/2023.

Fernández Tejedo Marcelino vs. Hermanos Sánchez, S.A. de C.V. Especial Hipotecario Civil 2 Acdos. Núm. Exp. 1277/2019 Tomo V.

García Villalvazo Álvaro vs. Arreola Domínguez Jaime y Bancrecer S.A. Institución de Banca Múltiple Fideicomisaria y Impulsora Ecatepec S.A. de C.V. Exhortos Civil 1 Acdo. en Exhorto. Núm. Exp. 1163/2024.

Hachmeister Navarro Karla Georgina vs. Munoz Palma Carlos Enrique y Torres Bustamante Paulina. Especial Hipotecario Civil 1 Acdo. Núm. Exp. 161/2022.

HSBC México Sa Institución de Banca Múltiple Grupo Financiero HSBC División Fiduciaria en su Carácter de Fiduciario en el Fideicomiso Número F/234036 vs. Reséndiz Botello Martha Adriana. Especial Hipotecario Civil 1 Acdo. Núm. Exp. 997/2024.

HSBC México, S.A. Institución de Banca Múltiple, Grupo Financiero HSBC vs. Gerónimo de la Cruz Lucía. Especial Hipotecario Civil 1 Acdo. Núm. Exp. 347/2023.

Instituto de Seguridad y Servicios Sociales de Los Trabajadores del Estado a Través de su Fondo de la Vivienda (Fovissste) vs. Sofía Lara Villaseñor. Especial Hipotecario Civil 1 Acdo. Núm. Exp. 1609/2024.

Instituto del Fondo Nacional de la Vivienda para los Trabajadores Infonavit vs. Ibarra García Juan Enrique y García Romero de Ibarra María Antonieta. Especial Hipotecario Civil Auto de Reasignación. 1 Acdo. Núm. Exp. 2155/2024.

Luna Martínez Enrique vs. Luna Martínez Roberto. Ord. Civil 1 Acdo. Núm. Exp. 1515/2024.

Mayen Alemán Óscar vs. Rodríguez Soto Karen Elizabeth y Bermúdez Martínez Ernesto. Controversias de Arrendamiento Civil 2 Acdos. Núm. Exp. 1155/2024.

Maza García Luis vs. Sixsigma Networks México S.A. de C.V. Ord. Mercantil 4 Acdos. Núm. Exp. 1003/2024.

Murillo Aguilar Ana Patricia vs. Otamendi Márquez Luis Fernando y Gutiérrez López Virgilio y Licenciado José Enrique Rojas Bernal en su Carácter de Notario Público Número 38 del Estado de México y Director del Registro Público de la Propiedad y del Comercio de la Ciudad de México. Ord. Civil no Publ. de su Fecha. 1 Acdo. Núm. Exp. 635/2023.

Ramírez Moctezuma Carla Fernanda vs. Arco Soluciones Immobiliarias, S.A. de C.V. y Bansi, S.A. Institución de Banca Múltiple. Exhortos Civil 1 Acdo. en Exhorto. Núm. Exp. 1029/2024.

Rosas Romero Ana María vs. Romero Nava Trinidad. Ord. Civil Certificación Reasignación. 1 Acdo. Núm. Exp. 2135/2024.

Sandoval Poblano Roberto vs. Govea Bautista Yolanda. Controversias de Arrendamiento Civil 1 Acdo. Núm. Exp. 1061/2024.

Sicrea Comercial S.A. de C.V. vs. Cruz Blancas Makey. Ejecutivo Mercantil Acuerdo. 1 Acdo. Núm. Exp. 1981/2024.

SOLO CONSULTA
SOLO CONSULTA
SOLO CONSULTA

The Bank Of New York Mellon, S.A., Institución de Banca Múltiple, hoy Cibanco, Sociedad Anónima, Institución de Banca Múltiple en su Carácter de Fiduciario del Fideicomiso Irrevocable Identificado Con el Número F/00102 vs. Trinidad Hernández Vázquez y Otra. Especial Hipotecario Civil 1 Acdo. Núm. Exp. 1165/2012.

Urbanhub México Spv3 S de R.L. de C.V. vs. Chubb Fianzas Monterrey Aseguradora de Caución Sa y Ingeniería y Construcciones Gabe S.A. de C.V. Especial de Fianzas Mercantil no Publ. de su Fecha. 1 Acdo. Núm. Exp. 1195/2024.

Velarde Méndez Mónica María Antonieta y Velarde Méndez Fabiola María del Carmen vs. Velarde Méndez Sergio y Michelin Méndez Paola María Luisa. Ord. Civil 1 Acdo. Núm. Exp. 985/2023 Tomo II.

Vicky Form Sapi de C.V. vs. Comercializadora Ramvik S.A. de C.V. y López Heredia Juan Ramón y López Pérez Ramón y López Pérez Vectoriano. Ejecutivo Mercantil 1 Acdo. Núm. Exp. 1381/2024.

Villafaña Cervantes su Sucesión Antonio vs. De la Fuente Barra Horacio y Guzmán Cortés José Luis. Ord. Civil 1 Acdo. Núm. Exp. 471/2023.

Zapata Espíritu Iván vs. Hernández Bautista Miguel. Ord. Civil 1 Acdo. Núm. Exp. 1203/2024.

Zavala Sánchez María Myriam vs. Prado Díaz María Eugenia y Prado Díaz Patricia. Ejecutivo Mercantil 1 Acdo. Núm. Exp. 1653/2024 Tomo II.

NO PUBLICADOS

Banco Santander México, Sociedad Anónima, Institución de Banca Múltiple, Grupo Financiero Santander México vs. Polímeros de Alto Desempeño, Sociedad Anónima de Capital Variable y Escudero Lizalde Horacio y González Ríos María Elisa. Ejecutivo Mercantil 1 Acdo. no Publ. de su Fecha Expedientillo. 1 Acdo. Núm. Exp. 1841/2024.

AUDIENCIA

Instituto del Fondo Nacional de la Vivienda para los Trabajadores Infonavit vs. Romero Rizo Rafael y Pérez Cárdenas Leticia. Especial Hipotecario Civil. 1 Audiencia. Núm. Exp. 783/2024.

SENTENCIA DEFINITIVAS DEL 7 DE ENERO DEL 2025

León Parra Beatriz vs. Fernández García José Antonio. Ord. Civil Sent. Def. 1 Núm. Exp. 1711/2024

SENTENCIA INTERLOCUTORIA

Instituto del Fondo Nacional de la Vivienda para los Trabajadores (Infonavit) vs. Jacquelin Jaramillo Trujillo. Especial Hipotecario Civil Sent. Interl. 1 Núm. Exp. 187/2016

EL SECRETARIO DE ACUERDOS
LIC. ADÁN ARTURO LEDESMA ÁLVAREZ

SECRETARÍA "B"
ACUERDOS DEL 7 DE ENERO DEL 2025

Álvarez Luengo Oliver Arturo vs. Luengo Camejo Omaira Lourdes y Encarnación Carlin Vda. de Lastra su Suc. Ord. Civil 1 Acdo. Núm. Exp. 2188/2024.

Bachoco, Sociedad Anónima de Capita Variable vs. Comercializadora Abundis, S.A. de C.V. y Otros. Especial Hipotecario Civil 1 Acdo. Núm. Exp. 250/2014 Tomo II.

Banco Actinver, Sociedad Anónima Institución de Banca Múltiple Grupo Financiero Actinver Actuando Única y Exclusivamente como Fiduciario del Fideicomiso de Administración y Fuente de Pago F/4659 vs. Cerrillo Rodríguez Isaac Enrique. Especial Hipotecario Civil 1 Acdo. Núm. Exp. 76/2020.

Banco Actinver, Sociedad Anónima, Institución de Banca Múltiple, Grupo Financiero Actinver, en su Carácter de Fiduciario del Fideicomiso de Administración 2447 vs. López Ramírez Esther. Especial Hipotecario Civil Auto de Reasignación. 1 Acdo. Núm. Exp. 2092/2024.

Banco Invex Sociedad Anónima, Institución de Banca Múltiple, Invex Grupo Financiero Fiduciario, en su Carácter de Fiduciario del Fideicomiso Número 1301 antes Crédito Inmobiliario, Sociedad Anónima de Capital Variable, Sociedad Financiera de Objeto Múltiple Entidad No Regulada vs. García Arciga José Jacinto y Amina García Cornejo También Conocida como María Amina Arciga Cornejo. Especial Hipotecario Civil 1 Acdo. Núm. Exp. 1910/2024.

Banco Mercantil del Norte, S.A., Institución de Banca Múltiple, Grupo Financiero Banorte vs. Lozano Vargas Rodrigo. Especial Hipotecario Civil 1 Acdo. Núm. Exp. 1224/2022.

Banco Mercantil del Norte, Sociedad Anónima, Institución de Banca Múltiple, Grupo Financiero Banorte antes BBVA Bancomer, Sociedad Anónima Institución de Banca Múltiple, Grupo Financiero BBVA Bancomer vs. Yoaly Elena Guzmán Mondragón. Especial Hipotecario Civil 1 Acdo. Núm. Exp. 1252/2024 Tomo II.

Banco Santander México Sa Institución de Banca Múltiple Grupo Financiero Santander México vs. Marcas de Renombre, S.A. de C.V. y de Cote Schonbrunn Pablo Muñoz. Providencias Precautorias Mercantil 1 Acdo. Núm. Exp. 1540/2024.

Banco Santander México, S.A. Institución de Banca Múltiple, Grupo Financiero Santander México vs. Affinitas Medios de Pago S.A. P. I. de C.V. y Peinado Díaz Alfonso y Grupo Peifer S.A. P. I. de C.V. Especial Hipotecario Civil 1 Acdo. en Seccion_De_Ejecución. Núm. Exp. 314/2023 Secc. de Ejecución.

Banco Santander México, S.A. Institución de Banca Múltiple, Grupo Financiero Santander hoy su Cesionaria María del Carmen Barba Barba hoy su Cesionario Jorge Alejandro Medina Arellano vs. Martín García Castro y Otro. Especial Hipotecario Civil 1 Acdo. en Otros. Núm. Exp. 886/2011 Tomo III.

BBVA México Sociedad Anónima, Institución de Banca Múltiple Grupo Financiero BBVA México vs. Santiago Betancourt Gamboa. Especial Hipotecario Civil 1 Acdo. Núm. Exp. 2078/2024.

Cabello Pérez Elva vs. Jiménez Hernández Carlos David y Aldana Esquibel Blanca Flor. Ord. Civil 1 Acdo. Núm. Exp. 434/2024.

Ci Banco S.A. Institución de Banca Múltiple vs. Rodríguez Díaz Esther. Especial Hipotecario Civil Tomo II. 1 Acdo. Núm. Exp. 1144/2012 Tomo II.

Ci Banco Sa Institución de Banca Múltiple vs. González Velázquez Ernesto Avelino y Rosa María Rico Vázquez. Especial Hipotecario Civil Tomo II. 1 Acdo. Núm. Exp. 1390/2018 Tomo II.

Comercial Roshfrans S.A. de C.V. vs. Padilla Muñoz Martha Oralia. Ejecutivo Mercantil 1 Acdo. Núm. Exp. 1472/2024.

Constructora y Desarrolladora Sagitario, S.A. de C.V. vs. Rosendo Briseño Merelles y Mónica Báez Rodríguez. Vía de Apremio Civil 1 Acdo. Núm. Exp. 1222/2024 Tomo II.

Crédito Inmobiliario Sociedad Anónima de Capital Variable Sociedad Financiera de Objeto Múltiple Entidad No Regulada vs. Tomasita Cruz Castro. Especial Hipotecario Civil 2 Acdos. Núm. Exp. 1956/2024 Tomo II.

Del Monte María Elena y Quien También Es Conocida como María Elena Garza, María Elena Garza González de del Monte, María Elena Garza González, María Elena Garza del Monte y María Nelena Alanís vs. Morales Mora Óscar. Ord. Civil 1 Acdo. Núm. Exp. 1448/2024.

Desarrollo Inmobiliario Avance Atizapán S.A. de C.V. vs. Hernández Valadez Edna. Ord. Civil Certificación Reasignación. 1 Acdo. Núm. Exp. 2150/2024.

Distribuidora Automotriz S.A. de C.V. y hoy María del Carmen Irene Velarde Callejas vs. Virgen Avilés Azminda Elizabeth y Avilés Castañeda Socorro y Virgen Lara Jesús. Ejecutivo Mercantil 2 Acdos. Núm. Exp. 758/1994 Bis. 1 Tomo II.

Estrada Posada Aurora Quiseed. Ord. Civil 1 Acdo. en Amparo. Núm. Exp. 538/2024 Amparo 538/2024-6.

Fernández Azuara María Adriana vs. Gallegos Leiva Joel. Controversias de Arrendamiento Civil 1 Acdo. Núm. Exp. 1078/2024.

Finpop S.A. de C.V. vs. José David Honorato Zayas y Otros. Especial Hipotecario Civil 1 Acdo. Núm. Exp. 178/2017.

Franco Escudero Rafael a vs. Takahashi Corro Yvonne Mitsuko. Controversias de Arrendamiento Civil 1 Acdo. Núm. Exp. 358/2024.

García Barrera José Bernardo vs. Vendedora K- Sa 2003, S.A. de C.V. Ord. Civil Tomo II. 1 Acdo. Núm. Exp. 796/2010 Tomo II.

García Contreras Miguel Ángel vs. López de la Fuente Yrma y Aguilar Trejo Carlos Jesús y Camarena López Alejandro y López López Elpidio y Carranza Reyna Gabriela y Esquer Domínguez Rosa María y Mejía de León Juan Carlos y Alonso Mendoza José Antonio y Camarillo Cahue María Josefina y Ávalos Díaz Sofía Verónica y Moreno Flores Arnulfo y Noriga Ibarra Guillermo Mariano y Naranjo Tapia de Trejo María Elena y C. Directora del Registro Público de la Propiedad y de Comercio de la Ciudad de México. Ord. Civil 1 Acdo. Núm. Exp. 1154/2024.

Giraf Logistics de México S.A. de C.V. vs. Hernández Márquez Francisco. Controversias de Arrendamiento Civil 1 Acdo. Núm. Exp. 1134/2024.

SOLO CONSULTA
SOLO CONSULTA
SOLO CONSULTA

Gonhermex Sociedad Anónima de Capital Variable vs. El Sitio Refaccionario Sociedad Anónima de Capital Variable Daniel García García. Especial Hipotecario Civil 1 Acdo. Núm. Exp. 1290/2024.

González Hamilton de Lazcano María Elena. Ord. Civil Certificación Reasignación. 1 Acdo. Núm. Exp. 2062/2024 Tomo II.

Gonzalo Kutz Laurnaga y Fernández Guillermo Ana Rosa y También Conocida como Ana Rosa Fernández Guillermo de Kutz vs. Banco Mercantil del Norte Sa Institución de Banca Múltiple Grupo Financiero Banorte y Banco Santander México Sa Institución de Banca Múltiple Grupo Financiero Santander México. Especial Hipotecario Civil 1 Acdo. Núm. Exp. 1450/2024.

Guerrero Godoy Carlos vs. Instituto de Seguridad y Servicios Sociales de Los Trabajadores del Estado a Través de su Fondo de la Vivienda (Fovissste). Ord. Civil Tomo II. 1 Acdo. Núm. Exp. 2076/2024 Tomo II.

Heredia Corona María Alejandra. Ejecutivo Mercantil 1 Acdo. en Expedientillo. Núm. Exp. 914/2023 Expdllo. de Amparo 914/2023-VIII (Juzg. 69° Civil 722/21).

Hernández Miranda Ángel y Solórzano Lomelí Patricia vs. Grupo Mexicano de Seguros S.A. de C.V. Ord. Civil 1 Acdo. Núm. Exp. 664/2024.

Hernández Nuño Edith vs. Americas Hospital S.A. de C.V. y Hernández Nuño Saúl y Hernández Nuño Moisés y Becerril Gutiérrez Fernando Alejandro. Ord. Mercantil 1 Acdo. Núm. Exp. 1338/2023.

Hoyos Wolkoff Luba vs. Castellanos López Fernando. Ejecutivo Mercantil Certificación Reasignación. 1 Acdo. Núm. Exp. 2110/2024.

HSBC México S.A. Institución de Banca Múltiple Gpo. Financiero HSBC División Fiduciaria vs. Arellano Ramos León Alfonso y Otro. Vía de Apremio Civil no Publ. de su Fecha. 1 Acdo. Núm. Exp. 1170/2019 Tomo II.

HSBC México S.A. Institución de Banca Múltiple Grupo Financiero HSBC División Fiduciaria en su Carácter de Fiduciario en el Fideicomiso Irrevocable Número 262757, por Conducto de la Administradora del Fideicomiso 262757 vs. Cruz Torres Rey de Jesús y Hernández Hernández Leticia. Vía de Apremio Civil 1 Acdo. Núm. Exp. 1000/2019.

HSBC México, S.A. Institución de Banca Múltiple, Grupo Financiero HSBC, División Fiduciaria en su Carácter de Fiduciario en el Fideicomiso Irrevocable F/262757 vs. Luis Fernando Flores Martínez y Lilia Concepción Rubio Ruíz. Especial Hipotecario Civil Tomo II. 2 Acdos. Núm. Exp. 1270/2024 Tomo II.

HSBC México, S.A. Institucionde Banca Múltiple, Grupo Financiero HSBC, División Fiduciaria, en su Carácter de Fiduciario en el Fideicomiso Irrevocable Número F/262323 vs. Omar Raúl Barrera del Valle y Claudia Santiago Rodríguez. Especial Hipotecario Civil 2 Acdos. Núm. Exp. 1912/2024.

HSBC México, Sociedad Anónima, Institucio Nde Banca Múltiple, Grupo Financiero HSBC División Fiduciaria en su Carácter de Fiduciario en el Fideicomiso Número F/234036 vs. Rodríguez Álvarez Karla Karen. Especial Hipotecario Civil 1 Acdo. Núm. Exp. 1934/2024.

HSBC México, Sociedad Anónima, Institución de Banca Múltiple, Grupo Financiero HSBC, División Fiduciaria, como Fiduciario del Fideicomiso F/238864 vs. Víctor Berne Sánchez. Especial Hipotecario Civil 1 Acdo. Núm. Exp. 376/2016.

HSBC México, Sociedad Anónima, Institución de Banca Múltiple, Grupo Financiero HSBC División Fiduciaria, en su Carácter de Fiduciario en el Fideicomiso Número F/234036 vs. María Pastora Torres Córdova. Proced. Convencional Mercantil Civil 3 Acdos. Núm. Exp. 1954/2024.

Inmobiliaria Esbe, Sociedad Anónima de Capital Variable vs. Gaenza Bonilla José Ángel. Especial Hipotecario Civil 1 Acdo. Núm. Exp. 1840/2024.

Inmobiliaria Misqui Sa vs. López Padilla Gustavo Arturo. Ord. Mercantil 1 Acdo. en Amparo. Núm. Exp. 1084/2024 Amparo Directo (Actor).

Instituto del Fondo Nacional de la Vivienda para los Trabajadores vs. Baranda Gamboa Hugo y Zárate Velzaquez Enriqueta Guadalupe. Especial Hipotecario Civil 1 Acdo. Núm. Exp. 1164/2024.

Jaime Muñoz Héctor vs. Jara Hernández Mauricio Antolín. Ord. Civil Auto de Reasignación. 1 Acdo. Núm. Exp. 2176/2024.

Kuehne Nagel, Sociedad Anónima de Capital Variable vs. Agrícola Zarattini, Sociedad Anónima de Capital Variablepiero Zarattini Dorigo. Ejecutivo Mercantil 1 Acdo. en Expedientillo. Núm. Exp. 1804/2024.

M. R. C. Construcciones, S.A. de C.V. vs. Sogo Estrategia Empresarial Especializada, S.A. de C.V. Controversias de Arrendamiento Civil Tomo II. 2 Acdos. Núm. Exp. 1316/2024.

Macouzet Aguilar Carlos Alejandro vs. Vida Guadalupe Asunsolo Ramírez. Ejecutivo Mercantil 1 Acdo. en Amparo. Núm. Exp. 168/2017 Amparo 452/2023.

Madrigal Llanos Griselda Aidé vs. Serrato Ruíz Manuel y Nizri Cohen Isaías y Medros. Moisés y Nizri Cohen Simón. Ord. Civil 1 Acdo. Núm. Exp. 1652/2024.

Malo González Mauricio vs. K- Sa Capital Group, S.A. P. I. de C.V. y Otros. Ejecutivo Mercantil 1 Acdo. Núm. Exp. 254/2015 Tomo II.

Mayo Carmona Felipe vs. Manuel Leonardo Joglar Palacios. Controversias de Arrendamiento Civil 1 Acdo. Núm. Exp. 1592/2024 Tomo II.

Merino Lanziloti su Sucesión Ignacio Cristóbal vs. Ogimsa S.A. de C.V. y Moreno Moreno Rodrigo. Controversias de Arrendamiento Civil 1 Acdo. en Seccion_De_Ejecución. Núm. Exp. 994/2023 Tomo II.

Mondragón Quintana Rosario vs. Grupo Mexicano de Seguros S.A. de C.V. Ord. Civil 2 Acdos. Núm. Exp. 764/2024.

Navistar Financial S.A. de C.V. Sociedad Financiera de Objeto Múltiple Entidad Regulada vs. Autolineas de Carga Jireh, S.A. de C.V. y Fragozo Pérez Rubí y Fuentes Fragozo Carlos Antonio. Ejecutivo Mercantil 1 Acdo. Núm. Exp. 322/2021.

Nomo, S.A. vs. José Titievski Shkurovich y/os. Ord. Civil 1 Acdo. en Amparo. Núm. Exp. 390/2004 Amparo 553/2023.

Nr Finance México, S.A. de C.V. vs. López Téllez Mario Ángel. Ejecutivo Mercantil 1 Acdo. Núm. Exp. 12/2024.

Palacios Garcés María de Lourdes vs. Blancas Camacho Alfonso. Controversias de Arrendamiento Civil 1 Acdo. Núm. Exp. 884/2024.

Parque Industrial Alianza Derramadero S.A. de C.V. vs. Agrícola San Emilio S.A. de C.V. y Beltrán Gastélum Daniel Gildardo y Gastélum López Gildardo y Sánchez Cuen Palmira y Gastélum Sánchez Palmira y Gastélum Sánchez Rafaela y Gastélum Sánchez María Fernanda y Gildardo Beltrán Elías Daniel y Beltrán Emilia y Beltrán Elías Victoria y de la Ascensión Gastélum María Cristina. Ord. Civil 2 Acdos. en Expedientillo. Núm. Exp. 2080/2024 Expdllo. de Amparo D. C. 630/2024.

Patrimonio Activo S.A. de C.V. vs. Ruíz Alonso Virgilio Marco Antonio y Namiko Yanajara Elba. Especial Hipotecario Civil 1 Acdo. Núm. Exp. 1418/2018 Tomo III.

Peregrina Montiel José Amando Héctor vs. Blanco Ibáñez Claudia Laura. Ord. Civil 1 Acdo. Núm. Exp. 1990/2024.

Pérez Díaz Carlos vs. Brindis Miranda María Elena y Caballero Romero Uriel Alejandro y Olvera Trujillo Guillermina. Controversias de Arrendamiento Civil 2 Acdos. Núm. Exp. 864/2024.

Piña Castillo Rosa vs. Reyes García José Federico y Álvarez Caballero Edgar. Controversias de Arrendamiento Civil 2 Acdos. Núm. Exp. 890/2022.

Piña Castillo Rosa vs. Reyes García José Federico y Álvarez Caballero Edgar. Controversias de Arrendamiento Civil 1 Acdo. en Amparo. Núm. Exp. 890/2022 Amparo 1325/2022.

Poirier And Brothers Inc. S.A. de C.V. vs. Juárez Rubén. Ejecutivo Mercantil Auto de Reasignación. 1 Acdo. Núm. Exp. 2148/2024.

Promotora de Hoteles, S.A. de C.V. y Banco Nacional de México, S.A. Integrante del Grupo Financiero Banamex vs. Aguilera López Cenovia. Ord. Mercantil Auto de Reasignación. 1 Acdo. Núm. Exp. 2124/2024.

Quesada Bienes Raíces, S.A. de C.V. vs. Flores Sánchez Juan. Controversias de Arrendamiento Civil 1 Acdo. Núm. Exp. 476/2023.

Romero Albino Juan Carlos vs. Seguros Inbursa Sa Grupo Financiero Inbursa y Comisión Federal de Electricidad. Ord. Civil 1 Acdo. Núm. Exp. 402/2024.

Sagrero Rubalcava Martha Leticiajose Luis Sagrero Rubalcava Arcelia Lysette Valenzuela Sagrero vs. Héctor Óscar Sagrero Rubalcava. Ord. Civil Tomo II. 1 Acdo. Núm. Exp. 1372/2024 Tomo II.

Sanders Velasco Jorge vs. García López Daniel Clicerio. Controversias de Arrendamiento Civil 3 Acdos. Núm. Exp. 710/2024.

Scotiabank Inverlat Sa Institución de Banca Múltiple Grupo Financiero Scotiabank Inverlat vs. Franco Reyes Juan. Especial Hipotecario Civil 1 Acdo. Núm. Exp. 1514/2024.

Scotiabank Inverlat Sociedad Anónima Institución de Banca Múltiple Grupo Financiero Scotiabank Inverlat hoy su Cesionaria Poemape Central Services, Sociedad Anónima de Capital Variable vs. Soluciones Integrales de Ingeniería y Automatización Sociedad

SOLO CONSULTA
SOLO CONSULTA
SOLO CONSULTA

Anónima de Capital Variable y Roa Granados María Araceli y Guerrero Báeza Ricardo. Especial Hipotecario Civil 1 Acdo. Núm. Exp. 1222/2018 Tomo II.

Secreto. Ejecutivo Mercantil 1 Acdo. Núm. Exp. 1700/2024.

Servicios Farmacéuticos Especializados Sociedad Anónima de Capital Variable vs. Happy Healthcare S.A. de C.V. Providencias Precautorias Mercantil 1 Acdo. Núm. Exp. 1406/2024.

Servicios Metropolitanos, S.A. de C.V. vs. Parking Premium de México, S.A. de C.V. Ord. Mercantil Tomo III. 1 Acdo. Núm. Exp. 1600/2024 Tomo III.

Sistema de Crédito Automotriz S.A. de C.V. vs. Miranda Bautista Ligia Magaly y Huerta Arias Virginia y Sánchez Carrillo David. Ejecutivo Mercantil 1 Acdo. en Expedientillo. Núm. Exp. 298/2024 Expedientillo.

Sistema Unico de Autofinanciamiento, S.A. de C.V. vs. Morales Cortés Bryant. Ejecutivo Mercantil 1 Acdo. en Amparo. Núm. Exp. 290/2023 Amparo D. C. 272/2024.

Sociedad Hipotecaria Federal, S.N.C. Institución de Banca de Desarrollo en su Carácter de Fiduciario Sustituto de Banco de México, en el Fondo de Operación y Financiamiento Bancario a la Vivienda (Fovi) vs. Norma Cruz Arredondo. Esp. Hip. Tomo I. 1 Acdo. Núm. Exp. 410/2009.

Sociedad Hipotecaria Federal, S.N.C. Institución de Banca de Desarrollo en su Carácter de Fiduciario Sustituto de Banco de México, en el Fondo de Operación y Financiamiento Bancario a la Vivienda (Fovi) vs. Norma Cruz Arredondo. Especial Hipotecario Civil Tomo II. 2 Acdos. Núm. Exp. 410/2009 Tomo II.

Suárez Leal Maximiliano y Leal Martínez Diana Victoria vs. Fondo Educacional Hogosha Kikin, A.C. y Kasuga Sakai Carlos y Banorte Institución de Banca Múltiple Grupo Financiero como Fiduciaria en el Fideicomiso Irrevocable Número 2239- 5. Ord. Civil 1 Acdo. en Amparo. Núm. Exp. 222/2023 Amparo D. C. 653/2024.

Tecnología en Entretenimiento Caliplay, S.A. P. I. de C.V. vs. Playtech Plc y Pt Services Malta Ltd. y Playtech Software Limited y Ron Yosef Samoaloff y Registro Público de la Propiedad y de Comercio del Estado de Baja California. Ord. Mercantil 1 Acdo. en Amparo. Núm. Exp. 898/2023 Amparo 391/2024- I.

Uriarte Lara María Silvia vs. Alicia María Angélica Escárcega Zalazar También Conocida como Alicia Escárcega Salazar y Escárcega y Salazar Evangelina Elisa María. Ord. Civil 1 Acdo. Núm. Exp. 952/2024.

Uribe Flores Abimelec y Pelayo Villalvazo Selene Hyozelin vs. Grupo Mexicano de Seguros S.A. de C.V. Ord. Civil 2 Acdos. Núm. Exp. 474/2024.

Villalpando Rojas Rogelio vs. Dolce María Laura, Ricciardi Javier Alberto. Ord. Civil Tomo II. 1 Acdo. Núm. Exp. 176/2018 Tomo II.

Wolf Cánovas Max Alberto vs. 20tree Investments I Sapi de C.V. Ord. Mercantil 1 Acdo. Núm. Exp. 502/2024.

AUDIENCIA

Ramírez Leonardo Jiménez vs. Mónica Gabriela Dorantes Domínguez y Alejandro José Valenzuela Sánchez. Aud. Especial Hipotecario Civil. 1 Audiencia. Núm. Exp. 1734/2024 Tomo II.

Sagrero Rubalcava Martha Leticiajose Luis Sagrero Rubalcava Arcelia Lysette Valenzuela Sagrero vs. Héctor Óscar Sagrero Rubalcava. Ord. Civil. 1 Audiencia. Núm. Exp. 1372/2024 Tomo II.

LA CONCILIADORA POR MINISTERIO LEY

LIC. GUADALUPE IVETH ORTEGA CRUZ

CUADRAGÉSIMO SÉPTIMO DE LO CIVIL

SECRETARÍA "A"
ACUERDOS DEL 7 DE ENERO DEL 2025

Administradora Fome 1 Sociedad de Responsabilidad Limitada de Capital Variable vs. Chang Lomelí José Manuel y González Muñoz Gloria vs. Instituto del Fondo Nacional de la Vivienda para los Trabajadores y Sociedad Hipotecaria Federal, Sociedad Nacional de Crédito, Institución de Banca de Desarrollo. Especial Hipotecario Civil Turno. 1 Acdo. Núm. Exp. 977/2019.

Amextra Sofinco S.A. de C.V. S. F. C vs. Rodríguez Ramírez Mercedes Marilú y Luna Castro Grisel Josefina. Ejecutivo Mercantil 1 Acdo. Núm. Exp. 1219/2024.

Arrendamiento y Desarrollo Acoxpa, S. C vs. Misael Osvaldo Flores Ramos y Jorge Omar Zenteno Lara. Controversias de Arrendamiento Civil Dada. 1 Acdo. Núm. Exp. 1305/2024 Tomo II.

Banca Mifel, S.A., Institución de Banca Múltiple, Grupo Financiero Mifel vs. Fertigranos Revolución Mexicana, S.A. de C.V. y Porfirio Velasco Trejo. Especial Hipotecario Civil 2 Acdos. en Expedientillo. Núm. Exp. 57/2016 Bis. 1.

Banco Mercantil del Norte Sa Institución de Banca Múltiple Grupo Financiero Banorte vs. Moreno Torres Leticia. Especial Hipotecario Civil Elaborar Cédula. 1 Acdo. Núm. Exp. 1125/2024.

Banco Monex Sa Institución de Banca Múltiple Monex Grupo Financiero vs. Organización Emotion Internacional S.A. de C.V. y Comercializadora Arthur S.A. de C.V. y Autopartes Brokers S.A. de C.V. y Negocios Avante S.A. de C.V. y Discount Tires de México S.A. de C.V. y Arellano Reyes José Luis y Pérez Martínez Lorena y Emotion Llantas Rines S.A. de C.V. y Sistemas Avanzados en Computación y Comunicaciones S.A. de C.V. Providencias Precautorias Mercantil Elaborar Exhorto. 1 Acdo. Núm. Exp. 1429/2024.

Banco Multiva S.A. Institución de Banca Múltiple Grupo Financiero Multiva vs. El Cambio S. de R. L. Microindustrial, y Flores Ochoa Uriel y Cuéllar Domínguez José Luis Javier. Ejecutivo Mercantil 49. 2 Acdos. en Amparo. Núm. Exp. 1275/2022 Amparo 890/2024.

Banco Santander México Sa Institución de Banca Múltiple Grupo Financiero Santander México vs. Transportes Cuevas Gascón S.A. de C.V. y Cuevas Gascón Abelardo. Ejecutivo Mercantil Emplaz. - 26. 2 Acdos. Núm. Exp. 837/2023.

Banco Santander México, S.A. Institución de Banca Múltiple, Grupo Financiero Santander México vs. Ramírez Saucedo Rogelio y Jorge Rogelio Ramírez González y Graciela del Carmen González López y Sonia Yadira Báez Rueda. Especial Hipotecario Civil Informe Justificado 15 Días. 1 Acdo. en Amparo. Núm. Exp. 581/2018 1190/2024.

Banco Santander México, S.A. Institución de Banca Múltiple, Grupo Financiero Santander México vs. Ramírez Saucedo Rogelio y Jorge Rogelio Ramírez González y Graciela del Carmen González López y Sonia Yadira Báez Rueda. Especial Hipotecario Civil Dada. 1 Acdo. Núm. Exp. 581/2018 Tomo II.

Banco Santander México, S.A. Institución de Banca Múltiple, Grupo Financiero Santaner México vs. Andrés Eduardo Álvarez Álvarez. Especial Hipotecario Civil Turno. 1 Acdo. Núm. Exp. 983/2015.

Barragán Tejeda María Elisa, su Sucesión vs. José Luis Quintana Núñez. Controversias de Arrendamiento Civil Radicación 69 Civil. 1 Acdo. Núm. Exp. 1829/2024.

Barros San Germán Roque vs. Linares Corral Javier. Controversias de Arrendamiento Civil Se Exhiben Billetes de Dep. 1 Acdo. Núm. Exp. 1641/2024.

Bk Asistencia y Servicios Técnico Legales S.C. vs. Jerónimo Solano Laura y Seguros Monterrey New York Life Sociedad Anónima de Capital Variable y Seguros Bancomer Sociedad Anónima de Capital Variable Grupo Financiero BBVA Bancomer y HSBC Seguros Sociedad Anónima de Capital Variable Grupo Financiero HSBC. Ord. Civil 1 Acdo. Núm. Exp. 1245/2019 Tomo III.

Cabildo Soto Miguel Gerardo vs. Medel Juárez Ivone Marcelina. Ejecutivo Mercantil 1 Acdo. Núm. Exp. 335/2023.

Ci Banco, S.A., Institución de Banca Múltiple vs. Santis Rohan José Alfredo y Arteaga Rivemar Leticia vs. Sociedad Hipotecaria Federal, Sociedad Nacional de Crédito, Institución de Banca de Desarrollo. Especial Hipotecario Civil Turno. 1 Acdo. Núm. Exp. 809/2024.

Covarrubias Hernández Daniel y Covarrubias Hernández Guadalupe vs. Covarrubias Hernández María Elena y Covarrubias Hernández Miguel Ángel y Covarrubias Hernández Jorge y Covarrubias Hernández Martha y Covarrubias Hernández Beatriz. Ord. Civil 1 Acdo. Núm. Exp. 1345/2023.

Crispín Embate Roberto vs. Amalfi Mendoza Luz. Especial Hipotecario Civil Turno. 1 Acdo. Núm. Exp. 843/2024.

Cwh Certeza de Opción S.A. P. I. de C.V. Sofom Enr vs. Shinempack S. de R. L. de C.V. y García Flores Brenda Liz. Ejecutivo Mercantil Destrucción. 1 Acdo. Núm. Exp. 461/2024.

Daniel Julie Marie Henriette vs. Innovación en Comunicación y Seguridad Digital S.A. de C.V. Ord. Civil 82. 1 Acdo. Núm. Exp. 607/2018.

De la Cruz Cano Tonatiuh, Mariana Fernández Ibarra, Ricardo González Lobera, Juan Carlos Rentería Rebollar, Yadira Morales de la Cruz, Jaquelín Villalobos Torres, Jorge Prospero Miramón y María de Lourdes Torres Carazo vs. Javier Aguilar Bautista y

SOLO CONSULTA
SOLO CONSULTA
SOLO CONSULTA

Mercedes Suárez Reyes su Sucesión, También Conocida como Mercedes Suárez Reyes Vda. de González su Sucesión. Ord. Civil 1 Acdo. Núm. Exp. 1375/2024.

Dessetec Desarrollo de Sistemas S.A. de C.V. antes Crédito Inmobiliario S.A. de C.V., Sociedadd Financiera de Objeto Múltiple, Entidad No Regulada vs. Juan Carlos López Bedolla y Otro. Especial Hipotecario Civil 1 Acdo. Núm. Exp. 285/2011.

Dozal Medina Alejandro su Sucesión vs. Tolama Neri Marco Antonio. Controversias de Arrendamiento Civil Sin Diligenciar. 1 Acdo. Núm. Exp. 1037/2019.

Fares Soto Alfredo Emilio vs. Maskasa S.A. de C.V. y Pereyra Ávila Carlos Hiram. Especial Hipotecario Civil Turno. 1 Acdo. Núm. Exp. 1087/2022.

Fierro González José vs. Sistema Ejecutivo Daloia S.A. de C.V. Controversias de Arrendamiento Civil 1 Acdo. Núm. Exp. 1147/2022 Tomo III.

Figueroa Briones Deysi Yulet y Espinoza Figueroa Ángel de Jesús vs. Quálitas Compañía de Seguros, S.A. de C.V. y Municipio de Soliradidad, Quintana Roo. Ord. Civil 1 Acdo. Núm. Exp. 415/2023.

Flores Hernández Héctor José vs. Fashionista Jeans, S.A. de C.V. y Shehoah Mizrahi Daniel. Controversias de Arrendamiento Civil 77. 2 Acdos. Núm. Exp. 315/2023.

Flux Financiera Sociedad Anónima de Capital Variable Sofom Enr vs. Cerbatex de México Sapi de Capital Variable. Ejecutivo Mercantil Not. Pers. 1 Acdo. Núm. Exp. 1615/2024 Tomo II.

González Fuentes Óscar Thomas Eliot vs. Organización Nacional de Responsabilidad del Estado A.C. Controversias de Arrendamiento Civil Radicación. 3 Acdos. Núm. Exp. 1877/2024 Tomo II.

Grupo Darbi S.A. de C.V. Sociedad Financiera de Objeto Múltiple Enr vs. Fantex de México S.A. de C.V. y José Mizdrahi Smeke y Karen Irene Béjar Gárate. Ejecutivo Mercantil Sin Diligenciar. 1 Acdo. Núm. Exp. 1213/2019 Tomo II.

Hernández García María del Carmen vs. Aguirre Ruíz Isidro. Controversias de Arrendamiento Civil 58. 1 Acdo. en Expedientillo. Núm. Exp. 393/1990.

Hpk Eventos, S.A. de C.V. y Vidal Farid Goushehguir vs. Kia Motors México, S.A. de C.V. Ord. Civil Apel. Tramite Inmediato (Auto). 1 Acdo. Núm. Exp. 1849/2024 Tomo IV.

HSBC México S.A. Institución de Banca Múltiple, Grupo Financiero HSBC División Fiduciaria en Carácter de Fiduciario en el Fideicomiso Irevocable F/232017 vs. Raúl Antonio Torres López. Especial Hipotecario Civil Radicación 69 Civil. 1 Acdo. Núm. Exp. 1813/2024.

Instituto de Seguridad y Servicios Sociales de Los Trabajadores del Estado a Través de su Fondo de la Vivienda Fovissste vs. Alejo Jaimes Antonino y Santos de Jesús Alejandra. Especial Hipotecario Civil 1 Acdo. Núm. Exp. 995/2024.

Instituto del Fondo Nacional de la Vivienda para los Trabajadores Infonavit vs. López González Adrián. Exhortos Civil 1 Acdo. en Exhorto. Núm. Exp. 1443/2024.

Instituto del Fondo Nacional de la Vivienda para los Trabajadores vs. Cabrera Miranda Alma Patricia y Pérez Bustos Ernesto. Especial Hipotecario Civil Turno. 1 Acdo. Núm. Exp. 1189/2024.

Inversiónes Firpo, Sociedad Anónima de Capital Variable vs. Paulo Ortega del Vecchio. Especial Hipotecario Civil Radicación (69 Civil). 3 Acdos. Núm. Exp. 1957/2024 Tomo II.

Lgf Occidente S.A. de C.V. Sofom Enr vs. Guzmán Gutiérrez María Vanessa. Ejecc. de Garantías Otorgadas Mediante Prenda Sin Transmisión de Pos. y Fideicomiso de Garantía (Procedimiento Extrajudicial) Mercantil 82. 1 Acdo. Núm. Exp. 673/2024.

Maldonado Flores Ricardo y Maldonado Flores Yanely y Maldonado Flores María de Lourdes vs. Flores Ángeles Amalia Gabina y Maldonado Olivares Eduardo. Ord. Civil Radicación 69 Civil. 1 Acdo. Núm. Exp. 1773/2024.

Meza Peña Liliana vs. Barrera Casillas Alejandro. Ord. Civil 1 Acdo. en Amparo. Núm. Exp. 583/2023 Dc. 211/2024.

Novoa Labastida Carmen vs. Rincón Gallardo Concuera Pablo, Valenzuela Rionda José Pedro, Valenzuela Rionda José Pablo, Valenzuela Rionda Tatiana, Valenzuela Rionda Hugo y Rionda Ribot María de la Concepción. Ord. Civil 1 Acdo. Núm. Exp. 1349/2024 Tomo III.

Ortega Padrón Jesús vs. Rodríguez González María del Refugio. Ord. Civil 1 Acdo. Núm. Exp. 1179/2024.

Osuna Osuna Eduardo vs. Estuco Construcciones y Diseño S.A. de C.V. y Construcciones y Proyectos Estuco S.A. de C.V. y Inmobiliaria Canalito 89 Sa Dee Cv y Pulido Ferrer Rafael. Vía de Apremio Civil 1 Acdo. Núm. Exp. 559/2024.

Pérez Castañeda María Trinidad vs. Consorcio de Ingeniería Integral, S.A. de C.V. y Consorcio de Ingeniería Integral, Sociedad Anónima de Capital Variable a Través de su Apoderado Legal Rodolfo Augusto Trujillo Mondragón. Exhortos Civil 1 Acdo. en Exhorto. Núm. Exp. 1689/2024.

Rangel del Valle María Ivette vs. Arana Cerón Jorge. Ejecutivo Mercantil 1 Acdo. en Amparo. Núm. Exp. 35/2024 Directo 34 D. C. 509/2024.

Rangel Mejía Bertha Guadalupe vs. Operadora de Hospitales Ángeles S.A. de C.V. y Silva Romo Rodolfo y Fuentes Carranza Pablo Eduardo y Santana López Juan Manuel. Ord. Civil 53. 3 Acdos. Núm. Exp. 345/2024.

Rincón López José Manuel vs. Notmusa S.A. de C.V. Ord. Civil Apel. Trámite Inmediato (Sent. Def). 1 Acdo. Núm. Exp. 501/2024.

Salinas Zamora Heriberto Matías Manuel vs. Csck 12 México I S de R.L. de C.V. Ord. Civil 1 Acdo. Núm. Exp. 1031/2024.

Sánchez Mojica Navi Mercy y Mojica Sánchez Doris vs. Rafael Ávila Torres y Micaela Rodríguez Ávila. Especial Hipotecario Civil 1 Acdo. Núm. Exp. 1333/2024.

Secreto. Ejecutivo Mercantil 1 Acdo. en Otros. Núm. Exp. 1303/2023 Providencia Precautoria.

Secreto. Ejecutivo Mercantil 1 Acdo. Núm. Exp. 81/2022 Tomo II.

Torres Bayona María Marta vs. Banco Mercantil del Norte, S.A. Institución de Banca Múltiple, Grupo Financiero Banorte y Osornio Álvarez Ma. Guadalupe Lorena y Álvarez Chaparro María Guadalupe. Especial Hipotecario Civil 1 Acdo. Núm. Exp. 1841/2024.

Tu Casa Express, S.A. de C.V. vs. Raúl Torres Márquez. Especial Hipotecario Civil 1 Acdo. Núm. Exp. 1599/2024.

Valenzuela Gutiérrez Nydia Aleyda y Arredondo Valenzuela Keila Daniela y Arredondo Valenzuela Ana Rebeca y Arredondo Valenzuela Roberto y Arredondo Valenzuela Paulina y Arredondo Valenzuela Evelyn y y la Infanta de Iniciales. Y. A. V vs. Grupo Mexicano de Seguros S.A. de C.V. Ord. Civil 8. 2 Acdos. Núm. Exp. 989/2024.

Videgaray Garza Erik vs. Garza Villareal Emilio y Garza Villareal Juanita y Garza Villareal Martha. Ord. Civil 1 Acdo. Núm. Exp. 1017/2024.

Zepeda Arellano Carlos vs. Moreno Carrillo Josefina y Moreno Zayas Alba. Controversias de Arrendamiento Civil 1 Acdo. Núm. Exp. 589/2024.

LA SECRETARIA DE ACUERDOS
LIC. ROSELIA FELISA CONTRERAS REYES

SECRETARÍA "B"
ACUERDOS DEL 7 DE ENERO DEL 2025

Administradora Fome I Sociedad de Responsabilidad Limitada de Capiial Variable vs. Galdino Mendoza Juárez y Luz María Guzmán Bazán. Especial Hipotecario Civil 1 Acdo. Núm. Exp. 1712/2012.

Ariza Gómez Edith y Solís Lugo Martín vs. Solís Lugo Verónica. Ord. Civil 1 Acdo. Núm. Exp. 326/2024.

Báez Soto Noemí vs. Virues Reyes José Francisco y Ramos Arzola Rosalba Olivia. Ord. Civil Turno a Disposición. 1 Acdo. Núm. Exp. 798/2024.

Banco Invex Sa Institución de Banca Múltiple, Invex Grupo Financiero Fiduciario; en su Carácter de Fiduciario Unicamente en su Carácter de Fiduciario del Fideicomiso Número 1301 vs. Otero Flores Ivonne. Especial Hipotecario Civil 1 Acdo. Núm. Exp. 1020/2018.

Banco Invex Sociedad Anónima de Institución de Banca Múltiple Invex Grupo Financiero Fiduciario en su Carácter de Fiduciario del Fideicomiso Irrevocable de Administración Fuente de Pago y Garantía Identificado Con el Número 1055 vs. Flores Aguilar Juan Jesús y Gómez Murcia María Eugenia. Exhortos Civil 1 Acdo. en Exhorto. Núm. Exp. 1228/2024.

BBVA Bancomer Sa Institución de Banca Múltiple Grupo Financiero BBVA Bancomer vs. Metrolubricantes S de L de C.V. y Rivera Muñoz Reynaldo. Ejecutivo Mercantil 1 Acdo. Núm. Exp. 1224/2019 Cuad. de Terc. Excluyente.

BBVA México S.A. Institución de Banca Múltiple Grupo Financiero BBVA México vs. Danzos Rodríguez René vs. Instituto del Fondo Nacional de la Vivienda para los Trabajadores. Especial Hipotecario Civil 1 Acdo. Núm. Exp. 1180/2022.

SOLO CONSULTA
SOLO CONSULTA
SOLO CONSULTA

BBVA México S.A. Institución de Banca Múltiple Grupo Financiero BBVA México vs. Unified Networks S.A. de C.V. y Hernández Chávez Gerardo y Camacho Fernández María Liliana. Ejecutivo Mercantil 72. 2 Acdos. Núm. Exp. 656/2023.

Ci Banco, Sociedad Anónima, Institución de Banca Múltiple Actuando Unicamente en su Carácter de Fiduciario en el Fideicomiso F/00782 vs. Fonseca Torres Octavio. Juris. Voluntaria Civil Turno a Disposición. 1 Acdo. Núm. Exp. 1318/2023.

Ci Banco, Sociedad Anónima, Institución de Banca Múltiple, en su Carácter de Fiduciario en el Fideicomiso Número F/00430 vs. María Lourdes Rodríguez Martínez. Especial Hipotecario Civil 1 Acdo. Núm. Exp. 1712/2024 Tomo II.

Cine Video y Tv S.A. de C.V. vs. Asociación Mexicana de Estandares para el Comercio Electrónico Sc. Ord. Mercantil 37. 1 Acdo. Núm. Exp. 844/2024.

Ckd Activos 8 Sociedad Anónima Promotora de Inversión de Capital Variable vs. Ortega Chávez Luis Adolfo. Juris. Voluntaria Civil Turno a Disposición. 1 Acdo. Núm. Exp. 958/2024.

De Larrañaga Monjarraz Alfredo vs. Gobierno de la Ciudad de México. Ord. Civil 1 Acdo. Núm. Exp. 1014/2024.

Díaz Escobar Hernández Manuel vs. Consultores Saxlan S.A. de C.V. y Castilla Riveroll Claudia Renata. Juic. Arbitral Civil 1 Acdo. Núm. Exp. 1564/2024.

Estrada Kosack Karina Inger También Conocida como Karina Inger Estrada vs. Sucesión de Bienes del Sr. Alfredo Elías Tager Camhi, BBVA Bancomer, S.A. Institución de Banca Múltiple, Grupo Financiero BBVA Bancomer, Notario Público No. 6, de la Primera Demarcación Notarial del Estado de Morelos, Lic. Guillermo Adolfo Enrique Tenorio Carpio, Faustino Javier Estrada González, Instituto de Servicios Registrales y Catastrales del Estado de Morelos. Ord. Civil 1 Acdo. en Amparo. Núm. Exp. 1310/2024 Dc. 617/2023.

Estrada Kosack Karina Inger También Conocida como Karina Inger Estrada vs. Sucesión de Bienes del Sr. Alfredo Elías Tager Camhi, BBVA Bancomer, S.A. Institución de Banca Múltiple, Grupo Financiero BBVA Bancomer, Notario Público No. 6, de la Primera Demarcación Notarial del Estado de Morelos, Lic. Guillermo Adolfo Enrique Tenorio Carpio, Faustino Javier Estrada González, Instituto de Servicios Registrales y Catastrales del Estado de Morelos. Ord. Civil 1 Acdo. Núm. Exp. 1310/2024 Tomo V.

Estratégica Corporativa en Finanzas S.A. P. I de C.V. vs. Bursametrica Casa de Bolsa S.A. de C.V. Ord. Mercantil 1 Acdo. Núm. Exp. 1522/2024.

Financiera Fortaleza S.A. de C.V. Sofom Enr vs. Espinosa Sarabia Raúl Enrique. Ejecutivo Mercantil Radicación. 1 Acdo. Núm. Exp. 1912/2024.

Financiera Fortaleza S.A. de C.V. Sofom Enr vs. Espinosa Sarabia Raúl Enrique. Ejecutivo Mercantil 27. 2 Acdos. en Amparo. Núm. Exp. 1912/2024 Amparo. 26/2024.

Fonseca Fonseca Pedro su Sucesión vs. Rendón Reynoso Crisan Paulina. Ord. Civil 1 Acdo. en Amparo. Núm. Exp. 442/2022 Amparo 462/2024.

Galván Guerrero Silvia vs. Maldonado Cruz Joaquín y Frías Sánchez José Guadalupe. Ord. Civil Turno a Disposición. 1 Acdo. Núm. Exp. 1072/2024.

García Martínez Benito vs. Grupo Mexicano de Seguros S.A. de C.V. Ord. Civil 11. 1 Acdo. Núm. Exp. 964/2024.

Gómez y López Elvira vs. Alonso Peón Díaz e Inmobiliaria Aljuma, S.A. Controversias de Arrendamiento Civil Expedientillo. 1 Acdo. en Expedientillo. Núm. Exp. 1486/2024.

González Esquivel Adrián vs. Vargas Vega su Sucesión Luis. Ord. Civil 1 Acdo. Núm. Exp. 1570/2024.

Hernández Hernández Elvia Martha vs. Alarcón Vélez Raúl. Ord. Civil 91. 2 Acdos. Núm. Exp. 696/2024.

Inmobiliaria Kira Sociedad Anónima de Capital Variable vs. Fincas y Varios S.A. Sociedad Anónima, Brenda Bijman Marchebout y Carlos Enrique Murguía Ulloa. Controversias de Arrendamiento Civil 1 Acdo. Núm. Exp. 542/2016 Tomo II.

Instituto del Fondo Nacional de la Vivienda para los Trabajadores (Infonavit) vs. Oviedo Nolasco Mario y López Chávez Elvia. Especial Hipotecario Civil Turno a Disposición. 1 Acdo. Núm. Exp. 612/2021.

Instituto del Fondo Nacional de la Vivienda para los Trabajadores Infonavit vs. Tinoco López Armando y Fabila Delgado Rosa María. Ord. Civil Auto de Radicación. 1 Acdo. Núm. Exp. 2086/2024.

Instituto del Fondo Nacional de la Vivienda para los Trabajadores Infonavit vs. Villa Hernández Érika Areli y y López Martínez Jonathan Alejandro. Especial Hipotecario Civil Auto de Radicación. 1 Acdo. Núm. Exp. 2118/2024.

Instituto del Fondo Nacional de la Vivienda para los Trabajadores vs. Cohen Garzon Jorge Enrique y Alejandro Hernández Alicia. Especial Hipotecario Civil Turno a Disposición. 1 Acdo. Núm. Exp. 1162/2024.

Instituto del Fondo Nacional de la Vivienda para los Trabajadores vs. Landin Domínguez Eduardo y Ceja Manzo Josefina. Especial Hipotecario Civil Turno a Disposición. 1 Acdo. Núm. Exp. 1164/2024.

Instituto del Fondo Nacional de la Vivienda para los Trabajadores vs. López Alcántara Daniel. Especial Hipotecario Civil Turno a Disposición. 1 Acdo. Núm. Exp. 1160/2024.

Limón Cerda Arturo Abraham vs. Construcciones Sarevich, S.A. de C.V. y R. D. S. Maquinaria y Equipo de Construcción S.A. de C.V. y Monares Alvarado Arcenio Daniel. Ord. Civil 80. 3 Acdos. Núm. Exp. 490/2023 Tomo II.

Manuell Retana Karin y Manuell Retana Sandra y Richerand Manuell Jonathan vs. Laboratorios Manuel Sa y Durán Manuell Jaime Carlos y Urbina Terrazas Carlos Eduardo y Manuell Retana María de Las Mercedes Clara Magalie y Banco Bancrea S.A. Institución de Banca Múltiple, División Fiduciaria del Fideicomiso Bt9622. Ord. Civil 13. 5 Acdos. Núm. Exp. 80/2024 Tomo III.

Márquez Castanedo Guillermo vs. Márquez Castanedo Venancio. Ord. Civil 38. 1 Acdo. Núm. Exp. 906/2017.

Martínez López Felipe de Jesús vs. Chirino Arteaga Rubén y C. Director del Registro Público de la Propiedad y del Comercio de la Ciudad de México. Ord. Civil 1 Acdo. en Expedientillo. Núm. Exp. 1078/2022.

Mayen Juaristi Abraham, hoy su Sucesión vs. Abel Mayen Juarizti, Lourdes Araceli Mendoza Chávez, Mauricio Gabriel Mayen Mendoza. Oral Civil 1 Acdo. Núm. Exp. 1828/2024 Tomo II.

Mercado Orozco Adriana vs. Moreno Vázquez Lizeth Arlenziu y Rodríguez Sánchez José Israel. Controversias de Arrendamiento Civil Cedula Practicada. 3 Acdos. Núm. Exp. 1068/2024.

Mexarrend S.A. P. I. de C.V. vs. Inmuebles y Construcciones Goval S.A. de Cv, Valdés Ramírez Héctor Eusebio y Báez Fernández de Córdoba María Elena su Sucesión y Valdés Ramírez Héctor Eusebio y María Elena Báez Fernández de Córdoba, su Sucesión. Especial Hipotecario Civil 1 Acdo. Núm. Exp. 974/2019.

Montes Muñoz Isaac vs. Cortinas Melgarejo Blanca Guadalupe y Montes Cortinas Elizabeth. Ord. Civil 1 Acdo. Núm. Exp. 538/2024.

Muñoz Martínez Luis Miguel vs. Reséndiz Cocone Roberto Manuel y Plafones Mg S.A. de C.V. Ord. Civil 45. 2 Acdos. Núm. Exp. 1156/2024.

Ortiz Pinchetti José Agustín vs. Zúñiga Silva Zoala y Zúñiga Gómez Leticia. Controversias de Arrendamiento Civil 1 Acdo. Núm. Exp. 634/2020.

Pérez Pérez Javier Francisco vs. Gobierno de la Ciudad de México y Registro Publco de la Propiedad y del Comercio de la Ciudad de México y Valencia Pérez José de Jesús. Ord. Civil 1 Acdo. Núm. Exp. 1202/2023.

Ramírez Juárez Hilarión Esteban vs. Yáñez O. Meneses Iván Maximilian y Maquinaria y Autopartes de México S.A. de C.V. Controversias de Arrendamiento Civil Dd. 1 Acdo. Núm. Exp. 1358/2024.

Ramírez Juárez Hilarión Esteban vs. Yáñez O. Meneses Iván Maximilian y Maquinaria y Autopartes de México S.A. de C.V. Controversias de Arrendamiento Civil 29. 2 Acdos. en Expedientillo. Núm. Exp. 1358/2024 Amparo 988/2024.

Reyes García Esmeralda Dolores y Reyes García Guadalupe y Reyes García Yaliza y la Infanta de Iniciales L. D. E. R vs. Barajas González Mario. Ord. Civil 101. 2 Acdos. Núm. Exp. 1172/2024.

Rodríguez Rojas José Víctor vs. Ascencio Díaz Manuel y Desarrollo Territorial Insus. Ord. Civil 2 Acdos. Núm. Exp. 930/2021.

Salazar Ceballos Regina Guadalupe vs. Operadora de Hospitales Ángeles, Sociedad Anónima de Capital Variable, Barush Mario Cervantes Valladolid Ycooperativa Prosalud Mutuus, S.C. de R.L. de C.V. Ord. Civil 1 Acdo. Núm. Exp. 1498/2024 Tomo II.

Salazar Valdez Juan Humberto y Ceballos Castillo María de Guadalupe y Salazar Ceballos Juan Humberto vs. Operadora de Hospitales Ángeles S.A. de C.V. y Cooperativa Prosalud Mutuus S.C. de R.L. de C.V. y Cervantes Valladolid Barush Mario. Ord. Civil Auto de Radicación. 1 Acdo. Núm. Exp. 2088/2024.

SOLO CONSULTA
SOLO CONSULTA
SOLO CONSULTA

Santiago Hernández Miguel Ángel vs. Meléndez Rangel Alejandro. Providencias Precautorias Civil 1 Acdo. Núm. Exp. 198/2024.
Scotiabank Inverlat Sa Institución de Banca Múltiple Grupo Financiero Scotiabank Inverlat vs. Fuerte Navarro Jaquelíne Rubí y y Diego Edgardo Cruz Rodríguez. Especial Hipotecario Civil 1 Acdo. Núm. Exp. 2120/2024.
Secreto. Ejecutivo Mercantil 3 Acdos. Núm. Exp. 1298/2023.
Secreto. Ejecutivo Mercantil Turno a Disposición. 1 Acdo. Núm. Exp. 798/2022.
Sociedad Financiera Agropecuaria, S.A. de C.V. Sociedad Financiera de Objeto Múltiple, Er hoy Enr vs. Solís Morales Carlos y Velázquez Martínez Ramiro. Especial Hipotecario Civil Radicación. 1 Acdo. Núm. Exp. 1992/2024.
Takane Takeo Claudia vs. Eduardo Ruíz Haro. Providencias Precautorias Mercantil 30. 1 Acdo. Núm. Exp. 1542/2010 Tomo II.
Tapia Lozano José vs. Herrera Frías Jordán Israel y Frías González Xóchitl Carolina. Controversias de Arrendamiento Civil 1 Acdo. Núm. Exp. 998/2024.

SENTENCIA DEFINITIVAS DEL 7 DE ENERO DEL 2025

Cuevas Soto Mario Edgar vs. Medina Castellanos Wendy Rocío. Ord. Civil Sent. Def. 1 Núm. Exp. 1294/2023

SENTENCIA INTERLOCUTORIA

Sucar Chaya Mónica vs. Mina Nedvedovich Kovarske. Ejecutivo Mercantil Sent. Interl. Tomo II 1 Sent. Inter. en Otros. Núm. Exp. 504/2009 Bis. II Tomo Ii

LA SECRETARIA DE ACUERDOS
LIC. NORMA ALEJANDRA MUÑOZ SALGADO

CUADRAGÉSIMO NOVENO DE LO CIVIL

SECRETARÍA "A"
ACUERDOS DEL 7 DE ENERO DEL 2025

Aguilar López Teresita de Jesús vs. Constructora Acesco S.A. de C.V. y Otro. Especial Hipotecario Civil Acuerdo. 1 Acdo. Núm. Exp. 1639/2024 Segundo Tomo.
Galicia Gallegos José Manuel vs. Gayosso Márquez Paulina. Controversias de Arrendamiento Civil Acuerdo. 1 Acdo. Núm. Exp. 1421/2024.
HSBC México Sociedad Anónima Institución de Banca Múltiple, Grupo Financiero HSBC División Fiduciaria como Fiduciario del Fideicomiso F/250295 vs. Marina Flores Cruz. Especial Hipotecario Civil Acuerdo. 1 Acdo. Núm. Exp. 7/2015 Tomo II.
Jácome García Guillermo vs. Cervantes Alavez Migdal Eder. Controversias de Arrendamiento Civil 1 Acdo. Núm. Exp. 1149/2023.
Rodríguez Mendoza Juan Manuel vs. Grupo Mexicano de Seguros S.A. de C.V. Ord. Civil Acuerdo. 2 Acdos. Núm. Exp. 979/2024.
Ruíz Lucido Daniel vs. Grupo Mexicano de Seguros S.A. de C.V. Ord. Civil 1 Acdo. Núm. Exp. 967/2023.
Salazar Castillo Camila vs. Seguros Banorte S.A. de C.V. Grupo Financiero Banorte. Ord. Civil Acuerdo. 1 Acdo. Núm. Exp. 941/2021 Tomo II.

SENTENCIA DEFINITIVAS DEL 7 DE ENERO DEL 2025

González García Luis Alberto y Retama Ladrillero Liliana vs. Seguros Banorte S.A. de C.V. y Grupo Financiero Banorte. Ord. Civil Sent. Def. 1 Núm. Exp. 385/2022 Segundo Tomo
Pedrajo Quezada Blanca vs. Solano Vazquez Guadalupe. Ord. Civil Sent. Def. 1 Núm. Exp. 753/2024

EL CONCILIADOR POR MINISTERIO LEY
LIC. OMAR MARTÍNEZ DENOVA

SECRETARÍA "B"
ACUERDOS DEL 7 DE ENERO DEL 2025

Administración Grand Santa Fe Oriente y Poniente vs. Víctor Mondragón Cabrales. Ejecutivo Mercantil Amparo 1086/2024- I. 1 Acdo. en Amparo. Núm. Exp. 1194/2018 Amparo1086/2024- I.
Aguilera Álvarez Rolando vs. Fabiola Santana González y Socorro González Plata. Ejecutivo Mercantil 1 Acdo. Núm. Exp. 1214/2008 Tomo II.
Aguirre Fortanel Joel Agabo vs. Díaz García Evangelina. Controversias de Arrendamiento Civil 1 Acdo. Núm. Exp. 1318/2024.
Alejandro Jovanni Aramburo Díaz vs. Ochoa del Río Iris Geraldine. Especial Hipotecario Civil 1 Acdo. Núm. Exp. 1322/2019 Tomo II.
Asociación de Condóminos Autopista Santa Úrsula Texcoco, A.C. vs. Matha Silva Alvarado. Ord. Civil 1 Acdo. Núm. Exp. 1010/2010 Tomo III.
Auto Financiamiento Automotriz S.A. de C.V. vs. García Garduño Jaime Iván y Garduño Rosas Alejandro. Ejecutivo Mercantil Expedientillo. 1 Acdo. en Expedientillo. Núm. Exp. 704/2023.
Auto Financiamiento Automotriz S.A. de C.V. vs. Malfavon García Cristian Alejandro y Flores Mendoza Miguel Ángel. Ord. Civil 1 Acdo. Núm. Exp. 1730/2024.
Autofinanciamiento México, S.A. de C.V. vs. Eslava Guzmán Óscar Jonathan y Sánchez Meza Rosalinda. Ejecutivo Mercantil 1 Acdo. en Expedientillo. Núm. Exp. 324/2010 Expdllo. 2.
Autofinanciamiento México, S.A. de C.V. vs. Pedro Ramírez Pérez y María Luz del Alba Ramírez Pérez. Ejecutivo Mercantil 1 Acdo. en Expedientillo. Núm. Exp. 450/2006 Expillo2.
Banco Base Sociedad Anónima Banca Múltiple Grupo Financiero Base vs. Cumafar Sociedad Anónima de Capital Variable y Mercado Bazbaz Margot. Especial Hipotecario Civil 2 Acdos. Núm. Exp. 1530/2024.
Banco Invex Sociedad Anónima Institucionde Banca Múltiple, Invex Grupo Financiero como Fiduciario del Fideicomiso Irrevocable de Administracfion Número F/1052 vs. Pérez Mendoza Alejandro y López Hernández Sonia. Especial Hipotecario Civil 1 Acdo. Núm. Exp. 670/2015.
Banco Mercantil del Norte S.A. Institución de Banca Múltiple, Grupo Financiero Banorte vs. Patricia Hernández Cruz. Especial Hipotecario Civil 1 Acdo. Núm. Exp. 1062/2007 Bis. 2 Tomo II.
Banco Mercantil del Norte Sociedad Anónima Institución de Banca Múltiple, Grupo Financiero Banorte vs. Yadira Guendy Montaño Díaz. Especial Hipotecario Civil 1 Acdo. Núm. Exp. 444/2015 Tomo II.
Banco Nacional de México S.A., Integrante del Grupo Financiero Banamex vs. Francisco Javier de la Garza Ronquillo y Perla Aracely Frausto Serna. Ejecutivo Mercantil 1 Acdo. Núm. Exp. 1784/2024.
Bandera Grillo Magali Teresa vs. Valencia Andraca Francisco Javier. Controversias de Arrendamiento Civil 1 Acdo. Núm. Exp. 780/2023.
BBVA Bancomer Sociedad Anónima Institución de Banca Múltiple, Grupo Financiero BBVA Bancomer vs. Vazco Importadora y Comercializadora S.A. de C.V., Raúl Varela García, Pedro Cobos Vela, María Teresa Cobos Echegaray y Grupo Creativo Polanco S. C. Ejecutivo Mercantil 1 Acdo. Núm. Exp. 612/2017 Tomo II.
BBVA México S.A. Institución de Banca Múltiple, Grupo Financiero BBVA México vs. Bertha Patricia Olguín Martínez. Especial Hipotecario Civil 2 Acdos. Núm. Exp. 1634/2024 Segundo Tomo.
Bojorges Lora María Fabiola Nancy vs. Bojorges Lora Norma Miriam. Ord. Civil 1 Acdo. Núm. Exp. 756/2013.
Cassioplex Construcción S.A. de C.V. vs. Desarrolladora Intraurbana, Sociedad Anónima Promotora de Inversión, de Capital Variable, Banco del Bajío Sociedad Anónima Institución de Banca Múltiple, en su Carácter de Fiduciario del Fideicomiso Irrevocable de Administración Número 17788 y Manuel Urbe Aldana. Especial Hipotecario Civil Amparo 520/2024. 1 Acdo. en Amparo. Núm. Exp. 390/2019 Cuad. de Amp. Número 520/2024 - V Promov. por María Elisa Portillo Romo.
Ci Banco Sociedad Anónima Institución de Banca Múltiple, en su Carácter de Fiduciario en el Fideicomiso Número F/00430 vs. Rocío Carolina Herrera García. Especial Hipotecario Civil 1 Acdo. Núm. Exp. 976/2017.
Creditur, S.A. P. I. de C.V. (Antes Creditur, S.A. de C.V., Unión de Crédito) vs. Comercializadora Mezer, S.A. de C.V. y Flores García Celia. Especial Hipotecario Civil 2 Acdos. Núm. Exp. 832/2021.
García Pétrides Eduardo vs. Ramírez Luis Arturo y Ramírez Luis Héctor. Controversias de Arrendamiento Civil 1 Acdo. Núm. Exp. 1362/2023.
Granados Rodríguez Juan Gabriel vs. José Nicolás Granados Rodríguez su Sucesión. Ord. Civil 1 Acdo. Núm. Exp. 1118/2015.
Grupo Reussir, S.A. de C.V. vs. Promotora Nueva Dimensión, S.A. de C.V. y Trend Clothiers, S. de R. L. de C.V. Ejecutivo Mercantil 1 Acdo. Núm. Exp. 1368/2024.
Guerrero y Ramos Gabriel Emilio su Sucesión vs. Guerrero Leandro Manuel Emilio y Haas Paciuc Alexandra. Ord. Civil 1 Acdo. Núm. Exp. 504/2024.

SOLO CONSULTA
SOLO CONSULTA
SOLO CONSULTA

Guillén Rivera Inmobiliaria S.A. de C.V. vs. García Vale Leonardo. Ord. Civil 1 Acdo. Núm. Exp. 358/2024.

Gutiérrez González Jesús Alberto vs. Silent Beats. Medios Preparatorios Mercantil 1 Acdo. Núm. Exp. 1764/2024.

Guzmán Avilés Víctor vs. Guzmán Guillén Víctor y Guzmán Ubaldo Eduardo. Ord. Civil 1 Acdo. Núm. Exp. 1086/2024.

Hernández Garduño Jesús vs. Hernández Miranda Jesús su Sucesión y Garduño Gutiérrez de Hernández Ernestina y Hernández Garduño Concepción. Ord. Civil 1 Acdo. Núm. Exp. 364/2023 Segundo Tomo.

Hernández Flores Jesús Manuel vs. Cantero Silva Jesús. Controversias de Arrendamiento Civil 1 Acdo. Núm. Exp. 1664/2024.

HSBC México Sociedad Anónima Institución de Banca Múltiple, Grupo Financiero HSBC División Fiduciaria como Fiduciario del Fideicomiso F/238864 vs. Roberto Carlos Sandoval Soria y Ericka Patricia de la Mora Pacheco. Especial Hipotecario Civil 1 Acdo. Núm. Exp. 700/2016.

HSBC México Sociedad Anónima Institución de Banca Múltiple, Grupo Financiero HSBC vs. Cervantes Martínez Héctor, Banco Mercantil del Norte, Sociedad Anónima Institución de Banca Múltiple, Grupo Financiero Banorte, Banco Mercantil del Norte, Sociedad Anónima Institución de Banca Múltiple, Grupo Financiero Banorte, División Fiduciaria, Carlos Pérez Flores, Alberta Juárez Germán, Concepto M Inmobiliario Sociedad Anónima de Capital Variable. Ord. Civil 1 Acdo. Núm. Exp. 814/2016 Tomo II.

HSBC México, Sociedad Anónima, Institución de Banca Múltiple, Grupo Financiero HSBC vs. Ibarrola Díaz María Fernanda. Especial Hipotecario Civil 1 Acdo. Núm. Exp. 1752/2024.

Ibarra Alcázar Julio César vs. Ibarra Viniegra Pascual César y Jetch S.A. Ord. Civil 1 Acdo. Núm. Exp. 804/2023.

Instituto del Fondo Nacional de la Vivienda para los Trabajadores (Infonavit) vs. Francisco Peña Salinas y Alma Elizaberth García Cruces. Ord. Civil 1 Acdo. en Expedientillo. Núm. Exp. 666/2004 Expdllo. 2.

Instituto del Fondo Nacional de la Vivienda para los Trabajadores (Infonavit) vs. Verónica Sánchez Granada. Especial Hipotecario Civil Expedientillo. 1 Acdo. Núm. Exp. 270/2020.

Instituto del Fondo Nacional de la Vivienda para los Trabajadores Infonavit vs. Álvarez Ortiz Luis Alberto. Especial Hipotecario Civil 1 Acdo. Núm. Exp. 408/2024.

Merlos Hernández Ma del Carmen vs. Ambientación Digital S.A. de C.V. y Delgado Díaz Guillermina. Controversias de Arrendamiento Civil Expedientillo. 1 Acdo. en Expedientillo. Núm. Exp. 370/2021.

Noguerón Guerrero Baltazar, Castañeda Hernández Manuel, Castañeda Hernández Bruno, Castañeda Hernández Paulino y Castañeda Hernández Javier vs. Quiroz Monroy Berenice y Catedra Pérez Isidro Roberto. Ord. Civil 1 Acdo. Núm. Exp. 1690/2024.

Núñez Hernández Alma Leticia vs. Bernot Barragán Eduardo Federico y Simón Leycegui de Bernot María de Los Ángeles. Especial Hipotecario Civil 1 Acdo. Núm. Exp. 1332/2022.

Óscar Alejandro Acevedo Rodríguez vs. Vázquez Tovar Carolina del Pilar y José Mauricio Medina Ramírez. Especial Hipotecario Civil 1 Acdo. Núm. Exp. 90/2019 Tomo II.

Pamaeminu Sociedad Anónima de Capital Variable vs. Contreras Villarreal María Hortencia y Contreras Villarreal Rita y Contreras Villarreal José Carlos. Ord. Civil 1 Acdo. Núm. Exp. 204/2023.

Pineda Celis Rafael y/os vs. Inmuebles Adel, S.A. Ord. Civ. 1 Acdo. Núm. Exp. 860/1997.

Plascencia Barrera José Ladislao vs. Fabiola Díaz Trejo y y Banco Santander México Institución de Banca Múltiple, Grupo Financiero Santander México. Ord. Civil 1 Acdo. Núm. Exp. 566/2019 Tomo II.

Platas Pacheco Mario vs. Blanco Abad Luis su Sucesión y Blanco Pérez Luz María. Ord. Civil Apelación. 1 Acdo. Núm. Exp. 940/2023.

Quintana Suro Luis David y Villalobos López Margarita vs. Olvera Hernández Horacio Gabriel y Olivares Ortega Marco Antonio y Grupo Torre Médica del Valle Hospital del Valle y Operadora de Hospitales Gtm S. S. P. I. de C.V. y Rico López Joel y Clínica Max Medic. Ord. Civil 2 Acdos. Núm. Exp. 1884/2024.

Rangel Camberos Selene Guadalupe vs. Grupo Mexicano de Seguros S.A. de C.V. Ord. Civil Rebeldia de la Parte Actora Al No Contestar Agravios. 1 Acdo. Núm. Exp. 728/2024.

Rodríguez Pérez Graciela vs. Mares Rivera Daniel. Controversias de Arrendamiento Civil 1 Acdo. Núm. Exp. 806/2024.

Romero Torres Guillermo y Soriano Martha vs. Hernández Rubio Felipe y Navarro Ramírez Antonio. Ord. Civil 1 Acdo. Núm. Exp. 1848/2024.

Sánchez Gallegos José Raúl vs. Pérez Aca Ana Elizabeth. Controversias de Arrendamiento Civil 1 Acdo. Núm. Exp. 1082/2024.

Santiago Sánchez Joaquina, Margarita Villegas Lara, Erasmo Soria Pineda, Enrique Cruz López, Ricardo Manuel Ortega Bata, Jesús Cortés Santana vs. Erick S. Pulliam Aburto, Dionicio Segura García, José Delcarmen Pecha May. Ord. Civil 1 Acdo. en Expedientillo. Núm. Exp. 870/2018.

Sistema Único de Autofinanciamiento S.A. de C.V. vs. González Salas Juan de Abraham. Ejecutivo Mercantil 1 Acdo. Núm. Exp. 572/2024.

Sotelo Fariñas Juan Manuel vs. Mejía Aguilar Olga María. Ejecutivo Mercantil 1 Acdo. Núm. Exp. 132/2024.

Stm Financial, Sociedad Anónima de Capital Variable, Sociedad Financiera de Objeto Múltiple Entidad Regulada, Grupo Financiero Inbursa vs. Castillo Flores José. Ejecutivo Mercantil 1 Acdo. Núm. Exp. 1372/2024.

The Bank Of New York Mellon S.A. Institución de Banca Múltiple vs. Jesús Enrique Espinoza López y Elena Domínguez Soto. Especial Hipotecario Civil 1 Acdo. Núm. Exp. 1150/2012 Tomo II.

Toledo Bezares Artemio y Aceves Vargas María Antonieta vs. Sociedad de Inversiones Inmobiliarias Sociedad Anónima. Ord. Civil Acdo. Aclaración de Sentencia. 1 Acdo. Núm. Exp. 188/2023.

Tome Hernández Víctor vs. Rodríguez Pacheco José Arturo. Controversias de Arrendamiento Civil 1 Acdo. Núm. Exp. 950/2024.

Toyota Financial Services México S.A. de C.V. vs. García Luz Giovanni. Ejecutivo Mercantil 1 Acdo. Núm. Exp. 450/2024.

Tu Casa Express S.A. de C.V. vs. Aguilar Sánchez Daniel y Domínguez Olivares Reyna Brenda. Especial Hipotecario Civil 2 Acdos. Núm. Exp. 1570/2024.

Urban León Adela, Herrera Urban Frida y Herrera Urban Mariel vs. Gama Ruíz Eloy y Qualitas Compañía de Seguros S.A. de C.V. Ord. Civil 2 Acdos. Núm. Exp. 1522/2024 Segundo Tomo.

Vargas Millán Jerónimo vs. Dinamica Comercial Higuera, S.A. de C.V. y Mónica Margarita Ricaño Hernández. Ejecutivo Mercantil 1 Acdo. Núm. Exp. 1242/2011 Tomo II.

Velasco Garza María Guadalupe vs. Barreto Chávez Divier Benjamín. Controversias de Arrendamiento Civil Amparo 1171/2024. 1 Acdo. en Amparo. Núm. Exp. 232/2023 Amparo1171/2024 Promov. por Divier Benjamín Barreto Chávez.

Villazul Morales Gustavo vs. Alicia Castrillón Moya de Toledo, Teresa Castrillón Moya de Díaz, Luis Calvo Reyes. Ord. Civ. 1 Acdo. Núm. Exp. 416/2011.

AUDIENCIA

Cea Prado Marco Antonio vs. Flores Cano Cinthya Karina y Carmona Martínez José Servando. Aud. de Ley Controversias de Arrendamiento Civil. 1 Audiencia. Núm. Exp. 996/2024.

SENTENCIA DEFINITIVAS DEL 7 DE ENERO DEL 2025

Cervantes Caballero Edgar Antonio vs. Hernández Cruz Martín. Ord. Civil Sent. Def. 1 Núm. Exp. 56/2024

SENTENCIA INTERLOCUTORIA

Banco Mercantil del Norte S.A. Institución de Banca Múltiple, Grupo Financiero Banorte vs. Alicia Cano Lozano. Especial Hipotecario Civil Sent. Interl. 1 Núm. Exp. 1238/2008 Tomo Ii

Banco Mercantil del Norte Sociedad Anónima Institución de Banca Múltiple, Grupo Financiero Banorte vs. Augusto Caballero Mora y América González Vázquez. Especial Hipotecario Civil Sent. Interl. 1 Núm. Exp. 358/2015 Tomo Ii

EL AUXILIAR POR MINISTERIO LEY

LIC. VÍCTOR EDUARDO TEJEDA HERNÁNDEZ

QUINCUAGÉSIMO PRIMERO DE LO CIVIL

SECRETARÍA "A"

ACUERDOS DEL 7 DE ENERO DEL 2025

Adicima S.A. de C.V. vs. Mendoza Ramírez Julio César. Ejecutivo Civil 2 Acdos. Núm. Exp. 1389/2024.

Aguilar Díaz Pedro Horacio vs. Aguilar Díaz Israel Roberto y Aguilar Díaz Gladis y Aguilar Díaz Lilia Sonia y Díaz Poblano Olga Micaela y Notario Público 126 del Estado de México Licenciado Salvador Ximénez Esparza y C Director del Registro Público de la Propiedad y del Comercio de la Ciudad de México. Ord. Civil 6 Acdos. Núm. Exp. 1199/2024.

SOLO CONSULTA
SOLO CONSULTA
SOLO CONSULTA

Autofinanciamiento México S.A. de C.V. vs. Sánchez Fernández María del Carmen y Fernández Fernández Guadalupe. Ejecutivo Civil 1 Acdo. Núm. Exp. 1099/2023.

Báeza Flores Santiago vs. Del Valle Rodríguez Ignacio y También Conocido como Andrés del Valle Rodríguez. Ord. Civil 2 Acdos. Núm. Exp. 1035/2024.

Banco Mercantil del Norte, S.A. Institución de Banca Múltiple, Grupo Financiero Banorte vs. Arrieta Correa Jaime. Especial Hipotecario Civil 1 Acdo. Núm. Exp. 437/2021.

Córdova Martínez Jesús Gerardo vs. Grupo Mexicano de Seguros S.A. de C.V. Ord. Civil 1 Acdo. Núm. Exp. 1047/2024.

Fierro Gómez Tagle María Julia vs. Grupo Mexicano de Seguros S.A. de C.V. Ord. Civil Expedientillo. 1 Acdo. Núm. Exp. 43/2021.

García Barranco Laura Elena vs. Guemes Quinto Agustín. Controversias de Arrendamiento Civil 1 Acdo. Núm. Exp. 709/2024.

García González Jorge Andrés vs. Rubio Sofía Vera. Especial Hipotecario Civil 1 Acdo. Núm. Exp. 1617/2024 Segundo Tomo II.

González Vega Humberto Zoe y González Vega Maricruz Yazna vs. Pérez Rendón Apolinar También Conocido Comoapolinar Pérez. Ord. Civil 1 Acdo. Núm. Exp. 941/2014 Tomo Dos.

Guadalvilla S.A. de C.V. vs. Wonderful Shopping S.A. de C.V. y Distribuidora de Calzado de Primera Clase S.A. de C.V. Controversias de Arrendamiento Civil 1 Acdo. Núm. Exp. 1021/2017 Bis. 2 Segundo Tomo.

Hernández García Luciano y Otros vs. Fareway Marina & Beach Club S.A. de C.V. Especial Hipotecario Civil 2 Acdos. en Amparo. Núm. Exp. 1671/2012 1566/2024- V.

Hernández García Luciano y Otros vs. Fareway Marina & Beach Club S.A. de C.V. Especial Hipotecario Civil 2 Acdos. Núm. Exp. 1671/2012 Segundo Tomo.

Inmobiliaria del Valle de San Nicolás S.A. de C.V. vs. Villareal de la Garza Óscar Alfonso y Pineda Sucre Adriana María y Turrent Riquelme Alfredo y Villareal Agüero Óscar Humberto. Ejecutivo Mercantil 1 Acdo. Núm. Exp. 1371/2024 Tomo II.

Instituto del Fondo Nacional de la Vivienda para los Trabajadores Infonavit vs. Salinas Miranda Reyna. Especial Hipotecario Civil 1 Acdo. Núm. Exp. 1199/2018.

Instituto del Fondo Nacional de la Vivienda para los Trabajadores (Infonavit) vs. Aguirre Pulido Mauricio Ezequiel. Especial Hipotecario Civil 1 Acdo. en Expedientillo. Núm. Exp. 1195/2018.

Instituto del Fondo Nacional de la Vivienda para los Trabajadores (Infonavit) vs. Laguna Plata Gabriela. Especial Hipotecario Civil 1 Acdo. en Expedientillo. Núm. Exp. 21/2016.

Instituto del Fondo Nacional de la Vivienda para los Trabajadores Infonavit vs. Silva González Silvia. Especial Hipotecario Civil 1 Acdo. Núm. Exp. 959/2022.

Instituto del Fondo Nacional de la Vivienda para los Trabajadores vs. García Santiago Erick. Especial Hipotecario Civil 1 Acdo. Núm. Exp. 909/2015.

Instituto del Fondo Nacional de la Vivienda para los Trabajadores vs. Guajardo Vega Leticia Isabel. Especial Hipotecario Civil 1 Acdo. Núm. Exp. 277/2017.

Instituto del Fondo Nacional de la Vivienda para los Trabajadores vs. Javier Castillo Bravo y Nancy Ramales Álvarez. Especial Hipotecario Civil 2 Acdos. Núm. Exp. 351/2017.

Instituto del Fondo Nacional de la Vivienda para los Trabajadores vs. Adriana Berenice Luna Morantes y Jorge Elías Ramos Gómez. Especial Hipotecario Civil 1 Acdo. Núm. Exp. 285/2019.

Letay González Enrique vs. Luz María Gutiérrez Ruíz y Otro. Especial Hipotecario Civil 1 Acdo. en Expedientillo. Núm. Exp. 49/2013.

Lobato Ocampo Sebastián vs. Ocampo Jiménez y Otro Hortensia. Ord. Civil 1 Acdo. en Expedientillo. Núm. Exp. 847/2021.

Obregón Casillas Diego vs. Vargas Bezanilla Mauricio. Ejecutivo Civil 2 Acdos. Núm. Exp. 19/2024.

Promolynx S.C. vs. Wrooman Sousa David. Ejecutivo Mercantil 2 Acdos. Núm. Exp. 1949/2024.

Silva Delgadillo J Gabriel vs. Grupo Mexicano de Seguros S.A. de C.V. Ord. Civil 2 Acdos. Núm. Exp. 1007/2023 Segundo Tomo.

Zamora Hernández Pedro vs. Hernández su Sucesión Lázaro. Ord. Civil 1 Acdo. en Expedientillo. Núm. Exp. 751/2024.

Zarco Villanueva Luz María vs. Mondragón Ruvalcaba Irving Enrique. Ord. Civil 1 Acdo. en Expedientillo. Núm. Exp. 1159/2019.

EL SECRETARIO DE ACUERDOS
LIC. CÉSAR ALEJANDRO ÁVILA QUIROZ

SECRETARÍA "B"
ACUERDOS DEL 7 DE ENERO DEL 2025

Abc Capital Sa Institución de Banca Múltiple vs. Materiales para Construcción el Principe S.A. de C.V. y Bañuelos Castañeda José Daniel y Amador Flores Graciela. Especial Hipotecario Civil Expedientillo. 1 Acdo. Núm. Exp. 4/2021.

Administración del Patrimonio de la Beneficencia Pública vs. Sánchez Isidro Guadalupe. Controversias de Arrendamiento Civil 1 Acdo. Núm. Exp. 1658/2024.

Afianzadora Fiducia S.A. de C.V. y antes Afianzadora Cbl Fiducia S.A. de C.V. vs. Hicon Arquitectos S.A. de C.V. y García Martínez Brenda Ivonne y Sánchez García Jorge. Providencias Precautorias Mercantil Acuerdo. 6 Acdos. Núm. Exp. 530/2021.

Agronegocios Laad, Sociedad Anónima de Capital Variable, Sociedad Financiera de Objeto Múltiple, Entidad No Regulada vs. Salinas Nicolás Teodoro y Ramos López Teresa y Salinas Ramos Teodoro. Especial Hipotecario Civil Acuerdo. 1 Acdo. Núm. Exp. 1642/2024.

Aguilar Ángeles Primo Daniel vs. La Administración del Edificio Número 251 de la Avenida Lindavista Colonia Lindavista Alcaldia Gustavo a Madero en Esta Ciudad de México. Ord. Civil Acuerdo. 1 Acdo. Núm. Exp. 146/2024.

Alatriste Rueda Elva vs. Quevedo Domínguez Ana Patricia y Quevedo Domínguez Isis. Ord. Civil Acuerdo. 1 Acdo. Núm. Exp. 1054/2024.

Amador Trejo Josué vs. Pérez Olmos su Sucesión. Jorge Javier. Ord. Civil Acuerdo. 1 Acdo. Núm. Exp. 306/2023.

Anaya Martínez José Antonio vs. Cortés Hernández Manuel su Sucesión. Ord. Civil 1 Acdo. Núm. Exp. 750/2021.

Arvizu Hernández Vadir Israel vs. Murata Masayoshi Ohno. Ord. Civil Acuerdo. 1 Acdo. Núm. Exp. 42/2022 Tomo II.

Auquiti, Sociedad Anónima de Capital Variable, Sociedad Financiera de Objeto Múltiple, Entidad No Regulada vs. Fredy González Solís y Yanira Guadalupe Vera Saavedra. Ejecutivo Mercantil Acuerdo. 2 Acdos. Núm. Exp. 870/2016.

Autofinaciamiento México S.A. de C.V. vs. Ibarra Martínez Nayeli y Otros. Ejec. Merc. Acuerdo. 1 Acdo. Núm. Exp. 582/2012.

Autofinanciamiento México S.A. de C.V. vs. Castillo Fortanel Pedro, Ruíz Guerrero Josefina También Se Hace Llamar Ruíz Guerrero Josefina y Castillo Escalante Sergio Manuel. Ejecutivo Mercantil 1 Acdo. Núm. Exp. 1208/2019.

Autofinanciamiento México S.A. de C.V. vs. Reyes Álvarez Enrique y Otros. Ejecutivo Mercantil Acuerdo. 1 Acdo. Núm. Exp. 858/2006.

Avilés López Juan Manuel vs. Balam Almanza Omar. Especial Hipotecario Civil Acuerdo. 1 Acdo. Núm. Exp. 298/2023.

Báez Santander María Piedad y Santillán Valencia Félix su Sucesión vs. Santillán Báez Apolinar Rafael y Martínez López Martha. Ejecutivo Civil Acuerdo. 4 Acdos. Núm. Exp. 1212/2023.

Banca Afirme Sociedad Anónima Institución de Banca Múltiple Afirme Grupo Financiero vs. Mesas Barrera Rocío. Ejecutivo Civil 5 Acdos. Núm. Exp. 86/2024.

Banca Mifel S.A. Institución de Banca Múltiple Grupo Financiero Mifel vs. Tecnoriegos S.A. de C.V. Contreras Moreno Manuel Ojeda Pérez Ma Luisa. Ejecutivo Mercantil Acuerdo. 2 Acdos. Núm. Exp. 694/2014.

Banco Base S.A. Institución de Banca Multiplke, Grupo Financiero Base vs. Cumafar S.A. de C.V. y Otro. Especial Hipotecario Civil Expedientillo. 1 Acdo. en Expedientillo. Núm. Exp. 944/2019.

Banco Inbursa S.A. Institución de Banca Múltiple, Grupo Financiero Inbursa vs. Cristina Cárdenas García. Especial Hipotecario Civil 1 Acdo. Núm. Exp. 544/2020.

Banco Inbursa Sa Institución de Banca Múltiple Grupo Financiero Inbursa vs. Labandera Gaxiola Rosalía. Especial Hipotecario Civil Acuerdo. 2 Acdos. Núm. Exp. 1320/2024.

Banco Invex S.A., Institución de Banca Múltiple, Invex Grupo Financiero Fiduciario vs. Salazar Jiménez Carmen Berenice. Especial Hipotecario Civil Acuerdo. 1 Acdo. Núm. Exp. 1358/2024.

Banco Invex S.A., Institución de Banca Múltiple, Invex Grupo Financiero Fiduciario vs. Salazar Jiménez Carmen Berenice. Especial Hipotecario Civil Acuerdo. 2 Acdos. Núm. Exp. 1358/2024 Tomo II.

Banco Mercantil del Norte S.A., Institución de Banca Múltiple, Grupo Financiero Banorte vs. Niño Sánchez Araceli. Especial Hipotecario Civil Acuerdo. 1 Acdo. Núm. Exp. 1494/2024.

SOLO CONSULTA
SOLO CONSULTA
SOLO CONSULTA

Banco Mercantil del Norte Sa Institución de Banca Múltiple Grupo Financiero Banorte vs. Beas Kury Alejandra Valeria. Especial Hipotecario Civil Acuerdo. 1 Acdo. Núm. Exp. 1754/2024.

Banco Mercantil del Norte Sa Institución de Banca Múltiple Grupo Financiero Banorte vs. Beas Kury Alejandra Valeria. Especial Hipotecario Civil Acuerdo. 2 Acdos. Núm. Exp. 1754/2024 Tomo II.

Banco Mercantil del Norte, S.A. Institución de Banca Múltiple Grupo Financiero Banorte vs. Sebastián Raúl Castillo Verazaluce. Especial Hipotecario Civil Acuerdo. 1 Acdo. Núm. Exp. 196/2007 Bis. 4 Tomo III.

Banco Mercantil del Norte, S.A. Institución de Banca Múltiple, Grupo Financiero Banorte vs. Óscar Humberto Gamboa León. Especial Hipotecario Civil 2 Acdos. Núm. Exp. 1294/2024.

Banco Mercantil del Norte, S.A. Institución de Banca Múltiple, Grupo Financiero Banorte vs. Valencia Santiesteban Alan. Ejecutivo Mercantil 1 Acdo. Núm. Exp. 1986/2024.

Banco Mercantil del Norte, Sociedad Anónima Institución de Banca Múltiple, Grupo Financiero Banorte vs. Cueto Hernández Arturo. Especial Hipotecario Civil Acuerdo. 2 Acdos. Núm. Exp. 840/2014 Tomo II.

Banco Monex S.A. Institución de Banca Múltiple, Monex Grpu Financiero vs. Castro Jesús Humberto. Especial Hipotecario Civil Acuerdo. 1 Acdo. Núm. Exp. 1316/2024 Segundo Tomo II.

Banco Monex Sa Institución de Banca Múltiple Monex Grupo Financiero Única y Exclusivamente como Fiduciario del Fideicomiso Empresarial Irrevocable de Administración y Garantía Número F 3443 F Diagonal Tres Mil Cuatrocientos Cuarenta y Tres vs. Crescencio Dámaso Guillermina. Especial Hipotecario Civil 1 Acdo. Núm. Exp. 120/2021.

Banco Multiva, Sociedad Anónima Institución de Banca Múltiple, Grupo Financiero Multiva vs. Comercializadora Agrícola de Morelos Sociedad Anónima de Capital Variable y Otros. Especial Hipotecario Civil Expedientillo. 1 Acdo. Núm. Exp. 1104/2015.

Banco Nacional de México, S.A., Integrante del Grupo Financiero Banamex vs. Eduardo Alfonso Solís Pérez. Especial Hipotecario Civil 1 Acdo. Núm. Exp. 338/2020.

Banco Santander (México) S.A. Institución de Banca Múltiple, Grupo Financiero Santander México vs. María Lilia Reyes Hernández y Patricia Verónica González Flores. Providencias Precautorias Mercantil Expedientillo. 1 Acdo. Núm. Exp. 384/2017.

Banco Santander México Sa Institución de Banca Múltiple Grupo Finbanciero Santander México vs. Ortiz Tejeda Gerardo. Especial Hipotecario Civil 1 Acdo. Núm. Exp. 844/2023.

Banco Santander México Sociedad Anónima, Institución de Banca Múltiple, Grupo Financiero Santander México vs. Ulloa Flores Óscar y Ávila Beltrán Susana. Especial Hipotecario Civil 1 Acdo. Núm. Exp. 1636/2024.

Banco Santander México, S.A., Institución de Banca Múltiple, Grupo Financiero Santander México vs. Sánchez Carlos Claudia Janneth. Ejecutivo Civil 1 Acdo. Núm. Exp. 1200/2023.

Banco Santander México, Sociedad Anónima, Institución de Banca Múltiple, Grupo Financiero Santander México vs. Anda López Víctor Manuel. Ejecutivo Civil Acuerdo. 1 Acdo. Núm. Exp. 416/2024.

Banco Ve por más Sa Institución de Banca Múltiple Grupo Financiero Ve por más vs. Unión de Productores Agrícolas y Pecuarios de Los Llanos de Apan 4 de Julio Spr de R.L. y Sosa Ortega Juan. Vía de Apremio Civil Acuerdo. 1 Acdo. Núm. Exp. 1794/2024.

BBVA Bancomer S.A. Institución de Banca Múltiple, Grupo Financiero BBVA Bancomer vs. Ricardo Campos Perea. Acuerdo. 1 Acdo. Núm. Exp. 1536/2009.

BBVA Bancomer Sociedad Anónima, Institución de Banca Múltiple, Grupo Financiero BBVA Bancomer vs. Ma. Jo. Sa Distribuidora S.A. de C.V. ; Saúlo Ochoa del Ángel; María Teresa González Muñoz; María Teresa Ochoa González y Luis Enrique Medina Cuevas. Ejecutivo Mercantil Acuerdo. 1 Acdo. Núm. Exp. 706/2018.

BBVA México S.A. Institución de Banca Múltiple Grupo Financiero BBVA México vs. Tinoco Balderas Gilberto Carlos y Banco de México como Fiduciario del Gobierno Federal en el Fideicomiso Denominado Fondo de Operación y Financiamiento Bancario a la Vivienda Fovi. Exhortos Civil 1 Acdo. en Exhorto. Núm. Exp. 1994/2024.

BBVA México, S.A., Institución de Banca Múltiple, Grupo Financiero BBVA México. (Antes BBVA Bancomer, S.A.) vs. Grupo Fortco S.A. de C.V. Fortino Santos Cruz Alba Edwiges Conceción Zepeda Colín e Israel Cruz Zepeda. Ejecutivo Mercantil Acuerdo. 1 Acdo. Núm. Exp. 682/2018 Tomo II.

Borda García Karla Ivett vs. López Moreno Irma. Especial Hipotecario Civil Acuerdo. 2 Acdos. Núm. Exp. 608/2003 Bis. 2 2 Bis.

Bueno Testas María del Rocío vs. Residencial Anisir S. de R. L. de C.V. y Barberena Rioseco Antonio. Ord. Mercantil Acuerdo. 1 Acdo. Núm. Exp. 1916/2024.

Cantarell Espinosa Enrique vs. Gómez Martínez María Susana. Controversias de Arrendamiento Civil 1 Acdo. Núm. Exp. 1576/2024.

Cervezas Cuauhtémoc Moctezuma S.A. de C.V. vs. Xochihualt Varela Román y Juárez Arellano José Efraín y Reyes Arana María Sandra. Especial Hipotecario Civil 1 Acdo. Núm. Exp. 34/2021.

Chávez Espinoza Teódulo vs. Axa Seguros S.A. de C.V. Ord. Civil Acuerdo. 3 Acdos. Núm. Exp. 366/2021 Tomo II.

Chiperinc de México S.A. de C.V. vs. Gm Expansión y Proyectos Sas. de C.V. Ejecutivo Civil Acuerdo. 1 Acdo. Núm. Exp. 92/2024.

Ci Banco S.A. Institución de Banca Múltiple vs. López Velasco y Otros Emeterio. Especial Hipotecario Civil Acuerdo. 2 Acdos. Núm. Exp. 94/2014 Tomo II.

Ci Banco, S.A. Institución de Banca Múltiple vs. López Velazco Emeterio Luis y Norma Alicia Pedroza Tirado. Especial Hipotecario Civil Acuerdo. 2 Acdos. Núm. Exp. 94/2014.

Ckd Activos 8 Sociedad Anónima Promotora de Inversión de Capital Variable vs. Trujillo Rodríguez Levy Seth. Juris. Voluntaria Civil Acuerdo. 2 Acdos. Núm. Exp. 1678/2024.

Ckd Activos 8, Sociedad Anónima Promotora de Inversión de Capital Variable (Antes BBVA México, S.A.) vs. Macías Montaño Paola Lizbeth y Núñez Gómez Juan Carlos. Especial Hipotecario Civil Acuerdo. 1 Acdo. Núm. Exp. 180/2015 Tomo II.

Ckd Activos 8, Sociedad Anónima Promotora Deinversión de Capital Variable vs. Desarrolladora de Ciudades, Sociedad Anónima de Cpitasl Variable. Juris. Voluntaria Civil Acuerdo. 1 Acdo. Núm. Exp. 1780/2024.

Colina Ruiseco Alejandro vs. Alemán Reyes Nancy Patricia. Controversias de Arrendamiento Civil Acuerdo. 1 Acdo. Núm. Exp. 1042/2024.

Controladora Automotriz Gocar S.A. de C.V. vs. Méndez González Maura Monserrat. Ord. Civil 1 Acdo. Núm. Exp. 760/2023.

Credis de México Sociedad Anónima de Capital Variable Sofom Enr vs. Refrigeración y Mantenimiento Camy S.A. de C.V. y Castrejón Amézcua Blanca Estela. Providencias Precautorias Mercantil 1 Acdo. Núm. Exp. 1510/2024.

Crespo Ortiz Antonio Hazael vs. Domínguez Herver Víctor Geovani. Ejecutivo Mercantil Acuerdo. 1 Acdo. Núm. Exp. 1854/2024.

Damián Jiménez Cecilia vs. Molina Arriaga José. Controversias de Arrendamiento Civil 1 Acdo. Núm. Exp. 776/2024.

Decarome, Sociedad Anónima Promotora de Inversión de Capital Variable (Antes Banco Santander México S.A.) vs. Arias Cabello Jesús y Arias Ramírez Michel Hugo. Ejecutivo Mercantil 2 Acdos. Núm. Exp. 176/2015.

Desarrollos Urbe S.A. de C.V. vs. Luis Felipe López Gutiérrez. Especial Hipotecario Civil Acuerdo. 1 Acdo. Núm. Exp. 286/1999 Tomo II Bien.

Díaz Díaz José Alfredo vs. González González José. Ord. Civil 1 Acdo. Núm. Exp. 1558/2024.

Domínguez Pasaran Adrián René y Domínguez Pasaran Myrna Janeth y Domínguez Pasaran Daniel vs. Domínguez Ramírez Daniel. Ord. Civil Acuerdo. 1 Acdo. Núm. Exp. 838/2023.

Elizondo Vega Fausto Daniel vs. Cachaldora Vázquez Juan Carlos y Gómez Ríos Mitzy Marlen. Ord. Civil Acuerdo. 1 Acdo. Núm. Exp. 1790/2024 Tercer Tomo III.

Escobar Martínez Arnoldo (Antes Banco Mercantil del Norte S.A.) vs. Cyntia Cristina Basurto Rodríguez. Especial Hipotecario Civil Acuerdo. 1 Acdo. Núm. Exp. 170/2016.

Escobar Martínez Arnoldo (Antes Banco Mercantil del Norte S.A.) vs. Cyntia Cristina Basurto Rodríguez. Especial Hipotecario Civil Acuerdo. 1 Acdo. en Tercería. Núm. Exp. 170/2016 Bis. 1 Terc. Ray Omar García Estrada.

Figueroa González Beatriz vs. David Figueroa Aguilar y Otro. Ord. Civil Expedientillo. 1 Acdo. en Expedientillo. Núm. Exp. 436/2020.

Fls Recuperación de Cartera Vencida y Cobranza Especializada S. de R. L. de C.V. vs. Villegas Ricarda y Campuzano Araujo José Manuel. Juris. Voluntaria Civil Acuerdo. 2 Acdos. Núm. Exp. 248/2021.

SOLO CONSULTA
SOLO CONSULTA
SOLO CONSULTA

Fuentes Leija Zita Maricela y Flores Dorantes José Guillermo vs. Castillo Avelar Yoatzin Yarahi y Martínez María de Los Ángeles Consuelo y Joaquín Castillo Yonathan Yael. Medios Preparatorios Civil 3 Acdos. Núm. Exp. 900/2024.

Fundación Antonio Haghenbeck y de la Lama Iap vs. Ginkgo S.A. de C.V. Controversias de Arrendamiento Civil Acuerdo. 1 Acdo. Núm. Exp. 1684/2024 Secc. de Ejecución.

García Jarquín Carlos Emmanuel vs. Grupo Mexicano de Seguros S.A. de C.V. Ord. Civil Acuerdo. 2 Acdos. Núm. Exp. 872/2024.

García Wong Edmundo vs. Filisola de la Fuente Ángel Jonnathan. Ejecutivo Mercantil Acuerdo. 1 Acdo. Núm. Exp. 1948/2024.

Gómez Alarcón Prector y Otra vs. Fausto Gerardo Hernández Zamora y-o. Ord. Civil Acuerdo. 1 Acdo. Núm. Exp. 768/2002.

González Cosío Díaz María su Sucesión vs. Morales Calderón Antonio. Controversias de Arrendamiento Civil 1 Acdo. Núm. Exp. 1276/2024.

Gutiérrez Camarena de Carrera Rocío y Otros vs. Pavón de Roel María Norma y Otros. Exhortos Civil 1 Acdo. en Exhorto. Núm. Exp. 1428/2024.

Gutiérrez Rodríguez Victoria su Sucesión vs. José Manuel Cerdeira Alcayaga. Controversias de Arrendamiento Civil Acuerdo. 1 Acdo. Núm. Exp. 132/2014.

Hasbleidwiey Andrea Cañon Arias vs. Martínez Osorio Flor Helena. Especial Hipotecario Civil Acuerdo. 1 Acdo. Núm. Exp. 1762/2024.

Hernández Aguilar María del Carmen vs. Ortiz Hernández María Elena y Hernández Hernández Jorge. Ord. Civil Acuerdo. 3 Acdos. Núm. Exp. 1722/2024.

Hernández Martínez Amalia vs. Sánchez Belmont María Eugenia y Ortiz Sánchez Isaac Esteban y Sánchez Belmont Irma Isabel y Cortés Sánchez Beatriz y Cortés Sánchez Claudia. Ord. Civil Acuerdo. 1 Acdo. Núm. Exp. 550/2023.

Hernández Perdomo Nicky Eduardo y Hernández Marcelo Nathan vs. Grupo Mexicano Deseguros, S.A. de C.V. Ord. Civil 1 Acdo. Núm. Exp. 1958/2024.

HSBC México, S.A. Institución de Banca Múltiple Grupo Financiero HSBC División Fiduciaria en su Carácter de Fiduciario en el Fideicomiso Número F/234036 vs. Cruz Valladares Octavio y Galindo Cortés Diana. Proced. Convencional Mercantil Civil Acuerdo. 2 Acdos. Núm. Exp. 1244/2019.

HSBC México, S.A. Institución de Banca Múltiple, Grupo Financiero HSBC, División Fiduciaria en su Carácter de Fiduciario en el Fideicomiso Número F/234036 vs. Fonseca Valenzuela Rosario. Vía de Apremio Civil Acuerdo. 1 Acdo. Núm. Exp. 1884/2024.

HSBC México, S.A. Institución de Banca Múltiple, Grupo Financiero HSBC, División Fiduciaria vs. Chaires Canales Enriqueta Verónica y Mora Bautista José Sebastián. Especial Hipotecario Civil Acuerdo. 1 Acdo. Núm. Exp. 752/2023.

Impresora y Editora Xalco S.A. de C.V. vs. Villareal Neri Luis y Rosa María Neri Aragón. Ejecutivo Mercantil Acuerdo. 1 Acdo. Núm. Exp. 874/2011 Tomo II.

Inland Freight Service S.A. de C.V. vs. López Salazar Aldo Raúl. Ejecutivo Mercantil Acuerdo. 1 Acdo. Núm. Exp. 528/2023.

Inmobiliaria Escalera Náutica S.A. de C.V. vs. Ávila Garcés José. Ord. Civil Acuerdo. 1 Acdo. Núm. Exp. 74/2023.

Insntituto del Fondo Nacional de la Vivienda para los Trabajadores vs. Sánchez Aguilar María Elena. Especial Hipotecario Civil Expedientillo. 1 Acdo. Núm. Exp. 370/2016.

Instituto del Fondo Nacional de la Vivienda para los Trabajadores (Infonavit) vs. Ramos Vargas Georgina Alejandra. Especial Hipotecario Civil Acuerdo. 1 Acdo. Núm. Exp. 734/2024.

Instituto del Fondo Nacional de la Vivienda para los Trabajadores (Infonavit) vs. Lorenia García González. 1 Acdo. Núm. Exp. 1004/2010.

Instituto del Fondo Nacional de la Vivienda para los Trabajadores (Infonavit) vs. Sumano Medina Marco Antonio y Téllez Nila Blanca. Vía de Apremio Civil Acuerdo. 2 Acdos. Núm. Exp. 216/2024.

Instituto del Fondo Nacional de la Vivienda para los Trabajadores Infonavit vs. Cruz Guzmán Julio. Especial Hipotecario Civil Acuerdo. 6 Acdos. Núm. Exp. 994/2024.

Instituto del Fondo Nacional de la Vivienda para los Trabajadores Infonavit vs. Lugo García José Manuel y Velásquez Bermejo Ivonne Verónica. Especial Hipotecario Civil Acuerdo. 1 Acdo. Núm. Exp. 1264/2024.

Instituto del Fondo Nacional de la Vivienda para los Trabajadores Infonavit vs. Ramírez Sánchez Martha. Ord. Civil Acuerdo. 2 Acdos. Núm. Exp. 1398/2024.

Instituto del Fondo Nacional de la Vivienda para los Trabajadores Infonavit vs. Vázquez Avelino Lucio Roberto y Otra. Esp. Hip. Acuerdo. 1 Acdo. Núm. Exp. 564/2012.

Instituto del Fondo Nacional de la Vivienda para los Trabajadores vs. González Reyes Adán. Especial Hipotecario Civil 1 Acdo. Núm. Exp. 1476/2024.

Instituto del Fondo Nacional de la Vivienda para los Trabajadores vs. Guadarrama Ahumada Daniel y Carpio González Karina. Especial Hipotecario Civil Acuerdo. 1 Acdo. Núm. Exp. 572/2021.

Instituto del Fondo Nacional de la Vivienda para los Trabajadores vs. María Juana Uribe Montecillo. Especial Hipotecario Civil 1 Acdo. Núm. Exp. 786/2015.

Instituto del Fondo Nacional de la Vivienda para los Trabajadores vs. Martínez Armenta Isaac. Especial Hipotecario Civil Acuerdo. 1 Acdo. Núm. Exp. 802/2024.

Instituto del Fondo Nacional de la Vivienda para los Trabajadores vs. Mondragón Palomino Miguel y López Jiménez María de Lourdes. Ord. Civil Acuerdo. 1 Acdo. Núm. Exp. 1164/2024.

Instituto del Fondo Nacional de la Vivienda para los Trabajadores vs. Morales Hernández Sonia Patricia. Especial Hipotecario Civil 1 Acdo. Núm. Exp. 738/2024.

Instituto del Fondo Nacional de la Vivienda para los Trabajadores vs. Zavala Arias Luis. Ord. Civil 1 Acdo. Núm. Exp. 808/2018.

Instituto del Fondo Nacional de la Vivienda para los Trabajadores vs. Ana María Nepomuceno Naraujo. Especial Hipotecario Civil 1 Acdo. Núm. Exp. 1200/2018.

Instituto del Fondo Nacional de la Vivienda para los Trabajadores vs. García Ramírez Jeny y Hernández Yáñez Ernesto. Especial Hipotecario Civil 2 Acdos. Núm. Exp. 102/2019.

Instituto del Fondo Nacional de la Vivienda para los Trabajadores vs. Karina Arriola Juárez y Luis Agustín García López. Especial Hipotecario Civil Acuerdo. 1 Acdo. Núm. Exp. 130/2019.

Instituto del Fono Nacional de la Vivienda para los Trabajadores vs. Carlos Flores Anzaldo. Especial Hipotecario Civil Expedientillo. 1 Acdo. Núm. Exp. 708/2017.

Investa S.A. de C.V. vs. Consorcio Industrial Tecnologías S.A. de C.V. Ord. Civil Acuerdo. 1 Acdo. Núm. Exp. 1200/2017 Tomo II.

Íñiguez Jean Renee Jacqueline vs. Emmanuel Raymundo Silva Cardoso y Tania Noemí González Cardoso. Controversias de Arrendamiento Civil 1 Acdo. Núm. Exp. 152/2018.

Jarquín Javier Blanca Patricia vs. Díaz Islas Juan. Ord. Civil 1 Acdo. Núm. Exp. 1022/2024.

Juárez Pinto Juan Carlos vs. Perea González Julio. Ord. Civil Acuerdo. 1 Acdo. Núm. Exp. 1172/2023.

La Trainera Polanco Sapi de C.V. vs. Heviazuar S.A. de C.V. Vía de Apremio Civil Acuerdo. 1 Acdo. Núm. Exp. 1954/2024.

López Santillán Miguel Ángel vs. Nemesio Tavera Acosta su Sucesión y Fidencio Hernández Lazo su Sucesión y María Teresa Tavera Domínguez su Sucesión. Ord. Civil 1 Acdo. Núm. Exp. 1194/2024.

Luna Campos Antonio Agustín vs. Sotelo Romero Jesús y Méndez Rosales Mario Alberto. Ejecutivo Mercantil 1 Acdo. Núm. Exp. 1550/2024.

Maldonado Zúñiga Arianna vs. Sanatorio Nuestra Señora del Carmen y Rodríguez Cruz Mario César y Téllez Ramírez Raúl. Ord. Civil Acuerdo. 1 Acdo. Núm. Exp. 1362/2022 Tomo II.

Manrique Luna su Sucesión María Guadalupe vs. Ávila Acosta Susana. Ord. Civil Acuerdo. 2 Acdos. Núm. Exp. 572/2023.

María de la Luz su Sucesión y Riestra Cuanda María Julia su Sucesión vs. Marisol Albarrán Aguilar y Otro. Ord. Civil Acuerdo. 2 Acdos. Núm. Exp. 670/2022.

María de Las Mercedes de Aguirrezabal Bandala de Bretón y Otros vs. Desarrollo de Vivienda Habitat, S.A. de C.V. Ord. Civil Acuerdo. 1 Acdo. Núm. Exp. 1304/2019.

Mariscal Bella Sergio Humberto vs. María del Rocío Gómez Delgado. Ejecutivo Mercantil Acuerdo. 1 Acdo. Núm. Exp. 610/2016.

Martínez Carreño José Cupertino Arnulfo vs. Instituto de Seguridad y Servicios Sociales de Los Trabajadores del Estado. 1 Acdo. Núm. Exp. 1256/2010.

Martínez Castillo Ma Teresa y Garza Martínez Óscar Guillermo vs. Grupo Mexicano de Seguros S.A. de C.V. Ord. Civil Acuerdo. 1 Acdo. Núm. Exp. 878/2024.

Martínez Riveros Alberto y Becerril Alfaro Ma Dolores vs. Ramírez Larios Francisco Héctor. Controversias de Arrendamiento Civil Acuerdo. 1 Acdo. Núm. Exp. 482/2024.

Mayen Bautista Juan Manuel vs. Lugo Álvarez Pablo. Especial Hipotecario Civil Acuerdo. 1 Acdo. Núm. Exp. 388/2024.

SOLO CONSULTA
SOLO CONSULTA
SOLO CONSULTA

Mendicoa Aguilar Alfonso vs. Aguilar Colín Blanca Gloria. Ord. Civil 5 Acdos. Núm. Exp. 1284/2023.

Millán Becerril Graciela vs. Banco Invex Sa Institución de Banca Múltiple Invex Grupo Financiero y Torres Romero Fernando su Sucesión y Regalado Valoiz Alberto y C Director General del Registro Público de la Propiedad y del Comercio de la Ciudad de México. Ord. Civil Acuerdo. 1 Acdo. Núm. Exp. 1554/2024.

Money Holding S.A. P. I. de C.V., Sofom E. N. R vs. Grupo Riviera S.A. de C.V., y Gitlin Dorfman Moisés y Gitlin Blumrosen Israel y Gitlin Dorfman Raquel y Marcovich Riwich, su Sucesión. Isaac Mordje. Ejecutivo Mercantil Acuerdo. 2 Acdos. Núm. Exp. 1492/2024 Tercer Tomo.

Montaudon Sabugal René G vs. Romero Rosas Luz del Carmen y Reyes Álvarez Héctor Antonio. Controversias de Arrendamiento Civil Acuerdo. 1 Acdo. Núm. Exp. 910/2024.

Montes Rojas Margarita vs. Granados Córdova su Sucesión Arturo. Ord. Civil Acuerdo. 1 Acdo. Núm. Exp. 334/2023.

Morales Valerdi Héctor Fernando y Cruz Rodríguez Leticia vs. Cervantes Caballero Stephany Carina. Ord. Civil Acuerdo. 1 Acdo. Núm. Exp. 254/2022 Tomo II.

Nacional Monte D Epiedad I a P vs. Cedeño Sánchez Luis Ernesto. Juris. Voluntaria Civil 1 Acdo. Núm. Exp. 870/2024.

Nieto Rodríguez Francisco y García García Adriana vs. Espinosa Moya María Alejandrina. Ord. Civil Acuerdo. 1 Acdo. Núm. Exp. 1704/2024.

Olivares Cruz Magali vs. Stellantis México S.A. de C.V. y Autoangar S.A. de C.V. Ord. Civil 1 Acdo. Núm. Exp. 8/2024.

Ontiveros Castillo Carmen Marely vs. Juan Antonio Romero de Amarillas Sánchez y Otros. Controversias de Arrendamiento Civil Acuerdo. 1 Acdo. en Expedientillo. Núm. Exp. 146/2024.

Ordaz Hernández Alejandro vs. Ingeniería Técnica en Caminos S.A. de C.V. y Samperio Mendoza Germán. Ord. Mercantil Acuerdo. 1 Acdo. Núm. Exp. 774/2021.

Ordóñez Cedillo Leonor vs. Ramírez Moreno Maricela. Controversias de Arrendamiento Civil 1 Acdo. Núm. Exp. 810/2021.

Ortega Sánchez Mario su Sucesión vs. Ricale Muebles, S.A. de C.V. y Otros. Controversias de Arrendamiento Civil Acuerdo. 1 Acdo. Núm. Exp. 996/2019 Tomo II.

Pacada S.A. de C.V. Sofom Enr vs. Reyes Caballero Elsa Guadalupe y Delgadillo Vázquez Raúl. Ejecutivo Civil Acuerdo. 1 Acdo. Núm. Exp. 42/2024.

Pérez Felipe Jorge y Lara Rojas Yolanda vs. Axa Seguros S.A. de C.V. Ord. Civil 1 Acdo. Núm. Exp. 1638/2024 Tercer Tomo III.

Pérez Guerra Gabriela vs. Xolalpa Ramos Daniel Ulises y Pérez Guerra Consuelo su Sucesión y Fabrica de Dulces y Chocolates la Giralda S.A. de C.V. Ord. Mercantil 1 Acdo. Núm. Exp. 1814/2024.

Phi Aviation Llc vs. Heliservicio S.A. de C.V. y Arrendadora Aeronautica S de R.L. de C.V. Providencias Precautorias Civil Acuerdo. 2 Acdos. Núm. Exp. 246/2024 Tomo II.

Prestaciones Finmart S.A. P. I. de C.V. Sofom E. N. R vs. Aguilar Serrano Dora María. Providencias Precautorias Civil 1 Acdo. en Amparo. Núm. Exp. 50/2024 Amparo 1132/2024 Promov. por Dora María Aguilar Serrano.

Proyectos Adamantine, S.A. de C.V. Sociedad Financiera Objeto Múltiple, Entidad Regulada (Antes HSBC México, S.A.) vs. Beltrán Uria Luis Felipe. Especial Hipotecario Civil Acuerdo. 1 Acdo. Núm. Exp. 1204/2019 Bis. 2 Tomo II.

Rafael José Robles Zajos vs. Ríos Peña José Luis y Otra. Especial Hipotecario Civil Acuerdo. 1 Acdo. Núm. Exp. 394/2005 Tomo II.

Ramírez Mirón David vs. David su Sucesión y Mirón Casimiro María del Carmen. Providencias Precautorias Mercantil Acuerdo. 1 Acdo. Núm. Exp. 382/2022 Tomo II.

Ramírez Orozco Milca Hosanna vs. Sánchez Calleja José. Ord. Civil 2 Acdos. Núm. Exp. 1418/2024.

Reyes Retana Alberto José Payro vs. Equipos Metalceramicos Mexicanos, S.A. de C.V. y Otros. Ord. Mercantil Acuerdo. 1 Acdo. Núm. Exp. 434/2019.

Rodrigo Arranz María Dolores vs. Pérez Ventura Carlos Eduardo y C Director del Registro Público de la Propiedad y del Comercio del Distrito Federal. Ord. Civil Acuerdo. 1 Acdo. Núm. Exp. 978/2024.

Rodríguez Alanís Juan vs. Ana María Ramírez Ortiz su Suc. Ord. Civil Acuerdo. 1 Acdo. Núm. Exp. 452/2016.

Rodríguez Díaz José Luis vs. Rodríguez Miranda Raziel Abiran y Becerra González Ofelia y Castro Hernández Dany. Juic. Arbitral Civil 1 Acdo. Núm. Exp. 1016/2024.

Rojas Vela Andrés Felipe. Ord. Civil 1 Acdo. Núm. Exp. 466/2024 Tomo II.

Román y Gordillo S.C. vs. Sprowls Saury Eduardo Martín. Ord. Civil 1 Acdo. Núm. Exp. 882/2014 Bis. 6 Tomo IV.

Romero Fernández Isabel vs. Leesem Bert Esteves Castillo y Ofelia Adriana Gómez Martínez. Controversias de Arrendamiento Civil Acuerdo. 1 Acdo. en Tercería. Núm. Exp. 598/2020 Terc. Exluyente Presentado por Ana Paola Martínez del Río Gómez (Dos).

Salazar Cano Ángel vs. Salazar Cano Ignacio su Sucesión y Monroy Correa Raquel. Ord. Civil Acuerdo. 2 Acdos. Núm. Exp. 798/2024.

Scotiabank Inverlat S.A. Institución de Banca Múltiple, Grupo Financiero Scotiabank Inverlat vs. Carlota Campos Castillo. Especial Hipotecario Civil Acuerdo. 2 Acdos. Núm. Exp. 1218/2012.

Scotiabank Inverlat Sa Institución de Banca Múltiple Grupo Financiero Scotiabank Inverlat vs. Gómez Enríquez Gabriela. Especial Hipotecario Civil 1 Acdo. Núm. Exp. 1818/2024.

Scotiabank Inverlat Sa Institución de Banca Múltiple Grupo Financiero Scotiabank Inverlat vs. Hernández Guízar Itzamara Pamela. Especial Hipotecario Civil Acuerdo. 1 Acdo. Núm. Exp. 1144/2024.

Scotiabank Inverlat Sa Institución de Banca Múltiple Grupo Financiero Scotiabank Inverlat vs. Laguna Chávez Ángel. Especial Hipotecario Civil 1 Acdo. Núm. Exp. 1232/2024.

Sociedad Financiera Agropecuaria S.A. de C.V., Sociedad Financiera de Objeto Múltiple E. R. hoy E. N. R vs. Rancho Santa Sofía de Hermanos Rueda Canseco S. P. R. de R. I. Especial Hipotecario Civil Acuerdo. 1 Acdo. Núm. Exp. 344/2018 Tomo II.

Sociedad Hipotecaria Federal S.N.C. Institución de Banca de Desarrollo como Fiduciaria Sustituta del Fondo de Operación y Financiamiento Bancario a la Vivienda (Fovi) vs. Jiménez García Jorge Baldemar. Acuerdo. 1 Acdo. Núm. Exp. 764/2011.

Sofimex, Institución de Garantías Sociedad Anónima vs. Morales Romero Elizabeth. Especial Mercantil Mercantil 2 Acdos. Núm. Exp. 1332/2024.

Soluciones Cocrea Sapi de C.V. Sofom Enr vs. Comerford Ortal Patrik Andrew. Ejecutivo Civil Acuerdo. 1 Acdo. Núm. Exp. 272/2024.

Suárez Monroy María Teresa y López Suárez Thania Isa vs. Herrerías Galindo Ricardo su Sucesión y C Director del Registro Público de la Propiedad y del Comercio de la Ciudad de México y Herrería León Lorena. Ord. Civil Acuerdo. 1 Acdo. Núm. Exp. 1544/2024.

Time University S.A. de C.V. vs. Casillas Serrano Julissa. Ejecutivo Civil Acuerdo. 1 Acdo. Núm. Exp. 164/2024.

Tu Casa Express, S.A. de C.V. vs. Bernabé Gutiérrez Hernández y María Elvia Guerrero Camarillo. Especial Hipotecario Civil 1 Acdo. Núm. Exp. 960/2015 Tomo II.

Unifin Credit S.A. de C.V., Sofom E. N. R vs. Maggsa Contructora S.A. de C.V. y Guinto Garay Miguel Ángel y Ingeniería Inteligente Akat S.A. de C.V. Ejecutivo Mercantil Acuerdo. 1 Acdo. Núm. Exp. 1662/2024.

Valezzi Martínez Jaime vs. Martínez Montoya Martha. Ord. Civil 1 Acdo. Núm. Exp. 496/2023.

Velasco Valdez Ernesto vs. Belgodere Negore David Agustín y Hernández Barrera José Isidro y Zeferino Jiménez Alejandro. Juris. Voluntaria Civil Acuerdo. 1 Acdo. Núm. Exp. 864/2024.

Venegas Castro Mariana vs. Grupo Mexicano de Seguros S.A. de C.V. Ord. Civil Acuerdo. 1 Acdo. Núm. Exp. 1100/2024.

vs. Ejec. Merc. Expedientillo. 1 Acdo. Núm. Exp. 72/2012.

vs. y Aldape Arriaga Rebeca y. Ejecutivo Mercantil 1 Acdo. Núm. Exp. 166/2021.

AUDIENCIA

Carral Gálvez Carlos Alberto vs. Ruíz Jasso Luis Javier. Aud. Previa de Concil. y Excepciones Procesales Ord. Civil. 1 Audiencia. Núm. Exp. 850/2024.

LA SECRETARIA DE ACUERDOS
LIC. CLAUDIA GONZÁLEZ SAUZA

QUINCUAGÉSIMO SEGUNDO DE LO CIVIL

SECRETARÍA "A"
ACUERDOS DEL 7 DE ENERO DEL 2025

Abastecedora de Coches S.A. de C.V. vs. Guerrero Martínez Ofelia y Cortés Jiménez Lucía. Ejecutivo Mercantil Susp. Definitiva. 1 Acdo. Núm. Exp. 841/2023.

Abastecedora de Coches S.A. de C.V. vs. Guerrero Martínez Ofelia y Cortés Jiménez Lucía. Ejecutivo Mercantil Amparo. 2 Acdos. en Amparo. Núm. Exp. 841/2023 Amparo 832/2024.

SOLO CONSULTA
SOLO CONSULTA
SOLO CONSULTA

Ace Fianzas Monterrey S.A. hoy Chubb Fianzas Monterrey, Aseguradora de Caución, S.A. vs. Idm Grupo Constructor S.A. de C.V. y Otro. Ord. Merc. 2 Acdos. Núm. Exp. 1571/2011.

Alfaro Cortés María Trinidad su Sucesión vs. López Romero Alberto y Guillén Flores Diego y Bolaños García Alfonso y Galván Galván Ángel. Controversias de Arrendamiento Civil 1 Acdo. Núm. Exp. 1059/2023 Principal.

Arcos Zamorano Héctor Adrián y Arcos Zamorano Paola Giovana y Arcos Zamorano Gina Carolina vs. Notario Público Número 137 de la Cuidad de México Lic. Carlos de Pablo Serba y Cibanco Sociedad Anónima Institución de Banca Múltiple y Financiera Futura Mexicana Sa Promotora de Inversión de Capital Variable y García Aguilera Luz María y Díaz Gómez García Jorge Arturo y García del Campo Aguilera María del Pilar y Arrellano y Guzmán Héctor y García Aguilera María Cristina Maclovia y Arenas Hernández Rosalba y Martínez Ricardo. Ord. Civil 2 Acdos. Núm. Exp. 515/2022.

Arrendadora Ve por más S.A. de C.V. Sofom Er vs. Gas Sólido S.A. de C.V. y Muñoz Muñoz Eliezer. Ejecutivo Mercantil 1 Acdo. Núm. Exp. 239/2022.

Asociación Gabriel Leyva Once por Una Vvienda Digna y Segura A.C. vs. Edificio San Rafael S.A. Ord. Civil Amparo. 2 Acdos. en Amparo. Núm. Exp. 1317/2024 1089/2024- Ix.

Autofinanciamiento México S.A. de C.V. vs. Carrizosa Martínez Biviano Rafael y Salgado Aguilera Minerva Berenice. Ejecutivo Mercantil 1 Acdo. Núm. Exp. 1919/2024.

Banca Mifel, S.A., Institución de Banca Múltiple, Grupo Financiero Mifel vs. 3d Pharma, S. de R. L. de C.V. y Villalobos Cortés Alberto Jonahtan y Lira Chávez Paola Vanessa y Sánchez Villegas Eduardo Miguel. Ejecutivo Mercantil 1 Acdo. Núm. Exp. 897/2021.

Banco Invex S.A. Institución de Banca Múltiple Invex Grupo Financiero vs. Víctor Julio Jiménez Amézcua y Otro. Esp. Hip. 1 Acdo. Núm. Exp. 639/2009.

Banco Invex, S.A. Institución de Banca Múltiple Invex Grupo Financiero, Fiduciaria en su Carácter de Fiduciario en el Fideicomiso Irrevocable Registrado Bajo el Número 563 vs. Lilia González Escobedo y Asunción Madrigal. Especial Hipotecario Civil 2 Acdos. Núm. Exp. 1225/2019.

Banco Invex, S.A., Institución de Banca Múltiple, Invex Grupo Financiero Fiduciario Quien Actua en su Carácter de Fiduciario en el Fideicomiso Irrevocable de Administración Identificado Con el Número F/1301 vs. Ulises Cervantes Hernández. Especial Hipotecario Civil 1 Acdo. Núm. Exp. 37/2020.

Banco Mercantil del Norte, S.A., Institución de Banca Múltiple, Grupo Financiero Banorte, como Fusionante del Banco del Centro, S.A., antes Banco del Atlántico, S.A., Institución de Banca Múltiple, hoy HSBC México, S.A., Institución de Banca Múltiple, Grupo Financiero HSBC, hoy como su Cesionario Banco del Centro, S.A., Institución de Banca Múltiple, Grupo Financiero Banorte, hoy su Cesionaria María de Los Ángeles Martínez Tinajero vs. Graciela Toledo de Corzo y Otro. Especial Hipotecario Civil 2 Acdos. Núm. Exp. 51/2001 Tomo IV.

Banco Nacional de México, S.A., Integrante del Grupo Financiero Banamex vs. Sfij Industrial, S.A. de C.V., Fernando Jesús Martínez Siles, Margarita Murillo Galicia, Sandra Margarita Martínez Murillo, Fernando Jesús Martínez Murillo e Inmobiliaria y Constructora Marmur, S.A. de C.V., Ejecutivo Mercantil 1 Acdo. Núm. Exp. 1411/2019.

Banco Santander México S.A. Institución de Banca Múltiple, Grupo Financiero Santander, hoy su Cesionaria Ivonne Georgette Villalón Pérez vs. Coedsa S.A. de C.V. y Otros. Ejec. Merc. 1 Acdo. Núm. Exp. 1251/2009.

Banco Santander México Sa Institución de Banca Múltiple Grupo Financiero Santander México vs. Comercializadora Columbia Sapi de C.V. y Sandoval Luna José Luis. Vía de Apremio Civil 1 Acdo. Núm. Exp. 299/2024.

Banco Santander México Sociedad Anónima Institución de Banca Múltiple Grupo Financiero Santander México y Decarome, Sociedad Anónima Promotora de Inversión de Capital Variable vs. Gómez Torres Noé y Ballesteros Pinedo Necane. Especial Hipotecario Civil 1 Acdo. Núm. Exp. 1331/2024.

Banco Santander México, S.A. de C.V. Institución de Banca Múltiple vs. García Valdez Emilio. Ord. Civil Expedientillo. 1 Acdo. en Expedientillo. Núm. Exp. 1007/2023.

Banco Santander México, S.A., Institución de Banca Múltiple Grupo Financiero Santander México vs. Jorge Durán Díaz. Providencias Precautorias Mercantil Expedientillo. 1 Acdo. Núm. Exp. 121/2019.

BBVA Bancomer S.A. Institución de Banca Múltiple Grupo Financiero BBVA Bancomer vs. José Patricio Muñoz Carbajal. Especial Hipotecario Civil Expedientillo. 1 Acdo. Núm. Exp. 1969/2024.

BBVA Bancomer, S.A. Institución de Banca Múltiple, Grupo Financiero BBVA Bancomer vs. Romn Navarro Sergio Sergio. Especial Hipotecario Civil 1 Acdo. Núm. Exp. 273/2021.

BBVA Bancomer, S.A., Institución de Banca Múltiple, Grupo Financiero BBVA Bancomer hoy Banco Mercantil del Norte S. A, Institución de Banca Múltiple Grupo Financiero Banorte; hoy Af Representaciones, Gestión, Administración y Defensa Legal de Activos, S.A. de C.V. vs. Pavimentos de Querétaro, S.A. de C.V., María Luisa Hernández Arteaga y J. Liberio Hermenegildo Cruz Hernández. Ejecutivo Mercantil 1 Acdo. Núm. Exp. 471/2012.

BBVA México Sociedad Anónima Institución de Banca Múltiple Grupo Financiero BBVA México vs. De León Téllez Aharon. Especial Hipotecario Civil 1 Acdo. Núm. Exp. 1405/2024.

BBVA México, S.A., Institución de Banca Múltiple Grupo Financiero BBVA México vs. Uriel Marron Oropeza, Lourdes Ramírez Burgoa. Especial Hipotecario Civil Susp. Provisional Acdo. No Publicado. 1 Acdo. Núm. Exp. 1847/2024.

BBVA México, S.A., Institución de Banca Múltiple Grupo Financiero BBVA México vs. Uriel Marron Oropeza, Lourdes Ramírez Burgoa. Especial Hipotecario Civil Amparo No Publicado. 2 Acdos. en Amparo. Núm. Exp. 1847/2024 Amparo 1107/2024.

Callejas Ramírez Catalina vs. Zamora Zigler Clara. Ord. Civil 1 Acdo. Núm. Exp. 1111/2024.

Camarena Flores Francisco vs. Hernández Arciniega José Daniel y Álvarez Rivas César. Ejecutivo Mercantil 1 Acdo. Núm. Exp. 1183/2023.

Casanueva Cortina Andrea Guadalupe vs. Díaz Fuentes Óscar Manuel. Ord. Civil 1 Acdo. Núm. Exp. 355/2024.

Castillo López Vicente vs. Audelo Miranda Miguel Ángel y Rangel Uribe Irene. Controversias de Arrendamiento Civil 1 Acdo. Núm. Exp. 443/2024.

Clemente Martínez José vs. Martínez Alvarado Antonio. Ord. Civil 1 Acdo. Núm. Exp. 803/2024.

Correa Díaz Salvador Lorenzo vs. Gutiérrez Carrasco Javier. Controversias de Arrendamiento Civil 2 Acdos. Núm. Exp. 1157/2023.

De la Cruz Hernández Esther vs. Banco Mercantil del Norte Sa Institución de Banca Múltiple Grupo Financiero Banorte. Ord. Civil 1 Acdo. Núm. Exp. 653/2022.

Del Valle Blanco García Gerardo vs. Bourillo García Moreno su Sucesión Calixte Julien Henri. Vía de Apremio Civil 2 Acdos. Núm. Exp. 917/2022.

Docuformas Sociedad Anónima Promotora de Inversión de Capital Variable vs. Ultralacteos S.A. de C.V. y Unión Ganadera Regional de Tabasco. Juris. Voluntaria Civil 1 Acdo. en Otros. Núm. Exp. 583/2015 Bis. 2 Cuad. Tomo Ii.

Emprendimientos Maussan y González Sapi de C.V. vs. Desarrollo Agusrey S.A. de C.V. y Fernández Martínez Agustín y Torres Rojas María Magdalena Teresa y Quien También Acostumbra a Usar el Nombre de Teresa Torres Rojas y Otañez Jiménez Adolfo. Vía de Apremio Civil 1 Acdo. Núm. Exp. 731/2024.

Fernández Olalde Elizabeth vs. Luna Domínguez Sergio Enrique. Especial Hipotecario Civil Expedientillo. 1 Acdo. Núm. Exp. 1699/2024 Tomo Ii.

Ferro Janeiro Manuel su Sucesión vs. Gastronómica Confetti S.A. de C.V. y Cohen Sabban Daniel Gustavo. Controversias de Arrendamiento Civil 1 Acdo. Núm. Exp. 457/2021.

Ficen S.A. de C.V. Sociedad Financiera de Objeto Limitado vs. Alpetec S.A. de C.V. y Otros. Esp. Hip. 1 Acdo. Núm. Exp. 199/2008.

Financiamiento Integral Automotriz S.A. de C.V. vs. Rosales González Carpio Alberto Cemicac y Hernández González Manuel Israel. Ejecutivo Mercantil 1 Acdo. Núm. Exp. 351/2024.

Financiamiento Progresemos S.A. de C.V. vs. Maxils S.A. de C.V. Ejecutivo Mercantil 1 Acdo. Núm. Exp. 751/2022.

Galindo Flores Alejandro vs. Comercial City Fresko S de R.L. de C.V. Ord. Civil 1 Acdo. Núm. Exp. 515/2023.

García Pérez Carmen vs. Chacón García Valeria. Ord. Civil 1 Acdo. Núm. Exp. 499/2024.

SOLO CONSULTA
SOLO CONSULTA
SOLO CONSULTA

García Ruíz Hugo Leopoldo vs. Briones Laffitte Luz Adriana. Controversias de Arrendamiento Civil 1 Acdo. Núm. Exp. 171/2024.

Glider Mexicali, S. de R. L. de C.V. vs. Escobedo Bobadilla Claudia Yadira y Malo Valadez Ricardo. Controversias de Arrendamiento Civil Amparo. 1 Acdo. en Amparo. Núm. Exp. 447/2020 734/2024.

Godínez de Gyves Cristofer vs. Yáñez Urriza Fernando Ángel su Sucesión. Ord. Civil 1 Acdo. Núm. Exp. 847/2023.

Grupo Maderero San Esteban S.A. de C, V vs. Viveica Construcción y Desarrollo, S.A. de C.V. Ord. Mercantil 1 Acdo. Núm. Exp. 1337/2019.

Guzmán Campos Maribel vs. Serralde Tapia Juan Carlos. Ejecutivo Mercantil 1 Acdo. Núm. Exp. 895/2022.

Hernández López Carlos Luis vs. González Solorio Jéssica Ivonne y Sánchez Mendoza Araceli. Controversias de Arrendamiento Civil 4 Acdos. Núm. Exp. 857/2024.

Herrera Sánchez Ernesto vs. Monte Mitla S.A. de C.V. Sociedad Financiera de Objeto Múltiple Entidad No Regulada [Sa de C.V, Sofom Enr] y Águila Sánchez Alejandro. Controversias de Arrendamiento Civil 1 Acdo. Núm. Exp. 367/2024.

Hipotecaria Nacional S.A. de C.V. Socoedad Financiera de Objeto Múltiple Entidad Regulada Grupo Financiero BBVA Bancomer vs. José Alberto Valenzuela de Santiago y Otro. Esp. Hip. 1 Acdo. Núm. Exp. 1621/2010.

Hir Center, S.A. vs. Arana Soriano Mónica Irma y Chavarría Covarrubias José Alfredo. Controversias de Arrendamiento Civil 1 Acdo. Núm. Exp. 349/2022.

HSBC México, S.A., Institución de Banca Múltiple Grupo Financiero HSBC División Fiduciaria en su Carácter de Fiduciario en el Fideicomiso Irrevocable Número F/250295 vs. Edgar Israel de Jesús González y Janet Araceli Valdez Vilchis. Especial Hipotecario Civil 1 Acdo. Núm. Exp. 563/2015.

HSBC México, S.A., Institución de Banca Múltiple, Grupo Financiero HSBC vs. Morales Islas Santiago. Especial Hipotecario Civil 2 Acdos. Núm. Exp. 1133/2023 Principal.

HSBC, México, S.A., Institución de Banca Múltiple, Grupo Financiero HSBC, División Fiduciaria en su Carácter de Fiduciario en el Fideicomiso Irrevocable F/253936 vs. Emanuel Vásquez González y Elidia Noemí Tec Sulub. Especial Hipotecario Civil 1 Acdo. Núm. Exp. 349/2018.

Huertos Gonpag, S.A. P. I. de C.V. vs. Dimensión Asesores, S.A. de C.V. y Banco Mercantil del Norte, S.A. Institución de Banca Múltiple, Grupo Financiero Banorte, División Fiduciaria, en Carácter de Institución Fiduciaria del Fideicomiso 9669 2. Ord. Civil 2 Acdos. Núm. Exp. 687/2024.

Ibarra Montiel Juana Jéssica y González Escalera Adrián vs. Axa Seguros S.A. de C.V. Ord. Civil 1 Acdo. Núm. Exp. 505/2020 Tomo II.

Inmobiliaria 29 y Medio S.A. de C.V. vs. Banca Inbursa S.A. Institución de Banca Múltiple Grupo Financiero Inbursa División Fiduciaria en su Carácter de Fiduciaria en el Fideicomiso F/0340 y Otro. Ord. Merc. Expedientillo. 1 Acdo. Núm. Exp. 527/2003.

Inmobiliaria Decal Sociedad Anónima de Capital Variable vs. Calderón Beltrán María Alejandra y Licenciado Alfonso Zermeño Infante Titular de la Notaria Número 5 de la Ciudad de México. Ord. Civil 2 Acdos. Núm. Exp. 1403/2024.

Inmuebles Benger S.A. de C.V. vs. Fintigo Sapi de C.V. y Saprive S.A. de C.V. Controversias de Arrendamiento Civil 5 Acdos. Núm. Exp. 1127/2023 Principal.

Instituto del Fondo Nacional de la Vivienda para los Trabajadores vs. Rocío García Salinas y Otro. Esp. Hip. Expedientillo. 1 Acdo. Núm. Exp. 33/2012.

Instituto del Fondo Nacional de la Vivienda para los Trabajadores (Infonavit) vs. Miguel Ángel Luna Martínez. Especial Hipotecario Civil 1 Acdo. Núm. Exp. 665/2018.

Instituto del Fondo Nacional de la Vivienda para los Trabajadores vs. Cárdenas Cámara Edmundo Enrique. Especial Hipotecario Civil 1 Acdo. Núm. Exp. 499/2021.

Instituto del Fondo Nacional de la Vivienda para los Trabajadores vs. Cuervo López José Luís y Otro. Esp. Hip. Expedientillo. 1 Acdo. Núm. Exp. 215/2011.

Inversiones Firpo S.A. de C.V. vs. Ci Banco Sa Institución de Banca Múltiple Fiduciaria en el Fideicomiso F 00536 y Banco Invex Sa Institución de Banca Múltiple Invex Grupo Financiero y Representantes Comun de Los Tenedores de Los Certificados Bursatiles Hsccb08. Ord. Mercantil Amparo. 1 Acdo. en Amparo. Núm. Exp. 583/2022 Amparo Directo 741/2024- I.

Inversiones Firpo S.A. de C.V. vs. Ci Banco Sa Institución de Banca Múltiple Fiduciaria en el Fideicomiso F 00536 y Banco Invex Sa Institución de Banca Múltiple Invex Grupo Financiero y Representantes Comun de Los Tenedores de Los Certificados Bursatiles Hsccb08. Ord. Mercantil Amparo. 1 Acdo. en Amparo. Núm. Exp. 583/2022 Amparo Directo 742/2024- II.

Inversiones Firpo S.A. de C.V. vs. Ci Banco Sa Institución de Banca Múltiple Fiduciaria en el Fideicomiso F 00536 y Banco Invex Sa Institución de Banca Múltiple Invex Grupo Financiero y Representantes Comun de Los Tenedores de Los Certificados Bursatiles Hsccb08. Ord. Mercantil Amparo. 1 Acdo. en Amparo. Núm. Exp. 583/2022 Amparo Directo 747/2024- III.

Ion Financiera Sociedad Anónima Promotora de Inversión de Capital Variable Sociedad Financiera de Objeto Múltiple Entidad Regulada vs. Escalante González Bianca Crystal. Especial Hipotecario Civil 1 Acdo. Núm. Exp. 489/2023.

Jácome Raygoza María Luisa vs. Báez Quiñoñes María de Jesús su Sucesión. Ord. Civil 1 Acdo. Núm. Exp. 447/2021.

Lazgare Vega Ana Yzzel vs. Constructora del Parque 22 S.A. de C.V. Ord. Civil 1 Acdo. Núm. Exp. 637/2019.

Lira Lazcano Enrique vs. Tobías García Luna y Otro. Ord. Civ. Expedientillo. 1 Acdo. Núm. Exp. 1451/2011.

Márquez Fernández Gerardo vs. Noriega Flores Eric Rafael. Controversias de Arrendamiento Civil 1 Acdo. Núm. Exp. 275/2022.

Martínez Castro María del Refugio vs. Vera Santos Adolfo. Ord. Civil 1 Acdo. Núm. Exp. 167/2024.

Mejicoro, S.A. de C.V. vs. Rivas Garrido Irene del Socorro y Sandoval Rubínstein Kitzia. Controversias de Arrendamiento Civil 1 Acdo. Núm. Exp. 541/2023.

Michan Mussri Eduardo y Oshra Ovadia de Michan, También Conocida como Mazal Oshra Ovadia Sabban, Mazal Oshra Ovadia Saban y Oshra Ovadia Saban vs. Ernesto León Vera García. Ord. Civil 1 Acdo. Núm. Exp. 1143/2014.

Monto Fácil Sapi de C.V. Sofom Enr vs. Beltrán Moreno Felipe. Ejecutivo Mercantil 1 Acdo. Núm. Exp. 557/2024.

Moreno Juárez Francisco vs. Cea Pacheco Reyna y Reyna Cea Pacheco de Ruíz y Ruíz Ramos Julián. Ord. Civil 1 Acdo. Núm. Exp. 467/2024.

Ocampo López Jorge Octavio vs. Muñiz Patiño René Tonatiuh. Ord. Civil Amparo. 1 Acdo. en Amparo. Núm. Exp. 735/2022 Amparo Directo 735/2024.

Olmos Pérez Lizbeth Adriana vs. Peña Rodríguez Olivia. Ord. Civil Expedientillo. 1 Acdo. Núm. Exp. 1323/2018.

Olvera Lazcano Arturo vs. Olvera Lazcano Adrián y Olvera Lazcano Yolanda. Ord. Civil 1 Acdo. Núm. Exp. 1223/2023.

Ortega Said María del Consuelo vs. Enrique Leonel Tinajero Cárdenas. Ord. Civil Amparo. 1 Acdo. en Amparo. Núm. Exp. 563/2019 Amparo 1026/2024.

Paccar Financial México, S.A. de C.V. vs. Operadora de Líneas de Transportes, S.A. de C.V. y Fernández López Raúl. Ejecutivo Mercantil 1 Acdo. Núm. Exp. 937/2022.

Pérez López Gabriela Inés vs. Strategic Capital Agency Sapi de C.V. Ejecutivo Mercantil 1 Acdo. Núm. Exp. 1953/2024.

Pérez Moreno Patricia vs. Conrado Pérez Flores. Ord. Civ. 1 Acdo. Núm. Exp. 359/2004.

Pimentel Godínez Vicente y Pimentel Godínez Rafael vs. Tenorio Contreras Carlos y Tenorio Contreras Arturo y Quien También Acostumbra Llamarse José Arturo Tenorio Contreras y Tenorio Contreras Ana y Tenorio Contreras José Jesús y C Director del Registro Público de la Propiedad y del Comercio de la Ciudad de México. Ord. Civil 1 Acdo. Núm. Exp. 859/2024.

Promotora de Hoteles, S.A. de C.V. y Banco Nacional de México, S.A. Integrante del Grupo Financiero Banamex vs. Garza Pérez José Miguel y Padilla López Norma Alicia. Juris. Voluntaria Civil 1 Acdo. Núm. Exp. 369/2023.

Protección Patrimonial Unión de Crédito Sociedad Anónima de Capital Variable vs. Qb Soluciones S.A. de C.V. y López Araiza González Sergio Alfredo. Ejecutivo Mercantil 1 Acdo. Núm. Exp. 1221/2022.

Proyectos Adamantine S.A. de C.V., Sociedad Financiera de Objeto Múltiple Entidad No Regulada vs. Hernández Nava Jorge Faustino. Especial Hipotecario Civil 2 Acdos. Núm. Exp. 1249/2019.

Quiñones Marín Concepción vs. Asesores Fiscales y Corporativos Caza S. C. y Otro. Ord. Civ. Expedientillo. 1 Acdo. Núm. Exp. 23/2010.

Ramírez Guzmán Crecencio Arturo vs. Zaldívar Ortega de Valderrama María de Los Ángeles su Sucesión y Quien También Acostumbraba a Usar el Nombre de Ángela Saldívar Ortega

SOLO CONSULTA
SOLO CONSULTA
SOLO CONSULTA

y Alacala Marquecho Seth Hernak y Registro Público de la Propiedad y del Comercio de la Ciudad de México. Ord. Civil Amparo No Publicado. 1 Acdo. en Amparo. Núm. Exp. 749/2021 Amparo 156/2024.

Ramos Carrera María Elena y Ramos Carrera María del Rocío y Ramos Carrera María Esperanza vs. Ramos Leos Leobardo y Carrera Delgadillo Esperanza. Ord. Civil 1 Acdo. Núm. Exp. 1921/2024.

Reyna Ángel Alfredo vs. Gutiérrez Rossete Ana Cecilia y Chávez Herrera César Javier. Ord. Civil 3 Acdos. Núm. Exp. 1295/2018.

Ríos Gómez Thania y Pérez Gasque Builla Rafael vs. Concepto Inmobiliario, S.A. de C.V. y C. Director del Registro Público de la Propiedad y del Comercio de la Ciudad de México. Ord. Civil 1 Acdo. Núm. Exp. 1459/2019.

Ríos Herrera José Manuel su Sucesión Quien También Acostumbraba a Usar el Nombre de Manuel Ríos Herrera vs. Rodolfo Aceves Cantú, Notario 18 de la Ciudad de México, Corporación Mercantil Mexicana, S.A. de C.V., Notario 106 del Estado de México, Daniel Pérez Valdez, Notario 91 del Estado de México, Director del Registro Público de la Propiedad y del Comercio de la Ciudad de México y Archivo General de Notarias de la Ciudad de México. Especial Hipotecario Civil 1 Acdo. Núm. Exp. 487/2017.

Rivas Sanciprian Rodolfo su Sucesión vs. María Cruz Coronel Sanciprian Vda. de Rivas su Sucesión y María de Lourdes Rivas Sancirpian su Sucesión y Marfia Rivas Sanciprian También Conocida como María Mercedes Rivas Sanciprian. Ord. Civil 1 Acdo. Núm. Exp. 57/2016.

Rodríguez Pedroza Manuel vs. Sánchez Dorantes Juan. Ejecutivo Mercantil Amparo. 2 Acdos. en Amparo. Núm. Exp. 1221/2018 Amparo 270/2024- IV.

Roldán Ibarra Juan Carlos vs. Gutiérrez Fragoso Valdemar su Sucesión y Morfín Flores Sergio Rolando y Morfín Flores Zita María y Morfín Flores Abel Rogelio. Ord. Civil 5 Acdos. Núm. Exp. 953/2024.

Sanjuana López Delgado, Emma María Becerra López, Juan Antonio Becerra López por su Propio Derecho y en Representación de José Manuel y Ana Cecilia Ambos de Apellidos Becerra López vs. Axa Seguros, S.A. de C.V. Ord. Civil 4 Acdos. Núm. Exp. 323/2020.

Santibañez Domínguez Raquel vs. Ferrocarriles Nacionales de México y Santibañez Manzano Rubén. Ord. Civil 1 Acdo. Núm. Exp. 927/2024.

Scotiabank Inverlat Sa Institución de Banca Múltiple Grupo Financiero Scotiabank Inverlat vs. Ortiz Román Sandra. Especial Hipotecario Civil 1 Acdo. Núm. Exp. 269/2022.

Scotiabank Inverlat Sociedad Anónima Institución de Banca Múltiple Grupo Financiero Scotiabank Inverlat vs. Catalán Rochin Sergio Enrique y Sánchez Tuccio Teresa. Especial Hipotecario Civil 1 Acdo. Núm. Exp. 1065/2024.

Serralde Vázquez Adalberto vs. Martínez Martínez Antonia y Serralde Vázquez Francisco. Ord. Civil 3 Acdos. Núm. Exp. 289/2024.

Servilab Jc, S.A. de C.V. vs. Hemoser, S.A. de C.V. Ejecutivo Mercantil Amparo No Publicado. 1 Acdo. en Amparo. Núm. Exp. 1873/2024 280/2024.

Socafi S.A. de C.V. vs. Mercado Bárcenas César. Ejecutivo Mercantil 1 Acdo. Núm. Exp. 393/2024.

Sociedad Cooperativa de Vivienda y Servicios Habitacionales Calpulli del Valle Scl vs. Fideicomiso de Administración Identificado Con el Número 385 de Banco Ve por más Sociedad Anónima Institución de Banca Múltiple Grupo Financiero Ve por Más. Ord. Civil 2 Acdos. Núm. Exp. 979/2024.

Sociedad Hipotecaria Federal S.N.C. Institución de Banca de Desarrollo en su Carácter de Fiduciario Sustituto del Fondo de Operación y Financiamiento Bancario a la Vivienda vs. Isabel Gutiérrez Hernández. Esp. Hip. 1 Acdo. Núm. Exp. 685/2011.

Sociedad Hipotecaria Federal, Sociedad Nacional de Crédito (S.N.C.), Institución de Banca de Desarrollo, en su Carácter de Fiduciario Sustituto del Fondo de Operación y Financiamiento Bancario a la Vivienda (Fovi) antes Banco de México vs. María de la Cruz Cruz Arista. Especial Hipotecario Civil 1 Acdo. Núm. Exp. 1133/2012.

Sosa Vázquez Luz María su Sucesión vs. Jiménez Vázquez Rosario del Pilar y Ramírez Jiménez María del Pilar. Ord. Civil 2 Acdos. Núm. Exp. 297/2024.

Suárez Luna Irma vs. Bazán Huerta Silviano y C Director del Registro Público de la Propiedad y del Comercio de la Ciudad de México. Ord. Civil 1 Acdo. Núm. Exp. 599/2024.

Torres Molinet Alma Rosa vs. Torres Molinet Sandra María de Los Ángeles y Torres Molinet Azucena Verónica y C Director del Registro Público de la Propiedad y de Comercio de la Ciudad de México. Ord. Civil 1 Acdo. Núm. Exp. 233/2022.

Torres Rodríguez María de Los Ángeles vs. Nuevo Sanatorio Durango S.A. de C.V. y Otro. Ord. Civil Expedientillo. 1 Acdo. Núm. Exp. 1265/2024.

Tradeco Infraestructura S.A. de C.V. vs. American Home Assurance Company y Aig Seguros México S.A. de C.V. y antes Chartis Seguros México S.A. de C.V. y Xl Specialty Insurance Company y Greenwich Insurance Company y Xl Reinsusurance American Inc. Ord. Civil 3 Acdos. Núm. Exp. 949/2022.

SENTENCIA DEFINITIVAS DEL 7 DE ENERO DEL 2025

Sofom Inbursa, S.A. de C.V. Sofom, E. R., Grupo Financiero Inbursa (Inbursa) vs. Cordeles Selectos S.A. de C.V. y Cámara Méndez Iván Afredo. Ejecutivo Mercantl Sent. Def. 1 Núm. Exp. 485/2021

EL SECRETARIO DE ACUERDOS
LIC. ÓSCAR ALONSO TOLAMATL

SECRETARÍA "B"
ACUERDOS DEL 7 DE ENERO DEL 2025

Ángeles Escudero Sofía vs. Inmobiliaria Xotepingo, S.A. Ord. Civil 1 Acdo. Núm. Exp. 974/2018.

Banca Afirme S.A. Institución de Banca Múltiple Afirme Grupo Financiero (División Fiduciaria) en su Carácter de Fiduciario del Fideicomiso Identificado Con el Número 73935, por Conducto de su Administrador Ion Financiera S.A. P. I de C.V. Sofom E. R vs. Irma Marcela Trujillo Martínez. Especial Hipotecario Civil 1 Acdo. Núm. Exp. 1198/2019.

Banca Mifel, S.A., Institución de Banca Múltiple, Grupo Financiero Mifel vs. Asefi Asesores, S. C. y Javier Amézcua Vega. Ejecutivo Mercantil 1 Acdo. Núm. Exp. 1828/2024 Tomo II.

Banca Mifel, S.A., Institución de Banca de Múltiple Grupo Financiero Mifel vs. Comercio Sur, S.A. de C.V. y Alejandro García Baduy. Especial Hipotecario Civil Expedientillo. 3 Acdos. Núm. Exp. 510/2016.

Banco Invex Sociedad Anónima Institución de Banca Múltiple Invex Grupo Financiero en su Carácter de Fiduciario en el Fideicomiso Irrevcable de Administración Identificado Con el Número F/1052 vs. José Ismael Gutiérrez Martínez, Érika Yáñez Medina. Especial Hipotecario Civil 1 Acdo. Núm. Exp. 1280/2024 Tomo II.

Banco Mercantil de Norte S.A. Institución de Banca Múltiple Grupo Financiero Banorte vs. Villalobos Gómez de Hernández Laura Julieta y Otro. Esp. Hip. 1 Acdo. Núm. Exp. 226/2007.

Banco Santander México S.A., Institución de Banca Múltiple Grupo Financiero Santander México vs. Sintesis Marketin S.A. de C.V. y Vargas Cortés Bernardo. Ejecutivo Mercantil Amparo. 2 Acdos. en Amparo. Núm. Exp. 1466/2024 879/2024, Quejoso: Sintesis Marketing S.A. de C.V.

Banco del Bajío Sa Institución de Banca Múltiple vs. Amézcua Cortazar María Cristina. Medios Preparatorios Civil 1 Acdo. Núm. Exp. 926/2023.

Banco del Bajío, S.A., Institución de Banca Múltiple vs. Martín Jesús Alejandro Gamiz Gandarilla. Especial Hipotecario Civil Amparo. 1 Acdo. en Amparo. Núm. Exp. 280/2016 Bis. 2 Amparo Directo 764/2023 hoy Amparo Indirecto 1302/2023 y su Acumulado 1324/2023.

Banco del Bajío, Sociedad Anónima, Institución de Banca Múltiple vs. Los Oyameles Kapital Inmobiliario, Sociedad Anónima Promotora de Inversión de Capital Variable y Banco Regional, Sociedad Anónima, Institución de Banca Múltiple, Banregio Grupo Financiero antes Banco Regional de Monterrey, S.A. Institución de Banca Múltiple, Banregio Grupo Financiero, en su Carácter de Fiduciario del Fideicomiso 85101570 y Aavan Pro Retirement Villas México, Sociedad Anónima de Capital Variable. Especial Hipotecario Civil 1 Acdo. Núm. Exp. 596/2024.

BBVA Bancomer, S.A. Institución de Banca Múltiple, Grupo Financiero BBVA Bancomer vs. Industria Mueblera Sicomoro S.A. de C.V. y Otros. Ejecutivo Mercantil 1 Acdo. Núm. Exp. 1820/2024 Tomo II.

Bloom de Villafuerte Evangelina su Sucesión y Villafuerte Bloom Leónides Agustín y También Conocido como Leónides Agustín Villafuerte y Bloom Leónides Agustín Villafuerte y Blom y Leónides Villafuerte Bloom vs. Servicio Postal Mexicano. Controversias de Arrendamiento Civil 2 Acdos. Núm. Exp. 22/2024.

SOLO CONSULTA
SOLO CONSULTA
SOLO CONSULTA

Camacho Martínez Norma Esperanza vs. Esther Avilés Mar y Javier Ramos Contreras. Ord. Merc. Expedientillo. 1 Acdo. Núm. Exp. 840/2005.

Cedillo Pérez Miguel vs. Banco Nacional de Obras y Servicios Públicos S.N.C. Institución de Banca de Desarrollo como Fiduciario en el Fideicomiso 65 del Fondo Nacional de Habitaciones Populares (Fonhapo) y Navarro Galván Isidoro. Ord. Civil 14 Acdos. Núm. Exp. 874/2024.

Chavarría González Cutberto vs. Flores Pacheco Carmen. Ord. Civil 3 Acdos. Núm. Exp. 818/2024.

Chubb Fianzas Monterrey Aseguradora de Caución, Sociedad Anónima antes Ace Fianzas Monterrey, Sociedad Anónima vs. Desarrollo Electrónico y Urbano S.A. de C.V. Sergio Félix Beltrán, Ana María Lealtambien Conocida como Ana María Leal, También Conocida como Ana María Leal Dee Félix, Moisés Domínguez Tamnien Conocido como Moisés Domínguez Izquierdo y María del Rosario Hernández Ferrer. Ejecutivo Mercantil 1 Acdo. Núm. Exp. 564/2014 Bis. 1 Tomo II.

Cibanco, S.A., Institución de Banca Múltiple en su Carácter de Fiduciario en el Fideicomiso Número Cib/180 vs. Luis Gerardo Carrera Palma, José Javier Robles Ferrer y Raúl González Salas Campos. Ejecutivo Mercantil 1 Acdo. Núm. Exp. 242/2018.

Constructora y Decoradora la Abeja, S.A. vs. Maldonado Morales Silvia Adriana y Maldonado Morales Arturo y Morales Díaz Silvia. Controversias de Arrendamiento Civil 1 Acdo. Núm. Exp. 474/2020.

Corporativo Zendere I, Sociedad Anónima Promotora de Inversión de Capital Variable vs. Enrique Jasso Rodríguez e Irma Moreno Banderas. Especial Hipotecario Civil Expedientillo. 1 Acdo. Núm. Exp. 274/2014.

Coworking Chapultepec, S.A. de C.V. vs. Hyperion Digital Group, S. de R. L. de C.V. y Nieto Sotelo Luis. Vía de Apremio Civil 1 Acdo. Núm. Exp. 200/2021 Bis. 1 Tomo II.

Degonbe, S.A. de C.V. vs. Denumeris Interactive, S.C. y Viadas Zorrilla María de Los Ángeles. Ord. Civil 1 Acdo. Núm. Exp. 1646/2024.

Dessetec Desarrollo de Sistema de Sociedad Anónima de Capital Variable Banco Invex, Sociedad Anónima, Institución de Banca Múltiple, Invex Grupo Financiero, en su Carácter de Fiduciario del Fideicomiso Número 1301 antes Crédito Inmobiliario, S.A. de C.V., Sociedad Financiera de Objeto Múltiple, Entidad No Regulada (Como Se Desprende del Auto Admis. de Fecha Diecisiete de Octubre de Dos Mil Ocho Foja 32 vs. Villanueva Zabala Martín vs. López Hernández Ludivina. Especial Hipotecario Civil 1 Acdo. Núm. Exp. 1236/2008.

Diego Guzmán Rosa vs. Guzmán Diego Gloria y López Guzmán Selma Rosa y Juárez Guzmán Carmen Ilse y Sánchez López María Fernanda. Ord. Civil 1 Acdo. Núm. Exp. 1006/2024.

Domínguez Escudero Aída Araceli vs. Jaramillo Juárez Diana Guadalupe. Ejecutivo Mercantil 2 Acdos. Núm. Exp. 406/2023.

Don Apoyo, Sociedad Anónima Promotora de Inversión de Capital Variable, Sociedad Financiera de Objeto Múltiple, Entidadno Regulada, hoy Tomás Gutiérrez Sansano Diego Fernández hoy Sansdeals, Sociedad Anónima de Capital Variable vs. José Alfredo Rivera Espinoza y Zepeda Trigo María de la Concepción. Especial Hipotecario Civil 2 Acdos. Núm. Exp. 304/2023.

Flores Chávez Ernesto vs. Nicolasa Hernández Mendoza y Otro. Ord. Civil 1 Acdo. Núm. Exp. 1532/2024.

Flores Nava Hortensia y También Conocida como Hortencia Flores Nava y Margarita Flores Nava vs. González Pillado María Graciela. Controversias de Arrendamiento Civil 3 Acdos. Núm. Exp. 1442/2024.

García Díaz Karina Elena vs. Reyes Cruz Arnulfo y Gobierno de la Ciudad de México y Director del Registro Público de la Propiedad y de Comercio de la Ciudad de México. Ord. Civil 1 Acdo. Núm. Exp. 1032/2023 Principal.

García López Genaro Calixto su Sucesión vs. García Cruz Narciso y Acosta Camacho Juan Carlos y Aguilar Velasco Cipriano. Ord. Civil 1 Acdo. Núm. Exp. 870/2024.

García Martínez Reyna Valentina vs. Inmobiliaria Sibbcasa S.A. de C.V. y C. Director del Registro Público de la Propiedad y del Comercio de la Ciudad de México. Ordinario Civil 2 Acdos. Núm. Exp. 1020/2024.

Gm Financial de México S.A. de C.V. Sociedad Financiera de Objeto Múltiple Entidad Regulada vs. Salazar Cruz Gustavo. Ejecutivo Mercantil 1 Acdo. Núm. Exp. 1810/2024.

Gómez Canales Laureana su Sucesión vs. De la Torre León María Dolores. Controversias de Arrendamiento Civil 1 Acdo. Núm. Exp. 972/2022.

González Espinosa María Eugenia vs. Owo Home Business Sapi de C.V. Sofom Enr. Ord. Civil 1 Acdo. en Expedientillo. Núm. Exp. 1170/2022 Expedientillo.

González Ortega y García Ibáñez María del Refugio Velia Acelie y También Conocida como Velia Acelie González Ortega García Ibáñez y/o Velia González Ortega y/o Velia González Ortega García Ibáñez su Sucesión vs. González Ortega y Acosta Víctor Joaquín. Ord. Civil Expedientillo. 1 Acdo. Núm. Exp. 1174/2023.

Hernández Chávez Arturo vs. Liliana Delgado Pérez. Ord. Civil 3 Acdos. Núm. Exp. 1334/2024 Tomo II.

Hernández Romero Bonfilio vs. Axa Seguros S.A. de C.V. Ord. Civil 2 Acdos. Núm. Exp. 1568/2024.

Hipotecaria Nacional S.A. de C.V. Sociedad Financiera de Objeto Múltiple Entidad Regulad vs. Hidalgo Cahuich Silvia del Carmen. Especial Hipotecario Civil 1 Acdo. Núm. Exp. 334/2024.

Holtz Kaplan Yael y Friedman Huber Moisés vs. Aurelia Chávez Gutiérrez, Beatriz Quiroz Chávez y José Luis Cazares Reyes. Ord. Civil 2 Acdos. Núm. Exp. 126/2019.

HSBC México S.A. Institución de Banca Múltiple Grupo Financiero HSBC División Fiduciaria en su Carácter de Fiduciario en el Fideicomiso Número F/234036 vs. Luis Eduardo Sánchez Montiel. Especial Hipotecario Civil 1 Acdo. Núm. Exp. 1678/2024.

Huertos Gonpag, S.A. P. I. de C.V. vs. Dimensión Asesores, S.A. de C.V. y Banco Mercantil del Norte, S.A. Institución de Banca Múltiple, Grupo Financiero Banorte, División Fiduciaria, en Carácter de Institución Fiduciaria del Fideicomiso 9669 2. Ord. Civil 4 Acdos. Núm. Exp. 686/2024.

Ibarra Mercado Eurisaces vs. Anaconda Barite S.A. de C.V., José Antonio Valdés Rodríguez, C. Director del Registro Público de la Propiedad y de Comercio del Distrito Federal. Ord. Mercantil 1 Acdo. Núm. Exp. 1536/2024 Tomo II.

Ingram Micro México, S.A. de C.V. vs. Lik Solutions, S.A. de C.V., Juan Enrique Pacheco Espinosa, Juan Enrique Pacjheco Espinosa y Christian Alejandro Domínguez Cabrera. Ejecutivo Mercantil 1 Acdo. Núm. Exp. 898/2019 Tomo II.

Instituto del Fondo Nacional de la Viviend para los Trabajadores vs. González Barahona Gisela e Isao Chiney Morales. Especial Hipotecario Civil Expedientillo. 1 Acdo. Núm. Exp. 786/2014.

Instituto del Fondo Nacional de la Vivienda para los Trabajadores (Infonavit) vs. Hernández Cordero Eduardo. Especial Hipotecario Civil Causa Ejecutoria Sent. Definitiva. 1 Acdo. Núm. Exp. 40/2018.

Instituto del Fondo Nacional de la Vivienda para los Trabajadores Infonavit vs. Valdelamar Villegas Eliseo. Especial Hipotecario Civil 1 Acdo. Núm. Exp. 1184/2024.

Instituto del Fondo Nacional de la Vivienda para los Trbajadores (Infonavit) vs. Barrios Ruíz Martín y Contreras Estrada Emma. Especial Hipotecario Civil 1 Acdo. Núm. Exp. 564/2018.

Kahl Corinna vs. María del Rocío Paz Molina. Ord. Civil 1 Acdo. Núm. Exp. 56/2019.

La Refineria Barberos, S.A. de C.V. vs. Modi4, S.A. de C.V. Controversias de Arrendamiento Civil Se Glosa Expedientillo. 1 Acdo. Núm. Exp. 386/2020.

López Bago Gaona Ángel vs. Álvarez Castillo Alngel Mauricio y Lapiedra García José Manuel. Controversias de Arrendamiento Civil 1 Acdo. Núm. Exp. 842/2024.

López Mata Laura Angélica hoy Ildefonso Escalante Luis Ángel vs. Espinoza Sánchez Antonio. Especial Hipotecario Civil 1 Acdo. Núm. Exp. 372/2021.

López Peralta Marisela Pomeralia vs. Velázquez Domínguez Fernando Federico. Controversias de Arrendamiento Civil 1 Acdo. Núm. Exp. 1182/2024.

Martínez Leal Jesús Gerardo vs. Martínez Grimaldo Jesús Fernando. Ord. Civil 2 Acdos. Núm. Exp. 378/2024.

Mateo López Eduardo vs. Szclar de Bialostozky Elva. Ejecutivo Mercantil 1 Acdo. Núm. Exp. 426/2024.

Mondragón Esquivel Horacio Eduardo y en Representación de la Moral Denominada Corporación de Estacionamientos Santa Fe S.A. de C.V. vs. González Galván Pedro. Controversias de Arrendamiento Civil Amparo. 2 Acdos. en Amparo. Núm. Exp. 892/2023 555/2024- III.

Mondragón Pérez Mauricio vs. Llaguno Angulo Miguel Ángel. Ord. Civil 1 Acdo. Núm. Exp. 370/2022.

Montes de Oca Figueroa Juan Ignacio vs. Narváez Echeverría Eduardo y Pérez Tapia Leticia y Narváez Pérez Daniel. Ejecutivo Mercantil 3 Acdos. Núm. Exp. 1648/2024.

SOLO CONSULTA
SOLO CONSULTA
SOLO CONSULTA

Morales García Verónica antes Banco Mercantil del Norte S.A. Institución de Banca Múltiple Grupo Financiero Banorte vs. Cruz Dimas José Luis. Especial Hipotecario Civil 1 Acdo. Núm. Exp. 634/2009.

Morales Sauce Jorge Armando vs. Leticia Villanueva Bolaños. Ejecutivo Mercantil 2 Acdos. Núm. Exp. 330/2023 Principal.

Murrieta Grada Raúl Gabriel vs. Polo Hernández Silvia Elena y Polo Hernández Juan Carlos. Ord. Civil 3 Acdos. Núm. Exp. 1360/2024.

Nancy Tovar Alcalá en su Carácter de Tutriz Def. de Olmos Tovar Luis Andrés, Tovar Martínez Miguel Ángel y Tovar Martínez Melani Maite vs. Julio Adrián Carballo López, Grupo Prolaser, S.A. de C.V., Cemex Concretos, S.A. de C.V. y Luis Antonio Acevedo Domínguez, Ord. Civil 1 Acdo. Núm. Exp. 1048/2019.

Oceanografía, S.A. de C.V. vs. Banco Nacional de México Sa Integrante del Grupo Financiero Banamex División Fiduciaria. Ord. Mercantil 3 Acdos. Núm. Exp. 150/2022 Bis. 1 Tomo IV.

Omega Contrucciones Industriales, S.A. de C.V. vs. Grupo Forma Arquitectos, S.A. de C.V. Ord. Civil 1 Acdo. Núm. Exp. 1358/2022.

Ontiveros García María Dolores vs. Ontiveros Piña Patricia y Pimentel Franco Rogelio y Yuriar Ontiveros Rosa María Eugenia y Cortés Coba Ulises y Castro Yuriar Zaira Monserrat y Ontiveros García María Eugenia. Ord. Civil 8 Acdos. Núm. Exp. 1368/2019.

Pérez Gómez José Luis su Sucesión vs. Carreto Madrid Elvira. Ord. Civil 2 Acdos. Núm. Exp. 806/2023.

Quintana Rodríguez José Nahum vs. José Antonio Gonzalaz Aguilar y Otro. Ejecutivo Civil Expedientillo. 1 Acdo. Núm. Exp. 432/2009 Bis. 2 Tomo II.

Quiroz Escalona Ángel vs. Vázquez Balderas José Luis. Controversias de Arrendamiento Civil Secc. de Ejecución. 1 Acdo. Núm. Exp. 1044/2023 Principal.

Retecma, S.A. de C.V. vs. Laboratorio Farmacologico Nutrimedi, S.A. de C.V. Ord. Mercantil 2 Acdos. Núm. Exp. 1352/2019 Bis. 1 Tomo II.

Rivas Clavel Melissa Sagrario y Márquez Mendoza Juan Carlos vs. Confraco S.A. de C.V. y Registro Público de la Propiedad y de Comercio de la Ciudad de México y Márquez Torres Rafael Augusto. Ord. Civil 3 Acdos. Núm. Exp. 386/2022.

Rivera Alvirde Noé vs. Rivera Cabello Steffani. Exhortos Civil 1 Acdo. Núm. Exp. 1104/2024.

Rivera y Carrasco Eva Rosa Guillermina vs. Espinosa Gómez Ernesto y del Bosque Mellado María Teresa. Controversias de Arrendamiento Civil 1 Acdo. Núm. Exp. 326/2024.

Ruíz Esparza Ríos Tayde Piedad vs. Cruz Domínguez Bernardo y Arreola Rodríguez Armando. Ord. Civil 1 Acdo. Núm. Exp. 762/2024.

Said Narche José vs. Brezeware Corp de México S.A. de C.V. y María Teresa Ramírez Rodríguez. Controversias de Arrendamiento Civil Expedientillo. 1 Acdo. Núm. Exp. 1386/2012.

Sánchez Campos Yolanda vs. Juan José Altamirano Gómez. Ord. Civ. 1 Acdo. Núm. Exp. 782/2011.

Scotiabank Inverlat, S.A., Institución de Banca Múltiple Grupo Financiero Scotiabank Inverlat vs. Pérez García María Gabriela y Banco Monex, S.A., Institución de Banca Múltiple Monex Grupo Rfinanciero. Especial Hipotecario Civil Amparo. 1 Acdo. en Amparo. Núm. Exp. 152/2020 535/2024- V.

Scotiabank Inverlat, S.A., Institución de Banca Múltiple Grupo Financiero Scotiabank Inverlat vs. Maribel González González. Especial Hipotecario Civil 1 Acdo. Núm. Exp. 288/2018.

Silva Aguilar Jonathan vs. Ortega Maldonado Priscilla Julieta y Maldonado López Julieta. Ejecutivo Mercantil 1 Acdo. Núm. Exp. 678/2023.

Sistema Único de Autofinanciamiento S.A. de C.V. vs. Mera Ortiz Osvaldo. Ejecutivo Mercantil 1 Acdo. Núm. Exp. 1496/2024.

Sociedad Hipotecaria Federal, S.N.C., Institución de Banca de Desarrollo en su Carácter de Fiduciario Sustituto del Fondo de Operación y Financiamiento Bancario a la Vivienda vs. María del Rocío Guadalupe Pérez Pérez de Báez e Israel Báez Mendoza. Esp. Hip. Promueve Incidente. 1 Acdo. Núm. Exp. 1682/2011.

Sofoplus, S.A. P. I de C.V. Sofom E. R vs. Hernández Jardinez Héctor. Ejecutivo Mercantil Expedientillo. 1 Acdo. Núm. Exp. 970/2019.

Sucesión Testamentaria a Bienes de Guadalupe Narchi Caram, por Conducto de su Albacea vs. Salomón Zavaleta Violeta y Molina Lezama Irene María del Carmen. Controversias de Arrendamiento Civil Expedientillo. 1 Acdo. Núm. Exp. 1950/2024.

Unión de Crédito el Águila Sociedad Anónima de Capital Variable vs. Mandela Importaciones S.A. de C.V. y Zabal Cerdeira José Luis y Gómez Pimienta Meneses José Fernando. Ejecutivo Mercantil 1 Acdo. Núm. Exp. 792/2021.

Valdés Calderón Alejandra vs. Jarumy Gutiérrez Bustillos. Especial Hipotecario Civil 1 Acdo. Núm. Exp. 1668/2024 Tomo II.

Vásquez Santiago Ignacio Roberto vs. Grupo Mexicano de Seguros S.A. de C.V. Ord. Civil 13 Acdos. Núm. Exp. 1400/2024 Tomo II.

Volkswagen Leasing S.A. de C.V. vs. López Medina Pablo Jonathan. Ejecutivo Mercantil Desistimiento de la Instancia. 1 Acdo. Núm. Exp. 1620/2024.

SENTENCIA DEFINITIVAS DEL 7 DE ENERO DEL 2025

Arroyo Cárdenas Jesús Alberto vs. López Romero Consuelo. Ord. Civil Sent. Def. 1 Núm. Exp. 642/2023.

Sociedad Hipotecaria Federal, S.N.C., Institución de Banca de Desarrollo en su Carácter de Fiduciario Sustituto del Fondo de Operación y Financiamiento Bancario a la Vivienda (Fovi) vs. Julio César Mendoza Martínez y Claudia Cabriada Torija de Mendoza. Especial Hipotecario Civil Sent. Def. 1 Núm. Exp. 338/2020

SENTENCIA INTERLOCUTORIA

Lerch Lara Alejandro Benjamín antes Huacuja Reynolds Ricardo vs. Visvi S.A. de C.V. y Otros. Ejec. Merc. Sent. Interl. 1 Núm. Exp. 218/2002

LA SECRETARIA DE ACUERDOS
LIC. ITZI YURENI PADILLA MARTÍNEZ

QUINCUAGÉSIMO CUARTO DE LO CIVIL

SECRETARÍA "A"
ACUERDOS DEL 7 DE ENERO DEL 2025

Aiza Sociedad Anónima de Capital Variable vs. Banco del Bienestar Sociedad Nacional de Crédito Institución de Banca de Desarrollo. Especial de Cancel. y Repos. de Titulos de Crédito Mercantil 1 Acdo. Núm. Exp. 269/2023.

Alarcón Castellano Guillermina su Sucesión vs. Cámara Nacional de la Industria de Transformación Canacintra. Ord. Civil 2 Acdos. Núm. Exp. 1101/2022.

Arrendadora y Factor Banorte, Sociedad Anónima de Capital Variable, Sociedad Financiera de Objeto Múltiple, Entidad Regulada, Grupo Financiero Banorte vs. Marín Beltrán Ricardo. Especial Hipotecario Civil Segundo Tomo. 2 Acdos. Núm. Exp. 1845/2024 Tomo II.

Banco Inmobiliario Mexicano Sa Institución de Banca Múltiple vs. Inmobiliaria y Constructora Arno Sociedad Anónima de Capital Variable y Banco Ve por más Sociedad Anónima Institución de Banca Múltiple Grupo Financiero Ve por más División Fiduciaria. Especial Hipotecario Civil 1 Acdo. Núm. Exp. 877/2024.

Banco Santander México S.A. Institución de Banca Múltiple Grupo Financiero Santander México vs. Flores Estrada Marina. Especial Hipotecario Civil Segundo Tomo. 1 Acdo. Núm. Exp. 161/2021 Segundo Tomo.

Banco Santander México, S.A., Institución de Banca Múltiple, Grupo Financiero Santander México vs. Vargas Bautista Hilda Juana. Ejecutivo Mercantil 1 Acdo. Núm. Exp. 1803/2024.

Banco Santander México, Sociedad Anónima, Institución de Banca Múltiple Grupo Financiero Santander México vs. Márquez Reyes Rafael. Especial Hipotecario Civil Segundo Tomo. 2 Acdos. Núm. Exp. 1195/1997 Segundo Tomo.

Bautista Hesiquio vs. Sil Chávez Lorenzo. Ord. Civil 4 Acdos. Núm. Exp. 1417/2024.

Cabrera Sosa Blanca Estela vs. Pineda Medina María Esther. Controversias de Arrendamiento Civil 1 Acdo. Núm. Exp. 637/2023.

Cavalli Juan Manuel vs. Alvarado Paramo Jorge Andrés y Paramo Moguel Adriana. Controversias de Arrendamiento Civil 2 Acdos. Núm. Exp. 951/2023.

Centro Histórico de la Ciudad de México Sociedad Anónima de Capital Variable vs. Calzados Goya S.A. de C.V. vs. Inmobiliaria Morela, S.A. de C.V. Ord. Civil 3 Acdos. Núm. Exp. 1471/2024.

Cervantes Oros Oswaldo vs. Chávez Chapina Gloria Olivia y Chávez Chapina Raúl. Ord. Civil Expedientillo. 1 Acdo. Núm. Exp. 1181/2022.

Chávez González David vs. Juan Roberto; Patricia Melania; Santiago; Claudia Guadalupe y José Luis, todos de Apellidos Mac- Gregor González. Ord. Civil 1 Acdo. Núm. Exp. 1603/2024.

SOLO CONSULTA
SOLO CONSULTA
SOLO CONSULTA

Ci Banco, S.A., Institución de Banca Múltiple en su Carácter de Fiduciario en el Fideicomiso Número F/00430 vs. Juárez Ruíz Claudia y Edmundo Fernando Hernández Osorio. Especial Hipotecario Civil 1 Acdo. Núm. Exp. 1257/2018 Segundo Tomo.

Citi Banco S.A. Institución de Banca Múltiple vs. Adrián Rosales George. Especial Hipotecario Civil Expedientillo. 1 Acdo. en Expedientillo. Núm. Exp. 797/2007 Bis. 2.

Delgadillo Quijas Itzel Alejandra vs. Qualitas Compañía de Seguros S.A. de C.V. Ord. Civil 1 Acdo. Núm. Exp. 1209/2024.

Desarrollos Inmobiliarios Codeinmex S.A. de C.V. vs. Solchaga González María Yazmín y Instituto de Seguridad y Servicios Sociales de Los Trabajadores del Estado. Exhortos Civil 1 Acdo. en Exhorto. Núm. Exp. 785/2024.

Finh Soluciones Económicas Sa Promotora de Inversión de Capital Variable Sociedad Financiera de Objeto Múltiple Entidad No Regulada vs. Conexis de México S.A. de C.V. y Lozada Neyra Javier Allan. Ejecutivo Mercantil 1 Acdo. Núm. Exp. 613/2022.

Flexisoluciones Fsh Sapi de C.V. vs. Galicia Ramírez Carlos Alberto y Medina Romero Mónica Aurora y Licea Sánchez Ma de Lourdes y Quien También Acostumbra Utilizar el Nombre de María de Lourdes Licea Sánchez y Negrete Tovar Mateo y Ocampo Lagarda Alfonso y Sereto S.A. de C.V. Vía de Apremio Civil 1 Acdo. Núm. Exp. 547/2023.

Godínez González Bonifacio su Sucesión vs. Armando Galván Jimnez y/o Jesús Armando Galván Jiménez. Ord. Civil 1 Acdo. Núm. Exp. 1217/2019.

Grupo Alcione S.A. de C.V. vs. Erdm Solar S.A. de C.V. Ejecutivo Mercantil 1 Acdo. Núm. Exp. 373/2022.

Hernández Barrera Arnulfo vs. Seguros Banorte S.A. de C.V. Grupo Financiero Banorte. Ord. Civil 3 Acdos. Núm. Exp. 1427/2024.

HSBC México S., A. Institución de Banca Múltiple Grupo Financiero HSBC División Fiduciaria en su Carácter de Fiduciario del Fideicomiso Irrevocable Identificado Con el Número F/25396 vs. Ernesto Mendoza Méndez y Rosa Pérez Torres. Especial Hipotecario Civil 1 Acdo. Núm. Exp. 347/2019.

HSBC México Sociedad Anónima Institución de Banca Múltiple Grupo Financiero HSBC División Fiduciaria en su Carácter de Fiduciario del Fideicomiso Irrevocable Administración Fuente de Pago y Garantía F/258024 vs. Alberto Margarito Mandarin Jiménez. Especial Hipotecario Civil 2 Acdos. Núm. Exp. 1743/2024.

Instituto de Seguridad y Servicios Sociales de Los Trabajadores del Estado vs. Compañía Operadora de Estacionamientos Mexicanos S.A. de C.V. Ord. Civ. Expedientillo. 1 Acdo. Núm. Exp. 391/1999.

Instituto del Fondo de la Vivienda para los Trabajadores (Infonavit) vs. Perla Alejandra Cortés Meneses. Especial Hipotecario Civil Expedientillo. 1 Acdo. Núm. Exp. 587/2016.

Martínez Madrigal Alberto vs. Rivas de Lucio Fernando. Ord. Civil 3 Acdos. Núm. Exp. 253/2024.

Mondragón Marín Felipe Lázaro vs. Jesús Sánchez Santillán y Luis B. Velázquez Velázquez. Ord. Civil Expedientillo. 1 Acdo. Núm. Exp. 179/2014.

Mostafa Alvarado Antonio José vs. Reyes Alvarado Ricardo y Cortés Ortiz Octavio. Controversias de Arrendamiento Civil 1 Acdo. Núm. Exp. 813/2024.

Navistar Financial S.A. de C.V. Sociedad Financiera de Objeto Múltiple Entidad Regulada vs. Olvera Mejía José Gustavo. Ejecutivo Mercantil 2 Acdos. Núm. Exp. 1299/2023.

Perea y Río de la Loza María Teresa de Jesús y María Teresa Perea Río de la Loza vs. Villagómez Videgaray Juan Manuel. Ord. Civil 2 Acdos. Núm. Exp. 747/2024.

Recuperfín I, S. de R. L. de C.V. vs. Leticia Blanco Rentería y David Alías de la Torre Rosas. Especial Hipotecario Civil Expedientillo. 1 Acdo. Núm. Exp. 329/2005 Bis. 1.

Roca Telcomunicaciones S.A. de C.V. vs. Representaciones Industriales Rohe S.A. de C.V. Ejecutivo Mercantil 2 Acdos. Núm. Exp. 1521/2024.

Rosillo Sánchez Adriana Margarita y Rosillo Sánchez Irma Yolanda y Rosillo Sánchez Lorenzo Eduardo y Rosillo Sánchez Bernardo Luis y Rosillo Sánchez María Diana y Rosillo Sánchez María Teresa y Gasca Rosillo Christian y Gasca Rosillo Luis Miguel y Irma Yolanda en Representación de la Sucesión de María Martha Sánchez Velázquez vs. Villegas Chávez Jesús Guillermo y Diosado Luna José Manuel y Cipriano Alfonso Tomás y Condominio Brisas Diamante A.C. Ord. Civil 1 Acdo. Núm. Exp. 1135/2024.

Sánchez Mejía Leticia vs. Francisco Álvarez Gastélum. Ord. Civ. Expedientillo. 1 Acdo. Núm. Exp. 1639/2009.

Secreto. Especial Hipotecario Civil 1 Acdo. Núm. Exp. 1325/2023.

Seguros Inbursa Sociedad Anónima, Grupo Financiero Inbursa vs. Alfredo Castillo Solar. Especial Hipotecario Civil 3 Acdos. Núm. Exp. 1599/2024.

Trinidad Aguilar Hugo Alan y Trinidad Roldán Rigoberto y Aguilar Domínguez Diana vs. Axa Seguros S.A. de C.V. Ord. Civil 1 Acdo. Núm. Exp. 1667/2024.

AUDIENCIA

Banco Mercantil del Norte S.A. Institución de Banca Múltiple, Grupo Financiero Banorte vs. Yaneli Piscil Sampedro. Aud. Especial Hipotecario Civil. 1 Audiencia. Núm. Exp. 213/2014.

LA SECRETARIA DE ACUERDOS
LIC. LOURDES RUBÍ MIRANDA IBÁÑEZ

SECRETARÍA "B"
ACUERDOS DEL 7 DE ENERO DEL 2025

Acf Rt Inc. vs. Ecomed Equipos y Consumibles Médicos del Norte, S.A. de C.V. y Alejandro Samir Martínez Escareño. Ejecutivo Mercantil 1 Acdo. Núm. Exp. 1720/2024 Tomo II.

Administradora Fome 1, Sociedad de Responsabilidad Limitada de Capital Variable vs. Alejandro Gutiérrez Trejo y Otra. Especial Hipotecario Civil 1 Acdo. Núm. Exp. 1638/2010 Segundo Tomo.

Álvarez Luz Gabriela vs. Prado Torres su Sucesión Reyna. Ord. Civil 2 Acdos. Núm. Exp. 1766/2024.

Arrendadora Ve por más S.A. Organización Auxiliar del Crédito Grupo Financiero Ve por más vs. Transportes Mexcel S.A. de C.V. y Otro. Ejecutivo Civil Expedientillo. 1 Acdo. Núm. Exp. 542/2011 Segundo Tomo.

Autofinanciamiento México S.A. de C.V. vs. Ontiveros Gutiérrez Martha Patricia y Calles Osorio Julián y Cupido Ortiz Otilio Jesús. Ejecutivo Mercantil 2 Acdos. Núm. Exp. 1660/2024.

Azar Ramírez Víctor Hugo vs. Augusto César Gabriel García. Especial Hipotecario Civil 1 Acdo. Núm. Exp. 1576/2024.

Banco Nacional del Ejército Fuerza Aérea y Armada Sociedad Nacional de Crédito Institución de Banca de Desarrollo vs. Sánchez Salinas Rodrigo. Especial Hipotecario Civil 1 Acdo. Núm. Exp. 584/2023.

Banco Santander México Sa Institución de Banca Múltiple Grupo Financiero Santander México vs. Katherine Pyco S.A. de C.V. y Chung de Kim Yi Jung. Ejecutivo Mercantil 1 Acdo. Núm. Exp. 628/2023.

Banco Santander S.A. Institución de Banca Múltiple Grupo Financiero Santander México vs. Grupo Michalbert S.A. de C.V. y Alberto Tovar Álvarez. Ejecutivo Mercantil 1 Acdo. Núm. Exp. 536/2019 Segundo Tomo.

Bautista Matías Agripina y Jiménez Bautista Lilia vs. Rivera Mancilla Gabriel y C Director del Registro Público de la Propiedad y de Comercio de la Ciudad de México y Isabel Muñoz Medina, su Sucesión y Aguilera Rosas, su Sucesión Félix. Ord. Civil 1 Acdo. Núm. Exp. 324/2021 Segundo Tomo.

BBVA Bancomer, S.A. Institución de Banca Múltiple, Grupo Financiero BBVA Bancomer vs. Vigua y Asociados, S.A. de C.V. y Luis Arnulfo Ayala Brizuela. Especial Hipotecario Civil 1 Acdo. Núm. Exp. 232/2014 Tercer Tomo.

Bourillon Roussel Elba vs. Director del Registro Público de la Propiedad y del Comercio de la Ciudad de México, Maximiliano Pérez Salinas Notario Público Número 107 de la Ciudad de México, Leonardo Alfredo Beltrán Baldares Notario Público Número 96 del Estado de México, Víctor Hernández Saldoval, Elba Bourillon de Marín y Servicios Convaluisset S.A. de C.V. Ord. Civil 2 Acdos. Núm. Exp. 1730/2024.

Carrillo Mauleon Amada Nancy vs. González Acevedo Mario Guadalupe. Ejecutivo Mercantil 1 Acdo. Núm. Exp. 1244/2023.

Cesce México S.A. de C.V. vs. Servicios Papeleros Vela S.A. de C.V. y Landero Cruz Carlos y Vértiz Alatriste José Armando y Blancas Núñez Martha Leticia. Ejecutivo Mercantil 1 Acdo. Núm. Exp. 1858/2024.

Chaparro Villegas María Enriqueta vs. Millán Cruz Guillermo y Otro. Exhortos Civil 1 Acdo. en Exhorto. Núm. Exp. 1236/2024.

Cibanco, Sociedad Anónima Institución de Banca Múltiple División Fiduciaria en su Carácter de Fiduciario en el Fideicomiso F/00430 vs. Jesús Monroy Escobar. Especial Hipotecario Civil 1 Acdo. Núm. Exp. 226/2010 Tercer Tomo.

Cibanco, Sociedad Anónima, Institución de Banca Múltiple vs. Blanca Elva Ortiz Pérez. Ejecutivo Mercantil 1 Acdo. Núm. Exp. 1210/2007 Segundo Tomo.

SOLO CONSULTA
SOLO CONSULTA
SOLO CONSULTA

Conjunto Condominal Marina Nacional vs. José Dennis Villanueva Fajardo. Controversias de Arrendamiento Civil 1 Acdo. Núm. Exp. 1602/2024.

Consolid México S.A. de C.V. vs. Red Travel Shop S.A. de C.V. y Ochoa Valle Lourdes del Rocío. Ejecutivo Mercantil 1 Acdo. Núm. Exp. 404/2022.

Contreras Medina María Angélica vs. Medina Ayala María Macrina su Sucesión. Ord. Civil 1 Acdo. Núm. Exp. 1136/2024.

Contreras Ramírez Tomasa vs. Grupo Mexicano de Seguros S.A. de C.V. Ord. Civil Contestación de Agravios. 1 Acdo. Núm. Exp. 590/2022 Segundo Tomo.

Corona Tapia Adolfo vs. Director del Registro Público de la Propiedad y del Comercio de la Ciudad de México y Tapia López Carmen. Ord. Civil 1 Acdo. Núm. Exp. 1240/2024.

Corporativo Zendere I, Sociedad Anónima Promotara de Inversión de Capital Variable vs. Carlos Alberto Encinas Amaya. Especial Hipotecario Civil Expedientillo. 1 Acdo. Núm. Exp. 570/2016.

Crespo Huerta Rodríguez San Miguel Karla vs. Barrios Roux Claudia Patricia. Controversias de Arrendamiento Civil 1 Acdo. Núm. Exp. 1898/2024.

Exitus Capital S. Ap. I. de C.V. Sofom. En. R vs. Operadora Central de Estacionamientos S. Ap. I. de C.V. Ord. Mercantil 1 Acdo. Núm. Exp. 1242/2019.

Fc Acquisitions S. de R. L. de C.V. antes Hipotecaria su Casita S.A. de C.V. Sociedad Financiera de Objeto Múltiple, Entidad No Regulada vs. López Sánchez Hermilo Julio. Especial Hipotecario Civil 1 Acdo. Núm. Exp. 1248/2019 Segundo Tomo.

Fernández Bravo Teresa y Otros vs. Velázquez López José Luis y Transportes Ecatepec S.A. de C.V. y Seguros Afirme Sociedad Anónima de Capital Variable y Afirme Grupo Financiero y Grupo Nacional Provincial Sab. Ord. Civil 1 Acdo. Núm. Exp. 61/2024 Segundo Tomo.

Fillat Ordóñez Anissa Nabille vs. Galván Mármol David y Galván Fragoso David su Sucesión y Fillat Martínez José Napoleon y Registro Público de la Propiedad y de Comercio de la Ciudad de México. Ord. Civil 1 Acdo. Núm. Exp. 512/2024.

García Romero Gilberto vs. José Eduardo Rodríguez Carriedo. Vía de Apremio Civil 1 Acdo. Núm. Exp. 790/2019.

Garza González María Elena vs. Rodolfo Gerardo del Monte Sánchez su Sucesión. Ord. Civil Amparo 1087/2024- - V. 2 Acdos. en Amparo. Núm. Exp. 1690/2024 1087/2024- V.

González Corchado Alejandro su Sucesión, María del Carmen Irene Velarde Callejas, Iliana González Velarde y Alejandro González Velarde vs. María Isabel González Corchado y/o Marisa González Delgado, María del Refugio González Delgado, Guadalupe González Delgado e Irene Delgado Celaya. Ord. Civil 1 Acdo. Núm. Exp. 112/2018 Segundo Tomo.

Hernández Cruz Christian Francisco vs. Haddad Kaim Juan Carlos y Kaim Addad Vda. de Haddad Ivonne y Cruz Rojas Diana y Director General del Registro Público de la Propiedad y del Comercio de la Ciudad de México. Ord. Civil 2 Acdos. Núm. Exp. 608/2024.

Hernández Téllez Julia vs. González Avilés Roberto y Avilés Lechuga Guillermina. Controversias de Arrendamiento Civil 3 Acdos. Núm. Exp. 1198/2024.

Instituto del Fondo Nacional de la Vivienda para los Trabajadores (Infonavit) vs. Valdez Almazán Julio César y Otra. Esp. Hip. Expedientillo. 1 Acdo. Núm. Exp. 1010/2011.

Instituto del Fondo Nacional de la Vivienda para los Trabajadores (Infonavit) vs. Manuel Torres. Esp. Hip. 1 Acdo. Núm. Exp. 820/2008.

Instituto del Fondo Nacional de la Vivienda para los Trabajadores Infonavit vs. Alamillo Millán Julio César. Especial Hipotecario Civil 1 Acdo. Núm. Exp. 1014/2023.

Instituto del Fondo Nacional de la Vivienda para los Trabajadores Infonavit vs. Martínez Nieto Rodrigo y Hernández González Juana Hernández. Especial Hipotecario Civil 1 Acdo. Núm. Exp. 286/2024.

Instituto del Fondo Nacional de la Vivienda para los Trabajadores vs. Baca Cortez Fernando y Garduño Porto Ma. del Carmen. Especial Hipotecario Civil 1 Acdo. Núm. Exp. 1166/2024.

Instituto del Fondo Nacional de la Vivienda para los Trabajadores vs. Flores Roldán Blanca Margarita. Esp. Hip. Expedientillo. 1 Acdo. Núm. Exp. 38/2010.

Islas González María del Consuelo y y/o Consuelo Islas González y/o Consuelo Islas de Camargo vs. Ángeles Hernández Margarita. Ord. Civil 2 Acdos. Núm. Exp. 1798/2024.

Islas Morales Margarita vs. Iván Jasiel Molina del Valle Quien También Se Hace Llamar Molina del Valle Iván Jahaciel O. Molina del Valle Iván Jaciel, Gustavo Ignacio Schiaffino Ángel. Ord. Civil Amparo 1119/2024- V. 1 Acdo. en Amparo. Núm. Exp. 1968/2024 1119/2024- V.

Kart Racing y Eventos Especiales S de R.L. de C.V. vs. Operadora y Administradora Sw S.A. de C.V. y Mapfre México S.A. Ord. Civil 4 Acdos. Núm. Exp. 528/2023 Segundo Tomo.

Larinsa S.A. vs. Publi-Telco S.A. de C.V., Juan Alberto Zepeda González, Adriana Velázquez Gómez. Controversias de Arrendamiento Civil 1 Acdo. Núm. Exp. 1328/2024.

Limón Morales Giovanni vs. Grupo Mexicano de Seguros S.A. de C.V. Ord. Civil 5 Acdos. Núm. Exp. 1522/2024.

López Mondragón Veronika vs. María Claudia Flores Amaya. Especial Hipotecario Civil 1 Acdo. Núm. Exp. 120/2019.

López Rosales Salvador y Lucía Rosales y Gómez su Sucesión vs. López Rosales Roberto y Arzate Hernández Verónica y López Arzate Roberto y López Arzate Lucía Verónica y López Arzate Ximena y Registro Público de la Propiedad y de Comercio de la Ciudad de México. Ord. Civil 1 Acdo. Núm. Exp. 744/2024.

Metropolitan Desarroyos Premium, S.A., Promotora de Inversión de C.V. vs. José Jaime Tanus Saade y Miguel Ángel Esteban Aiza. Especial Hipotecario Civil 1 Acdo. Núm. Exp. 1704/2024.

Navarro Acosta Jorge Israel vs. Francisca Caballero García y Otra. Ord. Civil 1 Acdo. Núm. Exp. 1742/2024.

Paredes Orozco Antonio vs. Qualitas Compañía de Seguros S.A. de C.V. y Nr Financer México S.A. de C.V. Sociedad Financiera de Objeto Múltiple, E. R. Ord. Mercantil 1 Acdo. Núm. Exp. 64/2016 Cuarto Tomo.

Pérez Colín José Luis vs. Crecencio Ruíz Ramón su Suc. Ejec. Merc. 3 Acdos. Núm. Exp. 484/2011.

Pick Uplandia S.A. de C.V. vs. Figueroa Mercado María Martha y Fidel Guadalupe Vázquez Eguia su Sucesión. Ord. Civil 1 Acdo. Núm. Exp. 288/2023.

Polti Ureta Geraldine vs. Del Rayo Castrejón Enrique Joaquín. Especial Hipotecario Civil 1 Acdo. Núm. Exp. 802/2010 Segundo Tomo.

Pérez Briseño Juan Porfirio vs. Ana María Pérez Briseño, Rafael Gallardo Sapien, Eder Iván Gallardo Pérez, Yahir Gallardo Pérez y Óscar Rafael Gallardo Pérez. Ord. Civil 1 Acdo. Núm. Exp. 918/2019.

Rivera Bringas Alonso vs. Laura Hernández Juárez y Jaime Rodríguez Romero. Especial Hipotecario Civil 1 Acdo. Núm. Exp. 628/2019.

Rosales Díaz José Manuel vs. Grupo Mexicano de Seguros S.A. de C.V. Ord. Civil 4 Acdos. Núm. Exp. 1910/2024.

Rubio Elvia y Salgado Hernández María Elena y Reynoso Vázquez Epifanio su Sucesión vs. Reynoso Rubio Héctor y Lugo de la Rosa Sagrario. Ord. Civil 2 Acdos. Núm. Exp. 1676/2024.

Saldaña Carrera Enrique su Sucesión vs. Raúl González Martell, Javier Robles Rodríguez, Antonio Robles de León, C. Director del Registro Público de la Propiedad y del Comercio del Distrito Federal y Otros. Ord. Civil Amparo 1124/2024- IV. 2 Acdos. en Amparo. Núm. Exp. 1202/2010 1124/2024- IV.

Saldaña Carrera Enrique su Sucesión vs. Raúl González Martell, Javier Robles Rodríguez, Antonio Robles de León, C. Director del Registro Público de la Propiedad y del Comercio del Distrito Federal y Otros. Ord. Civil Dada Cuenta Tercer Tomo. 1 Acdo. Núm. Exp. 1202/2010 Tercer Tomo.

Sánchez Arciniega José vs. Sánchez Gaona María Antonieta. Juris. Voluntaria Civil Expedientillo. 1 Acdo. Núm. Exp. 482/2021.

Sánchez García José Juan y Sánchez López Gabriel Aarón vs. Seguros Inbursa Sa Grupo Financiero Inbursa. Ord. Civil 4 Acdos. Núm. Exp. 1360/2023 Segundo Tomo.

Scotiabank Inverlat Sociedad Anónima Institución de Banca Múltiple Grupo Financiero Scotiabank Inverlat vs. Comercializadora Loaeza S.A. de C.V. y Jassan Cababie Monique. Ejecutivo Mercantil Amparo 1076/2024. 2 Acdos. en Amparo. Núm. Exp. 742/2021 1076/2024.

Sosa Rangel Mario y Sosa Rangel José Armando y Sosa Rangel María de Los Ángeles vs. López Cisneros María Sofía y Otros. Exhortos Civil 1 Acdo. en Exhorto. Núm. Exp. 2056/2024.

Sólida Administradora de Portafolios, Sociedad Anónima de Capital Variable, Sociedad Financiera de Objeto Múltiple, Entidad Regulada, Grupo Financiero Banorte vs. Rey David Ledesma Wong y Otro. Especial Hipotecario Civil 1 Acdo. Núm. Exp. 1558/2024 Tomo II.

Valtierra Arredondo David Carlos vs. Ana María Arias Díaz. Ord. Civil 1 Acdo. Núm. Exp. 1592/2024 Tomo II.

SOLO CONSULTA
SOLO CONSULTA
SOLO CONSULTA

Vielle Calzada Jean Philippe Enrique Marie Ghislain y También Conocido como Jean Philippe Vielle- Calzada, Jp Vielle Calzada, J Ph Vielle- Calzada vs. Rodríguez Mega Emiliano. Ord. Civil 1 Acdo. Núm. Exp. 1780/2024.

Zamarripa Ramírez Rosa y Rosas Zamarripa Alma Delia y Rosas Zamarripa Roberto vs. Páez Alfaro Jaime y Juárez Gallegos Antonio y Grupo Nacional Provincial Sab. Ord. Civil 2 Acdos. Núm. Exp. 1108/2024.

Zavala León Octavio vs. Organización de Sistemas Constructivos S.A. de C.V. y José Luís Sánchez Rodríguez. Ejecutivo Mercantil 1 Acdo. Núm. Exp. 998/2016 Tercer Tomo.

EL SECRETARIO DE ACUERDOS
LIC. LEONARDO DANIEL BENTAZOS MORALES

SOLO CONSULTA

QUINCUAGÉSIMO QUINTO DE LO CIVIL

SECRETARÍA "A"
ACUERDOS DEL 7 DE ENERO DEL 2025

Antonio Mateo Feliciano vs. Grupo Mexicano de Seguros S.A. de C.V. y Tercero: Comisión Federal de Electricidad y Tercero: Cfe Distribución. Ord. Civil 3 Acdos. Núm. Exp. 1159/2023 Tomo Dos.

Asociación Civil de Los Colonos de Tlalpuente Asociación Civil vs. Arrioja Loam Julio Edmundo. Juris. Voluntaria Civil 1 Acdo. Núm. Exp. 893/2024.

Bailón Héctor Serrano vs. Ruíz Vázquez Miguel Ángel y Cruz Jiménez Elvia. Especial Hipotecario Civil 1 Acdo. Núm. Exp. 1281/2024.

Banca Mifel Sociedad Anónima Institución de Banca Múltiple Grupo Financiero Mifel vs. Hjimpa Comercial S.A. de C.V. y Servín Noria Jocelyn. Ejecutivo Mercantil 1 Acdo. Núm. Exp. 1461/2024.

Banco Inbursa, S.A. Institución de Banca Múltiple, Grupo Financiero Inbursa vs. Luz Cristina Hernández de la Torre y Otro. Especial Hipotecario Civil Expedientillo. 1 Acdo. Núm. Exp. 1087/2013.

Banco Invex S.A. Institución de Banca Múltiple Invex Grupo Financiero en su Carácter de Fiduciario en el Fideicomiso Irrevocable de Administración Número 1301 vs. Arturo Caudillo Baños e Isalia Regalado Ordaz. Especial Hipotecario Civil 1 Acdo. Núm. Exp. 1635/2024.

Banco Mercantil del Norte, S.A. Institución de Banca Múltiple, Grupo Financiero Banorte vs. Miguel Raúl Meneses Jimarez y María Cristina Ávalos Castro. Especial Hipotecario Civil 2 Acdos. Núm. Exp. 1673/2009 Tomo Dos.

Banco Nacional de Comercio Exterior S.N.C. Institución de Banca de Desarrollo División Fiduciaria vs. Desarrollos y Servicios Aeronauticos S.A. de C.V. Ejecutivo Mercantil Expedientillo. 1 Acdo. Núm. Exp. 1477/2019 Tomo Dos.

Banco Santander México S.A. Institución de Banca Múltiple Grupo Financiero Santander México vs. Ramaprasad Lakshminarayana Deepak. Especial Hipotecario Civil Expedientillo. 1 Acdo. en Expedientillo. Núm. Exp. 1861/2024 Expdllo. 11- Dic- 24.

Brudifarma S.A. de C.V. vs. Mora Vázquez Rosalinda y Guerrero López Patricia. Ejecutivo Mercantil 1 Acdo. Núm. Exp. 1251/2010 Bis. 4 C. Tomo Cuatro.

Cano Ramírez Carlos vs. Coordinados Turísticos de México S.A. de C.V. Ejecutivo Mercantil 1 Acdo. Núm. Exp. 521/2010.

Carmen Cristabel García Navarro. Ord. Civil 1 Acdo. en Amparo. Núm. Exp. 5001/2024 Amparo 810/2023 Mesa X.

Cetelem S.A. de C.V. Sociedad Financiera de Objeto Múltiple Entidad Regulada vs. González Ontiveros Heydi Rosario. Ejecutivo Mercantil 1 Acdo. Núm. Exp. 867/2023.

Claudia Yesenia López Aldaiz por su Propio Derecho y en Representación del Menor David Ibarra López vs. Grupo Mexicano de Seguros S.A. de C.V. Ord. Civil 2 Acdos. Núm. Exp. 157/2024.

Constructora y Pavimentadora Vise, S.A. de C.V. vs. Navistar Financial S.A. de C.V., Sociedad Financiera de Objeto Múltiple, Entidad Regulada. Ord. Civil 1 Acdo. Núm. Exp. 1433/2024 Tomo II.

El Organismo Descentralizado de la Administración Pública Federal Denominado Servicio de Administración y Enajenación de Bienes Sae Actualmente Instituto para Devolver Al Pueblo Lo Robado Indep vs. Lozano León Luis Raúl y Yaffar Rihbany José Omar. Ejecutivo Mercantil 1 Acdo. Núm. Exp. 1097/2022.

Eng Pérez Luis vs. Castillo Hernández Manuel Osvaldo. Especial Hipotecario Civil 1 Acdo. Núm. Exp. 1323/2018 C. Tomo Cuatro.

Esquivel Estrada José de Jesús, antes HSBC México, S.A., Institución de Banca Múltiple, Grupo Financiero HSBC, División Fiduciaria del Fideicomiso F/26757 vs. Rodríguez Ruíz Antonio y Sánchez Gómez María de Jesús. Especial Hipotecario Civil 1 Acdo. Núm. Exp. 1035/2014 Bis. 2 Tomo II.

Fuentes Casas Beatriz y Morales Fuentes Ramón vs. Huitrón Bárcenas Esteban. Controversias de Arrendamiento Civil 1 Acdo. Núm. Exp. 1093/2022 Tomo Dos.

Fuentes Jiménez Laura vs. Mendoza de Arellano Elvira y Director del Registro Público de la Propiedad y del Comercio de la Ciudad de México. Ord. Civil 1 Acdo. Núm. Exp. 927/2024.

Grupo Administrador Picacho S de R.L. de C.V. vs. Naim Sarkis Alfredo. Ord. Civil 1 Acdo. Núm. Exp. 1233/2022.

Hernández García Juan su Sucesión y García González Dolores vs. Bancomer S.A. y C. Director del Registro Público de la Propiedad y del Comercio del Distrito Federal. Ord. Civil Expedientillo. 1 Acdo. en Expedientillo. Núm. Exp. 105/2003.

Herrera Loyo María de Los Ángeles vs. Banco de Obras S.A., O. Banobras S.A., y Márquez López Miguel Ángel y C. Director del Registro Público de la Propiedad y del Comercio de la Ciudad de México. Ord. Civil 1 Acdo. Núm. Exp. 659/2004.

Hoffman Badui Yoseline vs. Zea Casanova Heriberto y Tapia Morales Guillermo y Dagda S.A. de C.V. y Romero Lecona Sandra María y Salazar Arellano Bryan Stracey y Morales Zuzuarregui Anabel Georgina. Juris. Voluntaria Civil 4 Acdos. Núm. Exp. 397/2024.

HSBC México Sa Institución de Banca Múltiple Grupo Financiero HSBC División Fiduciaria como Fiduciario en el Fideicomiso Irrevocable Número 250295 vs. Roberto Villalobos Ballinas. Especial Hipotecario Civil 1 Acdo. Núm. Exp. 1641/2024.

HSBC México Sociedad Anónima Institución de Banca Múltiple Grupo Financiero HSBC vs. Guillermo González Castaeda. Especial Hipotecario Civil 1 Acdo. Núm. Exp. 2105/2024.

Infante Iglesias Edelmira su Sucesión vs. Cervantes Jiménez María del Rocío. Controversias de Arrendamiento Civil 2 Acdos. Núm. Exp. 1147/2024.

Ingeniarte Developer S.A. de C.V. vs. Madrid Servín Edgar Alberto. Ejecutivo Mercantil 4 Acdos. Núm. Exp. 1491/2019 C. Tomo Cuatro.

Ingeniarte Developer S.A. de C.V. vs. Madrid Servín Edgar Alberto. Ejecutivo Mercantil 1 Acdo. en Amparo. Núm. Exp. 1491/2019 Juic. de Amparo 755/2024- II.

Inmobiliaria el Sol S.A. de C.V. vs. Mendoza Peñalba Marisa Erendira y Hernández Martínez Federico. Controversias de Arrendamiento Civil 1 Acdo. Núm. Exp. 2009/2024.

Instituto del Fondo Nacional de la Vivienda para los Trabajadores vs. Martha Peña Escalante. Especial Hipotecario Civil 1 Acdo. Núm. Exp. 673/2017.

Instituto del Fondo Nacional de la Vivienda para los Trabajadores (Infonavit) vs. Martínez Flores Sergio. Vía de Apremio Civil 1 Acdo. Núm. Exp. 489/2024.

Instituto del Fondo Nacional de la Vivienda para los Trabajadores vs. Santos Domínguez López. Especial Hipotecario Civil 2 Acdos. Núm. Exp. 931/2015.

López Montiel Gerardo vs. Cambron Fragoso Stephanie. Controversias de Arrendamiento Civil 1 Acdo. Núm. Exp. 237/2024.

López Zenteno Francisco vs. Pasos de la Rocha Julia Martha y Robles Chaires María Guadalupe. Controversias de Arrendamiento Civil 1 Acdo. Núm. Exp. 2221/2024.

Martínez de Castro Gudiño Katia Paola vs. Asociación Civil de Los Colonos de Tlalpuente A.C. Ord. Civil Expedientillo. 1 Acdo. en Expedientillo. Núm. Exp. 5003/2024 1435/2024.

Martínez Zaragoza Moisés vs. Alfonso López Aguilar su Sucesión O. Alfonso Jaime López Aguilar su Sucesión y Rergistro Público de la Propiedad y del Comercio de la Ciudad de México. Ord. Civil 1 Acdo. Núm. Exp. 67/2023.

Morales Hernández Salustia vs. Téllez Carmona Eduardo Guadalupe. Especial Hipotecario Civil 1 Acdo. Núm. Exp. 1495/2011 Tomo Dos.

Mosqueda Guerrero Antonio su Sucesión vs. Cruz Mosqueda Michelle. Ord. Civil 1 Acdo. Núm. Exp. 495/2024.

New Corporate Approach, S. C vs. Sindicato Nacional de Trabajadores de la Educación. Oral Civil 1 Acdo. Núm. Exp. 227/2017.

Pérez Monroy Yolanda y Pérez Monroy María Ana Enriqueta vs. Pérez Herrera Samuel y Pérez Herrera David y Camarena Trejo Guadalupe. Ord. Civil 2 Acdos. Núm. Exp. 427/2016.

Pérez Reyes Flor Anayeli vs. Zamora Cisneros Enrique. Medios Preparatorios Civil 1 Acdo. Núm. Exp. 1059/2024.

Polo Corona María Isabel Elizabeth vs. Blanca Martina Barrios Sánchez También Conocida como Blanca Barrios Sánchez. Ord. Civil Secc. de Ejecución. 1 Acdo. Núm. Exp. 341/2023.

Proyectos Adamantine, Sociedad Anónima de Capital Variable, Sociedad Financiera de Objeto Múltiple, Entidad Regulada vs. Santa Lucía de Celaya, S.A. de C.V., Fernando José Aizcorbe Cabeza de Vaca, Enrique Gerardo Sosa Gutiérrez y José Antonio Pérez Martínez. Especial Hipotecario Civil Expedientillo. 1 Acdo. Núm. Exp. 1473/2011 Tomo Dos.

Proyectos en Administración Inmobiliaria, S.A. de C.V. y Banco Nacional de México, S.A., Integrante del Grupo Financiero Banamex vs. Méndez Hernández Virgilio Jaime y Castillo Fragoso Myrna Deyanira. Ord. Mercantil 1 Acdo. Núm. Exp. 1997/2024.

Romero Ramírez Martha Catalina y Quien También Acostumbra Usar el Nombre de Catalina Martha Romero Ramírez y Martha Romero vs. Ramírez Romero María del Carmen y Quien También Acostumbra a Usar el Nombre de María del Carmen Ramírez su Sucesión y García Hernández Ernesto su Sucesión y Dirección General del Registro Público de la Propiedad y del Comercio de la Consejeria Jurídica y de Servicios Legales de la Ciudad de México. Ord. Civil Expedientillo. 1 Acdo. Núm. Exp. 955/2024.

Ruíz y Castañeda Consuelo vs. Ma. Guadalupe Castañeda de Ruíz. Ord. Civil 1 Acdo. Núm. Exp. 711/2015.

Saavedra Ramírez César Alonso vs. Posadas Gonzales Eloy su Sucesión. Ord. Civil 1 Acdo. Núm. Exp. 379/2024.

Sánchez Reyes Francisco vs. Transportes de Carga Alas del Golfo, S.A. de C.V. y Acosta Chavarría María Francisca Yolanda. Ord. Mercantil 1 Acdo. Núm. Exp. 1486/2012 Tomo Tres.

Sánchez Trejo Patricia, antes Ci Banco, Sociedad Anónima, Institución de Banca Múltiple en su Carácter de Fiduciario en el Fideicomiso F/00360, antes The Bank Of New York Mellon, Sociedad Anónima, Institución de Banca Múltiple, en su Carácter de Fiduciario en el Fideicomiso Irrevocable Número F/360 vs. Carmen León Martínez. Especial Hipotecario Civil Tercería. 1 Acdo. en Tercería. Núm. Exp. 983/2015 Tercería.

Scotiabank Inverlat S.A. Institución de Banca Múltiple Grupo Financiero Scotiabank Inverlat vs. Muñoz Sánchez Silva Judith y Olivo Vergara Fernando Fidel. Especial Hipotecario Civil Expedientillo. 1 Acdo. en Expedientillo. Núm. Exp. 1867/2024 Expdllo. 11- Dic- 24.

Scotiabank Inverlat Sa Institución de Banca Múltiple Grupo Financiero Scotiabank Inverlat vs. González Cruz Anabel. Especial Hipotecario Civil 1 Acdo. Núm. Exp. 1159/2024.

Scotiabank Inverlat, S.A. Institución de Banca Múltiple Grupo Financiero Scotiabank Inverlat vs. Armas Jiménez Carlos Alberto. Especial Hipotecario Civil 1 Acdo. Núm. Exp. 969/2023.

Secreto. Ejecutivo Mercantil 1 Acdo. Núm. Exp. 1129/2023.

Secreto. Ejecutivo Mercantil 1 Acdo. Núm. Exp. 497/2024.

Seguros Inbursa, Sociedad Anónima, Grupo Financiero Inbursa vs. Ramírez González Elizabeth y Jiménez Meza Lavoisier. Especial Hipotecario Civil 1 Acdo. Núm. Exp. 295/2022.

Sistema de Crédito Automotriz S.A. de C.V. vs. Cerqueda Morales José María. Ejecutivo Mercantil Expedientillo. 1 Acdo. en Expedientillo. Núm. Exp. 5003/2024 489/2024.

Sociedad Hipotecaria Federal, S.N.C. Institución de Banca de Desarrollo, en su Carácter de Fiduciario Sustituto del Fondo de Operaciones y Financiamiento Bancario a la Vivienda (Fovi) antes Banco de México vs. María Elsa González Rodríguez. Esp. Hip. 1 Acdo. Núm. Exp. 201/2008.

Soluciones Inmobiliarias Mejgar, Sociedad Anónima Promotora de Inversión de Capital Variable, Cesionario de HSBC México, S.A. Institución de Banca Múltiple Grupo Financiero HSBC División Fiduciaria en su Carácter de Fiduciario en el Fideicomiso Irrevocable Número F/232017 vs. Carlos Osiris Salinas Cabrera. Especial Hipotecario Civil 1 Acdo. Núm. Exp. 999/2014.

Soto García Aurelia vs. Operadora Puma Sapi de C.V. y Pumarejo Cárdenas Gaston. Ejecutivo Mercantil 1 Acdo. en Amparo. Núm. Exp. 437/2023 Amparo Directo.

Tlapaya Blas María Elena vs. Qualitas Compañía de Seguros S.A. de C.V. Ord. Civil 1 Acdo. Núm. Exp. 143/2024.

Torres de la Rosa Alma Delia y Torres de la Rosa Dora Elba vs. Torres de la Rosa Genaro Raymundo. Medios Preparatorios Civil 1 Acdo. Núm. Exp. 1569/2024.

Toyota Financial Services México S.A. de C.V. vs. Peña Meza Balente. Ejecutivo Mercantil 2 Acdos. Núm. Exp. 491/2024.

Urrea Castellanos Lorena vs. Corporativo Hospital Satélite S.A. de C.V. y Arias Zapien Alejandro Severo y Secretaria de Educación Pública. Ord. Civil 2 Acdos. Núm. Exp. 557/2021.

Xolalpa Ramos Daniel Ulises vs. Fabrica de Dulces y Chocolates la Giralda S.A. de C.V. y Pérez Guerra Gabriela y Pérez Hagg Jorge y Guerra Martínez Rosa María. Ord. Mercantil 4 Acdos. Núm. Exp. 519/2023 Tomo Cuatro.

Zaar Activos Patrimoniales, Sociedad Anónima Promotora de Inversión de Capital Variable vs. Monge Santos Luz del Carmen. Especial Hipotecario Civil 1 Acdo. Núm. Exp. 335/2012 Bis. 2 Tomo II.

SENTENCIA DEFINITIVAS DEL 7 DE ENERO DEL 2025 NO PUBLICADOS

García Barrón Gregorio su Sucesión vs. García Medina Arturo. Ord. Civil Sent. Def. (No Publ. del 13- 12- 2024) 1 Núm. Exp. 281/2024

LA SECRETARIA DE ACUERDOS
LIC. NANCY HAYDE LÓPEZ FRÍAS

SECRETARÍA "B"
ACUERDOS DEL 7 DE ENERO DEL 2025

Alanís Martínez Miguel Ángel y por su Propio Derecho y en Representación de su Menor Hija Ángela Alanís Vázquez vs. Grupo Mexicano de Seguros S.A. de C.V. Ord. Civil 2 Acdos. Núm. Exp. 660/2024.

Banco del Bajío, S.A. Institución de Banca Múltiple vs. María del Socorro Arizmendi Carbajal. Especial Hipotecario Civil 1 Acdo. Núm. Exp. 460/2017.

Banco Mercantil del Norte Sociedad Anónima, Institución de Banca Múltiple, Grupo Financiero Banorte vs. Óscar Felipe Luna Serna. Especial Hipotecario Civil 1 Acdo. Núm. Exp. 1226/2024 Bis. 2 Tomo II.

Banco Santander México S.A. Institución de Banca Múltiple Grupo Financiero Santander México vs. Sandoval Amador Karla Amairani. Especial Hipotecario Civil Cuad. de Amparo. 2 Acdos. en Amparo. Núm. Exp. 1718/2024 Amparo: 819/2024- IV.

Banco Santander México Sociedad Anónima, Institución de Banca Múltiple, Grupo Financiero Santander México vs. Monroy Hernández Olga Angélica. Ejecutivo Mercantil 2 Acdos. Núm. Exp. 526/2024.

Banco Santander México, Sociedad Anónima, Institución de Banca Múltiple, Grupo Financiero Santander México vs. Rodríguez Larrazabal Pablo Adrián. Ejecutivo Mercantil Desistimiento. 1 Acdo. Núm. Exp. 1578/2024.

BBVA Bancomer, S.A. Institución de Banca Múltiple Grupo Financiero BBVA Bancomer vs. Héctor Mauricio Benavides Olvera. Especial Hipotecario Civil 1 Acdo. Núm. Exp. 1066/2017.

Berlin Soriano Fernando vs. Autobuses de Primera Clase México Zacatepec S.A. de C.V., Autos Pulman de Morelos Servicio de Lujo S.A. de C.V. Ord. Civil Expedientillo. 1 Acdo. Núm. Exp. 1472/2019.

Corporación de Ingeniería, S.A. de C.V. vs. María del Consuelo Villalobos Ortiz. Especial Hipotecario Civil 1 Acdo. Núm. Exp. 1006/2012 Bis. 2 Tomo II.

De Labra Jardón Demostenes Adalid y de Labra Jardón María Amparo Evelia y de Labra Jardón Gerardo Ulises vs. Jardón Salgado Elvira y el C Director del Registro Público de la Propiedad y de Comercio de la Cuidad de México. Ord. Civil 1 Acdo. Núm. Exp. 808/2022.

Dearwater Mexicana, Sociedad Anónima de Capital Variable vs. Elite Internacional S.A. de C.V. y Inmobiliaria Ancor S.A. de C.V. Ejecutivo Mercantil 2 Acdos. Núm. Exp. 1558/1996 Tomo III.

Distribución de Combustibles del Centro S.A. de C.V. vs. BBVA Bancomer Sa Institución de Banca Múltiple Grupo Financiero BBVA Bancomer. Ord. Civil Principal Auto 4. 6 Acdos. Núm. Exp. 1384/2024.

Espinoza Chirino Miguel Simón vs. Zamora Méndez Carlos. Controversias de Arrendamiento Civil 1 Acdo. Núm. Exp. 712/2023.

Franzoni Suain Ó Franzoni Suain María del Carmen Guadalupe María del Carmen Guadalupe vs. Sigurnosti S.A. de C.V. y Velazco Pérez Ingrid Mariana. Controversias de Arrendamiento Civil 1 Acdo. Núm. Exp. 1084/2024.

Galicia Cedillo Erick Normand vs. Comercializadora Integral Apaman, S.A. de C.V. Especial Hipotecario Civil 1 Acdo. Núm. Exp. 178/2012 Bis. 1 Principal.

SOLO CONSULTA
SOLO CONSULTA
SOLO CONSULTA

García Carreto Araceli vs. Guzmán de Núñez Esperanza. Ejecutivo Mercantil 1 Acdo. Núm. Exp. 1282/2024.

García Carreto Araceli vs. Guzmán de Núñez Esperanza. Ejecutivo Mercantil Cuad. de Amparo. 1 Acdo. en Amparo. Núm. Exp. 1282/2024 Cuad. de Amp. 1105/2024- II.

Gerardo Enríquez Osorio vs. Ismael Doval Ayala y Otro. Especial Hipotecario Civil 1 Acdo. Núm. Exp. 1272/2008 Tomo II.

González Olivares Bernardo vs. Martínez Rivera Cristian Aldo. Ord. Civil 1 Acdo. Núm. Exp. 1992/2024.

Inmobiliaria Vaslam, S.A. de C.V., y Empresas Longoria, S.A. de C.V., y Adrianople, S. C., y Longoria Tijerina Alfredo y Sara Laura Longoria Tijerina, su Sucesión (Por Conducto de su Albacea Alfredo Longoria Tijerina vs. Asesores Inmobiliarios Mv, S. C. y y Banco Nacional de México, S.A. Integrante del Grupo Financiero Banamex. Ord. Mercantil 3 Acdos. Núm. Exp. 608/2024.

Instituto de Seguridad y Servicios Sociales de Los Trabajadores del Estado a Través de su Fondo de la Vivienda (Fovissste) vs. Ocampo Cortez Aurelio. Especial Hipotecario Civil 1 Acdo. Núm. Exp. 1976/2024.

Instituto de Seguridad y Servicios Sociales de Los Trabajadores del Estado por Conducto de su Fondo de la Vivienda vs. Alejandro Navarrete Hernández. Especial Hipotecario Civil Expedientillo. 1 Acdo. Núm. Exp. 1652/2012.

Instituto del Fondo Nacional de la Vivienda para los Trabajadores (Infonavit) vs. De Los Santos Bustos Adrián y Olais Vicente Zaira. Especial Hipotecario Civil 1 Acdo. Núm. Exp. 738/2024.

Instituto del Fondo Nacional de la Vivienda para los Trabajadores vs. César Augusto Sánchez Santiago. Especial Hipotecario Civil Expedientillo. 1 Acdo. Núm. Exp. 554/2013.

Instituto del Fondo Nacional de la Vivienda para los Trabajadores vs. Guillermo Javier Martínez Salas. Especial Hipotecario Civil 1 Acdo. Núm. Exp. 926/2013.

Jiménez Soriano Silvia vs. De la Cruz Valdez Elizabeth y Francisca Valdez Jacinto (Litisconsorte Pasivo). Ord. Civil 2 Acdos. Núm. Exp. 180/2024.

José Antonio Morales Martínez (Cesionario de Inmobiliaria Mejgar, S.A. de C.V., antes Ci Banco Sociedad Anónima Institución de Banca Múltiple como Fiduciario en el Fideicomiso F/00247) vs. Ricardo Ruíz Gómez. Especial Hipotecario Civil 1 Acdo. Núm. Exp. 814/2013 B. Tomo Dos.

López Araiza Vega Adrián Eduardo vs. Luis Barbadillo Morales y Representante Legal de Industrias Lubar, S.A. y Representante Legal de Energía Control y Optimización de Sistemas, S.A. C.V. Ord. Civil 1 Acdo. Núm. Exp. 1062/2014 Bis. 3 Tomo III.

Loza Vargas María de Los Ángeles y María de Los Ángeles de la Loza Vargas vs. Ortiz Dorantes Irene. Ord. Civil 1 Acdo. Núm. Exp. 1008/2024.

Lugo Zamora Susana vs. Escudero Silvia Rebeca, García Sotelo Jesús su Sucesión y Villanueva Figueroa Julia. Ord. Civil 1 Acdo. Núm. Exp. 1306/2024.

Martínez Mandujano María del Refugio vs. Corona Gómez Soledad y Corona Gómez María y Corona Gómez Carmen y Corona Gómez María de Los Ángeles y Corona Gómez O. Ángela. Ord. Civil 1 Acdo. Núm. Exp. 864/2024.

Montero Solares Juana vs. Montero Solares Luz Adriana y Flores Montero Annia y Flores Montero Javier Adrián y Flores Montero Ennia y Montero Solares Ignacio. Ord. Civil 1 Acdo. Núm. Exp. 1460/2024.

Nr Finance México, S.A. de C.V. vs. Medina Jiménez Pilar. Ejecutivo Mercantil 1 Acdo. Núm. Exp. 360/2024.

Quejosa Anamaría Colunga Moreno. Especial Hipotecario Civil Cuad. de Amparo. 2 Acdos. en Amparo. Núm. Exp. 5000/2024 Expdllo. de Amparo 1049/2024- IV.

Ramírez González Octavio Aurelio vs. Artemio Acevedo Martínez. Especial Hipotecario Civil Cuad. de Apelación. 1 Acdo. Núm. Exp. 626/2011.

Rivas Mercado Concepción vs. Sánchez Sánchez Omar Humberto. Controversias de Arrendamiento Civil 1 Acdo. Núm. Exp. 800/2023.

Rodríguez Cervantes Juan José vs. Rodríguez Ramírez Juan. Ord. Civil 2 Acdos. Núm. Exp. 878/2024.

Ruesga Ibarra Eloísa vs. Galindo Macedo Ricardo. Ejecutivo Mercantil 1 Acdo. Núm. Exp. 942/2024.

Salas Rosas Landa Jorge, antes Decarome, Sociedad Anónima, Promotora de Inversión de Capital Variable, antes Santander México, S.A. Institución de Banca Múltiple, Grupo Financiero Santander México, antes Santander Vivienda, S.A. de C.V., Sofom E. R., Grupo Financiero México vs. Rebeca Becerril Pimentel. Especial Hipotecario Civil 1 Acdo. en Otros. Núm. Exp. 1088/2017 B. Tomo Tres.

Scotiabank Inverlat Sa Institución de Banca Múltiple Grupo Financiero Scotiabank Inverlat vs. Ceballos Reséndiz Aída. Especial Hipotecario Civil 1 Acdo. Núm. Exp. 1100/2024.

Scotiabank Inverlat, S.A. Institución de Banca Múltiple Grupo Financiero Scotiabank Inverlat vs. Pérez Reyes Ivette. Especial Hipotecario Civil 1 Acdo. Núm. Exp. 1428/2024.

Secreto. Ejecutivo Mercantil 1 Acdo. Núm. Exp. 1578/2024 Providencias Precautorias.

Secreto. Ejecutivo Mercantil 1 Acdo. Núm. Exp. 644/2021 A. Tomo Dos.

Secreto. Ord. Mercantil 1 Acdo. Núm. Exp. 1524/2019 Tomo II.

Segura Nieto Enrique Manuel y Springall del Villar Guillermo Juan vs. Chagoyán O. Chagollan su Sucesión Jacinta. Especial Hipotecario Civil Cuad. de Apelación. 2 Acdos. Núm. Exp. 2226/2024.

Transporte Terrestre Turistico y Ejecutivo S.A. de C.V. vs. Aeropuerto Internacional de la Ciudad de México S.A. de C.V. Ord. Mercantil 1 Acdo. Núm. Exp. 2074/2024 Bis. 3 Tomo Vii.

NO PUBLICADOS

Agribrands Purina México S de R.L. de C.V. vs. Garza Dieck Cruz Mario. Controversias de Arrendamiento Civil No Publicado. 1 Acdo. Núm. Exp. 44/2021 Tomo II.

Arteaga Morán Fernando Alberto vs. Vizcaya López Stepfanie. Controversias de Arrendamiento Civil No Publicado. 1 Acdo. Núm. Exp. 1486/2024.

Banco del Bajío Sociedad Anónima Institución de Banca Múltiple vs. Torres Hernández Marisol. Ejecutivo Mercantil 1 Acdo. Núm. Exp. 1560/2024.

Banco Mercantil del Norte, S.A. Institución de Banca Múltiple, Grupo Financiero Banorte antes BBVA Bancomer, S.A. Institución de Banca Múltiple, Grupo Financiero BBVA Bancomer vs. César Octavio Hernández Macías. Especial Hipotecario Civil No Publicado. 1 Acdo. Núm. Exp. 4/2011 Bis. 2 B. Tomo Tres.

Banco Santander México Sociedad Anónima Institución de Banca Múltiple Grupo Financiero Santander México vs. Integradora de Servicios de Asistencia y Logística Aplicada para el Transporte S.C. y Beltrán Mena Enrique. Actos Prejudiciales Civil No Publicado. 1 Acdo. Núm. Exp. 1724/2024.

De Toro Escalera Luis Manuel vs. Grupo Bulmar S.A. de C.V. Galeazzi Merlo Pedro Indalecio, Galeazzi Merlo José Enrique, Galeazzi Merlo Juan Manuel y BBVA Bancomer Sociedad Anónima Institución de Banca Múltiple Grupo Financiero BBVA Bancomer. Ord. Civil Acdo. No Publicado. 1 Acdo. en Expedientillo_Expediente_No_Conocido. Núm. Exp. 2072/2024 Expedientillo.

Instituto del Fondo Nacional de la Vivienda para los Trabajadores Infonavit vs. Regalado Carranza Matilde y Ortiz Sánchez Flores Hugo Martín. Especial Hipotecario Civil Acdo. No Publicado. 1 Acdo. Núm. Exp. 1294/2024.

Liberty Fianzas, S.A. de C.V. vs. Constructora Joro S.A. de C.V. y Jorge Arturo Hernández Torres. Ejecutivo Mercantil No Publicado. 1 Acdo. Núm. Exp. 630/2005 Bis. 4 Tomo IV.

Scotiabank Inverlat Sa Institución de Banca Múltiple Grupo Financiero Scotiabank Inverlat vs. Ceballos Reséndiz Aída. Especial Hipotecario Civil No Publicado. 1 Acdo. Núm. Exp. 1100/2024.

Scotiabank Inverlat Sa Institución de Banca Múltiple Grupo Financiero Scotiabank Inverlat vs. Chena López Aguado María Eugenia y Magaña Munguía Octavio. Vía de Apremio Civil No Publicado. 1 Acdo. Núm. Exp. 8/2024.

Secreto. Ejecutivo Mercantil No Publicado. 1 Acdo. en Otros. Núm. Exp. 136/2023 Bis. 1 Providencia Precautoria.

Secreto. Ejecutivo Mercantil No Publicado. 1 Acdo. Núm. Exp. 1560/2024.

Secreto. Providencias Precautorias Civil No Publicado. 2 Acdos. Núm. Exp. 1422/2024.

Villareal Barraza Carlos Alberto vs. Pendulum Associates, Sociedad Anónima de Responsabilidad Limitada y Sociedad Limitada de Los Activos de Gramercy, Sociedad de Responsabilidad Limitada de Capital Variable y BBVA Bancomer, Sociedad Anónima, Institución de Banca Múltiple, Grupo Financiero BBVA Bancomer hoy BBVA México, Sociedad Anónima, Institución de Banca Múltiple, Grupo Financiero BBVA México y Hernández Cota Maritza. Ord. Civil No Publicado. 2 Acdos. Núm. Exp. 568/2024.

LA SECRETARIA DE ACUERDOS
LIC. ANABELL LEONOR REYES RODRÍGUEZ

SOLO CONSULTA
SOLO CONSULTA
SOLO CONSULTA

QUINCUAGÉSIMO SÉPTIMO DE LO CIVIL

SECRETARÍA "A"
ACUERDOS DEL 7 DE ENERO DEL 2025

Alba Vázquez Silvestre vs. Romero Colín Javier. Ord. Civil 4 Acdos. Núm. Exp. 1731/2024.

Arreguín García Laura vs. Sosa Ortega Juvencino su Sucesión y También Conocido como Juvencio Sosa Ortega. Ord. Civil 1 Acdo. Núm. Exp. 1353/2023.

Auquiti, Sociedad Anónima de Capital Variable, Sociedad Financiera de Objeto Múltiple, Entidad No Regulada vs. Transportes Especializados Santana González, S.A. de C.V., Edgar Omar Santana González y Alma Luz González Sigala. Ejecutivo Mercantil Acdo. en Amparo Número 1223/2023 Hora 240/2024- Iii- A. 2 Acdos. en Amparo. Núm. Exp. 307/2018 1223/2023 Ahora 240/2024.

Avelar Castro Teresa vs. Chávez Tejada Ignacio y Chávez Reves José. Ord. Civil 3 Acdos. Núm. Exp. 859/2024.

Banca Mifel Sa Institución de Banca Múltiple Grupo Financiero Mifel vs. Prolamsa S.A. de C.V. y Otros. Ejecutivo Mercantil 2 Acdos. Núm. Exp. 1395/2018.

Banco Invex S.A. Institución de Banca Múltiple Invex Grupo Financiero en su Carácter de Fiduciario en el Fideicomiso Irrevocable de Administración Número 1301 vs. López Molina Edith. Especial Hipotecario Civil 1 Acdo. Núm. Exp. 373/2013.

Banco Mercantil del Norte Sociedad Anónima Institución de Banca Múltiple Grupo Financiero Banorte vs. Jasso Velázquez Natividad y Reyes Almazán Ma de Los Remedios. Juris. Voluntaria Civil 1 Acdo. Núm. Exp. 621/2021.

Banco Santander México S.A. Institución de Banca Múltiple, Grupo Financiero Santander México vs. De Los Cobos Silva Héctor Francisco. Especial Hipotecario Civil 3 Acdos. Núm. Exp. 629/2024.

Banco Santander México Sa Institución de Banca Múltiple Grupo Financiero Santander México vs. Industrial Process Projects Sapi de C.V. y Espinosa Saldívar Luis Fernando y Prieto Cárdenas Rossana Lizette. Ejecutivo Mercantil 1 Acdo. Núm. Exp. 609/2024.

Banco Santander México, S.A., Institución de Banca Múltiple, Grupo Financiero Santander México vs. Elanit de México, S.A. de C.V. y Carrasco Rueda Romeo. Providencias Precautorias Civil 1 Acdo. Núm. Exp. 2043/2024.

Banco Ve por más S.A., Institución de Banca Múltiple, Grupo Financiero Ve por más vs. González Rojas Luis Fernando. Especial Hipotecario Civil 1 Acdo. Núm. Exp. 849/2024.

Basilio Galván Miguel Ángel vs. José Muñoz Brett y Otra. Ord. Civil 1 Acdo. Núm. Exp. 705/2017.

BBVA Bancomer Sociedad Anónima Institución de Banca Múltiple Grupo Financiero BBVA Bancomer y hoy su Cesionaria Banco Mercantil del Norte, Sociedad Anónima, Institución de Banca Múltiple, Grupo Financiero Banorte vs. Contreras Figueroa María Guadalupe. Especial Hipotecario Civil 1 Acdo. Núm. Exp. 235/2021.

BBVA Bancomer, S.A. Institución de Banca Múltiple, Grupo Financiero BBVA Bancomer, Actualmente Francisco Moreno Jiménez como Cedente y José Edgar Martínez Bautista como Cesionario vs. César Eliot Perea Mata. Especial Hipotecario Civil 1 Acdo. Núm. Exp. 745/2008.

BBVA Bancomer, Sociedad Anónima, Institución de Banca Múltiple, Grupo Financiero BBVA Bancomer, hoy su Cesionario Alejandro Hernández Padilla vs. Francisco Blake Galarza. Especial Hipotecario Civil 1 Acdo. Núm. Exp. 457/2020.

Camberos Rosas Mirza Gabriela vs. Grupo Mexicano de Seguros S.A. de C.V. Ord. Civil 1 Acdo. Núm. Exp. 1209/2024.

Cibanco Sa Institución de Banca Múltiple como Fiduciario del Fideicomiso F/ 1719 Identificado como Mmreit Retail Administrative Trust I vs. Vaselo S.A. de C.V. y Otro. Controversias de Arrendamiento Civil 1 Acdo. Núm. Exp. 1063/2018.

Ckd Activos 8, Sociedad Anónima Promotora de Inversión de Capital Variable vs. Virgen Flores Emilio. Juris. Voluntaria Civil 1 Acdo. Núm. Exp. 1311/2023.

Crédito Inmobiliario, S.A. de C.V., Sociedad Financiera de Objeto Limitado, su Cesionaria Banco Invex, S.A. Institución de Banca Múltiple, Invex Grupo Financiero, en su Carácter de Fiduciario en el Fideicomiso Irrevocable de Centro Capital 860 Actualmente su Cesionaria Fbmx Sociedad Anónima Promotora de Inversión de Capital Variable vs. Rusbeli Felipe Pérez. Especial Hipotecario Civil 1 Acdo. Núm. Exp. 549/2010.

Domínguez Caraveo Cristhian Rolando vs. Orozco Estrada Zayre Eugenia y Zárate Vázquez Ernesto. Controversias de Arrendamiento Civil 2 Acdos. Núm. Exp. 1193/2024.

Drummond Durey Hugh Michael y Rojas Ramírez Sylvia Margarita vs. Desarrolladora Puerta Bosques Residencial S.A. de C.V. y Fuentes Chie Juan. Ord. Civil 1 Acdo. Núm. Exp. 805/2024.

Financiamiento por el Impulso Económico S.A. de C.V. Sofom Enr vs. Am Pm Asistencia Médica S.A. de C.V. y Otro. Ord. Mercantil 1 Acdo. Núm. Exp. 785/2019.

Fisher Sánchez Jesús Manuel y Barcelo Olmedo Denitza Carolina vs. Seguros Banorte S.A. de C.V. Grupo Financiero Banorte. Ord. Civil 1 Acdo. Núm. Exp. 673/2024.

Francasbo, S.A. de C.V. vs. Garo Display S.A. de C.V., José Luis García González y María Elsa Ríos Gálvez. Controversias de Arrendamiento Civil 1 Acdo. Núm. Exp. 295/2020.

García Acosta Sergio Javier vs. Gómez Flores Gicelle Esmeralda. Controversias de Arrendamiento Civil 1 Acdo. Núm. Exp. 1173/2024.

García Peña Monserrat Berenice vs. Trejo Peña Jorge Luis. Ord. Civil 1 Acdo. Núm. Exp. 305/2024.

González Tirado Guadalupe Patricia vs. López Serrano Ernesto Arturo y Serrano Negrete María Eugenia. Controversias de Arrendamiento Civil 1 Acdo. Núm. Exp. 551/2020.

Hipotecaria Casa Mexicana, S.A. de C.V., Sociedad Financiera de Objeto Múltiple, Entidad No Regulada hoy Banco Inmobiliario Mexicano, S.A., Institución de Banca Múltiple vs. Juan Armando Torres Ortiz y Otro. Esp. Hip. 1 Acdo. Núm. Exp. 1665/2010.

HSBC México, Sociedad Anónima, Institución de Banca Múltiple, Grupo Financiero HSBC, División Fiduciaria, en su Carácter de Fiduciario del Fideicomiso Irrevocable de Administración y Garantía F 262757 vs. Delgado Pech Celso. Vía de Apremio Civil 1 Acdo. Núm. Exp. 1175/2024.

Instituto de Seguridad y Servicios Sociales de Los Trabajadores del Estado a Través de su Fondo de la Vivienda (Fovissste) vs. Vázquez Martínez Juan Arturo y Vázquez Martínez Marlen Adriana. Especial Hipotecario Civil 1 Acdo. Núm. Exp. 2101/2024.

Instituto de Seguridad y Servicios Sociales de Los Trabajadores del Estado a Través de su Fondo de la Vivienda Fovissste vs. Camacho Mena Francisco. Especial Hipotecario Civil 1 Acdo. Núm. Exp. 1671/2024 Expediente.

Instituto del Fondo Nacional de la Vivienda para los Trabajadores vs. López Sánchez Carla. Especial Hipotecario Civil 1 Acdo. Núm. Exp. 1163/2024.

Instituto del Fondo Nacional de la Vivienda para los Trabajadores vs. Villalobos Urbina Hilda. Especial Hipotecario Civil 1 Acdo. Núm. Exp. 2109/2024.

Lejarazo Ortiz Eduardo Óscar vs. Ortega Cirerol Ángel Alberto. Ord. Civil 2 Acdos. Núm. Exp. 1751/2024.

Lgf Occidente Sociedad Anónima de Capital Variable Sociedad Financiera de Objeto Múltiple Entidad No Regulada vs. Guerrero Canales Marco Antonio y También Conocido como Marco Antonio Canales Nazar y López Silva Dora Nelly. Especial Hipotecario Civil 1 Acdo. Núm. Exp. 1573/2024.

Luque Zafra María Martha vs. Hernández Rodríguez José Eloy. Ord. Civil 1 Acdo. Núm. Exp. 423/2022.

Moreno Ramírez Laura Edith vs. Villalobos Caraveo Roberto. Juris. Voluntaria Civil 1 Acdo. Núm. Exp. 1541/2024.

Novarec S.A. de C.V. Sociedad Financiera de Objeto Múltiple Enr, Portafolio de Negocios S.A. de C.V. Sociedad Financiera de Objeto Múltiple Er vs. Olegario Flores Bugarin. Ejecc. de Garantías Otorgadas Mediante Prenda Sin Transmisión de Pos. y Fideicomiso de Garantía (Procedimiento Extrajudicial) Mercantil 2 Acdos. Núm. Exp. 55/2020.

Núñez Barrientos José Héctor vs. Seguros Afirme S.A. de C.V. Afirme Grupo Financiero. Ord. Civil 1 Acdo. Núm. Exp. 961/2024.

Palombo Cohen Marcos vs. Arco Soluciones Inmobiliarias S.A. de C.V. Mark Simón Abady Askenazi, Jacobo Husny Hanono, Victoria Smeke Jafif, Elías Tuachi Chayo, Fredy Tuachi Chayo, Jaime Saad Mograbi Weysberger, Zury Tuachi Chayo, Marcos Zonana Levy, José Hazan Cohen Salame, Erza Zuri Cattan Tawil, Celia Tawil Saba de Cattan, Olga Askenazi Harari de Abady, Esther Farchi Duschi de Phanono, Dolly Shakalo Harari de Farih, Sofía Chattaj Miserachi de Farhi, Rafael Marcelo Cuan, Salomón Sitton Zozana, Solomon Masri Askenazi, Simón Masri Ask. Ord. Civil 2 Acdos. Núm. Exp. 1981/2024.

SOLO CONSULTA
SOLO CONSULTA
SOLO CONSULTA

Pérez Calzada Hugo vs. Mora Uscanga Andrés y Mora Uscanga Matilde y Mora Uscanga Miguel y Mora Uscanga Beda y Mora Uscanga Ángel y Mora Uscanga Maribel y Mora Uscanga Martín y Mora Uscanga Luis. Ejecc. de Garantías Otorgadas Mediante Prenda Sin Transmisión de Pos. y Fideicomiso de Garantía (Procedimiento Extrajudicial) Mercantil 1 Acdo. Núm. Exp. 545/2024.

Pozos Ramírez Óscar vs. Paz García Elvia. Ord. Civil 1 Acdo. Núm. Exp. 2113/2024.

Ramírez Aranda Sergio Enrique vs. Seguros Banorte S.A. de C.V. Grupo Financiero Banorte. Ord. Civil 1 Acdo. Núm. Exp. 475/2024.

Reza Amaya Martha vs. José Manuel Reza Amaya. Ord. Civ. 1 Acdo. Núm. Exp. 477/1996.

Rojas Monroy Mario Carlos vs. Pedro Román Valladares. Especial Hipotecario Civil 1 Acdo. Núm. Exp. 221/2019.

Rueda Sandoval Martín Eduardo vs. Ávila Guteirrez Lizzette y Gutiérrez Vargas Concepción. Ord. Civil Expedientillo. 1 Acdo. Núm. Exp. 399/2023.

Secreto. Ejecutivo Mercantil 1 Acdo. Núm. Exp. 1043/2023.

Secreto. Ejecutivo Mercantil 1 Acdo. Núm. Exp. 1131/2023.

Secreto. Ejecutivo Mercantil 1 Acdo. Núm. Exp. 1913/2024.

Sela Madaleno Carmen, su Sucesión vs. Contreras Vicente. Juris. Voluntaria Civil 1 Acdo. Núm. Exp. 795/2024.

Silva Fragoso Isaías su Sucesión vs. Ramírez Mora María Fátima. Controversias de Arrendamiento Civil 4 Acdos. Núm. Exp. 915/2024.

Sistema Único de Autofinanciamiento S.A. de C.V. vs. Fernández Ramos Israel. Ejecutivo Mercantil 1 Acdo. Núm. Exp. 2089/2024.

Sociedad Hipotecaria Federal S.N.C. Institución de Banca de Desarrollo vs. Blanca Estela Pérez Ramírez. Esp. Hip. 1 Acdo. Núm. Exp. 675/2007.

Vázquez Peña Carlos su Sucesión vs. Tinajero de Aguilar y Maya María su Sucesión y Aguilar y Maya Tinajero José Marcelo Humertom++++. Ord. Civil 1 Acdo. Núm. Exp. 387/2024.

NO PUBLICADOS

Adamantine Servicios, Sociedad Anónima de Capital Variable vs. Velasco Alarcón Eva Evangelina. Especial Hipotecario Civil Acdo. no Publ. del 13 de Diciembre en Amparo Número 1196/2024- I. 2 Acdos. en Amparo. Núm. Exp. 271/2020 1196/2024- I.

Amézcua Rodríguez Fabián Emmanuel vs. Jiménez Ascencio Juan y Prosegur Seguridad Privada, Logística y Gestión de Efectivo S.A. de C.V., Actualmente Grumer Seguridad Privada, Logística y Gestión de Efectivo, Sociedad Anónima de Capital Variable y Grupo Mercurio de Transportes S.A. de C.V. y Zurich Compañía de Seguros, S.A. Ord. Civil Acdo. no Publ. del 13 de Diciembre del 2025 en Amparo Número Dc 737/2023. 1 Acdo. en Amparo. Núm. Exp. 391/2020 Dc 737/2023.

Auquiti, Sociedad Anónima de Capital Variable, Sociedad Financiera de Objeto Múltiple, Entidad No Regulada vs. Transportes Especializados Santana González, S.A. de C.V., Edgar Omar Santana González y Alma Luz González Sigala. Ejecutivo Mercantil Acdo. en Amparo Número 1223/2023 Hora 240/2024- Iii- A. 1 Acdo. en Amparo. Núm. Exp. 307/2018 1223/2023 Ahora 240/2024.

Autofinanciamiento Total, S.A. de C.V. vs. Mena Sánchez José, García Carvajal Virginia. Especial Hipotecario Civil Acdo. no Publ. del 13 de Diciembre del 2025 Dictado en Amparo Número 661/2024. 1 Acdo. en Amparo. Núm. Exp. 1321/2019 661/2024.

Bachoco S.A. de C.V. vs. García González Óscar Fabián. Ord. Civil Acdo. no Publ. del 13 de Diciembre del 2025 en Amparo Número 148/2024- III. 1 Acdo. en Amparo. Núm. Exp. 233/2022 148/2024- III.

Banca Afirme Sociedad Anónima Institución de Banca Múltiple Afirme Grupo Financiero vs. Zuker Sociedad Anónima de Capital Variable. Ejecutivo Mercantil Acdo. no Publ. del 13 de Diciembre del 2024. 1 Acdo. Núm. Exp. 1243/2018.

Banca Serfín, S.A. de C.V., Institución de Banca Múltiple, Grupo Financiero Serfín hoy Banco Santander Serfín S.A., Institución de Banca Múltiple, Grupo Financiero Santander Serfín hoy su Cesionario Sólida Administradora de Portafolios, S.A. de C.V. hoy Sólida Administradora de Portafolios, S.A. de C.V., Sociedad Financiera de Objeto Múltiple, Entidad Regulada Grupo Financiero Banorte vs. José Manuel Berriel Vargas y Maricela Rangel de Berriel. Especial Hipotecario Civil Acdo. no Publ. del 13 de Diciembre del 2025 en Amparo Número 617/2024- II. 1 Acdo. en Amparo. Núm. Exp. 125/1998 617/2024- II.

Banco Regional, S.A. Ibm, Banregio Grupo Financiero vs. Vemequim S.A. de C.V. y Ojeda Quintana Jesús y Maritza Urbaneja Yolanda y Ojeda Quintana José y Hernández Gil Isabel Teresa. Ejecutivo Mercantil Acdo. no Publ. del 13 de Diciembre del 2024. 1 Acdo. Núm. Exp. 2069/2024.

De Lage Landen, S.A. de C.V., Sociedad Financiera de Objeto Múltiple, Entidad No Regulada vs. Transportes Teocuitatlan, S.A. de C.V. y Otros. Ejecc. de Garantías Otorgadas Mediante Prenda Sin Transmisión de Pos. y Fideicomiso de Garantía (Procedimiento Extrajudicial) Mercantil Acdo. no Publ. del 13 de Diciembre del 2025 en Expdllo. de Amparo Número 43/2023. 1 Acdo. en Amparo. Núm. Exp. 1315/2010 43/2023.

Durán Huerta Luis su Sucesión y y-o. Luis López Hernández y-o. Luis López Huerta vs. López Moedano Rosa María. Ord. Civil Acdo. no Publ. del 13 de Diciembre del 2024. 1 Acdo. Núm. Exp. 439/2023.

García Acosta Héctor vs. Cano Plancarte Ma. Teresa. Ord. Civil Acdo. no Publ. del 12 de Diciembre del 2024 en Expedientillo. 1 Acdo. en Expedientillo. Núm. Exp. 1317/2019 Bis.

Instituto del Fondo Nacional de la Vivienda para los Trabajadores vs. Espinosa Morán Jesús Isidro y Otra. Especial Hipotecario Civil Acdo. no Publ. el 13 de Diciembre del 2024 en Expedientillo. 1 Acdo. Núm. Exp. 833/2017.

Instituto del Fondo Nacional de la Vivienda para los Trabajadores vs. Herrera Méndez Gerardo. Especial Hipotecario Civil Acdo. no Publ. del 13 de Diciembre del 2024 en Expedientillo. 1 Acdo. Núm. Exp. 625/2017.

Quintana Escobar Lorena vs. Concepción Aguilar Arenas. Ord. Civil Acdo. no Publ. del 13 de Diciembre del 2024. 1 Acdo. en Exhorto. Núm. Exp. 1681/2024.

Si Ocean Services S. de R. L. de C.V. vs. Castañón Rivera Julián. Ord. Civil Acdo. no Publ. del 13 de Diciembre en Amparo Número Dc 730/2024. 1 Acdo. en Amparo. Núm. Exp. 295/2022 Dc 730/2024.

AUDIENCIA

Hernández Abreo Efraín vs. Sánchez Lona Josué y Ramos Aguilar Cecilia. Aud. Controversias de Arrendamiento Civil. 1 Audiencia. Núm. Exp. 1105/2024.

LA SECRETARIA DE ACUERDOS
LIC. YOLANDA HERNÁNDEZ GARCÍA

SECRETARÍA "B"
ACUERDOS DEL 7 DE ENERO DEL 2025

Adelanto Express, S.A. de C.V. Sofom E. N. R vs. De la Cruz Rodríguez Orlando. Providencias Precautorias Civil Acdo. no Publ. del 13 de Diciembre del 2025 en Amparo Número 3074/2024- V. 1 Acdo. en Amparo. Núm. Exp. 780/2024 3074/2024- V.

Administradora Fome 1 Sociedad de Responsabilidad Limitada de Capital Variable vs. Miranda Pérez Rebeca. Especial Hipotecario Civil 2 Acdos. Núm. Exp. 760/2021.

Agraz Sánchez Rebollo David vs. Carrasco Vergara Sergio Antonio. Especial Hipotecario Civil Acdo. en Amparo Número 537/2024- Vii. 1 Acdo. en Amparo. Núm. Exp. 1694/2024 Amparo 537/2024.

Albores Aguilera Gilberto vs. Leal Montalvo Alberto. Ord. Civil 1 Acdo. Núm. Exp. 268/2024.

Almanza Hernández Nallely vs. González García Nevid. Controversias de Arrendamiento Civil 1 Acdo. Núm. Exp. 1744/2024.

Araujo Mata Sandra vs. Trejo Garza Luis Germán. Ord. Civil 1 Acdo. Núm. Exp. 1596/2024.

Armenta Velázquez Modesta su Sucesión vs. Varilla Vera María. Ord. Civil 1 Acdo. Núm. Exp. 1836/2024.

Ascención Falcón Miguel vs. García Maldonado Ricardo. Ord. Civil 1 Acdo. en Exhorto. Núm. Exp. 1266/2024.

Ávila Ávila Eloy y Velasco Mancilla Ana Levita vs. Seguros Banorte S.A. de C.V. Grupo Financiero Banorte. Ord. Civil 1 Acdo. Núm. Exp. 1876/2024.

Azair López Efrén Noel vs. Azair López Jorge Miguel. Ord. Civil 1 Acdo. Núm. Exp. 1146/2024.

Banco Finterra Sociedad Anónima Institución de Banca Múltiple vs. García Calderón Susana Angélica y Delgadillo García Marco Galio. Especial Hipotecario Civil 1 Acdo. Núm. Exp. 606/2020.

SOLO CONSULTA
SOLO CONSULTA
SOLO CONSULTA

Banco Invex Sa Institución de Banca Múltiple Invex Grupo Financiero Fiduciario en su Carácter de Fiduciario del Fideicomiso Irrevocable de Administración Fuente de Pago y Garantía Número 1055 vs. Muñoz Ontiveros Ernesto Alonso y Rodríguez Valencia Bianey. Vía de Apremio Civil 1 Acdo. Núm. Exp. 698/2024.

Banco Mercantil del Norte S.A. Institución de Banca Múltiple, Grupo Financiero Banorte hoy su Cesionaria Daniel Arturo Calleja Pinedo vs. Alejandro Calleja Pinedo y Otra. Especial Hipotecario Civil 1 Acdo. Núm. Exp. 646/2017.

Banco Mercantil del Norte Sa Institución de Banca Múltiple Grupo Financiero Banorte vs. Lissette Ordaz González. Especial Hipotecario Civil 1 Acdo. Núm. Exp. 1514/2024.

Banco Monex S.A. Institución de Banca Múltiple Monex Grupo Financiero en su Carácter de Fiduciario del Fideicomiso Empresarial Irrevocable de Administración y Garantía Número F/3443 vs. García Hernández David. Actos Prejudiciales Civil 1 Acdo. Núm. Exp. 2002/2024.

Banco Multiva S.A. Institución de Banca Múltiple Grupo Financiero Multiva vs. Granelera Loewen Sociedad de Producción Rural de Responsabilidad Limitada de Capital Variable, Loewen Reimer Johan y Fehr Loewen María. Ejecutivo Mercantil 2 Acdos. Núm. Exp. 1498/2024.

Banco Nacional de México S.A. Integrante del Grupo Financiero Banamex Accival vs. Micaela Bonilla Lima. Esp. Hip. 1 Acdo. Núm. Exp. 190/2000.

Banco Santander México Sociedad Anónima Institución de Banca Múltiple Grupo Financiero Santander México vs. Adriana Gabriela de la Peña Magaña. Especial Hipotecario Civil Acdo. en Amparo Número 876/2024- I- A. 1 Acdo. en Amparo. Núm. Exp. 1850/2024 Amparo: 876/2024- I- A.

BBVA Bancomer S.A. Institución de Banca Múltiple Grupo Financiero BBVA Bancomer vs. Contreras Tapia Luis Carlos y Melendrez Barrios Lucila. Especial Hipotecario Civil 1 Acdo. Núm. Exp. 1492/2024.

BBVA Bancomer S.A. Institución de Banca Múltiple, Grupo Financiero BBVA Bancomer vs. Aguilar Ramos Antonio Nicolás. Especial Hipotecario Civil 1 Acdo. Núm. Exp. 1672/2024.

BBVA México S.A. Institución de Banca Múltiple, Grupo Financiero BBVA México vs. Reyes Cantú Martha Angélica. Especial Hipotecario Civil 2 Acdos. Núm. Exp. 1554/2024.

BBVA México S.A., Institución de Banca Múltiple, Grupofinanciero BBVA México vs. Inmobiliaria Pamaragom S.A. de C.V. Especial Hipotecario Civil 1 Acdo. Núm. Exp. 1396/2024.

BBVA México, S.A., Institución de Banca Múltiple, Grupo Financiero BBVA México antes Bancomer S.A. Institución de Banca Múltiple, Grupo Financiero BBVA Bancomer y Otros vs. Santoyo Zedillo César. Especial Hipotecario Civil Expedientillo. 1 Acdo. en Exhorto. Núm. Exp. 1186/2024.

BBVA México, S.A., Institución de Banca Múltiple, Grupo Financiero BBVA México vs. Aldava Rodríguez Benita y Hernández Cabrera Tomás. Especial Hipotecario Civil 1 Acdo. Núm. Exp. 1684/2024.

BBVA México, Sociedad Anónima Institución de Banca Múltiple, Grupo Financiero BBVA México vs. Torres Guzmán Juan Carlos. Especial Hipotecario Civil 1 Acdo. Núm. Exp. 516/2021 Terc. Excl. de Dominio.

Becerril Plata Juan Ascención vs. Viramontes de Villanueva Arelia. Ord. Civil 2 Acdos. Núm. Exp. 1980/2024.

Beraza Figueroa Guillermo Francisco vs. Gaia Asesores Inmobiliarios S.A. de C.V. y Reyes Ávila Luis Alfonso y Quiroz Pecina Ana Magdalena. Controversias de Arrendamiento Civil 1 Acdo. Núm. Exp. 1112/2024.

Bienes Programados S.A. de C.V. vs. Ramírez Aguilar Sergio Daniel y Libreros Ángel Catalina Vanessa. Especial Hipotecario Civil 2 Acdos. Núm. Exp. 664/2024.

Britania Motors S.A. de C.V. vs. Alejandro Ayala Orozco y Otros. Ejec. Merc. 2 Acdos. Núm. Exp. 790/2007.

Camacho Nicolás Sabina Honoria vs. Ramírez Camacho José Juan su Sucesión. Ord. Civil 1 Acdo. Núm. Exp. 486/2024.

Cantú Garza Construcciones Sociedad Anónima de Capital Variable vs. Eduardo Hornedo Cubillas su Sucesión y Otros. Ord. Civil Acdo. en Expedientillo. 1 Acdo. Núm. Exp. 928/2019.

Castro Rojas Francisco vs. Grupo Mexicano de Seguros S.A. de C.V. Ord. Civil 1 Acdo. Núm. Exp. 1136/2024.

Cervantes Domínguez Adela vs. María Luisa Romero de Corrales. Ord. Civil 1 Acdo. Núm. Exp. 1852/2024.

Ci Banco S.A., Institución de Banca Múltiple vs. Sandra Mendoza Torres. Especial Hipotecario Civil 1 Acdo. Núm. Exp. 1802/2024.

Cibanco Sociedad Anónima Institución de Banca Múltiple en su Carácter de Fiduciario en el Fideicomiso F00782 vs. Viturin Can José Ángel y Traconis Itza Juliana. Especial Hipotecario Civil 1 Acdo. Núm. Exp. 914/2023.

Ckd Activos 8 Sociedad Anónima Promotora de Inversión de Capital Variable vs. Villeda Martínez Ulises. Especial Hipotecario Civil 1 Acdo. Núm. Exp. 242/2023.

Ckd Activos 8. Sociedad Anónima Promotora de Inversión de Capital Variable vs. Rivas Sofía. Especial Hipotecario Civil 1 Acdo. Núm. Exp. 180/2020.

Codispoti Frank Robert vs. Banco Mercantil del Norte Sa Institución de Banca Múltiple Grupo Financiero Banorte Causabiente de Banco Interacciones Sa Institución de Banca Múltiple Grupo Financiero Interacciones. Juris. Voluntaria Civil 1 Acdo. Núm. Exp. 1150/2024.

Controinmuebles, S.A. de C.V. vs. Córdova López Jorge David. Ord. Civil 1 Acdo. en Exhorto. Núm. Exp. 2128/2024.

Coventure Pre Season Special Assets Fund Llc vs. Color Dry Fruit S.A. de C.V. y Copa Farms Spr de R.L. de C.V. y Colokuris Escobar Mario Luis. Ejecutivo Mercantil 1 Acdo. Núm. Exp. 660/2023.

Daimler Financial Services México S de R.L. de C.V. vs. Solución en Servicios Directivos S.A. de C.V. y Pineda Núñez Miguel. Ejecutivo Mercantil 1 Acdo. Núm. Exp. 382/2022.

Daimler Financial Services S.A. de C.V. Sociedad Financiera de Objeto Múltiple Entidad No Regualda vs. Burgueño Meza Sorhaya Catalina y Sánchez Arechiga Mario Alberto. Vía de Apremio Civil Acdo. en Amparo Número Dc 523/2024 Ahora 990/2024 Ahora 978/2024. 1 Acdo. en Amparo. Núm. Exp. 30/2022 Dc 523/2024 Ahora 990/2024 Ahora 978/2024.

Dessetec Desarrollo de Sistemas Sociedad Anónima de Capital Variable vs. Carbajal Ayala Carlos Abel. Especial Hipotecario Civil 1 Acdo. Núm. Exp. 1284/2018.

Eam Eventos México S de R.L. de C.V. vs. Torres Luna José Juan. Ejecutivo Mercantil 2 Acdos. Núm. Exp. 760/2023.

Emprendimientos Maussan y González Sapi de C.V. vs. Sofía Construcciones Proyectos y Asesoría S.A. de C.V. y Castañón Aceves Jorge. Especial Hipotecario Civil 1 Acdo. Núm. Exp. 2116/2024.

Estafacil S de R.L. de C.V. vs. Asjufi Consultores Inmobiliarios S.A. de C.V. Ord. Mercantil 1 Acdo. Núm. Exp. 2024/2024.

Estrada Vargas Karina Alejandra vs. Estrada Miranda Alicia. Ord. Civil 1 Acdo. Núm. Exp. 1208/2024.

Fincasa Hipotecaria, S.A. de C.V. Sociedad Financiera de Objeto Múltiple, Entidad Regulada, Ixe Grupo Financiero como Sociedad Fusionada Ahora Banco Mercantil del Norte, S.A. Institución de Banca Múltiple, Grupo Financiero Banorte vs. Rubén Antonio Padrón. Especial Hipotecario Civil 2 Acdos. Núm. Exp. 1552/2010.

First Home Solutions Sapi de C.V. vs. Romero García Anwar Aram y García Tepox Gloria y También Conocida como Gloria García de Romero. Vía de Apremio Civil 1 Acdo. Núm. Exp. 1566/2024.

Ganelon Pérez Denise vs. Jaramillo Mejía Griselda. Juris. Voluntaria Civil 1 Acdo. Núm. Exp. 1114/2024.

Gaona Cárdenas Mercedes Fabiola vs. María del Carmen Requena Balderas y Otro. Ord. Civil 1 Acdo. Núm. Exp. 474/2016.

Gas Metropilitano S.A. de C.V. vs. Itssa S.A. de C.V. y Unities Alliance Group Sapi de C.V. Ord. Civil 1 Acdo. Núm. Exp. 228/2021.

Gómez Robles José Luis vs. Delgado García Ricardo. Controversias de Arrendamiento Civil 1 Acdo. Núm. Exp. 1180/2024.

González Rivera Víctor y González Rivera Lucía vs. González Rivera Miguel Ángel y González Chávez Cristian Michel. Ord. Civil 1 Acdo. Núm. Exp. 1102/2024.

Grupo Finterra, S.A. de C.V. Sociedad Financiera de Objeto Limitado vs. Juan Verdin Luis. Ejec. Merc. 1 Acdo. Núm. Exp. 512/2008.

Hernández Cedillo Porfirio vs. Martínez Reyes Daniel. Ord. Civil 1 Acdo. Núm. Exp. 1922/2024.

Hernández Ramírez Eustaquio vs. García Reyes y Ojeda García María del Carmen y García Ojeda Blanca Yazmín. Ord. Civil 3 Acdos. Núm. Exp. 122/2023.

Hipotecaria Nacional S. A, de C. V, Sociedad Financiera de Objeto Múltiple Entidad Regulada Grupo Financiero BBVA Bancomer hoy su Cesionario Banco Mercantil del Norte S.A. Institución de Banca Múltiple, Grupo Financiero Banorte vs. Miguel Ángel Muñoz Ramírez y Otra. Especial Hipotecario Civil 1 Acdo. Núm. Exp. 1210/2011.

SOLO CONSULTA
SOLO CONSULTA
SOLO CONSULTA

Hipotecaria Nacional S. A, de C. V, Sociedad Financiera de Objeto Múltiple Entidad Regulada Grupo Financiero BBVA Bancomer hoy BBVA Bancomer S.A. Institución de Banca Múltiple, Grupo Financiero BBVA Bancomer hoy su Cesionaria Banco Mercantil del Norte S.A. Institución de Banca Múltiple, Grupo Financiero Banorte vs. Ignacio Montaño Beltrán y Martha Alicia Jiménez Estrada. Esp. Hip. 1 Acdo. Núm. Exp. 216/2012.

Hipotecaria Nacional, S.A. de C.V. Sociedad Financiera de Objeto Múltiple, Entidad Regulada, Grupo Financiero BBVA Bancomer Ahora Sociedad Limitada de Los Activos de Gramercy, Sociedad de Responsabilidad Limitada de Capital Variable vs. Enrique Rojas Ayala y Claudia Patricia Torres Henao. Especial Hipotecario Civil Acdo. en Amparo Número 1134/2024- IV. 1 Acdo. en Amparo. Núm. Exp. 840/2014 1134/2024- IV.

Hipotecaria su Casita S.A. de C.V. vs. Guillermo Ayala Dávila y Otro. Esp. Hip. Acdo. en Expedientillo. 1 Acdo. Núm. Exp. 636/2003.

Hipotecaria su Casita S.A. de C.V., Sociedad Financiera de Objeto Limitado hoy su Cesionaria HSBC México, S.A. Institución de Banca Múltiple, Grupo Financiero HSBC División Fiduciaria en su Carácter de Fiduciario en el Fideicomiso Irrevocable de Administración y Garantía Identificado Con el Número F/262757 hoy su Cesionaria Gabriela García Rosales vs. Fernando Ontiveros Gutiérrez y Otra. Especial Hipotecario Civil Acdo. en Expedientillo. 1 Acdo. Núm. Exp. 698/2010.

HSBC México S.A. Institución de Banca Múltiple Grupo Financiero HSBC División Fiduciaria en su Carácter de Fiduaciario en el Fideicomiso Irrevocable de Administración Número F262757 vs. Granados Luna Jorge y Hernández Bernabé Heidi. Proced. Convencional Mercantil Civil 1 Acdo. Núm. Exp. 1510/2024.

HSBC México S.A. Institución de Banca Múltiple Grupo Financiero HSBC División Fiduciaria en su Cracter de Fiduciario en el Fideicomiso Número F/234036 por Conducto de su Apoderada Adamantine Servicios S.A. de C.V. vs. Vázquez Cortez María Cecilia. Especial Hipotecario Civil 1 Acdo. Núm. Exp. 1986/2024.

HSBC México S.A. Institución de Banca Múltiple Grupo Financiero HSBC vs. Mario Barraza Romero. Especial Hipotecario Civil 1 Acdo. Núm. Exp. 912/2016.

HSBC México S.A., Institución de Banca Múltiple Grupo Financiero HSBC, División Fiduciaria como Fiduciario del Fideicomiso F/234036 vs. Gabriela Muñoz Carrillo. Vía de Apremio Civil 1 Acdo. Núm. Exp. 654/2016.

HSBC México Sa Institución de Banca Múltiple Grupo Financiero HSBC vs. Promotora de Fiestas Dragon S.A. de C.V. y Ollervides Elizondo Fernando Federico Agustín. Ejecutivo Mercantil 1 Acdo. Núm. Exp. 798/2021.

HSBC México Sa Institución de Banca Múltiple Grupo Financiero HSBC vs. Promotora de Fiestas Dragon S.A. de C.V. y Ollervides Elizondo Fernando Federico Agustín. Ejecutivo Mercantil Acdo. en Amparo Número 1092/2024- II. 1 Acdo. en Amparo. Núm. Exp. 798/2021 1092/2024- II.

HSBC México, Sociedad Anónima, Institución de Banca Múltiple, Grupo Financiero HSBC, División Fiduciaria, en su Carácter de Fiduciario del Fideicomiso Irrevocable de Administración y Fuente de Pago y Garantía Identificado Con el Número F/258024 vs. María Luisa Vega López. Especial Hipotecario Civil 1 Acdo. Núm. Exp. 1844/2024.

Ibarra Guadarrama María Guadalupe y Flores Vázquez María de la Luz vs. José su Sucesión y Arenas Reyes Gloria su Sucesión y Santana Arenas Álvaro. Ord. Civil 1 Acdo. Núm. Exp. 2042/2024.

Inmuebles Enlaza Gms S.A. de C.V. vs. Domínguez Corona Virginia. Especial Hipotecario Civil 1 Acdo. Núm. Exp. 1020/2024.

Instituto de Seguridad y Servicios Sociales de Los Trabajadores del Estado a Través de su Fondo de la Vivienda (Fovissste) vs. Alatorre Torres Fabiola Guadalupe. Especial Hipotecario Civil Acdo. en Expedientillo. 1 Acdo. Núm. Exp. 208/2021.

Instituto de Seguridad y Servicios Sociales de Los Trabajadores del Estado a Través de su Fondo de la Vivienda Fovisssste vs. Jorge Mauricio Barrón Couret y Otro. Especial Hipotecario Civil Acdo. en Expedientillo. 1 Acdo. Núm. Exp. 1206/2018.

Instituto de Seguridad y Servicios Sociales de Los Trabajadores del Estado a Través de su Fondo de la Vivienda vs. Espinoza Molina José Donaciano. Especial Hipotecario Civil 1 Acdo. Núm. Exp. 330/2023.

Instituto del Fondo Nacional de la Vivienda para los Trabajadores Infonavit vs. Rocío Elvia Téllez Esquivel. Especial Hipotecario Civil Acdo. en Expedientillo. 1 Acdo. Núm. Exp. 1084/2018.

Instituto del Fondo Nacional de la Vivienda para los Trabajadores (Infonavit) vs. Borja Bárcenas Rebeca Berenice. Especial Hipotecario Civil 1 Acdo. Núm. Exp. 930/2015.

Instituto del Fondo Nacional de la Vivienda para los Trabajadores (Infonavit) vs. Castillo Hernández Hilario. Ord. Civ. 1 Acdo. Núm. Exp. 1300/2024.

Instituto del Fondo Nacional de la Vivienda para los Trabajadores (Infonavit) vs. Martínez Calderón Wendy Margarita y Pérez Moreno Iván Santamaría. Vía de Apremio Civil 1 Acdo. Núm. Exp. 1340/2023.

Instituto del Fondo Nacional de la Vivienda para los Trabajadores Infonavit vs. Andrés Enrique Salgado Cortés y Otro. Especial Hipotecario Civil 1 Acdo. Núm. Exp. 1228/2018.

Instituto del Fondo Nacional de la Vivienda para los Trabajadores Infonavit vs. Jardines Texcalpa Verónica. Especial Hipotecario Civil 1 Acdo. Núm. Exp. 1698/2024.

Instituto del Fondo Nacional de la Vivienda para los Trabajadores vs. Roberto David Inclán Sánchez. Especial Hipotecario Civil Acdo. en Expedientillo. 1 Acdo. Núm. Exp. 66/2017.

Instituto del Fondo Nacional de la Vivienda para los Trabajadores vs. Valdez Jaime Genaro. Especial Hipotecario Civil 1 Acdo. Núm. Exp. 702/2017.

Lizárraga Castro Jorge Higinio vs. Unión de Crédito Credipyme, S.A. de C.V. y Solórzano Kruker Rafael. Ord. Mercantil 3 Acdos. Núm. Exp. 116/2024.

López Calderón Yolanda vs. Alfredo Peña Castro y Ángela García García su Sucesión También Conocida como Ángela García de Peña su Sucesión. Ord. Civil Acdo. en Expedientillo. 1 Acdo. Núm. Exp. 860/2016.

Martínez Peralta Guadalupe de Jesús vs. Moreno Contreras Fabiola Carolina. Controversias de Arrendamiento Civil 1 Acdo. Núm. Exp. 848/2024.

Montaño Salinas Eduardo Tlatuani vs. Multiproyectos Global Enterprise S.A. de C.V. Ejecutivo Mercantil 1 Acdo. Núm. Exp. 1584/2024.

Morales Valdez Alicia vs. Díaz Arciniega María Guadalupe. Ord. Civil Acdo. en Amparo Número 483/2024- V. 1 Acdo. en Amparo. Núm. Exp. 276/2013 483/2024- V.

Moreno Maldonado Elías vs. Márquez Balmaceda Baruch y Gutiérrez Ocampo Leticia. Ord. Civil 1 Acdo. Núm. Exp. 1152/2024.

Nava López Tello María Margarita vs. Cruz Huerta José Tomás y Pérez Trejo Rosa Elvira. Ord. Civil 1 Acdo. Núm. Exp. 1380/2024.

Navix de México S.A. de C.V. Sofom E. N. R vs. Grupo Industrial Paldsa S.A. de C.V. Ejecutivo Mercantil Acdo. en Expedientillo. 1 Acdo. Núm. Exp. 718/2017.

Ochoa Mariscal Margarita vs. Olmos Ibarra Kevin Jacob y Pérez Ruíz Jorge. Ord. Civil 1 Acdo. en Exhorto. Núm. Exp. 1172/2024.

Ofermex S de R.L. de C.V. vs. Gestoria y Asignación de Vivienda S de R.L. de C.V. Ejecutivo Civil 2 Acdos. Núm. Exp. 588/2018.

Osuna Berrocal Antonio su Sucesión vs. Meza Hernández Gonzalo Fernando. Controversias de Arrendamiento Civil 2 Acdos. Núm. Exp. 1942/2024.

Pérez Barajas Yusseff Moisés vs. Inmodesarrollos del Valle S.A. de C.V. antes Casa Mia Inmobiliaria S.A. de C.V. Ord. Civil 1 Acdo. Núm. Exp. 1154/2024.

Pérez Ortiz José Alexi vs. Seguros Banorte S.A. de C.V. Grupo Financiero Banorte. Ord. Civil 1 Acdo. Núm. Exp. 450/2020.

Pérez Zaldívar María Angélica vs. Martha Arbenia Vera Azoños. Ord. Civil 1 Acdo. Núm. Exp. 336/2019.

Ramírez Ramírez Laura Esperanza vs. Margarita Elvia Ramírez de Rodríguez. Ord. Civil 1 Acdo. Núm. Exp. 1150/2019.

Reséndiz Márquez Briseyda vs. Hernández Juárez Briseida Mariana. Ord. Civil 8 Acdos. Núm. Exp. 786/2024.

Reyes Guillén María Agustina vs. Margarita Guillén Reyes. Ord. Civil 1 Acdo. Núm. Exp. 1680/2024.

Rodríguez Buerba Mariana vs. Soto García Humberto. Ord. Civil 1 Acdo. Núm. Exp. 746/2022.

Romero Miranda Norma vs. Ramírez Juárez Abel y Ramírez Juárez Gerardo Alberto. Ord. Civil 1 Acdo. Núm. Exp. 428/2024.

Salgado Bonilla Raúl Jorge vs. Banco Invex, S.A., Institución de Banca Múltiple, Invex Grupo Financiero como Fiduciario en el Fideicomiso Irrevocable de Garantía y Fuente de Pago Número 2594 y Corporativo Concepto Total, S.A. de C.V. y González Gutiérrez José de Jesús y Registro Público de la Propiedad y de Comercio de la Ciudad de México. Ord. Civil 1 Acdo. Núm. Exp. 602/2024.

Sánchez López Emanuel vs. Grupo Mexicano de Seguros S.A. de C.V. Ord. Civil 1 Acdo. Núm. Exp. 870/2023.

SOLO CONSULTA
SOLO CONSULTA
SOLO CONSULTA

Santana Guadarrama Ma Guadalupe vs. Ambriz Salas Alfredo y C Director del Registro Público de la Propiedad y del Comercio de la Ciudad de México. Ord. Civil 1 Acdo. Núm. Exp. 1006/2024.

Santander Vivienda Sociedad Anónima de Capital Variable, hoy su Cesionaria Banco Monex, Sociedad Anónima, Institución de Banca Múltiple, Monex, Grupo Financiero en su Carácter Única y Exclusivamente de Fiduciario del Fideicomiso Empresarial Irrevocable de Administración y Garantía Identificado Con el Número F/3443 vs. Gonzala Rosa Núñez Guerra. Especial Hipotecario Civil 1 Acdo. Núm. Exp. 600/2016.

Scotiabank Inverlat, S.A. Institución de Banca Múltiple Grupo Financiero Scotiabank Inverlat vs. Lázaro Yamashiro Julio César y Albarrán Honorato Gabriela. Especial Hipotecario Civil 1 Acdo. Núm. Exp. 1724/2024.

Scrap II, Sociedad de Responsabilidad Limitada de Capital Variable como Cedente de José Luis Nacar Salazar hoy su Cesionario vs. Castro Manzanilla María Elvira. Especial Hipotecario Civil 1 Acdo. Núm. Exp. 2132/2024.

Secreto. Ejecutivo Mercantil 1 Acdo. Núm. Exp. 1948/2024.

Secreto. Ejecutivo Mercantil 1 Acdo. Núm. Exp. 344/2024.

Secreto. Ejecutivo Mercantil 2 Acdos. Núm. Exp. 1008/2023.

Secreto. Providencias Precautorias Civil 1 Acdo. Núm. Exp. 724/2024.

Soluciones Logísticas Dh, S.A. de C.V. vs. Azucarera San José de Abajo, S.A. de C.V. y Echeverría del Moral Mario. Controversias de Arrendamiento Civil 1 Acdo. Núm. Exp. 122/2022.

Soto Guzmán Daniel Eduardo vs. León Puerto Marcos José y Caracas Estrada Omar Octavio. Ejecutivo Mercantil Acdo. no Publ. del 11 de Diciembre del 2025 en Amparo Directo. 1 Acdo. en Amparo. Núm. Exp. 308/2023 Amparo Directo.

Start Banregio, S.A. de C.V., Sociedad Financiera de Objeto Múltiple, Entidad Regulada, Banregio Grupo Financiero vs. Metrika México, S.A. de C.V. ; Metrika Studio de México, S.A. de C.V. y Alfonso Albertomendez Patrón. Providencias Precautorias Mercantil Acdo. en Amparo Número 1164/2024. 1 Acdo. en Amparo. Núm. Exp. 790/2019 1164/2024.

Stm Financial, Sociedad Anónima de Capital Variable, Sociedad Financiera de Objeto Múltiple Entidad Regulada, Grupo Financiero Inbursa antes Fc Financial, Sociedad Anónima de Capital Variable, Sociedad Financiera de Objeto Múltiple Entidad Regulada, Grupo Financiero Inbursa vs. Juárez Castillo Ivana. Ejecutivo Mercantil 1 Acdo. Núm. Exp. 1878/2024.

The Bank Of New York Mellon S.A. Institución de Banca Múltiple Actuando en su Carácter de Fiduciaria en el Fideicomiso F/00102 hoy Cibanco Sociedad Anónima, Institución de Banca Múltiple vs. Gabriela Pérez Reynoso. Especial Hipotecario Civil 1 Acdo. Núm. Exp. 98/2014.

Torres Martínez Miguel Ángel vs. Marenco Correa Zaudee Paola. Ejecutivo Mercantil 1 Acdo. Núm. Exp. 1456/2024.

Toyota Services de México, S.A. de C.V. vs. Nicanor Castillo Vásquez. Ejec. Merc. 1 Acdo. Núm. Exp. 1252/2007.

Trejo Uscanga José Luis vs. Seguros Inbursa Sa Grupo Financiero Inbursa. Ord. Civil Contestación de Agravios. 1 Acdo. Núm. Exp. 872/2024.

Vargas Escalera Patricia vs. Escalera Rodríguez Ruth. Ord. Civil 2 Acdos. Núm. Exp. 682/2022.

NO PUBLICADOS

Adelanto Express, S.A. de C.V. Sofom E. N. R vs. De la Cruz Rodríguez Orlando. Providencias Precautorias Civil Acdo. no Publ. del 13 de Diciembre del 2025. 1 Acdo. Núm. Exp. 780/2024.

Adelanto Express, S.A. de C.V. Sofom E. N. R vs. De la Cruz Rodríguez Orlando. Providencias Precautorias Civil Acdo. no Publ. del 13 de Diciembre del 2025 en Amparo Número 3074/2024- V. 1 Acdo. en Amparo. Núm. Exp. 780/2024 3074/2024- V.

Aguilar Flores Elsa Laura vs. Aguilar Quiroz José y Flores Palma María del Carmen. Ord. Civil Acdo. no Publ. del 13 de Diciembre del 2025. 1 Acdo. Núm. Exp. 2134/2024.

BBVA Bancomer S.A., Institución de Banca Múltiple, Grupo Financiero BBVA Bancomer vs. Idali Santillán Montes, Conrado Prestegui Gómez, y Ludwing Montiel Díaz. Ejecutivo Mercantil Acdo. no Publ. del 13 de Diciembre del 2025 Amparo Número 5802022- X. 2 Acdos. en Amparo. Núm. Exp. 316/2012 580/2022- X.

Canale Lebrija Eduardo Roberto vs. Marina Corral José Fernando. Ejecutivo Mercantil Acdo. no Publ. del 13 de Diciembre del 2025 en Amparo Número 103/2024. 1 Acdo. en Amparo. Núm. Exp. 1366/2019 103/2024.

Dueñas Acostas Zaira Verónica antes Arendadora Capital, S.A. de C.V. vs. Díaz Leal Barragán de Esparza Yolanda su Suc. y Otro. Ejecutivo Mercantil Acdo. no Publ. del 13 de Diciembre en Amparo Número 1803/2023- I. 1 Acdo. en Amparo. Núm. Exp. 1318/2019 1803/2023- I.

Hipotecaria Nacional Sociedad Anónima de Capital Variable, Sociedad Financiera de Objeto Limitado, Grupo Financiero BBVA Bancomer antes Hipotecaria Nacional Sociedad Anónima de Capital Variable, Sociedad Financiera de Objeto Múltiple, Entidad Regulada, Grupo Financiero BBVA Bancomer hoy BBVA Bancomer, S.A. Institución de Banca Múltiple, Grupo Financiero BBVA Bancomer vs. Alejandro Federico Ornelas Altamirano. Especial Hipotecario Civil Acdo. no Publ. del 13 de Diciembre del 2025 en Amparo Número 1411/2023- VI. 1 Acdo. en Amparo. Núm. Exp. 750/2008 1411/2023- VI.

HSBC México Sa Institución de Banca Múltiple Grupo Financiero HSBC vs. Promotora de Fiestas Dragon S.A. de C.V. y Ollervides Elizondo Fernando Federico Agustín. Ejecutivo Mercantil Acdo. no Publ. del 13 de Diciembre del 2025 en Amparo Número 1092/2024- II. 1 Acdo. en Amparo. Núm. Exp. 798/2021 1092/2024- II.

HSBC México, S.A. Institución de Banca Múltiple, Grupo Financiero HSBC División Fiduciaria en su Carácter de Fiduciaria en el Fideicomiso Número F/262757 hoy su Cesionaria Administradora Fome 1 Sociedad de Responsabilidad Limitada de Capital Variable vs. Macías González María del Rosario. Especial Hipotecario Civil Acdo. no Publ. del 13 de Diciembre del 2025 en Amapro Número 797/2024- II. 1 Acdo. en Amparo. Núm. Exp. 14/2017 797/2024- II.

Morales Valdez Alicia vs. Díaz Arciniega María Guadalupe. Ord. Civil Acdo. no Publ. del 13 de Diciembre del 2025 en Amparo Número 483/2024- V. 1 Acdo. en Amparo. Núm. Exp. 276/2013 483/2024- V.

Soto Cortés Gustavo vs. Bravo Alfaro Ana Bertha. Ord. Mercantil Acdo. no Publ. del 12 de Diciembre del 2025 en Amparo Número 1178/2024. 1 Acdo. en Amparo. Núm. Exp. 1138/2023 1178/2024.

Soto Guzmán Daniel Eduardo vs. León Puerto Marcos José y Caracas Estrada Omar Octavio. Ejecutivo Mercantil Acdo. no Publ. del 13 de Diciembre en Amapro Directo. 2 Acdos. en Amparo. Núm. Exp. 308/2023 Amparo Directo.

Start Banregio, S.A. de C.V., Sociedad Financiera de Objeto Múltiple, Entidad Regulada, Banregio Grupo Financiero vs. Metrika México, S.A. de C.V. ; Metrika Studio de México, S.A. de C.V. y Alfonso Albertomendez Patrón. Providencias Precautorias Mercantil Acdo. no Publ. del 13 de Diciembre del 2025 en Amapro Número 1164/2024. 1 Acdo. en Amparo. Núm. Exp. 790/2019 1164/2024.

SENTENCIA DEFINITIVAS DEL 7 DE ENERO DEL 2025

Flores Flores Héctor Armando vs. Viveros Ortiz Evangelina su Sucesión. Ord. Civil Sent. Defintiiva 1 Núm. Exp. 1470/2019

LA SECRETARIA DE ACUERDOS
LIC. KARIME IVONNE GONZÁLEZ RAMÍREZ

QUINCUAGÉSIMO OCTAVO DE LO CIVIL

SECRETARÍA "A"
ACUERDOS DEL 7 DE ENERO DEL 2025

Amézcua Vega Ma Elena y Amézcua Vega María Elena vs. Diseño Yconstrucciones Cruz Romero S.A. de C.V. Juris. Voluntaria Civil Recibe Copias Certificadas. 1 Acdo. Núm. Exp. 659/2024.

Atri Rayek Moisés vs. Pérez Rojas Verónica Jaquelíne y Avella Aguilar Arturo. Ejecutivo Mercantil Ordena Dar Cumplimiento. 1 Acdo. Núm. Exp. 1501/2024.

Banco Invex, Sociedad Anónima, Institución de Banca Múltiple Invex, Grupo Financiero, Fiduciario en su Carácter de Fiduciario del Fideicomiso Irrevocable Número F/1301 vs. Sandra Luz Padilla Ponce. Especial Hipotecario Civil Carece de Firma. 1 Acdo. Núm. Exp. 1193/2008.

Banco Mercantil del Norte, S.A., Institución de Banca Múltiple, Grupo Financiero Banorte vs. Domínguez Chávez Elizabeth Lorena. Especial Hipotecario Civil Oficio Recordatorio. 1 Acdo. Núm. Exp. 1521/2009 Tomo II.

SOLO CONSULTA SOLO CONSULTA SOLO CONSULTA

Banco Mercantil del Norte, S.A., Institución de Banca Múltiple, Grupo Financiero Banorte vs. Raymundo Rodríguez Fonseca y Lilián Oliver González. Especial Hipotecario Civil Cuad. de Amp. 1141/2024- Informe Justificado. 2 Acdos. en Amparo. Núm. Exp. 1381/2024 1141/2024.

BBVA México S.A. Institución de Banca Múltiple Grupo Financiero BBVA México vs. Tavizon Soierra Luis Danilo. Especial Hipotecario Civil Sin Lugar. 1 Acdo. Núm. Exp. 979/2023.

Blanca Margarita Cárdenas Álamo vs. Blanca Elba Vera Maya César Ramiro Acevedo Vera. Juris. Voluntaria Civil Puesta a Dispocisión. 1 Acdo. Núm. Exp. 703/2020.

Calvo Nicolau y Márquez Cristerna - Dfk Sociedad Civil vs. Coeur Mexicana, Sociedad Anónima de Capital Variable. Ord. Civil S Reserva Expdllo. 1 Acdo. Núm. Exp. 187/2021.

Camiones Especiales, S.A. de C.V. vs. Grupo de Empresas del Transporte, S.A. de C.V., Smt 17 de Marzo, S. C. de R. L. de C.V., Au Siglo Nuevo S. C. de R. L. de C.V. y Autotransportes Metropolitanos Nuevo Milenio S. C. de R. L. de C.V. Ejecutivo Mercantil Aprueba Convenio. 1 Acdo. Núm. Exp. 1099/2016.

Centro Hospitalario Univesidad S.A. de C.V. Cuyo Nombre Comercial Es Hospital San Ángel Inn Universidad vs. Ortiz González Miriam Araceli y Guerrero González Trinidad. Ejecutivo Mercantil Puesta a Dispocisión. 1 Acdo. Núm. Exp. 533/2024.

Chávez Martínez Pedro vs. Rodríguez Valadez Omar Israel y Rodríguez Santa Cruz Mario. Controversias de Arrendamiento Civil Copias Certificadas. 1 Acdo. Núm. Exp. 1093/2023.

Chávez Munguía Patricio Raúl vs. Alvarado Ceniceros Martha Gilda. Ord. Civil Revoca y Designa Notario. 1 Acdo. Núm. Exp. 295/2015.

Cooperativa la Cruz Azul, Sociedad Cooperativa Limitada. Ord. Civil Cuad. de Amparo. 2 Acdos. en Amparo. Núm. Exp. 391/2021 391/2021- 7- B.

Cordero Lugo Eloy vs. Calva Hernández Jacquelinbe Paola. Controversias de Arrendamiento Civil Acceso a Sicor. 1 Acdo. Núm. Exp. 1153/2024.

Credix Gs S.A. De C.V. Socidd Anónima de Capital Variable Sociedad Financiera de Objeto Múltiple Entidad No Regulada vs. Sánchez Maluly Marco Antonio. Vía de Apremio Civil Dada Nueva Cuenta. 1 Acdo. Núm. Exp. 837/2024.

Daher Gutiérrez María del Carmen y Carlos Alberto Fuentes y Díaz de León vs. Sergio Dickter Cohen y The American British Cowdray Medical Center. I.A.P. Ord. Civ. Puesta a Disposición. 1 Acdo. Núm. Exp. 827/2006.

Díaz Santana Miguel Ángel vs. Mendoza Gurrero María de Lourdes y Reyes Mendoza José y Dirección de Catastro Municipal del Municipio de Querétaro y Registro Público de la Propiedad del Estado de Queretaro. Ord. Civil Señala Fecha de Aud. Previa. 1 Acdo. Núm. Exp. 875/2024.

Fernández y Solares Casilda vs. Comunicación Técnica Integrada, S.A. de C.V. Controversias de Arrendamiento Civil Puesta a Disposición. 1 Acdo. Núm. Exp. 1725/2024.

García Paz María del Consuelo vs. Dionisio Vázquez Rodríguez, Josefina Malpica Morales y Registro Público de la Propiedad y de Comercio de la Ciudad de México. Ord. Civil Recibe Oficio. 1 Acdo. Núm. Exp. 1843/2024.

Gascón Cedeño Eva vs. Santillán Ruíz Francisco Javier, Espacio y Habitat Diseño y Construcción S.A. de C.V. Ord. Civil Sin Lugar. 1 Acdo. Núm. Exp. 541/2018.

Gms Servicios Profesionales en Seguridad Privada y Capacitación Policial Penitenciaria y Privada S.A. de C.V. vs. Grupo Zorro Abarrotero S de R.L. de C.V. Medios Preparatorios Mercantil Destrucción. 1 Acdo. Núm. Exp. 1787/2024.

González Esquivel Luis vs. H. Ayuntamiento el Municipio de Jalteco, Estado de México, Representado por el Presidente Municipal y el Sindico Municipal. Ord. Civil Ratifica Escrito. 1 Acdo. Núm. Exp. 1375/2019.

Gutiérrez Ibarra Gustavo vs. López de la Fuente Tomás Hermilio y Chávez Quiroz María Patricia. Especial Hipotecario Civil Cedula y Razón. 2 Acdos. Núm. Exp. 555/2023.

Hernández López Angélica y Ortiz Ortiz Hermenegildo vs. Rodríguez Nava César. Ord. Civil Ordena Remitir a Sala Autos y Documentos. 2 Acdos. Núm. Exp. 2119/2024.

Herrera González Sergio vs. González Navarro Amparo y Herrera Rosas Alfonso y C. Director del Registro Pubico de la Propiedad y de Comercio de la Ciudad de México. Ord. Civil Admite Pruebas. 1 Acdo. Núm. Exp. 759/2024.

HSBC México S.A. Institución de Banca Múltiple Grupo Financiero Hbsc División Fiduciaria Única y Exclusivamente en su Carácter de Fiduciario del Fideicomo Irrevocable de Administración F/262757 vs. Becerra Venegas Norma y Carillo Figueroa Armando. Especial Hipotecario Civil Recibe Copias. 1 Acdo. Núm. Exp. 1145/2024.

Huerta Martínez Amada vs. Rosales Huerta Carlos. Ord. Civil Expresa Agravios. 2 Acdos. Núm. Exp. 857/2023.

Inmobiliaria Rosdel S.A. de C.V. vs. Jpsk Soluciones S.A. de C.V. y Steeelandt de Otero Dominique Duparcp. Controversias de Arrendamiento Civil Elaboración Expdllo. 1 Acdo. Núm. Exp. 749/2021.

Inmobiliaria y Constructora Almin S.A. de C.V. vs. Amando Bardonio Castelán Lara y Gabina Alegría Esquivel Lara. Especial Hipotecario Civil Notario Autoriza. 1 Acdo. Núm. Exp. 1681/2024.

Instituto del Fondo Nacional de la Vivienda para los Trabajadores Infonavit vs. García Cruz Jenny Guadalupe y Rosas Rafael Braulio. Especial Hipotecario Civil Se Glosa Expedientillo. 1 Acdo. Núm. Exp. 2153/2024.

Instituto del Fondo Nacional de la Vivienda para los Trabajadores Infonavit vs. Morales Manjarrez Roberto. Vía de Apremio Civil Disposición. 1 Acdo. Núm. Exp. 1081/2015.

Instituto del Fondo Nacional de la Vivienda para los Trabajadores Infonavit vs. Ramos Perea Isidro. Especial Hipotecario Civil Dada Cuenta. 1 Acdo. Núm. Exp. 1165/2024.

Instituto del Fondo Nacional de la Vivienda para los Trabajadores vs. Gatrica Vicroriano María Antonieta vs. Martínez Becerra Felipe Francisco. Vía de Apremio Civil Autorización. 1 Acdo. Núm. Exp. 1055/2024.

Instituto del Fondo Nacional de la Vivienda para los Trabajadores y Rueda Sosa Lorena vs. Moya Luna José Gregorio. Especial Hipotecario Civil Autorización. 1 Acdo. Núm. Exp. 1167/2024.

Jiménez Flores Sergio vs. Grupo Mexicanpo de Seguros S.A. de C.V. Ord. Civil Apel. Preventiva y Admite Pericial en Psicología. 2 Acdos. Núm. Exp. 1069/2023.

Lara González Daniela vs. Planeación y Desarrollos Roone S.A. Ec. V. Ord. Civil Recibe Documento. 1 Acdo. Núm. Exp. 493/2024.

Lozano Beltrán Alejandro y Mejía Chávez José Luis vs. Madrigal Robles Silvia y Robles Mendoza Víctor Manuel. Ord. Civil Expdllo. Oficio Sala. 1 Acdo. Núm. Exp. 1025/2023.

Márquez Ortega Manuel vs. Grupo Mexicano de Seguros S.A. de C.V. Ord. Civil Disposición. 1 Acdo. Núm. Exp. 501/2024.

Mercury Data S.A. de C.V. vs. Luna Rojas Beatriz. Ord. Civil Señala Fecha de Aud. Previa. 1 Acdo. Núm. Exp. 1023/2024.

Morales Zavala Ricardo vs. Hernández Vda. de Cain Gracdiela Micaela y Hernández Lomas Graciela Micaela y Hernández Lomas de Cain Graciela. Especial Hipotecario Civil Constancia de Comparecencia. 3 Acdos. Núm. Exp. 443/2021.

Núñez Moreles Ana Laura vs. Qualitas Compañía de Seguros S.A. de C.V. Ord. Civil Admite Pruebas. 1 Acdo. Núm. Exp. 597/2024.

Pineda Braniff Luis vs. González Romo su Sucesión María Concepción y C. Director del Registro Público de la Propiedad y de Comercio de la Ciudad de México. Ord. Civil Contesta Oficio. 1 Acdo. Núm. Exp. 141/2024.

Promotora Deportiva Jrz S.A. de C.V. vs. Liga Nacional de Baloncesto Profesional Ac, Ganem Velázquez Sergio, Montes Martinz Carlos, Villarreal Mendoza Gabriel, Flores Coral Wilberth, Medina Aldana Jorge, Club Abejas de León, Club Cb Santos San Luis, Club Correcaminos Uat Victoria, Club Fuerza Regia de Monterrey, González Juan Manuel, Club Libertadores de Queretaro, Club Mineros de Zacatecas, Club Soles de Mexicali, Club Toros de Nuevo Laredo, Izaguirre Alonso, Club Capitanes de la Ciudad de México y Otros. Providencias Precautorias Civil Cedula y Razón. 8 Acdos. Núm. Exp. 201/2019.

Román Estrada Elizabeth vs. Labrihinos S.A. de C.V. Ord. Civil Ordena Entregar Billete. 1 Acdo. Núm. Exp. 227/2022.

Sacyr Construcción México, S.A. de C.V. vs. Sofimex, Institución de Garantías S.A. y Otros. Tercerías Civil No Acredita Personalidad. 1 Acdo. Núm. Exp. 1499/2024.

Sánchez Jiménez Misael vs. Nájera Guerrero de Guillén Francisca. Exhortos Civil Se Da Vista por 3 Días a la Parte Actora. 1 Acdo. Núm. Exp. 2179/2024.

Silva Aguilar Jonathan vs. Romero Sandoval Juana María y Avilés Álvarez Ignacio. Providencias Precautorias Mercantil Sin Lugar. 2 Acdos. Núm. Exp. 2159/2024.

SOLO CONSULTA
SOLO CONSULTA
SOLO CONSULTA

Sociedad Hipotecaria Federal, S.N.C. Institución de Banca Múltiple de Banca de Desarrollo vs. González Sánchez José Salvador. Esp. Hip. Notifica Auto por Edictos. 1 Acdo. Núm. Exp. 673/2007.

Sociedad Hipotecaria Federal, Sociedad Nacional de Crédito (Snc) Institución de Banca de Desarrollo, Fiduciario Sustituto del Fondo de Operación y Financiamiento Bancario a la Vivienda (Fovi) vs. Moisés Mejía Godínez y Nora Ruíz Hernández. Esp. Hip. No Acredita Personalidad. 1 Acdo. Núm. Exp. 655/2007.

Soluciones Hipodigitales a la Medida Sapi de C.V. vs. Caballero Flores Raúl José María y Caballero Flores Esmerada y Belmont González Edgar Jesús. Especial Hipotecario Civil Declara Precluido Derecho ´Para Expresar Agravios. 1 Acdo. Núm. Exp. 367/2024.

Trauwitz Russell Tanya y Quien Indistintamente También Acostumbra Usar el Nombre de Tanya Angélica Trauwitz Russell y Trauwitz Russell Edwina vs. Razo Maciel María Elena su Sucesión y Quien Indistintamente También Acostumbraba Usar el Nombre de María Elena Razo Maciel Vda. de Trauwitz y y-o. Elena Razo Maciel de Trauwitz y y-o. Elena Razo Maciel y Trauwitz Echeguren Ángel Francisco Javier y Titular de la Notaria Pública Número 33 del Estado de México y del Patrimonio Inmobiliario Federal y C Director del Archivo General de Notarias del Estado de México y Titular de la Notaria Pública Número 9 del Distrito Judicial de Cholula Con Sede en San Andrés Cholula Estado de Puebla y C Director del Registro Público de la Propiedad y del Comercio de la Ciudad de México. Ord. Civil Cedula y Razón. 3 Acdos. Núm. Exp. 1451/2024 Tomo IV.

Urrutia Rendón José Manuel vs. Rrera Heras Escobedo Noé y Hernández Ochoa Pedro. Ejecutivo Mercantil Contesta Oficio. 7 Acdos. Núm. Exp. 1301/2023.

Vázquez Sosa María Alejandra vs. Tejeida García Esperanza. Ord. Civ. Exh. Sin Diligenciar. 1 Acdo. Núm. Exp. 883/2009.

NO PUBLICADOS

Banco Mercantil del Norte S.A. Institución e Banca Múltiple Grupo Financiero Banorte y Banco Mercantil del Norte S.A. Institución e Banca Múltiple Grupo Financiero Banorte vs. Valderrabano Tame María Elena y Valderrabano Tame María Elena. Especial Hipotecario Civil Cuad. de Amp. Directo. 1 Acdo. en Amparo. Núm. Exp. 941/2021 Directo.

De Anda Mijangos Marisela vs. Samuel Beltrán Insunza y Cuauhtémoc Ángeles Nambo. Ord. Civil Cuad. de Amp. 815/2024- V. 2 Acdos. en Amparo. Núm. Exp. 1863/2024 815/24- V.

Goiz Espinosa Agustina vs. Torres Martínez Faustino. Controversias de Arrendamiento Civil Cuad. de Amp. Directo. 2 Acdos. en Amparo. Núm. Exp. 147/2024 Directo.

SENTENCIA DEFINITIVAS DEL 7 DE ENERO DEL 2025

López Proa Jorge Enrique vs. Islas Negrete Milton Isaac. Ord. Civil Sdph 1 Núm. Exp. 1047/2024

Morán Acevedo su Sucesión Carmen vs. Carrillo Cuevas Antonio. Proced. Judicial de Reconoc. y Ejecc. de Laudo Arbitral Civil Sdph 1 Núm. Exp. 1249/2023

SENTENCIA INTERLOCUTORIA

Scotiabank Inverlat Sociedad Anónima Institución de Banca Múltiple Grupo Financiero Scotiabank Inverlat vs. Salgado Versini Miguel Cristóbal. Especial Hipotecario Civil Sent. Interl. J 1 Núm. Exp. 629/2024

EL SECRETARIO DE ACUERDOS
LIC. LUCIANO ESTRADA TORRES

SECRETARÍA "B"
ACUERDOS DEL 7 DE ENERO DEL 2025

Álvarez Aguiar Francisco Javier vs. Rosendo Álvarez Laurel. Ord. Civil 1 Acdo. Núm. Exp. 948/2019.

Arévalo Mendoza Alfredo vs. Kherroubi Nouar Halima. Ord. Civil 1 Acdo. en Expedientillo. Núm. Exp. 100/2018.

Atri Cojab Mauricio vs. Libreria de Porrúa Hermanos y Compañía S.A. de C.V. Controversias de Arrendamiento Civil 1 Acdo. Núm. Exp. 694/2024.

Autofinanciamiento México S.A. de C.V. vs. Arias Vargas Eduardo y Carrizalez Sánchez Jesús y Maldonado Camero Francisca. Ejecutivo Mercantil 1 Acdo. Núm. Exp. 1466/2024.

Banco Inbursa S.A. Institución de Banca Múltiple Grupo Financiero Inbursa vs. Bueno y Ramírez de Arellano José Luis. Especial Hipotecario Civil Exhibe Avalúo. 1 Acdo. Núm. Exp. 222/2023.

Banco Invex S.A. Insttitución de Banca Múltiple Invez Grupo Financiero Fiduciaria vs. Arjona Martínez Gearrelly Sugey. Esp. Hip. 1 Acdo. Núm. Exp. 750/2009.

Banco Invex, S.A. Institución de Banca Múltiple, Invex Grupo Fiduciario en su Carácter de Fiducario en el Fideicomiso Identificado Con el Número 1301 vs. Bernal Cuevas Marcela Eliana. Especial Hipotecario Civil Exhibe Exh. Debidamente Diligenciado. 1 Acdo. Núm. Exp. 806/2008.

Banco Nacional de México Sociedad Anónima Integante del Grupo Financiero Banamex vs. León Bedolla Francisco Javier y Cacique Vázquez de León Silvia Margarita. Especial Hipotecario Civil 1 Acdo. Núm. Exp. 124/2016.

Banco del Bajío S.A. Institución de Banca Múltiple vs. José Guillermo López García, Erasmo Goicochea Hernández. Ejecutivo Mercantil 1 Acdo. Núm. Exp. 1328/2019.

BBVA México, Sociedad Anónima, Institución de Banca Múltiple, Grupo Financiero BBVA México vs. Gustavo Rogelio Olguín González. Especial Hipotecario Civil 1 Acdo. Núm. Exp. 2054/2024.

Benítez Arrona Teófilo y Centro de Estudios Superiores en Ciencias Jurídicas y Criminologicas A.C. vs. José Luis Sánchez Cortés, Gilberto Nájera Soria, Scotiabank Inverlat Institución de Banca Múltiple Grupo Financiero Scotiabank Inverlat, Armando Mendoza Nava, Enrique Tonatiuh Tapia López, Laura Gabriela Soberanes Bonilla, Ricardo Tapia Salas, Nadia Rubí Consuelo Durán, Jesús Iván González Ponce, Jorge Carreón Flores, Eduardo Durán Portilla, Sergio Olvera Díaz, Alfredo Silva Pérez, Humberto Orizaga Millán, Pablo Hernández Guerrero y Carlos Enrique Valdés Ramírez y Notario Público 118 del Estado de México y vs. Notario del Patrimonio Inmueble Federal. Ord. Civil 1 Acdo. Núm. Exp. 1838/2024.

Castro Jiménez Ignacio vs. García Plascencia Rogelio. Ejecutivo Mercantil Se Pone a Disposición Oficio. 1 Acdo. Núm. Exp. 302/2024.

Ci Banco Sociedad Anónima Institución de Banca Múltiple en su Carácter de Fiduciario en el Fideicomiso Número F/00430 vs. Pahola Catalina Morales Ferto. Especial Hipotecario Civil 2 Acdos. Núm. Exp. 2016/2024 Tomo II.

Ckd Activos & Sociedad Anónima Promotora de Inversiones de Capital Variable vs. Villegas Luna María de Lourdes. Especial Hipotecario Civil 1 Acdo. Núm. Exp. 1112/2024.

De Erice Rodríguez Miguel Bernardo vs. Muro Vda. de Martínez Pando María Teresa y Rodríguez Muro Alicia. Ord. Civil 1 Acdo. Núm. Exp. 378/2017.

De la Cueva Aymerich Alejandro Buenaventura vs. Botaya Solana Tomás y Domenzain Martínez Adriana. Ejecutivo Mercantil Señala Fecha Junta de Peritos Continuación. 2 Acdos. Núm. Exp. 724/2021.

Deutsche Bank México S.A. Institución de Banca Múltiple División Fiduciaria como Fiduciario del Fideicomiso Irrevocable F 1037 vs. Belleza Clasica S.A. de C.V. y Sánchez López Rosa Miriam y Jiménez Bricker Enrique. Controversias de Arrendamiento Civil 1 Acdo. Núm. Exp. 1234/2022.

Diosdado Conejo Miguel Ángel vs. Diosdado Conejo José Luis. Ejecutivo Mercantil Caducidad. 1 Acdo. Núm. Exp. 600/2017.

Empresas Fimex, S.A. de C.V. vs. Esteban García Herrero. Ejec. Merc. 1 Acdo. Núm. Exp. 1318/2010.

Espina Toscano Alejandro vs. Mejía López Perla Xóchitl y Ramírez Ramírez Lauro. Controversias de Arrendamiento Civil Fgj Rinde Informe. 3 Acdos. Núm. Exp. 338/2023.

Flores Moreno María Elena vs. Cortés Beltrán Rafael. Especial Hipotecario Civil Sala Informa Auto. 1 Acdo. Núm. Exp. 54/2021.

Flores Moreno María Elena vs. Cortés Beltrán Rafael. Especial Hipotecario Civil Cuad. de Amp. D. C. 765/2024. 1 Acdo. en Amparo. Núm. Exp. 54/2021 D. C. 765/2024.

Flores Romero Josefina vs. Franco Guerrero su Sucesión Emilio y Bertha Barrera su Sucesión Ascual y Sánchez Islas Francisco. Ord. Civil 1 Acdo. Núm. Exp. 908/2024.

Franco González Nora María vs. Antonio González Orozco. Ord. Civil 1 Acdo. Núm. Exp. 1354/2024.

García Contreras José Luis su Sucesión vs. Díaz Sánchez Samuel. Controversias de Arrendamiento Civil Minuta de Correo Electrónico Al Archivo Judicial. 1 Acdo. Núm. Exp. 752/2014.

García Fragoso Alejandro y García Fragoso Paola Gudalupe vs. Fragoso González Jerónimo y También Conocido como Fragoso González Gerónimo y Fragoso González María Jovita. Ord. Civil 1 Acdo. Núm. Exp. 1914/2024.

SOLO CONSULTA
SOLO CONSULTA
SOLO CONSULTA

González Hernández Emmanuel vs. Solano Mendoza Vanessa. Ejecutivo Mercantil 1 Acdo. Núm. Exp. 1272/2023.

Guzmán Flores Yazmín Iseht vs. Huitzil Quecholac Albino. Ord. Civil 1 Acdo. Núm. Exp. 608/2023.

HSBC México Sociead Anónima Institución de Banca Mutiple Grupo Financiero HSBC vs. Tolentino Zarazua Carlos Alejandro y Corona García Maribel. Especial Hipotecario Civil Sicor. 1 Acdo. Núm. Exp. 1198/2024.

HSBC México, Sociedad Anónima Institución de Banca Múltiple Grupo Financiero HSBC División Fiduciaria vs. Segura García Javier y Escandón Holanda Guadlaupe. Especial Hipotecario Civil 1 Acdo. Núm. Exp. 276/2017.

Instituto del Fondo Nacional de la Vivienda para los Trabajadores Infonavit vs. Martínez García Celso. Especial Hipotecario Civil Se Pone a Disposición Exhorto. 1 Acdo. Núm. Exp. 1212/2018.

Laura Villavicencio Pérez antes Soluciones Hipodigitales a la Medida vs. Construcción Infraestructura y Maquinaria S.A. de C.V. y Elizalde Morales Rosa María y Barroso Elizalde Óscar Eduarda y López Sotomayor Elizalde Octavio Maximiliano. Especial Hipotecario Civil 1 Acdo. Núm. Exp. 754/2024.

Leynez Celiseo Hugo vs. Rubirosa Serrano Miriam Guadalupe. Controversias de Arrendamiento Civil 1 Acdo. Núm. Exp. 1078/2024.

Llanas Garay María del Carmen vs. Guzmán Camacho Julián y González Lavín Leonor y C Director del Registro Público de la Propiedad y de Comercio de la Ciudad de México. Ord. Civil Gírese Exhorto. 1 Acdo. Núm. Exp. 1882/2024.

López Garduno Faustino vs. Blee Zamora Jorge Roberto. Ord. Civil 2 Acdos. en Otros. Núm. Exp. 1662/2024 Tomo II.

Lozada Neyra José Luis vs. Alfredo Isaías Carreras. Ejecutivo Mercantil 1 Acdo. Núm. Exp. 700/2015.

M. S. M. Salud S.A. de C.V. vs. Nacional Terapeutica S.A. de C.V. Ejecutivo Mercantil 1 Acdo. Núm. Exp. 1826/2024.

Mabucapa I Sociedad de Responsabilidad Limitada de Capital Variable vs. Ascensión Vitolas Sánchez. Juris. Voluntaria Civil 1 Acdo. Núm. Exp. 514/2020.

Martínez Orozco Santa vs. Trujillo Rodríguez Josr Óscar. Ejecutivo Mercantil 1 Acdo. Núm. Exp. 1140/2023.

Mead Jhonson Nutricionales de México, S de R. L. de C.V. vs. Instituto Mexicano de la Propiedad Insdutrial y Otros. Providencias Precautorias Mercantil Sala Repone Auto. 1 Acdo. Núm. Exp. 172/2021 Segundo Tomo.

Menes Uribe Noé Joaquín vs. La Iglesia del Señor Asociacio Religiosa. Ejecutivo Mercantil 1 Acdo. Núm. Exp. 718/2019.

Monroy Ángel Sara Nahomy vs. Desarrollo Matías Romero 92 Sapi de C.V. y Téllez Villar David. Ord. Civil 1 Acdo. Núm. Exp. 1288/2023.

Nr Finance México S.A. de C.V. vs. Ávila Pérez Isabel. Ejecutivo Mercantil Exhibe Traslados y Señala Autorizados, Turnar Al Secretario Actuario. 1 Acdo. Núm. Exp. 364/2024.

Operadora de Carteras Gamma, Sociedad Anónima Promotora de Inversión de Capital Variable(Cesionaria de Banco Nacional de México, S.A. Integrante del Grupo Financiera Banamex) vs. Óscar Octavio Rocha Ramírez. Especial Hipotecario Civil 1 Acdo. Núm. Exp. 730/2016.

Organo Regulador de Transporte vs. Lokus Location System S.A. de C.V. Ord. Civil Copias Certificadas. 1 Acdo. Núm. Exp. 350/2021.

Ovando Zambrano Francisco Alejandro. Juris. Voluntaria Civil Se Previene para que Aclare su Nombre. 1 Acdo. Núm. Exp. 864/2023.

P- I Corporativo, S.A. P. I de C.V. vs. Monclova Pirineros Gas, S.A. de C.V. y Otros. Ord. Mercantil Cuad. de Amp. 32/2024. 1 Acdo. en Amparo. Núm. Exp. 1432/2019 32/2024.

Pacada S.A. de C.V. Sofom Enr vs. Luis Santiago Delis. Ejecutivo Mercantil Acuerdo. 1 Acdo. Núm. Exp. 148/2024.

Paredes Meza Noé y Transportación Carretera S.A. de C.V. vs. Treviño García Eduardo Arnulfo y García Hinojosa Amada Esthela. Providencias Precautorias Mercantil Cuad. de Amp. 882/2024- 2- Informe Justificado. 2 Acdos. en Amparo. Núm. Exp. 1940/2024 882/2024- 2.

Peyrefitte Chávez Paola Sofía vs. Mendoza Ayala Eduardo. Especial Hipotecario Civil 2 Acdos. Núm. Exp. 786/2001.

Ponce de León Bujali Alan y Ponce de León Mondragón Carlos vs. Jiménez Calvillo Lilia Gauadalupe. Ord. Civil Firma Diferente. 1 Acdo. Núm. Exp. 1752/2024.

Presta Dinero S.A. de C.V. vs. Nava Mejía Óscar. Ejecutivo Mercantil Recogio Turno. 1 Acdo. Núm. Exp. 812/2023.

Préstamos Felices en 15 Minutos S.A. de C.V. Sofom Enr vs. Ruelas Morales David. Ejecutivo Mercantil Cuad. de Amp. 1197/2024- Ii- Informe Justificado- Actuario. 2 Acdos. en Amparo. Núm. Exp. 346/2024 1197/2024- Ii.

Quero Diez Vanessa Sue y Palacio de Hierro S.A. De C.V. y Estte Lauder Cosméticos S.A. de C.V. Ord. Civil 1 Acdo. Núm. Exp. 1054/2024.

Rangel Lozano Víctor Javier y Rangel Martínez Victoria Anayeli vs. Axa Seguros S.A. de C.V. Ord. Civil 3 Acdos. Núm. Exp. 636/2024.

Red Univercom, S. C vs. Universidad Interamericana México, S. C. y Sandoval Garza Ángel Arturo y Sandoval García Myrna del Ángel y Impulso Educativo de Las Americas, S. C. y Acción Educativa e Investigación, S. C. y Tecnológico Sierra Madre, S. C. Ord. Civil 2 Acdos. Núm. Exp. 1536/2024.

Rivera Aguilar Allison Paola vs. Rivera Guzmán Francisco Raúl. Ord. Civil 1 Acdo. Núm. Exp. 2076/2024.

Rivera Tinoco Ylda vs. Tinoco Pérez Ma de Jesús y Quien También Utiliza el Nombre de María de Jesús Tinoco Pérez. Ord. Civil 1 Acdo. Núm. Exp. 1458/2024.

Rojas Ceballos Arturo Salvador vs. Rojas Ceballos Arturo y Alcántara Ojeda Daniel y Notario Público Número 1968 de la Ciudad de México y Registrador del Registro Público de la Propiedad y el Comercio de la Ciudad de México. Ord. Civil 2 Acdos. Núm. Exp. 1186/2022.

Romero Lozada María Eugelia vs. Olvera Valdez Antonio. Controversias de Arrendamiento Civil 1 Acdo. Núm. Exp. 726/2024.

Sánchez Domínguez Víctor Hugo vs. Guerrero Ruíz Jorge. Especial Hipotecario Civil Cuad. de Amp. 477/2024- IV. 1 Acdo. en Amparo. Núm. Exp. 1332/2018 477/2024- IV.

Si Crea Comercial S.A. de C.V. vs. De la Cruz Reza Irving. Ejecutivo Mercantil Se Reserva Acordar Lo Conducente. 1 Acdo. Núm. Exp. 1338/2023.

Valdés Ambriz Rodolfo Eduardo vs. Remigio Juan Luis. Controversias de Arrendamiento Civil 1 Acdo. Núm. Exp. 776/2024.

MAL PUBLICADOS

Ci Banco S.A. Institución de Banca Múltiple vs. Adán Pérez Carrillo y Maribel Contreras Olguín. Especial Hipotecario Civil Cuad. de Amp. 4185/2024- Ii. 1 Acdo. en Amparo. Núm. Exp. 626/2013 4185/2024- Ii.

Pacada S.A. de C.V. Sofom Enr vs. Luis Santiago Delis. Ejecutivo Mercantil Acuerdo. 1 Acdo. Núm. Exp. 148/2024.

NO PUBLICADOS

Ahumada León María Guadalupe vs. Callejas Trejo Juan. Controversias de Arrendamiento Civil Cuad. de Amp. 706/2024- I. 1 Acdo. en Amparo. Núm. Exp. 1740/2024 Directo.

Almaraz Mosqueda Norma Margarita vs. Grupo Mexicano de Seguros S. de C.V. Ord. Civil Sala Revoca Auto Llama a Cfe. 2 Acdos. Núm. Exp. 814/2024.

Amézcua Vega Ma Elena vs. Terán Méndez José Carlos. Controversias de Arrendamiento Civil 3 Acdos. Núm. Exp. 316/2024.

Autofinanciamiento México S.A. de C.V. vs. Peralta Reyes Aurelio Genaro y Ramos Villalobos Luis Alberto y Jarquín Ramos Blanca Irma. Ejecutivo Mercantil 1 Acdo. Núm. Exp. 798/2022.

Banco Autofin México, S.A. Institución de Banca Múltiple vs. Aqt Ferretero, S.A. de C.V. Ejecutivo Mercantil 1 Acdo. Núm. Exp. 2058/2024.

Banco Mercantil del Norte, S.A. Institución de Banca Múltiple, Grupo Financiero Banorte vs. Soto Hernández Víctor Manuel. Especial Hipotecario Civil 2 Acdos. Núm. Exp. 708/2016.

Banco Multiva, S.A. Institución de Banca Múltiple Grupo Financiero Multiva vs. Tecni Llantas, S.A. de C.V. y Suárez Rodiles Héctor Francisco. Ejecutivo Mercantil 1 Acdo. Núm. Exp. 356/2017.

Banco Nacional de México Sociedad Anónima Integante del Grupo Financiero Banamex vs. León Bedolla Francisco Javier y Cacique Vázquez de León Silvia Margarita. Especial Hipotecario Civil 1 Acdo. en Amparo. Núm. Exp. 124/2016 Amparo 1449/2023- Iii.

Banco Nacional de México Sociedad Anónima Integante del Grupo Financiero Banamex vs. León Bedolla Francisco Javier y Cacique Vázquez de León Silvia Margarita. Especial Hipotecario Civil 1 Acdo. Núm. Exp. 124/2016 Tomo II.

Banco Santander México Sociedad Anónima Institución de Banca Múltiple Gruo Financiero Santander México vs. Skinfield Morua Ricardo Héctor y González Alegría Luvia Lizbeth. Especial Hipotecario Civil 1 Acdo. Núm. Exp. 1026/2024.

SOLO CONSULTA
SOLO CONSULTA
SOLO CONSULTA

BBVA Bancomer S.A., Institución de Banca Múltiple, Grupo Financiero BBVA Bancomer vs. Palacios Farfán César Gerardo y Arguello Cortés Alba Edith. Especial Hipotecario Civil 1 Acdo. Núm. Exp. 414/2021.

BBVA Bancomer Sociedad Anónima, Institución de Banca Múltiple, Grupo Financiero, BBVA Bancomer hoy su Cesionario Banco Mercantnil del Norte, Sociedad Anónima, Institución de Banca Múltiple, Grupo Financiero Banorte vs. Martha Angélica Zamora Hernández. Especial Hipotecario Civil 1 Acdo. Núm. Exp. 1804/2024 Tomo 2.

Calderón Bello José Luis vs. Cortés Domínguez Agustina de Los Ángeles y Taboada Rodríguez Guillermo Jaime. Ord. Civil 1 Acdo. Núm. Exp. 1724/2024.

Cibanco Sociedad Anónima Institución de Banca Múltiple en su Carácter de Fiduciario en el Fideicomiso Número F/00399 vs. Eduardo Vicente Calvillo Márquez y Martha Eloísa Martínez Vargas de Calvillo. Especial Hipotecario Civil 1 Acdo. Núm. Exp. 1298/2024.

Colín Esquivel María de Los Doloresy/O. María Dolores Colín Esquivel y/o María Dolores Colín Esquivel de Quintero, hoy su Sucesión vs. Edgar Montes Gutiérrez. Controversias de Arrendamiento Civil 1 Acdo. Núm. Exp. 1680/2024 Tomo II.

Cruz Soto Jorge Luis vs. Esteban Escamilla Ramírez. Especial Hipotecario Civil Cuad. de Amp. 894/2024. 1 Acdo. en Amparo. Núm. Exp. 1250/2024 Indirecto.

Daimler Financial Services S.A. de C.V. Sociedad Financiera de Objeto Múltiple Entidad No Regulada vs. Estrada Estrada Ángel vs. López Ramírez Leticia. Ejecutivo Mercantil 1 Acdo. Núm. Exp. 920/2023.

De Erice Rodríguez Miguel Bernardo vs. Muro Vda. de Martínez Pando María Teresa y Rodríguez Muro Alicia. Ord. Civil 1 Acdo. Núm. Exp. 378/2017.

De la Cueva Aymerich Alejandro Buenaventura vs. Botaya Solana Tomás y Domenzain Martínez Adriana. Ejecutivo Mercantil Recurso Extemporáneo. 3 Acdos. Núm. Exp. 724/2021.

Desireé Manríquez Sánchez (Antes) Distribuidora Liverpool S.A. de C.V. vs. Poo Guarneros Juan José. Ejecutivo Mercantil 1 Acdo. Núm. Exp. 1296/2022.

Distribuidora Don Ramis S.A. de C.V. vs. Romo Bryon Jorge Ramón y México Diesel Electro Motive S.A. de C.V. y Notario Público Número 104 de la Ciudad de México Licenciado José Ignacio Senties Laborde y Notario Público Número 142 de Tlalnepantla Estado de México Licenciado Edgar Rodolfo Macedo Núñez y Registro Público de Comercio de Naucalpan Estado de México. Ord. Mercantil 2 Acdos. Núm. Exp. 1976/2024.

Distribuidora Don Ramis S.A. de C.V. vs. Romo Bryon Jorge Ramón y México Diesel Electro Motive S.A. de C.V. y Notario Público Número 104 de la Ciudad de México Licenciado José Ignacio Senties Laborde y Notario Público Número 142 de Tlalnepantla Estado de México Licenciado Edgar Rodolfo Macedo Núñez y Registro Público de Comercio de Naucalpan Estado de México. Ord. Mercantil 1 Acdo. Núm. Exp. 1976/2024 Tomo II.

Dorama Institución de Garantías S.A. antes Fianzas Doroma S.A. vs. Magva Ingeniería y Servicios Sociedad Cooperativa de Consumo de R. L. de C.V. y Fuerza Constructora del Pacifico Sociedad Cooperativa de Cnsulo de R. L. de C.V. Especial de Fianzas Mercantil 1 Acdo. Núm. Exp. 820/2024.

Fiduciaria Banco Autofin México Sociedad Anónima Institución de Banca Múltiple vs. Inmobiliaria Tetelcingo Sociedad Anónima de Capital Variable y Raúl Rodríguez Juárez. Especial Mercantil Mercantil 1 Acdo. Núm. Exp. 1866/2024 Tomo III.

Financiera Sustentable de México S.A. de C.V. Sfp vs. Itaca Capital Sapi de C.V. Sofom Enr y Shelley Medina Danien Manning y Martínez Díaz Ricardo. Ejecutivo Mercantil Cuad. de Amp. 1345/2023-Vii. 2 Acdos. en Amparo. Núm. Exp. 1482/2024 1345/23-Vii.

González Benavides Alan Manuel Alberto vs. Bernardette Juárez También Conocida como Mónica Bernardete Juárez Rodríguez Mónica. Ejecutivo Civil 1 Acdo. Núm. Exp. 1002/2019 Segundo Tomo.

Gordoa Chávez María del Pilar vs. Enciso Gamero Mariel Alejandra. Controversias de Arrendamiento Civil 1 Acdo. Núm. Exp. 350/2024.

Hernández Casas Concepción vs. Arreola Meza en su Calidad de Arrendatario Arreola Martínez Jorge Erik. Ord. Civil 1 Acdo. Núm. Exp. 586/2020.

Hernández Rueda Miguel vs. Manuel Ramírez Arrieta y Ramírez Ibarra Ricardo. Ord. Civil Cump. Sala 2. 2 Acdos. Núm. Exp. 1474/2024.

Hipotecaria su Casita, S.A. de C.V. Sociedad Financiera de Objeto Múltiple E. N. R vs. Granados Reyes Jorge Rodolfo. Esp. Hip. 1 Acdo. Núm. Exp. 1418/2011.

HSBC México, S.A. Institución de Banca Mutiple Grupo Financiero HSBC División Fiduciaria en su Carácter de Fiduciario en el Fideicomiso Irrevocable Número F262757 vs. Cabrera Ramos Marlene Martha. Especial Hipotecario Civil 1 Acdo. Núm. Exp. 232/2015.

Inmobiliaria y Constructora Almin S.A. de C.V. vs. Eloísa Guzmán Ruíz. Ord. Civil 2 Acdos. Núm. Exp. 1336/2018.

Instituto del Fondo Nacional de la Vivienda para los Trabajadores Infonavit vs. Enriqueta Garacia García. Especial Hipotecario Civil Gora Exh. para Emplazamiento. 2 Acdos. Núm. Exp. 1398/2024.

Instituto del Fondo Nacional de la Vivienda para los Trabajadores Infonavit vs. Martínez Pérez Dionicio y Aguilar Damián María Elena. Especial Hipotecario Civil 2 Acdos. Núm. Exp. 840/2024.

Instituto del Fondo Nacional de la Vivienda para los Trabajadores vs. Sánchez Peña Ramón y Piliado Rodríguez Irma. Especial Hipotecario Civil 2 Acdos. Núm. Exp. 562/2021.

Instituto Mexicano del Seguro Social vs. Víctor Armando Mondragón Palafox. Juris. Voluntaria Civil 1 Acdo. Núm. Exp. 664/2020.

Mabucapa I Sociedad de Responsabilidad Limitada de Capital Variable vs. Espejel Camacho Sonia. Especial Hipotecario Civil 1 Acdo. Núm. Exp. 622/2010.

Man Grupo Inmobiliario S.A. de C.V. y López Coello Óscar y López y Coello Eduardo vs. Abc Capital S.A. Sociedad Financiera de Objetyo Limitado Entidad No Regulada y Abc Capitals. A. Institucionde Banca Múltiple División Fiduciaria en su Calidad de Fiduciaria en el Fideicomio Irrevocable de Garantía Número Abcfid 661. Ord. Mercantil 2 Acdos. Núm. Exp. 544/2024.

Martínez Canseco Lorena vs. Sánchez Montelongo Antonio. Ord. Civil 1 Acdo. Núm. Exp. 288/2024.

Montes de Oca Mata Concepción su Sucesión vs. Montes de Oca Durán Gloria Angélica y Montes de Oca Durán Fabiola y Montes de Oca Durán Víctor Hugo y Colín Miranda Miriam y Montes de Oca Tapia Fernando Jesús. Ord. Civil Desahogo Vista Radicación y Admisión de Pruebas. 1 Acdo. Núm. Exp. 1774/2024.

Murillo Nieto Lidia y Lozano Ruíz Joel Javier y Terán Toledano Jorge Yasef y Cordero Villaseño Sonia y Sazueta Medina Heriberto y Moguez Ibarra Alejandro y Ibarra Molina Elizabeth y Noguez Hernández Alejandro y Bautista Ortega Gloria y Moreno Rodríguez Raúl Evodio y Suárez Lomelín Gustavo Alejandro y Delgado Bastida Santiao y Francia Bourdat Madeleine y Vigours Joseph y González Becerril César y Jiménez Rodríguez Karla Jéssica y Guevara Quintin Ignacio Javier vs. Banca Milfel S.A. Institución de Banca Múltiple Grupo Financiero Mifel como Fiduciaria en el Fideicomiso de Inversión y Administración Identidicaco Con el Número 3063 2019. Ord. Civil Dada Cuenta. 1 Acdo. Núm. Exp. 1076/2024.

Pérez Gutiérrez Carlos Milcar vs. Grupo Mexicano de Seguros S.A. de C.V. Ord. Civil 1 Acdo. Núm. Exp. 222/2024.

Proyectos Adamantine S.A. de C.V. Sofom Entidad Regulada vs. Vallejo Cortés. Sara Gabriela. Especial Hipotecario Civil 1 Acdo. en Otros. Núm. Exp. 304/2007 Tomo II.

Pulido Gómez su Sucesión María Iris vs. Pulido Berdejo Rolando Antonio. Ord. Civil 2 Acdos. Núm. Exp. 1166/2022.

Quero Diez Vanessa Sue y Palacio de Hierro S.A. De C.V. y Estte Lauder Cosméticos S.A. de C.V. Ord. Civil 1 Acdo. Núm. Exp. 1054/2024.

Recuperación de Comercio Interior, Sociedad de Responsabilidad Limitada de Capital Variable vs. Ronquillo Ponce de León Melania. Esp. Hip. no Publ. del 13-12-2024. 1 Acdo. Núm. Exp. 458/2002.

Riveroll y Rojas su Sucesión María Cleopatra y Riveroll Miravete Bernardino vs. Flores Sarabia Alberto y Díaz García Felipe. Ord. Civil Cuad. de Amp. D. C. 648/2024. 1 Acdo. en Amparo. Núm. Exp. 748/2022 D. C. 648/2024.

Soluciones Cocrea Sapi de C.V. Sofom Enr vs. Silva Corona Pedro. Ejecutivo Mercantil 1 Acdo. Núm. Exp. 716/2023.

Unión de Crédito el Águila S.A. de C.V. vs. Inorte Plus, S.A. de C.V., Martínez Ayala Leal, María Virginia Blancas Cisneros, Rubén Alberto Cantú Uribe y María Antonieta Rosas Fimbres. Especial Hipotecario Civil 1 Acdo. Núm. Exp. 912/2011 Tomo III.

Vfs México S.A. De C.V. Sofom Enr vs. Transporte y Logística Ruprima S.A. de C.V. y Marti Hannaine Carlos José y Ruíz Vallejo Carlos Alberto. Vía de Apremio Civil 1 Acdo. Núm. Exp. 790/2023.

SOLO CONSULTA
SOLO CONSULTA
SOLO CONSULTA

Worrall González Edward Charles Alexander vs. Hernández Neme Marcelo. Ord. Civil Cuad. de Amp. Directo. 1 Acdo. en Amparo. Núm. Exp. 340/2001 Amparo Directo.

Yuca Motors Sociedad de Responsabilidad Limitada de Capital Variable vs. Jaimes de la Luz Gonzalo Erasmo y Jaimes Carrión Gonzalo. Especial Hipotecario Civil 1 Acdo. Núm. Exp. 686/2023.

AUDIENCIA

Martínez Natividad vs. Martínez Gómez Emiliano y C. Director General del Registro Público de la Propiedad y de Comercio de la Ciudad de México. Continuación de Aud. Ord. Civil. 1 Audiencia. Núm. Exp. 406/2022.

Rodríguez López Ana Karla y López Covarrubias Ana María y Rodríguez Aranda Daniel vs. Salgado Villanueva Érika Aurora y C. Director del Registro Público de la Propiedad y de Comercio de la Ciudad de México y Instituto del Fondo Nacional de la Vivienda para los Trabajadores Infonavit y Vigil Chapa Aarón Guillermo y Titular de la Notaria Pública Número 1 de la Octava Demarcación Notarial del Estado de Morelos y Epg Evaluación y Gestión de Proyectos S.A. de C.V. Aud. No Preparada Ord. Civil. 1 Audiencia. Núm. Exp. 1118/2023.

SENTENCIA DEFINITIVAS DEL 7 DE ENERO DEL 2025

Flores Rodríguez Alejandra vs. Rodríguez Peña su Sucesión Carmen y Flores Reyes Aureliano y Registro Público de la Propiedady de Comercio de la Ciudad de México. Ord. Civil Sent. Def. J 1 Núm. Exp. 848/2023

NO PUBLICADOS

Riva López María Victoria y Corral Magnus Víctor Manuel vs. Corral Riva Andrés. Ord. Civil no Publ. del 13- 12- 2024 1 Núm. Exp. 1278/2022

SENTENCIA INTERLOCUTORIA

García Moreno José Javier vs. Francisco Garcíasilva. Ejec. Merc. Siph 1 Núm. Exp. 360/2008

Inmose S.A. de C.V. vs. Pérez Álvarez Ulises Vinicio. Especial Hipotecario Civil Siph 1 Núm. Exp. 208/2024

LA SECRETARIA DE ACUERDOS
LIC. ÉRIKA SOTELO HERNÁNDEZ

SEXAGÉSIMO DE LO CIVIL

SECRETARÍA "A"
ACUERDOS DEL 7 DE ENERO DEL 2025

Almaraz Valencia Aurora vs. Peñaloza Hernández Lidia María de Los Ángeles y Romero Cano Diego. Juris. Voluntaria Civil no Publ. del 13. 1 Acdo. en Expedientillo. Núm. Exp. 1281/2023 Bis. 1.

Ángeles Islas José Vicente vs. Seguros Inbursa Sa Grupo Financiero Inbursa. Ord. Civil Acdo. no Publ. del 13 de Diciembre del 2025. - Requerimiento Sala. 1 Acdo. Núm. Exp. 993/2024.

Asociación de Condóminos Lago Andromaco No 53 Asociación Civil vs. Comité de Vigilancia del Condominio City Towers Residencial. Ord. Civil Acdo. no Publ. del 13 de Diciembre del 2025. 2 Acdos. Núm. Exp. 331/2023.

Banco Finterra Sociedad Anónima Institución de Banca Múltiple vs. Ponce de León y Landa María Fernanda y Quien También Acostumbra Usar Los Nombres de María Fernanda Ponce de León de Casale y/o Fernanda Ponce de León y Landa y Menéndez Casale Sebastián y Menéndez Casale Martina y Menéndez Casale Eugenio y Banco Inmobiliario Mexicano Sa Institución de Banca Múltiple. Ord. Civil no Publ. del 13 de Diciembre de Dos Mil Veinticuatro. 1 Acdo. Núm. Exp. 855/2023.

Banco Monex Sa Institución de Banca Múltiple Monex Grupo Financiero en su Carácter de Fiduciario en el Fideicomiso Empresarial Irrevocable de Administración y Garantía Número F 3443 vs. Martínez Dávila Rey Jorge y Ladron de Guevara Jiménez Caridad. Especial Hipotecario Civil Acdo. no Publ. del 13 de Diciembre del 2025. 2 Acdos. Núm. Exp. 787/2022.

Banco Nacional de México, S.A. Integrante de Grupo Financiero Banamex vs. Rubén Hernández Quintanar. Especial Hipotecario Civil No Publicado. 2 Acdos. Núm. Exp. 317/2020 Tomo II.

Banco Santander México S.A. Institución de Banca Múltiple Grupo Financiero Santander México vs. Sánchez Azpeitia Luis Eduardo. Especial Hipotecario Civil 1 Acdo. Núm. Exp. 169/2023.

Banco Santander México, S.A., Institución de Banca Múltiple, Grupo Financiero Santander México vs. Cruz Hernández Jorge Alberto. Providencias Precautorias Civil no Publ. del 13. 1 Acdo. en Expedientillo. Núm. Exp. 509/2023 Bis. 1.

Barajas Gudiño María Leticia vs. López Juárez Luis Leonardo y Prosimas S.A. de C.V. Controversias de Arrendamiento Civil no Publ. del 13 de Diciembre de Dos Mil Veinticuatro. 1 Acdo. Núm. Exp. 1137/2023.

BBVA Bancomer S.A. Institución de Banca Múltiple Grubbva Bancomer hoy BBVA México, Sociedad Anónioma, Institución de Banca Múltiple Grupo Financiero BBVA México vs. Yerry Ramírez Ramírez y Brenda Mireya Martínez Castilleja. Especial Hipotecario Civil 1 Acdo. Núm. Exp. 1841/2024 Tomo II.

BBVA México Sociedad Anónima Institución de Banca Múltiple Grupo Financiero BBVA México vs. Gallegos Hernández Andrés. Especial Hipotecario Civil Acdo. no Publ. del 13 de Diciembre del 2025. 1 Acdo. Núm. Exp. 1325/2023.

Cárdenas Perdomo Emmanuelle Alejandro vs. Ruíz de Anda Víctor Fernando, Ruíz de Anda Leticia Eugenia y/o Ruíz de Anda Leticia Eugenia. Ejecutivo Mercantil Acdo. no Publ. del 13 de Diciembre del 2025 - Se Admite Apelación. 2 Acdos. Núm. Exp. 985/2017 Tomo II.

Cb Equipos para Avicultura S.A. de C.V. vs. Granja Unión 20 de Noviembre Spr de Ri y Esparza de Lara Manuel de Jesús. Ejecutivo Mercantil 1 Acdo. Núm. Exp. 117/2018.

Cruz Alba Genaro vs. Meneses Fernández Javier. Controversias de Arrendamiento Civil Acdo. no Publ. del 13 de Diciembre del 2025. 3 Acdos. Núm. Exp. 1595/2024 Secc. de Ejecución.

Dávalos Brun Marcela vs. Inmobiliaria Real de Los Reyes de Coyoacan S.A. Ord. Civil 1 Acdo. Núm. Exp. 793/2021.

Estrada Cruz Oralia vs. García González Pedro. Controversias de Arrendamiento Civil no Publ. del 13 de Diciembre de Dos Mil Veinticuatro. 1 Acdo. Núm. Exp. 467/2020.

Financiera Marjo S.A. de C.V. Sofom e N R vs. Trejo Cervantes Matilde. Ejecutivo Mercantil 1 Acdo. Núm. Exp. 319/2022.

Galindo Martínez Maricela vs. Pérez Galindo Mariana Edith y González Oliva Ángel Alejandro. Ord. Civil 1 Acdo. Núm. Exp. 1761/2024.

Gami Ingeniería e Instalaciones, S.A. de C.V. vs. Fianzas Dorama, S.A. Especial de Fianzas Mercantil Acdo. no Publ. del 13 de Diciembre del 2025. 2 Acdos. Núm. Exp. 889/2018 Tomo II.

Goldenberg Jiménez Diana vs. Alfredo Adame Von Knoop. Ord. Civil Acdo. no Publ. del 13 de Diciembre del 2025. 1 Acdo. Núm. Exp. 1977/2024 Tomo 3.

González Cedeño Irma vs. Grupo Inmobiliario K Sa Metropolitana Sapi. Ord. Civil 1 Acdo. Núm. Exp. 353/2022.

Guerrero Pineda Sergio Basilio vs. Guerrero Pineda Carlos y Guerrero Pineda Ángel. Ord. Civil 1 Acdo. Núm. Exp. 665/2021.

Gutiérrez Márquez Gabriela vs. Rodríguez Álvarez Maricela y y-o. Marcela Rodríguez Álvarez. Ord. Civil Auto. 1 Acdo. Núm. Exp. 1591/2024.

HSBC México, S.A. Institución de Banca Múltiple Grupo Financiero HSBC División Fiduciaria vs. Martínez Martínez Luis Octavio. Especial Hipotecario Civil Auto. 1 Acdo. Núm. Exp. 535/2010 Tomo II.

Instituto del Fondo Nacional de la Vivienda para los Trabajadores Infonavit vs. Huerta Alba Héctor. Especial Hipotecario Civil no Publ. del 13 de Diciembre de Dos Mil Veinticuatro. 5 Acdos. Núm. Exp. 1095/2024.

Instituto del Fondo Nacional de la Vivienda para los Trabajadores Infonavit vs. Rodríguez Vidal María Guadalupe. Especial Hipotecario Civil 1 Acdo. Núm. Exp. 475/2024.

Instituto del Fondo Nacional de la Vivienda para los Trabajadores vs. Vernet Gasca Felipe de Jesús. Especial Hipotecario Civil no Publ. del 13 de Diciembre de Dos Mil Veinticuatro. 1 Acdo. Núm. Exp. 709/2023.

Instituto del Fondo Nacional de la Vivienda para los Trabajadores, (Infonavit) vs. Landín Olivares Moisés Jhirue. Especial Hipotecario Civil Auto Expdllo. 1 Acdo. en Expedientillo. Núm. Exp. 453/2011 Bis. 4.

Ion Financiera Sapi de C.V. Sofom Er vs. Apoyo Empresarial Belac Sociedad Anónima de Capital Variable y Corona Pimentel Perla Blanca y Muñoz Ortiz Abril Janet. Especial Hipotecario Civil 1 Acdo. Núm. Exp. 1893/2024.

Jiménez Flores Paz vs. Figueroa Acosta María de Los Ángeles y Acosta Ángeles Margarita. Ord. Civil Auto. 1 Acdo. Núm. Exp. 1563/2024.

Jiménez Fraga Víctor Augusto vs. Munguía Medina Ana Elsa. Ejecutivo Mercantil no Publ. del 13 de Diciembre de Dos Mil Veinticuatro. 4 Acdos. Núm. Exp. 585/2022.

SOLO CONSULTA
SOLO CONSULTA
SOLO CONSULTA

Jmi Holding, S.A. P. I. de C.V. vs. Monroy Cazorla Pablo José. Ord. Civil Acdo. no Publ. del 13 de Diciembre del 2025. 1 Acdo. Núm. Exp. 722/2020 Tomo II.

Jobelpa, S.A. y D. O. Paiol, S.A. y Camburi Administradora de Bens, S.A. vs. Exinmex, S.A. P. I. de C.V. y Cocinas Mabe, S.A. de C.V. y Controladora Mabe, S.A. de C.V. y Inversora Brasco, S.A. de C.V. Ord. Civil 1 Acdo. Núm. Exp. 643/2021 Tomo II.

Kirby Katzew Deborah vs. Alejandro Alfaro Arellano, Marco Antonio Luna Carrillo, José Carlos Luna Carrillo, Celia Luna Carrillo, y Felícitas Luna Carrillo. Ord. Civil 1 Acdo. Núm. Exp. 1685/2024 Tomo II.

López Anaya Roberto vs. Anaya Cortés Adela Judith y Anaya López Mariana. Ord. Civil Acdo. no Publ. del 13 de Diciembre del 2025. 1 Acdo. Núm. Exp. 1917/2024 Tomo II.

Martínez Villaseñor Héctor Armando. Martínez Villaseñor María de Lourdes Guadalupe vs. Moreno Martínez Ma. de Jesús. Ord. Civil Acdo. no Publ. del 13 de Diciembre del 2025. 2 Acdos. Núm. Exp. 107/2019 Tomo II.

Matthews Peruyero Lorena y Matthews Peruyero Roberto Arturo vs. Peruyero Sánchez Melida Anacleta y y-o. Melida Peruyero de Matthews y Matthews Hernández Guillermo. Ord. Civil no Publ. del 13 de Diciembre de Dos Mil Veinticuatro. 1 Acdo. Núm. Exp. 595/2022 Tomo II.

Méndez Mireles Carmen Elena vs. Méndez Dávila Gilberto Armando y C Director del Registro Público de la Propiedad y del Comercio de la Ciudad de México. Ord. Civil 1 Acdo. Núm. Exp. 405/2023.

Mendoza Romero Angelina. Juris. Voluntaria Civil Acdo. no Publ. del 13 de Diciembre del 2025. 1 Acdo. Núm. Exp. 1093/2024.

Menéndez Cámara Patricia María vs. Centro de Cultura Nuestra América, Asociación Civil y Menéndez Rodríguez Mario Renato y Menéndez Combaluzier Sebastián y Menéndez Cámara Miguel Ángel. Ord. Civil 1 Acdo. Núm. Exp. 113/2021 Tomo II.

Mondragón Alvarado Mario René su Sucesión y Leonel de Cervantes Mondragón Mariela Betzabe vs. Moreno Valdez Beatriz Adriana y Ortega Lomelín Jorge. Especial Hipotecario Civil 2 Acdos. Núm. Exp. 201/2020 Tomo II.

Morales Barranco Jaime y Morales Barranco Manuel vs. Bancomer BBVA Bancomer Sa Institución de Banca Múltiple Grupo Financiero BBVA Bancomer y BBVA México Sa Institución de Banca Múltiple Grupo Financiero BBVA México. Ord. Mercantil no Publ. del 13 de Diciembre de Dos Mil Veinticuatro. 1 Acdo. Núm. Exp. 1089/2023.

Munguía Carbajal Federico vs. Mendoza Ávila Antonio su Sucesión y Balderas Claudia Leticia Blanca. Ord. Civil 1 Acdo. Núm. Exp. 1757/2024.

Operadora de Hospitales Ángeles S.A. de C.V. vs. Haddad Haddad Katherine. Ejecutivo Mercantil Auto. 1 Acdo. Núm. Exp. 295/2023.

Peraza Santos Valeria vs. Rojas Luja Daniel y Zárate de Rivera Eva Solórzano. Controversias de Arrendamiento Civil Auto. 1 Acdo. Núm. Exp. 1539/2024 Tomo II.

Pérez Macedo Fidel vs. Gómez Tapia Javier Geovanni. Ord. Civil 1 Acdo. Núm. Exp. 341/2024.

Rivera Silva Humberto Raúl vs. Francisco Alejandro Escamilla Pérez, Víctor Manuel Escamilla Sámano, Blanca Emma Pérez Ruíz. Especial Hipotecario Civil 1 Acdo. Núm. Exp. 1667/2024.

Rodríguez Rocha Estefania y Rodríguez Rocha Érika y Rodríguez Llanos Roberto y Rocha Sánchez María Guadalupe vs. Clínica Médica Edybe S.C. y Gómez Casarrubias Eduardo Arturo. Ord. Civil Acdo. no Publ. del 13 de Diciembre del 2025. 1 Acdo. Núm. Exp. 1381/2024 Tomo II.

Rojas Cedillo Laura y Rojas Urrutia Víctor Manuel vs. Rojas Urrutia Miguel Ángel y Rojas Urrutia Delia su Sucesión. Ord. Civil no Publ. del 13. 2 Acdos. en Expedientillo. Núm. Exp. 481/2023 Bis. 1.

Ruíz Robledo Luciano Andrés y Robledo Mejía Reyna Gloria vs. Energy 10 S.A. de C.V. y Juez Segundo Civil de Tapachula Chiapas y Banco Mercantil del Norte Sa Institución de Banca Múltiple Grupo Financiero Banorte y Licenciado Norberto Antonio de Gives Córdova Titular de la Notaria Pública Número 24 de Tapachula Chiapas y Registro Público de la Propiedad y del Comercio de Tapachula Chiapas. Ord. Mercantil 2 Acdos. Núm. Exp. 1071/2023.

Sánchez Osio Cuauhtémoc vs. Consorcio Interamericano de Comunicación S.A. de C.V. y y-o. Grupo Reforma y y-o. Alejandro Junco de la Vega y Martínez Martha y González Isabela y Guerrero Claudia y Salazar Claudia y López Mayolo. Ord. Civil G. 1 Acdo. Núm. Exp. 485/2023.

Santuario González Juana Esther vs. Madrigal Guerrero Elizabeth. Controversias de Arrendamiento Civil Acdo. no Publ. del 13 de Diciembre del 2025. - Actoara Contesta Agravios. 1 Acdo. Núm. Exp. 643/2024.

Scotiabank Inverlat, Sociedad Anónima, Institución de Banca Múltiple, Grupo Financiero Scotiabank Inverlat vs. Grupo Constructor Inés Guajardo, S.A. de C.V. Especial Hipotecario Civil Acdo. no Publ. del 13 de Diciembre del 2025- Contestación de Agravios. 1 Acdo. Núm. Exp. 237/2016.

Selectiva Enlaces Humanos S.A. de C.V. vs. Entrepreneurship And Business College S.C. y University Global System A.C. Ejecutivo Mercantil 1 Acdo. Núm. Exp. 1919/2024.

Silva y Noblecia Magdalena su Sucesión vs. Carrillo Orta 1206/2024 Soledad. Controversias de Arrendamiento Civil B. 1 Acdo. en Amparo. Núm. Exp. 2027/2024 Amparo 1206/2024-I.

Sociedad Financiera Campesina S.A. de C.V. Sociedad Financiera de Objeto Múltiple Entidad No Regulada vs. Mcm Logística S.A. de C.V., Flores Servín César Alejandro. Especial Hipotecario Civil Auto. 1 Acdo. Núm. Exp. 1661/2024 Tomo II.

Sociedad Hipotecaria Federal, S.N.C. Institución de Banca de Desarrollo, en su Carácter de Fiduciario Sustituto del Fondo de Operación y Financiamiento Bancario a la Vivienda vs. Ascencio Trinidad María del Carmen. Especial Hipotecario Civil 1 Acdo. Núm. Exp. 541/2016.

Stolkin Krupinsky Víctor vs. Kyoto Maki S.A. de C.V. y Goyri Álvarez Ian Oliver. Ord. Mercantil 1 Acdo. Núm. Exp. 85/2023.

Teknostep de México, S.A. de C.V. vs. Ma The Media Marketing Agency, S.A. de C.V. Ord. Mercantil Acdo. no Publ. del 13 de Diciembre del 2025. - Se Admite Apel. Adhesiva. 2 Acdos. Núm. Exp. 1301/2018 Tomo II.

Torres Callejas Paulina Berenice vs. Retama Díaz Diego Iván y Mauricio Prieto Torres. Controversias de Arrendamiento Civil no Publ. del 13 de Diciembre de Dos Mil Veinticuatro. 1 Acdo. Núm. Exp. 415/2022.

Torres Contreras Francisco Javier vs. Sánchez Arreola Claudia. Ord. Civil 1 Acdo. Núm. Exp. 1241/2022 Tomo II.

Unidos por el Progreso de Sayula S. C. de A. P. de R. L. de C.V. vs. Comercilaizadora Desc. S.A. de C.V. Ord. Mercantil no Publ. del 13. 1 Acdo. en Expedientillo. Núm. Exp. 877/2012 Bis. 1.

Villla Luna Félix vs. García Castañeda Martha María de Lourdes y C Director del Registro Público de la Propiedad y del Comercio de la Ciudad de México. Ord. Civil 1 Acdo. Núm. Exp. 895/2023.

NO PUBLICADOS

Aguado Herrera Alicia vs. Ruíz Morales Ana Lorena. Ejecutivo Civil 1 Acdo. Núm. Exp. 1887/2024.

Aguirre Gómez Francisco vs. Aguirre Gómez Carlos de Jesús su Sucesión. Ord. Mercantil 1 Acdo. Núm. Exp. 1319/2022 Tomo II.

Aktiva Financiera S.A. de C.V. Sofom E. N. R vs. Agrocomercios Gsa S.A. de C.V. y García Zazueta Laura Lourdes y Pingarron García Carlos Mauricio. Ejecutivo Mercantil 4 Acdos. Núm. Exp. 961/2023 Bis. 2 Tomo II.

Amosti S.A. de C.V. vs. Comercializadora Latinoamericana Kitsi Sapi de C.V. y Encargos para Tu Mascota S de R.L. de C.V. Controversias de Arrendamiento Civil 1 Acdo. Núm. Exp. 379/2024.

Ángeles Islas José Vicente vs. Seguros Inbursa Sa Grupo Financiero Inbursa. Ord. Civil 1 Acdo. Núm. Exp. 993/2024.

Armendáriz Maya Francisco Javier vs. Ampudia Contreras Raymundo y Capacitación en Diseño Rayqui S.A. de C.V. Ejecutivo Mercantil 1 Acdo. Núm. Exp. 705/2023.

Autofinanciamiento Total, S.A. de C.V. vs. Juárez Castro María de Jesús, Luis Manuel Franco Martínez y Leticia Juárez Castro. Especial Hipotecario Civil 2 Acdos. Núm. Exp. 807/2014.

Banco Covalco Sociedad Anónima Institución de Banca Múltiple vs. Sun City Nut Company de México S.A. de C.V., Agroindustrias Juancar S.A. de C.V. y Rebeca Aldape Arriaga. Ejecutivo Mercantil Auto de Radicación. 1 Acdo. Núm. Exp. 1697/2024.

Banco Covalco Sociedad Anónima Institución de Banca Múltiple vs. Sun City Nut Company de México S.A. de C.V., Agroindustrias Juancar S.A. de C.V. y Rebeca Aldape Arriaga. Ejecutivo Mercantil 1 Acdo. Núm. Exp. 1697/2024 Tomo II.

Banco Mercantil del Norte, S.A., Institución de Banca Múltiple, Grupo Financiero Banorte vs. Christy Camacho Juan Gabriel. Especial Hipotecario Civil 1 Acdo. Núm. Exp. 565/2018.

Banco Mercantil del Norte, S.A., Institución de Banca Múltiple, Grupo Financiero Banorte vs. Cerda Palacios Ricardo y Delgado Ramírez Norma Alicia. Especial Hipotecario Civil 1 Acdo. Núm. Exp. 153/2024.

SOLO CONSULTA
SOLO CONSULTA
SOLO CONSULTA

Banco Santander México, S.A., Institución de Banca Múltiple, Grupo Financiero Santander México vs. Perylsa de Cancun, S.A. de C.V. y López Valdés Carlos. Vía de Apremio Civil 1 Acdo. Núm. Exp. 1883/2024.

Banco del Bajío Sociedad Anónima Institución de Banca Múltiple vs. Raztrimex Sociedad Anónima de Capital Variable. Especial Hipotecario Civil 1 Acdo. Núm. Exp. 71/2020.

BBVA Bancomer S.A. Institución de Banca Múltiple Grupo Financiero BBVA Bancomer vs. Roberto Chora Lagarde. Especial Hipotecario Civil 1 Acdo. Núm. Exp. 1359/2024.

Begoña Cué Lobo María vs. López Barajas José Fernando y López Terrazas Fernando. Controversias de Arrendamiento Civil 1 Acdo. Núm. Exp. 915/2024.

Bienestar Patrimonial, S.A. de C.V., hoy su Cesionaria Inmuebles Enlaza Gms, S.A. de C.V. vs. Marysol Morfín González. Especial Hipotecario Civil 1 Acdo. Núm. Exp. 1505/2024 Tomo III.

Calderón Zavala Luis Felipe vs. Jiménez Quintana Fernando. Ejecutivo Mercantil 1 Acdo. Núm. Exp. 1907/2024.

Cárdenas Perdomo Emmanuelle Alejandro vs. Ruíz de Anda Víctor Fernando, Ruíz de Anda Leticia Eugenia y/o Ruíz de Anda Leticia Eugenia. Ejecutivo Mercantil 2 Acdos. Núm. Exp. 985/2017 Tomo II.

Cargill Servicios Financieros Sociedad Anónima de Capital Variable Sociedad Financiera de Objeto Múltiple Entidad No Regulada vs. Promicom Sociedad Anónima de Capital Variable, Pacalo Sociedad Anónima de Capital Variable, Carlos Girault Ruíz y Grupo Inermesa Sociedad Civil. Ejecutivo Mercantil Auto de Radicación. 1 Acdo. Núm. Exp. 1693/2024.

Cargill Servicios Financieros Sociedad Anónima de Capital Variable Sociedad Financiera de Objeto Múltiple Entidad No Regulada vs. Promicom Sociedad Anónima de Capital Variable, Pacalo Sociedad Anónima de Capital Variable, Carlos Girault Ruíz y Grupo Inermesa Sociedad Civil. Ejecutivo Mercantil Auto de Radicación. 1 Acdo. Núm. Exp. 1693/2024 Tomo II.

Cibanco Sa Institución de Banca Múltiple Actuando Única y Exclusivamente como Fiduciario del Fideicomiso Cib 2528 vs. García Moreno Héctor Noé. Controversias de Arrendamiento Civil 1 Acdo. Núm. Exp. 921/2024.

Cibanco Sa Institución de Banca Múltiple en su Carácter de Fiduciario del Fideicomiso Número F 00430 vs. Jiménez Benitez Susana. Vía de Apremio Civil 1 Acdo. Núm. Exp. 507/2023.

Cocoba Francisca vs. Grupo Mexicano de Seguros S.A. de C.V. Ord. Civil 1 Acdo. en Expedientillo. Núm. Exp. 2017/2024 Bis. 1.

Coq del Río Karina vs. Esteban Said Náder. Ejecutivo Mercantil 1 Acdo. Núm. Exp. 285/2020 Tomo II.

Cryoinfra S.A. de C.V. y Energía Infra Sociedad Anónima Promotora de Inversión de C.V. vs. Scotiabank Inverlat, S.A. Inst. de Banca Múltiple Grupo Financiero Scotiabank Inverlat y Orden Cardinal, S.A. P. I. de C.V. Ejecutivo Mercantil 4 Acdos. Núm. Exp. 1117/2022 Tomo II.

Csck 12 Mexco I, Sociedad de Responsabilidad Limitada de Capital Variable. Ahora Inocencio Cruz Martínez vs. Estrada y Ariño Ricardo. Especial Hipotecario Civil 1 Acdo. Núm. Exp. 121/2013 Tomo III.

Cuadra Bermúdez Luis vs. González Flores Leopoldo Antonio y González Flores Salvador. Ord. Civil 1 Acdo. Núm. Exp. 807/2016.

Dll Leasing S.A. de C.V. y de Lage Landen S.A. de C.V. Sofom Enr vs. Hernández Chávez Gerardo y Rico Medrano José Eduardo. Providencias Precautorias Civil 4 Acdos. Núm. Exp. 977/2023.

Estupinan Martínez Cristopher vs. Cluster Fresh Sp. R. de R. L. de C.V. y Torres Atilano Renata y Torres de Luna José Juan. Ejecutivo Mercantil 1 Acdo. Núm. Exp. 591/2021.

García González Manuel vs. Mauno Hernández Juan y Jefe de Gobierno de la Ciudad de México Anteriormente Jefe del Departamento del Distrito Federal. Ord. Civil 1 Acdo. Núm. Exp. 291/2024.

Grupo Constructor Guz Sociedad Anonim de Capital Variable vs. Gami Ingeniería e Instalaciones Sociedad Anónima de Capital Variable y Finanzas Dorama Sociedad Anónima. Ord. Mercantil 1 Acdo. Núm. Exp. 298/2019 Tomo II.

Grupo Construvid, Sociedad de Responsabilidad Limitada de C.V. vs. Suárez Barba Guillermo Joaquín. Especial Hipotecario Civil 1 Acdo. Núm. Exp. 309/2013 Tomo II.

Grupo Mangolu S.A. de C.V. vs. Fundación Issste A.C. y Instituto de Seguridad y Servicios Sociales de Los Trabajadores del Estado y Comité de Bienes Inmuebles del Issste. Controversias de Arrendamiento Civil 1 Acdo. Núm. Exp. 1579/2024.

HSBC México, S.A., Institución de Banca Múltiple, Grupo Financiero HSBC División Fiduciaria en su Carácter de Fiduciario en el Fideicomiso Irrevocable Número F 263264 vs. Gamboa Briseño David Usiel. Especial Hipotecario Civil 1 Acdo. Núm. Exp. 283/2018 Tomo II.

HSBC México, S.A., Institución de Banca Múltiple, Grupo Financiero HSBC vs. Gómez Velasco Rafael y También Conocido como Rafael Gómez Velazco y Inmobiliaria Paramagom, S.A. de C.V. Especial Hipotecario Civil 1 Acdo. Núm. Exp. 2059/2024.

Instituto del Fondo Nacional de la Vivienda para los Trabajadores vs. Prospero Hugo Castañeda Suárez y Doña Brenda María Solís Vilchis de Castañeda y/o Brenda María Solís Vilchis. Especial Hipotecario Civil 1 Acdo. Núm. Exp. 1331/2024.

Instituto del Fondo Nacional de la Vivienda para los Trabajadores vs. Ramón Rosalío Conde Vélez. Especial Hipotecario Civil 1 Acdo. Núm. Exp. 1673/2024.

Jiménez Alfaro Ma. Teresa vs. Diversidad S.A. de C.V., José Adolfo Murat Macías y Joaquín Tomás Murat Macías. Ord. Mercantil 1 Acdo. Núm. Exp. 1369/2024 Tomo III.

Jiménez Chichiraqui Enrique Alejandro vs. Rodríguez de Palacia Pilar Lores. Controversias de Arrendamiento Civil 1 Acdo. Núm. Exp. 551/2022.

López García Alicia vs. Nájera Herrera María Isabel. Ord. Civil 1 Acdo. Núm. Exp. 1001/2023.

Martínez Revillas Luis Fernando vs. Vásquez Herrera Miguel Ángel. Ord. Civil 1 Acdo. Núm. Exp. 181/2023.

Martínez Villaseñor Héctor Armando. Martínez Villaseñor María de Lourdes Guadalupe vs. Moreno Martínez Ma. de Jesús. Ord. Civil 2 Acdos. Núm. Exp. 107/2019 Tomo II.

Medina Hernández Elvira vs. Seguros Banorte S.A. de C.V. Grupo Financiero Banorte. Ord. Civil 2 Acdos. Núm. Exp. 247/2023 Tomo II.

Mercado Mejía Alberto vs. Aguilar Laura y Mercado Aguilar Enrique. Ejecutivo Mercantil 3 Acdos. Núm. Exp. 1451/2024.

Mondragón Alvarado Mario René su Sucesión y Leonel de Cervantes Mondragón Mariela Betzabe vs. Moreno Valdez Beatriz Adriana y Ortega Lomelín Jorge. Especial Hipotecario Civil 4 Acdos. Núm. Exp. 201/2020 Tomo II.

Montes Gil Francisca vs. Reyes Mendoza Emilio. Ord. Civil 1 Acdo. en Expedientillo. Núm. Exp. 585/2017 Bis. 6.

Ogeborn Camilla vs. Cementerio Jardines de la Vida Eterna S.A. P. I. de C.V. Ejecutivo Mercantil 1 Acdo. Núm. Exp. 257/2016 Tomo II.

Operadora Merilinch S.A. de C.V. vs. Jorge Escobar Villafuerte. Ord. Civil Auto de Radicación. 1 Acdo. Núm. Exp. 1707/2024.

Oportunidades para Emprendedores S.A. P. I. de C.V. Sociedad Financiera de Objeto Múltiple E. N. R vs. Empacadora el Horizonte S.A. de C.V., Julio César Rodríguez Monroy y Otra. Ejecutivo Mercantil 1 Acdo. Núm. Exp. 1481/2024 Tomo II.

Ortiz Guzmán María Dolores vs. Silvia Sandoval García. Ord. Civil 1 Acdo. Núm. Exp. 1499/2024 Tomo II.

Pasillas Rivera José Jovanny vs. Grupo Mexicano de Seguros S.A. de C.V. Ord. Civil 6 Acdos. Núm. Exp. 929/2024.

Pérez Macedo Fidel vs. Gómez Tapia Javier Geovanni. Ord. Civil 2 Acdos. Núm. Exp. 341/2024.

Ramos Meza Florestela vs. Grupo Mexicano de Seguros S.A. de C.V. Ord. Civil 2 Acdos. Núm. Exp. 517/2024.

Rivera Silva Humberto Raúl vs. Francisco Alejandro Escamilla Pérez, Víctor Manuel Escamilla Sámano, Blanca Emma Pérez Ruíz. Especial Hipotecario Civil 1 Acdo. Núm. Exp. 1667/2024.

Rivera Silva Humberto Raúl vs. Francisco Alejandro Escamilla Pérez, Víctor Manuel Escamilla Sámano, Blanca Emma Pérez Ruíz. Especial Hipotecario Civil 1 Acdo. en Amparo. Núm. Exp. 1667/2024 593/24.

Rivera Silva Humberto Raúl vs. Francisco Alejandro Escamilla Pérez, Víctor Manuel Escamilla Sámano, Blanca Emma Pérez Ruíz. Especial Hipotecario Civil Auto de Radicación. 1 Acdo. Núm. Exp. 1667/2024 Tomo II.

Sánchez Ocampo Beatriz vs. Flores González Rolando Augusto su Sucesión y Montoya Alva María Cristina y C Director del Registro Público de la Propiedad y del Comercio de la Ciudad de México. Ord. Civil 1 Acdo. Núm. Exp. 1763/2024.

Scotiabank Inverlat S.A. Institución de Banca Múltiple Grupo Financiero Scotiabank Inverlat vs. Refrigeración Ojeda Sociedad Anónima de Capital Variable y Arrendadora Luiso Sociedad Anónima de Capital Variable. Especial Hipotecario Civil 1 Acdo. Núm. Exp. 1365/2024 Tomo II.

SOLO CONSULTA SOLO CONSULTA SOLO CONSULTA

Scotiabank Inverlat Sa Institución de Banca Múltiple Grupo Financiero Scotiabank Inverlat vs. Herrera Cárdenas Martha Alejandra vs. Instituto del Fondo Nacional para la Vivienda de Los Trabajadores (Infonavit). Especial Hipotecario Civil 2 Acdos. Núm. Exp. 945/2021.

Stm Financial Sociedad Anónima de Capital Variable Sociedad Financiera de Objeto Múltiple Entidad Regulada Grupo Financiero Inbursa vs. Cruz Lozano José Julián. Ejecutivo Mercantil 1 Acdo. Núm. Exp. 593/2023.

Torres Contreras Francisco Javier vs. Sánchez Arreola Claudia. Ord. Civil 1 Acdo. Núm. Exp. 1241/2022 Tomo II.

Unifin Financiera S.A. B. de C.V. Sociedad Financiera de Objeto Múltiple Entidad No Regulada vs. Inmobiliaria Gorluy S.A. de C.V. Especial Hipotecario Civil No Publicado. 1 Acdo. Núm. Exp. 775/2018 Tomo II.

Unión de Crédito Credipyme Sociedad Anónima de Capital Variable vs. Avipollito de Hidalgo Sociedad Anónima de Capital Variable, Bernardo Leovigildo Marroquín Sosa y María del Carmen Eugenia Menéndez Romero. Ejecutivo Mercantil 1 Acdo. Núm. Exp. 1817/2024.

Valverde Campuzano Stephany Michelle y Fundación Ve por México, A.C. vs. Consejo de la Comunicación A.C. y Otros. Ord. Civil 5 Acdos. Núm. Exp. 669/2022 Tomo II.

Vázquez Pérez José Alfredo vs. Guerrero Avendaño Guadalupe Mercedes Lucía y Almeida del Prado Juan Eduardo y Enríquez Escamilla Jorge y Blancas Rodríguez Magali Esther. Ord. Civil 1 Acdo. Núm. Exp. 469/2021.

Vega Velázquez Rocío vs. Ventura Olmedo Diana. Ejecutivo Mercantil 1 Acdo. Núm. Exp. 407/2023.

Vicente Ochoa Landeros vs. C. I. Banco, Sociedad Anónima Institución de Banca Múltiple The Bank Of New York Mellon Sociedad Anónima Institución de Banca Múltiple, Banco J. P. Morgan Sociedad Anónima, Institución de Banca Múltiple, J. P. Morgan Grupo Financiero, División Fiduciaria, Banco Multiva Coorporativo, Notario Público Número 100 de la Ciudad de México, Adjudicaciones Estrella, Sociedad Anónima de Capital Variable, Licenciada Dulce María Zamora Tafolla, Comercializadora y Constructoria de Golf, S.A. de C.V. e Instituto de La. Ord. Civil 4 Acdos. Núm. Exp. 297/2020 Tomo II.

Zermeño Macías Magdalena vs. García Medina José Francisco y Cabello Villanueva Edmundo y Camargo Bringas Gloria Elisa. Controversias de Arrendamiento Civil 1 Acdo. Núm. Exp. 1241/2024.

AUDIENCIA

Oliva Estrada Aurora su Sucesión vs. Administración y Comercialización de Maquinaria S.A. de C.V. y Abarca Rojas Roberto y Berumen Maciel Jesús y Márquez Luis Fernando y Ruíz Maciel Francisco Javier y Cuevas Villegas Guadalupe Sonia y-o. Sonia Cuevas Villegas. Controversias de Arrendamiento Civil. 1 Audiencia. Núm. Exp. 989/2022.

SENTENCIA DEFINITIVAS DEL 7 DE ENERO DEL 2025

Rosales Villanueva Francisco Javier vs. Ruíz Chávez Alejandro. Ejecutivo Mercantil Sent. Def. 1 Núm. Exp. 455/2023

EL SECRETARIO DE ACUERDOS
LIC. FEDERICO RIVERA TRINIDAD

SECRETARÍA "B"
ACUERDOS DEL 7 DE ENERO DEL 2025

1138/2024 Banco del Bajío S.A. Institución de Banca Múltiple vs. Blindarte S. de R. L. de C.V. y Jorge Arturo Cosme Sarquis. Ejecutivo Mercantil Admite Demanda de Amparo. Ríndase Informe Justificado Una Vez que Se Tengan a la Vista Las Copias de Traslado. 2 Acdos. en Amparo. Núm. Exp. 1510/2024 Amparo 1138/2024.

Administradora Fome 1 Sociedad de Responsabilidad Limitada de Capital Variable vs. García López Juan Carlos y López Sánchez Mónica. Especial Hipotecario Civil Caducidad de la Instancia 1. 1 Acdo. Núm. Exp. 2030/2024.

Amaro Márquez Silvia Gabriela vs. Gómez García Luis Antonio. Ejecutivo Mercantil Escrito Banco Nacional de México. 3 Acdos. Núm. Exp. 918/2023.

Antenabay S.A. de C.V. vs. Khalifah Ourfali Máyer. Medios Preparatorios Mercantil Manifestación de Autorizdos y Señalado Domicilio. 2 Acdos. Núm. Exp. 1622/2024.

Artaloitia Ciscomani Francisco Javier vs. Asali Arturo Kuri. Ejecutivo Mercantil no Publ. del 13 de Diciembre del 2025. 1 Acdo. Núm. Exp. 450/2014.

Banco Mercantil del Norte S.A., Institución de Banca Múltiple, Grupo Financiero Banorte vs. Miranda López Saúl Israel. Especial Hipotecario Civil Ced. de Notif. Diverso Acreedor No Pub13. 1 Acdo. Núm. Exp. 932/2017.

Banco Santander (México) S.A., Institución de Banca Múltiple, Grupo Financiero Santander vs. Constructora Mevarxa S.A. de C.V. y Meugniot Camacho Anette Guadalupe. Ejecutivo Mercantil la Notif. Le Surte Sus Efectos por Boletín Judicial. 1 Acdo. Núm. Exp. 228/2014.

Banco Santander México S. A, Institución de Banca Múltiple, Grupo Financiero Santander México vs. Romero Mendoza Alejandra. Ejecutivo Mercantil Radicación de Los Documentos Base, Pasa para Sent. Interlocutoria. 1 Acdo. Núm. Exp. 658/2013.

Banco Santander México Sa Institución de Banca Múltiple Grupo Financiero Santander México vs. Acuna Torres Carlos Aristóteles. Especial Hipotecario Civil Causó Estado Sent. de Adjudicación Directa y Autr. de Personas. 1 Acdo. Núm. Exp. 386/2021.

Banco del Bajío S.A. Institución de Banca Múltiple vs. Blindarte S. de R. L. de C.V. y Jorge Arturo Cosme Sarquis. Ejecutivo Mercantil Dada Cuenta Susp. Provisional. 2 Acdos. Núm. Exp. 1510/2024 Tomo IV.

BBVA Bancomer, S.A., Institución de Banca Múltiple, Grupo Financiero BBVA Bancomer vs. Castañeda Ahumada María Elena. Esp. Hip. Se Reserva Pára Proveerlo Conducente para Una Vez que Quede Definida la Situación Jurídica del Notario 151. 1 Acdo. Núm. Exp. 1512/2011.

BBVA Bancomer, Sociedad Anónima, Institución de Banca Múltiple, Grupo Financiero BBVA Bancomer vs. Negrete León Leticia. Especial Hipotecario Civil Elabórese la Ced. de Notificación. 1 Acdo. Núm. Exp. 440/2015.

Beltrán Moctezuma Daniel vs. González Alcántara Rogelio. Controversias de Arrendamiento Civil Gírese Oficio Ministerio Público. 1 Acdo. Núm. Exp. 688/2023.

Bnp Paribas Personal Finance S.A. de C.V. Sociedad Financiera de Objeto Múltiple Entidad Regulada vs. Cahuich González Claudio. Ejecutivo Mercantil Devuelve del Archivo Expediente, Caducidad de la Instancia. 1 Acdo. Núm. Exp. 880/2023.

Cano Espinoza Guadalupe y Durán Cano Lourdes y Durán Cano Víctor Manuel y Durán Cano Jesús vs. Gas Tomza de México S.A. de C.V. y Qualitas Compañía de Seguros S.A. de C.V. Ord. Civil no Publ. del 13 de Diciembre del 2025. 4 Acdos. Núm. Exp. 698/2022.

Carbajal Morales Pedro su Sucesión vs. Ávila Alvarado Alfonso Raymundo y Ortega Montiel María de Lourdes Teodula. Ord. Civil Sin Lugar por No Ser el Momento Procesal No Pub 13. 1 Acdo. Núm. Exp. 668/2023.

Cicisa Construction Of Integrated Services S de R.L. de C.V. vs. Desarrolladora Inmobiliaria Welt S.A. de C.V. Especial Mercantil Mercantil Expedientillo. 1 Acdo. en Expedientillo. Núm. Exp. 316/2020 Bis. 2.

Crédito Inmobiliario, S.A. de C.V. Sociedad Financiera de Objeto Múltiple Entidad No Regulada vs. Cabrera Carreón María Luisa. Esp. Hip. Susp. de Citación. 1 Acdo. Núm. Exp. 162/2008.

Cruz Osorio Daniel vs. Laurrabaquio Hernández José Luis. Ejecutivo Mercantil Elabórese Ced. de Notificación. 1 Acdo. Núm. Exp. 1616/2024.

Daimler Financial Services México, Sociedad de Responsabilidad Limitada de Capital Variable vs. Flat Cube Telecomunications Sociedad Anónima de Capital Variable y Silva Fuentes José Manuel. Especial Mercantil Mercantil Razon Consulta de Documentos. 3 Acdos. Núm. Exp. 2072/2024.

Espana Rojas Marco Antonio vs. 1033/2024 González Hernández Claudia. Especial Hipotecario Civil B Previo Justificado. 1 Acdo. en Amparo. Núm. Exp. 674/2018 Amparo 1033/2024- III.

Fundación Amigos del Arcoíris, Asociación Civil vs. Banco Santander (México), Sociedad Anónima, Institución de Banca Múltiple, Grupo Financiero Santander México. Ord. Mercantil Desahogo de Vista. 2 Acdos. Núm. Exp. 524/2019.

Fundación Antonio Haghenbeck y de la Lama, Institución de Asistencia Privada vs. Refugio Franciscano, Asociación Civil y Asociación Franciscana, Institución de Asistencia Privada. Ord. Civil no Publ. del 13 de Diciembre del 2025. 1 Acdo. Núm. Exp. 362/2021.

SOLO CONSULTA
SOLO CONSULTA
SOLO CONSULTA

Galicia Gómez Antonio vs. Rojo Castillo Ana María. Ejecutivo Mercantil Llegada y Radicación de Los Autos. 1 Acdo. Núm. Exp. 504/2006 Tomo II Aperturado.

Instituto de Seguridad y Servicios Sociales de Los Trabajadores del Estado a Través de su Fondo de la Vivienda Fovissste vs. Érika Leticia Franco Ortiz. Especial Hipotecario Civil Una Vez que Exhiba el Traslado Se Acordará Lo Conducente. 2 Acdos. Núm. Exp. 1678/2024.

Instituto del Fondo Nacional de la Vivienda para los Trabajadores Infonavit vs. Escobar Román Magali Berenice y Meza García Juan Gabriel. Especial Hipotecario Civil Designación de Notario Nopub 13. 1 Acdo. Núm. Exp. 680/2021.

Instituto del Fondo Nacional de la Vivienda para los Trabajadores Infonavit vs. Millán Flores Víctor Javier y Otro. Ord. Civil Una Vez que Aclare, Expidase Copias Certificadas y por Autorizadas a Las Personas. 1 Acdo. Núm. Exp. 1458/2010.

Kobi Dariana Chan Reyes. y Chan Reyes Luis Nezmar vs. María Luisa Paredes Sandoval. Ord. Civil Radicación y Reasignación de Exp. Devuelve 2 Da Sala. 1 Acdo. Núm. Exp. 1378/2024.

La Lugarda S.A. de C.V. vs. Ibarra Castro Mario. Juris. Voluntaria Civil Elabórese de Nueva Cuenta, No Habilitación de Días y Horas Inhábiles. 1 Acdo. Núm. Exp. 756/2024.

Melchert Moritz vs. González Vidals Juan Carlos. Juris. Voluntaria Civil Sin Lugar No Tiene Acreditada Personalidad. 1 Acdo. Núm. Exp. 1062/2018.

Mexichem Fluor, S.A. de C.V. vs. Servicios Corporativos Qb Industrias, S.A. de C.V. e Idustrial Química de México, S.A. de C.V. Ord. Mercantil no Publ. del 13 de Diciembre del 2025. 1 Acdo. Núm. Exp. 232/2016.

Moreno Castillo Jaime vs. Mejía Ramírez Gilda Irais. Ejecutivo Mercantil Ratificada que Sea la Firma No Pub 13. 1 Acdo. Núm. Exp. 706/2023.

Prado Arzola Rafael vs. Prado Espinosa Rafael. Controversias de Arrendamiento Civil Llegada y Radicación de Los Autos. 1 Acdo. Núm. Exp. 252/2021.

Promotora de Hoteles S.A. de C.V. Banco Nacional de México, S.A. Integrante del Grupo Financiero Banamex vs. Ryan García Terence Emmett. de la Fuente Varela Olga María de Jesús. Juris. Voluntaria Civil Oficio Ine Vista a la Interesada. 2 Acdos. Núm. Exp. 762/2018.

Proyectos y Construcciones Davana Sociedad Anónima de Capital Variable vs. Centro Metropolitano para la Prevención de la Contaminación y Gestión Integral, Sociedad Anónima de Capital Variable. Ord. Civil no Publ. del 13 de Diciembre del 2025. 1 Acdo. Núm. Exp. 770/2023.

Rangel García Miguel Ángel vs. Guzmán Rosales José y Ramírez Ruíz Catalina y Ramírez Ramírez Juventino. Ord. Civil Dada Cuenta Precluido Derecho y Se Suspende el Procedimiento. 2 Acdos. Núm. Exp. 1060/2024.

Red Voucher Systems, S.A. de C.V. vs. Fertech Publimedios, S.A. de C.V. Medios Preparatorios Civil Aclarado que Sea. 1 Acdo. Núm. Exp. 66/2024.

Ruíz Guerrero María del Rosario vs. Torres Bolaños Eduardo. Especial Hipotecario Civil Dada Cuenta Aclaratorio de la Persona Actora. 1 Acdo. Núm. Exp. 262/2019.

Sociedad Hipotecaria Federal Sociedad Nacional de Crédito, Institución de Banca de Desarrollo, en su Carácter de Fiduciario Sustituto del Fondo de Operación y Financiamiento Bancario a la Vivienda vs. Martínez Álvarez Edgar Gilberto. Especial Hipotecario Civil Caducida de la Instancia. 1 Acdo. Núm. Exp. 1012/2023.

Texod Energy Llc vs. Fanjon García Gilberto y Amerigas Propane Lp S.A. de C.V. y Vector Casa de Bolsa S.A. de C.V. Ejecutivo Mercantil no Publ. del 13 de Diciembre del 2025. 1 Acdo. Núm. Exp. 1008/2023.

Vargas Villavicencio Lilia vs. Guerrero Hernández Antonio y Vargas González Juvenal. Ord. Civil Cumplase Con la Expedicción de Las Copias Certificadas. 1 Acdo. Núm. Exp. 1250/2023.

Ventura Bartolo Cirilo vs. Ventura Castillo Vianey Lisset. Controversias de Arrendamiento Civil Ampliación Demanda y Aclaraciones, Elabórese la Ced. de Notificaciones. 1 Acdo. Núm. Exp. 674/2024.

Vilchis López Antonio de Jesús, antes Banco Mercantil del Norte Sociedad Anónima Institución de Banca Múltiple, Grupo Financiero Banorte vs. Carrizales Pérez Luis Ismael. Especial Hipotecario Civil Sin Lugar, Elabórese Ced. de Not. No Pub 13. 1 Acdo. Núm. Exp. 1408/2018.

White Lilly Llc y Anspach Bernstein Jonathan vs. Díaz Rivera Juan Francisco y 1052/2024 Desarrollos Inmobiliarios del Pedregal S.A. de C.V. y Desarrolladora Farallon S de R.L. de C.V. y Díaz Rivera González Manuel Ramón su Sucesión y Díaz Rivera González Leticia Adelina. Ord. Civil B Concede Susp Def. 1 Acdo. en Amparo. Núm. Exp. 942/2023 Amparo 1052/2024.

NO PUBLICADOS

Administradora Fome1, Sociedad de Responsabilidad Limitada de Capital Variable vs. Del Castillo Rodríguez Irene. Especial Hipotecario Civil Razón - Entrega de Oficio de Localización. 1 Acdo. Núm. Exp. 326/2024.

Administradora Fome 1 Sociedad de Responsablidad Limitada de Capital Variable vs. María Yatzareth Mina Cisneros y Gabriel Campos Jiménez. Juris. Voluntaria Civil Autorización. 1 Acdo. Núm. Exp. 1676/2024 Tomo II.

Banco Inbursa Sociedad Anónima Institución de Banca Múltiple Grupo Financiero Inbursa vs. Edgar Vinicio Mondragón Armijo. Especial Hipotecario Civil Una Vez que Actualice el Certif. de Libertad de Gravámenes y el Avalúo. 1 Acdo. Núm. Exp. 1838/2024.

Banco Mercantil del Norte Sociedad Anónima Institución de Banca Múltiple Grupo Financiero Banorte vs. Visoso Pérez Francisco Javier. Especial Hipotecario Civil Comprobante de Envió Archivo Judicial. 1 Acdo. en Expedientillo. Núm. Exp. 834/2019.

Banco Santander México Sa Institución de Banca Múltiple Grupo Financiero Santander México vs. Leyva Hermosillo Leonardo. Providencias Precautorias Civil Expedientillo. 1 Acdo. en Expedientillo. Núm. Exp. 986/2023.

Beltrán Moctezuma Daniel vs. González Alcántara Rogelio. Controversias de Arrendamiento Civil Minuta Sellada. 2 Acdos. 1 Acdo. en Tercería. Núm. Exp. 688/2023.

Bufete Vega, S.A. de C.V. vs. Inmobiliaria Came, S.A. de C.V., y Gosselin Maurel Carlos y Constructora Goca, S.A. de C.V. Ejecutivo Mercantil Oficio Informativo. 1 Acdo. Núm. Exp. 464/2015.

Cabrera Monzón Raymundo y Pérez Mesemberg Susana vs. Aguilar Ernesto y Pérez Mesemberg Estela. Ord. Civil Fórmese Expdllo. - Girar Oficio Al Archivo Judicial. 1 Acdo. en Expedientillo. Núm. Exp. 744/2019.

Carbajal Morales Pedro su Sucesión vs. Ávila Alvarado Alfonso Raymundo y Ortega Montiel María de Lourdes Teodula. Ord. Civil Certifiación. 2 Acdos. Núm. Exp. 668/2023.

Clínica Médica Santander vs. Buendía Fernández Marco Antonio. Ord. Civil Autorización. 1 Acdo. Núm. Exp. 1084/2024.

Corona Téllez Antonio vs. A. Vda. de Sakany Justina y Otro. Proced. Judicial de Reconoc. y Ejecc. de Laudo Arbitral Civil Oficio Al Archivo Judicial. 1 Acdo. en Expedientillo. Núm. Exp. 706/2007.

Desarrolladora Ared S.A. de C.V. vs. Sonder Stay México S de R.L. de C.V. y Sonder Usa Inc. Providencias Precautorias Civil Fórmese Expedientillo. 1 Acdo. en Expedientillo. Núm. Exp. 16/2024.

Finae Sapi de C.V. Sofom Enr vs. Zapotitla Rosales Jéssica y Gochez Jacob Ma del Carmen. Ejecutivo Mercantil Devuelve Exh. Sin Diligenciar, Sin Lugar. 2 Acdos. Núm. Exp. 208/2024.

García Aranza Rosendo vs. Gómez Juárez Esteban Hilario y Gómez Juárez Natividad y Gómez Juárez Francisco. Ord. Civil Copias Certificadas. 1 Acdo. Núm. Exp. 1416/2024.

García Ruíz Omar vs. Grupo Mexicano de Seguros S.A. de C.V. Ord. Civil 1 Acdo. Núm. Exp. 1136/2024.

Hernández Aguilar Ma Elena vs. Monterrubio Santana Susana y Autotransportes Estrella Roja del Sur, S.A. de C.V. Medios Preparatorios Civil Fórmese Expdllo. - Girar Oficio Al Archivo Judicial. 1 Acdo. en Expedientillo. Núm. Exp. 10/2022.

Hipotecaria Nacional, S.A. de C.V. Sociedad Financiera de Objeto Múltiple Entidad No Regulada vs. Ortiz Tronco José Luis y Otro. Esp. Hip. Duplicidad de Actuación. 1 Acdo. Núm. Exp. 1462/2009.

Hipotecaria Nacional, S.A. de C.V. Sociedad Financiera de Objeto Múltiple Entidad Regulada vs. Lucio Hernández Sandy. Esp. Hip. Una Vez Que. 1 Acdo. Núm. Exp. 1188/2008.

HSBC México Sociedad Anónima Institución de Banca Múltiple Grupo Financiero HSBC División Fiduciaria en su Carácter de Fiduciario en el Fideicomiso Número F/234036 vs. Rodrigo García Martínez. Proced. Convencional Mercantil Civil Radicación y Reasignación de Expediente. 1 Acdo. Núm. Exp. 2012/2024.

HSBC México Sociedad Anónima, Institución de Banca Múltiple Grupo Financiero HSBC vs. Sepúlveda Villa Carla Guadalupe. Especial Hipotecario Civil Devolución de Exhorto. 1 Acdo. Núm. Exp. 6/2021.

Instituto del Fondo Nacional de la Vivienda para los Trabajadores (Infonavit) vs. Cabrera Berny José Luis y Otro. Ord. Civ. Autorizaciones. 1 Acdo. Núm. Exp. 1586/2009.

SOLO CONSULTA SOLO CONSULTA SOLO CONSULTA

Instituto del Fondo Nacional de la Vivienda para los Trabajadores (Infonavit) vs. Cota Flores José. Especial Hipotecario Civil Fórmese Expdllo. - Girar Oficio Al Archivo Judicial. 1 Acdo. en Expedientillo. Núm. Exp. 162/2010.

Instituto del Fondo Nacional de la Vivienda para los Trabajadores vs. Cortés Ruíz José Fortino. Especial Hipotecario Civil 1 Acdo. Núm. Exp. 1168/2024.

Lakowsky Ivanova Vera su Sucesión vs. Saavedra Barrientos Rosa María. Juris. Voluntaria Civil Elabórese Ced. de Notificación. 1 Acdo. Núm. Exp. 486/2024.

Moreno Figueroa Alicia Aurora vs. Niz Quevedo Alejandro. Ord. Civil Razón Devolución de Documentos. 1 Acdo. Núm. Exp. 1722/2024 Tomo III.

Nacional Financiera Sociedad Nacional de Crédito Institución de Banca de Desarrollo como Fiduciaria en el Fideicomiso Denominado Fideicomiso para el Ahorro de Energía Eléctrica Fide vs. Guillén Tovar Mario y Hernández García Jenny Guadalupe. Ejecutivo Mercantil Fórmese Expedientillo. 1 Acdo. en Expedientillo. Núm. Exp. 1878/2024.

Ortiz Ordonez Esperanza vs. Homex Atizapán, S.A. de C.V. Notario Público Número 26 en Otumba Estado de México. Ord. Civil Notificado de la Llegada y Radicación y Elabórese la Ced. de Notificación. 1 Acdo. Núm. Exp. 1032/2018.

Pérez Quiñonez Marco Alfonso vs. Segura Leopoldo y Inmobiliaria Anjo S.A. de C.V. y Larrauri Hernández Juan Martín y Karam Jiménez José y Álvarez Ramírez Araceli y Zamora Esquivel Ángel Fabián y C Director del Registro Público de la Propiedad y del Comercio de la Ciudad de México. Ord. Civil Emplaz. Ced. de Notificación. 2 Acdos. Núm. Exp. 742/2022.

Promoción y Operación S.A. de C.V. vs. Banco Hipotecario de el Salvador Sociedad Anónima. Ord. Civil Ced. de Notificación- Sin Diligenciar. 1 Acdo. Núm. Exp. 166/2022.

Recsa Concesiones, S.A. P. I. de C.V. vs. Sistemas de Occidente Integrales de Desarrollo, S.A. de C.V. y Servicios Constructivos Ld, S.A. de C.V. y Infraestructura Eficiente del Pacifico, S.A. P. I. de C.V. y Desarrolladora Libramiento Colima, S.A. P. I. de C.V. Tercerías Mercantil Autorizaciones. 1 Acdo. Núm. Exp. 1462/2024.

Rendón Corona Armando vs. Padilla González Raúl y Otro. Ord. Civ. Ced. de Notificación- Sin Diligenciar. 1 Acdo. Núm. Exp. 348/2003.

Rivera Mendoza Rodrigo vs. Contreras Vaquera Edson Ali. Ejecutivo Mercantil Nueva Cuenta- Ced. de Notificación. 1 Acdo. Núm. Exp. 322/2024.

Rivera Piña Adrián. Juris. Voluntaria Civil Comprobante de Envió Archivo Judicial. 1 Acdo. Núm. Exp. 578/2022.

Rodríguez Ramos Guadalupe Bernardita vs. Gustavo Vargas Estrella, Graciela Pío González y Jéssica Nallely Gómez Rojas. Controversias de Arrendamiento Civil Deberá Estar a Lo Ordenado. 2 Acdos. Núm. Exp. 350/2020.

Ruíz Guerrero María del Rosario vs. Torres Bolaños Eduardo. Especial Hipotecario Civil Fórmese Expdllo. - Girar Oficio Al Archivo Judicial. 1 Acdo. en Expedientillo. Núm. Exp. 262/2019.

Santander Hipotecaria, S.A. de C.V., Sociedad Financiera de Objeto Múltiple Entidad Regulada vs. Desarrolladora Metropolitana, S.A. de C.V. Especial Hipotecario Civil Oficio Al Archivo Judicial. 1 Acdo. Núm. Exp. 44/2011.

Si Crea Comercial S.A. de C.V. vs. Guadarrama Hernández Jesús Iván. Ejecutivo Mercantil Ced. de Notificación- Diligenciada. 3 Acdos. Núm. Exp. 666/2022.

Silrendel Sociedad de Responsavilidad Limitada de Capital Variable vs. María Dolores Arenas de Villanueva. Especial Hipotecario Civil Disposición Exhorto. 1 Acdo. Núm. Exp. 316/2003 Tomo II Aperturado.

Sistema Único de Autofinanciamiento S.A. de C.V. vs. Zúñiga Cuevas Abigail del Carmen y López Vásquez Bernardo. Ejecutivo Mercantil Caducidad. 1 Acdo. Núm. Exp. 338/2022.

Unifin Financiera, S.A. B. de C.V. vs. Centro Especialista en Construcción, S.A. de C.V. y Maldonado Belmonte Sergio. Especial Hipotecario Civil Autorizaciones. 1 Acdo. Núm. Exp. 50/2021.

Vázquez Pineda María de Jesús vs. Martínez Sánchez Mayela Jeannet y Sánchez Herrera Silvina. Controversias de Arrendamiento Civil Fórmese Expdllo. - Girar Oficio Al Archivo Judicial. 1 Acdo. en Expedientillo. Núm. Exp. 1012/2017.

LA SECRETARIA DE ACUERDOS
LIC. TRINIDAD IVONNE DÍAZ ESQUIVEL

SEXAGÉSIMO PRIMERO DE LO CIVIL

SECRETARÍA "A"
ACUERDOS DEL 7 DE ENERO DEL 2025

Administraciones Bvg, S.A. de C.V. vs. Banco Invex, S.A., Institución de Banca Múltiple Invex, Grupo Financiero como Fiduciario del Fideicomiso 475, Carlos Loperena Ruíz, José Sáenz Viesca y Enrique Gordillo Romay. Ord. Mercantil 1 Acdo. en Amparo. Núm. Exp. 415/2020 Bis. 04 Amparo 685/2023- V Promov. por Banco Invex, S.A. Institución de Banca Múltiple Invex Grupo.

Afianzadora Sofimex, S.A. vs. Edificaciones Trival, S.A. de C.V., Ana Victoria Hernández Romero y Grupo Covasa, S.A. de C.V. Ord. Mercantil 1 Acdo. Núm. Exp. 1337/2018.

Alvarado Castillo Ma Lorensa vs. Vega Alvarado Desiderio. Ord. Civil 1 Acdo. Núm. Exp. 1673/2024.

Amparo 391/2021- Vii- B Promov. por Federico Sarabia Pozo Presidente de la Persona Moral Cooperativa la Cruz Azul, Sociedad Cooperativa Limitada, Juzgado Primero de Distrito en el Estado de Hidalgo. Ord. Civil 1 Acdo. en Amparo. Núm. Exp. 391/2021 Amparo 391/2021- Vii- B.

Banco Covalto, Sociedad Anónima, Institución de Banca Múltiple vs. Castillo Cervantes Emigdio. Ejecutivo Mercantil 3 Acdos. Núm. Exp. 551/2024.

Banco Invex, S.A. Institución de Banca Múltiple, Invex Grupo Financiero Fiduciario, en su Carácter de Fiduciario del Fideicomiso Irrevocable de Administración Número 1301 hoy su Cesionaria Ckd Activos 8, Sociedad Anónima Promotora de Inversión de Capital Variable hoy su Cesionaria Roberto Alfonso Cuéllar Rodríguez vs. Israel Enrique Ramírez Cano y Daniella Delgado Sánchez. Especial Hipotecario Civil 1 Acdo. Núm. Exp. 895/2018.

Banco Mercantil del Norte, S.A. Institución de Banca Múltiple, Grupo Financiero Banorte vs. López Hernández Jorge. Providencias Precautorias Mercantil 1 Acdo. Núm. Exp. 559/2024.

Banco Mercantil del Norte, S.A. Institución de Banca Múltiple, Grupo Financiero Banorte vs. Consejo Estatal Citrícola, A.C. hoy en Liquidación. Ejecutivo Mercantil 1 Acdo. Núm. Exp. 427/2023 Bis. 02 Segundo Tomo.

Banco Mercantil del Norte, S.A., Institución de Banca Múltiple, Grupo Financiero Banorte vs. Luis Erick Lobaton Buenrostro y Enriqueta Herrera Hernández. Especial Hipotecario Civil 1 Acdo. Núm. Exp. 323/2020.

Banco del Bajío S.A. Institución de Banca Múltiple vs. Enríquez García Bernardo Raúl. Ejecutivo Mercantil 1 Acdo. Núm. Exp. 1/2016.

BBVA Bancomer S.A., Institución de Banca Múltiple Grupo Financiero BBVA Bancomer hoy BBVA México Sociedad Anónima de Capital Variable, Institución de Banca Múltiple Grupo Financiero BBVA México, hoy Ckd Activos 8, Sociedad Anónima Promotora de Inversión de Capital Variable vs. María González Tapia y Federico Ramón Mejía López. Especial Hipotecario Civil 1 Acdo. Núm. Exp. 383/2019.

Benet Sa vs. Colegio Guadalupe S.C. y Urbe S.A. Vía de Apremio Civil Expdllo. de Cuad. de Amp. 405/2024. 1 Acdo. en Expedientillo. Núm. Exp. 1555/2024.

Bobadilla Moríneau Beatriz Estela hoy su Cesionaria Margarita Lomelí Villalpando vs. Licónsa, S.A. de C.V., y Enedina Arroyo Martínez. Ord. Civil por Disposición Edictos. 1 Acdo. Núm. Exp. 1459/2018 Bis. 8 Principal.

Bridge International Accelerator Sociedad Anónima Promotora de Inversión de Capital Variable Sociedad Financiera de Objeto Múltiple Entidad No Regulada vs. Torres Corona Mercedes. Especial Hipotecario Civil 1 Acdo. Núm. Exp. 621/2024.

Caamaño Aguirre Irma Esther vs. María del Carmen Martínez Becerra. Ord. Civil 1 Acdo. Núm. Exp. 55/2017.

Cargill Servicios Financieros S.A. de C.V. Sofom vs. Granja Las Bocas Sociedad Cooperativa de Responsabilidad Limitada de Capital Variable y Rubio López Everardo y Acosta Montoya Melania. Vía de Apremio Civil 1 Acdo. Núm. Exp. 487/2024.

Castillo Reyes María Eugenia vs. Óscar Ascención Salazar Martínez y Rosa María Torres Moreno de Salazar. Especial Hipotecario Civil 1 Acdo. Núm. Exp. 1441/2018.

Ci Banco S.A., Institución de Banca Múltiple en su Calidad de Fiduciario del Fideicomiso Irrevocable de Administración F/00388 hoy Banco Actinver S.A., Institución de Banca Múltiple Actinver Grupo Financiero Actuando Única y Exclusivamente en su Calidad de

SOLO CONSULTA
SOLO CONSULTA
SOLO CONSULTA

Fiduciario del Fideicomiso de Administración y Fuente de Pago 4659 vs. Mary Carmen Acevedo López y Jesús Fernando Moreno Medina. Especial Hipotecario Civil 1 Acdo. Núm. Exp. 579/2016.

Cibanco S.A. Institución de Banca Múltiple vs. Maquinados e Instalaciones Industriales, S.A. de C.V. y Ricardo Flores Sánchez. Ord. Mercantil 1 Acdo. Núm. Exp. 953/2016.

Fasja Lobaton Marcos y Fasja Lobaton Elías y Fasja Lobaton Salomón vs. Grupo Servicios Contables e Industriales de Oriente S.A. de C.V. y Paul Hoffmann Oliver. Controversias de Arrendamiento Civil 2 Acdos. Núm. Exp. 1027/2024.

Guerrero Rodríguez Juliana vs. Ortiz Barrera Olivia. Ord. Civil 1 Acdo. Núm. Exp. 699/2024.

Hipotecaria Nacional, S.A. de C.V. Sociedad Financiera de Objeto Limitado, Grupo Financiero BBVA Bancomer, hoy su Cesionaria Banco Mercantil del Norte, Sociedad Anónima, Institución de Banca Múltiple, Grupo Financiero Banorte vs. Sergio Robles Valenzuela. Esp. Hip. 1 Acdo. Núm. Exp. 237/2008.

HSBC México, S.A., Institución de Banca Múltiple, Grupo Financiero HSBC, División Fiduciaria, en su Carácter de Fiduciario del Fideicomiso Irrevocable 253936 vs. Hernández Zetina Leonardo y Martínez Vargas Maribel. Especial Hipotecario Civil 1 Acdo. Núm. Exp. 763/2021.

Instituto de Seguridad y Servicios Sociales de Los Trabajadores del Estado a Través de su Fondo de la Vivienda Fovissste vs. Alicia Rodríguez Flores. Especial Hipotecario Civil 1 Acdo. Núm. Exp. 683/2015.

Instituto de Seguridad y Servicios Sociales de Los Trabajadores del Estado a Través de su Fondo de la Vivienda Fovissste vs. Yépez Rosales Juan Manuel y Lechuga Torres Rocío. Especial Hipotecario Civil 1 Acdo. Núm. Exp. 691/2024.

Instituto del Fondo Nacional de la Vivienda para los Trabajadores vs. Ana Bertha Quiroz Martínez. Esp. Hip. Expedientillo. 1 Acdo. Núm. Exp. 37/2010.

Instituto del Fondo Nacional de la Vivienda para los Trabajadores vs. Román Mojarro Pardo y María del Pilar Sánchez López. Ord. Civ. 1 Acdo. Núm. Exp. 421/2012.

Koala Capital S.A. de C.V. vs. Bravo Berentsen Mauricio. Ejecutivo Mercantil Expedientillo. 1 Acdo. Núm. Exp. 691/2021.

Kristafilms de México, S.A. de C.V. vs. José Luis Hernández Chávez. Ord. Mercantil 1 Acdo. Núm. Exp. 755/2013.

López Castro Alejandro, López Castro Rosa Laura y López Castro Hipólito de Jesús vs. Víctor López Castro. Ord. Civil 1 Acdo. Núm. Exp. 841/2019 Bis. 5 Tercer Tomo.

Metrofinanciera, S.A. de C.V., Sociedad Financiera de Objeto Múltiple, E. N. R vs. Construcciones Monse, S.A. de C.V., y/os. Diversos 1 Acdo. Núm. Exp. 851/2009.

Mexarrend, S.A. P. I. de C.V. vs. Super's Mart Bajío, S.A. de C.V. y Núñez Hernández Gonzalo y la Central Guanajuato Abarrotera, S.A. de C.V. Ejecutivo Mercantil 1 Acdo. Núm. Exp. 845/2022.

Miranda Flores Aristeo Javier vs. Alba Ferman Julio Alberto y Romero Bravo Dalila. Ord. Civil 1 Acdo. Núm. Exp. 371/2024.

Monzon González Lourdes vs. Sociedad Cooperativa Limitada de Obreros y Empleados Unidos Pro- Hogar y Otro. Ord. Civ. 1 Acdo. Núm. Exp. 447/1993.

Muñiz Medrano Rita Guadalupe vs. Flores Medrano Luz María y Almanza Cortés Isidro. Ord. Civil 1 Acdo. Núm. Exp. 1729/2024.

Núñez Medina Salvador Adolfo vs. Grupo Mexicano de Seguros S.A. de C.V. Ord. Civil 3 Acdos. Núm. Exp. 865/2024.

Promotora de Hoteles, S.A. de C.V. y Banco Nacional de México, S.A., Integrante del Grupo Financiero Banamex vs. Rubén Torres Nevárez y María del Carmen Amato Tejeda de Torres. Ord. Mercantil 1 Acdo. Núm. Exp. 821/2019.

Rojas Torres Celedonio vs. Reyes Ayala Leticia. Ejecutivo Mercantil 1 Acdo. Núm. Exp. 871/2023.

Saloma Robles Luis Alfredo vs. Banco Nacional de Obras y Servicios Públicos Sociedad Nacional de Crédito. Ejecutivo Mercantil 1 Acdo. Núm. Exp. 1765/2024.

Sánchez Tapia Carlos vs. Alexar Internacional S.A. de C.V. Ord. Civil 2 Acdos. Núm. Exp. 535/2023.

Scotiabank S.A. vs. Alejandro Henrnadez y Rita Olguín Esparsa. Especial Hipotecario Civil 1 Acdo. Núm. Exp. 769/2024.

Secreto. Controversias de Arrendamiento Civil 1 Acdo. Núm. Exp. 1203/2024.

Secreto. Ejecutivo Mercantil 1 Acdo. Núm. Exp. 271/2023.

Sky M&B Shipping S.A. de C.V. vs. Murillo Meza Sofía Montserrat y Benítez Gaona Edgar Alejandro. Juris. Voluntaria Civil 1 Acdo. Núm. Exp. 1005/2024.

Sociedad Financiera Agropecuaria S.A. de C.V. Sociedad Financiera de Objeto Múltiple Entidad No Regulada vs. Contreras Oceguera Jorge y Oceguera Gómez Aurora. Especial Hipotecario Civil 1 Acdo. Núm. Exp. 1691/2024.

AUDIENCIA

Nieto Valdivia Sonia vs. Grupo Inmobiliario K Sa Metropolitana Sapi y Hipotecaria su Casita S.A. de C.V. Sociedad Financiera de Objeto Múltiple Entidad No Regulada y Hipotecaria su Casita S.A. de C.V. Sociedad Financiera de Objeto Múltiple Entidad No Regulada como Institución Fiduciaria. Aud. de Concil. Ord. Civil. 1 Audiencia. Núm. Exp. 1293/2024.

LA SECRETARIA DE ACUERDOS
LIC. ROCÍO ANGELINA CALVO OCHOA

SECRETARÍA "B"
ACUERDOS DEL 7 DE ENERO DEL 2025

Aguirre Díaz Rosario su Sucesión vs. Lilia Ladron de Guevara y C. Director del Registro Público de la Propiedad y de Comercio de la Ciudad de México. Ord. Civil 1 Acdo. en Amparo. Núm. Exp. 824/2016 Amparo 174/2024 Promov. por Luis Alberto Morales Álvarez.

Astrid Lizeth Martínez Juárez por su Propio Derecho y en Representación de su Menor Hijo S. M. M vs. Escuela Villa Educativa México. Ord. Civil 1 Acdo. Núm. Exp. 1268/2023 Tomo Dos.

Banco Monex, Sociedad Anónima, Institución de Banca Múltiple, Monex Grupo Financiero en su Carácter Única y Exclusivamente de Fiduciario del Fideicomiso Empresarial Irrevocable de Administración y Garantía Número F/3443 vs. María Angélica Martínez Márquez y Luis González Armenta. Especial Hipotecario Civil 1 Acdo. Núm. Exp. 1232/2018.

Banco Multiva Sociedad Anónima Institución de Banca Múltiple Grupo Financiero Multiva vs. Remuz Sociedad de Producción Rural de Responsabilidad Limitada y Resendez Muñoz Silvestre y Puente Bretado Claudia. Ejecutivo Mercantil 1 Acdo. Núm. Exp. 318/2023.

Bautista Merchant Manlio Manuel vs. Crece y Produce Sustentablemente S.A. de C.V. Ord. Civil 1 Acdo. Núm. Exp. 1028/2024.

BBVA Bancomer Sociedad Anónima Institución de Banca Múltiple Grupo Financiero BBVA Bancomer, hoy BBVA México, Sociedad Anónima, Institución de Banca Múltiple, Grupo Financiero BBVA México vs. Álvarez Rentería Justino Andrés y Luz Esquivel Elvira. Especial Hipotecario Civil 1 Acdo. Núm. Exp. 824/2021.

Campos Patricia vs. Ruíz Ulloa Francisco. Controversias de Arrendamiento Civil 1 Acdo. Núm. Exp. 502/2024.

Cibanco Sociedad Anónima Institución de Banca Múltiple en su Carácter de Fiduciario del Fideicomiso Irrevocable Número F00399 vs. Aguilar Flores Gregorio. Especial Hipotecario Civil 1 Acdo. Núm. Exp. 794/2021.

Condominio Ubicado en Avenida Insurgentes Sur No. 949, Colonia Nápoles Alcaldia Benito Juárez Codigo Postal 03710 vs. Rodríguez Montero Fernando y Bixler Bellver Ludwing. Ejecutivo Civil Expedientillo. 1 Acdo. Núm. Exp. 1456/2024.

Cruz Ríos Casildo vs. Zacarías Gutiérrez su Sucesión Fidencio Román y Gobierno de la Ciudad de México y Alcaldia Iztacalco y Qualitas Compañía de Seguros S.A. de C.V. Ord. Civil 1 Acdo. Núm. Exp. 282/2020 Tomo Tres.

Díaz Márquez Elizabeth vs. Reyes Paz Remedios su Sucesión. Ord. Civil 1 Acdo. Núm. Exp. 1158/2024.

Dieguez Beltrán Elsa vs. Luna Izquierdo Mardonio. Ejecutivo Mercantil 1 Acdo. Núm. Exp. 1444/2024.

Escobar Aguirre Irma vs. Escobar Aguirre Adolfo. Ord. Civil 1 Acdo. Núm. Exp. 662/2024.

Espinosa Espinosa Sara Yolanda vs. Núñez Espinosa Fernando. Controversias de Arrendamiento Civil 1 Acdo. Núm. Exp. 772/2024.

Fc Financial, S.A. de C.V., Sociedad Financiero de Objeto Múltiple, Entidad Regulada Grupo Financiero Inbursa vs. Espinosa Ríos Zertuche José Luis Guillermo. Ejecutivo Mercantil 2 Acdos. en Expedientillo. Núm. Exp. 1280/2024.

Flores Montiel María de Los Ángeles vs. Fuentes López Manuel y Cardona Aguilar Jaquelín. Controversias de Arrendamiento Civil 1 Acdo. Núm. Exp. 892/2024.

SOLO CONSULTA
SOLO CONSULTA
SOLO CONSULTA

Guerra Negrete Luz vs. Sánchez Pale Lucero. Controversias de Arrendamiento Civil 1 Acdo. Núm. Exp. 898/2023.

Hipotecaria Nacional S.A. de C.V. Sociedad Financiera de Objeto Limitado Grupo Financier y-o. BBVA Bancomer vs. Martínez Alfonso María Isabel. Especial Hipotecario Civil 1 Acdo. Núm. Exp. 1364/2023.

Hipotecaria su Casita, S.A. de C.V. Sociedad Financiera de Objeto Múltiple Entidad No Regulada, hoy su Cesionaria HSBC México, Sociedad Anónima, Institución de Banca Múltiple, Grupo Financiero HSBC, División Fiduciaria, como Fiduciario del Fideicomiso F/262757, hoy su Cesionaria 2dessetec Desarrollo de Sistemas, Sociedad Anónima de Capital Variable vs. Chávez Celaya Laura Elena. Especial Hipotecario Civil 1 Acdo. Núm. Exp. 1234/2009 Tomo Dos.

HSBC México, S.A. Institución de Banca Múltiple, Grupo Financiero HSBC vs. Igor Domínguez Chiu. Esp. Hip. 1 Acdo. Núm. Exp. 950/2011.

Ibarra Larios Rosa vs. Martínez Araceli. Controversias de Arrendamiento Civil 1 Acdo. Núm. Exp. 846/2024.

Infologistica Aplicada S.A. de C.V. vs. De la Garza Gil Francisco Javier. Ord. Mercantil 1 Acdo. Núm. Exp. 304/2024.

Inmobiliaria Donm S.A. de C.V. vs. Tokio Marine Hcc México Compañía Afianzadora S.A. de C.V. y Grupo Reyram S.A. de C.V. Especial de Fianzas Mercantil 1 Acdo. Núm. Exp. 1218/2024.

Instituto de Seguridad Social para las Fuerzas Armadas Mexicanas vs. Jesús Bravo Delgado y Elsa García Merlos. Especial Hipotecario Civil 1 Acdo. Núm. Exp. 1442/2019.

Instituto del Fondo Nacional de la Vivienda para los Trabajadores (Infonavit) vs. Liliana Soriano Colis. Especial Hipotecario Civil 1 Acdo. Núm. Exp. 412/2019.

Instituto del Fondo Nacional de la Vivienda para los Trabajadores (Infonavit) vs. De la Cruz Carrillo José Luis y Palma Reyes Sandra. Especial Hipotecario Civil 1 Acdo. Núm. Exp. 818/2024.

Instituto del Fondo Nacional de la Vivienda para los Trabajadores vs. Chavero Nápoles Miguel. Especial Hipotecario Civil 1 Acdo. Núm. Exp. 1160/2024.

Instituto del Fondo Nacional de la Vivienda para los Trabajadores vs. López Carreón Olga Lidia. Especial Hipotecario Civil 1 Acdo. Núm. Exp. 680/2024.

Instituto del Fondo Nacional de la Vivienda para los Trabajadores vs. López Viveros Francisco. Especial Hipotecario Civil 1 Acdo. Núm. Exp. 690/2024.

Íñiguez Ochoa Claudia Gabriela vs. Corporativo Hospital Satélite, S.A. de C.V. y Salas Ramírez José Raúl y Castillo López Beatriz y Allianz México, S.A., Compañía de Seguros. Ord. Civil 3 Acdos. Núm. Exp. 436/2021 Tomo Tres.

Mantenimiento y Proyectos de Obra Civil y Mecánica Grijalva S.A. de C.V. vs. Instituto Interamericano de Cooperación para la Agricultura. Medios Preparatorios Civil 1 Acdo. Núm. Exp. 434/2024.

Mármol & Associates, L. L. C vs. Plisan Capital, S.A. de C.V. y Sánchez Martínez Santiago y Sánchez Martínez Daniel. Ejecutivo Mercantil 1 Acdo. Núm. Exp. 1122/2023.

Navistar Financial S.A. de C.V. Sociedad Financiera de Objeto Múltiple Enetidad Regulada vs. Barrientos Sánchez José Luis y Godínez Trejo Araceli. Ejecutivo Mercantil 1 Acdo. Núm. Exp. 1800/2024.

Ocampo Mundo Zeferino vs. Patricia Pérez Gaona. Ejecutivo Mercantil 1 Acdo. Núm. Exp. 908/2016.

Ortega Muñoz Rocío vs. Chávez Treviño Julio César y Pérez Ramírez Roberto. Ord. Civil 1 Acdo. Núm. Exp. 422/2024.

Osornio Meza Martha Laura vs. Grupo Zonjes Sc. Ord. Civil 1 Acdo. Núm. Exp. 1086/2023.

Palacios Granados Sergio Alejandro vs. Mancilla Pérez Ricardo. Ejecutivo Mercantil 1 Acdo. en Tercería. Núm. Exp. 1786/2024.

Pérez Campos Lorena vs. Martínez Muñoz Germán Alejandro. Ejecutivo Mercantil 1 Acdo. Núm. Exp. 1386/2024 Bis. 1 Tomo II.

Prima, Administradora de Activos, S.A. de C.V. vs. Eduardo Armando Coyopol Coatl. Especial Hipotecario Civil 1 Acdo. Núm. Exp. 1104/2018.

Ramírez Gómez Pedro vs. Tirado Soriano José Alberto. Ord. Civil 1 Acdo. Núm. Exp. 914/2024.

Ramírez López Rocío vs. Ramírez Mejía Esther Daniela y Notario Público Licenciado Eduardo Arturo Nozari Morlet Notario Número 4 del Distrito Notarial del Tabares de la Ciudad de México y Puerto de Acapulco Guerrero y C Director del Registro Público de la Propiedad y del Comercio de la Ciudad de México y Notario Público Número 63 de la Ciudad de México Othón Pérez Fernández del Castillo y C Director del Registro Público de la Propiedad y del Comercio de la Ciudad de México. Ord. Civil 1 Acdo. Núm. Exp. 864/2024.

Rodríguez Mondragón Antonia vs. Torres Orozco Tito. Ejecutivo Mercantil 1 Acdo. Núm. Exp. 1376/2024.

Romo López Gilberto y Romo López Gladis María y Romo López Edna Guadalupe y Romo López Benigna Angelina vs. Grupo Mexicano de Seguros S.A. de C.V. Ord. Civil 4 Acdos. Núm. Exp. 222/2024 Tomo Dos.

Saldaña Martínez Gabriel vs. Montaño Moreno Azucena Eloísa y Moreno Sedano Linda María Azucena. Controversias de Arrendamiento Civil 1 Acdo. en Amparo. Núm. Exp. 4/2023 Amparo Q. C. 280/2024 Promov. por Gabriel Saldaña Martínez.

Sánchez Arciniega José vs. Sánchez Gaona Israel. Controversias de Arrendamiento Civil 1 Acdo. Núm. Exp. 656/2021.

Si Crea Comercial S.A. de C.V. vs. Espinosa de Los Monteros Cervantes Sergio Aarón. Ejecutivo Mercantil 1 Acdo. Núm. Exp. 576/2024.

Tdr Transportes S.A. de C.V. vs. Chubb Seguros México Sa y Cab Energiservicios S.A. de C.V. Ord. Civil 2 Acdos. Núm. Exp. 108/2022 Tomo Dos.

AUDIENCIA

Navarro Hernández Benjamín vs. Hernández Martínez José Miguel y Laboratorios Desppo S.A. de C.V. y Qualitas Compañía de Seguros S.A. de C.V. Aud. de Concil. Ord. Civil. 1 Audiencia. Núm. Exp. 1310/2024.

LA SECRETARIA DE ACUERDOS
LIC. CELIA HERNÁNDEZ PATIÑO

SEXAGÉSIMO SEGUNDO DE LO CIVIL

SECRETARÍA "A"
ACUERDOS DEL 7 DE ENERO DEL 2025

Álvarez Hernández José vs. Razo Cruz Ana Verónica. Controversias de Arrendamiento Civil 1 Acdo. Núm. Exp. 633/2024.

Australian Milk Products México, S.A. de C.V. vs. Mapfre Tepeyac, S.A. Ord. Mercantil 1 Acdo. en Otros. Núm. Exp. 499/2019 Tomo II.

Banco Invex, S.A. Institución de Banca Múltiple Invex Grupo Financiero en su Carácter de Fiduciario en el Fideicomiso Irrevocable de Admistración Número 1301 vs. Castrejón Rosas Ismael y Otra. Especial Hipotecario Civil Expedientillo. 1 Acdo. Núm. Exp. 555/2013.

Banco Nacional del Ejército, Fuerza Aérea y Armada, Sociedad Nacional de Crédito, Institución de Banca de Desarrollo vs. Medina Sánchez Erubiel. Especial Hipotecario Civil 1 Acdo. Núm. Exp. 543/2016.

Banco Santander México Sa Institución de Banca Múltiple Grupo Financiero Santander México vs. Servillantas de Hidalgo S.A. de C.V. y y Claudio Lira Delgadillo. Ejecutivo Mercantil 1 Acdo. Núm. Exp. 1775/2024.

Banco Santander México Sa Institución de Banca Múltiple Grupo Financiero Santander México vs. Urquiza Sánchez Alfonso. Especial Hipotecario Civil 1 Acdo. Núm. Exp. 571/2021.

Barberan Soler Tania vs. Román Alvarado Abe Yillah. Controversias de Arrendamiento Civil 1 Acdo. Núm. Exp. 1019/2024.

BBVA México Sa Institución de Banca Múltiple Grupo Financiero BBVA México vs. Guerra Paz Fernando. Especial Hipotecario Civil 1 Acdo. Núm. Exp. 1789/2024.

Becerra Flores Juan Rafael vs. Grupo Mexicano de Seguros S.A. de C.V. Ord. Civil 1 Acdo. Núm. Exp. 1151/2024.

Concreto en Obra Sa vs. Cementos Tolteca S.A. de C.V. y C Director del Registrio Público de la Propiedad y de Comercio de la Ciudad de México y Gobierno Federal por Conducto del Instituto de Administración y Avaluos de Bienes Nacionales. Ord. Civil 2 Acdos. Núm. Exp. 1649/2024.

De Rosenzweig de Rosenzweig Guillermo Mauricio Alan y de Rosenzweig de Rosenzweig Alan Jorge vs. Carrillo Pavón Virginio Guillermo su Sucesión y y-o. Guillermo Carrillo Pavón. Ord. Civil 1 Acdo. en Otros. Núm. Exp. 1415/2024 Segundo Tomo.

Domínguez Márquez Israel vs. Rojas Rivera Concepción. Exhortos Civil 1 Acdo. en Exhorto. Núm. Exp. 1765/2024.

SOLO CONSULTA
SOLO CONSULTA
SOLO CONSULTA

El de Fiar Sdlts, S.A. de C.V., Sofom Enr vs. Ventura Martínez Enrique. Ejecutivo Mercantil Expedientillo. 1 Acdo. en Expedientillo. Núm. Exp. 3833/2019.

Encinas Román Gustavo Enrique vs. Seguros Grupo Nacional Provincial Sab. Ord. Civil 1 Acdo. Núm. Exp. 1785/2024.

Flores González Gualberto y Ávila Granados Raquel vs. Intermediación Inmobiliaria Gutza S.A. de C.V. y Gutiérrez Alcántara José Ángel. Ord. Civil 1 Acdo. Núm. Exp. 1797/2024.

González Montañez Estela vs. Construcciones Modulares Dinamicas S.A. de C.V. y Reyes Casas Adriana Elva. Controversias de Arrendamiento Civil 2 Acdos. Núm. Exp. 841/2023.

González R Automotriz Sociedad Anónima de Capital Variable vs. Unión de Crédito de Distribuidores Automotrices Sociedad Anónima de Capital Variable. Especial Mercantil Mercantil 1 Acdo. Núm. Exp. 1127/2024.

Hernández Arenas Carolina, Rosete Hernández Diego, Rosete Hernández Karla Gabriela su Sucesión y Rosete Nava Sergio Eduardo vs. Zorrilla Arena Rubio Juan Antonio y Seguros Inbursa, S.A. Grupo Financiero Inbursa. Ord. Civil 1 Acdo. Núm. Exp. 937/2018.

Herrera Muraña Luis Carlos vs. Salinas Pérez Cinthya Samara. Juris. Voluntaria Civil 1 Acdo. Núm. Exp. 1101/2024.

Hipotecaria Nacional S.A. de C.V. Sociedad Financiera de Objeto Múltiple Entidad Regulad y a Grupo Financiero BBVA Bancomer vs. Mendoza de Dios Ricardo. Especial Hipotecario Civil Expedientillo. 1 Acdo. Núm. Exp. 901/2021.

Hir Pyme S.A. de C.V. Sociedad Financiera de Objeto Múltiple, Entidad No Regulada. Ejecutivo Mercantil 1 Acdo. en Otros. Núm. Exp. 517/2012 Tomo III.

Inmobiliaria Imu S.A. de C.V. vs. Afianzadora Sofimex S.A. Especial de Fianzas Mercantil 3 Acdos. Núm. Exp. 681/2021.

Landeros Camarena Jesús Enrique y Chacón Segoviano Eloísa Trinidad vs. Rosas Romero Isaac Sergio Enrique y Landeros Camarena María Antonieta. Ord. Civil 1 Acdo. Núm. Exp. 1725/2024.

López García Erick Daniel y Gómez Olvera Martha Patricia y López Gómez Estefania Alexandra vs. Grupo Mexicano de Seguros S.A. de C.V. Ord. Civil 3 Acdos. Núm. Exp. 855/2022.

López Mendoza Mario vs. Juárez Cruz Sergio y Cruz Castañón Roberta. Controversias de Arrendamiento Civil 2 Acdos. Núm. Exp. 1193/2024.

Martel Franco Alejandra vs. Vázquez Martel Rosario, Vázquez Martel Alfonso, Torres Martell Luis Antonio, Torres Martell Nancy y Martell Franco Sergio. Ord. Civil 6 Acdos. Núm. Exp. 1257/2019 Tomo II.

Martínez Salinas Hortensia vs. Intelegacy Consulting Group S.A. de C.V. y Ramírez Jacobo Edgar. Controversias de Arrendamiento Civil 2 Acdos. Núm. Exp. 579/2024.

Mexcad S.A. de C.V., Sofom E. N. R vs. Martínez Fernández Raymundo Yudiel. Ejecutivo Mercantil 1 Acdo. en Expedientillo. Núm. Exp. 1879/2021.

Moreno González Roberto vs. De la Cruz Pereira Clara María y Administradora de Franquicias R&R S.A. de C.V. y Vega García Benítez Luis Fernando. Controversias de Arrendamiento Civil 1 Acdo. Núm. Exp. 375/2024.

Norcontrol Inspección S.A. de C.V. vs. Desarrollo de Ingenieros Industriales y Construcciones Avante S.A. de C.V. Juris. Voluntaria Civil 1 Acdo. Núm. Exp. 1777/2024.

Protege Tu Renta, Sociedad Anónima de Capital Variable vs. Isumatica Consultores, S. C., Villaseñor Rodríguez Rosa María, Gutiérrez Guevara Juan y Gutiérrez Guevara Óscar. Ejecutivo Mercantil 1 Acdo. Núm. Exp. 1461/2019 Tomo II.

Proyectos Adamantine, Sociedad Anónima de Capital Variable, Sociedad Financiera de Objeto Múltiple, Entidad Regulada vs. Patricia González Rubio. Especial Hipotecario Civil 1 Acdo. Núm. Exp. 1101/2010 Principal.

Reyes Reyes Santiaga vs. Grupo Mexicano de Seguros S.A. de C.V. Ord. Civil 1 Acdo. en Otros. Núm. Exp. 665/2023 Tomo II.

Rivero Hinojosa Gustavo Adolfo y Rivero Gómez Daza Gustavo Adolfo Guillermo vs. Gallo Reynoso Manuel María José, Bonfante Rubio Joana Angélica y Operadora de Hospitales Ángeles, S.A. de C.V. Ord. Civil 1 Acdo. Núm. Exp. 419/2021 Tomo IV.

Robles Gastélum Jesús vs. Robles Suárez Alejandro. Ord. Civil 2 Acdos. Núm. Exp. 1417/2024.

Rodríguez Valenzuela Mario Humberto y Vázquez Gracia Libia Denisse y Rodríguez Vázquez Mario Ricardo vs. Grupo Mexicano de Seguros S.A. de C.V. Ord. Civil 1 Acdo. Núm. Exp. 1523/2024.

Rojas González Emelia y González González Ana María y También Conocida como Ana Ma Hermelinda González González vs. Sandoval Rodríguez María Luisa su Sucesión y Ortiz Sandoval Carlos y C Director General del Registro Público de la Propiedad y de Comercio de la Ciudad de México. Ord. Civil 1 Acdo. Núm. Exp. 1447/2024.

Sánchez de la Cruz Evangelina y Granados Arrieta Eusebio vs. Castillo Díaz Ángela y Mendoza Castillo Luis Enrique. Controversias de Arrendamiento Civil 2 Acdos. Núm. Exp. 1055/2024.

Sociedad Hipotecaria Federal, S.N.C., Institución de Banca de Desarrollo vs. Adolfo Campos Clemente y Otra. Especial Hipotecario Civil 1 Acdo. Núm. Exp. 45/2008 Bis. 1 Continuación del Principal.

Sotelo Sánchez Alberto vs. Velázquez Cruz Nidia y Velázquez Aguilar Rolando. Controversias de Arrendamiento Civil 1 Acdo. Núm. Exp. 1159/2024.

Valencia Lara Ernesto vs. Torres Silva María del Carmen. Ejecutivo Mercantil 1 Acdo. Núm. Exp. 1297/2018 Tomo II.

Vázquez Figueroa Juan Miguel vs. Donis Castro Alejandro. Ord. Civil Amparo D. C. 824/2023- IV. 1 Acdo. en Amparo. Núm. Exp. 369/2020 Amparo D. C. 824/2023- IV.

Villafuerte Aranda Silvia Cecilia vs. García Galindo Rocío. Ejecutivo Mercantil 1 Acdo. en Otros. Núm. Exp. 1303/2024 Tomo II.

EL SECRETARIO DE ACUERDOS
LIC. MIGUEL ÁNGEL ENZASTIGUE ROJAS

SECRETARÍA "B"
ACUERDOS DEL 7 DE ENERO DEL 2025

Aleatica Sab de C.V. y Viaducto Bicentenario S.A. de C.V. vs. Diez Gargari Paulo Jenaro. Ord. Civil 1 Acdo. en Otros. Núm. Exp. 1428/2024 Tomo VI.

Alonso Nieto Pedro vs. Seguros Inbursa Sa y Grupo Financiero Inbursa. Ord. Civil 1 Acdo. Núm. Exp. 108/2024 Tomo II.

Ávila Canedo Alicia vs. Becerra Sánchez Saúl. Controversias de Arrendamiento Civil 1 Acdo. Núm. Exp. 142/2019.

Banco Azteca, S.A. Institución de Banca Multiuple y Salinas Pliego Ricardo Benjamín vs. Comunicación e Información, S.A. de C.V., Rodríguez Castañeda Rafael, Campa Butron Homero y Olivier Tourliere Mathieu Pierre. Ord. Civil 1 Acdo. Núm. Exp. 852/2019 Tomo VI.

Banco Mercantil del Norte, Sociedad Anónima, Institución de Banca Múltiple Grupo Financiero Banorte vs. Solís Alcaraz Johann Misael. Especial Hipotecario Civil 1 Acdo. Núm. Exp. 880/2018.

Banco Regional de Monterrey, Sociedad Anónima, Institución de Banca Múltiple, Banregio Grupo Financiero vs. Fabila Arquitectos y Asociados, Sociedad Anónima de Capital Variable y Fernández Correa Gabriel. Ejecutivo Mercantil 1 Acdo. Núm. Exp. 1096/2019.

Broissin Ruano Luis Jorge vs. Broissin Hernández Yvette de Lourdes y Villagordoa Mesa Juan. Ord. Civil 1 Acdo. Núm. Exp. 1656/2024.

Castillo Carranco Julio César vs. Axa Seguros S.A. de C.V. Ord. Civil 1 Acdo. Núm. Exp. 878/2024.

Corona Miguel Ángel vs. Martínez Vilchis Carlos y Luna Murillo María Elena. Controversias de Arrendamiento Civil 1 Acdo. Núm. Exp. 902/2024.

Credis de México, S.A. de C.V., Sofom. E. N. R vs. Paann 63 S. de R. L. de C.V. y Chávez Sandoval María Guadalupe. Vía de Apremio Civil 1 Acdo. Núm. Exp. 1796/2024.

Cruz Hernández Dora su Sucesión vs. Beltrán Beltrán Ana María y Enrique Rojas Bernal Notario Número 18 del Estado de México y C Director General del Registro Público de la Propiedad y del Comercio de la Ciudad de México y Calderón Fernández María Cristina. Ord. Civil Expedientillo. 1 Acdo. en Expedientillo. Núm. Exp. 602/2024.

Cruz Vieyra Herlinda. Juris. Voluntaria Civil 1 Acdo. Núm. Exp. 956/2024.

Csck 12 Mexco I, Sociedad de Responsabilidad Limitada de Capital Variable vs. Servín Garduño Alma Leticia. Especial Hipotecario Civil Expedientillo. 1 Acdo. Núm. Exp. 700/2015 Tomo II.

Díaz Arciniega Víctor Manuel vs. Cruz Gutiérrez Irak Alexys y la Campina Organica de México S.A. de C.V. Controversias de Arrendamiento Civil 1 Acdo. Núm. Exp. 1040/2024.

SOLO CONSULTA
SOLO CONSULTA
SOLO CONSULTA

Dimensión Asesores S.A. de C.V. vs. Banco Mercantil del Norte Sa Institución de Banca Múltiple Grupo Financiero Banorte y Herrera Ramos Enrique Alfredo., Notario Público Número 30 del Estado de México., Archivo General de Notarias del Estado de México. y Registrador de la Oficina Registral Tlalnepantla, del Instituto de la Función Registral del Estado de México. Ord. Civil 1 Acdo. Núm. Exp. 370/2023 Tomo II.

Farre Roig Miguel vs. Martínez Aguirre Fernando Arturo y Cano López Fernando. Controversias de Arrendamiento Civil 1 Acdo. Núm. Exp. 1666/2024.

Finastrategy Mx, Sociedad Anónima Promotora de Inversión de Capitla Variable vs. Campos Aldrete Alejandro. Especial Hipotecario Civil 1 Acdo. Núm. Exp. 688/2018.

Fragoso Flores Mario Benjamín y Archundia Hernández Rosa Isabel vs. Ramírez Gutiérrez José Jorge y Gutiérrez Carrera María. Ord. Civil 1 Acdo. Núm. Exp. 1780/2024.

Gómez Sandoval Gabriela Fernanda vs. Inmobiliaria Ferro S.A. de C.V. y Programa de Vivienda Iztapalapa A.C. y C Director del Registro Público de la Propiedad y del Comercio de la Ciudad de México. Ord. Civil 1 Acdo. Núm. Exp. 976/2024.

Guerrero Zárate Joaquín vs. Hernández Hernández María Guadalupe. Ejecutivo Civil 1 Acdo. Núm. Exp. 760/2012.

Guzmán Solorio María Virginia vs. Hernández Martínez Marisol y Hernández Camacho Modesto. Controversias de Arrendamiento Civil 1 Acdo. Núm. Exp. 1126/2024.

Hernández Valenzuela Juan Daniel y Hernández Isauro César y Valenzuela Hernández Diana vs. Seguros Inbursa Sa Grupo Financiero Inbursa. Ord. Civil 1 Acdo. Núm. Exp. 104/2024 Tomo II.

Hir Pyme, S.A. de C.V., Sofom E. N. R vs. Comercializadora Arios, S.A. de C.V., Pérez Garnica José Santos Quien También Utiliza el Nombre de J. Santos Pérez Garnica y Pérez Garnica Rodolfo. Ejecutivo Mercantil 1 Acdo. Núm. Exp. 64/2016 Tomo II.

HSBC México, Sociedad Anónima, Institución de Banca Múltiple, Grupo Financiero HSBC División Fiduciaria, en su Carácter de Fideicomiso Irrevocable Número F233595 vs. Anaya Parra Roberto y Artalejo Sahueri María de la Cruz. Vía de Apremio Civil 1 Acdo. Núm. Exp. 1790/2024.

HSBC México, Sociedad Anónima, Institución de Banca Múltiple, Grupo Financiero HSBC, División Fiduciaria, en su Carácter de Fiduciario en el Fideicomiso Irrevocable de Administración Número F262757 vs. Hernández López Ebacilio. Vía de Apremio Civil 1 Acdo. Núm. Exp. 1792/2024.

Instituto de Seguridad y Servicios Sociales de Los Trabajadores del Estado, a Través de su Fondo de la Vivienda Fovissste vs. Llamapallas Aguirre José Eduardo y González Saavedra Luz Haydee. Especial Hipotecario Civil 1 Acdo. Núm. Exp. 1782/2024.

López Fernández Sebastián Jorge vs. Molina Merino Rosa María. Controversias de Arrendamiento Civil 1 Acdo. Núm. Exp. 1022/2024.

Meléndez Jiménez Carlos Moisés vs. Palmeros Vega Joan Manuel. Especial Hipotecario Civil 1 Acdo. Núm. Exp. 792/2019.

Mondragón Camacho Rafael y Mondragón Camacho Rafael vs. Ríos Hernández Roberto su Sucesión y Meza Rangel Leticia. Especial Hipotecario Civil 1 Acdo. Núm. Exp. 1200/2023.

Pamila Rodríguez Fidencia vs. Abc Capital, Institución de Banca Múltiple. Exhortos Civil Exhorto. 1 Acdo. en Exhorto. Núm. Exp. 1770/2024.

Pérez Contreras Luis Enrique vs. Salazar Cañizales María Elena. Controversias de Arrendamiento Civil 1 Acdo. Núm. Exp. 340/2023.

Policía Bancaria e Industrial de la Secretaria de Seguridad Pública del Gobierno del Distrito Federal vs. Pagoza Urbanizadores y Constructores, S.A. de C.V. Ord. Mercantil 1 Acdo. Núm. Exp. 296/2004 Tomo II.

Promecade Sapi de C.V. Sofom Enr vs. Milenium Air Servicios Aéreos Integrados S.A. de C.V. y Comtelsat S.A. de C.V. Providencias Precautorias Mercantil 2 Acdos. Núm. Exp. 844/2023.

Rodríguez Luis Alejandro vs. Pemex Exploración y Producción Proyecta Industrial de México S.A. de C.V. & Van Oord de México S.A. de C.V. Exhortos Civil Exhorto. 3 Acdos. en Exhorto. Núm. Exp. 1768/2024.

Sequelis Marcial Benjamín vs. López Esquivel David Antonio y López Esquivel Ernestina. Controversias de Arrendamiento Civil 1 Acdo. Núm. Exp. 1084/2024.

Sociedad Hipotecaria Federal, S.N.C. Institución de Banca de Desarrollo vs. Jaime Javier Saldoval Sereno y Otra. Esp. Hip. 1 Acdo. Núm. Exp. 1560/2009.

The Klass Company, S.A. de C.V. vs. Spaa Logistics, S.A. de C.V., López Suárez César y López Suárez Heriberto. Ord. Civil Expedientillo. 1 Acdo. Núm. Exp. 86/2020 Tomo II.

Valdez Matt Rogelio Alberto vs. Bartolo Mancilla Chirinos y Rosa Eusebio Velazco. Ord. Civ. 2 Acdos. Núm. Exp. 126/2007.

Vázquez Capote José Antonio vs. García Laguna Israel. Ejecutivo Mercantil 1 Acdo. Núm. Exp. 524/2022.

Welch Kanarek Raquel vs. Ramos Serrano Felipa y Hernández Ramos Martha Patricia. Controversias de Arrendamiento Civil 1 Acdo. Núm. Exp. 1412/2024.

SENTENCIA INTERLOCUTORIA

Sánchez Lezama Felipe Alberto vs. Robredo del Río Salvador. Ord. Civil Sent. Interl. 1 Núm. Exp. 832/2024

LA SECRETARIA DE ACUERDOS
LIC. JÉSSICA RODRÍGUEZ LUNA

SEXAGÉSIMO CUARTO DE LO CIVIL

SECRETARÍA "A"
ACUERDOS DEL 7 DE ENERO DEL 2025

Abad Godínez José Cruz vs. Hospital Ángeles del Pedregal, S.A. de C.V., Operadora de Hospitales Ángeles, S.A. de C.V. y Ochoa Cazares René. Ord. Civil Amparo. 1 Acdo. en Amparo. Núm. Exp. 693/2019 Amparo.

Acevedo de Conrado Jesús vs. Inmat. Jud. Expedientillo. 1 Acdo. Núm. Exp. 276/1997.

Administradora Fome 2 S de R.L. de C.V. vs. Aceves Castillo Jeanett. Especial Hipotecario Civil Acuerdo. 1 Acdo. Núm. Exp. 651/2021.

Almacenadora Sur, S.A. de C.V., Organización Auxilar de Crédito vs. Granos y Semillas Uno, S. P. R. de R. L. de C.V. y Nevárez Olivas Ulises y Nevárez Olivas Anais. Vía de Apremio Civil Acuerdo. 3 Acdos. Núm. Exp. 677/2022.

Alonso Ibarra Vicente Marcial Jesús vs. Altamar Gorka, S. de R. L de C.V., y Urrutia Sodi María Lorenza y Alverde González José Antonio. Controversias de Arrendamiento Civil Acuerdo. 3 Acdos. Núm. Exp. 579/2017 Cuarto To, Mo.

Amextra Sofinco S.A. de C.V. S. F. C vs. Gómez Rivera Grisel Amalia y Anduaga Delgado Mónica Coreissy. Ord. Mercantil Auto. 1 Acdo. Núm. Exp. 1775/2024.

Banca Serfín Sa Institución de Banca Múltiple Grupo Financiero Santander Serfín vs. Hernández Ramírez Mauricio y Medina Jiménez de Hernández María de la Luz. Oral Civil Acuerdo. 1 Acdo. Núm. Exp. 1325/2024 Tomo Dos.

Banco Azteca, S.A. Institución de Banca Múltiple vs. Castillo Roberto Evangelina. Ord. Mercantil Acuerdo. 1 Acdo. en Expedientillo. Núm. Exp. 101/2020 Expedientillo.

Banco Invex, Sociedad Anónima, Institución de Banca Múltiple, Invex Grupo Financiero Fiduciario, Unicamente en su Carácter de Fiduciario del Fideicomiso Irrevocable de Administración 1301 vs. Carrera Barragán Javier. Especial Hipotecario Civil Auto. 1 Acdo. Núm. Exp. 1385/2024.

Banco Mercantil del Norte, S.A. Institucióńde Banca Múltiple Grupo Financiero Banorte antes BBVA Bancomer, S.A., Institución de Banca Múltiple, Grupo Financiero BBVA Bancomer vs. Ortuño Blas Martha. Especial Hipotecario Civil Acuerdo. 1 Acdo. Núm. Exp. 889/2016.

Banco Mercantil del Norte, S.A., Institución de Banca Múltiple Grupo Financiero Banorte vs. López Romero Silvia Filomena. Especial Hipotecario Civil Acdo. Contesta Agravios. 1 Acdo. Núm. Exp. 35/2020 Segundo Tomo.

Banco Mercantil del Norte, S.A., Institución de Banca Múltiple, Grupo Financiero Banorte vs. Nava Castillo María de Lourdes. Especial Hipotecario Civil Acuerdo. 1 Acdo. Núm. Exp. 1317/2024.

Banco Monex, S.A., Institución de Banca Múltiple, Monex Grupo Financiero en su Carácter de Fiduciario en el Fideicomiso Empresarial Irrevocable de Administración y Garantía Número F/3443 vs. Canul Domínguez Sandra Cecilia y Canul Poot Santos Octaviano. Ejecutivo Mercantil Acdo. No Publicado. 1 Acdo. Núm. Exp. 953/2011 Tercer Tomo.

SOLO CONSULTA
SOLO CONSULTA
SOLO CONSULTA

Banco Multiva Sociedad Anónima Institución de Banca Múltiple Grupo Financiero Multiva vs. Letkeman Ibarra Edgar Iván y Portillo Athié Salma y Letkeman Wiebe Cornelius y Ibarra Espinoza Elsa. Providencias Precautorias Civil Acuerdo. 1 Acdo. Núm. Exp. 59/2022.

Banco Santander México Sa Institución de Banca Múltiple Grupo Finanicero Santander México vs. Gamma Apoyo Logístico S.A. de C.V. y Otro. Ejecutivo Cuantía Menor Mercantil Acuerdo. 1 Acdo. en Otros. Núm. Exp. 1259/2024 Tomo Dos.

Banco Santander México Sociedad Anónima Institución de Banca Múltiple Grupo Financiero Santander México vs. Glider Software Solutions S.A. de C.V. y García Soriano Jorge. Actos Prejudiciales Civil Acuerdo. 1 Acdo. Núm. Exp. 569/2022.

Bandala Díaz Murcio y Asociados S.C. vs. Ben Itez Castillejos Aurelia. Ord. Civil 1 Acdo. Núm. Exp. 1601/2024.

Barrera Ortiz Carlos Alberto vs. Nuño Castillejos Eber Pablo. Controversias de Arrendamiento Civil Auto Admisorio. 1 Acdo. Núm. Exp. 1411/2024.

Bautista Cerda Miguel Ángel vs. Sánchez Fonseca Juan Guillermo. Ord. Civil Auto Admisorio. 1 Acdo. Núm. Exp. 1525/2024.

Blanco Martínez Moisés vs. Rioja González Rocío y y Demas Personas que Ocupan Mi Propiedad. Ord. Civil Prevención. 1 Acdo. Núm. Exp. 1523/2024.

Bmw Financial Services de México S.A. de C.V. Sofom Enr vs. Morales Salido Manuel Enrique. Vía de Apremio Civil Expedientillo. 1 Acdo. Núm. Exp. 1319/2023.

Bufete Peña Hurtado S.C. vs. Hoyos Alaniz Barouch. Ord. Civil Acuerdo. 1 Acdo. Núm. Exp. 1327/2024.

Camarena y Garza José Miguel su Sucesión vs. Camarena Camacho Jorge Miguel. Ord. Civil Acuerdo. 2 Acdos. Núm. Exp. 37/2023.

Casa Saba, S.A. de C.V. vs. Farmacia de Torre Fueerte, S.A. de C.V. y Rivera Garza César Ulises. Ejecutivo Mercantil Acuerdo. 1 Acdo. Núm. Exp. 643/2014 Bis. 1 Tomo II.

Castillo Salgado Juan Pablo y Bonilla Sánchez Óscar vs. Villalpando Muñoz Gerardo Enrique. Ejecutivo Mercantil Acuerdo. 3 Acdos. Núm. Exp. 1255/2024.

Ci Banco S.A. Institución de Banca Múltiple vs. Cañez Ibarra Javier. Especial Hipotecario Civil 1 Acdo. Núm. Exp. 57/2015 Segundo Tomo.

Cinco Estrada Óscar y García López Julio César y Martínez Arreola José Alfonso vs. Pérez Santiago Alfredo y Licenciado Carlos Ricardo Viñas Berea Titular de la Notaria Número 72 de la Ciudad de México. Ord. Civil Acuerdo. 1 Acdo. Núm. Exp. 523/2024.

Compromiso que Suma Valor Sociedad Anónima Promotora de Inversión de Capital Variable Sociedad Financiera de Objeto Múltiple Entidad No Regulada vs. Reintelc Sociedad Anónima de Capital Variable y Barraza Salvatori Roberto. Vía de Apremio Civil Acuerdo. 1 Acdo. Núm. Exp. 307/2022.

Construcciones Marro, S.A. de C.V. vs. Desarrollos y Edificaciones Beiler S.A. de C.V. Vía de Apremio Civil Acuerdo. 1 Acdo. Núm. Exp. 1351/2024.

Cruz Cruz Cleto y Martínez Clemente Angelina vs. Grupo Nacional Provincial Sab. Ord. Civil Auto. 1 Acdo. Núm. Exp. 1537/2024.

Distribuidora Liverpool S.A. de C.V. vs. Picon Gonalez Héctor. Actos Prejudiciales Civil Acdo. Caducidad. 1 Acdo. Núm. Exp. 577/2023.

Eichelmann Medellín Himilce María vs. Pérez Beccaria Gabriela Inés y Enríquez Carbajal Gabriela Angélica. Controversias de Arrendamiento Civil Acuerdo. 1 Acdo. Núm. Exp. 773/2024.

Espinosa Cantellano Rogelio vs. Dodero y Rivera María Guadalupe y Cooperativa la Cruz Azul Scl. Ord. Civil Acuerdo. 1 Acdo. Núm. Exp. 29/2022.

Flores Arellano Fabián vs. Grupo Mexicano de Seguros S.A. de C.V. Ord. Civil Auto Admisorio. 1 Acdo. Núm. Exp. 1403/2024.

Flores Reynoso Claudia vs. Domínguez Castrejón Daniel y Rodríguez Solorio Yolanda y C Director del Registro Público de la Propiedad y del Comercio de la Ciudad de México. Ord. Civil Acuerdo. 1 Acdo. Núm. Exp. 869/2021.

Fonseca Duron Arturo de Jesús vs. Toledo Olmos María de Los Ángeles y Olmos Uvias Ma. Socorro. Ord. Civil Acuerdo. 1 Acdo. Núm. Exp. 807/2018.

Franco González Alfonso vs. Frías Coronel Nadia Lisbeth y Dorador Freer Tomás. Controversias de Arrendamiento Civil Acuerdo. 2 Acdos. Núm. Exp. 1139/2023.

Fundación Rafael Donde Institución de Asistencia Privada vs. Herrera Ortiz Lucía. Ejecutivo Mercantil Acdo. Caducidad. 2 Acdos. Núm. Exp. 187/2023.

García Reyes J Eleazar vs. Torres Aguilar Sonia y Chavero García Juan Carlos y Chavero García Arturo y Chavero Zárate Ismael. Ord. Civil Acdo. Expedientillo. 1 Acdo. Núm. Exp. 767/2022.

Ge Vivienda Propia, S. C vs. Rivera Ortega Sebastián. Ord. Mercantil Acuerdo. 1 Acdo. Núm. Exp. 463/2019.

Gochar Calderón Evelyn Natividad vs. Ballesteros Cedillo María Cristina. Ord. Civil Acuerdo. 1 Acdo. Núm. Exp. 543/2023.

Gómez Santos Arturo vs. Grupo Mexicano de Seguros S.A. de C.V. Ord. Civil Acuerdo. 1 Acdo. Núm. Exp. 289/2023 Segundo Tomo.

González López Ana María vs. Guerrero de Aguilar Belem. Ord. Civil 1 Acdo. Núm. Exp. 603/2022.

González Rosas Dalet vs. Rosas Salas Rosa María. Juris. Voluntaria Civil Amparo. 1 Acdo. Núm. Exp. 605/2024.

González López Rogelio vs. Galicia Rangel Matías Cesáreo. Ord. Civil Acdo. Caducidad. 1 Acdo. Núm. Exp. 1469/2019.

Grupo Inmobiliario Aidére, S.A. de C.V. - vs. Martínez Martínez Claudia Viviana. -. Ejecutivo Mercantil Acuerdo. 1 Acdo. Núm. Exp. 1275/2024 Tomo Cuatro.

Guzmán Díaz Karina vs. Figueroa Espinosa Josué. Controversias de Arrendamiento Civil Auto Admisorio. 1 Acdo. Núm. Exp. 1437/2024.

Guzmán Vázquez Leopoldo vs. Seguros Banorte, S.A. de C.V. y Banco Mercantil del Norte, S.A. Ord. Mercantil Acuerdo. 1 Acdo. Núm. Exp. 953/2016 Segundo Tomo.

Hipotecaria Nacional S.A. de C.V., Sociedad Financiera de Objeto Limitado, Grupo Financiero BBVA Bancomer vs. Becerril Amador Marcos. Ord. Civil Acuerdo. 5 Acdos. Núm. Exp. 869/2006 Tomo II.

Hipotecaria Nacional S.A. De C.V. Soc. Fin. de Objeto Mult. Entidad Reg. Gpo. Financiero BBVA Bancomer vs. Sánchez Inzunza Edgardo y Otra. Esp. Hip. Acuerdo. 1 Acdo. Núm. Exp. 1467/2011.

HSBC México Institución de Banca Múltiple Grupo Financiero HSBC División Fiduciaria en su Carácter de Fiduciario en el Fideicomiso Irrevocable Número F 262323 vs. Álvarez Corrales Juan Carlos. Vía de Apremio Civil 1 Acdo. Núm. Exp. 1539/2024.

HSBC México S.A., Institución de Banca Múltiple, Grupo Financiero HSBC, División Fiduciaria, en el Fideicomiso Irrevocable de Administración y Fuente de Pago F258040 vs. Gallegos Torres Rodolfo Alejandro y Ruíz Bonifaz Elizabeth. Ejecc. de Garantías Otorgadas Mediante Prenda Sin Transmisión de Pos. y Fideicomiso de Garantía (Procedimiento Extrajudicial) Mercantil 1 Acdo. Núm. Exp. 783/2021.

HSBC México, S.A. Institución de Banca Múltiple Grupo Financiero HSBC División Fiduciaria vs. Albarrán Loza Enrique Odin. Esp. Hip. Acuerdo. 1 Acdo. Núm. Exp. 775/2009.

HSBC México, S.A., Institución de Banca Múltiple Grupo Financiero HSBC vs. Polygetel, S.A. de C.V. y Lobaton Villarreal Luis Alberto. Ejecutivo Mercantil Acuerdo. 1 Acdo. Núm. Exp. 631/2019.

Infraestructuras y Desarrollos San Rojo S.A. de C.V. vs. Revsa Desarrollos S.A. de C.V. Vía de Apremio Civil Acuerdo. 1 Acdo. Núm. Exp. 1353/2024.

Instituto de Seguridad y Servicios Sociales de Los Trabajadores del Estado a Través de su Fondo de la Vivienda Fovissste vs. García Marcelino Alfredo. Especial Hipotecario Civil Desechamiento. 1 Acdo. Núm. Exp. 1499/2024.

Instituto de Seguridad y Servicios Sociales de Los Trabajadores del Estado a Través de su Fondo de la Vivienda Fovissste vs. Pimentel López Armando. Especial Hipotecario Civil Desechamiento. 1 Acdo. Núm. Exp. 1503/2024.

Instituto de Seguridad y Servicios Sociales de Los Trabajadores del Estado a Través de su Fondo de la Vivienda (Fovissste) vs. Rojas Varela Roberto. Especial Hipotecario Civil Acuerdo. 1 Acdo. Núm. Exp. 1349/2019.

Instituto del Fondo Nacional de la Vivienda para los Trabajadores Infonavit vs. Mateo Hernández Francisco. Especial Hipotecario Civil 1 Acdo. Núm. Exp. 111/2023.

Instituto del Fondo Nacional de la Vivienda para los Trabajadores (Infonavit) vs. Pérez Martínez Elvira. Especial Hipotecario Civil Acuerdo. 1 Acdo. Núm. Exp. 613/2017.

Instituto del Fondo Nacional de la Vivienda para los Trabajadores Infonavit vs. Arrazola Sumano Abdias Gerado y Méndez Mérida Rocío. Especial Hipotecario Civil Acdo. Glosar Expedientillo. 1 Acdo. Núm. Exp. 439/2022.

Instituto del Fondo Nacional de la Vivienda para los Trabajadores Infonavit vs. Avilés Estrada José Guadalupe y Caldera Flores María Esther. Ord. Civil Auto Admisorio. 1 Acdo. Núm. Exp. 1453/2024.

SOLO CONSULTA
SOLO CONSULTA
SOLO CONSULTA

Instituto del Fondo Nacional de la Vivienda para los Trabajadores Infonavit vs. Montes Aguirre Daniel. Especial Hipotecario Civil Desechamiento. 1 Acdo. Núm. Exp. 1407/2024.

Instituto del Fondo Nacional de la Vivienda para los Trabajadores Infonavit vs. Rodríguez Martínez Adela. Ord. Civil Prevención. 1 Acdo. Núm. Exp. 1409/2024.

Instituto del Fondo Nacional de la Vivienda para los Trabajadores Infonavit vs. San Nicolás Flores Clara Gabriela. Especial Hipotecario Civil Amparo. 1 Acdo. Núm. Exp. 345/2024.

Instituto del Fondo Nacional de la Vivienda para los Trabajadroes (Infonavit) vs. Jaime Reyes Roberto. Especial Hipotecario Civil Acuerdo. 2 Acdos. Núm. Exp. 1185/2018.

Íñiguez Eljure Alex Maximiliano y Martínez Íñiguez Jorge Yoshio vs. González Núñez Jorge Macximo y Jorge Máximo González Núñez y Ramírez Sánchez Rosa América y Íñiguez Escareño Jorge y Registro Público de la Propiedad y del Comercio de la Ciudad de México. Ord. Civil Prevención. 1 Acdo. Núm. Exp. 1439/2024.

Jéssica Palma Bravo, Griselda Palma Bravo y Luz María Rodríguez Ortiz Amtes Ayala Lemus María de Jesús vs. Barragán Cisneros Javier, Maldonado Barajas Leonel y Barragán Partida Javier. Ejecutivo Mercantil Amparo. 1 Acdo. Núm. Exp. 997/2018.

Komatsu Maquinarias México, S.A. de C.V. vs. Construcciones y Estabilizaciones la Cumbre, S.A. de C.V. y Reséndiz Medina Raúl. Ejecutivo Mercantil Acuerdo. 1 Acdo. Núm. Exp. 221/2019.

Lebrija Martínez Lavín Marcela vs. Elek Hansberg Alejandro. Ord. Civil Acuerdo. 2 Acdos. Núm. Exp. 1269/2019.

López Méndez Daniela vs. Florencio Valdos Brayan. Ord. Civil Auto Admisorio. 1 Acdo. Núm. Exp. 1415/2024.

Lorenzo Alonso José María vs. Inmobiliaria Vereda S.A. de C.V. y C Director del Registro Público de la Propiedad y del Comercio de la Ciudad de México. Ord. Civil Prevención. 1 Acdo. Núm. Exp. 1421/2024.

Lujan Martínez Leticia Esther vs. Martínez Guadarrama Javier Alberto. Ord. Civil Auto Admisorio. 1 Acdo. Núm. Exp. 1467/2024.

Martínez y Pérez Reyo Sonia Beatriz y Martínez Pérez Reyo Leticia Eugenia vs. Camacho Solís Luis Alberto y Camacho Vázquez Gregorio A. Controversias de Arrendamiento Civil 1 Acdo. Núm. Exp. 761/2024.

Maya Zavala Sara su Sucesión y y-o. Sara Maya vs. Mora Ramírez Olivia Rebeca y Mora Ramírez Edith Liliana. Ord. Civil Acuerdo. 1 Acdo. Núm. Exp. 1353/2023.

Méndez Medina Alfredo Rubén vs. Banco Nacional de México S.A. de C.V. Integrante del Grupo Financiero Banamex. Ejecutivo Mercantil 2 Acdos. Núm. Exp. 509/2024.

Méndez Valencia Esperanza su Sucesión vs. Rojas Conde Elizabeth y Rojas Fernández Enrique Fermín. Controversias de Arrendamiento Civil Acuerdo. 1 Acdo. Núm. Exp. 1049/2024.

Montes de Oca Benítez María Gloria vs. Visuell Design Zeguel S de R.L. de C.V. Controversias de Arrendamiento Civil Acuerdo. 1 Acdo. Núm. Exp. 1231/2023.

Murillo Martínez Ricardo vs. Seguros Inbursa Sa Grupo Financiero Inbursa. Ord. Civil Auto Admisorio. 1 Acdo. Núm. Exp. 1401/2024.

Narvaes Guadarrama Alfredo vs. Gómez Desconocido Abril. Medios Preparatorios Civil Acuerdo. 1 Acdo. Núm. Exp. 743/2023.

Neyra Rosas Enrique vs. Director del Registro Público de la Propiedad y de Comercio de la Ciudad de México y Cano Rivera Soledad. Ord. Civil Auto Admisorio. 1 Acdo. Núm. Exp. 1557/2024.

Nr Finance México, S.A. de C.V. Sociedad Financiera de Objeto Múltiple, Entidad Regulada vs. Gómez Dorantes Pedro Emilio. Ejecutivo Mercantil Acuerdo. 1 Acdo. Núm. Exp. 121/2022.

Oliver Matozo Rubén su Sucesión vs. Calderón de la Barca Reyes Ángel Carlos. Ord. Civil 1 Acdo. Núm. Exp. 529/2023.

Orta Sobreyra Alejandra vs. Méndez Martínez Nicolás y Hospital de Especialidades San Judas Tadeo S.A. de C.V. Ord. Civil Acuerdo. 1 Acdo. Núm. Exp. 463/2024.

Pacada S.A. de C.V. Sofom Enr vs. Hernández Villegas Néstor Sem. Ejecutivo Mercantil Acuerdo. 1 Acdo. Núm. Exp. 1307/2024.

Peón Milnes Emma Katherine, Peón Milnes Sofía Eleanor y Escuela Montessori de la Ciudad de México, A.C. vs. Formación y Recreación, S. C., González Rodríguez Héctor Raúl, Lipoert Helguera Alexis, Lippert Helguera Alexis, Ramos Molina Jorge, Talavera Espinosa de Los Monteros María Eugenia, Parlange Tessmann Michelle, Hakim Vázquez Daniella, Azuela Suárez Pablo, Servín Carmona David Fernando y Rangel León Héctor Guillermo. Ord. Civil Acuerdo. 1 Acdo. Núm. Exp. 915/2014.

Promotora Nc, S.A. de C.V. y Nemesis Capital, S.A. de C.V. y Propiedades Comerciales Santa Fe, S.A. de C.V. y Capital Fund Iv, S.A. de C.V. vs. Ferrecabsa, S.A. de C.V. Ord. Mercantil Amparo. 2 Acdos. Núm. Exp. 761/2015 Tercer Tomo.

Promotora de Sistemas de Información, S.A. P. I. de C.V. vs. Magaña Castañeda Jorge Antonio y García Medina de Magaña María Guadalupe. Ejecutivo Mercantil 1 Acdo. Núm. Exp. 939/2016 Segundo Tomo.

Residencial 142, S.A. de C.V. vs. Yelin Zabicky Aída Silvia y Rojas y Villanueva Héctor. Especial Hipotecario Civil 4 Acdos. Núm. Exp. 1529/2008 Quinto Tomo.

Rivera Silva Leopoldo vs. Luna Vargas María Carolina. Ord. Civil 1 Acdo. Núm. Exp. 1493/2024.

Rodrigez Pérez Raúl vs. Banca Mifel S.A. Institución de Banca Múltiple Grupo Financiero Mifel Institución de Banca Múltiple. Ord. Civil Acuerdo. 1 Acdo. Núm. Exp. 155/2022.

Rosas Aigster Elizabeth vs. Banco Mercantil del Norte Sa Institución de Banca Múltiple Grupo Financiero Banorte. Ord. Civil Acuerdo. 1 Acdo. Núm. Exp. 673/2024.

Salas López Guillermo vs. Saucedo Ramírez José. Ord. Civil Acdo. Apel. Ambos. 1 Acdo. Núm. Exp. 693/2021.

Saltiel Miranda y Otros Lilí vs. Saltiel Miranda y Otro Jacobo. Ord. Civil Acuerdo. 1 Acdo. en Expedientillo. Núm. Exp. 153/2021.

Sánchez Salinas Manuel su Sucesión vs. Ramos González José Carlos. Controversias de Arrendamiento Civil Acuerdo. 1 Acdo. Núm. Exp. 717/2022.

Scotiabank Inverlat Sa Institución de Banca Múltiple Grupo Financiero Scotiabank Inverlat vs. Cruz Jiménez Alma Susana. Especial Hipotecario Civil Acuerdo. 1 Acdo. Núm. Exp. 1065/2022.

Scotiabank Inverlat, S.A., Institución de Banca Múltiple, Grupo Financiero Scotiabank Inverlat vs. Gl Plásticos y Empaques, S.A. de C.V., Castro Muñoz Leopoldo y Castro Muñoz Ian Gabriel. Ejecutivo Mercantil Acuerdo. 1 Acdo. Núm. Exp. 17/2020.

Scotiabank Inverlat, Sociedad Anónima, Institución de Banca Múltiple, Grupo Financiero Scotiabank Inverlat vs. Abastecedora Petrolera, S.A. de C.V. y Alfaro Pérez Carlos Ricardo. Especial Hipotecario Civil Acuerdo. 1 Acdo. Núm. Exp. 25/2018.

Secreto. Ejecutivo Mercantil Acuerdo. 1 Acdo. Núm. Exp. 1289/2024.

Secreto. Ejecutivo Mercantil Acuerdo. 2 Acdos. Núm. Exp. 1291/2024.

Secreto. Especial de Fianzas Mercantil 1 Acdo. Núm. Exp. 1803/2024.

Secreto. Especial de Fianzas Mercantil Dada Nueva Cuenta. 1 Acdo. Núm. Exp. 829/2024.

Serrano Espinosa José Mario vs. Rivas Hernández Jorge Alberto y Toledano Rodríguez María de Lourdes. Especial Hipotecario Civil 1 Acdo. Núm. Exp. 1191/2019.

Sistema de Crédito Automotriz S.A. de C.V. vs. Juárez Hernández María Josefa. Ejecutivo Mercantil Acuerdo. 1 Acdo. Núm. Exp. 1165/2022.

Sociedad Hipotecaria Federal Sociedad Nacional de Crédito Institución de Banca de Desarrollo vs. Banco Actinver Sociedad Anónima Institución de Banca Múltiple Grupo Financiero Actinver y como Fiduciario del Fideicomiso Irrevocable de Administración y Fuente de Pago Identificado Con el Número 3591 y Idea Bienes Raíces Sociedad Anónima de Capital Variable. Ejecutivo Mercantil Acdo. Cerrar Tomo. 1 Acdo. Núm. Exp. 637/2024.

Sociedad Hipotecaria Federal Sociedad Nacional de Crédito Institución de Banca de Desarrollo vs. Banco Actinver Sociedad Anónima Institución de Banca Múltiple Grupo Financiero Actinver y como Fiduciario del Fideicomiso Irrevocable de Administración y Fuente de Pago Identificado Con el Número 3591 y Idea Bienes Raíces Sociedad Anónima de Capital Variable. Ejecutivo Mercantil Acuerdo. 1 Acdo. Núm. Exp. 637/2024 Tomo 2.

Sociedad Hipotecaria Federal, S. N. C vs. Rosales Pérez Martha Araceli. Especial Hipotecario Civil Acuerdo. 1 Acdo. Núm. Exp. 645/2020.

Sociedad Hipotecaria Federal, S.N.C., Institución de Banca de Desarrollo en su Carácter de Fiduciario Sustituto del Fondo de Operación y Financiamiento Bancario a la Vivienda (Fovi) vs. González Huerta Rosa María. Especial Hipotecario Civil 1 Acdo. Núm. Exp. 143/2015.

Solano Arana José Fernando y Contreras Jiménez Ana Rosa vs. Quevedo Gómez Cecilia y González Minero Arturo. Ord. Civil Acuerdo. 1 Acdo. Núm. Exp. 1075/2024.

SOLO CONSULTA
SOLO CONSULTA
SOLO CONSULTA

Spa Dental Lindavista S.A. de C.V. vs. Saldaña García Carlos Emmanuel y Nava Casasola Berenice. Controversias de Arrendamiento Civil 1 Acdo. Núm. Exp. 1433/2024.

Tecnomadera Italiana S.A. de C.V. vs. Dune García Antonio y Landa Perera Francisco. Ord. Civil Expedientillo. 1 Acdo. Núm. Exp. 1316/2023.

The Bank Of New York Mellon, S.A., Institución de Banca Múltiple, Actuando en su Carácter de Fiduciaria en el Fideicomiso F/00102 vs. Villegas Campos María Dolores. Especial Hipotecario Civil 1 Acdo. Núm. Exp. 431/2015.

The Right Loan, S.A. de C.V., Oronoro, S.A. de C.V. y Mercado Beltrán Cuauhtémoc vs. Pérez Luna Mirna. Ejecutivo Mercantil Acuerdo. 1 Acdo. Núm. Exp. 643/2017.

Tovar de la Vega María de Lourdes vs. Desarrollo Urbanode Aragón Sa y Ixtepan Domínguez Olivia Romina. Ord. Civil 1 Acdo. Núm. Exp. 1605/2024.

Toyota Financial Services México S.A. de C.V. vs. Oxofarm S.A. de C.V. y Echegaray Palacios Manuel Salvador. Ejecutivo Mercantil Acuerdo. 1 Acdo. Núm. Exp. 367/2023.

Trejo Barragán Alejandro vs. Desarrollo y Transformación de Ecovivienda, A.C. Ord. Civil 2 Acdos. Núm. Exp. 367/2021.

Valencia Loyola Lucía vs. Varela Cortez Yolanda y Cortez Ortega Yolanda y C Director del Registro Público de la Propiedad y del Comercio de la Ciudad de México. Ord. Civil Acuerdo. 1 Acdo. Núm. Exp. 1051/2023 Principal.

Vargas Camaño María Eugenia vs. Vázquez Pozas Leticia. Controversias de Arrendamiento Civil Auto. 1 Acdo. Núm. Exp. 1215/2024.

Vázquez Alvarado Enrique su Sucesión vs. Téllez Jiménez Gabriela. Controversias de Arrendamiento Civil Acuerdo. 1 Acdo. Núm. Exp. 847/2023 Principal.

Vega Ortiz José Alberto vs. Campos Ramírez, Ramos Hilda, Márquez Sierra María, Santillán Soto Érica Concepción, Santillán Soto Diana Elizabeth, Soto Salazar Rebeca, Márquez Sierra Agustín, Márquez Curiel Gerardo, Ramos Padilla Mario, Isais Miranda Carmen, Maldonado Noriega Zacarías, Rodríguez Anaya Yonathan, Escudero Noriega Hilada, Zacatenco Rivera Elizabeth Yolanda, Rivera Martínez Yolanda y Flores Moreno Gerardo. Juan José. Ord. Civil Acuerdo. 1 Acdo. Núm. Exp. 917/2015.

Ventura Sánchez David y Sánchez Ventura David y Teopancatl Pérez María Jaquelina vs. Martínez Granados Jaime. Ord. Civil Acuerdo. 1 Acdo. Núm. Exp. 897/2024.

NO PUBLICADOS

Adm Fome 1 Sociedad de Responsabilidad Limitada de C.V. vs. Garza Mireles Reyna Patricia. Especial Hipotecario Civil Acdo. No Publicado. 1 Acdo. Núm. Exp. 807/2022.

Almeida Arrieta Bertrand Jesús vs. Almeida Barrera Antonio y Director del Registro Público de la Propiedad y del Comercio de la Ciudad de México. Ord. Civil Acdo. No Publicado. 2 Acdos. Núm. Exp. 877/2024.

Angulo y Galván Eric Basilio vs. Galindo Flores Jorge y Ramírez Gómez Claudia. Controversias de Arrendamiento Civil Acdo. No Publicado. 1 Acdo. Núm. Exp. 841/2023 Principal.

Banco Azteca Sociedad Anónima Institución de Banca Múltiple vs. Blando Campos José Luis. Especial Hipotecario Civil Acdo. No Publicado. 1 Acdo. Núm. Exp. 1045/2023 Principal.

Banco J. P. Morgan, Institución de Banca Múltiple J. P. Morgan Grupo Financiero División Fiduciaria vs. Torres Román Daniel. Especial Hipotecario Civil Acdo. No Publicado. 1 Acdo. en Expedientillo. Núm. Exp. 237/2008.

Banco Nacional de México, S.A. Integrante del Grupo Financiero Banamex vs. Tena y Salin José Manuel. Ord. Civil Acdo. No Publicado. 1 Acdo. Núm. Exp. 1013/2023.

Banco Santander México S.A. Institución de Banca Múltiple, Grupo Financiero Santander México vs. Lerma Canales Karina Isabel. Juris. Voluntaria Civil Acdo. No Publicado. 1 Acdo. Núm. Exp. 317/2024.

Banco Santander México Sa Institución de Banca Múltiple Grupo Financiero Santander México vs. Zamora García Braulio Ulises. Actos Prejudiciales Civil Acdo. No Publicado. 1 Acdo. Núm. Exp. 1263/2023.

Banco Santander México Sa Institución de Banca Múltiple Grupo Finanicero Santander México vs. Gamma Apoyo Logístico S.A. de C.V. y Otro. Ejecutivo Cuantía Menor Mercantil Acdo. No Publicado. 1 Acdo. en Otros. Núm. Exp. 1259/2024 Tomo Dos.

Campos Páez Carla Celia vs. Martínez Gertrudis Fausto. Controversias de Arrendamiento Civil Acdo. No Publicado. 1 Acdo. Núm. Exp. 1397/2024.

Carrero Soto María vs. Cabrera María Teresa y Cabrera Hombre Guadalupe y Cabrera N José. Ord. Civil Acdo. No Publicado. 1 Acdo. Núm. Exp. 1027/2024.

Cetelem S.A. de C.V. Sociedad Financiera de Objeto Múltiple Entidad Regulada vs. Camarena Rojas Ricardo. Providencias Precautorias Civil Acdo. No Publicado. 1 Acdo. Núm. Exp. 339/2023.

Constructora Gama, S.A. de C.V. vs. Condominio Conar, A.C. Ord. Civil Acdo. No Publicado. 1 Acdo. Núm. Exp. 901/2018.

Dts Solutions, S.A. de C.V. vs. Alquimiadigital. Mx, S.A. P. I. de C.V. Actos Prejudiciales Civil Acdo. No Publicado. 1 Acdo. Núm. Exp. 905/2024.

Enciso Gómez Saydi vs. Gutiérrez Ordonez Víctor Manuel. Especial Hipotecario Civil Acdo. No Publicado. 2 Acdos. Núm. Exp. 1029/2023.

Enríquez Ruíz Paola vs. Alvarado Galindo Josué y Galindo Galindo Balbina Ángeles. Controversias de Arrendamiento Civil Acdo. No Publicado. 1 Acdo. Núm. Exp. 149/2023.

Grupo Lova S.A. de C.V. vs. Casillas Perea su Sucesión Carlos y Aquino Santiago Aída. Ejecutivo Mercantil Acdo. No Publicado. 1 Acdo. Núm. Exp. 925/2018.

HSBC México Sa Institución de Banca Múltiple Grupo Financiero HSBC vs. Zonda Corporation S.A. de C.V. y Payan Gutiérrez Juan Arturo. Vía de Apremio Civil Acdo. No Publicado. 1 Acdo. Núm. Exp. 1333/2024 Tomo II.

HSBC México, S.A., Institución de Banca Múltiple, Grupo Financiero HSBC vs. Ordaz Cruz Viridiana. Especial Hipotecario Civil Acdo. No Publicado. 1 Acdo. Núm. Exp. 1071/2024.

Jéssica Palma Bravo, Griselda Palma Bravo y Luz María Rodríguez Ortiz Amtes Ayala Lemus María de Jesús vs. Barragán Cisneros Javier, Maldonado Barajas Leonel y Barragán Partida Javier. Ejecutivo Mercantil Acdo. No Publicado. 1 Acdo. Núm. Exp. 997/2018.

Lozano Peralta José Germán vs. Zaldívar Martínez Susana. Controversias de Arrendamiento Civil Acdo. No Publicado. 1 Acdo. Núm. Exp. 719/2023.

Mora Pacheco Sandra Angélica vs. Chávez Valdez Adalberto. Ejecutivo Mercantil Acdo. No Publicado. 1 Acdo. Núm. Exp. 1011/2014.

Mora y Bolaños Luis su Sucesión vs. Salinas García Brian Jovani. Ord. Civil Acdo. No Publicado. 1 Acdo. Núm. Exp. 1433/2019.

Moreno Peralta Lluvia Yrasema vs. Mejía Ojeda Abraham Jesús. Ord. Civil Acdo. No Publicado. 1 Acdo. Núm. Exp. 335/2023.

Netafim México, Sociedad Anónima de Capital Variable vs. Granos la Misión, Sociedad de Producción Rural de Responsabilidad Limitada, Inzunza Gálvez Juan Bautista e Inzunza Lugo María Fernanda. Especial Hipotecario Civil Acdo. No Publicado. 1 Acdo. Núm. Exp. 379/2017.

Pacheco Ibarra Enrique vs. Carbajal Jiménez Juan José su Suc. y Otro. Ord. Civ. Acdo. No Publicado. 1 Acdo. Núm. Exp. 1533/2008.

Ponce Yépez Guillermo Alfonso vs. Parra Lucio Hilda Rocío y Piña Pérez Osiel. Ord. Civil Acdo. No Publicado. 1 Acdo. Núm. Exp. 1235/2024.

Reséndiz López María Guadalupe vs. Santander Inclusión Financiera, S.A. de C.V., Sociedad Financiera de Objeto Múltiple Entidad Regulada Grupo Financiero Santander México. Controversias de Arrendamiento Civil Acdo. No Publicado. 1 Acdo. Núm. Exp. 45/2021.

Salazar Morán Tomás y Figueroa Ballesteros María de Los Ángeles vs. Kemal Taner Ali y Salazar Figueroa Luisa Fernanda. Ejecutivo Mercantil Acdo. No Publicado. 1 Acdo. Núm. Exp. 237/2016.

Santander Consumo S.A. de C.V., Sofom, E. R., Grupo Financiero Santander México vs. Casillas Aguilar Martha. Providencias Precautorias Civil Acdo. No Publicado. 1 Acdo. Núm. Exp. 993/2022.

Secreto. Ejecutivo Mercantil Acdo. No Publicado. 1 Acdo. Núm. Exp. 1237/2024.

Sociedad Hipotecaria Federal Sociedad Nacional de Crédito Institución de Banca de Desarrollo vs. Banco Actinver Sociedad Anónima Institución de Banca Múltiple Grupo Financiero Actinver y como Fiduciario del Fideicomiso Irrevocable de Administración y Fuente de Pago Identificado Con el Número 3591 y Idea Bienes Raíces Sociedad Anónima de Capital Variable. Ejecutivo Mercantil Acdo. No Publicado. 1 Acdo. Núm. Exp. 637/2024.

SOLO CONSULTA
SOLO CONSULTA
SOLO CONSULTA

Sociedad Hipotecaria Federal, Sociedad Nacional de Crédito, Institución de Banca de Desarrollo vs. Villaseñor Suárez Oliva. Especial Hipotecario Civil Acdo. No Publicado. 1 Acdo. Núm. Exp. 71/2014.

Tecnomadera Italiana, S.A. de C.V. vs. Murias Sánchez Bertha y Landa Perera Francisco. Ord. Civil Aud. No Publicada. 1 Acdo. Núm. Exp. 739/2018 Tomo II.

Toyota Financial Services México S.A. de C.V. vs. Crisanto Vergara Mirian. Ejecutivo Mercantil Acdo. No Publicado. 1 Acdo. Núm. Exp. 1289/2022.

Vázquez Mellado de la Vega Luz María del Carmen vs. Arce Gargollo Francisco Javier y Gerard Langenscheidt Pedro Hipólito y Gerard Langenscheidt María Teresa y Gerard Butler Pedro Miguel y Director del Registro Público de la Propiedad y el Comercio de la Ciudad de México. Ord. Civil Acdo. No Publicado. 1 Acdo. Núm. Exp. 861/2021 Segundo Tomo.

Vega Ortiz José Alberto vs. Campos Ramírez, Ramos Hilda, Márquez Sierra María, Santillán Soto Érica Concepción, Santillán Soto Diana Elizabeth, Soto Salazar Rebeca, Márquez Sierra Agustín, Márquez Curiel Gerardo, Ramos Padilla Mario, Isais Miranda Carmen, Maldonado Noriega Zacarías, Rodríguez Anaya Yonathan, Escudero Noriega Hilada, Zacatenco Rivera Elizabeth Yolanda, Rivera Martínez Yolanda y Flores Moreno Gerardo. Juan José. Ord. Civil Acdo. Apel. No Publicado. 1 Acdo. Núm. Exp. 917/2015.

AUDIENCIA NO PUBLICADOS

Ponce Peguero María Isabell, Antonio, José Joaquín, Carlos, Mario Arnulfo, Julieta, María Magdalena vs. Ponce Peguero Martha Patricia. Aud. no Publ. Ord. Civil. 1 Audiencia. Núm. Exp. 273/2017.

Proveedora Mexicana de Salones, S.A. de C.V. vs. Hernández Garduño Martín. Aud. no Publ. Ord. Civil. 1 Audiencia. Núm. Exp. 197/2021 Segundo Tomo.

EL SECRETARIO DE ACUERDOS
LIC. JORGE ROBERTO MAYAGOITTIA MIGUEL

SECRETARÍA "B"
ACUERDOS DEL 7 DE ENERO DEL 2025

Arroyo Rios Lilia Eugenia vs. Castellanos Gutiérrez Gabriela Shavalebh y Hernández Rodríguez Mario Isaac. Controversias de Arrendamiento Civil 1 Acdo. Núm. Exp. 486/2021.

Autofinanciamiento Automotriz S.A. de C.V. vs. Del Prado Robles Josué David y del Prado Herrera Carlos y del Prado Robles Julietea Marina. Ejecutivo Mercantil 1 Acdo. Núm. Exp. 1282/2024.

Autofinanciamiento México S.A. de C.V. vs. Talavera Franco María de Los Ángeles y Ávalos Talavera Diana Ivonne y Ávalos Rosas Juan Ramón. Ejecutivo Mercantil 1 Acdo. Núm. Exp. 158/2023.

Banco Actinver Sa Institución de Banca Múltiple Grupo Financiero Actinver en Carácter de Fiduciario en el Fideicomiso de Administración Número F4879 vs. Grupo Paper Green S.A. de C.V. Controversias de Arrendamiento Civil 4 Acdos. Núm. Exp. 472/2024.

Banco del Bajío Sa Institución de Banca Múltiple vs. Grupo Yukon S.A. de C.V. y Otros. Ejecutivo Cuantía Menor Mercantil 2 Acdos. Núm. Exp. 1258/2024 Segundo Tomo.

Barylka Jorge Emilio vs. Fjmretails, S.A. de C.V. y Otros. Actos Prejudiciales Civil Auto. 1 Acdo. Núm. Exp. 1770/2024.

Bonilla Cordero Teresa de Jesús vs. Arias Álvarez Manuel. Ord. Civil 1 Acdo. Núm. Exp. 800/2024.

Camacho Orozco Christian y Camacho Orozco Karen vs. Rivas Ibarra Diego Leopoldo. Ord. Civil 2 Acdos. Núm. Exp. 1054/2013 Bis. 2 Bis.

Ceja Martínez María del Rosario vs. Ceja Martínez Justo. Ord. Civil Auto Admisorio. 1 Acdo. Núm. Exp. 1526/2024.

Centro Hospitalario Universidad S.A. de C.V. Cuyo Nombre Comercial Es Hospital San Ángel Inn Universidad vs. Jiménez Guadarrama Genaro de Jesús y Huesca Pelayo Adriana. Ejecutivo Mercantil 1 Acdo. Núm. Exp. 634/2024.

Cervantes Castillo Cynthia Patricia vs. Castillo Gochi Patricia. Ord. Civil 1 Acdo. Núm. Exp. 1438/2024.

Cervantes Zermeño María Guadalupe vs. Cervantes Zermeño Jesús y Cervantes Zermeño Dolores. Ord. Civil Auto Admisorio. 1 Acdo. Núm. Exp. 1448/2024.

De León González Faustina Rosalía vs. De León González Miguel Marcos. Ord. Civil Prevención. 1 Acdo. Núm. Exp. 1412/2024.

Díaz Collazco Gregorio y López Díaz Sandra Maribel vs. Grupo Mexicano de Seguros S.A. de C.V. Ord. Civil Auto Admisorio. 1 Acdo. Núm. Exp. 1606/2024.

Dts Solutions, S.A. de C.V. vs. Alquimiadigital. Mx, S.A. P. I. de C.V. Providencias Precautorias Civil 1 Acdo. Núm. Exp. 1032/2024.

Enciso Alonso Gabriel Feliciano vs. Asociación Cristiana de Jovenes de la Ciudad de México Ymca. Ord. Civil 1 Acdo. Núm. Exp. 864/2024.

Fenoy Ramírez Marcos Rodrigo vs. Just Enjoy México S.A. de C.V. Ord. Mercantil Auto Admisorio. 2 Acdos. Núm. Exp. 1472/2024.

Fundación Bringas Haghenbeck vs. Loza Jiménez Gustavo y Zires Loza Raquel Paulina. Controversias de Arrendamiento Civil 1 Acdo. Núm. Exp. 1016/2024.

Gómez Mendoza Esperanza su Sucesión vs. Gómez Mendoza María Guadalupe y Ramírez Gómez Guadalupe y Ramírez Gómez Fabiola. Ord. Civil 1 Acdo. Núm. Exp. 1480/2024.

Guerrero Gómez Karla Adriana vs. Contreras Benítez Julián y Benítez Becerril Pedro. Controversias de Arrendamiento Civil 1 Acdo. Núm. Exp. 1418/2024.

Gutiérrez Fragoso Jonathan vs. Soto Ramírez Lucía y Soto Ramírez de Torres Lucía y Kroepfly Carbajal Carlos Alberto. Ord. Civil Auto Admisorio. 1 Acdo. Núm. Exp. 1530/2024.

Guzmán García Rosa María de Jesús vs. Yzarza España Raúl y C Director del Registro Público de la Propiedad y del Comercio de la Ciudad de México. Ord. Civil 1 Acdo. Núm. Exp. 1106/2024.

Guzmán Ornelas Andrés vs. Lahud García Norma y Banco Santander Sa Institución de Banca Múltiple Grupo Financiero Santander. Ord. Civil Auto Admisorio. 1 Acdo. Núm. Exp. 1478/2024.

Hakkasan Reits S.A. de C.V. vs. Inmobiliaria Valle San Diego S de R.L. de C.V. Ord. Mercantil 1 Acdo. Núm. Exp. 1180/2024.

Hernández García Miguel Ángel vs. Velasco Chávez Alicia su Sucesión. Ord. Civil 1 Acdo. Núm. Exp. 1524/2024.

Hernández González Delfina vs. Vergara Adolfo y También Conocido como Adolfo Vergara Cerón y López Martínez Gonzalo. Ord. Civil Auto Admisorio. 1 Acdo. Núm. Exp. 1400/2024.

Hernández Huerta Verónica vs. Huerta Hernández Leonor Candelaria. Ejecutivo Mercantil 1 Acdo. Núm. Exp. 842/2011 Segundo Tomo.

Hinojosa Hurtado Víctor Hugo vs. González Castaneda Ángela y Registro Público de la Propiedad y de Comercio. Ord. Civil 1 Acdo. Núm. Exp. 454/2022.

Instituto de Seguridad y Servicios Sociales de Los Trabajadores del Estado a Través de su Fondo de la Vivienda Fovissste vs. Calvillo Roque Lucía. Especial Hipotecario Civil Auto Admisorio. 1 Acdo. Núm. Exp. 1500/2024.

Instituto de Seguridad y Servicios Sociales de Los Trabajadores del Estado a Través de su Fondo de la Vivienda Fovissste vs. Flores Vallejo Sandra Leticia. Especial Hipotecario Civil Expedientillo. 1 Acdo. en Expedientillo. Núm. Exp. 514/2021 Expedientillo.

Instituto de Seguridad y Servicios Sociales de Los Trabajadores del Estado a Través de su Fondo de la Vivienda Fovissste vs. López Ramos Acosta y Castañeda Castro Eva María. Especial Hipotecario Civil Desechamiento. 1 Acdo. Núm. Exp. 1498/2024.

Instituto de Seguridad y Servicios Sociales de Los Trabajadores del Estado a Través de su Fondo de la Vivienda Fovissste vs. Ortega Soto Humberto Alejandro. Especial Hipotecario Civil Auto Admisorio. 1 Acdo. Núm. Exp. 1504/2024.

Instituto del Fondo Nacional de la Vivienda para los Trabajadores (Infonavit) vs. Ceja Méndez Gonzalo Leonardo. Especial Hipotecario Civil 1 Acdo. Núm. Exp. 10/2018.

Instituto del Fondo Nacional de la Vivienda para los Trabajadores (Infonavit) vs. Ramos Aguilar Verónica Elizabeth. Ord. Civil 1 Acdo. Núm. Exp. 1066/2014.

Instituto del Fondo Nacional de la Vivienda para los Trabajadores Infonavit vs. García Bernal Carlos Alberto. Especial Hipotecario Civil Auto Admisorio. 1 Acdo. Núm. Exp. 1468/2024.

Instituto del Fondo Nacional de la Vivienda para los Trabajadores Infonavit vs. Gutiérrez Carmona Maribel. Especial Hipotecario Civil Desechamiento. 1 Acdo. Núm. Exp. 1462/2024.

Instituto del Fondo Nacional de la Vivienda para los Trabajadores Infonavit vs. Molina Sánchez Beatriz y También Conocida como Beatriz Molinam Sánchez. Especial Hipotecario Civil Desechamiento. 1 Acdo. Núm. Exp. 1410/2024.

Jorge Ruíz Manzo vs. Fernando López Silva. Actos Prejudiciales Civil 1 Acdo. Núm. Exp. 566/2023.

SOLO CONSULTA
SOLO CONSULTA
SOLO CONSULTA

Kantular Servicios Integrales, S.A. de C.V. vs. Gómez López María Araceli. Especial Hipotecario Civil 2 Acdos. Núm. Exp. 578/2017 Bis. 2 Bis.

La Fama Montañesa Fabrica de Hilados y Tejidos de Algodón Sa vs. Idea Bienes Raíces S.A. de C.V. y-o. Ideas Bienes Raíces S.A. de C.V. y Registro Público de la Propiedad y del Comercio de la Ciudad de México y Notario Público Número 122 de la Ciudad de México Licenciado Arturo Talavera Autrique. Ord. Civil Auto Admisorio. 1 Acdo. Núm. Exp. 1446/2024.

Lara Bernal Claudia vs. Just Enjoy México S.A. de C.V. Ord. Mercantil Auto Admisorio. 1 Acdo. Núm. Exp. 1470/2024.

Lei Deng vs. Goyre Serdán Manuel Tadeo. Ord. Civil Auto Admisorio. 1 Acdo. Núm. Exp. 1484/2024.

Mendoza Altamirano Efigenia y También Conocida como Efigenia Martina Mendoza Altamirano y Ríos Jarquín Martín. Juris. Voluntaria Civil 1 Acdo. Núm. Exp. 1774/2024.

Metrofinanciera, S.A. de C.V. Sociedad Financiera de Objeto Limitado vs. Constructora e Inmobiliaria Pyr, S.A. de C.V. y Otros. Ord. Civil 1 Acdo. Núm. Exp. 432/2008 Bis. 2 Bis.

Mina Ruíz Habib vs. Martínez Flores Juan Carlos. Ord. Civil 1 Acdo. Núm. Exp. 372/2021.

Molina Bahena Armando vs. López Álvarez Yolanda. Ord. Civil Auto Admisorio. 1 Acdo. Núm. Exp. 1608/2024.

Montes de Oca Liceaga y Otro Jesús vs. Meza Cortés y Otro Rosa María. Ord. Civil 1 Acdo. en Expedientillo. Núm. Exp. 326/2021.

Moreno Pompa Blanca Lilia. Juris. Voluntaria Civil 1 Acdo. Núm. Exp. 538/2024.

Muñoz Martínez Edgar Roberto y Martínez Vázquez Óscar Santiago vs. Martínez Esquivel Santiago y Vázquez Rodríguez Ofelia. Ord. Civil Prevención. 1 Acdo. Núm. Exp. 1486/2024.

Nueva Wal Mart de México S de R.L. de C.V. vs. Candia Martínez Marina del Carmen. Controversias de Arrendamiento Civil 1 Acdo. Núm. Exp. 1026/2022.

Pérez Callejas Antonia Leonila su Sucesión y También Conocida como Leonila Pérez Callejas vs. Carmona Rivera Mario Nicaso y También Conocido como M Nicasio Carmona Rivera y También Conocido como Nicasio Carmona Rivera su Sucesión y Carmona N María del Carmen y Carvallo Carmona Efraín. Controversias de Arrendamiento Civil 1 Acdo. Núm. Exp. 884/2024.

Promotora de Hoteles S.A. de C.V. y Banco Nacional de México Integrante del Grupo Financiero Banamex vs. Del Monte Hernández Olga y Quien Utiliza También el Nombre de Olga del Monte Hernández de Álvarez. Ord. Mercantil 1 Acdo. Núm. Exp. 872/2024.

Ramírez Delgado María Teresa vs. Rodríguez Vázquez Erick Rogelio y Grupo Vanzedal S.A. de C.V. y Montalvo Franco Pedro Mauricio. Juris. Voluntaria Civil 1 Acdo. Núm. Exp. 1112/2024.

Ramírez Trujillo Elideth vs. Díaz Hernández María Teresa. Ord. Civil 1 Acdo. Núm. Exp. 250/2024.

Romero Reyes Hugo César vs. López Velázquez Omar y Tani Salud S de R.L. de C.V. y Multiservicios Integrales de Salud y Servicios Eligen Sas de C.V. y y/o También Conocida como Maxmedic Clínica Integral. Ord. Civil Auto Admisorio. 1 Acdo. Núm. Exp. 1516/2024.

Said Salazar Rafael David vs. Granados Cortés Susana y También Conocida como Susana Gravados Cortés y Contreras Gustavo Raúl y Castellanos Solís Eduardo y Pacheco Zúñiga María del Carmen y Pacheco Zúñiga María Elena Martha y Sánchez Delgado María de la Luz y Hernández Salinas Manuel y Pérez de Hernández Alicia y Vega Ruiz Ma Irma y Garduño Vázquez Alma y Cantú Santiago Andrea y Bienes Raíces Santa María Sociedad Anónima de Capital Variable. Ord. Civil 1 Acdo. Núm. Exp. 1508/2024.

Sánchez González Julio y Sánchez González Carolina vs. Gómez Robles Silvia Áurea y Carmie Inmobiliaria Sa y Pupatesca Sa y C Director del Registro Público de la Propiedad y del Comercio de la Ciudad de México. Ord. Civil 1 Acdo. Núm. Exp. 1474/2024.

Sandoval Poblano Roberto vs. Govea Bautista Yolanda. Juris. Voluntaria Civil 1 Acdo. Núm. Exp. 1004/2024.

Secreto. Vía de Apremio Civil 1 Acdo. Núm. Exp. 1804/2024.

Secreto. Vía de Apremio Civil 1 Acdo. Núm. Exp. 1808/2024.

Secreto. Vía de Apremio Civil Auto Admisorio. 1 Acdo. Núm. Exp. 1512/2024.

Sepúlveda Espinoza Hugo Alejandro vs. Trochez Campos Olivia. Controversias de Arrendamiento Civil Prevención. 1 Acdo. Núm. Exp. 1420/2024.

Solorio Cabrera Huber vs. Sánchez Canales José Tristan su Sucesión. Vía de Apremio Civil 1 Acdo. Núm. Exp. 840/2024.

Suncorp Electronics, S.A. de C.V. vs. Ctm Digital, S.A. de C.V. Ord. Mercantil 1 Acdo. Núm. Exp. 302/2018.

Terrazas Mira Manuel su Sucesión y González Vázquez Vda. de Terrazas María su Sucesión vs. Fraccionamientos Modernos de México S.A. Ord. Civil Auto Admisorio. 1 Acdo. Núm. Exp. 1406/2024.

Toto Temich Benita vs. BBVA Seguros México S.A. de C.V. Grupo Financiero BBVA México. Ord. Civil Prevención. 1 Acdo. Núm. Exp. 1402/2024.

Villegas Guemes Crystian Beatriz vs. Álvarez Sevilla Martha Imelda y Martha Imelda Álvarez Sevilla. Ord. Civil 1 Acdo. Núm. Exp. 1528/2024.

EL SECRETARIO DE ACUERDOS
LIC. ROBERTO ALFREDO CHÁVEZ SÁNCHEZ

SEXAGÉSIMO QUINTO DE LO CIVIL

SECRETARÍA "A"
ACUERDOS DEL 7 DE ENERO DEL 2025

Alpizar Pacheco María Eugenia vs. Cortés Nieto Marco Antonio. Controversias de Arrendamiento Civil 1 Acdo. Núm. Exp. 67/2024.

Anda Báez María Altagracia su Sucesión vs. Orozco Anda Rocío. Medios Preparatorios Civil 1 Acdo. Núm. Exp. 1447/2024.

Banco Inmobiliario Mexicano S.A. Institución de Banca Múltiple vs. Constructora Roble de Veracruz S.A. de C.V. y Reyes Simón Olivia y de Diego Villar Alfredo. Especial Hipotecario Civil 2 Acdos. Núm. Exp. 1477/2024.

Banco Invex Sociedad Anónima Institución de Banca Múltiple Invex Grupo Financiero en su Carácter de Fiduciario en el Fideicomiso 3939 vs. García Alarcón Silvia. Especial Hipotecario Civil 1 Acdo. Núm. Exp. 981/2023.

Banco Mercantil del Norte, Sociedad Anónima, Institución de Banca Múltiple, Grupo Financiero Banorte vs. Montoya Bernal María Angélica. Especial Hipotecario Civil 1 Acdo. Núm. Exp. 1291/2019.

Banco Multiva, S.A., Institución de Banca Múltiple, Grupo Financiero Multiva vs. Pure And Health Constructions, S.A. de C.V., Gómez López Alfieri y García Cárdenas Omar. Providencias Precautorias Civil 1 Acdo. Núm. Exp. 901/2019.

Banco Multiva, S.A., Institución de Banca Múltiple, Grupo Financiero Multiva vs. Ambito Productivo, S.A. de C.V., Sofom E. N. R y María Teresa García Moisés. Ejecutivo Mercantil 1 Acdo. Núm. Exp. 31/2015.

Banco Santander México S.A., Institución de Banca Múltiple Grupo Financiero Santander México vs. Confecciones Gothamex Latinoamerica S.A. de C.V. y Gutiérrez González Óscar y Gutiérrez González Luz María Guadalupe. Ord. Civil 1 Acdo. Núm. Exp. 1327/2024.

Banco Santander México Sa Institución de Banca Múltiple Grupo Financiero Santander México vs. Carrillo Suárez Norma Elba. Ejecutivo Mercantil 2 Acdos. en Amparo. Núm. Exp. 631/2024 1307/2024- Ii.

Bohórquez Vaca Adán vs. Bohórquez Palafox José Luis y Vaca Carrasco Eustorgia. Ord. Civil 1 Acdo. Núm. Exp. 1439/2024.

Ci Banco, Sociedad Anónima, Institución de Banca Múltiple vs. Vargas Beltrán Luis Ángel y Sánchez Garza Martha Elena. Especial Hipotecario Civil 1 Acdo. Núm. Exp. 735/2015.

Cuevas García María Soledad vs. Cuevas García Ángel. Ord. Civil 1 Acdo. Núm. Exp. 1085/2023.

Del Río Fuentes Juan Manuel vs. García Vargas Brenda Alejandra y Álvarez Cuevas Carlos Yaid. Controversias de Arrendamiento Civil 1 Acdo. Núm. Exp. 149/2024.

Delmar García Sancho Héctor Javier vs. Las Personas que Puedan Considerarse Perjudicadas. Inmat. Judicial Civil 1 Acdo. Núm. Exp. 545/2016.

Díaz Serrano Laura vs. Rojas Arreguín Carlos su Sucesión. Ord. Civil 1 Acdo. Núm. Exp. 1469/2024.

Enlaces Terrestres Nacionales S.A. de C.V. vs. Urzua Lamas Carla Evangelina y Urzua Lamas Carlos José Isidro. Juris. Voluntaria Civil 1 Acdo. Núm. Exp. 491/2024.

Franco Sánchez Daniel Enrique vs. Higareda Ramírez Talia Deyanira. Ord. Civil 1 Acdo. Núm. Exp. 293/2022.

SOLO CONSULTA
SOLO CONSULTA
SOLO CONSULTA

García Ojeda Mirian Sofía vs. Tohme Ratti Raymundo Elías. Ejecutivo Mercantil 1 Acdo. Núm. Exp. 201/2019.

Gómez Pacheco José vs. Hernández Núñez Mario y Pérez Zoni María Consuelo. Controversias de Arrendamiento Civil 1 Acdo. Núm. Exp. 171/2024.

Gómez Toribio Miguel Ángel vs. Epccor S.A. de C.V. y Quinta del Golfo de Cortés S.A. de C.V. Medios Preparatorios Civil 1 Acdo. Núm. Exp. 919/2024.

González Morales Federico su Sucesión vs. González Vázquez Porfirio González Mena Juan José. Ord. Civil 1 Acdo. Núm. Exp. 301/2021.

Guerrero Cornejo Rodrigo vs. Soto de la Torre Nayeli. Juris. Voluntaria Civil 1 Acdo. Núm. Exp. 1483/2024.

Hanono Sidawy Simón vs. Frías Aguirre Francisco Javier. Ord. Mercantil 1 Acdo. Núm. Exp. 1449/2024.

HSBC México S.A. Inctitución de Banca Múltiple Grupo Fin. vs. Pro de la Torre Alejandro Roberto. Especial Hipotecario Civil 3 Acdos. en Amparo. Núm. Exp. 229/2023 1169/2024- IV.

HSBC México Sa Institución de Banca Múltiple Grupo Financiero HSBC División Fiduciaria como Fiduciario en el Fideicomiso Irrevocable de Administración Identificado Con el Número Número F 262757 vs. Raúl Roque Zamora. Especial Hipotecario Civil 1 Acdo. Núm. Exp. 1093/2022.

Inmobiliaria Cunese S.A. de C.V. vs. Palma Becerril Clemente. Controversias de Arrendamiento Civil 1 Acdo. Núm. Exp. 1423/2024.

Instituto de Seguridad y Servicios Sociales de Los Trabajadores del Estado a Través de su Fondo de la Vivienda Fovissste vs. Bañuelos Flores Marisol. Especial Hipotecario Civil 1 Acdo. Núm. Exp. 1475/2024.

Instituto de Seguridad y Servicios Sociales de Los Trabajadores del Estado a Través de su Fondo de la Vivienda Fovissste vs. Hernández Peña Norberto. Especial Hipotecario Civil 1 Acdo. Núm. Exp. 1465/2024.

Instituto del Fondo Nacional de la Vivieda para los Trabajadores Infonavit vs. Colima Cruz Ismael Juan y Medina Lucas Margarita. Especial Hipotecario Civil 1 Acdo. Núm. Exp. 1473/2024.

Instituto del Fondo Nacional de la Vivienda para los Trabajadores Infonavit vs. Mondragón Morales Rubén y Ortiz Cortés Verónica. Especial Hipotecario Civil 1 Acdo. Núm. Exp. 1467/2024.

Instituto del Fondo Nacional de la Vivienda para los Trabajadores Infonavit vs. Rivera Briones Pablo. Especial Hipotecario Civil 1 Acdo. Núm. Exp. 1461/2024.

Lagunez Lazcano Araceli vs. Herrera Vargas Claudia Iveth. Controversias de Arrendamiento Civil 1 Acdo. Núm. Exp. 1497/2024.

Luna Licea Emiliano y Ramires Lisares Ester vs. Licenciado Luis Ricardo Duarte Guerra Titular de la Notaria Número 24 de Esta Ciudad de México. Ord. Civil 1 Acdo. Núm. Exp. 1397/2024.

Neón Espectaculares S.A. de C.V. Ord. Civil 2 Acdos. Núm. Exp. 1421/2024.

Nieva Pérez Gabriela vs. Gonzalo Manuel Ortiz Blanco Notario Público Número 98 de la Ciudad de México. Juris. Voluntaria Civil 2 Acdos. Núm. Exp. 1379/2024.

Orozco Soto María de Los Ángeles vs. Fuentes Cabrera Nancy. Juris. Voluntaria Civil 1 Acdo. Núm. Exp. 1441/2024.

Poblano López Manuel y y-o. Manuel Venustiano Poblano López y Sierra López Emma Elfega su Sucesión vs. Zarco Castro de Rosete Felipa Margarita. Ord. Civil 1 Acdo. Núm. Exp. 1329/2024.

Promotora de Hoteles, S.A. de C.V. y Banco Nacional de México S.A., Integrante del Grupo Financiero Banamex vs. Pedro Morales León y Ana Érika Trujillo Valencia. Ord. Mercantil 1 Acdo. Núm. Exp. 11/2021.

Puon Corzo Lourdes Elizabeth vs. Villagrán Palomeque Miguel Antonio y Romero Herrera María del Carmen. Controversias de Arrendamiento Civil 1 Acdo. Núm. Exp. 843/2024.

Quintero Martínez Delia vs. Molina Aguirre Luis y Castillo González Aurora. Ord. Civil 1 Acdo. Núm. Exp. 1431/2024.

Reynoso Fuentes Mauricio Fidel y García Montes Josefina vs. Martínez Ayala Antonio y Moreno de Martínez María Felícitas. Ord. Civil 1 Acdo. Núm. Exp. 1427/2024.

Secreto. Controversias de Arrendamiento Civil 1 Acdo. Núm. Exp. 1383/2024.

Secreto. Controversias de Arrendamiento Civil 1 Acdo. Núm. Exp. 1493/2024.

Secreto. Controversias de Arrendamiento Civil 1 Acdo. Núm. Exp. 1495/2024.

Secreto. Providencias Precautorias Civil 1 Acdo. Núm. Exp. 1425/2024.

Secreto. Providencias Precautorias Civil 1 Acdo. Núm. Exp. 1489/2024.

Secreto. Vía de Apremio Civil 1 Acdo. Núm. Exp. 1419/2024.

Secreto. Vía de Apremio Civil 1 Acdo. Núm. Exp. 1487/2024.

Serapio Farías Alejandro Adalberto vs. Serapio Valerio Octaviano Adalberto su Sucesión. Ord. Civil 1 Acdo. Núm. Exp. 1485/2024.

Servicios Integrales en Corrosión S.A. de C.V. vs. Comercializadora Eléctrica y Electrónica Méndez S.A. de C.V. Ord. Mercantil 1 Acdo. Núm. Exp. 279/2022.

Sociedad Hipotecaria Federal, Sociedad Nacional de Crédito, Institución de Banca de Desarrollo, en su Carácter de Fiduciario Sustituto del Fondo de Operación y Financiamiento Bancario a la Vivienda (Fovi) vs. Sánchez García Jesús. Especial Hipotecario Civil 1 Acdo. Núm. Exp. 791/2023.

Vázquez Rojas Yesenia vs. Seguros Inbursa Sa Grupo Financiero Inbursa. Ord. Civil 3 Acdos. Núm. Exp. 157/2024.

Vera Salas Francisco vs. Vera Salas Jorge. Ord. Civil 1 Acdo. Núm. Exp. 463/2017.

Vivanco y Polidura Fernando vs. Flores Prían Antonio y García Gómez Humberto. Controversias de Arrendamiento Civil 1 Acdo. Núm. Exp. 945/2021.

NO PUBLICADOS

Gómez Garduño Pablo Armando vs. Rodríguez Montiel Ignacio su Sucesión y Rodríguez Montiel Miguel Ángel y Rodríguez Montiel Ramón y Rodríguez Montiel An María y Rodríguez Montiel Zita y Juez Vigésimo Séptimo de Lo Familiar del Tribunal Superior de Justicia hoy Poder Judicial del Distrito Federl hoy Ciudad de México y Juez Segundo de Lo Familiar del Tribunal Superior de Justicia hoy Poder Judicial del Distrito Federl hoy Ciudad de México y Titular del Registro Público de la Propiedad y del Comercio de la Ciudad de México. Ord. Civil no Publ. del 13/12/24 Apel. Preventiva. 1 Acdo. Núm. Exp. 1341/2024.

AUDIENCIA

Guerrero Sánchez Rosa Guadalupe vs. Garduño Legaspi Abraham. Ord. Civil. 1 Audiencia. Núm. Exp. 911/2024.

Ramírez Juárez Ana María su Sucesión vs. Bautista Guerrero Marco Antonio. Ord. Civil. 1 Audiencia. Núm. Exp. 637/2024.

Torres Menéndez Mario vs. Torres Menéndez Arturo y Fraccionamiento Industrial Sa y Aportación de Bienes. Ord. Civil. 1 Audiencia. Núm. Exp. 615/2023.

SENTENCIA DEFINITIVAS DEL 7 DE ENERO DEL 2025 NO PUBLICADOS

Álvarez Acosta Graciela vs. Martínez Martínez Juan Carlos. Controversias de Arrendamiento Civil Sent. Def. No Pub del 12 de Diciembre 2024 1 Núm. Exp. 815/2024

EL SECRETARIO DE ACUERDOS
LIC. JAVIER GIL RAMÍREZ

SECRETARÍA "B"
ACUERDOS DEL 7 DE ENERO DEL 2025

Aburto Juárez, Cisneros Aburto María de Lourdes César vs. Qualitas Compañía de Seguros, S.A. de C.V. y Mora Hubert Miriam Thalia. Ord. Civil 1 Acdo. Núm. Exp. 410/2020.

Álvarez Sánchez Emma Rosa y Otro vs. Moctezuma Sánchez Laura y Paula Esmeralda Moctezuma. Controversias de Arrendamiento Civil 1 Acdo. Núm. Exp. 690/2015.

Araiza Calderón Antonio Araiza Cantú Antonio vs. Tappan García Eduardo Alberto Pavón Herrera Horacio Rafael. Ord. Civil 1 Acdo. Núm. Exp. 496/2021.

Banco Inbursa, Sociedad Anónima, Institución de Banca Múltiple, Grupo Financiero Inbursa vs. Aguirre Serena Martha Elena. Especial Hipotecario Civil 1 Acdo. Núm. Exp. 1368/2019.

Banco Monex Sociedad Anónima Institución de Banca Múltiple Monex Grupo Financiero en su Carácter de Fiduciario del Fideicomiso Empresarial Irrevocable de Administración y Garantía Número F 3443 vs. López Méndez María del Rocío. Especial Hipotecario Civil 2 Acdos. Núm. Exp. 1492/2024.

Becerra Estrada Héctor vs. Dirección de Ejecutiva de Registros y Autorizaciones Subdirección de Licencias de la Alcaldia Miguel Hidalgo de la Ciudad de México. Juris. Voluntaria Civil 1 Acdo. Núm. Exp. 1448/2024.

SOLO CONSULTA SOLO CONSULTA SOLO CONSULTA

Blancas Acevedo María Lucila vs. Ing Hipotecaria Sociedad Anónima de Capital Variable Sociedad Financiera de Objeto Limitado antes Conocida como Hipotecaria Comercial América Sociedad Anónima de Capital Variable Sociedad Financiera de Objeto Limitado y Sociedad Hipotecaria Federal Sociedad Nacional de Crédito Institución de Banca de Desarrollo. Especial Hipotecario Civil 1 Acdo. Núm. Exp. 1366/2023.

Carrasco Rendón David Ricardo y También Conocido como Ricardo Carrasco Rendón vs. Carrasco y Carrasco José David y También Conocido como José David Carrasco Carrasco y Carrazco Carrazco David. Juris. Voluntaria Civil 1 Acdo. Núm. Exp. 1480/2024.

Carteleras y Neón Espectaculares S.A. de C.V. vs. Lencioni Osorio Alfredo su Sucesión. Controversias de Arrendamiento Civil 1 Acdo. Núm. Exp. 682/2023.

Cervezas Cuauhtémoc, Moctezuma, S.A. de C.V. vs. González Ramírez Manuel Vidal y Reyes Osnaya Margarita. Especial Hipotecario Civil 1 Acdo. Núm. Exp. 502/2019.

Chilean López Karla Karina vs. Ramírez Rivas José Eduardo. Ord. Civil 1 Acdo. Núm. Exp. 1484/2024.

Ci Banco Sa Institución de Banca Múltiple vs. Islas Onofre Víctor Adriel. Ejecutivo Mercantil 2 Acdos. Núm. Exp. 68/2024.

Concepción Beistegui 1809 vs. Ruíz Alcalá Ericka Mitzi. Ord. Civil 2 Acdos. Núm. Exp. 948/2024.

Convengamos todos Sociedad Anónima de Capital Variable Sociedad Financiera de Objeto Múltiple Entidad No Regulada vs. Unión de Cafeticultores de Eloxochitlan Sociedad Cooperativa de Responsabilidad Limitada de Capital Variable y Comercilizadora Oaxaqueña de todos Los Cafes Sociedad Anónima de Capital Variable. Especial Hipotecario Civil 1 Acdo. Núm. Exp. 1446/2024.

Cortez Campos Maricela vs. Yolanda Martínez Gil. Ejecutivo Mercantil 1 Acdo. Núm. Exp. 506/2009 Tomo II.

Cuéllar Ramírez María del Rosario vs. Sánchez Ramírez Aurora y Ramírez Morales Santiago. Ord. Civil 1 Acdo. Núm. Exp. 1416/2024.

Daimler Financial Services México, Sociedad de Responsabilidad Limitada de Capital Variable vs. Santorum Vásquez Rafael Isidro. Especial Mercantil Mercantil 1 Acdo. Núm. Exp. 1482/2024.

Del Olmo Neyra Manuel. Juris. Voluntaria Civil 1 Acdo. Núm. Exp. 1440/2024.

Díaz Neyra Dulce Erandy Beatriz vs. Neyra Garnica Beatriz. Ord. Civil 1 Acdo. Núm. Exp. 1476/2024.

Dimensión Asesores S.A. de C.V. vs. Alcaldia Coyoacan. Ord. Civil 2 Acdos. en Otros. Núm. Exp. 558/2021 Tomo II.

Dimensión Asesores S.A. de C.V. vs. Diez Megias José Antonio y Gómez López José Gerardo y Romero Madrid Manuel. Ord. Civil 1 Acdo. Núm. Exp. 1218/2024.

Estrada Posada Aurora Quiseed. Exhortos Civil 1 Acdo. en Amparo. Núm. Exp. 538/2024 Amparo.

Fideicomiso de Administración F750323 por Conducto de su Fiduciario Banco Mercantil del Norte Sa Institución de Banca Múltiple Grupo Financiero Banorte vs. Parque Prendes Sapi de C.V. Controversias de Arrendamiento Civil 2 Acdos. Núm. Exp. 1050/2024.

Fimubac S.A. de C.V. Sofom Enr vs. Factor para Ti Sapi de C.V. Sofom Enr y García Jaime Héctor Manuel y García Velasco Óscar David y Terrón López Ricardo y Patiño López Juan Arturo y Corona Moreno Jemina Laura y Langarica González Edgar Hugo y Moragrega Campuzano Alejandro. Ejecutivo Mercantil 1 Acdo. en Incidente. Núm. Exp. 1452/2024 Inc. de Providencias Precautorias para Óscar David García Velasco.

Flores Ortega José vs. Castillo López Érica Yaneth. Juris. Voluntaria Civil 1 Acdo. Núm. Exp. 1478/2024.

Flores Soto María vs. Seguros Banorte S.A. de C.V. Grupo Financiero Banorte. Ord. Civil 1 Acdo. Núm. Exp. 602/2024.

Gómez Berlanga Adriana vs. Contreras Benítez Julián y Benítez Becerril Pedro. Controversias de Arrendamiento Civil 1 Acdo. Núm. Exp. 1418/2024.

González Gómez Roberto Magno vs. Domínguez Cereceres Bernardo. Especial Hipotecario Civil 1 Acdo. en Otros. Núm. Exp. 1158/2018 Tomo III.

González Ortiz Isidro vs. Herrera Márquez Armando Nicolás y Herrera Márquez Miguel Ángel. Controversias de Arrendamiento Civil 1 Acdo. Núm. Exp. 1488/2024.

HSBC México Sa Institución de Banca Múltiple Grupo Financiero HSBC vs. Sánchez García Estela y Bello Plata Jorge. Especial Hipotecario Civil 1 Acdo. Núm. Exp. 1450/2024.

Inmobiliaria Asturimart S.A. de C.V. vs. Lot Hidalgo Fátima. Juris. Voluntaria Civil 1 Acdo. Núm. Exp. 1436/2024.

Inmobiliaria Marte Sa vs. Piñon y Cárdenas Victoriano. Juris. Voluntaria Civil 1 Acdo. Núm. Exp. 1224/2024.

Inmobiliaria Scotiabank Inverlat Sociedad Anónima de Capital Variable vs. Inmobiliaria Orba S.A. de C.V. y Barrera Rangel Genaro. Ord. Civil 1 Acdo. Núm. Exp. 258/2022 Tomo II.

Instituto de Seguridad y Servicios Sociales de Los Trabajadores del Estado a Través de su Fondo de la Vivienda Fovissste vs. González Gutiérrez Saúl. Especial Hipotecario Civil 1 Acdo. Núm. Exp. 1464/2024.

Instituto de Seguridad y Servicios Sociales de Los Trabajadores del Estado a Través de su Fondo de la Vivienda Fovissste vs. Zetina Escamilla Sandra. Especial Hipotecario Civil 1 Acdo. Núm. Exp. 1462/2024.

Instituto del Fondo Nacional de la Vivienda para los Trabajadores vs. Montero Razo Jesús Edgar. Especial Hipotecario Civil 1 Acdo. Núm. Exp. 1494/2024.

Instituto del Fondo Nacional de la Vivienda para los Trabajadores Infonavit vs. Buendía Sistos Jéssica y Salazar Medrano Javier Roberto. Especial Hipotecario Civil 1 Acdo. Núm. Exp. 1466/2024.

Instituto del Fondo Nacional de la Vivienda para los Trabajadores Infonavit vs. Monter Robles Beatriz. Especial Hipotecario Civil 1 Acdo. Núm. Exp. 1406/2024.

Instituto del Fondo Nacional de la Vivienda para los Trabajadores Infonavit vs. Romero Ocampo Vanessa Andrea. Especial Hipotecario Civil 1 Acdo. Núm. Exp. 1468/2024.

Instituto Politécnico Nacional vs. Morales Cerón Erik Saúl. Controversias de Arrendamiento Civil 1 Acdo. Núm. Exp. 472/2024.

Martínez Núñez Alfonso y Martínez Nava Eduardo Patricio vs. Curiel Rodríguez Edith. Ord. Civil 1 Acdo. Núm. Exp. 1490/2024.

Mexlam Conceptos S.A. de C.V. vs. Habitación y Vida Habvita Sapi de C.V. y Serrano Gómez Santiago y Serrano Gómez Alfonso. Ejecutivo Mercantil 1 Acdo. Núm. Exp. 458/2024.

Miranda Vensis Rosa Raquel vs. Zamora Díaz Rosa Isela. Controversias de Arrendamiento Civil 1 Acdo. Núm. Exp. 1498/2024.

Montiel Pizarro Martha Eugenia vs. Martínez Zárate Jorge. Controversias de Arrendamiento Civil 1 Acdo. Núm. Exp. 1444/2024.

Morales Tinajero Pablo Giovanni vs. Oficinas Modulares Spp. Medios Preparatorios Civil 1 Acdo. Núm. Exp. 1472/2024.

Mota Hernández José Alfredo Alonso vs. Mancera de Pérez Silvestre y Pérez Ibarra Trinidad. Ord. Civil 1 Acdo. Núm. Exp. 1426/2024.

Palacios Jiménez Esperanza vs. Concha Arellano Elpidio y Ojeda Atlamendi Irene. Exhortos Civil 1 Acdo. en Exhorto. Núm. Exp. 1326/2024.

Pedroza Pérez Alain Alejandro vs. Pedroza Jiménez Óscar. Ord. Civil 1 Acdo. Núm. Exp. 1088/2024.

Pescador Fuentes Julio César vs. Lemus Canales Érika. Ord. Civil Apelación. 1 Acdo. Núm. Exp. 274/2023.

Por el Gusto de Saber Asociación Civil vs. Casa del Libro S.A. de C.V. Ord. Civil 1 Acdo. Núm. Exp. 780/2023.

Promotora de Hoteles, S.A. de C.V. y Banco Nacional de México, S.A. Integrante del Grupo Financiero Banamex vs. Rodolfo Olguín González y Martha Patricia Marroquín Chávez. Ord. Mercantil 1 Acdo. Núm. Exp. 10/2021.

Rodríguez Montes de Oca Areli y Montes de Oca Díaz Patricia. Juris. Voluntaria Civil 1 Acdo. Núm. Exp. 1470/2024.

Rodríguez Núñez Mario Enrique vs. José Pueblo Hernández Lomas, También Conocido como J. Pueblo Hernández Lomas; Serafín Hernández Lomas; Agustín Hernández Lomas; Agustín Hernández Perez; Isidro Martínez de Jesús; Juan Ávila Hernández; Miguel Jiménez Reséndiz; Leonor Lomas Vega, También Conocida como María Leonor Lomas Vega; María Antonieta de Los Ángeles Hernández Lomas; Martha Lilí Velázquez Hernández y Juana Hernández Lomas. Especial Hipotecario Civil 1 Acdo. en Otros. Núm. Exp. 74/2014 Tomo II.

Rodríguez Sierra César vs. Castellanos Williams Claudia Alicia y y Otra. Ord. Civil 1 Acdo. Núm. Exp. 1094/2023.

Ruíz Juárez Ricardo vs. Garfias Mena Jorge Alejandro. Ord. Civil 2 Acdos. Núm. Exp. 792/2023.

Ruíz Martínez Mario Jhonnatan vs. Clínica Fuente de Vida A.C. Controversias de Arrendamiento Civil 1 Acdo. Núm. Exp. 196/2020.

SOLO CONSULTA
SOLO CONSULTA
SOLO CONSULTA

Sánchez Lazo su Sucesión Amparo vs. Arce Hernández Elizabeth Guadalupe. Ord. Civil 1 Acdo. Núm. Exp. 698/2024.

Scotiabank Inverlat, S.A., Institución de Banca Múltiple, Grupo Financiero Scotiabank Inverlat vs. José Antonio Rincón Valdés. Especial Hipotecario Civil Expedientillo. 2 Acdos. Núm. Exp. 450/2014.

Secreto. Controversias de Arrendamiento Civil 1 Acdo. Núm. Exp. 1474/2024.

Servicios Administrativos Ormo S.C. vs. Morraz Vázquez Juan Manuel. Ord. Civil 1 Acdo. Núm. Exp. 1428/2024.

Solís Chagoya Marcela vs. Instituto del Fondo Nacional de la Vivienda para los Trabajadores y Director del Registro Público de la Propiedad y de Comercio de la Ciudad de México. Especial Hipotecario Civil 1 Acdo. Núm. Exp. 722/2021.

Tiendas Soriana S.A. de C.V. vs. De Dios Hernández Francisca del Carmen. Controversias de Arrendamiento Civil 2 Acdos. Núm. Exp. 1354/2024.

Valdés Román Gamaliel vs. Jiménez González Carlos y y-o. Carlos Jiménez C4. Ord. Civil 1 Acdo. Núm. Exp. 1496/2024.

Zúñiga Cabrera René y Zúñiga Cabrera Lorena y Tornell Cabrera Andrea vs. Lizardi Reyes María Elena y Cabrera García y Asociados, S. C. y Director del Registro Público de la Propiedad y de Comercio. Ord. Civil 2 Acdos. Núm. Exp. 374/2024.

SENTENCIA INTERLOCUTORIA

Cdk Activos 8, S.A. P. I. de C.V. vs. Pinal Moreno Manuel Martín. Ord. Mercantil Sent. Interl. 1 Núm. Exp. 1100/2023

LA SECRETARIA DE ACUERDOS
LIC. WENDY FLORES RIZO

SEXAGÉSIMO SÉPTIMO DE LO CIVIL

SECRETARÍA "A"
ACUERDOS DEL 7 DE ENERO DEL 2025

Abc Servicios y Consultoría, S.A. de C.V. vs. Francisco Javier Briones Casimiro. Especial Hipotecario Civil 1 Acdo. Núm. Exp. 397/2011.

Ace Fianzas Monterrey, S.A. (Antes Fianzas Monterrey, S.A.) vs. Grupo Vivaldo Construcción y Mantenimiento, S.A. de C.V. y Maribel Lobato Pérez. Ord. Mercantil 1 Acdo. Núm. Exp. 1129/2014.

Anguiano Alcaraz Alma Delia vs. Anguiano Alcaraz Mario y Anguiano Alcaraz Carmen y Anguiano Alcaraz Silvia. Ord. Civil 1 Acdo. Núm. Exp. 1097/2024.

Apjusto Sapi de C.V. Sofom Er vs. Grupo Constructor Gori y Asociados S.A. de C.V. y González Gallegos Juan Manuel y González Gallegos Paola. Vía de Apremio Civil 1 en Tomo II. 1 Acdo. Núm. Exp. 793/2021.

Banco Autofin México Sa Institución de Banca Múltiple vs. Creaciones Margaret S.A. de C.V. y Jamous Jamous Azra Moise y Galante Bekhor Tani y Tania Galante de Jamous y Jamous Jamous Raphael y Raphael Janous Jamous y Zapan Shuchleib Lilián. Vía de Apremio Civil 1 Acdo. Núm. Exp. 635/2024.

Banco Base, S.A., Institución de Banca Múltiple Grupo Financiero Base vs. Prodinox Inoxidables, Sociedad Anónima de Capital Variable, Aguirre Cervantes Gerardo, Cervantes Galindo Alejandra. Especial Hipotecario Civil 1 Acdo. Núm. Exp. 507/2021.

Banco Mercantil del Norte Sa Institución de Banca Múltiple Grupo Financiero Banorte vs. H y S Asociados S.A. de C.V. y Fucugauchi Segura Pedro Raúl y Fucugauchi Rodríguez Paola Shiemi y Rodríguez Fuentes Silvia y Fucugauchi Rodríguez Pedro Ken. Vía de Apremio Civil Admisión. 1 Acdo. Núm. Exp. 1507/2024.

Banco Mercantil del Norte, S.A., Institución de Banca Múltiple, Grupo Financiero Banorte vs. Gabriela Patricia Uñate Piña e Ildelisa Piña González. Especial Hipotecario Civil 1 Acdo. Núm. Exp. 797/2014.

Banco Mercantil del Norte, S.A., Institución de Banca Múltiple, Grupo Financiero Banorte vs. Guzmán García Roberto y 2ar Desarrollos Inmobiliarios Sociedad Anónima de Capital Variable y Adn Milec Inmobiliaria Sociedad Anónima de Capital Variable. Ord. Civil Q. / Admisión. 3 Acdos. Núm. Exp. 431/2023.

Banco Santander México S.A. Institución de Banca Múltiple, Grupo Financiero Santander México vs. Constructora y Edificadora 2013, S.A. de C.V. y Maritrini Muñoz Abedrop. Ejecutivo Mercantil 1 en Tomo II. 3 Acdos. Núm. Exp. 933/2019 Tomo II.

BBVA Bancomer Sociedad Anónima Institución de de Banca Múltiple, Grupo Financiero BBVA Bancomer vs. Paulo César Sánchez Cabrera. Especial Hipotecario Civil 1 Acdo. Núm. Exp. 113/2020.

Beckar Pino Katherine Constanza vs. Tenorio Mejías Arianny Sarays y Villar Sudek Luis Arturo. Ord. Civil Prevención. 1 Acdo. Núm. Exp. 1555/2024.

Buenrostro Domínguez Aurelia su Sucesión y Mondragón Buenrostro Eduardo vs. Grupo Tecnológico Ts S.A. de C.V. y Tenter Estudio Arquitectónico y Diseño y Director General del Registro Público de la Propiedad y del Comercio de la Ciudad de México. Ord. Civil Acdo. 3. 3 Acdos. Núm. Exp. 1181/2024.

Cantoral Mercado Gabrielle Stephanie vs. Ruíz López Daniel y Fundación Best A.C. Ord. Civil 1 en Cuad. de Apelación. 1 Acdo. Núm. Exp. 1299/2023.

Cartagena Pérez Eligio Pascual su Sucesión vs. Inmobiliaria Escolsa S.A. de C.V. y Olea Escalante Jorge Isaac. Ord. Civil 1 en Tomo II. 1 Acdo. Núm. Exp. 1249/2019.

Chahin Salome Mauricio Salvador vs. Amador Reyes Guadalupe y Amardor Reyes Laura. Controversias de Arrendamiento Civil Acdo. 2 Notif. Personal a la Actora. 2 Acdos. Núm. Exp. 1179/2024.

Cobián Hernández Mario su Sucesión vs. Lorenzo Nolasco María. Juris. Voluntaria Civil Acdo. 2. 2 Acdos. Núm. Exp. 1133/2024.

Corporativo Zendere I S de R. L. de C.V. vs. Sánchez Robon Teresa. Juris. Voluntaria Civil Prevención. 1 Acdo. Núm. Exp. 1569/2024.

Díaz Vera José Javier vs. Inmovent México Soluciones Patrimoniales, S.A. de C.V. Ord. Civil Prevención. 1 Acdo. Núm. Exp. 1571/2024.

García Mendoza Antonio su Sucesión vs. Flores Jiménez Nabor y Zúñiga Díaz Lorenza. Ord. Civil Acdo. 3. 3 Acdos. Núm. Exp. 505/2024.

Gómez Castañón María Cristina vs. Cruz Sánchez Enrique y Alamillo Suárez de Cruz María Angélica. Ord. Civil Acdo. 2. 2 Acdos. Núm. Exp. 957/2024.

González Andion Sergio Ricardo y González Henriquez Rafael Enrique y González Henriquez María Eugenia vs. Diseños Exclusivos Nasser S.A. de C.V. y Akabani Hneide Jassan. Controversias de Arrendamiento Civil Apel. Conjunta 2. 2 Acdos. Núm. Exp. 793/2024.

Hernández Hernández Alfonso y Yolanda Fuentes Hernández vs. Instituto del Fondo Nacional de la Vivienda para los Trabajadores (Infonavit). Especial Hipotecario Civil 1 Acdo. Núm. Exp. 13/2020.

Hernández Mancilla Miguel Ángel vs. Hernández Mancilla María de Lourdes. Ord. Civil 1 Acdo. Núm. Exp. 1033/2023.

Hernández Morales Antonio vs. Grupo Mexicano de Seguros S.A. de C.V. Ord. Civil Acdo. 2. 2 Acdos. Núm. Exp. 143/2024.

Hipotecaria Nacional, S.A. de C.V. Sociedad Financiera de Objeto Múltiple Entidad Regulada, Grupo Financiero BBVA Bancomer vs. Armida León López. Esp. Hip. 1 Acdo. Núm. Exp. 1243/2011.

HSBC México S.A. Institución de Banca Múltiple, Grupo Financiero HSBC, División Fiduciaria en su Carácter de Fiduciario del Fideicomiso Irrevocable Número F/262757 vs. Armando Tagle Mena. Vía de Apremio Civil 1 Acdo. Núm. Exp. 13/2019.

Ibáñez Rosas María Filomena vs. Registro Público de la Propiedad y de Comercio de la Ciudad de México. Juris. Voluntaria Civil 1 Acdo. Núm. Exp. 317/2024.

Inmobiliaria el Sol S.A. de C.V. vs. Wariors Sport S.A. de C.V. Controversias de Arrendamiento Civil 1 Acdo. Núm. Exp. 987/2019.

Instituto de Seguridad y Servicios Sociales de Los Trabajadores del Estado a Través de su Fondo de la Vivienda Fovissste vs. Hernández Sánchez Omar Ulises y Cortés Ángeles Bárbara. Especial Hipotecario Civil Admisión. 1 Acdo. Núm. Exp. 1579/2024.

Janhekt Janhekt, Belem vs. Janhekt Calveras René. Ord. Civil Prevención. 1 Acdo. Núm. Exp. 1561/2024.

Montiel Valdez Bertha vs. Valdez y Sandoval Manuela y Montiel Valdez Francisco. Actos Prejudiciales Civil Prevención. 1 Acdo. Núm. Exp. 1605/2024.

Morales Gómez Juan y Morales Gómez María Isabel y Morales Gómez Mercedes y Morales Gómez José Trinidad y Morales Gómez Roberto y Morales Gómez Jesús su Sucesión vs. Guinto Torres Patricia. Ord. Civil Acdo. 2. 3 Acdos. Núm. Exp. 265/2022.

Oropeza Leyte José Luis Bonifacio y Oropeza Leyte Carlos Enrique y Oropeza Leyte Antonio vs. Grupo Torres Corzo Automotriz de México S.A. de C.V. y la Fama Montañesa Fabrica de Hilados y Tejidos de Algodón S.A. Ord. Civil 1 en Cuad. de Terc. Excl. de Dominio. 1 Acdo. Núm. Exp. 1067/2022 Tomo II.

Pérez Méndez Noemí vs. Álvarez Altamirano Martín y C Director del Registro Público de la Propiedad y del Comercio de la Ciudad de México. Ord. Civil 1 Acdo. Núm. Exp. 645/2024.

SOLO CONSULTA
SOLO CONSULTA
SOLO CONSULTA

Reyes Flores Rafael vs. Seguros Inbursa Sa Grupo Financiero Inbursa. Ord. Civil Acdo. 2. 2 Acdos. Núm. Exp. 783/2024.

Reyes Treviño Isis Leonor vs. Utrilla González Wendy. Ord. Civil Acdo. 4. 4 Acdos. Núm. Exp. 379/2024.

Rjr Operaciones, S. de R. L. de C.V. vs. Ramírez García José Luis. Ejecutivo Mercantil 1 en Expedientillo. 1 Acdo. en Expedientillo. Núm. Exp. 813/2022.

Saldana Carrera Enrique su Sucesión vs. González Solache Erick Raúl y Director del Registro Público de la Propiedad y del Comercio de la Ciudad de México. Ord. Civil Acdo. 5. 5 Acdos. Núm. Exp. 871/2024.

Salgado Sánchez Agustín su Sucesión vs. Cuevas Sánchez Avelino y Da Cuevas Cruz Yolan y Cuevas Cruz Blanca y Cuevas Cruz Angélica y Cuevas Cruz Javier. Ord. Civil Acdo. 2. 2 Acdos. Núm. Exp. 1145/2024.

Scotiabank Inverlat, Sociedad Anónima, Institución de Banca Múltiple, Grupo Financiero Scotiabank Inverlat vs. Compugolfo, Sociedad Anónima de Capital Variable, Jania Laura Silveira de Mendieta, Javier Narro Villaseñor, Arturo Narro Villaseñor, María Isabel Rodríguez Servín y Carlos Ponce Gómez. Ejecutivo Mercantil 1 Acdo. Núm. Exp. 589/2017.

Sención Bernal María Dolores Ibone vs. Uribe Montes de Oca Germán. Ord. Civil 1 Acdo. Núm. Exp. 1289/2024.

Villazon Trabanco Juan Ramón Jesús, Villazon Trabanco Guadalupe, También Conocida como María Guadalupe Villazon Trabanco, Villazon Trabanco María del Carmen Ramona y Villazon Trabanco José Antonio de Jesús vs. Amelia Catalina Villazon Trabanco También Conocida como María Amelia Catalina Villazon Trabanco, Ángel Clemente Villazon Trabanco, Ana Arosa Villazon Trabanco y María Jesús Villazon Trabanco. Ord. Civil 1 Acdo. Núm. Exp. 163/2020.

MAL PUBLICADOS

Scotiabank Inverlat, Sociedad Anónima, Institución de Banca Múltiple, Grupo Financiero Scotiabank Inverlat vs. Compugolfo, Sociedad Anónima de Capital Variable, Jania Laura Silveira de Mendieta, Javier Narro Villaseñor, Arturo Narro Villaseñor, María Isabel Rodríguez Servín y Carlos Ponce Gómez. Ejecutivo Mercantil 1 en Expedientillo. 1 Acdo. Núm. Exp. 589/2017.

SENTENCIA DEFINITIVAS DEL 7 DE ENERO DEL 2025

Instituto del Fondo Nacional de la Vivienda para los Trabajadores (Infonavit) vs. Secundino Álvarez Joel. Especial Hipotecario Civil Sent. Def. 1 Núm. Exp. 741/2024

Serrano Sánchez César vs. Serrano Sánchez Hugo y C Licenciado Arturo Talavera Autrique Titular de la Notaria 122 de la Ciudad de México y C Director del Instituto de la Función Registral del Estado de México Oficina Registral de Naucalpan y C Director del Instituto de la Función Registral del Estado de México Oficina Registral de Tlanepantla. Ejecutivo Mercantil Sent. Def. 1 Núm. Exp. 611/2023

SENTENCIA INTERLOCUTORIA

Cibanco Sociedad Anónima, Institución de Banca Múltiple, en su Carácter de Fiduciario del Fideicomiso Irrevocable de Administración F/00388 vs. Carina Judith Cruz Joya. Vía de Apremio Civil Sent. Interl. 1 Núm. Exp. 201/2020

Fgl Trade S.A. de C.V. vs. Nu Skin México S.A. de C.V. Ord. Mercantil Sent. Interl. 1 Núm. Exp. 223/2024

Hipotecaria Nacional, S.A. de C.V., Sociedad Financiera de Objeto Múltiple, Entidad Regulada, Grupo Financiero BBVA Bancomer. - vs. Arturo Aranda Ramos y Gloria Bertha Fajardo Colín. Especial Hipotecario Civil Sent. Interl. 1 Núm. Exp. 267/2015

The Bank Of New York Mellon S.A. Institución de Banca Múltiple Actuando en su Carácter de Fiduciaria en el Fideicomiso F/00102 hoy Ci Banco S.A. Institución de Banca Múltiple vs. Luis Enrique Rivera Jiménez. Especial Hipotecario Civil Sent. Interl. 1 Núm. Exp. 155/2014 Exp. Bis 1

LA SECRETARIA DE ACUERDOS
LIC. NELY ANGÉLICA TOLEDO ÁLVAREZ

SECRETARÍA "B"
ACUERDOS DEL 7 DE ENERO DEL 2025

7 Eleven México S.A. de C.V. vs. Concesiones Exclusivas S.A. de C.V. Ord. Mercantil 1 Acdo. Núm. Exp. 890/2024.

7- Eleven México, S.A. de C.V. vs. Médica Vistahermosa, S.A. de C.V., García García Ulises y Rodríguez Garza Ana. Controversias de Arrendamiento Civil 1 Acdo. Núm. Exp. 618/2020.

Achar Tussie Luis vs. Caire Vingardi Paul y Mascareña Pérez Juan Alberto. Vía de Apremio Civil 1 Acdo. Núm. Exp. 1054/2024.

Administradora Fome 2 S de R.L. de C.V. vs. Sánchez Cuéllar Ángel Ulises y Chávez Gómez de Sánchez Luz María. Especial Hipotecario Civil 1 Acdo. Núm. Exp. 314/2022.

Alexar Internacional S.A. de C.V. vs. Sofimex Institución de Garantías Sa antes Afianzadora Sofimex S.A. Ord. Civil Admisión. 1 Acdo. Núm. Exp. 1600/2024.

Ambrocio López Juan vs. Ladino Rodríguez Fiedel y Otros. Ord. Civil Acdo. Tres. 3 Acdos. Núm. Exp. 704/2020.

Azuara Pliego Marco Antonio vs. Bienes y Servicios Un1fica S.A. de C.V. Ord. Mercantil Admisión. 1 Acdo. Núm. Exp. 1510/2024.

Banco Mercantil del Norte, Sociedad Anónima, Institución de Banca Múltiple, Grupo Financiero Banorte vs. Andrea Barranco Corona. Especial Hipotecario Civil 1 Acdo. Núm. Exp. 538/2024.

Banco Nacional de México, S.A., Integrante del Grupo Financiero Banamex vs. Health Digital Systems, Sapi, de C.V. y Jaime Cater Gutiérrez. Ejecutivo Mercantil 1 Acdo. Núm. Exp. 792/2014.

BBVA Bancomer Sociedad Anónima, Institución de Banca Múltiple, Grupo Financiero BBVA Bancomer hoy BBVA México S.A. Institución de Banca Múltiple, Grupo Financiero BBVA México vs. José Alfredo Carrillo Barrera. Especial Hipotecario Civil 1 Acdo. Núm. Exp. 1132/2019.

Blancas Padilla Guillermo vs. Cuevas Palacios Salustia y Zárate Cuevas Judith. Ejecutivo Mercantil Acdo. Tres. 3 Acdos. Núm. Exp. 206/2024.

Bravo Malpica Carlos José vs. Víctor Manuel Marines Rivera y María del Carmen Paredes González. Especial Hipotecario Civil 1 Acdo. Núm. Exp. 1204/2018 Tomo II.

Castellanos Blanco Imelda de la Luz su Sucesión y Quien También Era Conocida como Imelda de la Luz Castellanos e Imelda Castellanos y Ariño Juan Manuel su Sucesión y También Conocido como Juan Manuel de Ariño Sánchez vs. Montes de Oca Ordóñez Rosa Elisa. Ord. Civil 1 Acdo. Núm. Exp. 1298/2023.

César Sánchez Óscar vs. Operadora de Estacionamientos Pumasa, S.A. P. I. de C.V. y Madariaga Lomelín Luis Domingo y Madariaga Barrilado Rodrigo y Madariaga Barrilado Daniel y Barajas Flores José Ignacio. Controversias de Arrendamiento Civil 1 Acdo. Núm. Exp. 560/2024.

Condominio Bosques Reforma 1477 A.C. vs. Porretti Nicolás Martín Alberto y López Sánchez Erick Pedro y Bacha Cárdenas María del Pilar y López Maciel Beatriz. Ejecutivo Civil Prevención. 1 Acdo. Núm. Exp. 1542/2024.

Corporativo Dulsa S.A. de C.V. vs. Ctr Estructuras S.A. de C.V. Vía de Apremio Civil 1 Acdo. Núm. Exp. 1352/2024.

Corporativo Zendere I, Sociedad Promotora de Inversión de Capital Variable vs. Osorio Vélez Juan Rafael y Trigos Gómez Luz del Carmen. Especial Hipotecario Civil 1 Acdo. Núm. Exp. 1218/2019.

Cuevas Salas Luis Alfonso vs. Trabajadores del Distrito Federal A.C. Ord. Civil Admisión. 1 Acdo. Núm. Exp. 1544/2024.

Daimler Financial Services México, S. de R. L. de C.V. vs. Maq y Sist Industriales Ercam S. de R. L. de C.V. y Aragón López Saúl Alberto. Especial Mercantil Mercantil 1 Acdo. Núm. Exp. 450/2024.

Daimler Financial Services, S.A. de C.V., Sofom., E. N. R vs. Ramírez González Érika y Romero Sánchez Ismael. Especial Mercantil Mercantil 1 Acdo. en Amparo. Núm. Exp. 194/2022 Amparo Directo.

De Rueda Plascencia Jorge Luis vs. Alegría Gómez Jorge y López Cabrera Ángela. Ejecutivo Mercantil 1 Acdo. Núm. Exp. 1242/2022.

Fridman Mintz Boris vs. Fridman y Fridman Gregorio Idele y Gregorio Idele Fridman y Frydman También Conocido como Gregorio Idele Fridman Fridman y Gregorio Idele Fridman Frydman. Juris. Voluntaria Civil Admisión. 1 Acdo. Núm. Exp. 1602/2024.

Fuentes Nájera Rutila vs. Mascorro Castañeda Natalia. Controversias de Arrendamiento Civil 1 Acdo. Núm. Exp. 486/1996.

Gilabert Hidalgo Enrique vs. Miguel Loizaga Piera. Ejecutivo Mercantil 1 Acdo. Núm. Exp. 1012/2019.

Gómez Gómez Juan Ramón y Villacis Zapata Viridiana del Carmen vs. Qualitas Compañía de Seguros S.A. de C.V. Ord. Civil Admisión. 1 Acdo. Núm. Exp. 1540/2024.

González Anaya Esther vs. Montiel Robles Sixto su Sucesión y Núñez Cisneros José Luis. Ord. Civil 1 Acdo. Núm. Exp. 1062/2024.

SOLO CONSULTA
SOLO CONSULTA
SOLO CONSULTA

González Rodríguez José Gabino Issac vs. Jaime Moncada Tafoya y Eva Ramos Valladolid. Ord. Civil Expedientillo. 1 Acdo. Núm. Exp. 342/2016.

Guadarrama Granados María Genoveva y Lugo Guadarrama Enrique Octavio y Lugo Guadarrama Andrés Roberto vs. Lugo Iniesta Juana María. Ord. Civil Acdo. Dos. 2 Acdos. Núm. Exp. 1320/2023.

Hernández García Mireya vs. María del Carmen Hernández Garduño. Ejecutivo Mercantil 1 Acdo. Núm. Exp. 1144/2018.

Hernández López Guillermina vs. Patricia Lizbeth Montes Arredondo, Norma Angélica Montes Arredondo, Rosendo Carlos Manuel Montes Arredondo, José Luis Luna Chávez y Luciana Juana Navarrete Andrade. Ord. Civil Expedientillo. 1 Acdo. Núm. Exp. 568/2017.

Hernández Saldaña José de Jesús vs. Suárez Córdova Emilia y También Conocida como Emilia Suárez Córdoba de Palestina y Palestina Rodríguez Alfonso y C Director del Registro Público de la Propiedad y del Comercio de la Ciudad de México. Ord. Civil Pruebas. 1 Acdo. Núm. Exp. 1070/2023.

Hipotecaria Nacional Sociedad Anónima de Capital Variable, Sociedad Financiera de Objeetgo Múltiple, Entidad Regulada, Grupo Financiero BBVA Bancomer vs. José Fernando Jiménez García y Gloria Liliany Ramírez García. Especial Hipotecario Civil 1 Acdo. Núm. Exp. 506/2010.

HSBC México S.A. Institución de Banca Múltiple Grupo Financiero HSBC vs. Yépez Hernández Indira Guadalupe. Especial Hipotecario Civil Convenio. 1 Acdo. Núm. Exp. 1168/2024.

HSBC México Sa Institución de Banca Múltiple Grupo Financiero HSBC vs. Ponce Orozco Irma Angélica y Cruz Ponce Ilse Viridiana. Especial Hipotecario Civil Admisión. 1 Acdo. Núm. Exp. 1588/2024.

Infante Figueroa Carlos Jesús vs. Sevilla Navarro Marco Polo. Actos Prejudiciales Civil Admisión. 1 Acdo. Núm. Exp. 1562/2024.

Inmuebles Banamex S.A. de C.V. vs. Labradores40 S.A. de C.V. Ord. Civil Acdo. Cuatro. 4 Acdos. Núm. Exp. 350/2023.

Instituto del Fondo Nacional de la Vivienda para los Trabajadores (Infonavit) vs. Samuel Trinidad Vargas Guadarrama. Esp. Hip. 1 Acdo. Núm. Exp. 146/2012.

Instituto del Fondo Nacional de la Vivienda para los Trabajadores Infonavit vs. Monroy Ramos Arturo Javier y Islas González Eliza. Especial Hipotecario Civil Desechamiento. 1 Acdo. Núm. Exp. 1652/2024.

López Arévalo Francisco y del Camren Ojeda Carelli y López del Camren Juan Francisco y López del Camren Jesús Adrián vs. Grupo Mexicano de Seguros S.A. de C.V. Ord. Civil Acdo. Dos. 2 Acdos. Núm. Exp. 1284/2023.

María del Carmen y María del Carmen Ocariz Garza, También Conocida como María del Carmen Ocariz Garza de Díaz Lombardo También Conocida como María del Carmen Ocaríz de Díaz Lombardo vs. Salazar Araujo María del Socorro y Archivo General de Notarias de la Ciudad de México. Ord. Civil 1 Acdo. Núm. Exp. 524/2022.

Martínez Pacheco Natalia vs. Franco Pérez Francisco de Jesús y Bolaños Guillén Jorge. Exhortos Civil Exhorto. 1 Acdo. en Exhorto. Núm. Exp. 1674/2024.

Meza Esparza Socorro Yolanda su Sucesión vs. Mondragón Ortega Letisia Laura. Ord. Civil Acdo. Dos. 2 Acdos. Núm. Exp. 908/2024.

Miranda Reyes Ernesto vs. Telles Meneses Moisés y C Director del Registro Público de la Propiedad y del Comerción de la Ciudad de México. Ord. Civil 1 Acdo. Núm. Exp. 1306/2024.

Muñoz Rodríguez Ricardo vs. Gandarilla Salgado Celsa. Ord. Civil 1 Acdo. Núm. Exp. 926/2021.

Nacional Monte de Piedad I a P vs. Ortiz Andrade Francisco Ortiz. Juris. Voluntaria Civil Prevención. 1 Acdo. Núm. Exp. 1570/2024.

Ortiz Rivera Xóchitl vs. De la Cruz Martínez Ángel. Controversias de Arrendamiento Civil 1 Acdo. Núm. Exp. 362/2023.

Pérez Flores Miguel Ángel vs. Pérez Briones Juan Manuel su Sucesión. Ord. Civil Prevención. 1 Acdo. Núm. Exp. 1534/2024.

Popbox, S. C. de R. L. de C.V. vs. David Salas Sánchez. Especial Hipotecario Civil 1 Acdo. Núm. Exp. 30/2017.

Portafolio de Negocios, S.A. de C.V. Sofom, Er vs. Grupo Arrendador Myl, S.A. de C.V., Martínez Luna Manuel, Martínez Luna Elia Patricia, Martínez Luna Dolores Angélica. Ejecutivo Mercantil 1 Acdo. Núm. Exp. 284/2021.

Prado Machado Gabriela, Prado Machado Andrés y Prado Machado José Manuel vs. José Manuel Sámano Valdés. Controversias de Arrendamiento Civil 1 Acdo. Núm. Exp. 18/2019.

Promotora de Hoteles S.A. de C.V. y Banco Nacional de México S.A. Integrante del Grupo Financiero Banamex vs. Germán Morales Delgado. Ord. Mercantil Acdo. Dos. 2 Acdos. Núm. Exp. 1456/2019.

Sánchez Hernández Mario vs. Hernández Martínez Guillermo. Ord. Civil 1 Acdo. Núm. Exp. 1080/2024.

Santos Pasantes Elena vs. Propietarios Fondo de Habitaciones Populares (Hoy Fideicomiso Fondo Nacional de Habitaciones Populares Fonhapo) y Santos y Martín del Campo Francisco Javier y Director del Registro Público de la Propiedad y Comercio de la Ciudad de México. Ord. Civil 1 Acdo. Núm. Exp. 330/2023.

Scotiabank Inverlat Sociedad Anónima Institución de Banca Múltiple Grupo Financiero Socotiabank Inverlat vs. Hernández Molina Paulo César. Especial Hipotecario Civil 1 Acdo. Núm. Exp. 674/2024.

Secreto. Arbitraje Comercial Mercantil Acdo. 2. 2 Acdos. Núm. Exp. 1426/2024.

Segura Vázquez Pedro Manuel vs. Muciño Almaraz Noemí su Sucesión y También Era Conocida como Noemí Muciño de Segura y Noemí Muciño Almaraz Vda de Segura. Ord. Civil 1 Acdo. Núm. Exp. 894/2024.

Sistema de Crédito Automotriz S.A. de C.V. vs. Díaz Granados Eduardo. Ejecutivo Mercantil 1 Acdo. Núm. Exp. 22/2024.

Sistema de Crédito Automotriz S.A. de C.V. vs. Vázquez Maximino Juana Adelfa y Lima Vergara Bonifacio y Bailón Vázquez Noemí. Ejecutivo Mercantil 1 Acdo. Núm. Exp. 966/2023.

Sistema de Crédito Automotriz S.A. de C.V. vs. Villarreal de la Rosa Jordy Abraham y Villegas López Ma Cruz. Ejecutivo Mercantil 1 Acdo. Núm. Exp. 928/2023.

Valero Montoya Rosa María vs. Diego Madrazo Bolívar y Guadalupe Quintana Elorduy. Controversias de Arrendamiento Civil 1 Acdo. Núm. Exp. 1258/2018.

Valle y González Norma Yolanda y Norma Yolanda del Valle y-o. Norma Yolanda Valle de Aburto vs. Fonhapo Actualmente Conavi Comisión de Habitaciones Populares y C Director del Registro Público de la Propiedad y de Comercio de la Ciudad de México. Especial Hipotecario Civil Prevención. 1 Acdo. Núm. Exp. 1634/2024.

Valverde Rosales su Sucesión por Conducto de su Albacea el C. Edgar Alejandro Valverde Rubizewski Wilfrido y Valverde Rubizewski Rosa Ruth y Valverde Rubizewski Norah Cecilia vs. Arrendadora de Centros Comerciales S de R.L. de C.V. Controversias de Arrendamiento Civil Acdo. Dos Secc. de Ejecución. 2 Acdos. Núm. Exp. 122/2023.

Vargas de Jesús María Teresa vs. Hernández Cuna Raúl. Ord. Civil Amparo 290/2023. 2 Acdos. Núm. Exp. 328/2022.

SENTENCIA DEFINITIVAS DEL 7 DE ENERO DEL 2025

Valladolid Collado Rita vs. Morales Jiménez Daniel. Ejecutivo Mercantil Sent. Def. 1 Núm. Exp. 630/2024

Villalobos Rivera Irayetzi vs. Rivera Pozos Marcelina. Ord. Civil Sent. Def. 1 Núm. Exp. 990/2023

SENTENCIA INTERLOCUTORIA

HSBC México, S.A., Institución de Banca Múltiple, Grupo Financiero HSBC División Fiduciaria en el Fideicomiso F/234036 vs. Noemí de la Rosa Bautista. Especial Hipotecario Civil Sent. Interl. 1 Núm. Exp. 1210/2018 Tomo Ii

Instituto del Fondo Nacional de la Vivienda para los Trabajadores Infonavit vs. Lucio Avilés Adolfo Julio y Pérez Ortega María Georgina. Especial Hipotecario Civil Sent. Interl. 1 Núm. Exp. 668/2023

LA SECRETARIA DE ACUERDOS
LIC. JENIFFER ALINE LANDA RUEDA

SOLO CONSULTA
SOLO CONSULTA
SOLO CONSULTA

JUZGADOS DE LO FAMILIAR

PRIMERO DE LO FAMILIAR

SECRETARÍA "A"
ACUERDOS DEL 7 DE ENERO DEL 2025

Aguilar Cordero Crucita Belén vs. Mendoza Espinoza María Concepción. Actos Prejudiciales Familiar No Admite J. 1 Acdo. Núm. Exp. 4003/2024 Medidas de Protección Con Base en Laley de Acceso de Las Mujeres a Unavida Libre de Violencia.

Aguilar Poceros Gabriela vs. García Morales Alfonso. Controversias del Orden Familiar Agrega Informe. 1 Acdo. Núm. Exp. 1557/2024 Principal.

Aguilera Madrigal Ricardo Alberto vs. Geraldine Sánchez Barba. Especial Familiar Agrega Informe de la Subdirección de Trabajo Social. 1 Acdo. Núm. Exp. 2245/2019.

Aguirre Vázquez Carmen su Sucesión. Sucesorio Familiar T- Fecha de Aud. 801 Cpc. 1 Acdo. Núm. Exp. 1295/2024 Principal.

Alcántara Álvarez Adriana vs. Cuesta Navarrete Raymundo. Controversias del Orden Familiar Queda Dfirma y Girar Oficio. 1 Acdo. en Incidente. Núm. Exp. 2109/2014 Bis. 4 Inc. de Reduc. de Pensión Alimenticia.

Aldana González Adriana vs. Zavala García Arturo. Controversias del Orden Familiar Reb. de Agravios. 1 Acdo. en Incidente. Núm. Exp. 1077/2011 Inc. de Cancel. de Alimentos.

Álvarez Moscoso Sarah Erendira vs. Galván Gutiérrez Ramón. Especial Familiar Comparecencia de Billetes- -. 1 Acdo. Núm. Exp. 602/2016 Cuad. de Billetes.

Álvarez Romero Raúl vs. León Ordaz Blanca. Controversias del Orden Familiar Agrega Oficio Inc. de Régimen de Visitas de Pensión. 1 Acdo. en Incidente. Núm. Exp. 1895/2021 Inc. de Modificación del Régimen de Visitas y Convivencias del Convn. Celebrado.

Amparos No Relacionados Al Juzgado del Año 2025. Controversias del Orden Familiar Requerimiento de Autoridad Federal. 1 Acdo. en Amparo. Núm. Exp. 5001/2025.

Andreu García Guillermo su Sucesión. Sucesorio Familiar T- Expedientillo. 1 Acdo. Núm. Exp. 755/2024 Principal.

Arredondo Palafox Diana Rebeca vs. Francisco López Arreguín. Especial Familiar Agrega Oficio de la Empersa Fmc Business Services. 1 Acdo. Núm. Exp. 2375/2012.

Arreortúa Pérez Alejandra vs. Julio César Peralta Ramos. Especial Familiar T- Ced Sin Dilig. 1 Acdo. Núm. Exp. 1823/2011.

Baltazar Trejo Laura Dayana vs. Tafoya Varela Erick. Controversias del Orden Familiar T- Informe Cecofam/Not Pers. 1 Acdo. Núm. Exp. 1285/2024 Principal.

Bautista Siza Josúe Joshua vs. Aura Elizabeth Jáuregui Gutiérrez. Controversias del Orden Familiar T- Manifestaciones. 2 Acdos. Núm. Exp. 763/2020.

Benítez Martínez Olivia Delia vs. Sotelo García Tomás Francisco. Especial Familiar T- Sent. Inter. Queda Firme. 1 Acdo. en Incidente. Núm. Exp. 365/1997 Inc. de Cancel. de Pensión Alimenticia.

Benítez Valle Alejandra Donaji vs. Leobardo Rosas Palestina. Controversias del Orden Familiar T- Expedientillo/Turno Oficio Aj. 1 Acdo. Núm. Exp. 1099/2015.

Bravo Urbina Perla Marina vs. Saldaña Muñoz José Mnauel Agustín. Controversias del Orden Familiar T- Estarse a Constancias. 2 Acdos. Núm. Exp. 2883/2024.

Bustos García Víctor Uriel vs. Chaparro Jiménez Tania Stephany. Controversias del Orden Familiar T- Dada/Req, Datos. 1 Acdo. Núm. Exp. 2591/2024.

Camacho Alamilla Eduardo su Sucesión. Sucesorio Familiar T- Expedientillo/Estarse a Razón Archivo. 1 Acdo. Núm. Exp. 503/2024 Segunda Sección.

Campos García Mariana Atenais vs. Óscar Zarquiz Reséndiz Sánchez. Controversias del Orden Familiar Manifestaciones / Requerimiento / Ordena Devolución de Documentos. 1 Acdo. Núm. Exp. 2163/2016 Tomo II.

Carrillo Flores María Isabel vs. Martínez Rivas Ricardo. Ord. Civil Familiar Exhibe Garantía Pactada. 1 Acdo. Núm. Exp. 1879/2022 Principal.

Casarez Calderón Lilia Berenice vs. Corres Espinosa Álvaro. Controversias del Orden Familiar Autoriz. 1 Acdo. Núm. Exp. 1715/2024 Principal.

Chávez Zamora Dulce Karen vs. García Guzmán Luis Fernando. Controversias del Orden Familiar Minuta. 3 Acdos. en Amparo. Núm. Exp. 1771/2019 Juic. de Amparo 1080/2024- V.

Chávez Zamora Dulce Karen vs. García Guzmán Luis Fernando. Controversias del Orden Familiar Minuta. 2 Acdos. en Amparo. Núm. Exp. 1771/2019 Juic. de Amparo 1078/2024- III.

Chávez Zamora Dulce Karen vs. García Guzmán Luis Fernando. Controversias del Orden Familiar Minuta. 1 Acdo. en Amparo. Núm. Exp. 1771/2019 Juic. de Amparo 1081/2024- I.

Chávez Zamora Dulce Karen vs. García Guzmán Luis Fernando. Controversias del Orden Familiar Minuta. 3 Acdos. en Amparo. Núm. Exp. 1771/2019 Juic. de Amparo 1085/2024- V.

Chávez Zamora Dulce Karen vs. García Guzmán Luis Fernando. Controversias del Orden Familiar Requerimiento de Sala / Susp. Provisional. 5 Acdos. Núm. Exp. 1771/2019 Bis. 5 Tomo V.

Choreño Gutiérrez Adriana vs. Moya Sánchez Heriberto. Ord. Civil Familiar T- Aclarado que Sea. 1 Acdo. en Incidente. Núm. Exp. 389/2005 Liquidación de Sociedad Conyugal III.

Coca Nava Francisco su Sucesión. Sucesorio Familiar T- Desahogo Mp. 1 Acdo. Núm. Exp. 1625/2024 Principal.

Contreras Colín Leisly Verónica vs. Rodríguez Bojórquez Iván. Controversias del Orden Familiar T- Informe Empresa. 1 Acdo. Núm. Exp. 793/2024 Principal.

Cortés Hurtado Saúl. Sucesorio Familiar T- Informe Santander. 2 Acdos. Núm. Exp. 920/2011 Secc. III.

Cruz Trujillo Roberto Carlos vs. Leonor Robles Marcela. Especial Familiar T- Ced Sin Dilig. 1 Acdo. Núm. Exp. 2265/2023 Principal.

Cuevas González Dilery Vianey vs. Fred Karim Hernández Roque. Controversias del Orden Familiar T- Se Tiene por Not de Llegada de Autos/Turno Oficio. 1 Acdo. Núm. Exp. 371/2018.

Echeverría García Priscilla Sue vs. Ávila González David. Controversias del Orden Familiar Agrega el Informe de Cecofam. 1 Acdo. Núm. Exp. 2361/2024.

Espino Ramírez Víctor Hugo vs. Sánchez Virrueta Nadia Berenice. Controversias del Orden Familiar Agrega Cedula y Razón. 1 Acdo. Núm. Exp. 1937/2024 Principal.

Estrada Aranda Nadia Ivonne vs. Estrada López Guillermo. Controversias del Orden Familiar Se Tiene Proporcionando Datos. 1 Acdo. Núm. Exp. 659/2024 Principal.

Flores Gutiérrez Samantha Sacnite vs. Iram Yair Hernández Trujillo. Especial Familiar Dada Cuenta. 1 Acdo. Núm. Exp. 807/2018.

Flores Ríos Isabel vs. Javier Solorza Feria. Controversias del Orden Familiar T- Publicar Edictos. 1 Acdo. en Incidente. Núm. Exp. 617/2007 Inc. de Repos. de Autos.

Galán Vega Sergio vs. Josefina Sandoval Juárez. Especial Familiar Desechado J. 1 Acdo. Núm. Exp. 375/2017.

Garcés Aguilar Blanca Laura vs. Eliseo Osorio Osorio. Controversias del Orden Familiar T- Autorización/Turno Cedula. 1 Acdo. Núm. Exp. 67/2020.

Gil Mercado María del Rosario su Sucesión. Sucesorio Familiar T- Fecha de Aud. 801 Cpc. 1 Acdo. Núm. Exp. 1257/2024 Principal.

González Ramos Gildardo su Sucesión. Sucesorio Familiar T- Turno Cedula. 1 Acdo. Núm. Exp. 1059/2021.

González Puente Lourdes Verónica vs. Román Arroyo Enrique Rafael Otilio. Controversias del Orden Familiar T- Informe Sub de Ev Psicológica. 1 Acdo. Núm. Exp. 1079/2018 Bis. 3 Tomo III.

Hernández Guzmán Juan Carlos vs. Domínguez Villa Marlene. Ord. Civil Familiar Agrega Razón. 1 Acdo. Núm. Exp. 2377/2024.

Hernández Peña Estela vs. Martínez Lujano Óscar Alexander. Controversias del Orden Familiar Manifestaciones. 1 Acdo. Núm. Exp. 1011/2024 Principal.

Hernández Plata Jéssica Deisy vs. Hidalgo Velázquez Juan Antonio. Exh. Familiar Enviar por Correo. 1 Acdo. en Exhorto. Núm. Exp. 1927/2024 Exhorto.

Hernández Sánchez María de Los Ángeles vs. Javier Ulises García González. Controversias del Orden Familiar T- Ratificar. 1 Acdo. Núm. Exp. 1981/2019.

Hernández Gómez Mónica vs. Ibarra Jaramillo Adrián. Alim. Edictos. 2 Acdos. Núm. Exp. 815/1985.

Huerta Zepeda María del Carmen. Sucesorio Familiar Una Vez que Sea Ratificado el Escrito Se Acordará Lo que Corresponda. 1 Acdo. Núm. Exp. 1787/2015.

SOLO CONSULTA
SOLO CONSULTA
SOLO CONSULTA

Ibarra Hurtado Thania María. Juris. Voluntaria Familiar T- Desahogo Mp. 1 Acdo. Núm. Exp. 2021/2024 Principal.

Jasso Mercado David vs. Huerta Trujillo Ivalu. Ord. Civil Familiar Requerimiento de Autoridad Federal. 1 Acdo. en Amparo. Núm. Exp. 2839/2024 Bis. 3 Amparo 175/2024.

Jiménez Martínez Marcela Concepción su Sucesión. Sucesorio Familiar Agrega Notif. Personal. 1 Acdo. Núm. Exp. 1685/2024 Principal.

Jurado Pérez Paulina vs. Hernández Castillo Jorge. Controversias del Orden Familiar Autoriz. 1 Acdo. Núm. Exp. 109/2022 Principal.

Lomelí Fuster Fernando. Sucesorio Familiar Exhibe Nuevo Inventario / Requerimiento. 1 Acdo. Núm. Exp. 2153/2022 Bis. 2 Segunda Sección.

López Cruz Sonia vs. Moreno Ramírez Felipe. Controversias del Orden Familiar T- Informe Imss/Prórroga/ Turno Oficio. 4 Acdos. Núm. Exp. 1727/2024 Principal.

López Corona Argelia. Int. T- Expedientillo/Turno Oficio Aj. 1 Acdo. Núm. Exp. 591/2007.

López García Blanca. Sucesorio Familiar Se Solicita Ratificación. 1 Acdo. Núm. Exp. 339/2024 Secc. Segunda.

Macedo Jiménez Ángel su Suc. Sucesorio Familiar T- Manifestaciones. 1 Acdo. Núm. Exp. 153/2023 Principal.

Magallan Pedraza Yolanda. Sucesorio Familiar T- Autorización. 1 Acdo. Núm. Exp. 1103/2013.

Malagón Pérez Josefina. Sucesorio Familiar Señala Nuevo Domicilio. 1 Acdo. Núm. Exp. 2095/2019.

Mancilla Bernal Elpidia su Suc. Controversias del Orden Familiar Autr. / Se Solicita Aclaración. 1 Acdo. Núm. Exp. 2201/2024 Secc. Cuarta.

Mancilla Maldonado María de Los Ángeles vs. Mejía Gervacio Julio César. Controversias del Orden Familiar Agrega Informe de la Sep. 1 Acdo. Núm. Exp. 2337/2024.

Martínez Alma Érika Lerma vs. Gil González Marcos Alejandro. Ord. Civil Familiar T- Ced Sin Dilig. 2 Acdos. Núm. Exp. 79/2011.

Martínez Ángeles Sandra vs. Benavides Padilla Luis Antonio. Controversias del Orden Familiar Acumula a Sria B J. 1 Acdo. Núm. Exp. 3077/2024 Principal.

Martínez Zepeda Artemio Alejandro vs. Tovar Andrade Claudia Alejandra. Controversias del Orden Familiar T- Comparecencia de Notificación. 2 Acdos. Núm. Exp. 393/2023 Principal.

Martínez Méndez Pedro Fernando vs. Patricia Sandoval Reyna. Especial Familiar Recurso de Revocación. 1 Acdo. Núm. Exp. 615/2004 Inc. de Nul. de Notificación.

Matarasso Sissa Ángela Solange y Eric Samuel Krohnengold Cazes. Especial Familiar Apelación. 1 Acdo. en Incidente. Núm. Exp. 1719/2013 de Cancel. de Pensión Alimenticia.

Máximo Sabino Marcelina vs. Pérez Rivera Jesús. Controversias del Orden Familiar Agrega Informe. 1 Acdo. Núm. Exp. 1945/2024 Principal.

Mayen Álvarez Araceli Dayamanti vs. Marco Antonio de la Garza Mercado. Controversias del Orden Familiar Sim Lugar a Proveer. 1 Acdo. Núm. Exp. 181/2016 Tomo II.

Miranda Aguilar Martín. Sucesorio Familiar Autorizaciones / Se Solicita Aclaración. 1 Acdo. Núm. Exp. 2827/2024 Bis. 3 Tercera Sección.

Morales Hurtado Mariana vs. Jiménez Rosales Víctor Manuel. Controversias del Orden Familiar Girar Oficio Archivo. 1 Acdo. Núm. Exp. 463/2021.

Moreno Cuéllar Vicente y Orta Elorriaga María del Pilar y Moreno Orta Vicente Rafael y Moreno Orta Alejandra vs. Minera Sigler Mauricio. Controversias del Orden Familiar Sent. de Sala. 1 Acdo. Núm. Exp. 1133/2018 Bis. 5 Tomo V.

Muñiz Ferreira María Elena. Sucesorio Familiar Pasa a Sentencia. 1 Acdo. Núm. Exp. 1328/2021 Cuarta Sección.

Navarro Román Nilda Eréndira vs. Arias Franco Mauricio. Ord. Civil Familiar T- Ced Sin Dilig. 1 Acdo. Núm. Exp. 4001/2024 Principal.

Ortega Gómez Georgina Beatriz vs. González Peláez Jonathan Joaquín. Controversias del Orden Familiar Reb. de Agravios. 1 Acdo. Núm. Exp. 1649/2021 Bis. 4 Tomo IV.

Ortiz Pedrajo Hugo vs. Villalobos Cornejo Alma Rosa. Controversias del Orden Familiar T- Exhibe Billete. 1 Acdo. en Otros. Núm. Exp. 1869/2014 Bis. 6 Cuad. de Billetes de Depósito.

Osnaya Velázquez José Antonio su Sucesión. Sucesorio Familiar Se Solicita Ratificación. 1 Acdo. Núm. Exp. 1435/2021.

Paiz Klanderud Roberto vs. De Icaza de Velasco Ana Josefa. Controversias del Orden Familiar T- Informe Fgr. 6 Acdos. Núm. Exp. 3067/2024 Principal.

Parodi Fleming Neyolis del Carmen vs. Moreno Bernique Junior Alexander. Controversias del Orden Familiar T- Exhibe Cuestionario. 1 Acdo. Núm. Exp. 1811/2023 Principal.

Paydon López Artemisa vs. Paydon López César Antonio y González Fuentes Ana Laura. Controversias del Orden Familiar T- Informe Sub de Ev Psicológica/Not Per. 1 Acdo. Núm. Exp. 373/2023 Principal.

Pérez Cortés Fernando. Sucesorio Familiar T- Aclarado que Sea. 1 Acdo. Núm. Exp. 803/2022 Principal.

Pérez López Lilia Patricia vs. Ricardo Ariel Valdez Lara. Controversias del Orden Familiar T- Solicita Copias Cert. 1 Acdo. Núm. Exp. 2155/2024.

Pérez Luna Diana Alena vs. Gómez Gómez Humberto. Exh. Familiar 1 Acdo. en Exhorto. Núm. Exp. 1541/2024 Exhorto.

Pérez Soto Ignacio su Suc. Sucesorio Familiar Autoriza. 1 Acdo. Núm. Exp. 2849/2024.

Picazo y Cuevas Casimira Emma Rosa su Suc. Sucesorio Familiar Vista / Se Dejan a Salvo Sus Derechos. 1 Acdo. Núm. Exp. 1213/2016.

Ponce y Gale Ana María Oliva su Sucesión. Sucesorio Familiar T- Comparecencia de Notificación. 1 Acdo. Núm. Exp. 617/2024 Principal.

Porcayo Amador Jesús Ricardo vs. Arellano de la Cruz Vania Citlalli. Controversias del Orden Familiar Razón de Ratif. / Apelación. 1 Acdo. Núm. Exp. 2893/2024.

Prida Barrio Nelson vs. María de la Soledad Adalid Boy. Especial Familiar Expdllo. / Se Reserva para su Acuerdo. 1 Acdo. Núm. Exp. 1737/2010.

Quevedo Ledesma José Manuel su Suc. Sucesorio Familiar Agrega Vista. 1 Acdo. Núm. Exp. 709/2021.

Ramírez García Carmen Ivonne vs. Del Río Castro José Carlos. Ord. Civil Familiar Manifestaciones / Se Reserva para su Acuerdo. 1 Acdo. en Incidente. Núm. Exp. 1315/2023 Bis. 2 Inc. de Pensión Alimenticia, Guarda y Custodia.

Rivero Córtes Sergio Orlando vs. Cordero Lee Elsa María. Especial Familiar T- Solicita Copias Cert. 1 Acdo. Núm. Exp. 811/2018 Bis. 2 Tomo II.

Rivero Nieto Paulina vs. Blumenkron Zertuche Eugenio Raúl. Ord. Civil Familiar T- Informe Sub de Trabajo Social/Not Per. 1 Acdo. Núm. Exp. 1385/2022 Principal.

Rodríguez Isidoro Martha vs. Castañeda Navarro Mauricio. Alim. Admis. Inc. J. 1 Acdo. Núm. Exp. 2793/2024.

Rodríguez Meza Cintia Ailed vs. Armenta Hernández David. Controversias del Orden Familiar T- Comparecencia de Notificación. 2 Acdos. Núm. Exp. 1437/2024 Principal.

Rojas Jasso Linda Areli vs. Medina Rueda Óscar Israel. Ord. Civil Familiar T- Comparecencia de Notificación. 1 Acdo. Núm. Exp. 2669/2024.

Rosales Rodríguez Irma vs. Sergio Alberto Marino Rosello Ordaz. Especial Familiar T- Informe Infonavit. 1 Acdo. Núm. Exp. 1895/2009.

Rosas Ciriaco Margarita vs. Castillo Pérez Margarito. Exh. Familiar Enviar por Correo. 1 Acdo. en Exhorto. Núm. Exp. 1923/2024 Exhorto.

Rosas Hernández Gustavo César vs. Olmos Aguilar Nadia Gabriela. Controversias del Orden Familiar T- Minuta. 1 Acdo. Núm. Exp. 1327/2024 Principal.

Serrano Lara Claudia María vs. Malacara Tinoco Ricardo Alfredo. Controversias del Orden Familiar Computo. 2 Acdos. Núm. Exp. 1853/2024 Principal.

Sevilla Blanquet José Álvaro su Sucesión. Sucesorio Familiar Se Agrega el Desahogo de Vista del Mp. 1 Acdo. Núm. Exp. 773/2024 Principal.

Soto Silva Mariano su Sucesión. Sucesorio Familiar Agrega Razón. 1 Acdo. Núm. Exp. 1205/2024 Principal.

Stivallet Becerra Sandra Mayra vs. Cruz Estrada Héctor Alejandro. Controversias del Orden Familiar Aagrega Minuta. 1 Acdo. Núm. Exp. 539/2022 Bis. 2 Tomo II.

Sánchez Magallán Jorge vs. Yolanda Magallán Pedra su Suc. y Otros. Ord. Civil Familiar T- Autorización. 1 Acdo. Núm. Exp. 1798/2014.

Sánchez Vega Gloria su Suc. Sucesorio Familiar T- Expedientillo/ Turno Oficio Aj. 1 Acdo. Núm. Exp. 483/2016.

Tonis García Alma Gabriela vs. García González Carlos. Controversias del Orden Familiar T- Comparecencia de Notificación. 1 Acdo. en Incidente. Núm. Exp. 225/2019 Inc. de Modificación de Convn. Tomo II.

SOLO CONSULTA
SOLO CONSULTA
SOLO CONSULTA

Tonis García Alma Gabriela vs. Carlos García González. Controversias del Orden Familiar T- Informe Cecofam. 1 Acdo. Núm. Exp. 225/2019.

Torres Medina Francisca, Nayeli Salcedo Torres y Claudia Fabiola Salcedo Torres vs. Salcedo Ramírez Andrés. Cont. Ord. Fam. Agregar Razon 3. 3 Acdos. Núm. Exp. 555/2008.

Vallejo Aguilar Magen vs. Padrón Serafín Efraín Alexis. Controversias del Orden Familiar Aprobación de Convn. J. 2 Acdos. Núm. Exp. 649/2024 Principal.

Vargas Leal Norma Angélica vs. Juan Carlos Aguilar Aguilar. Cont. Ord. Fam. T- Comparecencia de Notificación. 1 Acdo. Núm. Exp. 1073/2008.

Vega Sánchez Antonio Aquilino. Test. No Admite Inc. J. 1 Acdo. Núm. Exp. 167/1992.

Vera Campos Laura Elena su Sucesión. Sucesorio Familiar Girar Oficio. 1 Acdo. Núm. Exp. 1693/2024 Principal.

Villalobos Rodríguez Miguel Ángel su Sucesión. Sucesorio Familiar T- Comparecencia de Notificación. 5 Acdos. Núm. Exp. 691/2024 Principal.

Zavala Valencia Fernando vs. Morales Miranda María. Controversias del Orden Familiar Expdllo. 1 Acdo. en Expedientillo. Núm. Exp. 833/2002.

De la Fuente Alvarado Suliana vs. Prado Núñez Adán. Controversias del Orden Familiar T- Desahoga Req. 1 Acdo. Núm. Exp. 2533/2024.

De la Teja Ávila María Luisa su Sucesión. Sucesorio Familiar Vista Mp. 1 Acdo. Núm. Exp. 2555/2024.

Del Río Gómez Ramiro. Sucesorio Familiar Abre Secc. II / Requerimiento. 1 Acdo. Núm. Exp. 2833/2024 Bis. 2 Segunda Sección.

Fonseca de la Rosa Ana Patricia. Ord. Civil Familiar T- Comparecencia de Notificación. 1 Acdo. Núm. Exp. 2223/2024 Bis. 1 Tomo II Principal.

EL SECRETARIO DE ACUERDOS
LIC. JUAN GUADALUPE MORENO GALVAN

SECRETARÍA "B"
ACUERDOS DEL 7 DE ENERO DEL 2025

Ábrego Sánchez Mauro su Sucesión. Sucesorio Familiar J. Causa Ejecutoria. 1 Acdo. Núm. Exp. 1078/2023 Cuarta Sección.

Aguilar Águila Pinedo Alberto Gerardo José. Juris. Voluntaria Familiar Tm Dada Cuenta Sale de Sent. Gire Oficio. 1 Acdo. Núm. Exp. 976/2023 Principal.

Ake Vera Rosa Hermelinda vs. Medina Méndez Juan. Exh. Familiar Enviar por Correo. 1 Acdo. en Exhorto. Núm. Exp. 1784/2024 Principal.

Albarrán Mejía Elena. Ord. Civil Familiar Tm Dada Cuenta Aclara Nombre. 1 Acdo. en Incidente. Núm. Exp. 1526/2002 Objeción a Rendición Formulada en Cump. a Sent. 15 de Mayo del 2025.

Albarrán Mejía Elena. Sucesorio Familiar Tm Dada Cuenta Aclara Nombre. 1 Acdo. en Incidente. Núm. Exp. 1526/2002 Objeción Rendición de Ctas. Presentadas en Cump. a Sent. de 15- 05- 2024.

Alicia Martínez Reyes vs. Ernesto Alejandro Álvarez. Controversias del Orden Familiar Tm Dada Cuenta. 1 Acdo. en Incidente. Núm. Exp. 936/1995 Inc. de Cancel. de Alimentos.

Álvarez Calva Marcela Edith vs. Gaistardo Javier Jonathan. Controversias del Orden Familiar Tm Olf Cecofam. 1 Acdo. Núm. Exp. 2732/2024 Tomo II.

Amaya Hernández Francisco. Sucesorio Familiar Tm Se Tiene Contestado Agravios. 1 Acdo. en Incidente. Núm. Exp. 1972/2019 de Oposición Al Inventario y Avaluo Avalúo Presentado por el Albacea y de Exclusión de Bien Inmueble.

Antunez Valencia José Antonio vs. María de Los Ángeles de Jesús Rodríguez. Especial Familiar Tm Elabore de Nva Cta Cedula. 1 Acdo. Núm. Exp. 1338/2017.

Arroyo Meléndez Graciela Amada. Sucesorio Familiar J. No Ha Lugar. 1 Acdo. en Incidente. Núm. Exp. 2824/2024 Bis. 15 Inc. de Oposivción L Inventario.

Barreto Carrillo Laura vs. Vázquez de Jesús José Alberto. Controversias del Orden Familiar Tm de Nueva Cuenta Cédula. 2 Acdos. Núm. Exp. 1338/2024 Principal.

Bazán Calderón Mónica vs. Francisco Enrique Gómez Rodríguez. Controversias del Orden Familiar Tm. Expedientillo- Vista. 1 Acdo. en Expedientillo. Núm. Exp. 670/2009 Expedientillo.

Bravo Bustamente Francisco Javier. Especial Familiar J. Turno Of. 1 Acdo. en Incidente. Núm. Exp. 164/2018 Inc. de Pensión Alimenticia Asistencial.

Cabello Martínez de Lourdes Josefina su Suc. Sucesorio Familiar J. No Ha Lugar. 1 Acdo. Núm. Exp. 532/2016.

Calzada Alvarado Quetzalma vs. Páez Cesáreo Saúl. Controversias del Orden Familiar Ag. Girar Oficios y de Cumplimiento. 2 Acdos. Núm. Exp. 1340/2023 Principal.

Cárdenas Hernández José Antonio vs. De la Cruz Ramírez José Antonio. Controversias del Orden Familiar Ag. Girar Oficios. 1 Acdo. Núm. Exp. 1240/2024 Principal.

Cardona Aguilera Víctor Hugo vs. María Luisa Betanzos Castillo. Div. Nec. L. Llegada de Autos, que Surta por Boletín. 1 Acdo. Núm. Exp. 1206/2003.

Cardona Aguilera Víctor Hugo vs. María Luisa Betanzos Castillo. Controversias del Orden Familiar L. Admisión. 1 Acdo. en Incidente. Núm. Exp. 1206/2003 Inc. de Cancel. de Pensión Alimenticia.

Carrillo Díaz Barriga María Guadalupe vs. Felipe Ruíz Huerta. Controversias del Orden Familiar Tm Exhbe Minuta. 1 Acdo. Núm. Exp. 1144/2019 Bis. 1.

Castillo Herrera Gerardo Manuel vs. Jaramillo China Araceli. Controversias del Orden Familiar Tm Of Cecofam para Efectos. 1 Acdo. Núm. Exp. 2142/2022 Principal.

Castro Maldonado su Suc. Alfredo Humberto. Sucesorio Familiar Tm Pillo Dada Cuenta. 1 Acdo. Núm. Exp. 2100/2022 Principal.

Cedillo Jiménez Israel vs. Ana María Nava Rangel. Especial Familiar Tm Ced Sin Dilig. 1 Acdo. en Otros. Núm. Exp. 650/2009 Vía de Apremio.

Cervantes Anaya Enrique su Suc. Sucesorio Familiar Tm. Expedientillo- Archivo. 1 Acdo. Núm. Exp. 1742/2013.

Contreras Uriegas Andrés vs. Ramos Martínez Marcela. Ord. Civil Familiar Comparecencia de Billetes-. 1 Acdo. en Otros. Núm. Exp. 844/2022 Cuad. de Billetes de Depósito.

Cruz Vázquez Fernando Osiris vs. Landon Flores Dafne Pamela. Controversias del Orden Familiar L. Interpone Apelación, Prev. 3 Acdos. Núm. Exp. 1948/2024 Principal.

Cuanalo Guillén Verónica vs. Morales Bermúdez Jorge Alberto. Ord. Civil Familiar Tm Of Prorroga. 1 Acdo. Núm. Exp. 414/2023 Principal.

Dionicio Escamilla María Luisa vs. Acosta Dionicio Jorge. Controversias del Orden Familiar J. Autoriza- Domicilio- Cancela Pensión. 1 Acdo. en Expedientillo. Núm. Exp. 1120/2008 Expedientillo.

Durán Ruíz José de la Luz su Sucesión. Sucesorio Familiar J. Deberá Estarse. 1 Acdo. Núm. Exp. 506/2024 Principal.

Díaz Baéz Vita. Sucesorio Familiar J. Aprueba Secc. Tercera. 1 Acdo. Núm. Exp. 948/2018 Secc. Tercera.

Estrada Palma Sherida Fernanda vs. Ricardo Aryam Santos Casco. Controversias del Orden Familiar Tm Exhibe Billete. 2 Acdos. Núm. Exp. 704/2017 Cuad. de Exhibición de Billetes.

Fernández Hernández Fernando su Sucesión. Sucesorio Familiar J. Señala Fecha 801. 1 Acdo. Núm. Exp. 1612/2024 Principal.

Fernández Olvera Katia Maribel vs. Pedro Alberto Rábago Escobar. Ord. Civil Familiar Tm No Ha Lugar. 1 Acdo. Núm. Exp. 364/2021.

Flores Olea Julio Alberto. Sucesorio Familiar Tm Expdllo. Vista. 1 Acdo. en Expedientillo. Núm. Exp. 326/2015.

García García Atzhir Belén vs. Aldo Jersahin Santamaría Galván. Controversias del Orden Familiar Ag. Ordena Oficio. 1 Acdo. en Incidente. Núm. Exp. 1354/2019 Inc. de Cesación de Pensión Alimenticia y Cambio de Guarda y Custodia.

García García Karen vs. Soto González Sergio Omar. Controversias del Orden Familiar J. Fija Pensión. 1 Acdo. Núm. Exp. 464/2024 Principal.

García Salvador Luz Armida vs. Aleuterio Ángeles Ruíz. Controversias del Orden Familiar J. Requiere Presentenperito. 1 Acdo. en Incidente. Núm. Exp. 596/1992 Inc. de Cancel. de Pensión Alimenticia.

Garrido Vargas Alejandra su Sucesión. Sucesorio Familiar J. Formar Secc. Segunda- Aprueba. 1 Acdo. Núm. Exp. 1084/2023 Segunda Sección.

Gomora Guerrero Mary Carmen vs. Fernando Contreras Ugalde. Especial Familiar Tm Razon Emplaza Computo. 1 Acdo. en Incidente. Núm. Exp. 212/2017 Consecuencias Inherentes Al Divorcio.

González Armenta Roberto de Jesús su Sucesión. Sucesorio Familiar Tm de Nueva Cuneta Oficio. 1 Acdo. Núm. Exp. 1906/2021 Principal.

SOLO CONSULTA
SOLO CONSULTA
SOLO CONSULTA

González Espinoza Juan Miguel su Sucesión. Sucesorio Familiar J. Vista M. P. 1 Acdo. Núm. Exp. 1964/2021 Principal.

González García Ana María vs. Rojas Ornelas Mario Alberto. Especial Familiar Tm Razon Empkaza y Computo. 1 Acdo. Núm. Exp. 254/2017 Vía de Apremio.

González Gutiérrez Sandra Laura vs. Jesús Arnaldo Lazcano Aguirre. Controversias del Orden Familiar Tm Expedientillo- Archivo. 1 Acdo. Núm. Exp. 54/2014.

González Muñoz Yannet vs. Abel Castillo Cerda. Controversias del Orden Familiar Tm Contesta Agravios. 1 Acdo. en Otros. Núm. Exp. 1556/2016 Vía de Apremio.

González Salazar Antonio su Suc. Sucesorio Familiar Ag. Una Vez que Den Cabal Cumplimiento. 1 Acdo. Núm. Exp. 1372/2013 Secc. Cuarta.

Gutiérrez Alvarez Luis vs. Farías Gutiérrez Esther. Controversias del Orden Familiar Tm Una Vez que Devuelvan Exhorto. 1 Acdo. Núm. Exp. 444/2022 Segundo Tomo.

Gutiérrez Avelar Iván vs. Zaldívar Granados Irma. Controversias del Orden Familiar J. Ratifica- Turna a Sentencia. 2 Acdos. Núm. Exp. 2762/2024.

Gutiérrez Lima Susana su Sucesión. Sucesorio Familiar J. Formar Secc. Segunda- Aprueba. 1 Acdo. Núm. Exp. 818/2024 Secc. Segunda.

Gómez Martell Dulce Nely vs. Miguel Ángel Regino García. Controversias del Orden Familiar J, Oficio Recordatorio. 1 Acdo. en Incidente. Núm. Exp. 612/2016 Inc. de Cambio de Guarda y Custodia.

Gómez Martell Dulce Nely vs. Miguel Ángel Regino García. Controversias del Orden Familiar J. Cecofam. 1 Acdo. Núm. Exp. 612/2016 Tomo II.

Gómez Martell Dulce Nely vs. Regino García Miguel Ángel. Controversias del Orden Familiar J. Cedula Sin Diligenciar. 1 Acdo. en Incidente. Núm. Exp. 612/2016 Tomo 3 Modificación Al Régimen de Visitas.

Haro y Guerra Cynthia vs. Ciro Alberto Vergara Urrea. Controversias del Orden Familiar Ag. Ordena Acumulación. 1 Acdo. en Incidente. Núm. Exp. 516/2020 Inc. de Cancel. y Extinción de Pensión Provisional.

Hernández Cortez Virginia Leonila vs. Flores Picazo Gerardo. Controversias del Orden Familiar Tm Exhibe Cuestionari. 1 Acdo. en Incidente. Núm. Exp. 2110/2021 Inc. de Incremento de Pensión Alimenticia.

Hernández Lira Arlet Rocío vs. Alfonso Navarro Ruíz. Controversias del Orden Familiar Ag. Dada. 1 Acdo. en Incidente. Núm. Exp. 1406/2003 Inc. de Disminución de Pensión Alimenticia.

Hernández Martínez Marlen vs. Méndez Adalberto. Controversias del Orden Familiar Tm Cedula Sin Dilig. 1 Acdo. en Incidente. Núm. Exp. 544/2021 Modificación de Convenio.

Hernández Martínez Olga vs. Medina Sánchez José Sergio. Controversias del Orden Familiar Tm Autoriza IV VII Señala Fdom y Autoriza Electrónicas. 1 Acdo. Núm. Exp. 1830/2023 Principal.

Hernández Rincón Karen Ariel vs. González Centeno Julio César. Controversias del Orden Familiar Tm Ceedula Sin Dilig. 1 Acdo. Núm. Exp. 2032/2024 Principal.

Hernández Sánchez Jéssica vs. Salazar Sánchez Jesús Omar. Controversias del Orden Familiar Tm Cedula Sin Dilig. 1 Acdo. Núm. Exp. 1692/2024 Principal.

Hernández Valencia Leticia vs. José Eduardo Vázquez Buendía. Alim. Tm Expedientillo- Archivo. 1 Acdo. Núm. Exp. 1166/2001.

Hernánde Ortiz Alejandra vs. Martínez García Israel Lazáro. Controversias del Orden Familiar Tm Minuta Dilig. 1 Acdo. en Incidente. Núm. Exp. 60/2015 Tomo 2 Modificación de Convenio.

Herrera Osornio Alicia del Rocío. Controversias del Orden Familiar Tm. Expedientillo- Archivo. 1 Acdo. Núm. Exp. 1290/2012.

Herrera Zamora Rodrigo vs. Sucesorio Familiar J. Aclara Auto. 1 Acdo. Núm. Exp. 660/2000.

Hormiga Cardon Feliciano Lorenzo su Sucesión. Sucesorio Familiar J. Deberan Estarse- Notificadas. 1 Acdo. Núm. Exp. 582/2024 Principal.

Ireta Pacheco María Guadalupe su Sucesión. Sucesorio Familiar J. Oficio Recordatorio. 1 Acdo. Núm. Exp. 1372/2023 Principal.

Jardón Maldonado Ana María. Sucesorio Familiar Tm Minuta Dilig. 1 Acdo. en Incidente. Núm. Exp. 1786/2019 Nul. de Actuaciones.

Juárez Hernández Jorge Miguel vs. García Ríos Lizbe Sarahi. Controversias del Orden Familiar Tm Dada Cuenta Aclara Nombre de Juez Exhortado. 1 Acdo. Núm. Exp. 1322/2024 Principal.

Lara Zurita Mónica Érika vs. Kashiwamoto Fukunaga Alejandro. Ord. Civil Familiar Tm Of Informa Cumplimiento. 1 Acdo. Núm. Exp. 102/2022 Principal.

Leyte Fuentes Martín Alfonso. Controversias del Orden Familiar Tm de Nuva Unetacedula. 1 Acdo. Núm. Exp. 1404/2024.

Lidia Ríos Torres su Suc. Sucesorio Familiar Tm Cedula Sin Dilig. 1 Acdo. Núm. Exp. 1146/2020.

Linerio Gil Ofelia su Sucesión. Sucesorio Familiar J. Turno Of. 1 Acdo. Núm. Exp. 956/2024 Principal.

Loera García Alejandra vs. Coyotl Cuautle Francisco Alejandro. Ord. Civil Familiar Tm Of para Efectos. 1 Acdo. Núm. Exp. 1096/2021.

López Claro Ana Lilia vs. Víctor Hugo Salgado Carrillo. Ord. Civil Familiar Tm Razn Notifica. 1 Acdo. en Incidente. Núm. Exp. 640/2021 Tomo 2 Consecuencias Inherentes Al Divorcio.

López Guzmán Jorge. Sucesorio Familiar J. Formar Secc. Segunda-Reserva. 1 Acdo. Núm. Exp. 1788/2022 Secc. Segunda.

Lozada la Torre Tatiana vs. Santiago Cruz Jorge Adrián. Ord. Civil Familiar Ag. Cita Psico. 2 Acdos. en Incidente. Núm. Exp. 1160/2023 Consecuencias Inherentes Al Divorcio.

Lozoya Meza Alfredo. Sucesorio Familiar Tm Devuleva Previa Copia. 1 Acdo. Núm. Exp. 416/2023 Principal.

Luna Romo Francisca Guadalupe vs. José Luis Sánchez Moreno. Controversias del Orden Familiar Ag. Autoriza. 1 Acdo. Núm. Exp. 2510/2024.

López López María Martha su Suc. Sucesorio Familiar Tm Notifica Llegada. 2 Acdos. Núm. Exp. 2212/2014.

Macías Medina Mariana Judith vs. Cabrera Hernández Joel. Ord. Civil Familiar L. Minuta Amparo Dilig. 2 Acdos. en Amparo. Núm. Exp. 182/2006 Juic. de Amparo 1021/2024- I.

Magdaleno Castillo Martha Elena vs. García Piña Jorge. Controversias del Orden Familiar J. Deberá Estarse Diverso. 2 Acdos. Núm. Exp. 1898/2024 Principal.

Manzanilla Schaffer Irma Elena. Test. Tm Expedientillo- Vista. 1 Acdo. Núm. Exp. 1140/2002.

Marcos Mendoza Cinthya Natzyelly vs. Cano Alonzo Óscar Emmanuel. Controversias del Orden Familiar J. Turno Of- Tiene a Salvo Derechos. 1 Acdo. Núm. Exp. 1448/2023 Principal.

Martínez Anaya María del Carmen vs. Mar Rodríguez Moisés. Controversias del Orden Familiar J. Efectiva Multa- Turno Of. 1 Acdo. Núm. Exp. 14/2024 Principal.

Martínez Callejas Mauricio y Verónica Cerón Villeda. Div. Incausado J. Deberá Estarse. 1 Acdo. Núm. Exp. 140/2010.

Martínez Romero Linda Geraldin vs. Israel Limón Rodríguez. Controversias del Orden Familiar J. Notificada- Turno Of. 1 Acdo. Núm. Exp. 230/2013.

Medina Hernández Denys Elizabeth vs. Domínguez Hernández Humberto. Controversias del Orden Familiar J. Aclara Auto. 1 Acdo. Núm. Exp. 1738/2024 Principal.

Méndez Atecas Rebeca vs. Vilchis Butron Salvador. Ord. Civil Familiar Tm Expedientillo- Archivo. 1 Acdo. Núm. Exp. 2042/2021 Principal.

Méndez Ibáñez Zully vs. Guillermo Gerardo Zapata Castro. Controversias del Orden Familiar Tm Exhibe Billete. 2 Acdos. Núm. Exp. 1296/2021 Consignación de Billetes.

Mendoza Moreno Ana Karen vs. Guadarrama Cruz Elías César. Controversias del Orden Familiar Ag. Reconvención. 1 Acdo. Núm. Exp. 1746/2024.

Miguel García Mauro su Sucesión. Sucesorio Familiar Tm Of Notarias Suesorio. 1 Acdo. Núm. Exp. 1888/2024 Principal.

Molina Matute Laura su Sucesión. Sucesorio Familiar J. Rebeldia-Aprueba Secc. Segunda. 1 Acdo. en Otros. Núm. Exp. 272/2022 Secc. Segunda.

Molina Velásquez Diana Carolina vs. Del Ángel Olivares Carlos Humberto. Controversias del Orden Familiar Tm Of Requiere a Través Sre. 2 Acdos. Núm. Exp. 1568/2024 Principal.

Mora Guerrero Maribel vs. Bravo Guerra Jesús. Controversias del Orden Familiar Ag. Ordena Salida de Domicilio. 1 Acdo. Núm. Exp. 1444/2024.

Mora Munguía María de Los Ángeles. Int. J. No Ha Lugar. 1 Acdo. Núm. Exp. 692/2007.

Morales Santamaría María Trinidad su Sucesión. Sucesorio Familiar Tm Of Dif Sucesión. 2 Acdos. Núm. Exp. 1920/2024 Principal.

Morales Tableros Ángela Rosa su Sucesión. Sucesorio Familiar J. Precisa. 1 Acdo. Núm. Exp. 1946/2024 Principal.

Muñiz Astorga Gloría su Suc. Sucesorio Familiar J. Deberá Estarse-Turno- Ced. 1 Acdo. Núm. Exp. 292/2019.

SOLO CONSULTA
SOLO CONSULTA
SOLO CONSULTA

Muñoz Corona Jéssica Azucena vs. Hugo Curz Hernández. Controversias del Orden Familiar Tm Informe. 2 Acdos. en Incidente. Núm. Exp. 506/2015 Cancel. de Pensión Alimenticia.

Noguera Elizalde Marisa su Sucesión. Sucesorio Familiar Tm Of Notarias Sucesión. 1 Acdo. Núm. Exp. 1924/2024 Principal.

Ochoa Almada Carlos Guadalupe su Sucesión. Sucesorio Familiar Ag. Desglose de Actuaciones. 1 Acdo. Núm. Exp. 316/2024 Principal.

Ochoa Almada Carlos Guadalupe su Sucesión. Sucesorio Familiar Ag. Se Aprueba Sec Seg. 2 Acdos. en Otros. Núm. Exp. 316/2024 Segunda Sección.

Ortega Almaraz Higinio su Suc. Sucesorio Familiar L. No Acumular Hasta Acreditar Bienes. 2 Acdos. Núm. Exp. 2196/2024.

Ortega Álvarez Sara Esther vs. Del Valle Rodríguez Jesús Ricardo. Ord. Civil Familiar Ag. Ced. 3 Acdos. Núm. Exp. 2052/2021 Principal.

Ortega Villanueva J Refugio su Sucesión. Sucesorio Familiar J. Cumplimenta Requerimiento. 1 Acdo. Núm. Exp. 1822/2024 Principal.

Oteo Ochoa Alejandra vs. Marín Leyva Juan Gabriel. Controversias del Orden Familiar L. No Acudira a Visita. 1 Acdo. Núm. Exp. 1076/2022 Principal.

Pacheco Reveles Carlos Manuel vs. Kiewek González Carmen Alejandra. Especial Familiar J. Deberá Estarse Diverso. 2 Acdos. en Incidente. Núm. Exp. 746/2022 Inc. de Cancel. de Pensión Alimenticia Tomo III.

Palomar Rejón Sonia Angélica vs. Pablo Felipe Trejo Argaez. Exhortos Civil Tm Expdllo. Reserva. 1 Acdo. en Expedientillo. Núm. Exp. 1256/1998 Bis. 1.

Pastrana García Nayeli Anaid vs. José Marcelo Ortega Escutia. Ord. Civil Familiar Tm Expedientillo- Archivo. 1 Acdo. en Expedientillo. Núm. Exp. 1680/2010 Bis. 1.

Peralta Garduño Iván vs. Salazar Reséndiz Sara Carmen. Especial Familiar L. Admite Vía de Apremio. 1 Acdo. en Incidente. Núm. Exp. 1126/2021 Vía de Apremio.

Pérez Romero Maribel vs. Gómez Pérez Raúl. Especial Familiar L. Estarse. 1 Acdo. en Incidente. Núm. Exp. 2940/2024 Bis. 2 Inc. de Pensión Alimenticia.

Pérez Tagle Mercado Gabriela Margarita vs. Alejandro Barrera Damián. Oral Familiar Tm Vista. 1 Acdo. en Expedientillo. Núm. Exp. 1640/2024 Bis. 1 Expedientillo.

Peña Martínez Héctor vs. Norma Téllez Hernández. Controversias del Orden Familiar Tm Of para Efectos. 1 Acdo. Núm. Exp. 2318/2014.

Peña Vera Arguelles Pamela Carolina vs. Peña Vera Cervantes Ricardo. Controversias del Orden Familiar Ag. Contestación. 1 Acdo. Núm. Exp. 1686/2024 Principal.

Piza González Anna Isabel vs. Juan Enrique Trueba Calleja. Controversias del Orden Familiar Tm Of para Efectos. 1 Acdo. Núm. Exp. 166/2017 Tomo Xii.

Popo Colmenares Diego Uriel vs. Laura Georgina Cortés Guillermo. Controversias del Orden Familiar Ag. Ordena Oficio a Oficialia para Acumulación Al Juz 8. 1 Acdo. Núm. Exp. 498/2020 Tomo Ll.

Prieto y Madero Alberto Patricio. Test. Tm Estese. 1 Acdo. Núm. Exp. 2794/2024.

Ramírez Beltrán María Esther vs. Isaac Daniel Fonseca Pineda. Controversias del Orden Familiar J. No Exhibe Traslado. 1 Acdo. en Incidente. Núm. Exp. 1512/2014 Inc. de Cancel. de Pensión Alimenticia.

Ramírez Castro Gabriela vs. Guzmán Partida Ulises. Controversias del Orden Familiar J. Informe. 2 Acdos. Núm. Exp. 2834/2024.

Ramírez Lemus Concepción. Sucesorio Familiar Tm Expida Copias. 1 Acdo. Núm. Exp. 1236/2022 Principal.

Ramírez Argueta Jesús su Suc. Sucesorio Familiar Tm Cedula Sin Dilig. 4 Acdos. Núm. Exp. 1144/2020.

Rivera Rivera José su Sucesión. Sucesorio Familiar Tm Ya Recogieron Los Oficios. 1 Acdo. Núm. Exp. 2374/2024.

Rodríguez Caballero Elsa Iveth vs. Romero Cano Daniel Alberto. Controversias del Orden Familiar Tm Cumple Requerimiento. 1 Acdo. Núm. Exp. 2948/2024.

Rodríguez Campos César. Juris. Voluntaria Familiar Tm Ttelas Desahoga Vista. 1 Acdo. Núm. Exp. 1488/2024 Principal.

Rodríguez Carmona Monserrat vs. Abraham Fernández Ramírez. Cont. Ord. Fam. L. Cancela Pensión Provisional. 1 Acdo. Núm. Exp. 1608/2007.

Rodríguez Amabilis Víctor Alejandro vs. Leticia Chantal Marín González. Especial Familiar L. Admite Apel. vs. Sent. Interlocutoria. 1 Acdo. en Incidente. Núm. Exp. 70/2018 Vía de Apremio.

Rojas Nava Priscila vs. Oriel Alberto Díaz Marín. Controversias del Orden Familiar Tm Cumpla Requeirmiento. 1 Acdo. Núm. Exp. 586/2021 3 Tomo.

Ruiz Alcalá Gerardo Arturo vs. Judith Vázquez Vázquez. Especial Familiar J. Ratifiquen. 1 Acdo. en Incidente. Núm. Exp. 1242/2013 Liquidación de Sociedad Conyugal.

Ruíz Ávalos Tatiana Lizeth vs. Martínez Rangel Eduardo. Controversias del Orden Familiar Tm Cita Trabajo Social. 1 Acdo. Núm. Exp. 180/2024 Principal.

Ruíz Rodríguez Blanca Angélica vs. Blanco Rueda Ricardo. Alim. Comparec. Ag. No Tiene Personalidad. 1 Acdo. Núm. Exp. 1564/2005.

Salazar Escobar Ana Irma vs. Raúl Antonio Olvera Martínez. Controversias del Orden Familiar J. Fraccionar Billete. 3 Acdos. Núm. Exp. 1234/2007 Consignación de Billetes.

Sanabria González Marcel Alejandro vs. Ramírez Sánchez Minuett Estefanía. Controversias del Orden Familiar Tm Minuta Dilig. 1 Acdo. Núm. Exp. 920/2022 Tercer Tomo.

Sánchez Álvarez Ana Gabriela vs. De la Cruz Baltazar Mauricio. Controversias del Orden Familiar L. Desecha. 1 Acdo. en Incidente. Núm. Exp. 1776/2022 Cambio de Guarda y Custodia Provisional.

Sánchez Rodríguez Irma su Sucesión. Sucesorio Familiar J. Señale Estirpe. 1 Acdo. Núm. Exp. 1506/2024 Principal.

Saucedo Monroy Patricia vs. Pedro León Pascual. Controversias del Orden Familiar Tm No Exhibe Registro Dee Cédula. 1 Acdo. Núm. Exp. 288/2015.

Silva Mijares Álvaro vs. Gutiérrez León Josefina. Ord. Civil Familiar Tm Minuta Diligenciada. 1 Acdo. en Incidente. Núm. Exp. 918/2021 Inc. de Restitución del Bien Inmueble que Sirvió de Dom. Conyugal.

Sin Registro Encontrado en la Base y Jiménez Reyes Jesús. Controversias del Orden Familiar Tm Expdllo. Vista. 1 Acdo. Núm. Exp. 134/1973 Expdllo.

Tinajero Ramírez Cristhian Joaquín vs. Martínez Pérez Lucero Abigail. Controversias del Orden Familiar Tm Cecofam para Efectos. 1 Acdo. Núm. Exp. 1586/2022.

Toledo Ramírez María del Pilar vs. Víctor Manuel Filo López. Controversias del Orden Familiar Ag. Se Admite Prueb. 4. 2 Acdos. en Incidente. Núm. Exp. 494/2012 Cancel. de Pensión Alimenticia.

Tolosa Sánchez José Santos vs. Jablonska Zaborowska Aleksandra. Ord. Civil Familiar Tm Expedientillo- Archivo. 1 Acdo. en Expedientillo. Núm. Exp. 684/1995 Expedientillo.

Torres Ríos Bryant Israel. Juris. Voluntaria Familiar Tm Tutelas Desahoga Vista. 1 Acdo. Núm. Exp. 1736/2024 Principal.

Trujeque Barragán Tania vs. José Campos Pérez. Controversias del Orden Familiar Tm Of para Efcetos. 1 Acdo. Núm. Exp. 56/2019 Tomo Ll.

Trujillo Gómez Carlos Alberto vs. Contreras Rondon Sandra Liliana. Controversias del Orden Familiar L. Admite Apel. vs. Auto 05- 12-24. 1 Acdo. Núm. Exp. 1540/2024 Principal.

Uribe Mancera Verónica Rocío vs. Alcaraz Orozco Adolfo. Ord. Civil Familiar Tm Pillo No Existe Juicio. 1 Acdo. Núm. Exp. 774/1998 Principal.

Valadez Solorio José. Sucesorio Familiar J. Exhiba Constancia de Alineamiento y Número Oficial. 1 Acdo. Núm. Exp. 302/2020 Secc. Segunda.

Velasco Martínez Antonia su Sucesión. Sucesorio Familiar Tm Cedula Dilig. 6 Acdos. Núm. Exp. 1218/2024 Principal.

Váldez Arenas Paola vs. Roberto Váldez Daválos. Controversias del Orden Familiar Tm Of Informa Cmplimiento. 1 Acdo. Núm. Exp. 932/2020.

Vázquez Cortés Norma vs. Alejandro Edmundo Guillén Rodríguez. Especial Familiar J. Turno Cedula. 1 Acdo. Núm. Exp. 516/2014.

De Gante Sánchez Carolina vs. Osorno Cortés Raúl. Controversias del Orden Familiar Tm Cumple Requeriiento. 2 Acdos. Núm. Exp. 2888/2024.

NO PUBLICADOS

Díaz González Mitzi Donaji vs. Víctor Gustavo Cabello Aguilar. Especial Familiar L. Devolver a Sala. 1 Acdo. en Expedientillo. Núm. Exp. 2872/2024 Expedientillo.

LA SECRETARIA DE ACUERDOS
MTRA. LUCY ROCÍO DURÁN BONIFAZ

SOLO CONSULTA
SOLO CONSULTA
SOLO CONSULTA

SEGUNDO DE LO FAMILIAR

SECRETARÍA "A"
ACUERDOS DEL 7 DE ENERO DEL 2025

Aguilar Macías Sara María vs. Reyes Delgado Juan. Controversias del Orden Familiar Vrb. 2 Acdos. Núm. Exp. 723/2024.

Aguilera Beteta Manuel. Sucesorio Familiar Vrb. 1 Acdo. en Incidente. Núm. Exp. 475/2022 Inc. de Remoción de Albacea.

Aispuro Aispuro María Natividad. Sucesorio Familiar Acdo. Amc. 2 Acdos. Núm. Exp. 449/2013.

Al Azzam Amézcua Fatmeh vs. Cerezo Coatl Alexis. Controversias del Orden Familiar Acdo. Geb. 1 Acdo. Núm. Exp. 475/2023.

Alarcón Méndez Cristell Veridiana vs. Álvarez Ávila Juan Carlos. Controversias del Orden Familiar Vrb. 1 Acdo. Núm. Exp. 1085/2022 Principal.

Alarcón Ramírez Michelle Ivon vs. Marín Garrido Carlos Alfredo. Controversias del Orden Familiar Vrb. 1 Acdo. Núm. Exp. 1171/2023.

Alcocer Martín Guadalupe Asunción vs. Munguía Patricio Noé. Controversias del Orden Familiar Vrb. 1 Acdo. en Incidente. Núm. Exp. 645/2004 Inc. de Cancel. de Pensión Alimenticia.

Alcocer Martín Guadalupe Asunción vs. Munguía Patricio Noé. Controversias del Orden Familiar Vrb. 1 Acdo. en Incidente. Núm. Exp. 645/2004 Inc. de Cancel. de Pensión Alimenticia en contra de Julio Iván Mungia Alcocer.

Alferes Zambrano Lucila. Juris. Voluntaria Familiar Aud. 910. 1 Acdo. Núm. Exp. 2425/2012.

Almazán González Mario Alberto. Sucesorio Familiar Acdo. Geb. 2 Acdos. Núm. Exp. 703/2024.

Alonso Camba Emilio. Juris. Voluntaria Familiar Aud. 910. 1 Acdo. Núm. Exp. 2071/2021 Principal.

Alvarado Mejía Sergio vs. Jaubet López Claudia Alejandra. Especial Familiar Vrb. 1 Acdo. en Incidente. Núm. Exp. 7/2015 Inc. de Cuestiones Accesorias Al Div. Tomo V.

Alvarado del Moral Irma Jacqueline vs. Daniel Basurto Segovia. Controversias del Orden Familiar Vrb. 1 Acdo. Núm. Exp. 1871/2024.

Alvarez Martínez Martha Elba su Sucesión. Sucesorio Familiar Acdo. Amc. 1 Acdo. Núm. Exp. 2337/2024.

Anaya Olvera María Alfonsa. Interd. Aud. 910. 1 Acdo. Núm. Exp. 473/2009.

Andrade Espínola Angelina. Controversias del Orden Familiar Aud. 910. 1 Acdo. Núm. Exp. 1277/2010 Tomo V.

Antonio López Maricela vs. Isaac Rojas Barrios. Especial Familiar Vrb. 1 Acdo. en Incidente. Núm. Exp. 849/2016 Inc. de Pago de Pensiones Alimenticias Adeudadas.

Anzaldúa Bonilla Roberto vs. Pichardo García Jocelyn. Ord. Civil Familiar Acdo. Geb. 2 Acdos. en Otros. Núm. Exp. 3061/2024 Tomo III del Inc. de Liquidación de la Sociedad Conyugal.

Aparicio Peñaloza Omar vs. Aparicio Baños Cielo Abigail. Controversias del Orden Familiar Vrb. 1 Acdo. Núm. Exp. 1225/2024.

Arrazola Leyva Denia Elizabeth. Declar. Interd. Aud. 910. 1 Acdo. Núm. Exp. 449/1987.

Arriaga Romero Rocío vs. José Eduardo Segura Ramos. Controversias del Orden Familiar Vrb. 2 Acdos. en Incidente. Núm. Exp. 205/2017 Inc. de Cambio de Guarda y Custodia.

Arvizu Jiménez Jorge Everardo. Juris. Voluntaria Familiar Aud. 910. 1 Acdo. Núm. Exp. 83/2022 Principal.

Ayala San Pedro Laura Lilia vs. Ramos Hernández Salvador. Especial Familiar Vrb. 1 Acdo. Núm. Exp. 1843/2023.

Badillo Peñafiel José Luis vs. Amairani López Yvette. Controversias del Orden Familiar Acdo. Amc. 1 Acdo. Núm. Exp. 1575/2023.

Ballesteros Meza Derazhnia vs. Arias Salazar Leonardo Tonatiuh. Controversias del Orden Familiar Vrb. 1 Acdo. en Otros. Núm. Exp. 3167/2024 Tomo III del Principal.

Barrón Ramírez Ramón su Sucesión. Sucesorio Familiar Acdo. Geb. 1 Acdo. Núm. Exp. 181/2024.

Basilio Ramírez María del Carmen vs. De Jesús Flores José Filemón. Div. Nec. Vrb. 1 Acdo. Núm. Exp. 3331/2024.

Bautista Ayala Roberto. Sucesorio Familiar Vrb. 1 Acdo. Núm. Exp. 209/2017.

Bautista Castelán Arturo vs. Valentín Sánchez Damaris. Especial Familiar Vrb. 1 Acdo. en Incidente. Núm. Exp. 1907/2021 Inc. de Cancel. de Pensión Alimenticiayoshimark Samuel.

Bautista Herrera Seltzint vs. García Martínez José Luis. Controversias del Orden Familiar Vrb. 1 Acdo. Núm. Exp. 1997/2024.

Becerra Flores Guadalupe Elvia. Interd. Aud. 910. 1 Acdo. Núm. Exp. 1135/2011.

Becerril Trenado Guadalupe. Controversias del Orden Familiar Aud. 910. 1 Acdo. Núm. Exp. 1543/2004 Tomo II.

Benítez Bernal Mitzi Muriel Guadalupe vs. Michel García Noriega. Controversias del Orden Familiar Vrb. 1 Acdo. Núm. Exp. 1923/2016.

Benítez Peña Raúl vs. García Barreto Briseidi. Especial Familiar Acdo. Amc. 2 Acdos. en Otros. Núm. Exp. 1053/2019 Inc. de Modificación de Convenio.

Bernal Villavicencio Catalina vs. José Guadalupe Latorre Hernández. Div. Nec. 1 Acdo. Núm. Exp. 221/2002.

Borges Jiménez Mayra vs. Ramírez Gómez Raúl. Controversias del Orden Familiar Acdo. Amc. 1 Acdo. Núm. Exp. 117/2024.

Bravo Ramírez Zenen. Juris. Vol. Aud. 910. 1 Acdo. Núm. Exp. 75/1996.

Caballero González Ismael Isac vs. Cruz Lara Yatzil Esmeralda. Controversias del Orden Familiar Vrb. 1 Acdo. Núm. Exp. 1339/2024.

Cabrera Quiroz Evelyn vs. Mixcoatl Deyta Focil. Controversias del Orden Familiar Acdo. Geb. 1 Acdo. Núm. Exp. 1665/2017 Bis. 1.

Calixto Núñez Sandra Leticia vs. Arteaga Sánchez Gabriel. Controversias del Orden Familiar Acdo. Geb. 1 Acdo. Núm. Exp. 2073/2024.

Callejas Molina Jorge Julián. Juris. Voluntaria Familiar Aud. 910. 1 Acdo. Núm. Exp. 1427/2021 Principal.

Camacho Malacara Erick Gustavo vs. Gabriela Padua Flores. Especial Familiar Vrb. 1 Acdo. en Incidente. Núm. Exp. 1453/2019 Inc. de Aumento de Pensión Alimenticia.

Campos Bernal Abdón su Sucesión. Sucesorio Familiar Vrb. 1 Acdo. Núm. Exp. 1231/2024.

Cancino Cahaparro José. Sucesorio Familiar Acdo. Amc. 1 Acdo. Núm. Exp. 2537/2024 Tomo II Principal.

Cano Hernández María Antonia. Sucesorio Familiar Vrb. 1 Acdo. Núm. Exp. 133/2021.

Cano Rodríguez Alma Nydia vs. Villanueva Ascencio Diego. Especial Familiar Vrb. 2 Acdos. en Incidente. Núm. Exp. 269/2023 Inc. de Incumplimiento de Convenio, Pensiones No Pagadas.

Carbajal González Roberto. Juris. Voluntaria Familiar Aud. 910. 1 Acdo. Núm. Exp. 1463/2022 Principal.

Carbajal Sánchez Jovita vs. Juan Gabriel Alvarado Gómez. Controversias del Orden Familiar Vrb. 1 Acdo. en Incidente. Núm. Exp. 2731/2024 Inc. de Incumplimiento de Convenio.

Carbajales Nales Begoña vs. Eduardo Antonio de la Bárcena Elvira. Especial Familiar Vrb. 1 Acdo. Núm. Exp. 455/2014 Inc. de Pensión Alimenticia Deinitiva.

Carmona Carranza Karina Ivonne vs. Óscar Andrés Castiblanco Vaquiro. Controversias del Orden Familiar Acdo. Amc. 1 Acdo. en Incidente. Núm. Exp. 1765/2019 Inc. de Modificación de Convenio.

Carmona Carranza Karina Ivonne vs. Óscar Andrés Castiblanco Vaquiro. Controversias del Orden Familiar Acdo. Amc. 1 Acdo. Núm. Exp. 1765/2019 Tomo II.

Carmona Montes Gabriel su Sucesión. Sucesorio Familiar Vrb. 1 Acdo. Núm. Exp. 805/2023.

Carrillo Aguilar Juana Elizabeth. Juris. Voluntaria Familiar Aud. 910. 1 Acdo. Núm. Exp. 3509/2024.

Castro Miguel Bernardo vs. Albavera Becerril Alejandra. Controversias del Orden Familiar Acdo. Geb. 1 Acdo. en Otros. Núm. Exp. 3173/2024 Tomo III Cuad. Principal.

Castro Parra Cynthia vs. Valencia García David Mizrrain. Controversias del Orden Familiar Vrb. 2 Acdos. Núm. Exp. 1681/2023.

Cedillo Valdez Adrián. Sucesorio Familiar Aud. 910. 1 Acdo. en Tercería. Núm. Exp. 2409/2024 Tomo II del Principal.

Celedon Lauro. Juris. Voluntaria Familiar Aud. 910. 1 Acdo. Núm. Exp. 669/2024.

Centeno Pacheco Carolina. Juris. Voluntaria Familiar Aud. 910. 1 Acdo. Núm. Exp. 1777/2019.

Cervantes Velázquez Hilda Jacqueline. Juris. Voluntaria Familiar Aud. 910. 1 Acdo. Núm. Exp. 1573/2015.

Chavero Mendicuti Elizabeth vs. José Antonio Velázquez Maside. Controversias del Orden Familiar Acdo. Amc. 1 Acdo. en Incidente. Núm. Exp. 545/2020 Inc. de Liquidación de Pensión Alimenticia Provisional Adeudada.

SOLO CONSULTA
SOLO CONSULTA
SOLO CONSULTA

Chávez Báez María del Pilar Guadalupe su Sucesión. Sucesorio Familiar Vrb. 1 Acdo. Núm. Exp. 1815/2024.
Chimal Velazco Dolores. Juris. Voluntaria Familiar Aud. 910. 1 Acdo. Núm. Exp. 3139/2024.
Chio Pacheco Manuel Alejandro vs. Marisol Hernández Calleja. Controversias del Orden Familiar Acdo. Amc. 3 Acdos. Núm. Exp. 549/2020.
Cholo Jáuregui Emiliano vs. Valverde Rosales Eli Victoria. Controversias del Orden Familiar Vrb. 1 Acdo. Núm. Exp. 1293/2024.
Cobos Montesinos Mayra. Juris. Voluntaria Familiar Aud. 910. 1 Acdo. Núm. Exp. 1903/2022 Principal.
Cocina Salazar Arely vs. Axel Alejandro Lara Sandoval. Controversias del Orden Familiar Acdo. Amc. 1 Acdo. en Incidente. Núm. Exp. 2007/2012 Inc. de Incumplimiento de Convenio.
Contreras Rodríguez Fernando vs. Garcés Moreno Jimena del Rosario. Especial Familiar Acdo. Geb. 1 Acdo. Núm. Exp. 1771/2023.
Contreras Rodríguez Fernando vs. Garcés Moreno Jimena del Rosario. Especial Familiar Acdo. Geb. 2 Acdos. en Incidente. Núm. Exp. 1771/2023 Inc. de Cuestiones Inherentes para la Disol. del Vinculo Matrimonial.
Copado Reyes Guillermina su Sucesión. Sucesorio Familiar Vrb. 1 Acdo. Núm. Exp. 1837/2024.
Coria Reynoso Margarita. Juris. Voluntaria Familiar Aud. 910. 1 Acdo. Núm. Exp. 847/2019.
Corona Guerrero Maribel vs. Óscar Cantero López. Controversias del Orden Familiar Vrb. 1 Acdo. Núm. Exp. 2089/2024.
Corona Gutiérrez Genaro. Juris. Voluntaria Familiar Aud. 910. 1 Acdo. Núm. Exp. 1125/2022 Principal.
Correa y Pedraza María Elena su Sucesión. Sucesorio Familiar Vrb. 1 Acdo. Núm. Exp. 1275/2024.
Cortés García Claudia su Sucesión. Sucesorio Familiar Acdo. Geb. 1 Acdo. en Otros. Núm. Exp. 1625/2024 Secc. Segunda.
Cortés Sánchez Víctor Hugo vs. Hermann Alejandre Leslie Aremi. Controversias del Orden Familiar Ars Acu. 1 Acdo. Núm. Exp. 1811/2021 Principal.
Cosio Manríquez Víctor Hugo vs. López Martínez Angélica. Controversias del Orden Familiar Ars Acu. 1 Acdo. Núm. Exp. 707/2023.
Crespo Plata Itzayana vs. Alejandro Carmona Cortés. Especial Familiar Acdo. Geb. 1 Acdo. en Incidente. Núm. Exp. 2023/2018 Inc. de Cesación de Pensión Alimenticia.
Crotte Franco Enrique vs. Gaona Arreola Blanca Azucena. Especial Familiar Vrb. 2 Acdos. en Incidente. Núm. Exp. 111/1994 Inc. de Cancel. de Pensión Alimenticia Tomo II.
Cruz Gallardo Lorena Edith vs. Hernández García Juan Carlos. Especial Familiar Acdo. Geb. 1 Acdo. en Incidente. Núm. Exp. 1125/2017 Inc. de Disminución de Pensión Alimenticia.
Cruz Macedo Laura Margarita. Interd. Aud. 910. 1 Acdo. Núm. Exp. 385/2010.
Cruz Ortíz Lorenza. Sucesorio Familiar Acdo. Geb. 1 Acdo. en Otros. Núm. Exp. 2049/2021 Secc. Segunda.
Cruz Pérez Eugenio. Sucesorio Familiar Vrb. 1 Acdo. Núm. Exp. 269/2020.
Cuevas Camacho Irene vs. Jorge Christian Miranda Osnaya. Controversias del Orden Familiar Acdo. Amc. 1 Acdo. en Incidente. Núm. Exp. 2355/2013 Cancel. de Pensión Alimenticia.
Cuevas Navarro Moisés su Suc. Int. Vrb. 1 Acdo. Núm. Exp. 2433/2024.
Cuevas Navarro Moisés su Suc. Sucesorio Familiar Vrb. 1 Acdo. en Otros. Núm. Exp. 2433/2024 Secc. Segunda.
Dávalos Sánchez Mario Heriberto. Interd. Aud. 910. 1 Acdo. Núm. Exp. 279/2004.
Díaz González Beltrán Cristóbal. Juris. Voluntaria Familiar Aud. 910. 1 Acdo. Núm. Exp. 319/2020.
Díaz Ulloa Claudia María vs. Juan Tomás Piedras Ortiz. Controversias del Orden Familiar Acdo. Geb. 2 Acdos. en Otros. Núm. Exp. 973/2014 Inc. de Cancel. de Pensión Alimenticia.
Duarte García Álvaro vs. Jiménez Salianas Dianna Guadalupe. Controversias del Orden Familiar Vrb. 1 Acdo. Núm. Exp. 1121/2019.
Echenique García Eduardo. Juris. Voluntaria Familiar Aud. 910. 1 Acdo. Núm. Exp. 2615/2024.
Esparza Durán Laura. Juris. Voluntaria Familiar Acdo. Amc. 2 Acdos. Núm. Exp. 635/2024.
Espino Rodríguez Juan Carlos vs. Coquis Gutiérrez Lourdes. Controversias del Orden Familiar Acdo. Geb. 2 Acdos. Núm. Exp. 3493/2024.
Espino y Ledezma Rosa María su Sucesión. Sucesorio Familiar Vrb. 1 Acdo. Núm. Exp. 2087/2024.
Espinosa Rojas Elizabeth vs. Carlos Federico López Lozada. Controversias del Orden Familiar Vrb. 1 Acdo. Núm. Exp. 681/2020.
Espíndola Martínez Remedios. Sucesorio Familiar Acdo. Geb. 2 Acdos. en Otros. Núm. Exp. 445/2022 Segunda Secc. Tomo II.
Estrada Benítez Margarita vs. Gerardo Gómez Quiroz. Controversias del Orden Familiar Vrb. 1 Acdo. en Incidente. Núm. Exp. 2421/2024 Inc. de Liquidación de Sociedad Conyugal.
Estrada Manjarrez Bonifacio. Juris. Voluntaria Familiar Aud. 910. 1 Acdo. Núm. Exp. 1771/2022 Principal.
Estrada Vázquez Dryden su Sucesión. Sucesorio Familiar Vrb. 1 Acdo. Núm. Exp. 1459/2024.
Estrella Buenrostro Martín su Sucesión. Sucesorio Familiar Acdo. Amc. 1 Acdo. Núm. Exp. 1081/2024.
Estudillo Martínez Juan. Juris. Voluntaria Familiar Aud. 910. 1 Acdo. Núm. Exp. 807/2020.
Eulopa Romero Francisco Javier. Juris. Voluntaria Familiar Aud. 910. 1 Acdo. Núm. Exp. 1179/2024.
Fazzini Ridolfi y del Moral Beatriz Isabel. Sucesorio Familiar Acdo. Amc. 1 Acdo. Núm. Exp. 179/2022 Principal.
Fernández Martínez Emma Isabel vs. Julio César Ruíz Chong. Controversias del Orden Familiar Ars Acu. 1 Acdo. Núm. Exp. 1605/2014.
Figueroa Álvarez Laura Adriana vs. Erick Zavaleta Acoltzin. Especial Familiar Vrb. 1 Acdo. en Incidente. Núm. Exp. 465/2019 Inc. de Cambio de Guarda y Custodia Tomo II.
Figueroa Parra Raúl vs. Gurrola Ruelas Yadira Guadalupe. Controversias del Orden Familiar Ars Acu. 1 Acdo. Núm. Exp. 43/2024.
Figueroa Parra Raúl vs. Gurrola Ruelas Yadira Guadalupe. Controversias del Orden Familiar Vrb. 2 Acdos. en Incidente. Núm. Exp. 43/2024 Inc. Cambio Gda y Cust. Cancel. Pensión Alim. y Fijación Pens. Alim.
Flores Ordaz Víctor Hugo vs. Guerrero Parra Diana. Controversias del Orden Familiar Vrb. 1 Acdo. Núm. Exp. 385/2022 Tomo V.
Fuentes Bautista Carlos vs. Lucila Balcázar Ríos. Especial Familiar Vrb. 1 Acdo. Núm. Exp. 423/2016.
Fuentes Olmo María Guadalupe y Fuentes Olmos Miguel. Juris. Voluntaria Familiar Aud. 910. 1 Acdo. Núm. Exp. 953/2013.
Gallegods Riofrio Carmen Rubí. Juris. Voluntaria Familiar Aud. 910. 1 Acdo. Núm. Exp. 1063/2022 Principal.
García Ángel Jaime. Interd. Aud. 910. 1 Acdo. Núm. Exp. 981/2007.
García Farfán Luz Alicia vs. Castro García Alejandro. Especial Familiar Vrb. 1 Acdo. Núm. Exp. 1225/2021.
García Gómez José su Sucesión. Sucesorio Familiar Acdo. Amc. 1 Acdo. Núm. Exp. 1017/2024.
García González Jesús Omar vs. Mendiola Vargas Guadalupe. Controversias del Orden Familiar Vrb. 1 Acdo. Núm. Exp. 1881/2024.
García Jiménez Carlos su Sucesión. Sucesorio Familiar Acdo. Amc. 1 Acdo. Núm. Exp. 59/2024.
García Martínez Daniel vs. Lozano González Mitzari. Especial Familiar Vrb. 1 Acdo. Núm. Exp. 1521/2023.
García Vázquez Alfredo su Sucesión. Sucesorio Familiar Vrb. 1 Acdo. Núm. Exp. 1645/2024.
García Gutiérrez Elizabet. Juris. Voluntaria Familiar Acdo. Geb. 1 Acdo. Núm. Exp. 419/2022 Principal.
García Rojas Ana María Liboria. Juris. Voluntaria Familiar Aud. 910. 1 Acdo. Núm. Exp. 731/2021.
García Torres Olivia vs. Flores Morales Timoteo. Especial Familiar Vrb. 1 Acdo. Núm. Exp. 2769/2024.
García Valdez Alejandro vs. Tirado Valencia Verónica. Especial Familiar Vrb. 2 Acdos. en Incidente. Núm. Exp. 553/2022 Inc. de Liquidación de Sociedad Conyugal.
Garduño Cruz Vianey vs. Márquez Durán Joel. Controversias del Orden Familiar Vrb. 1 Acdo. en Incidente. Núm. Exp. 3019/2024 Inc. de Cancel. de Pensión Alimenticia.
Garibay Díaz Anabel vs. Saucedo Saldaña Thomas Eduardo. Especial Familiar Vrb. 1 Acdo. en Incidente. Núm. Exp. 1465/2022 Inc. de Desocup. y Entrega del Inmueble.
Gil Hernández María Victoria vs. Gil Hernández Patricia. Controversias del Orden Familiar Acdo. Geb. 1 Acdo. Núm. Exp. 193/2024.

SOLO CONSULTA
SOLO CONSULTA
SOLO CONSULTA

González Acevedo Carmen. Sucesorio Familiar Vrb. 1 Acdo. Núm. Exp. 1003/2005.
González Calero Erasmo Carlos vs. Mercedes Gutiererz Smith. Especial Familiar Vrb. 1 Acdo. Núm. Exp. 67/2018.
González Gutiérrez Mario su Sucesión. Sucesorio Familiar Vrb. 1 Acdo. Núm. Exp. 69/2021 Secc. Segunda.
González Hernández Dolores vs. José Joaquín Flores Félix. Controversias del Orden Familiar Vrb. 1 Acdo. Núm. Exp. 215/2013.
González Macías Emilio. Juris. Voluntaria Familiar Aud. 910. 1 Acdo. Núm. Exp. 551/2009 Tomo II.
González Ramos María Guadalupe vs. Guzmán Ochoa Jaime. Controversias del Orden Familiar Vrb. 1 Acdo. en Incidente. Núm. Exp. 37/2008 Inc. de Cancel. de Pensión Alimenticia.
González Ruíz Nancy Patricia vs. Galván Pérez Luis Fernando. Controversias del Orden Familiar Acdo. Geb. 1 Acdo. Núm. Exp. 2059/2024.
González Aguilar Andrés vs. Martínez González Liliana. Especial Familiar Acdo. Geb. 1 Acdo. en Incidente. Núm. Exp. 1663/2021 Inc. 1.
González Aguilar Andrés vs. Martínez González Liliana. Especial Familiar Acdo. Geb. 1 Acdo. en Incidente. Núm. Exp. 1663/2021 Inc. 2.
Grimaldi Alvarado Angélica Georgette vs. Jonathan Alejandro Bárcenas Valencia. Controversias del Orden Familiar Acdo. Amc. 1 Acdo. Núm. Exp. 1909/2024.
Guevara Espinosa René vs. Albra Granados Claudia. Controversias del Orden Familiar Vrb. 2 Acdos. Núm. Exp. 2603/2024 Tomo II.
Guevara Pimentel Mariana vs. Carlos Alberto Cartas Martínez. Controversias del Orden Familiar Vrb. 1 Acdo. Núm. Exp. 1039/2013.
Gutiérrez Hidalgo Flavio Alejandro. Juris. Voluntaria Familiar Aud. 910. 1 Acdo. Núm. Exp. 1149/2018.
Gutiérrez y Salazar María Dolores del Carmen su Sucesión. Sucesorio Familiar Vrb. 1 Acdo. Núm. Exp. 1917/2024.
Hernández Aguilar Celia. Declar. Interd. Aud. 910. 1 Acdo. Núm. Exp. 1543/2003.
Hernández Alanís José Ángel vs. Galicia Velázquez Daniela. Controversias del Orden Familiar Acdo. Geb. 1 Acdo. Núm. Exp. 2139/2023.
Hernández Bonilla Maryon Anayely vs. David Canales Quintana. Controversias del Orden Familiar Vrb. 1 Acdo. Núm. Exp. 1353/2024.
Hernández Herrera Héctor y Teresa Hernández Herrera. Juris. Voluntaria Familiar Aud. 910. 1 Acdo. Núm. Exp. 719/2013.
Hernández López María Guadalupe. Juris. Voluntaria Familiar Aud. 910. 1 Acdo. Núm. Exp. 1847/2009 Tomo VI.
Hernández Matías Obed vs. María Guadalupe Camacho Avilés. Especial Familiar Acdo. Amc. 1 Acdo. Núm. Exp. 3043/2024.
Hernández Rosas Romana. Juris. Voluntaria Familiar Aud. 910. 1 Acdo. Núm. Exp. 771/2022 Principal.
Hernández Sandoval Silvia Verónica. Juris. Voluntaria Familiar Aud. 910. 1 Acdo. Núm. Exp. 1479/2021 Principal.
Hernández Sandia Adriana vs. Flores Cordero Armando. Especial Familiar Acdo. Amc. 1 Acdo. Núm. Exp. 77/2022 Principal.
Herrera Espinosa Guillermina vs. Juris. Voluntaria Familiar Aud. 910. 1 Acdo. Núm. Exp. 3365/2024.
Herrera Sole Samia. Juris. Voluntaria Familiar Aud. 910. 1 Acdo. Núm. Exp. 123/2017.
Hervias Cedillo Bárbara vs. Cervantes Vargas Víctor. Controversias del Orden Familiar Acdo. Geb. 2 Acdos. Núm. Exp. 1957/2024.
Ibáñez García Pablo. Ord. Civil Familiar Aud. 910. 1 Acdo. Núm. Exp. 3245/2024.
Jaramillo Fortanelli Olga vs. Héctor Fernando Escamilla Ibarrola. Especial Familiar Acdo. Amc. 1 Acdo. Núm. Exp. 409/2019.
Jasso Salazar Alma Gabriela vs. Juan Antonio Rosales Ramírez. Controversias del Orden Familiar Vrb. 1 Acdo. Núm. Exp. 17/2022 Principal.
Jiménez Cadena Óscar vs. Zavala Alemán Zaray. Especial Familiar Acdo. Amc. 1 Acdo. en Incidente. Núm. Exp. 1057/2023 Inc. de Liquidación de Sociedad Conyugal.
Jiménez Hernández Ana Esperanza vs. Cervantes García Juan Antonio. Especial Familiar Vrb. 1 Acdo. Núm. Exp. 1447/2021 Principal.
Jiménez Hernández Areli vs. García García Raúl Adrián. Controversias del Orden Familiar Vrb. 1 Acdo. Núm. Exp. 1361/2022 Principal.
Jiménez Gómez Juanita y Rigoberto Antonio Pizarro. Juris. Voluntaria Familiar Vrb. 1 Acdo. Núm. Exp. 1329/2019.
Juárez Gaytán Thania Ivette vs. Silva Gómez Jorge Alberto. Controversias del Orden Familiar Acdo. Amc. 2 Acdos. en Otros. Núm. Exp. 1293/2021 Inc. de Cambio de Guarda y Custodia.
Juárez Victoriano Juana vs. Hernández Martínez Erik Hugo. Controversias del Orden Familiar Vrb. 1 Acdo. Núm. Exp. 1467/2023.
Kawashima Akiko vs. Gerardo Cruz Sánchez. Controversias del Orden Familiar Ars Acu. 1 Acdo. Núm. Exp. 421/2016.
Lagos González Romina. Juris. Voluntaria Familiar Aud. 910. 1 Acdo. Núm. Exp. 1775/2016 Interdicción.
Lara Izquierdo José Luis su Sucesión. Sucesorio Familiar Acdo. Amc. 1 Acdo. Núm. Exp. 2941/2024.
Lázaro Hernández Francisco. Sucesorio Familiar Acdo. Amc. 1 Acdo. Núm. Exp. 685/2018.
León Alba Gerardo. Juris. Voluntaria Familiar Aud. 910. 1 Acdo. Núm. Exp. 269/2021.
León Rosario Armando su Sucesión. Sucesorio Familiar Vrb. 1 Acdo. Núm. Exp. 1423/2022 Principal.
Lira Trujillo Paola Montserrat vs. Estrella Pozos Francisco Javier. Especial Familiar Acdo. Amc. 2 Acdos. Núm. Exp. 939/2024.
Longinos Zavala Ulvia Aidé vs. Omar Noé Reyes Nava. Controversias del Orden Familiar Vrb. 2 Acdos. Núm. Exp. 1311/2016.
López Garrido María Ángela Florentina su Sucesión. Sucesorio Familiar Vrb. 1 Acdo. Núm. Exp. 451/2023.
López Miranda Metzli vs. García Ortiz Isaac. Controversias del Orden Familiar Acdo. Geb. 1 Acdo. Núm. Exp. 1959/2024.
Lozada Callejas Érika Fabiola vs. Enrique Isaac Avendaño Uribe. Controversias del Orden Familiar Acdo. Geb. 1 Acdo. Núm. Exp. 855/2016.
Lugo Morales María Concepción. Exh. Familiar Vrb. 1 Acdo. Núm. Exp. 1127/2020.
Luna Rodríguez María del Refugio. Juris. Voluntaria Familiar Aud. 910. 1 Acdo. Núm. Exp. 3255/2024.
Luviano Torres Ilse vs. Sola Hernández Alan Javier. Controversias del Orden Familiar Vrb. 1 Acdo. Núm. Exp. 617/2024.
Maldonado Magaña Natalia vs. Troncoso Viniegra Ricardo. Controversias del Orden Familiar Acdo. Geb. 1 Acdo. en Expedientillo. Núm. Exp. 577/2008.
Márquez Cruz Luis Jesús vs. Karla Fernanda Téllez Pérez. Controversias del Orden Familiar Acdo. Amc. 1 Acdo. Núm. Exp. 499/2020.
Márquez Monroy Natividad vs. Rosendo Adriana Jiménez Carvajal. Especial Familiar Acdo. Amc. 1 Acdo. Núm. Exp. 1005/2021.
Martínez Arenas Yolanda. Juris. Voluntaria Familiar Vrb. 1 Acdo. Núm. Exp. 901/2024.
Martínez Cabrera Claudia vs. Víctor Hugo Gutiérrez Rivas. Controversias del Orden Familiar Acdo. Geb. 1 Acdo. en Incidente. Núm. Exp. 835/2008 Inc. de Cancel. de Pensión Alimenticia.
Martínez Fragoso Fernando Jorge vs. Vázquez Domínguez Jacqueline Jovita. Especial Familiar Acdo. Amc. 1 Acdo. en Incidente. Núm. Exp. 659/2024 Inc. de Pensión Alimenticia y Pensión Alimenticia Retroactiva.
Martínez García Virginia su Sucesión. Sucesorio Familiar Acdo. Geb. 1 Acdo. en Otros. Núm. Exp. 1307/2021 Secc. Tercera.
Martínez Nava Ulises vs. García García Alma Griselda. Especial Familiar Acdo. Amc. 1 Acdo. en Incidente. Núm. Exp. 2235/2024 Tomo II del Inc. de Pensión Alimenticia.
Martínez Ruíz Tania. Juris. Voluntaria Familiar Aud. 910. 1 Acdo. Núm. Exp. 759/2017.
Mata López María Blasa. Juris. Voluntaria Familiar Aud. 910. 1 Acdo. Núm. Exp. 1129/2023.
Mata Mejía Otilio Ricardo vs. Mata Mejía Otilio Ricardo. Controversias del Orden Familiar Aud. 910. 1 Acdo. Núm. Exp. 273/2009 Tomo II.
Mata Reyes Juana. Sucesorio Familiar Acdo. Geb. 1 Acdo. en Otros. Núm. Exp. 1761/2019 Secc. Cuarta.
Mayorga Gómez Edgar vs. Castillo Narváez Gloria. Ord. Civil Familiar Vrb. 1 Acdo. Núm. Exp. 3569/2024.
Medina Muñoz Martha Alicia. Juris. Voluntaria Familiar Aud. 910. 1 Acdo. Núm. Exp. 1177/2024.
Méndez Guerrero Jesús vs. Ramírez Cortés Rosa. Especial Familiar Acdo. Amc. 1 Acdo. Núm. Exp. 741/2024.
Méndez Lima Jesús Eduardo vs. Arteaga Montero Liliana. Controversias del Orden Familiar Acdo. Amc. 1 Acdo. Núm. Exp. 887/2024.

SÓLO CONSULTA
SÓLO CONSULTA
SÓLO CONSULTA

Mendoza Alva Juana Gabina su Sucesión. Sucesorio Familiar Vrb. 3 Acdos. Núm. Exp. 1941/2024.
Mendoza Esparza Consuelo. Juris. Voluntaria Familiar Aud. 910. 1 Acdo. Núm. Exp. 1753/2021 Principal.
Mendoza Sesin Graciela su Sucesión. Sucesorio Familiar Vrb. 1 Acdo. Núm. Exp. 1577/2023.
Minor Pérez Esteban. Sucesorio Familiar Vrb. 1 Acdo. Núm. Exp. 577/2020.
Moncada Flores Sonia Dalel vs. Sánchez Ruíz Rogelio Jerónimo. Controversias del Orden Familiar Acdo. Geb. 4 Acdos. en Incidente. Núm. Exp. 1425/2005 Inc. de Restitución de Alimentos Indebidamente Cubiertas y Pagadas Tomo II.
Morales Negrete Raúl su Sucesión. Sucesorio Familiar Vrb. 1 Acdo. Núm. Exp. 2033/2024.
Morales Pérez Sierra Paola vs. Alfredo Ríos Fernández. Especial Familiar Vrb. 1 Acdo. Núm. Exp. 1779/2015.
Moreno Vasconcelos Juan Humberto vs. Espejel Paz Xóchitl. Ord. Civil Familiar Acdo. Amc. 1 Acdo. en Incidente. Núm. Exp. 3025/2024 Inciden Sociedad Cony. Tomo III.
Moyeda Barba Sarai vs. Rivera Castañeda Héctor Yoshimar. Controversias del Orden Familiar Acdo. Amc. 2 Acdos. Núm. Exp. 1357/2024.
Muradas Cedillo Ariana vs. Torres Medrano Juan Alberto. Controversias del Orden Familiar Vrb. 1 Acdo. Núm. Exp. 1765/2022 Principal.
Muñoz Arroyo Jéssica vs. José Luis Hernández Rosas. Controversias del Orden Familiar Vrb. 1 Acdo. en Incidente. Núm. Exp. 1231/2016 Inc. de Modificación de Visitas y Convivencias.
Nájera Flores Daniel vs. Ocampo Gómez Nadia Lizeth. Controversias del Orden Familiar Vrb. 1 Acdo. Núm. Exp. 2985/2024.
Naomi Giselle Gongora García vs. Interdicción. Ord. Civil Familiar Aud. 910. 1 Acdo. Núm. Exp. 3417/2024.
Nava Rodríguez Maricruz vs. García López Diego Iván. Controversias del Orden Familiar Acdo. Amc. 1 Acdo. Núm. Exp. 389/2024.
Nava Sandoval Héctor Gilberto. Juris. Voluntaria Familiar Aud. 910. 1 Acdo. Núm. Exp. 1609/2013.
Navarro Salgado Juana vs. Miranda Herrera Ezequiel. Controversias del Orden Familiar Acdo. Geb. 1 Acdo. en Incidente. Núm. Exp. 2717/2024 de Ejecc. de Sentnecia por Impago de Alimentos.
Navarro Salgado Juana vs. Miranda Herrera Ezequiel. Controversias del Orden Familiar Acdo. Geb. 1 Acdo. en Incidente. Núm. Exp. 2717/2024 Inc. de Aumento de Pensión Alimenticia.
Nieves Godínez María Sonia. Ord. Civil Familiar Aud. 910. 1 Acdo. Núm. Exp. 2659/2024.
Núñez Perea Raúl Alejandro vs. Uribe García Rocío Maribel. Especial Familiar Acdo. Geb. 1 Acdo. en Incidente. Núm. Exp. 3443/2024 Inc. de Cancel. de Pensión Alimenticia.
Núñez Perea Raúl Alejandro vs. Uribe García Rocío Maribel. Especial Familiar Acdo. Geb. 1 Acdo. en Otros. Núm. Exp. 3443/2024 Principal Tomo III.
Ordóñez León José Luis su Sucesión. Sucesorio Familiar Acdo. Amc. 1 Acdo. Núm. Exp. 953/2024.
Ortega Ponce Dafne Lizette y Timoteo Herrera Baltazar vs. Ortega Ponce Dafne Lizette. Juris. Voluntaria Familiar Ars Acu. 1 Acdo. en Incidente. Núm. Exp. 99/2019 Inc. de Ejecc. de Pago de Pensión Alimenticia.
Ortiz Cerezo Isabel vs. Vázquez Parra Joel. Controversias del Orden Familiar Acdo. Geb. 1 Acdo. Núm. Exp. 539/2024.
Oñate González Miriam Jéssica vs. Hernández Arango Mario Karim. Controversias del Orden Familiar Acdo. Geb. 7 Acdos. en Incidente. Núm. Exp. 845/2021 Inc. de Cambio de Guarda y Custodia.
Palomo Morales María del Rosario. Interd. Aud. 910. 1 Acdo. Núm. Exp. 859/2007.
Pantaleon Ruiz Andrés su Sucesión. Sucesorio Familiar Acdo. Geb. 1 Acdo. Núm. Exp. 2819/2024.
Pantoja Díaz Rosa María vs. Rogelio Sánchez Carrera. Controversias del Orden Familiar Acdo. Amc. 1 Acdo. en Incidente. Núm. Exp. 1133/2010 de Cancel. de Pensión Alimenticia.
Parra Solano Herlinda su Sucesión. Sucesorio Familiar Vrb. 1 Acdo. Núm. Exp. 1951/2024.
Parrales Cuenca Edith vs. Zapata Rodríguez Pablo de Jesús. Controversias del Orden Familiar Acdo. Geb. 1 Acdo. Núm. Exp. 2109/2024.
Perea Mendoza Petra. Int. Acdo. Amc. 1 Acdo. Núm. Exp. 579/2000.
Pérez Carmona Eduwiges su Sucesión. Sucesorio Familiar Vrb. 1 Acdo. Núm. Exp. 1869/2024.
Pérez García Jorge Valentín. Juris. Voluntaria Familiar Aud. 910. 1 Acdo. Núm. Exp. 2561/2024.
Peña Damián Diana vs. Martínez Raya Gabriel. Controversias del Orden Familiar 1 Acdo. Núm. Exp. 1391/2024 Tomo II.
Peña González Rosalinda y Castro Toral Juan Francisco vs. Barretto Gallardo Roberto. Controversias del Orden Familiar Acdo. Amc. 1 Acdo. en Otros. Núm. Exp. 2573/2024 Tomo III del Cuad. Principal.
Pineda Hernández Luisa Fernanda vs. Carlos Enrique Manríquez Rivas. Controversias del Orden Familiar Acdo. Geb. 1 Acdo. en Incidente. Núm. Exp. 1897/2019 Inc. de Pensiones Adeudadas.
Pliego Torres Argelia vs. Enrique Alvarado Benavides. Controversias del Orden Familiar Vrb. 1 Acdo. Núm. Exp. 171/2013.
Pérez Espinosa Leonor. Sucesorio Familiar Vrb. 1 Acdo. Núm. Exp. 1163/2021 Tomo II Principal.
Ramírez Alva Jaime vs. Arévalo Sánchez Mónica Araceli. Especial Familiar Acdo. Geb. 1 Acdo. en Incidente. Núm. Exp. 2147/2022 Inc. de Liquidación de Sociedad Conyugal.
Ramírez Castelán Brandon vs. Hernández Carpinteyro Betzy Asucena. Controversias del Orden Familiar Vrb. 1 Acdo. Núm. Exp. 1679/2024.
Ramírez Ensastegui María del Refugio su Sucesión. Sucesorio Familiar Acdo. Amc. 1 Acdo. Núm. Exp. 349/2024.
Ramírez Hinojosa Teófila vs. Emiliano García Ramírez. Controversias del Orden Familiar Vrb. 1 Acdo. en Expedientillo. Núm. Exp. 69/2008.
Ramírez Mejía Lázaro. Test. Vrb. 1 Acdo. Núm. Exp. 1085/2011.
Rangel Jiménez Luis Roberto. Juris. Voluntaria Familiar Aud. 910. 1 Acdo. Núm. Exp. 725/2020.
Rangel Juárez María Cruz su Sucesión. Sucesorio Familiar Acdo. Amc. 1 Acdo. en Otros. Núm. Exp. 3357/2024 Secc. Segunda.
Razo Zamora Manuel su Sucesión. Sucesorio Familiar Acdo. Geb. 1 Acdo. en Otros. Núm. Exp. 2259/2024 Secc. Cuarta.
Rentería Velarde Mario Brayan vs. Magdaleno Sánchez Susana. Especial Familiar Vrb. 1 Acdo. Núm. Exp. 2391/2024.
Reyes García Dulce Viviana vs. Jerson Guzmán Torres. Controversias del Orden Familiar Vrb. 1 Acdo. Núm. Exp. 941/2021.
Rivera Castillo Genoveva. Int. Vrb. 1 Acdo. Núm. Exp. 1347/2005.
Robles Paya María Elizabeth. Juris. Voluntaria Familiar Aud. 910. 1 Acdo. Núm. Exp. 3505/2024.
Rodríguez Aguilar Jéssica Susana vs. Trejo Alexander Óscar. Controversias del Orden Familiar Vrb. 1 Acdo. Núm. Exp. 597/2019 Tomo IV.
Rodríguez Flores Elba Enriqueta vs. Ortiz Becerra José Luis. Controversias del Orden Familiar Acdo. Geb. 1 Acdo. Núm. Exp. 471/2024.
Rodríguez Gachuz Selene Lucero. Juris. Voluntaria Familiar Aud. 910. 1 Acdo. Núm. Exp. 1889/2023.
Rodríguez Olvera Melchor. Juris. Voluntaria Familiar Aud. 910. 1 Acdo. en Expedientillo. Núm. Exp. 849/1985 Tomo Viii.
Rodríguez Salgado Iancarlo Yazid vs. Rodríguez Zúñiga Erik Enrique. Controversias del Orden Familiar Acdo. Geb. 1 Acdo. Núm. Exp. 1773/2024.
Ruvalcaba Ríos María Guadalupe. Juris. Voluntaria Familiar Aud. 910. 1 Acdo. Núm. Exp. 73/2024.
Salazar Lozas Sandra vs. Daniel Eduardo Martínez Manzano. Controversias del Orden Familiar Vrb. 1 Acdo. Núm. Exp. 587/2020.
Salinas García Mercedes Guadalupe. Juris. Voluntaria Familiar Aud. 910. 1 Acdo. Núm. Exp. 743/2020.
San Juan Santos María Victoria vs. Derek Mark Woodhouse Saavedra. Especial Familiar Acdo. Amc. 1 Acdo. Núm. Exp. 481/2013.
Sánchez Bonilla Carlos Alberto. Interd. Aud. 910. 1 Acdo. Núm. Exp. 981/2012.
Sánchez Gómez Alejandra vs. Osorio Ximello Javier. Controversias del Orden Familiar Vrb. 1 Acdo. Núm. Exp. 919/2023.
Sánchez Navarro Marco Antonio vs. Moreno Hernández Stephany. Controversias del Orden Familiar Acdo. Geb. 1 Acdo. Núm. Exp. 2063/2024.
Sánchez Salazar Saturnino su Sucesión. Sucesorio Familiar Vrb. 1 Acdo. Núm. Exp. 231/2024.
Santiago Cruz Roberto Epifanio vs. Juris. Voluntaria Familiar Aud. 910. 1 Acdo. Núm. Exp. 3349/2024 Tomo II del Cuad. Principal.
Santoyo González Georgina vs. Andrés Guerrero Mujica. Ord. Civil Familiar Acdo. Geb. 1 Acdo. en Incidente. Núm. Exp. 753/2008 Inc. de Cancel. de Pensión Alimenticia.

SÓLO CONSULTA
SÓLO CONSULTA
SÓLO CONSULTA

Serrano Álvarez Roberto. Juris. Voluntaria Familiar Aud. 910. 1 Acdo. Núm. Exp. 2249/2023.
Serrano Sugich Miguel Daniel vs. Ramírez González Virginia. Controversias del Orden Familiar Vrb. 1 Acdo. Núm. Exp. 219/2024.
Siete Chamonica Ignacio su Sucesión. Sucesorio Familiar Acdo. Amc. 1 Acdo. Núm. Exp. 293/2024 Secc. Tercera.
Sifuentes García María Elena. Juris. Voluntaria Familiar Aud. 910. 1 Acdo. Núm. Exp. 277/2021.
Solano Vázquez Edgar Eduardo vs. Nacar Retis Guadalupe. Ord. Civil Familiar Ars Acu. 1 Acdo. Núm. Exp. 1709/2023.
Solís Pérez Abril vs. Crisóforo Vázquez Morán. Controversias del Orden Familiar Ars Acu. 1 Acdo. Núm. Exp. 615/2021.
Soto González María del Carmen su Sucesión. Sucesorio Familiar Acdo. Amc. 1 Acdo. Núm. Exp. 1583/2024.
Suárez Morales Domenica vs. Juan Manuel González García. Controversias del Orden Familiar Acdo. Amc. 1 Acdo. en Otros. Núm. Exp. 613/2023 Inc. de Régimen de Visitas y Convivencias.
Tenorio Cosío Erasto. Sucesorio Familiar Acdo. Geb. 1 Acdo. Núm. Exp. 181/2013.
Terrones Celis Emma su Sucesión. Sucesorio Familiar Vrb. 1 Acdo. Núm. Exp. 1431/2022 Principal.
Torres Alcántara Verenice Guadalupe vs. Vázquez Márquez Félix Octavio. Alim. Comparec. Ars Acu. 1 Acdo. Núm. Exp. 1291/2004.
Torres Amézquita Manuel su Sucesión. Sucesorio Familiar Acdo. Amc. 1 Acdo. Núm. Exp. 459/2024.
Torres Ibarra Aurora vs. Hernández Galicia Mauricio Gabriel. Controversias del Orden Familiar Vrb. 1 Acdo. Núm. Exp. 1687/2024.
Torres Montiel Martha y Escalona Torres Martha Mariana y Escalona Torres Maryfer vs. Escalona Ortiz Francisco Fernando. Controversias del Orden Familiar Acdo. Amc. 1 Acdo. Núm. Exp. 1747/2024.
Torres Peralta Tania vs. Gindi Hanono Isaac. Vía de Apremio Familiar Acdo. Geb. 1 Acdo. Núm. Exp. 1983/2024.
Trejo González Florentina. Juris. Voluntaria Familiar Aud. 910. 1 Acdo. Núm. Exp. 715/2013.
Trujillo Rodríguez Nancy K vs. Óscar Tovar Santiago. Controversias del Orden Familiar Acdo. Geb. 1 Acdo. en Expedientillo. Núm. Exp. 2709/2024 Principal.
Tsubaki Palma Juan. Juris. Voluntaria Familiar Aud. 910. 1 Acdo. Núm. Exp. 13/2021.
Urbano Padilla Rafael su Sucesión. Sucesorio Familiar Vrb. 1 Acdo. en Exhorto. Núm. Exp. 537/2023.
Urdapilleta Aranda María de Lourdes su Sucesión. Sucesorio Familiar Vrb. 1 Acdo. Núm. Exp. 2829/2024.
Uribe María del Carmen. Juris. Voluntaria Familiar Vrb. 1 Acdo. Núm. Exp. 1797/2024.
Valle López Monserrat vs. Ramón Domiguez del Ángel. Controversias del Orden Familiar Acdo. Amc. 1 Acdo. Núm. Exp. 629/2014.
Varela Taboada Victoriano Francisco. Juris. Voluntaria Familiar Aud. 910. 1 Acdo. Núm. Exp. 699/2020.
Vázquez Bravo Isauro Eugenio su Sucesión. Sucesorio Familiar Acdo. Amc. 1 Acdo. Núm. Exp. 1669/2022 Principal.
Vázquez García Alejandra vs. Mitre López Rodolfo. Controversias del Orden Familiar Vrb. 1 Acdo. Núm. Exp. 1029/2024.
Vázquez Mireles Miroslava Arlette vs. Gutiérrez Martell Eduardo. Controversias del Orden Familiar Vrb. 1 Acdo. en Incidente. Núm. Exp. 1523/2006 Inc. de Inc. de Ampliación de Pensión Alimenticia y Requerimiento de Pago.
Vázquez Riveros Elizabeth vs. Lahut Hernández Alberto. Controversias del Orden Familiar Vrb. 1 Acdo. Núm. Exp. 1279/2021 Principal.
Vega Carmona Maricela vs. Islas Islas Diego. Controversias del Orden Familiar Acdo. Geb. 1 Acdo. en Incidente. Núm. Exp. 2523/2024 Inc. de Cambio de Guarda y Custodia.
Velasco Arzate Carolina vs. Mancilla Montes de Oca Luis Arturo. Especial Familiar Vrb. 1 Acdo. Núm. Exp. 2293/2024.
Velasco Arzate Carolina vs. Mancilla Montes de Oca Luis Arturo. Especial Familiar Vrb. 1 Acdo. en Incidente. Núm. Exp. 2293/2024 Inc. de Pensión Alimenticia Definitiva.
Velázquez Mora Diana Laura vs. Montiel Muñoz Adolfo Israel. Controversias del Orden Familiar Certificación. 3 Acdos. Núm. Exp. 233/2020 Tomo VI Principal.
Venegas Padilla María de Jesús. Juris. Voluntaria Familiar Aud. 910. 1 Acdo. Núm. Exp. 2867/2024.
Villalobos Rodríguez Nicolás vs. Margarita López Cruz. Controversias del Orden Familiar Acdo. Geb. 1 Acdo. en Incidente. Núm. Exp. 1277/2009 Inc. de Liquidación de Sociedad Conyugal.
Villalón Contreras Analleli vs. Dondiego Martínez César. Controversias del Orden Familiar Acdo. Geb. 2 Acdos. en Incidente. Núm. Exp. 23/2023 Inc. de Modificación de Régimen de Convivencias.
Zárate González Ariel. Juris. Voluntaria Familiar Aud. 910. 1 Acdo. Núm. Exp. 699/2006 Bis. 1 Tomo I.
De la Cerda García Alicia Aurora. Controversias del Orden Familiar Aud. 910. 1 Acdo. Núm. Exp. 411/2005 Tomo III.
De la Rosa & Morales Servicios Inmobiliarios S.A. de C.V. vs. Blanco Rivera Ángela. Sucesorio Familiar Vrb. 1 Acdo. Núm. Exp. 977/2024.
AUDIENCIA
Flores Garduño Marcelo. Aud. 910 Juris. Voluntaria Familiar. 1 Audiencia. Núm. Exp. 2007/2016.
Hernández Carrillo Nicasio Trinidad. Aud. 910 Juris. Voluntaria Familiar. 1 Audiencia. Núm. Exp. 515/2018.
López Chávez David. Aud. 910 Juris. Voluntaria Familiar. 1 Audiencia. Núm. Exp. 559/2017.
Lucero Aranda María de Lourdes. Aud. 910 Declar. Interd. 1 Audiencia. Núm. Exp. 1575/2004.
Martínez Sánchez Paola Eugenia vs. Víctor Jonathan Hernández Tello. Se Difiere Controversias del Orden Familiar 1 Aud. en Incidente. Núm. Exp. 1089/2018 Inc. de Expedición de Pasaporte.
Miranda Neri Norma Patricia. Aud. 910 Juris. Voluntaria Familiar. 1 Audiencia. Núm. Exp. 771/2018.
Morales Zúñiga Verónica. Aud. 910 Juris. Voluntaria Familiar. 1 Audiencia. Núm. Exp. 619/2022 Principal.
Muñoz Carreto Sara. Aud. 910 Juris. Voluntaria Familiar. 1 Audiencia. Núm. Exp. 3483/2024.
Núñez Cajigal Adriana vs. Fierro Lozano José Eduardo. Aud. Ord. Civil Familiar. 1 Aud. en Incidente. Núm. Exp. 3003/2024 Inc. de Cancel. de Pensión Alimenticia.
Quintana Cachupin Mercedes. Aud. 910 Interd. 1 Audiencia. Núm. Exp. 123/2007.
Ramírez Mérida Virginia. Aud. 910 Juris. Voluntaria Familiar. 1 Audiencia. Núm. Exp. 93/2019.
Reséndiz Martínez Julio. Aud. 910 Juris. Voluntaria Familiar. 1 Audiencia. Núm. Exp. 977/2023.
Rodríguez Almazán José Antonio. Aud. 910 Declar. Interd. 1 Audiencia. Núm. Exp. 1441/2005.
Rojas Orozco Silvia. Aud. 910 Juris. Voluntaria Familiar. 1 Audiencia. Núm. Exp. 969/2022 Principal.
Torres Ibarra Aurora vs. Hernández Galicia Mauricio Gabriel. Platica de Menor Controversias del Orden Familiar 1 Audiencia. Núm. Exp. 1687/2024.
SRIA CONC. EN FUNC. DE SRIA. DE ACDOS.
LIC. GABRIELA ELIZARRARAZ BADILLO.

SECRETARÍA "B"
ACUERDOS DEL 7 DE ENERO DEL 2025

Acevedo González María Elena vs. Aparicio Alejo Porfirio. Controversias del Orden Familiar Acdo. Fmr. 1 Acdo. Núm. Exp. 1574/2024.
Acosta Becerril Edith vs. Alan Mares Escandón. Controversias del Orden Familiar Ars Acu. 1 Acdo. Núm. Exp. 980/2018.
Aguilar Espiridion Estephanie vs. Jesús Humberto Mejía Landaverde. Controversias del Orden Familiar Acdo. Fmr. 1 Acdo. Núm. Exp. 622/2020.
Almanza García Karla vs. Zárate Hernández Octavio. Controversias del Orden Familiar Acdo. Fmr. 1 Acdo. Núm. Exp. 752/2023.
Altamirano Hernández Damaris vs. Cristopher Alvarez Liñan. Controversias del Orden Familiar Acdo. Fmr. 1 Acdo. Núm. Exp. 2016/2024.
Altamirano Mota Carlos vs. Sandra Ivonne Sánchez Moreno. Div. Incausado Acdo. Fmr. 1 Acdo. Núm. Exp. 626/2010.
Alvarado Guevara Jorge Alberto vs. Angélica María Vargas. Controversias del Orden Familiar Acdo. Fmr. 1 Acdo. en Incidente. Núm. Exp. 468/2019 Inc. de Cambio de Guarda y Custodia y Régimen de Visitas y Convivencias.
Arguelles Mejía Juan su Sucesión. Sucesorio Familiar Acdo. Fmr. 1 Acdo. Núm. Exp. 186/2023.
Arias Solís Abraham vs. Corona Enciso Amalia Guadalupe. Controversias del Orden Familiar Acdo. Fmr. 1 Acdo. Núm. Exp. 1418/2024.

SOLO CONSULTA
SOLO CONSULTA
SOLO CONSULTA

Armenta Rodríguez Mayra. Especial Familiar Acdo. Raal. 1 Acdo. en Incidente. Núm. Exp. 2020/2015 Inc. de Cancel. de Pensión Alimenticia.

Arriaga Callejas Olga Elena vs. Villarreal González Alfonso Eutimio. Especial Familiar Acdo. Fmr. 1 Acdo. Núm. Exp. 2590/2024.

Béjarano Alonso Adriana vs. Poblete Susunaga Zosimo Gabriel. Controversias del Orden Familiar Acdo. Fmr. 1 Acdo. en Otros. Núm. Exp. 3294/2024 Tomo II del Principal.

Benítez Cisneros Isabel vs. Suárez Hernández Víctor. Especial Familiar Acdo. Fmr. 1 Acdo. Núm. Exp. 660/2024.

Bermeo Muñoz Luis Eduardo vs. Diana Álvarez Pérez. Controversias del Orden Familiar Acdo. Fmr. 2 Acdos. en Incidente. Núm. Exp. 746/2020 de Cambio de Guarda y Custodia y Otras Prestaciones.

Bernal Reyes Guadalupe Fernanda vs. Lecona Maysse Luis Ricardo. Controversias del Orden Familiar Acdo. Fmr. 1 Acdo. en Incidente. Núm. Exp. 3058/2024 Inc. de Cambio de Guardia y Custodia y Pensión Alimenticia.

Blanco Cabrera Ofelia. Juris. Voluntaria Familiar Acdo. Fmr. 1 Acdo. Núm. Exp. 578/2024.

Brito Vázquez Fabiola Montserrat vs. Huesca Juárez Alberto. Controversias del Orden Familiar Acuerdo. 2 Acdos. Núm. Exp. 1450/2024.

Brizuela de Santiago Andrea vs. José Andrés López Mejía. Controversias del Orden Familiar Acdo. Fmr. 1 Acdo. Núm. Exp. 1016/2021.

Cabello Flores Fermín su Sucesión. Sucesorio Familiar Acdo. Fmr. 1 Acdo. Núm. Exp. 264/2024.

Cabrera Mendoza Rubén su Sucesión. Sucesorio Familiar Acdo. Fmr. 1 Acdo. Núm. Exp. 1094/2024.

Cabrera Ortiz Francisco Javier vs. Ortiz y Cano Margarita Olga su Sucesión y Notario Auxiliar de la Notaria No 25 de la Ciudad de Puebla Lic. Ma Eugenia García y Director del Archivo General de Notarias del Estado de Puebla. Ord. Civil Familiar Acdo. Fmr. 1 Acdo. Núm. Exp. 205/2024.

Calvillo Romero María Eugenia vs. Aguirre Hanus Gonzalo. Controversias del Orden Familiar Ars Acu. 1 Acdo. en Incidente. Núm. Exp. 1410/2007 Activo - - Inc. de Aumento y Modificación a la Pensión Alimenticia Tomo Vii.

Camacho de Ríos María de Lourdes. Sucesorio Familiar Acdo. Fmr. 1 Acdo. en Otros. Núm. Exp. 804/1993 Secc. Tercera.

Campos Vázquez Isabel vs. Miranda Huerta Yonni. Controversias del Orden Familiar Acdo. Fmr. 1 Acdo. en Otros. Núm. Exp. 3160/2024 Tomo Dos.

Campuzano León Michelle Edith vs. Dávila Alvirde Ángel. Controversias del Orden Familiar Acdo. Fmr. 4 Acdos. Núm. Exp. 1374/2024.

Cantanedo Castillo Leticia vs. Torres Oviedo Jorge Alejandro. Alim. Comparec. Acdo. Fmr. 1 Acdo. Núm. Exp. 3344/2024.

Cárdenas Acosta Javier Jorge vs. Acosta Ávila Michelle Gisela. Controversias del Orden Familiar Acdo. Fmr. 1 Acdo. Núm. Exp. 674/2024.

Cárdenas Tafolla María Antonieta y Eduardo Vázquez Amézquita. Especial Familiar Acdo. Fmr. 1 Acdo. Núm. Exp. 676/2013.

Carrera Soriano Antonio su Sucesión. Sucesorio Familiar Acdo. Fmr. 1 Acdo. Núm. Exp. 2336/2024.

Castañeda Hernández Gerardo Alejandro su Sucesión. Sucesorio Familiar Acdo. Fmr. 1 Acdo. Núm. Exp. 200/2024.

Castañeda Osornio Alejandra vs. Ramírez Domínguez Miguel. Controversias del Orden Familiar Acdo. Fmr. 1 Acdo. Núm. Exp. 1850/2024.

Castillo Pérez María Isabel vs. Gilberto Zaletas Sánchez. Controversias del Orden Familiar Acdo. Fmr. 1 Acdo. Núm. Exp. 562/2017.

Castro Gutiérrez Cristian Daniel vs. Castro Almanza Jorge Daniel. Controversias del Orden Familiar Acdo. Fmr. 1 Acdo. Núm. Exp. 2112/2022.

Castro Miguel Oswaldo vs. Gicela Wendolin Ruíz Soto. Especial Familiar Acdo. Fmr. 1 Acdo. en Expedientillo. Núm. Exp. 1164/2020.

Chávez González María de Jesús. Sucesorio Familiar Acdo. Raal. 2 Acdos. en Otros. Núm. Exp. 1770/2007 Secc. Segunda.

Chávez Hernández José Domingo su Sucesión. Sucesorio Familiar Acdo. Fmr. 1 Acdo. Núm. Exp. 794/2024.

Chávez Noguez Janet Stefania vs. Meléndez Olivares Fabricio. Controversias del Orden Familiar Acdo. Fmr. 1 Acdo. Núm. Exp. 2948/2024.

Claisse Blanc de Bou Clarissa Eugenia su Sucesión vs. Sucesorio Familiar Acdo. Fmr. 2 Acdos. Núm. Exp. 3364/2024.

Corona Carrillo Rosario su Sucesión. Sucesorio Familiar Acdo. Raal. 1 Acdo. Núm. Exp. 1812/2024.

Cortés Méndez Luis Ignacio vs. Pérez Vallalobos Elizabeth. Controversias del Orden Familiar Acdo. Fmr. 2 Acdos. Núm. Exp. 1216/2023.

Cortés Pérez María Araceli vs. Hernández Román Javier. Cont. Ord. Fam. Acdo. Fmr. 3 Acdos. Núm. Exp. 1072/2002.

Cruz Barrera Lucina vs. Roberto Urquiza Millán. Controversias del Orden Familiar Acdo. Raal. 1 Acdo. Núm. Exp. 1548/2008.

Eliosa García Miriam vs. García Olivares Samuel Bernad. Controversias del Orden Familiar Acdo. Raal. 1 Acdo. en Incidente. Núm. Exp. 528/2004 Inc. de Cancel. de Pensión Alimenticia.

Elizondo Cordero Adriana vs. San Germán Villa Christian Jorge. Especial Familiar Acdo. Fmr. 1 Acdo. Núm. Exp. 1988/2021.

Escamilla García Juan su Sucesión. Sucesorio Familiar Acdo. Fmr. 2 Acdos. Núm. Exp. 2026/2024.

Escamilla Olvera Rosa de Lourdes vs. Gaspar Ramírez Rey. Especial Familiar Acdo. Fmr. 1 Acdo. en Incidente. Núm. Exp. 664/2023 Tomo II del Inc. para Regular Las Consecuencias Inherentes a la Disol. del Vínculo Matrimon.

Espinosa Magaña María Guadalupe su Sucesión. Sucesorio Familiar Acdo. Fmr. 1 Acdo. Núm. Exp. 1792/2024.

Espinoza Romero María de Los Ángeles vs. Castillo Hurtado Braulio Francisco. Controversias del Orden Familiar Acdo. Raal. 1 Acdo. Núm. Exp. 1980/2024.

Estrada Estrada Luis. Sucesorio Familiar Acdo. Fmr. 1 Acdo. en Incidente. Núm. Exp. 1122/2012 Inc. de Falsedad de Firma.

Estrada Estrada Luis. Sucesorio Familiar Acdo. Fmr. 2 Acdos. en Otros. Núm. Exp. 1122/2012 Secc. Cuarta.

Fajardo Ontiveros Luis Alberto vs. Flores Galindo Érika Lizbeth. Controversias del Orden Familiar Ars Acu. 1 Acdo. Núm. Exp. 1160/2023.

Falcón Vizuet Inocencio Raúl su Sucesión. Sucesorio Familiar Acdo. Raal. 2 Acdos. Núm. Exp. 1874/2024.

Faustino Esquivel Óscar vs. Nayely Paola Yáñez Villegas. Especial Familiar Acdo. Fmr. 2 Acdos. en Incidente. Núm. Exp. 1730/2014 Inc. de Cancel. de Pensión Alimenticia en contra de Jocelyn Faustino Yáñez.

Fernández Gastellu Michell vs. Martínez Suárez Ricardo. Controversias del Orden Familiar Acdo. Fmr. 4 Acdos. Núm. Exp. 510/2024 Tomo II del Principal.

Fernández y Gutiérrez Carmen Catalina Rosalía. Sucesorio Familiar Acdo. Fmr. 2 Acdos. Núm. Exp. 1392/2012.

Flores Arroyabe Salomón vs. Rivera Caamaño Jéssica Gisel. Controversias del Orden Familiar Acdo. Fmr. 1 Acdo. en Incidente. Núm. Exp. 622/2023 Inc. de Cump. de Pensión Alimenticia.

Flores Arroyabe Salomón vs. Rivera Caamaño Jéssica Gisel. Controversias del Orden Familiar Acdo. Fmr. 5 Acdos. Núm. Exp. 622/2023 Tomo II del Principal.

Fortanell Martínez Héctor su Sucesión. Sucesorio Familiar Acdo. Raal. 1 Acdo. Núm. Exp. 394/2024.

Frías Juárez Rocío Guadalupe. Sucesorio Familiar Acdo. Fmr. 1 Acdo. Núm. Exp. 548/2021.

Gallo Galindo María Esther vs. Hernández Pérez Bruno. Controversias del Orden Familiar Acdo. Fmr. 1 Acdo. Núm. Exp. 2358/2024.

Gallo González Marlette Arely vs. Muñoz Castañeda Uriel. Controversias del Orden Familiar Acdo. Fmr. 2 Acdos. Núm. Exp. 844/2023.

García Benavides Juan Luis vs. Álvarez Bobadilla Gloria María. Especial Familiar Acdo. Fmr. 1 Acdo. en Incidente. Núm. Exp. 62/2022 Inc. de Pensión Alimenticia.

García Reyes Marisol vs. Bustos Delgado Vicente Armando. Controversias del Orden Familiar Acdo. Raal. 1 Acdo. en Incidente. Núm. Exp. 1660/2021 Inc. de Reduc. de Pensión Alimenticia.

García Valades Paola Jazmín Selene vs. Mauricio Núñez Ramírez. Especial Familiar Acdo. Fmr. 1 Acdo. en Incidente. Núm. Exp. 1966/2019 Inc. para Regular Las Consecuencias Inherentes a la Disol. del Vínculo Matrimonial.

García Zúñiga María Guadalupe vs. Cisneros López Luis Enrique. Controversias del Orden Familiar Acdo. Fmr. 2 Acdos. Núm. Exp. 978/2024.

Gómez Echeverría Verónica. Sucesorio Familiar Acdo. Fmr. 1 Acdo. Núm. Exp. 926/2023 Secc. Segunda de Inventarios y Avaluos.

SOLO CONSULTA
SOLO CONSULTA
SOLO CONSULTA

Gómez Luis Susana Elizabeth vs. Rojas Rojas Edgar Alan Héctor. Especial Familiar Acdo. Fmr. 1 Acdo. en Incidente. Núm. Exp. 1316/2018 Inc. de Liquidación de Sociedad Conyugal.

Gómez Luna Paola Michelle vs. Gómez Leal Fabián. Controversias del Orden Familiar Acdo. Raal. 1 Acdo. Núm. Exp. 1912/2024.

González Quezada Dionicia su Sucesión. Sucesorio Familiar Acdo. Fmr. 1 Acdo. Núm. Exp. 206/2021 Secc. II.

González Varela Nancy Beatriz vs. Jaime Melchor Carreño. Controversias del Orden Familiar Acdo. Raal. 1 Acdo. Núm. Exp. 364/2020.

González Aragón Barrera Virginia. Sucesorio Familiar Acdo. Fmr. 1 Acdo. Núm. Exp. 974/2019 Tomo II de la Secc. Primera.

Gutiérrez Castillo Ángeles Valeria vs. Osornio Aguilar Israel Jacobo. Vía de Apremio Familiar Acdo. Fmr. 1 Acdo. Núm. Exp. 1304/2024.

Gutiérrez Espinosa Donaji vs. Charlie Salazar Plata. Controversias del Orden Familiar Acdo. Fmr. 3 Acdos. Núm. Exp. 1580/2012 Principal Tomo II.

Hermida y Unda Graciela. Sucesorio Familiar Acdo. Fmr. 1 Acdo. Núm. Exp. 1116/2021.

Hermida y Unda Graciela. Sucesorio Familiar Acdo. Fmr. 1 Acdo. Núm. Exp. 1116/2021 Secc. Segunda.

Hernández Archundia Alicia su Sucesión. Sucesorio Familiar Acdo. Fmr. 1 Acdo. en Otros. Núm. Exp. 1612/2023 Secc. Segunda.

Hernández Bautista Mariana vs. Poblano Carmona Pedro. Controversias del Orden Familiar Ars Acu. 1 Acdo. Núm. Exp. 1632/2023.

Hernández Garduño Lilián Paola vs. Guadarrama Vargas Mario Alberto. Controversias del Orden Familiar Acdo. Raal. 1 Acdo. Núm. Exp. 2058/2010.

Hernández Ortiz Carmen Rodrigo y María Clemencia Roa Martínez. Ord. Civil Familiar Acdo. Fmr. 1 Acdo. Núm. Exp. 1190/2012.

Hernández Ramírez Fernando vs. González González Fernanda Lizet. Controversias del Orden Familiar Acdo. Fmr. 1 Acdo. Núm. Exp. 480/2022.

Hernández Ramírez María del Carmen vs. Maldonado Vanegas Mario Alberto. Especial Familiar Acdo. Fmr. 1 Acdo. Núm. Exp. 1946/2023.

Hernández Ruíz Gustavo Alberto vs. Villagrána Paxtian Guadalupe. Controversias del Orden Familiar Ars Acu. 1 Acdo. Núm. Exp. 2498/2024.

Hernández Aquino Karina Estela vs. Medina Pacheco Alejandro. Controversias del Orden Familiar Acdo. Fmr. 1 Acdo. Núm. Exp. 3078/2024 Tomo III.

Ibarra Infante Patsy Lissete vs. Alfonso Astrik Mejía Pérez. Controversias del Orden Familiar Ars Acu. 1 Acdo. Núm. Exp. 648/2013.

Ibáñez Bernal Petra Isabel vs. Contreras Monroy Hugo Alberto. Controversias del Orden Familiar Acdo. Fmr. 1 Acdo. Núm. Exp. 1612/2024.

Islas Rodríguez Tomasa. Sucesorio Familiar Ars Acu. 1 Acdo. Núm. Exp. 892/2021 Secc. Cuarta.

Izquierdo García Leslie Tabata vs. Pichardo Cárdenas Jaime. Controversias del Orden Familiar Acdo. Fmr. 1 Acdo. Núm. Exp. 1564/2024.

Jiménez Alvarado Adela su Sucesión. Sucesorio Familiar Acdo. Fmr. 1 Acdo. Núm. Exp. 1334/2024.

Jiménez Noguerón Alejandra su Sucesión. Sucesorio Familiar Acdo. Fmr. 1 Acdo. en Expedientillo. Núm. Exp. 3300/2024 Expdllo.

Jiménez Santos Juana su Suc. Sucesorio Familiar Acdo. Raal. 1 Acdo. Núm. Exp. 2548/2024.

Jiménez Solorio Pedro. Sucesorio Familiar Acdo. Fmr. 1 Acdo. Núm. Exp. 1900/2018.

José Antonio Ramírez Salvador y Leticia Barrios Torre Blanca. Especial Familiar Acdo. Raal. 1 Acdo. en Expedientillo. Núm. Exp. 170/1993.

Kumate Rodríguez Jesús. Sucesorio Familiar Acdo. Fmr. 1 Acdo. Núm. Exp. 1406/2018 Cuenta Anual del Seis de Diciembre de Dos Mil Veintitrés Al Seis de Diciembre de Dos Mil Veinticuatr.

Linares Morales Rocío vs. Delgado Olvera Israel Jesús Alejandrino. Controversias del Orden Familiar Acdo. Fmr. 1 Acdo. Núm. Exp. 1212/2023.

López Aguilar Daniel vs. Aguilar Mendoza Betzabet. Controversias del Orden Familiar Acdo. Fmr. 1 Acdo. Núm. Exp. 1984/2024.

López Almuina Carlos su Sucesión. Sucesorio Familiar Acdo. Fmr. 1 Acdo. en Otros. Núm. Exp. 3538/2024 Secc. Tercera.

López González Laura vs. Nieto Pérez José Apolinar. Especial Familiar Acdo. Fmr. 1 Acdo. Núm. Exp. 3482/2024.

López Martínez Miguel Ángel. Interd. Aud. 910 Cpc. 1 Acdo. Núm. Exp. 330/2006.

López Razo Karen Shantal vs. Navarro Vázquez Antonio Manuel Eder. Controversias del Orden Familiar Acdo. Fmr. 1 Acdo. Núm. Exp. 3564/2024.

López Retana Viridiana Nundewe vs. Rodríguez López Daniel Roberto. Controversias del Orden Familiar Acdo. Fmr. 1 Acdo. Núm. Exp. 1756/2023.

López Rosales Sayuri Yazmín vs. Omar Daniel Chavero Mendoza. Controversias del Orden Familiar Acdo. Fmr. 1 Acdo. Núm. Exp. 1590/2024.

López Sánchez Fabián Israel vs. Trujillo Elizalde Flor Elizabeth. Controversias del Orden Familiar Acdo. Raal. 1 Acdo. Núm. Exp. 170/2024.

López Santeliz Eduardo vs. Gómez Castillo Karla. Especial Familiar Acdo. Fmr. 1 Acdo. en Incidente. Núm. Exp. 1472/2022 Inc. de Guarda y Custodia, Pensión Alimenticia.

López Santeliz Eduardo vs. Gómez Castillo Karla. Especial Familiar Acdo. Raal. 2 Acdos. en Incidente. Núm. Exp. 1472/2022 Inc. de Guarda y Custodia y Pensión Alimenticia Tomo II.

Luna Garduño Beatriz Adriana vs. Espinosa Guzmán Heriberto. Especial Familiar Ars Acu. 1 Acdo. Núm. Exp. 318/2023.

Luna Valle Karina vs. García Juárez Samuel. Controversias del Orden Familiar Acdo. Fmr. 1 Acdo. Núm. Exp. 1404/2023.

Manzano Cabrera Melva Noemí vs. Sánchez Chavarría Erik Ismael. Controversias del Orden Familiar Acdo. Fmr. 3 Acdos. Núm. Exp. 1138/2024.

Marín Martínez María Teresa vs. Cervantes Gómez Francisco Eduardo. Especial Familiar Acdo. Raal. 1 Acdo. Núm. Exp. 1128/2024.

Martínez Chávez Amauri su Sucesión. Sucesorio Familiar Acdo. Fmr. 1 Acdo. Núm. Exp. 1282/2024.

Martínez Guerrero Alan vs. Cano Velasco Odalys Sofía. Controversias del Orden Familiar Acdo. Fmr. 1 Acdo. Núm. Exp. 1868/2023 Tomo II del Principal.

Martínez Osorio José Albertino vs. Sánchez González Elizabeth. Especial Familiar Acdo. Fmr. 1 Acdo. en Incidente. Núm. Exp. 254/2024 Inc. para Regular Las Consecuencias Inherentes a la Disol. del Vínculo Matrimonial.

Martínez Tapia Juan vs. Bertha Luviano Benítez. Div. Nec. Acdo. Fmr. 1 Acdo. Núm. Exp. 230/2005.

Martínez Tapia Juan vs. Bertha Luviano Benítez. Ord. Civil Familiar Acdo. Fmr. 1 Acdo. en Incidente. Núm. Exp. 230/2005 Inc. de Pago de Pensiones Alimenticias Adeudadas y No Pagadas.

Martínez Calleja Arno Gjumlich. Sucesorio Familiar Acdo. Fmr. 1 Acdo. Núm. Exp. 234/2019.

Masse Carrillo María Dolores. Sucesorio Familiar Acdo. Fmr. 1 Acdo. en Otros. Núm. Exp. 490/2019 Secc. Segunda.

Mata Medina Eliseo su Sucesión. Sucesorio Familiar Acdo. Raal. 1 Acdo. Núm. Exp. 1894/2024.

Matamoros Sánchez Marina vs. García Ramírez Cleotilde. Controversias del Orden Familiar Acdo. Fmr. 1 Acdo. Núm. Exp. 2380/2024.

Medina Osorio Leticia vs. Hernández Mancilla Miguel Ángel. Controversias del Orden Familiar Acdo. Fmr. 1 Acdo. en Incidente. Núm. Exp. 3034/2024 Inc. de Extinción de Pensión Alimenticia en contra de Leticia Medina Osorio.

Mendoza Bazán Harold Daniel vs. Barrera Razo Darinka Deyaneira. Controversias del Orden Familiar Acdo. Fmr. 1 Acdo. Núm. Exp. 2388/2024.

Mendoza Meléndez Elizabeth vs. Maldonado Ramírez Carlos Arturo. Especial Familiar Acdo. Raal. 1 Acdo. Núm. Exp. 1246/2022.

Merlo Juárez Francisco Gabriel vs. Katya Gabriela Hernández Mendoza. Especial Familiar Acdo. Fmr. 1 Acdo. Núm. Exp. 378/2018.

Montes Guzmán Karla Gabriela vs. Melchor Ramírez Luis Eduardo. Controversias del Orden Familiar Acdo. Fmr. 1 Acdo. Núm. Exp. 982/2022.

Montes Velázquez Casimiro su Sucesión. Sucesorio Familiar Acdo. Raal. 1 Acdo. Núm. Exp. 416/2024.

Moreno Leyva Juan Carlos vs. Hernández Alvarado Angélica. Controversias del Orden Familiar Acdo. Fmr. 1 Acdo. Núm. Exp. 648/2022.

Moreno Salguero Martha Angélica vs. Fernando Trejo Ruíz. Especial Familiar Acdo. Fmr. 1 Acdo. Núm. Exp. 62/2013.

SOLO CONSULTA
SOLO CONSULTA
SOLO CONSULTA

Muñoz Ramírez María del Carmen su Sucesión. Sucesorio Familiar Acdo. Fmr. 1 Acdo. Núm. Exp. 2280/2024 Secc. Segunda de Inventarios y Avaluos.

Naranjo Anaya Juana. Interd. Acdo. Fmr. 1 Acdo. Núm. Exp. 824/2001.

Naufal Yague Margarita su Suc. Sucesorio Familiar Acdo. Fmr. 1 Acdo. Núm. Exp. 3092/2024.

Navarro Figueroa Fernanda vs. Arrieta Vázquez Eder Israel. Especial Familiar Acdo. Fmr. 1 Acdo. Núm. Exp. 3488/2024.

Negrete García Nicolás vs. García Pérez Rosa María. Controversias del Orden Familiar Acdo. Fmr. 1 Acdo. Núm. Exp. 1738/2024.

Neri Rodríguez Félix su Sucesión. Sucesorio Familiar Acdo. Raal. 1 Acdo. Núm. Exp. 1724/2022.

Núñez Antonio Alejandro vs. Flores Amaya Sandra Denisse. Controversias del Orden Familiar Acdo. Fmr. 1 Acdo. Núm. Exp. 3674/2024.

Núñez Triana Sergio vs. Rodríguez Flores Clotilde y/o Cleotilde su Sucesión. Ord. Civil Familiar Acdo. Fmr. 1 Acdo. Núm. Exp. 896/2020.

Olea Orea Santos vs. Castillo Nava Patricia. Especial Familiar Acdo. Fmr. 1 Acdo. Núm. Exp. 1504/2022.

Olivia Silvia Haydee vs. Capozzi Jorge Luis. Ord. Civil Familiar Acdo. Fmr. 1 Acdo. Núm. Exp. 2518/2024 Inc. de Liquidación de Sociedad Conyugal.

Olmedo Muñoz Orlando Adolfo vs. Vigil Tabares Amanda de Jesús. Controversias del Orden Familiar Acdo. Fmr. 1 Acdo. Núm. Exp. 2250/2023.

Onofre Gerardo Cipriano su Sucesión. Sucesorio Familiar Acdo. Fmr. 1 Acdo. Núm. Exp. 1678/2023.

Ordóñez Luna Laurentino su Sucesión. Sucesorio Familiar Acdo. Fmr. 1 Acdo. Núm. Exp. 1020/2023.

Ortega Garibay Evelin Yazmín vs. Carlos Salvador Acuña de la Paz. Controversias del Orden Familiar Acdo. Raal. 1 Acdo. Núm. Exp. 210/2024.

. Ord. Civil Familiar Acdo. Fmr. 1 Acdo. Núm. Exp. 2/2024 Bis. 1.

Pacheco Labastida Felipe su Sucesión. Sucesorio Familiar Acdo. Fmr. 1 Acdo. Núm. Exp. 1727/2024 Secc. Cuarta.

Paredes Rosales Alejandra vs. Córdova Jiménez Rodolfo Antonio. Controversias del Orden Familiar Acdo. Fmr. 1 Acdo. Núm. Exp. 1514/2024.

Patiño Rodriguezmaricarmen vs. Edgar Vera Morales. Controversias del Orden Familiar Acdo. Fmr. 1 Acdo. Núm. Exp. 458/2023.

Peña García Adriana vs. David Colín Valdés. Especial Familiar Acdo. Fmr. 1 Acdo. Núm. Exp. 904/2015.

Piña Arellano Roberto vs. Marcia Elizabeth Rivera García. Controversias del Orden Familiar Acdo. Fmr. 1 Acdo. en Incidente. Núm. Exp. 382/2013 Inc. de Cambio de Guarda y Custodia.

Pozos Carrillo Brenda Elena vs. Lamas Olvera Kevin Ricardo. Controversias del Orden Familiar Acdo. Fmr. 1 Acdo. Núm. Exp. 1734/2024.

Quevedo Carrillo Nadia Karen vs. Lozada Guerrero Octavio Daniel. Controversias del Orden Familiar Acdo. Fmr. 3 Acdos. en Otros. Núm. Exp. 2576/2024 Tomo Tres.

Ramírez Díaz Jaime su Sucesión. Sucesorio Familiar Acdo. Fmr. 1 Acdo. Núm. Exp. 2608/2024 Tomo II del Cuad. Principal.

Ramírez García Juan vs. Ma. del Socorro Mercado Maya. Especial Familiar Acdo. Raal. 1 Acdo. en Incidente. Núm. Exp. 766/2020 Inc. de Liquidación de Sociedad Conyugal.

Ramos Becerril Yadira Concepción vs. Noguez Toledo Yair Alejandro. Controversias del Orden Familiar Acdo. Raal. 1 Acdo. en Incidente. Núm. Exp. 1096/2023 Inc. de Susp. de Régimen de Visitas y Convivencais.

Ramirez Rivera Marco Antonio vs. Cuevas Bustos Norma Elizabeth. Ord. Civil Familiar Acdo. Fmr. 1 Acdo. en Incidente. Núm. Exp. 842/2001 Inc. de Cancel. de Pensión Alimenticia Promov. contra Andrea Ramírez Cuevas.

Rangel Gómez Juana vs. Camacho Hernández Luis. Controversias del Orden Familiar Acdo. Raal. 1 Acdo. Núm. Exp. 2068/2024.

Rincón Torres Citlalli vs. Ricaño Rodríguez Héctor Miguel. Controversias del Orden Familiar Ars Acu Expdllo. 1 Acdo. Núm. Exp. 2082/2023 Inc. de Ejecc. de Sentencia.

Rivera Memetla Maricela vs. Mendoza Alvarado Anayely y Rivera Memetla Eduardo. Controversias del Orden Familiar Acdo. Fmr. 1 Acdo. Núm. Exp. 1038/2023.

Roche Cortés Isaura del Pilar su Sucesión. Sucesorio Familiar Acdo. Fmr. 1 Acdo. Núm. Exp. 876/2022.

Rodríguez Castillo Carlos Enrique vs. Yazmín Nayeli Toledo Gutiérrez. Controversias del Orden Familiar Acdo. Fmr. 1 Acdo. en Otros. Núm. Exp. 2472/2024 Tomo Tres.

Rodríguez Mondragón Catalina. Test. Acdo. Fmr. 1 Acdo. Núm. Exp. 340/2009.

Rodríguez Ramírez Martín. Sucesorio Familiar Acdo. Fmr. 1 Acdo. Núm. Exp. 1086/2017.

Roig Morán José su Sucesión. Sucesorio Familiar Acdo. Fmr. 1 Acdo. Núm. Exp. 692/2024.

Roig Morán José su Sucesión. Sucesorio Familiar Acdo. Fmr. 1 Acdo. en Incidente. Núm. Exp. 692/2024 Inc. de Falsedad de Firma.

Rojas Peralta José Roberto su Sucesión. Sucesorio Familiar Acdo. Fmr. 1 Acdo. Núm. Exp. 2110/2024.

Romero Hernández David vs. Olga Meza Rivera. Ord. Civil Familiar Acdo. Fmr. 1 Acdo. Núm. Exp. 2778/2024.

Romo Rico Daniel su Sucesión. Sucesorio Familiar Acdo. Fmr. 1 Acdo. Núm. Exp. 2642/2024.

Rosado Cárdenas Luis Ramón vs. Cruz Dosaret Arianna y Rosado Cárdenas Luis Ramón. Controversias del Orden Familiar Acdo. Fmr. 1 Acdo. Núm. Exp. 22/2024 Tomo III.

Rosales García Rafael Primo vs. Roberta Grijalva Gallego. Controversias del Orden Familiar Acdo. Fmr. 5 Acdos. en Incidente. Núm. Exp. 582/2020 Inc. de Susp. de Visitas.

Roth Verónica Debora vs. José Aspani Caltum. Especial Familiar Acdo. Fmr. 1 Acdo. en Incidente. Núm. Exp. 1472/2017 Inc. para Regular Las Consecuencias Inherentes a la Disol. del Vínculo Matrimonial Tomo VI.

Rua y Murillo José Isaac. Sucesorio Familiar Acdo. Fmr. 1 Acdo. en Otros. Núm. Exp. 2248/2024 Formese el Tomo II del Cuad. Principal.

Rubio Mendoza Irene vs. Silva Añorve Carlos. Controversias del Orden Familiar Acdo. Fmr. 2 Acdos. Núm. Exp. 3504/2024.

Salas Marín Luis Darío vs. María Elena Berenice Franco Izquierdo. Ord. Civil Familiar Acdo. Fmr. 1 Acdo. en Incidente. Núm. Exp. 2424/2024 Inc. de Liquidción de Sociedad Conyugal.

Salazar Bárcenas Telma Alin vs. Mireles Ibáñez Pablo Alexis. Controversias del Orden Familiar Acdo. Fmr. 1 Acdo. Núm. Exp. 1570/2024.

Salazar Corona Celia. Sucesorio Familiar Acdo. Fmr. 1 Acdo. Núm. Exp. 1526/2018.

Salazar Jiménez Eufracia. Sucesorio Familiar Acdo. Raal. 1 Acdo. Núm. Exp. 1342/2021.

Sánchez García Italia vs. Monje Alemán Johnny Obrayan. Controversias del Orden Familiar Acdo. Fmr. 1 Acdo. Núm. Exp. 1992/2024.

Sánchez García Zuri Zaday vs. Daniel Coeto Tapia. Controversias del Orden Familiar Acdo. Fmr. 4 Acdos. Núm. Exp. 1800/2024.

Sánchez Medina Giovana Estefany vs. González Martínez Alexis Andrés. Controversias del Orden Familiar Acdo. Fmr. 1 Acdo. en Incidente. Núm. Exp. 1198/2021 Inc. de Incumplimiento y Oposición a Las Medidas Provisionales.

Sánchez Medina Giovana Estefany vs. González Martínez Alexis Andrés. Controversias del Orden Familiar Acdo. Fmr. 1 Acdo. en Incidente. Núm. Exp. 1198/2021 Inc. de Pago de Pensiones Alimenticias Vencidas y No Pagadas.

Sánchez Pérez Ignacio vs. Aguilar de Jesús Ana María. Controversias del Orden Familiar Acdo. Raal. 1 Acdo. Núm. Exp. 774/2024.

Sánchez Ramírez Jesús Antonio vs. Hernández Contreras Nayelly. Especial Familiar Acdo. Fmr. 1 Acdo. Núm. Exp. 2392/2024.

Sánchez Sánchez Haren Montserrat vs. Reyes Mejía José Luis. Controversias del Orden Familiar Acdo. Fmr. 2 Acdos. Núm. Exp. 1696/2023.

Sánchez Tovar María Guadalupe vs. Óscar López Peralta. Controversias del Orden Familiar Acdo. Fmr. 1 Acdo. Núm. Exp. 2080/2024.

Santana Cruz Arely Ameyali vs. Martínez Cisneros Ismael. Controversias del Orden Familiar Acdo. Fmr. 1 Acdo. Núm. Exp. 2492/2024.

Sarquis Landis Jorge Gonzalo vs. Sarquis Landis Hilda Marcela y Sarquis Landis Juan Gerardo. Ord. Civil Familiar Acdo. Fmr. 3 Acdos. Núm. Exp. 1516/2022 Principal Tomo IV.

Secreto. Especial Familiar Acdo. Fmr. 1 Acdo. Núm. Exp. 1152/2020.

Segura Jiménez Cintli Danae vs. Diego Aníbal Luna Cervantes. Controversias del Orden Familiar Ars Acu. 1 Acdo. Núm. Exp. 1542/2021 Tomo II del Principal.

SOLO CONSULTA
SOLO CONSULTA
SOLO CONSULTA

Solís Domínguez Guadalupe Araceli y Martínez Agonizante Ricardo Celestino vs. Gerónimo Corona Laura Elena. Controversias del Orden Familiar Acdo. Fmr. 1 Acdo. Núm. Exp. 2088/2023.

Sotelo Hernández María Guadalupe vs. Raúl Enríquez Olguín. Especial Familiar Acdo. Raal. 1 Acdo. en Incidente. Núm. Exp. 708/2015 Inc. de Pensión Alimenticia.

Tammer Sakar Sarkis vs. Dulce María Venegas Moreno. Ord. Civil Familiar Acdo. Raal. 1 Acdo. en Incidente. Núm. Exp. 2232/2024 Tomo III del Inc. de Cambio de Guarda y Custodia.

Tapia Martínez Vianet Guadalupe vs. Trejo González Julio Antonio. Controversias del Orden Familiar Acdo. Fmr. 1 Acdo. Núm. Exp. 1880/2024.

Téllez Torrijos Angélica del Carmen vs. Acosta Vargas Luis Arturo. Controversias del Orden Familiar Acdo. Fmr. 1 Acdo. Núm. Exp. 3176/2024.

Tellitud Álvarez José Tzilacatzin. Sucesorio Familiar Acdo. Raal. 1 Acdo. Núm. Exp. 1460/2018.

Teomitzi Cortés Sergio Tomás. Sucesorio Familiar Acdo. Fmr. 1 Acdo. Núm. Exp. 138/2021.

Tepepa Castillo Fátima vs. López Romero Álvaro Jaime. Controversias del Orden Familiar Acdo. Raal. 1 Acdo. Núm. Exp. 288/2022.

Torres Flores Anayeli vs. Reyes Manzano Ezequiel. Controversias del Orden Familiar Acdo. Raal. 1 Acdo. Núm. Exp. 626/2020.

Torres González Miguel Ángel su Sucesión. Sucesorio Familiar Acdo. Fmr. 1 Acdo. Núm. Exp. 1830/2022.

Torres Hernández María Luisa vs. Pablo César García Torres. Controversias del Orden Familiar Acdo. Fmr. 1 Acdo. en Incidente. Núm. Exp. 506/2020 Inc. de Cambio de Guarda y Custodia.

Torres Nuño Jorge su Suc. Sucesorio Familiar Acdo. Fmr. 1 Acdo. Núm. Exp. 2474/2024 Tomo II del Cuad. Principal.

Trejo Galicia Zabdi Belén vs. Santamaría Bravo Roberto Carlos. Especial Familiar Ars Acu. 1 Acdo. Núm. Exp. 318/2022 Principal Tomo II.

Trejo Ortiz Juan su Sucesión. Sucesorio Familiar Acdo. Raal. 1 Acdo. Núm. Exp. 1176/2022.

Valdés Emma. Sucesorio Familiar Acdo. Fmr. 1 Acdo. en Otros. Núm. Exp. 1840/2022 Secc. Segunda.

Valdés Zamudio Armando Ismael su Sucesión. Sucesorio Familiar Acdo. Fmr. 1 Acdo. Núm. Exp. 1518/2024.

Valencia Pimentel Elsa Margarita vs. Amira Luz Niño Carreño y Eric Mendoza Valencia. Controversias del Orden Familiar Acdo. Fmr. 1 Acdo. Núm. Exp. 2180/2024.

Valle Morales Valentina María del Carmen su Sucesión. Sucesorio Familiar Acdo. Fmr. 1 Acdo. Núm. Exp. 2646/2024.

Valverde Rodríguez Lorenzo su Sucesión. Sucesorio Familiar Acdo. Fmr. 1 Acdo. Núm. Exp. 1744/2024.

Vargas María Esther vs. Daniel Hernández Ochoa. Controversias del Orden Familiar Acdo. Fmr. 1 Acdo. Núm. Exp. 1006/2021.

Vázquez Márquez Jorge su Sucesión. Sucesorio Familiar Acdo. Fmr. 1 Acdo. Núm. Exp. 2002/2024.

Vázquez Montoya Jesús su Suc. También Conocida como J Jesús Vázquez Montoya y/o Jesús Vázquez. Sucesorio Familiar Acdo. Fmr. 1 Acdo. en Otros. Núm. Exp. 3470/2024 Secc. Cuarta.

Vázquez Ramírez Paulina vs. Gallegos Suárez Arturo. Controversias del Orden Familiar Acdo. Fmr. 1 Acdo. Núm. Exp. 2088/2024.

Vega Ruíz Nadia Leonor vs. Téllez Calzada Carlos Eduardo. Especial Familiar Acdo. Fmr. 1 Acdo. Núm. Exp. 2606/2024.

Vela Alcantar Martina vs. Pastrana Torres Jair Eduardo y Pizano Vela Karla Elizabeth. Controversias del Orden Familiar Acdo. Fmr. 1 Acdo. Núm. Exp. 24/2024.

Velasco López Marco Antonio vs. Villanueva Septién Lizbeth. Controversias del Orden Familiar Acdo. Raal. 1 Acdo. Núm. Exp. 1832/2024.

Velasco Muñoz Martín su Sucesión. Sucesorio Familiar Acdo. Fmr. 1 Acdo. Núm. Exp. 164/2022.

Velasco Quintero Adriana Ivonne vs. Manuel Alejandro Mares Sosa. Controversias del Orden Familiar Acdo. Fmr. 1 Acdo. en Incidente. Núm. Exp. 1354/2018 Inc. de Modificación de Convenio.

Velázquez Guzmán Antonio. Int. Acdo. Fmr. 1 Acdo. Núm. Exp. 2446/2024.

Velázquez Nava Mónica vs. Jiménez Gaspar Daniel. Controversias del Orden Familiar Acdo. Raal. 1 Acdo. Núm. Exp. 2046/2024.

Velázquez Ponce María del Carmen vs. Días Salbador Ignacio. Controversias del Orden Familiar 2 Acdos. Núm. Exp. 1950/2021.

Villanueva Flores Vicente vs. Vicente Carmelo Villanueva Chávez. Controversias del Orden Familiar Acdo. Fmr. 2 Acdos. Núm. Exp. 432/2018.

Villavicencio Hernández Alicia su Sucesión. Sucesorio Familiar Acdo. Fmr. 1 Acdo. en Otros. Núm. Exp. 3264/2024 Secc. Cuarta.

Virriel Escobar Arlette Paola vs. Medina Cardiel Ahmet Juan Xavier. Controversias del Orden Familiar Acdo. Fmr. 1 Acdo. en Otros. Núm. Exp. 2556/2024 Tomo Dos.

Viruega Sevilla Carlos su Sucesión. Sucesorio Familiar Acdo. Fmr. 1 Acdo. Núm. Exp. 1630/2023.

Vivas Amador Enrique. Interd. Acdo. Fmr. 1 Acdo. Núm. Exp. 546/2007.

Viveros Valencia Damiana su Sucesión. Sucesorio Familiar Acdo. Fmr. 1 Acdo. Núm. Exp. 2830/2024.

Yazegey Coutiño Adla su Sucesión. Sucesorio Familiar Acdo. Fmr. 1 Acdo. Núm. Exp. 1160/2024.

Zárate Miranda María de Jesús vs. Federico Flores Fuentes. Controversias del Orden Familiar Acuerdo. 2 Acdos. en Incidente. Núm. Exp. 2214/2012 Inc. de Incremento de Pensión Alimenticia Definitiva.

Zárate Miranda María de Jesús vs. Flores Fuentes Federico. Controversias del Orden Familiar Acdo. Fmr. 1 Acdo. en Incidente. Núm. Exp. 1624/2007 Inc. de Aumento de Pensión Alimenticia.

Zarco López Amalia Maura su Sucesión. Sucesorio Familiar Acdo. Raal. 1 Acdo. Núm. Exp. 1506/2022.

Zenteno Madrigal Manuel Jesús. Sucesorio Familiar Acdo. Fmr. 1 Acdo. Núm. Exp. 1204/2018 Secc. Segunda.

Zepahua Ángeles Rocío Angélica vs. Rivera Sánchez Abundio Abel. Controversias del Orden Familiar Acdo. Raal. 1 Acdo. Núm. Exp. 792/2024.

Zepeda Fabián Stephanie Monserrat vs. José Alejandro Álvarez Sánchez. Controversias del Orden Familiar Acdo. Fmr. 2 Acdos. Núm. Exp. 284/2020 Tomo VI del Principal.

AUDIENCIA

Aguilar Salvador Gregorio Daniel. Aud. 910 Cpc Juris. Voluntaria Familiar. 1 Audiencia. Núm. Exp. 2362/2012.

Aguirre Herrera Evelia. Aud. Ca Juris. Voluntaria Familiar. 1 Audiencia. Núm. Exp. 356/2019.

Aguirre Saldaña Paula. Aud. 910 Cpc Declar. Interd. 1 Audiencia. Núm. Exp. 2024/2009.

Alfonso Arias Mary Carmen de Los Ángeles. Aud. 910 Cpc Interd. 1 Audiencia. Núm. Exp. 776/2011.

Alpuche Viejo Jorge. Aud. 910 Cpc Interd. 1 Audiencia. Núm. Exp. 1058/2011.

Alvarado Arias Leticia. Aud. 910 Cpc Juris. Voluntaria Familiar. 1 Audiencia. Núm. Exp. 1560/2017.

Alvarado Mederos Fernando. Aud. 910 Cpc Juris. Voluntaria Familiar. 1 Audiencia. Núm. Exp. 1638/2012.

Aurrecoechea Maldonado Jorge. Aud. 910 Cpc Juris. Voluntaria Familiar. 1 Audiencia. Núm. Exp. 1974/2014.

Ávila Rodríguez Linda Sibley. Aud. 910 Cpc Juris. Voluntaria Familiar. 1 Audiencia. Núm. Exp. 2162/2023.

Balbuena Jiménez Esther. Aud. 910 Cpc Juris. Voluntaria Familiar. 1 Audiencia. Núm. Exp. 1578/2021.

Becerril Cruz Sofía. Aud. 910 Cpc Juris. Voluntaria Familiar. 1 Audiencia. Núm. Exp. 1666/2018.

Bravo Carrera Isidoro. Aud. Juris. Voluntaria Familiar. 1 Audiencia. Núm. Exp. 1142/2023.

Camargo Ugalde Sergio Alfonso. Aud. 910 Cpc Interd. 1 Audiencia. Núm. Exp. 1300/2008.

Canseco Chapa Gerardo. Aud. 910 Cpc Declar. Interd. 1 Audiencia. Núm. Exp. 1962/2010.

Cisneros Vargas María del Refugio. Aud. 910 Cpc Juris. Voluntaria Familiar. 1 Audiencia. Núm. Exp. 3502/2024.

Cruz Miguel Ramón Raymundo. Aud. 910 Cpc Juris. Voluntaria Familiar. 1 Audiencia. Núm. Exp. 1908/2016.

Cuanalo Núñez Edgar Arturo. Aud. 910 Cpc Int. 1 Audiencia. Núm. Exp. 902/2008.

Díaz González José Alfredo. Aud. Ca Juris. Voluntaria Familiar. 1 Audiencia. Núm. Exp. 2166/2013.

Díaz Parrales Valentín. Aud. 910 Cpc Juris. Voluntaria Familiar. 1 Audiencia. Núm. Exp. 926/2021.

Franco Carmona Alejandro. Aud. 910 Cpc Ord. Civil Familiar. 1 Audiencia. Núm. Exp. 14/2019.

García Acosta Aldo Antonio. Aud. Ca Juris. Voluntaria Familiar. 1 Audiencia. Núm. Exp. 700/2014.

SOLO CONSULTA
SOLO CONSULTA
SOLO CONSULTA

García Rodríguez María Isabel. Aud. 910 Cpc Juris. Voluntaria Familiar. 1 Audiencia. Núm. Exp. 530/2021.
García Zavala Miguel Antonio. Aud. 910 Cpc Interd. 1 Audiencia. Núm. Exp. 272/2011.
González Martha Michelle Barragán. Aud. Ca Juris. Voluntaria Familiar. 1 Audiencia. Núm. Exp. 2238/2024.
González Martínez Carlos. Aud. Ca Juris. Voluntaria Familiar. 1 Audiencia. Núm. Exp. 1382/2024.
González Prisca. Aud. Juris. Voluntaria Familiar. 1 Audiencia. Núm. Exp. 2010/2023.
González Ramírez Juan Carlos. Aud. 910 Cpc Juris. Voluntaria Familiar. 1 Audiencia. Núm. Exp. 202/2014.
Gutiérrez Covarrubias José Isaac. Aud. Ca Juris. Voluntaria Familiar. 1 Audiencia. Núm. Exp. 3498/2024.
Gutiérrez Quintas Soledad. Aud. Ca Juris. Voluntaria Familiar. 1 Audiencia. Núm. Exp. 1556/2012.
Gutiérrez Rivera José Alejandro. Aud. 910 Cpc Interd. 1 Audiencia. Núm. Exp. 122/2004.
Gutiérrez Vallejo Israel Dager Salvador. Aud. Ca Juris. Voluntaria Familiar. 1 Audiencia. Núm. Exp. 778/2021.
Guzmán Barocio Juan Enrique. Aud. 910 Cpc Juris. Voluntaria Familiar. 1 Audiencia. Núm. Exp. 790/2006.
Hernández Alonso Gloria Patricia. Aud. 910 Cpc Juris. Voluntaria Familiar. 1 Audiencia. Núm. Exp. 1658/2022.
Hernández Rodríguez Alberto Ricardo. Aud. Ca Juris. Voluntaria Familiar. 1 Audiencia. Núm. Exp. 1846/2022.
Jiménez Delgadillo Claudia Beatriz. Aud. 910 Cpc Interd. 1 Audiencia. Núm. Exp. 716/2009.
Juárez Torres José Antonio. Aud. 910 Cpc Interd. 1 Audiencia. Núm. Exp. 1156/2008.
Laurrabaquio Hernández Víctor Manuel. Aud. 910 Cpc Juris. Voluntaria Familiar. 1 Audiencia. Núm. Exp. 1888/2022.
Linares Leyte Marco Tulio. Aud. 910 Cpc Juris. Voluntaria Familiar. 1 Audiencia. Núm. Exp. 236/2016.
Márquez Jiménez María José Adrián. Aud. 910 Cpc Declar. Interd. 1 Audiencia. Núm. Exp. 1662/2008.
Martínez Rodríguez Joel. Aud. Ord. Civil Familiar. 1 Aud. en Incidente. Núm. Exp. 3658/2024 Inc. de Liquidación de Sociedad Conyugal.
Martínez Torres Ma. Elena. Aud. Ca Ord. Civil Familiar. 1 Audiencia. Núm. Exp. 2648/2024.
Martínez Villegas Juan. Aud. 910 Cpc Juris. Vol. 1 Audiencia. Núm. Exp. 1362/2001.
Moreno Jardón Eduardo. Aud. 910 Cpc Juris. Voluntaria Familiar. 1 Audiencia. Núm. Exp. 448/2004 Bis. 1.
Moreno Orranti Francisco Javier. Aud. 910 Cpc Juris. Voluntaria Familiar. 1 Audiencia. Núm. Exp. 336/2018.
Murillo Barrón Eloísa. Aud. 910 Cpc Juris. Voluntaria Familiar. 1 Audiencia. Núm. Exp. 452/2014.
Muñoz Arroyo Alberto vs. Muñoz Arroyo Alberto. Aud. 910 Cpc Juris. Voluntaria Familiar. 1 Aud. en Otros. Núm. Exp. 942/2009 Tomo Tres.
Nieto Flores Luis Adrián. Aud. 910 Cpc Juris. Voluntaria Familiar. 1 Audiencia. Núm. Exp. 2158/2019.
Pandolfi Elliman Sylvia María. Aud. 910 Cpc Juris. Voluntaria Familiar. 1 Audiencia. Núm. Exp. 3148/2024.
Pulido Vázquez Francisco Eduardo. Aud. 910 Cpc Juris. Voluntaria Familiar. 1 Audiencia. Núm. Exp. 1028/2011 Tomo IV.
Quen Rojas María Virginia. Aud. 910 Cpc Juris. Voluntaria Familiar. 1 Audiencia. Núm. Exp. 834/2021.
Ramírez Bermúdez Alejandro. Aud. Ca Interd. 1 Audiencia. Núm. Exp. 806/2011.
Ramírez Villafranco Fabián. Aud. Ca Juris. Voluntaria Familiar. 1 Audiencia. Núm. Exp. 1008/2011.
Rangel Mayorga Jesús. Aud. 910 Cpc Juris. Voluntaria Familiar. 1 Audiencia. Núm. Exp. 604/2021.
Ritter Caballero Agafni Delia. Aud. 910 Cpc Declar. Interd. 1 Audiencia. Núm. Exp. 1150/2006.
Robles Triana María Elvira. Aud. Ca Juris. Voluntaria Familiar. 1 Audiencia. Núm. Exp. 2812/2024.
Rodríguez Toledo Arturo. Aud. 910 Cpc Juris. Voluntaria Familiar. 1 Audiencia. Núm. Exp. 2870/2024.
Salas Hernández Igancio Luis. Aud. Ca Juris. Voluntaria Familiar. 1 Audiencia. Núm. Exp. 10/2022.
Santiago Gaytán Daria. Aud. 910 Cpc Juris. Voluntaria Familiar. 1 Audiencia. Núm. Exp. 1100/2021.
Sánchez Gallardo Flor Guadalupe. Aud. Ca Juris. Voluntaria Familiar. 1 Audiencia. Núm. Exp. 1286/2013.
Tapia Loyola Maricela Zenaida. Aud. 910 Cpc Juris. Voluntaria Familiar. 1 Audiencia. Núm. Exp. 1712/2023.
Tolentino Rodríguez Jesús Silviano. Aud. 910 Cpc Juris. Vol. 1 Audiencia. Núm. Exp. 1030/2008.
Valderrama y Valgañon Paula. Aud. 910 Cpc Juris. Voluntaria Familiar. 1 Audiencia. Núm. Exp. 1840/2021.
Vargas González Tania Alejandra. Aud. 910 Cpc Juris. Voluntaria Familiar. 1 Audiencia. Núm. Exp. 998/2023.
Victoria Padilla Salvador Daniel. Aud. 910 Cpc Juris. Voluntaria Familiar. 1 Audiencia. Núm. Exp. 1104/2017.
Vidal Carbajal Héctor Eduardo. Aud. Ca Juris. Voluntaria Familiar. 1 Audiencia. Núm. Exp. 2182/2023.
Álvarez de Los Cobos Eduardo José. Aud. 910 Cpc Juris. Voluntaria Familiar. 1 Audiencia. Núm. Exp. 1326/2019.

EL SECRETARIO DE ACUERDOS POR MINISTERIO DE LEY:
MTRO. FABIÁN MARISCAL RAZO

TERCERO DE LO FAMILIAR

SECRETARÍA "A"
ACUERDOS DEL 7 DE ENERO DEL 2025

Acosta Vega Juana vs. Eduardo Sánchez Beltrán. Especial Familiar 1 Acdo. Núm. Exp. 2297/2024.
Aguilar García Rodolfo su Sucesión. Sucesorio Familiar 1 Acdo. Núm. Exp. 1989/2024.
Álvarez Sánchez Yolanda vs. Marco Aurelio Álvarez Sánchez. Controversias del Orden Familiar Ccb. 1 Acdo. Núm. Exp. 1801/2011.
Ayala Muñoz Teresa su Sucesión. Sucesorio Familiar 1 Acdo. Núm. Exp. 21/2023.
Báez Cruz Thelma vs. José Víctor Librado Alejandre. Controversias del Orden Familiar 1 Acdo. en Incidente. Núm. Exp. 821/2007 Bis. 2 Inc. - Pago de Pensines Alimenticia Vencidas y No Pagadas, Asicomo de Modificación de Modo de Pago.
Báeza Martínez Ramón su Sucesión. Sucesorio Familiar Cilr. 1 Acdo. en Incidente. Núm. Exp. 857/2021 Bis. 2 Inc. de Falsedad.
Barrera Falcón Nyx Mayahuel vs. Ruíz Juárez Brandon. Controversias del Orden Familiar 1 Acdo. Núm. Exp. 1971/2023.
Barrios Montoya Claudia Celina y Simón Adrián Crisanto Pineda vs. Especial Familiar 1 Acdo. Núm. Exp. 2197/2013.
Benítez Ramírez José Rogelio vs. Casasola Sánchez Axel Michel. Controversias del Orden Familiar Ikhs. 1 Acdo. Núm. Exp. 2067/2023.
Bolaños Flores Eleuterio su Sucesión. Sucesorio Familiar 1 Acdo. Núm. Exp. 171/2024.
Cabrera Hernández Ana Laura vs. Flores Cedillo Enrique. Controversias del Orden Familiar 1 Acdo. Núm. Exp. 2267/2023.
Calderón Gutiérrez Sarai Amor vs. Montes Buendía Esau Benjamín. Especial Familiar 1 Acdo. Núm. Exp. 813/2022 Inc. de Visitas y Convivencias.
Campos Martínez Ingrid Sarai vs. Duarte Escalante Irvin. Controversias del Orden Familiar Ilr. 1 Acdo. Núm. Exp. 1403/2018.
Campos Martínez Ingrid Sarai vs. Duarte Escalante Irvin. Controversias del Orden Familiar Ilr. 2 Acdos. en Incidente. Núm. Exp. 1403/2018 Bis. 2 Inc. de Visitas y Convivencias.
Canales Medina Mario vs. Castellanos Guerra María José. Especial Familiar Ccb. 2 Acdos. en Incidente. Núm. Exp. 1249/2021 Inc. de Aumento de Pensión Alimenicia Provisional y Actual. de la Inflación Conforme Al.
Cancino Peredo Delfino Daniel vs. Rodríguez Nápoles Bárbara Liset. Especial Familiar Ccb. 1 Acdo. Núm. Exp. 1107/2023.
Cano Hernández Diana Fernanda vs. Leguizamo Rodea Jorge. Controversias del Orden Familiar 1 Acdo. en Incidente. Núm. Exp. 1227/2022 Inc. de Susp. de Régimen de Visitas Supervidadas.
Caro Hernández Perla vs. Omar Daniel Rivera Trejo. Controversias del Orden Familiar Amparo. 2 Acdos. en Amparo. Núm. Exp. 2941/2024 578/2024- II Acum 735/2024.
Chávez Talavera Martha Patricia vs. Juan Eduardo Contreras López. Controversias del Orden Familiar 2 Acdos. en Expedientillo. Núm. Exp. 177/2011 Bis. 1.
Cruz García Marla Guadalupe vs. Bernabé Sánchez José Antonio. Especial Familiar Ilr. 1 Acdo. Núm. Exp. 829/2024.
Cruz Mancera Paulina vs. Xinol Atempa Alfredo. Controversias del Orden Familiar 1 Acdo. Núm. Exp. 2187/2018.

SOLO CONSULTA
SOLO CONSULTA
SOLO CONSULTA

Cruz Varela Reynalda su Sucesión. Sucesorio Familiar 1 Acdo. Núm. Exp. 1953/2024.
Díaz Godínez José su Sucesión. Sucesorio Familiar 2 Acdos. Núm. Exp. 1447/2024.
Dimarco Santiago vs. Espinosa Romero Escarlet María. Controversias del Orden Familiar Ikhs. 1 Acdo. Núm. Exp. 1311/2023 Tomo II.
Donis Galván Jesús Alejandro vs. Silva Saldaña Elena Monserrat. Especial Familiar Cilr. 1 Acdo. en Incidente. Núm. Exp. 1497/2021 Inc. de Pensión Alimenticia.
Espinosa Arcos Israel vs. Sánchez Trejo Verónica Yazbeth. Controversias del Orden Familiar Ikhs. 2 Acdos. Núm. Exp. 1603/2021 Tomo II.
Farjeat Fernández Silvia y Wenning Farjeat Gustavo vs. Wenning Farjeat Elizabeth y C. Notario Público Número 234 de la Ciudad de México. Ord. Civil Familiar Ikhs. 1 Acdo. Núm. Exp. 999/2023.
Flores Álvarez Pedro vs. Mercado Godínez Liliana. Especial Familiar Ikhs. 1 Acdo. Núm. Exp. 297/2015.
Flores Flores Adelaido y/o, y Otra su Sucesión. Exh. Familiar 1 Acdo. en Exhorto. Núm. Exp. 1715/2024.
Fuentes Mateo Faustino vs. Sucesorio Familiar 1 Acdo. Núm. Exp. 147/2014.
Garay Salinas Pedro Enrique. Sucesorio Familiar Radicación. 1 Acdo. Núm. Exp. 3559/2024.
García Martínez María. Sucesorio Familiar 1 Acdo. Núm. Exp. 41/2000 Tomo II del Cuad. Principal.
Gómez Vázquez Laura vs. Campos Flores Gerardo. Especial Familiar Ikhs. 1 Acdo. Núm. Exp. 2853/2024.
González Escalante Rosa Elena. Sucesorio Familiar 1 Acdo. Núm. Exp. 2167/2018.
González García Roberto. Sucesorio Familiar Ilr. 1 Acdo. Núm. Exp. 1455/2018 Bis. 2 Secc. Segunda.
González Rivas María Pamela vs. Saldívar Altamira José Luis. Controversias del Orden Familiar 1 Acdo. Núm. Exp. 2193/2023.
Guevara Herrera Érika Viridiana vs. Solís Casso José Luis. Controversias del Orden Familiar Ikhs. 1 Acdo. Núm. Exp. 179/2023.
Gutiérrez Ramírez Teresa. Sucesorio Familiar 1 Acdo. Núm. Exp. 471/2021.
Hernández González Norma Angélica vs. Polo Bustos Jorge Eduardo. Especial Familiar 1 Acdo. Núm. Exp. 111/2024.
Hernández Macías Marlñene Selene vs. Rodrigo Eduardo León Osorio. Controversias del Orden Familiar 1 Acdo. Núm. Exp. 1251/2019.
Hernández Márquez Zayra Guadalupe vs. Contreras Martínez Daniel. Exh. Familiar 1 Acdo. en Exhorto. Núm. Exp. 1923/2024.
Hernández Rojas Miguel Ángel vs. Oaulina Ilse Barrera Alarcón. Especial Familiar 1 Acdo. Núm. Exp. 2415/2014.
Hernández Santana José de Jesús su Sucesión. Sucesorio Familiar 2 Acdos. Núm. Exp. 1757/2024.
Herrera Bustamante Estela, su Sucesión. Sucesorio Familiar Ilr. 1 Acdo. en Otros. Núm. Exp. 2755/2024 Secc. Segunda.
Huerta Ramírez Enrique Gustavo. Juris. Voluntaria Familiar Ccb. 1 Acdo. Núm. Exp. 1541/2024.
Lema Labadie José su Sucesión. Sucesorio Familiar Ikhs. 2 Acdos. Núm. Exp. 3059/2024 Secc. Tercera.
Leyte Hernández Felipe. Juic. Especial de Pérd. de la Patria Potest. Familiar Ccb. 1 Acdo. Núm. Exp. 683/1983.
Lima Cisneros María Fernanda vs. Jiménez Pérez Hansel David. Especial Familiar Ccb. 1 Acdo. en Incidente. Núm. Exp. 1349/2018 Inc. de Pago Retroactivo y Aumenot Proporcional de Pensión Alimenticia.
López Castelán José Froylan vs. Hernández Gómez Janet. Controversias del Orden Familiar Ikhs. 2 Acdos. Núm. Exp. 813/2024.
Mani Ramírez Wendy Alejandra vs. Núñez Castillo Óscar. Especial Familiar Ccb. 1 Acdo. en Incidente. Núm. Exp. 1019/2021 Inc. de Liquidación de la Sociedad Conyugal.
Marín Bello Yazmín Nayeli vs. Gómez Hernández Ángel David Joaquín. Especial Familiar 1 Acdo. Núm. Exp. 727/2022.
Martínez Alegría Juana María Paola vs. Sánchez Malagón Carlos Eduardo. Especial Familiar 1 Acdo. Núm. Exp. 2047/2019.
Martínez Cruz Margarita y Héctor Manuel Sánchez Santillán. Sucesorio Familiar 1 Acdo. Núm. Exp. 9/2015.
Martínez Mancilla Rosaura. Sucesorio Familiar Ikhs. 1 Acdo. Núm. Exp. 1765/2018 Secc. Tercera.
Martínez Villa Edith Beatriz su Sucesión. Sucesorio Familiar Ikhs. 1 Acdo. Núm. Exp. 1657/2023.
Mejía Juárez Rebeca vs. Anzures Rodríguez José David. Especial Familiar 1 Acdo. en Otros. Núm. Exp. 2329/2024 Liquidación de Sociedad Conyugal II.
Morales Armas Mónica de Jesús vs. Herrera Bárcenas Héctor Michel. Especial Familiar 1 Acdo. Núm. Exp. 1651/2023.
Morales Guzmán Francisco Saúl vs. Segura Trejo Jaquelíne Paloma. Exh. Familiar 1 Acdo. en Exhorto. Núm. Exp. 1903/2024.
Morton Ortega Leopoldo Alberto vs. Román Farah Ana Cecilia. Controversias del Orden Familiar Cilr. 1 Acdo. en Incidente. Núm. Exp. 1827/2015 Cuad. de Ncidente de Aumento de Pensión Alimenticia.
Muñoz García Luis Ismael vs. Campos Rodarte Martha Elvia. Controversias del Orden Familiar Queja. 1 Acdo. Núm. Exp. 2251/2019 Tomo II.
Muñoz Morgado Marisol vs. Domínguez Luqueño Armando. Controversias del Orden Familiar Ilr. 1 Acdo. Núm. Exp. 1287/2022.
Muñoz Morgado Marisol vs. Domínguez Luqueño Armando. Controversias del Orden Familiar Ilr. 1 Acdo. en Incidente. Núm. Exp. 1287/2022 Inc. de Aumento de Pensión Alimenticia.
Muñoz Morgado Marisol vs. Domínguez Luqueño Armando. Controversias del Orden Familiar Ilr. 1 Acdo. Núm. Exp. 1287/2022 Inc. de Cambio de Centro de Convivencias.
Nava Cruz Berenice. Juris. Voluntaria Familiar Cilr. 1 Acdo. en Otros. Núm. Exp. 3305/2024 Vía de Apremio.
Navarro Sandoval Paula su Sucesión. Sucesorio Familiar Ilr. 2 Acdos. Núm. Exp. 1573/2022 Secc. II.
Neria Buendía Isidoro Toribio su Sucesión. Sucesorio Familiar Ccb. 1 Acdo. Núm. Exp. 849/2024.
Olivares Hernández Isela su Sucesión. Sucesorio Familiar 1 Acdo. Núm. Exp. 1491/2023.
Ordaz Alberto Yolanda vs. Mateos Cruz José Ricardo. Controversias del Orden Familiar Ikhs. 1 Acdo. Núm. Exp. 2217/2024.
Ortega Valencia Mayra Aidé vs. Martínez Ledezma Josafat. Controversias del Orden Familiar Ccb. 2 Acdos. Núm. Exp. 1649/2022.
Ortiz Martínez Liliana vs. Edgar Ramírez Piedra. Alim. Comparec. 1 Acdo. Núm. Exp. 1873/2011.
Osorio Zafra María de Los Ángeles. Sucesorio Familiar 1 Acdo. Núm. Exp. 1867/2016 Bis. 3 Secc. Cuarta.
Páez Arzola Abel Norberto su Sucesión. Sucesorio Familiar 1 Acdo. Núm. Exp. 1781/2024.
Palma Cardeña Francisco Javier su Sucesión. Sucesorio Familiar 1 Acdo. Núm. Exp. 1681/2024.
Palomo Morales Roberto Carlos vs. Silva Barragán Andrea. Controversias del Orden Familiar 1 Acdo. Núm. Exp. 1963/2024.
Patlan Mujica David vs. Flores García Jennifer Alicia. Controversias del Orden Familiar Ikhs. 2 Acdos. en Otros. Núm. Exp. 3081/2024 Tomo III.
Potts Glises Raúl Eduardo vs. Sucesorio Familiar 1 Acdo. Núm. Exp. 291/2013.
Prud Homme Enciso Alejandra Yazmín vs. Sánchez García Óscar Manuel. Controversias del Orden Familiar Ikhs. 2 Acdos. Núm. Exp. 1533/2018.
Ramírez Márquez María Montserrat Esperanza vs. Flores Jazo José Francisco. Controversias del Orden Familiar 1 Acdo. Núm. Exp. 1285/2024.
Ramírez Trejo Eduardo su Sucesión. Sucesorio Familiar 1 Acdo. Núm. Exp. 1843/2024.
Reyes Hernández María Teresa vs. Sucesorio Familiar 1 Acdo. en Seccion_De_Ejecución. Núm. Exp. 1507/2013 Secc. Segunda Inicial.
Reza Becerril Aurora su Sucesión. Sucesorio Familiar Ccb. 1 Acdo. Núm. Exp. 965/2021.
Rodríguez Ochoa Leticia Asunción vs. López González Jéssica Rossana. Controversias del Orden Familiar Ikhs. 1 Acdo. Núm. Exp. 2841/2024 Tomos I y II.
Ruíz Hernández María. Sucesorio Familiar Ikhs. 1 Acdo. Núm. Exp. 3039/2024.
Salas García Sandra Guadalupe vs. Castro García Abel. Especial Familiar Ccb. 1 Acdo. Núm. Exp. 867/2024.
Salcedo Ortiz Ismael Guillermo vs. Chávez Smith Cinyhya Susana. Controversias del Orden Familiar Ikhs. 1 Acdo. en Incidente. Núm. Exp. 945/2017 Inc. de Actual. Enel Pago de Alimentos en Base Al Indice Nacional de Precios L Consumidor.
Salcedo Ortiz Ismael Guillermo vs. Chávez Smith Cinyhya Susana. Controversias del Orden Familiar Ikhs. 1 Acdo. en Incidente.

SOLO CONSULTA
SOLO CONSULTA
SOLO CONSULTA

Núm. Exp. 945/2017 Inc. Realtivo Al Incremento en el Pago de Pensión Alimenticia.
Sam Macedo Carmen vs. Carrillo Tapia René Joshua. Controversias del Orden Familiar Ccb. 1 Acdo. Núm. Exp. 2263/2024.
Serrano Nazarin Patricia vs. Saiz López Francisco. Especial Familiar Ikhs. 1 Acdo. Núm. Exp. 3489/2024.
Serrano Reyna Carlos Manuel. Juris. Voluntaria Familiar Ccb. 1 Acdo. Núm. Exp. 1495/2024.
Silva Moreno Marisela vs. Guillermo Caballero Staufert. Controversias del Orden Familiar Ilr. 1 Acdo. en Expedientillo. Núm. Exp. 511/2010.
Solares Rivera Sandra Magaly vs. Sánchez Ramírez Arturo. Controversias del Orden Familiar Ccb. 1 Acdo. Núm. Exp. 3327/2024 Tomo II.
Téllez Pasten Zeltzin Atzimba vs. Cornejo Orta Andrés. Controversias del Orden Familiar 1 Acdo. Núm. Exp. 1339/2023.
Torres Ruiz Juan Manuel vs. Escobar Cabello Yolanda Concepción. Controversias del Orden Familiar 3 Acdos. Núm. Exp. 1308/2023 Tomo II.
Trejo Peguero Amparo su Sucesión. Sucesorio Familiar 1 Acdo. Núm. Exp. 1601/2024.
Valadez Garduño Anahi vs. Morales Vega Esteban Azael. Controversias del Orden Familiar 1 Acdo. Núm. Exp. 1699/2024.
Valderrama Monroy Areli Anel vs. Rocha Yáñez Leonel. Controversias del Orden Familiar 1 Acdo. Núm. Exp. 2449/2024.
Valdez Aguilar Jesús vs. Cruz Mendoza Claudia. Especial Familiar Ilr. 9 Acdos. Núm. Exp. 451/2018 Principal Tomo III.
Varela Torres Antonio su Sucesión. Sucesorio Familiar Ilr. 1 Acdo. Núm. Exp. 903/2022.
Vargas Mendoza Vanesa Denise vs. Reyes Buendía Roberto Enrique. Controversias del Orden Familiar Ccb. 2 Acdos. Núm. Exp. 1975/2022 Tomo II.
Vázquez Martínez Hilario, Gutiérrez Salazar María Eva, Vázquez Gutiérrez Evelyn Paloma, Vázquez Gutiérrez Ángel, Vázquez Gutiérrez Adolfo vs. Diego Morales Dolores Rocío. Controversias del Orden Familiar 1 Acdo. Núm. Exp. 1471/2018 Tomo II.
Vázquez Monroy Hermilio su Sucesión. Sucesorio Familiar Ccb. 1 Acdo. Núm. Exp. 1863/2023.
Velázquez Ireta Silvestre. Int. 1 Acdo. Núm. Exp. 1205/1974.
Villanueva Enríquez Javier. Ord. Civil Familiar 1 Acdo. Núm. Exp. 2215/2024 Tomo II.

NO PUBLICADOS

Montecinos Melchor Anderson vs. Hernández Hernández Elizabeth. Exh. Familiar 1 Acdo. en Exhorto. Núm. Exp. 1709/2024.

AUDIENCIA

Gómez Vázquez Laura vs. Campos Flores Gerardo. Aud. Especial Familiar. 1 Aud. en Incidente. Núm. Exp. 2853/2024 Cancel. de Pensión Alimenticia.

SENTENCIAS DEFINITIVAS DEL 7 DE ENERO DEL 2025

Manchola Anaya Enrique. Sucesorio Familiar Secc. Cuarta 1 Núm. Exp. 1987/2019 Secc. Iv

SENTENCIAS INTERLOCUTORIAS

Carbajal Bernal Irma. Juris. Voluntaria Familiar Sent. Interl. Mmsc 1 Núm. Exp. 49/2024
Gutiérrez Sánchez Tomás su Sucesión. Sucesorio Familiar Sent. 1 Núm. Exp. 577/2024
Morales Jiménez Magdalena. Sucesorio Familiar Sent. Interl. Mmsc 1 Núm. Exp. 1677/2017 Bis. 2 Segundo Tomo

NO PUBLICADOS

Hernández Latorre Rosa. Sucesorio Familiar Sent. Interl. 1 Núm. Exp. 787/2018 Inc. de Remoción de Albacea

LA SECRETARIA DE ACUERDOS
LIC. CLAUDIA ITZEL LÓPEZ RETANA

SECRETARÍA "B"
ACUERDOS DEL 7 DE ENERO DEL 2025

Acevedo Moreno Carlos Alejandro su Sucesión. Sucesorio Familiar acuerdo. 1 Acdo. Núm. Exp. 1756/2024.
Alcántara Contreras Mónica vs. Ortiz Saldierna Luis Manuel. Actos Prejudiciales Familiar acuerdo. 1 Acdo. en Incidente. Núm. Exp. 846/2018 Inc. de Reduc. de Pensión Alimenticia y Modificación Al Régimen de Visitas Y., Tomo II.
Alejaldre Torres María de Los Ángeles su Sucesión. Sucesorio Familiar acuerdo. 1 Acdo. Núm. Exp. 1678/2024.
Alonso Herrera Dulce María vs. Llanas Ramos Daniel Eduardo. Controversias del Orden Familiar acuerdo. 1 Acdo. en Incidente. Núm. Exp. 3018/2024 de Modificación de Convn. (2) T I y T II.
Arévalo Cruz Alma Berenice vs. Orlando Ulises Pérez Ramírez. Especial Familiar acuerdo. 1 Acdo. Núm. Exp. 622/2015.
Arreguín Cano Ernestina su Sucesión. Sucesorio Familiar Mebr. 1 Acdo. Núm. Exp. 500/2024.
Arroyo Salgado María. Exh. Familiar 1 Acdo. en Exhorto. Núm. Exp. 1778/2024.
Arteaga Pérez Karina Lorena vs. Martell Sánchez José Guadalupe. Controversias del Orden Familiar Acmt. 1 Acdo. Núm. Exp. 356/2024.
Barbosa Márquez Lidio Lorenzo su Sucesión. Sucesorio Familiar acuerdo. 1 Acdo. Núm. Exp. 1004/2024.
Baron Martell Arturo. Sucesorio Familiar acuerdo. 1 Acdo. Núm. Exp. 1886/2017.
Bañuelos Santos María Candelaria su Sucesión. Sucesorio Familiar 2 - acuerdo. 2 Acdos. Núm. Exp. 1124/2024.
Bernal Colín Jesús Ángel su Sucesión. Sucesorio Familiar Rebeldia Agravios. 1 Acdo. Núm. Exp. 2104/2023.
Boyer Elkisch Adriana vs. Cuspinera Romero Santiago. Exh. Familiar 1 Acdo. en Exhorto. Núm. Exp. 2624/2024.
Capistrano Ramírez María de Lourdes su Sucesión. Sucesorio Familiar Acmt. 1 Acdo. Núm. Exp. 1982/2024.
Castellanos Preciado Jorge Alexis vs. Martínez Morales Karla Daniela. Controversias del Orden Familiar acuerdo. 1 Acdo. Núm. Exp. 1344/2024.
Cataño Páez Juan Ariel vs. González Domínguez María de Lourdes. Controversias del Orden Familiar acuerdo. 1 Acdo. en Otros. Núm. Exp. 2772/2024 Tomo II y Tomo III.
Cayetano Esquivel María Blanca vs. Manuel Bucio Godínez. Especial Familiar Acmt. 1 Acdo. Núm. Exp. 1904/2018.
Cayetano Esquivel María Blanca vs. Manuel Bucio Godínez. Especial Familiar Acmt. 2 Acdos. en Incidente. Núm. Exp. 1904/2018 Bis. 3 Inc. de Cambio de Custodia.
Cervantes Mancilla Gloria Laura y Julio Tomás López Aguilar vs. Especial Familiar acuerdo. 1 Acdo. Núm. Exp. 2014/2013.
Chávez Garcés Dulce Vania vs. Marco Antonio Hernández Pérez. Controversias del Orden Familiar 3 Acdos. Núm. Exp. 1132/2019 Tomo III.
Cime Hernández Magaly de Jesús vs. Barragán Tenorio Mauricio Javier. Controversias del Orden Familiar Mebr. 1 Acdo. Núm. Exp. 6/2021.
Cohen Leibovice Arthur su Sucesión. Sucesorio Familiar 3 - acuerdo. 3 Acdos. Núm. Exp. 1666/2024.
Cortés González Graciela vs. Nava Kopp Clemens Paul. Especial Familiar acuerdo. 1 Acdo. en Incidente. Núm. Exp. 2404/2024 Guarda y Custodia y Pensión Alimenticia.
Dávila García Luz Adriana vs. Israel Penagos Mejía. Controversias del Orden Familiar 1 Acdo. en Incidente. Núm. Exp. 1040/2006 Inc. - Cesación de Pensión Alimenticia.
Dávila Rosas Esmeralda vs. Yépez Juárez Víctor Manuel. Especial Familiar acuerdo. 1 Acdo. Núm. Exp. 2892/2024.
Díaz Carmona Jaquelín Griselda vs. Cervantes Escobar Hugo Enrique. Especial Familiar 1 Acdo. Núm. Exp. 1104/2023.
Echeverría Latisnere Susana su Sucesión. Sucesorio Familiar 1 Acdo. Núm. Exp. 1138/2024.
Elizondo Cordero Adriana vs. San Germán Villa Christian Jorge. Especial Familiar acuerdo. 1 Acdo. Núm. Exp. 302/2024.
Esquivel Sánchez Eugenia y Esquivel Sánchez Felipe y Esquivel Sánchez Luis vs. De la Cruz Esquivel Osvaldo Fermín. Controversias del Orden Familiar Acmt. 1 Acdo. Núm. Exp. 1416/2024.
Estrada Ramírez Érika Alicia vs. Gilberto Felipe Aburto Mendoza. Controversias del Orden Familiar acuerdo. 1 Acdo. en Expedientillo. Núm. Exp. 48/2011 Bis. 1 Expedientillo.
Flore Luna Roxana vs. García Bello Ollin Quetzal. Exh. Familiar 1 Acdo. en Exhorto. Núm. Exp. 1662/2024.
Flores Cornejo Julio César vs. Alfaro Manríquez Melanny Samantha. Controversias del Orden Familiar acuerdo. 1 Acdo. Núm. Exp. 1916/2023.
Flores Jiménez Fabiola de Jesús vs. Espinosa Ballinas Julio César. Exh. Familiar 1 Acdo. en Exhorto. Núm. Exp. 1742/2024.
García Gaxiola Francisco Javier su Sucesión. Sucesorio Familiar acuerdo. 2 Acdos. Núm. Exp. 1656/2021 Secc. Segunda Tomo II.

SOLO CONSULTA
SOLO CONSULTA
SOLO CONSULTA

García Gaxiola Francisco Javier su Sucesión. Sucesorio Familiar Cerrado//. 1 Acdo. Núm. Exp. 1656/2021 Bis. 2 Secc. Segunda Tomo I (Cerrado).

García Lagunas Juan Carlos vs. García Ruíz Susana. Controversias del Orden Familiar Mebr. 2 Acdos. Núm. Exp. 430/2020 Bis. 1 Tomo II del Cuad. Principal.

García Martínez Alicia su Sucesión. Sucesorio Familiar acuerdo. 1 Acdo. Núm. Exp. 1060/2024.

García Mateos José Antonio. Sucesorio Familiar acuerdo. 1 Acdo. Núm. Exp. 1134/2018.

Garduño Belmont Verónica Patricia vs. Morales Ramírez Ladislao. Especial Familiar acuerdo. 1 Acdo. Núm. Exp. 148/2024.

Gómez Torres Irma vs. Flores Velázquez Horacio. Especial Familiar Acmt. 1 Acdo. en Incidente. Núm. Exp. 1880/2023 Inc. de Guarda y Custodia Definitiva, Régimen de Visitas.

González Barrientos Juana Yadira vs. Almaguer Sánchez Luis Rubén. Controversias del Orden Familiar Acmt. 1 Acdo. Núm. Exp. 2496/2024.

González Nava José Benito Ercarnación. Juris. Voluntaria Familiar 1 Acdo. Núm. Exp. 1254/2024.

Granados Cervantes Genaro su Sucesión. Sucesorio Familiar 1 Acdo. Núm. Exp. 508/2024.

Gutiérrez Díaz Abel su Sucesión. Sucesorio Familiar Acmt. 1 Acdo. Núm. Exp. 522/2023.

Hami Charnichart Seyed Majid vs. Jokabed Peralta Martha. Exh. Familiar 1 Acdo. en Exhorto. Núm. Exp. 1800/2024.

Hernández Aguilar Silviano su Sucesión. Sucesorio Familiar acuerdo. 1 Acdo. en Expedientillo. Núm. Exp. 736/2007 Bis. 1 Expedientillo.

Hernández Feria Ramiro Eulogio. Juris. Voluntaria Familiar 3 - acuerdo. 3 Acdos. Núm. Exp. 1610/2023.

Hernández Martínez Azucena vs. Nares Juárez Daniel. Exh. Familiar 1 Acdo. en Exhorto. Núm. Exp. 3590/2024.

Hernández Morales Dafne vs. Morales Hernández Víctor Yacachto. Controversias del Orden Familiar Mebr. 1 Acdo. Núm. Exp. 1980/2023.

Hinojosa Osorio María Alicia vs. José Adrián Velázquez Sánchez. Controversias del Orden Familiar acuerdo. 1 Acdo. Núm. Exp. 882/2005.

Huitrón García Lizbeth vs. López Rodríguez Fernando. Controversias del Orden Familiar acuerdo. 1 Acdo. Núm. Exp. 322/2024.

Jiménez Herrera Valeria Guadalupe vs. Flores Ambriz Daniel. Controversias del Orden Familiar 2 - acuerdo. 2 Acdos. Núm. Exp. 876/2016.

Juárez López Reyna vs. Mauricio Anselmo Barbosa Tecuatl. Controversias del Orden Familiar acuerdo. 1 Acdo. en Incidente. Núm. Exp. 1610/2015 Bis. 2 Tomo II del Cuad. Principal.

Jurado Rodríguez Ana Alicia vs. González Carranza Octavio Alberto. Controversias del Orden Familiar Mebr. 1 Acdo. Núm. Exp. 1482/2021 Tomo II.

López Ayala Ismael vs. García Chávez Norma. Especial Familiar acuerdo. 1 Acdo. Núm. Exp. 2006/2023.

López Bautista Margarita su Sucesión. Sucesorio Familiar Mebr. 1 Acdo. Núm. Exp. 228/2024.

López Crotte José Alfredo vs. Ruíz Escudero María Guadalupe. Controversias del Orden Familiar acuerdo. 1 Acdo. Núm. Exp. 2820/2024.

López Maldonado Isauro. Sucesorio Familiar Mebr. 1 Acdo. en Incidente. Núm. Exp. 2222/2024 Impugnación a la Rendición de Cuentas.

López Márquez Erendira vs. Gabriel Pantoja Ríos. Div. Nec. acuerdo. 1 Acdo. Núm. Exp. 1316/2005.

López Villalobos, Isabel. Juris. Voluntaria Familiar Radicación Juzgado 33 Familiar. 1 Acdo. Núm. Exp. 2670/ 2024.

Martínez Cirila y/o Martínez Velasco Cirila y/o Martínez Velazco Cirila y/o Martínez Bv. Cirila. Sucesorio Familiar Mebr. 1 Acdo. Núm. Exp. 1002/2019 Secc. Segunda.

Martínez Dávalos Yoenci Itzel vs. García Martínez Erix. Exh. Familiar 1 Acdo. en Exhorto. Núm. Exp. 3572/2024.

Martínez Sánchez Laura Elizabeth vs. Rivera Sánchez César. Controversias del Orden Familiar acuerdo. 1 Acdo. Núm. Exp. 2542/2024.

Martínez Sanabria Isabel vs. Mario Hiran Meza Nieto. Controversias del Orden Familiar acuerdo. 1 Acdo. Núm. Exp. 2098/2024 Tomo II.

Medero Rodríguez Ana su Sucesión. Sucesorio Familiar acuerdo. 1 Acdo. en Expedientillo. Núm. Exp. 26/2024 Expdllo. - Devolución.

Medina Franco María Isabel vs. Ricardo Alberto Salas Zamudio. Especial Familiar Acmt. 1 Acdo. Núm. Exp. 1072/2014.

Medina Galicia Dolores y López García Eduardo vs. Malagamba González Norberto Miguel y López Medina Jéssica Berenice. Controversias del Orden Familiar 3 Acdos. Núm. Exp. 196/2024 Amparo 970/24 V.

Meléndez Meléndez Bonifacio Salatiel Bonifazio Salatiel Meléndez Meléndez. Juris. Voluntaria Familiar acuerdo. 1 Acdo. Núm. Exp. 3378/2024.

Méndez Gaona Bibiano José Antonio su Sucesión. Sucesorio Familiar 2 - acuerdo. 2 Acdos. Núm. Exp. 1930/2024.

Mendoza Mejía Mónica vs. Saúl Hernández Rosales. Controversias del Orden Familiar Rebeldia Agravios. 1 Acdo. Núm. Exp. 252/2015 Inc. de Pago de Pens. Alim. Adeudadas.

Meza Olvera Alejandra vs. Maside García Miguel Ángel. Especial Familiar acuerdo. 1 Acdo. Núm. Exp. 566/2022.

Moncada Fijo Simón su Sucesión. Sucesorio Familiar 1 Acdo. Núm. Exp. 1388/2024.

Mora Rojas Lucía vs. Vidal Moreno Jaime. Controversias del Orden Familiar acuerdo. 1 Acdo. Núm. Exp. 1292/2024.

Morales Mariaca Susana vs. Martínez Juárez Manuel Octavio. Controversias del Orden Familiar 2 - acuerdo. 2 Acdos. Núm. Exp. 2260/2024.

Muro Nuri Elizabeth vs. Comojo Ángel Fabián. Ord. Civil Familiar acuerdo. 1 Acdo. en Incidente. Núm. Exp. 1254/2015 Inc. de Modificacionde Convn. Respecto de Pensión Alimenticia.

Navarro Vázquez Ana Karina vs. Cano Contreras Hernán. Controversias del Orden Familiar 2 - acuerdo. 2 Acdos. Núm. Exp. 2454/2024.

Nieto Reyes María Cecilia vs. Reyes Pacheco Omar. Controversias del Orden Familiar acuerdo. 1 Acdo. Núm. Exp. 1498/2023.

Ocampo Montoya Roberto Jhonatan vs. Zavala Jiménez Sayuri. Controversias del Orden Familiar Mebr. 2 Acdos. Núm. Exp. 1696/2015.

Ornelas Quiñones Daniel vs. Salazar Díaz Julieta Concepción. Especial Familiar acuerdo. 1 Acdo. Núm. Exp. 1322/2016.

Osorio Pérez Libia Karina vs. Rangel Venegas Guillermo vs. Aprobación de Convenio. Controversias del Orden Familiar acuerdo. 1 Acdo. Núm. Exp. 2212/2024.

Osorio Martínez Rocío Isabel vs. Pascal García Gerardo Edgar. Controversias del Orden Familiar acuerdo. 1 Acdo. Núm. Exp. 980/2023.

Pelaloza Bolaños Demian Íñigo vs. Bolaños Patiño Jiyu Emicko. Controversias del Orden Familiar 2 - acuerdo. 2 Acdos. Núm. Exp. 542/2024.

Pérez Pineda Gustavo vs. Hernández Galicia Yeredi. Controversias del Orden Familiar acuerdo. 1 Acdo. Núm. Exp. 1576/2022 Tomo II.

Pérez Ramírez Víctor Martín vs. Alvarado Martínez Karla. Controversias del Orden Familiar Acmt. 2 Acdos. Núm. Exp. 1028/2024.

Pérez Vázquez Kenya vs. Alejandro Noguerón Castañeda. Controversias del Orden Familiar acuerdo. 1 Acdo. Núm. Exp. 2326/2024 Tomo II.

Prieto Carrera Honorio su Sucesión. Sucesorio Familiar acuerdo. 1 Acdo. Núm. Exp. 1040/2023.

Pulido Silva de Duram Esther. Int. Rebeldia Agravios. 1 Acdo. Núm. Exp. 266/1990.

Ramírez Romero Aldo Sergio vs. Ramírez Flores Aldo Sergio. Controversias del Orden Familiar acuerdo. 1 Acdo. Núm. Exp. 1354/2024.

Roa Chávez Verónica vs. Héctor Joaquín Islas Hernández. Controversias del Orden Familiar Mebr. 1 Acdo. en Expedientillo. Núm. Exp. 438/2009 Bis. 2.

Rodríguez López Enrique su Sucesión. Sucesorio Familiar acuerdo. 1 Acdo. Núm. Exp. 1712/2024.

Rodríguez Ramírez Benjamín su Sucesión. Sucesorio Familiar Mebr. 1 Acdo. Núm. Exp. 810/2020 Bis. 2 Secc. Segunda.

Rojas Mendoza Moisés vs. María Gualupe Reyes Soto. Especial Familiar acuerdo. 1 Acdo. Núm. Exp. 1656/2009.

Romero Reyes Patricia Gabriela vs. Rivero Ramos Guillermo. Especial Familiar Acmt. 1 Acdo. en Incidente. Núm. Exp. 1516/2017 Inc. de Fijación de Pensión Alimentaira Definitiva.

Romero Rodríguez Hugo Damián vs. Yuritzqui Sandoval Pabello. Especial Familiar acuerdo. 2 Acdos. en Incidente. Núm. Exp. 248/2013 Inc. de Ejecc. Forzosa de Convn. Tomo II.

SOLO CONSULTA
SOLO CONSULTA
SOLO CONSULTA

Romero Rodríguez Hugo Damián vs. Yuritzqui Sandoval Pabello. Especial Familiar Cerrado//. 1 Acdo. en Incidente. Núm. Exp. 248/2013 Bis. 1 Inc. de Ejecc. Forzosa de Convn. Tomo I (Cerrado).
Salazar Moreno Rocío Ligia vs. López García David. Especial Familiar acuerdo. 1 Acdo. en Incidente. Núm. Exp. 248/2020 Bis. 3 Inc. de Cancel. de Pensión Alimenticia.
Saldaña Reyes Juan Carlos su Sucesión. Sucesorio Familiar 1 Acdo. Núm. Exp. 1680/2022 Secc. Segunda.
Salgado Manjarrez Eustorgio su Sucesión. Sucesorio Familiar 1 Acdo. Núm. Exp. 642/2024.
Sánchez Martínez Flor Abigail vs. Pino Hernández Jesús del Ángel. Controversias del Orden Familiar 2 - acuerdo. 2 Acdos. Núm. Exp. 2828/2024 Tomo II.
Santos Rosas Norma vs. Puch Aguilar Gerardo. Exh. Familiar 1 Acdo. en Exhorto. Núm. Exp. 1964/2024.
Soto Almeida Guadalupe su Sucesión. Sucesorio Familiar Mebr. 1 Acdo. Núm. Exp. 454/2021 Secc. Cuarta.
su Sucesión Muñoz Contreras Héctor vs. su Sucesión Muñoz Reyes Agustín. Ord. Civil Familiar Acmt. 1 Acdo. Núm. Exp. 322/2016.
Tapia García Marycarmen vs. Juan Carlos García Padrón. Controversias del Orden Familiar acuerdo. 1 Acdo. Núm. Exp. 3288/2024.
Vargas Domínguez María Érika. Juris. Voluntaria Familiar acuerdo. 1 Acdo. Núm. Exp. 240/2024.
Vargas Vargas Moisés vs. Martín Meza Diana Laura. Especial Familiar acuerdo. 1 Acdo. en Incidente. Núm. Exp. 692/2024 Inc. - Nul. de Actuaciones.
Varona Zamora Judith Alicia vs. Borja Torres Rodrigo. Controversias del Orden Familiar acuerdo. 1 Acdo. Núm. Exp. 2256/2023.
Vega Vigil Gustavo José su Sucesión. Sucesorio Familiar acuerdo. 1 Acdo. Núm. Exp. 1398/2024.
Velázquez Sánchez Carolina vs. Valdez Maya Cristhian. Controversias del Orden Familiar Mebr. 1 Acdo. en Incidente. Núm. Exp. 1678/2009 Inc. de Cancel. de la Pensión Alimenticia.
Vieyra Medina Leslie Mishelle vs. Rodrigo Campos Nicolás. Especial Familiar 1 Acdo. en Incidente. Núm. Exp. 488/2015 Inc. de Pensiones No Pagadas.
Villalvazo Rocha Flor vs. González Anguiano Joel. Especial Familiar Acmt. 1 Acdo. Núm. Exp. 348/2013 Inc. de Cesación de Pens. Compensatoria.
Vizcarra Silva Hortencia su Sucesión. Sucesorio Familiar acuerdo. 1 Acdo. Núm. Exp. 1690/2024.
De Jesús Silva Guadalupe vs. Villegas Herrera Jorge Eduardo. Controversias del Orden Familiar acuerdo. 1 Acdo. Núm. Exp. 2732/2024.

NO PUBLICADOS

Franco Gutiérrez Gaudeth vs. Cortés Velázquez Mario Alberto. Exh. Familiar 1 Acdo. en Exhorto. Núm. Exp. 1218/2024.
Velasco Ambrosio Celia y Ambrosio Ramírez Jaime. Exh. Familiar 1 Acdo. en Exhorto. Núm. Exp. 1378/2024.

AUDIENCIA

López Maldonado Isauro. Aud. Sucesorio Familiar. 1 Aud. en Incidente. Núm. Exp. 2222/2024 Impugnación a la Rendición de Cuentas.

SENTENCIAS DEFINITIVAS DEL 7 DE ENERO DEL 2025

Vélez Aguilar Teresa su Sucesión. Sucesorio Familiar Secc. Cuarta 1 Núm. Exp. 44/2023 Secc. Cuarta

SENTENCIAS INTERLOCUTORIAS

Ledezma López Javier. Juris. Voluntaria Familiar Sent. Interl. Mmsc 1 Núm. Exp. 618/2024

NO PUBLICADOS

García Maya Guadalupe vs. Héctor David Ocampo Herrera. Controversias del Orden Familiar Sent. Interl. Mmsc 1 Sent. Inter. en Incidente. Núm. Exp. 1118/2010 Inc. de Revocacón de Guarda y Custodia y Susp. de Pago de Pensión Alimenticia

SECRETARIO PROYECTISTA POR MINISTERIO LEY:
LIC. MITZI EDITH BACA RAMÍREZ

CUARTO DE LO FAMILIAR

SECRETARÍA "A"
ACUERDOS DEL 7 DE ENERO DEL 2025

Alanís Alcántara Alfredo vs. Betancourt Leschka Verónica. Especial Familiar 2 Acdos. en Incidente. Núm. Exp. 1671/2013 Inc. de Cancelación de Pensión Alimenticia.
Alanís Alcántara Alfredo vs. Betancourt Leschka Verónica. Especial Familiar 1 Acdo. en Incidente. Núm. Exp. 1671/2013 Inc. de Liquidación de la Sociedad Conyugal.
Alatriste Cárdenas Rosa su Sucesión. Sucesorio Familiar 1 Acdo. Núm. Exp. 1057/2023.
Alvarado Irigoyen Alberto. Sucesorio Familiar 1 Acdo. Núm. Exp. 1087/2019.
Álvarez Castañeda Andrei vs. Duarte Viramontes Fabiola Angélica. Especial Familiar 1 Acdo. Núm. Exp. 1643/2023.
Anaya Baños Narciso Francisco su Sucesión. Sucesorio Familiar 1 Acdo. Núm. Exp. 2515/2024.
Anaya Tinajero Alberto Rogelio su Sucesión. Sucesorio Familiar 1 Acdo. Núm. Exp. 1995/2021.
Arce Castelazo Miguel Ángel vs. Cabrera Alcaraz Ana Laura. Especial Familiar 1 Acdo. Núm. Exp. 3017/2024.
Arredondo Peralta Berenice vs. Domínguez Arredondo José Eduardo y Otros. Controversias del Orden Familiar 1 Acdo. Núm. Exp. 3049/2024.
Barrón Domínguez Yéssica Vianey vs. Morales García Javier. Controversias del Orden Familiar 1 Acdo. Núm. Exp. 1937/2024.
Bonilla Hernández Amairani vs. José Eduardo Jiménez Almaraz. Controversias del Orden Familiar 2 Acdos. Núm. Exp. 2439/2024.
Cabrera Márquez Tomás su Sucesión. Sucesorio Familiar 1 Acdo. en Otros. Núm. Exp. 1165/2022 Secc. Cuarta.
Canela Hernández Jesús vs. Cornelio Villarce Argelia. Especial Familiar 1 Acdo. Núm. Exp. 1497/2016.
Capistrán Licóna Claudia vs. Arias Rueda Roberto. Especial Familiar 1 Acdo. en Incidente. Núm. Exp. 935/2014 Inc. de Liquidación de Pensiones Insolutas.
Castillo Barrera Serafín su Sucesión. Sucesorio Familiar 1 Acdo. Núm. Exp. 1537/2022.
Castro Román Julio vs. Anayansi Lozano Flores. Controversias del Orden Familiar 1 Acdo. Núm. Exp. 331/2021 Tomo III.
Cervantes Lucero Luis Fernando vs. Martínez Vilchis Nalleli. Especial Familiar 2 Acdos. Núm. Exp. 1157/2009 Bis. 1.
César Saldaña Seidy Yasmín vs. Ávila Bolaños Isidro. Especial Familiar 1 Acdo. Núm. Exp. 2205/2023.
Chávez Méndez Ma de la Luz. Sucesorio Familiar 1 Acdo. Núm. Exp. 2751/2024.
Colima Miranda Heriberta su Sucesión vs. Colima Miranda Heriberta su Sucesión. Sucesorio Familiar 1 Acdo. en Otros. Núm. Exp. 435/2016 Secc. Segunda.
Colima Miranda Heriberta su Sucesión vs. Colima Miranda Heriberta su Sucesión. Sucesorio Familiar 1 Acdo. en Otros. Núm. Exp. 435/2016 Secc. Tercera.
Collazo Frías Basthy del Carmen vs. Guzmán Delgado Luis Ramón. Especial Familiar 1 Acdo. en Incidente. Núm. Exp. 49/2017 Inc. de Incumplimiento de Convenio, Cuatificación de Pensiones Adeudadas, Actual. de Pen.
Cordero Montiel Nery Itzel vs. Cordero López Osvaldo. Controversias del Orden Familiar 1 Acdo. Núm. Exp. 2613/2024.
Cortés Iturbe Wielmina su Sucesión vs. Cortés Iturbe Wielmina su Sucesión. Sucesorio Familiar 1 Acdo. en Otros. Núm. Exp. 625/2019 Secc. Cuarta.
Cruz Rodríguez Eduardo su Sucesión. Sucesorio Familiar 1 Acdo. Núm. Exp. 2619/2024.
Cruz Rosales Graciela vs. Fajardo López Gonzalo. Controversias del Orden Familiar 1 Acdo. Núm. Exp. 2851/2024.
Domínguez Rodríguez Ulises vs. Soto Ramírez Maribel. Especial Familiar 1 Acdo. Núm. Exp. 2473/2024.
Dotor Ávila Ricardo vs. Dotor Rivera Marco Antonio. Controversias del Orden Familiar 1 Acdo. Núm. Exp. 2095/2024.
Duarte Viramontes Fabiola Angélica vs. Álvarez Castañeda Andrei. Controversias del Orden Familiar 1 Acdo. Núm. Exp. 966/2024.
Enríquez Ayala Lucía Yael vs. Baltazar Ricardez Sergio. Controversias del Orden Familiar 1 Acdo. Núm. Exp. 3505/2024.
Esquivel Ugalde José Antonio vs. ---------- vs. ----------. Sucesorio Familiar 1 Acdo. Núm. Exp. 3085/2024.
Fernández Olvera Alfonso vs. Sucesorio Familiar Expedientillo. 1 Acdo. Núm. Exp. 637/2006.
Flores Aguilar Romana vs. Vía de Apremio Familiar 1 Acdo. Núm. Exp. 875/2008.
Flores Olmos Bernardo su Sucesión. Sucesorio Familiar 1 Acdo. Núm. Exp. 351/2021.

SOLO CONSULTA
SOLO CONSULTA
SOLO CONSULTA

Flors Muñoz Judith Fabiola vs. Luis Antonio García Cortés. Controversias del Orden Familiar 1 Acdo. Núm. Exp. 2681/2024 Segundo Tomo.

García Campos Yolanda su Sucesión. Sucesorio Familiar 1 Acdo. en Otros. Núm. Exp. 177/2024 Secc. Segunda.

García Castillo Verónica vs. Amézcua Hernández Alberto. Controversias del Orden Familiar 1 Acdo. Núm. Exp. 3451/2024.

García Feijoo Franciso. Controversias del Orden Familiar 1 Acdo. Núm. Exp. 1807/2024.

García García Leandro Robespierre. Controversias del Orden Familiar 1 Acdo. Núm. Exp. 2593/2024.

García Jiménez Sabino su Sucesión vs. García Jiménez Sabino su Sucesión. Sucesorio Familiar 1 Acdo. en Otros. Núm. Exp. 1433/2019 Secc. Tercera.

Garcia Landa Karla Lizett vs. Santos Ramos Benjamín. Controversias del Orden Familiar 1 Acdo. en Incidente. Núm. Exp. 447/2016 Inc. de Cambio de Guarda y Custodia.

González Hernández María Lidia su Sucesión. Sucesorio Familiar 1 Acdo. Núm. Exp. 1729/2024.

González Ortiz María de Los Ángeles vs. Sánchez Mendoza Roberto. Especial Familiar 1 Acdo. Núm. Exp. 3127/2024.

Guevara de León María Antonieta vs. Guevara de León Octavio Antonio su Sucesión. Ord. Civil Familiar 1 Acdo. en Expedientillo. Núm. Exp. 3097/2024.

Hernández Sandoval Juan José vs. Morales Romero María del Rocío. Especial Familiar 1 Acdo. Núm. Exp. 2179/2024.

Hernández Calderón Kenia vs. Bernal Nuncio Luis Raymundo. Controversias del Orden Familiar 1 Acdo. Núm. Exp. 1181/2023.

Hernández Martínez Fabián vs. Favila Sánchez Carmen Jaquelíne. Controversias del Orden Familiar 1 Acdo. Núm. Exp. 1925/2024.

Hernández Reséndiz Ramón su Sucesión. Exh. Familiar 1 Acdo. Núm. Exp. 1711/2024.

Infante Arredondo Ángela. Sucesorio Familiar 1 Acdo. Núm. Exp. 2471/2024.

Islas Moreno Hellely Iveet vs. Pineda Moreno Moisés. Controversias del Orden Familiar 1 Acdo. Núm. Exp. 2009/2024.

Jiménez Alaniz Cynthia vs. Sánchez Montero Miguel Ángel. Ejec. Merc. 1 Acdo. Núm. Exp. 2137/2024.

Ledesma Troncoso Isabel. Juris. Voluntaria Familiar 1 Acdo. Núm. Exp. 1547/2021.

León Longinos Argelia vs. Buendía Villela Enrique. Controversias del Orden Familiar 1 Acdo. Núm. Exp. 2171/2023.

Llana Esperón Yadira. Juris. Voluntaria Familiar 1 Acdo. Núm. Exp. 567/2018.

Lonche Hernández Alba Yolotzin Nayeli vs. Rodríguez Cortez Octavio. Controversias del Orden Familiar 2 Acdos. Núm. Exp. 3249/2024.

López Barojas Bárbara. Sucesorio Familiar 1 Acdo. Núm. Exp. 2193/2024.

López Aguas Diana Laura vs. Flores Segura Jonathan Josué. Controversias del Orden Familiar 1 Acdo. Núm. Exp. 2075/2024.

López Ramos Rodrigo su Sucesión. Sucesorio Familiar 1 Acdo. Núm. Exp. 1581/2024.

López Salinas Jhoshajandy Jimena vs. Rosales Bernal Óscar. Controversias del Orden Familiar 1 Acdo. Núm. Exp. 3089/2024.

Luna Fernández de Jáuregui Carmen Patricia vs. Ortiz Ochoa Sergio. Especial Familiar 1 Acdo. Núm. Exp. 1147/2014.

López Sánchez Cinthia Lizzet vs. Rosas Quintana Alejandro Maximino. Especial Familiar 1 Acdo. Núm. Exp. 3087/2024.

Macedo Serrano Diana Graciela vs. Contreras Rangel Christopher Mauricio. Vía de Apremio Familiar 1 Acdo. Núm. Exp. 315/2012.

Machorro Rojas Argelia vs. López Lira Sergio. Controversias del Orden Familiar 1 Acdo. Núm. Exp. 1135/2007 Bis. 1.

Maldonado Arteaga Aurelia su Sucesión. Sucesorio Familiar 1 Acdo. Núm. Exp. 2157/2024.

Martínez Carreño Raúl. Juris. Voluntaria Familiar 1 Acdo. Núm. Exp. 1909/2024.

Martínez Martínez Margarita su Sucesión. Sucesorio Familiar 1 Acdo. Núm. Exp. 1879/2022.

Martínez Ruíz Gerardo su Sucesión. Sucesorio Familiar 1 Acdo. Núm. Exp. 1367/2019.

Martínez Ortega Rómulo vs. Martínez Ortega Rómulo. Sucesorio Familiar 1 Acdo. en Incidente. Núm. Exp. 139/1977 Inc. de Aclaración de Sentencia.

Mena Rodríguez Mónica vs. Reyes Rodríguez Héctor. Diversos 1 Acdo. Núm. Exp. 2133/2024.

Mendoza Alonso Marisela vs. Paz Romero Luis Arturo. Controversias del Orden Familiar 1 Acdo. Núm. Exp. 1521/2023.

Mendoza Hernández Jéssica Jazmín vs. Caballero González Asahel. Controversias del Orden Familiar 1 Acdo. Núm. Exp. 6021/2024.

Milpas Luna Gudelia su Sucesión. Sucesorio Familiar 1 Acdo. Núm. Exp. 1877/2021.

Miranda Texcalpa Atzin vs. Cariño Álvarez Christian. Controversias del Orden Familiar 1 Acdo. Núm. Exp. 1433/2024.

Mireles Molina Rosa su Sucesión. Sucesorio Familiar 1 Acdo. Núm. Exp. 1025/2024.

Moguel Juárez Christian vs. Valdez Ortiz María Fernanda. Controversias del Orden Familiar 1 Acdo. Núm. Exp. 1825/2024.

Mosco Barrios Rosario Ibeth vs. Veloz Rodríguez José Luis. Controversias del Orden Familiar 1 Acdo. Núm. Exp. 1139/2024.

Moysen Carbajal Monserrat y Becerril Chávez Raymundo Daniel. Controversias del Orden Familiar 1 Acdo. Núm. Exp. 1501/2024.

Navarro Nava Óscar Zoilo Rigoberto. Sucesorio Familiar 1 Acdo. Núm. Exp. 2229/2024.

Noble López Lorena del Carmen vs. Venegas García Antonio. Controversias del Orden Familiar 1 Acdo. Núm. Exp. 709/2024.

Núñez Castillo Betzabe vs. Yescas Lugo Arturo. Controversias del Orden Familiar 1 Acdo. Núm. Exp. 1955/2024.

Olivares y López María Maximina su Sucesión. Sucesorio Familiar 1 Acdo. Núm. Exp. 1655/2019.

Olmos Ramos Rocío vs. Juárez Hernández José Luis. Controversias del Orden Familiar 1 Acdo. Núm. Exp. 1891/2011.

Ordóñez López Mónica Monserrat vs. García Hernández Luis Eduardo. Controversias del Orden Familiar 1 Acdo. Núm. Exp. 2069/2024.

Orea Lara Karla Eugenia y Santibañez Orea Ricardo y Santibañez Orea Alejandro y Santibañez Garduño Carlos. Juris. Voluntaria Familiar 1 Acdo. Núm. Exp. 659/2024.

Orozco Hernández Jesús su Sucesión. Sucesorio Familiar 1 Acdo. Núm. Exp. 2931/2024.

Orozco Urrea Gertrudis su Sucesión. Sucesorio Familiar 1 Acdo. Núm. Exp. 67/2024.

Ortega Olvera Paulo César y Castro Bautista Maribel vs. Cruz Bernal Armando Itzae. Controversias del Orden Familiar 1 Acdo. Núm. Exp. 2349/2024.

Osorio Morales Ivonne vs. Francisco Javier Escalona Rzeslawski. Especial Familiar 1 Acdo. Núm. Exp. 1683/2013.

Pacheco Guevara Graciela Gloria su Sucesión. Sucesorio Familiar 1 Acdo. Núm. Exp. 2507/2024.

Padilla Aguilar Arianet Lucero vs. Erick Alexandre Jiménez Iturria. Controversias del Orden Familiar Expedientillo. 1 Acdo. Núm. Exp. 1123/2021.

Padilla Rojas Gricel Daniela vs. Leyte Velasco José Alberto. Especial Familiar 1 Acdo. Núm. Exp. 697/2011.

Paredes Pérez Roberto. Sucesorio Familiar 1 Acdo. Núm. Exp. 1067/2009.

Parra Pichardo Justino su Sucesión. Sucesorio Familiar 1 Acdo. en Incidente. Núm. Exp. 1485/2019 Inc. de Remoción de Albacea.

Pastrana Sánchez Rosa María vs. Ernesto Leopoldo Rodríguez Domínguez. Guarda y Cust. 1 Acdo. Núm. Exp. 3277/2024.

Peralta Guereca Ana Laura vs. Vargas Castaneda José Andrés. Controversias del Orden Familiar 1 Acdo. en Incidente. Núm. Exp. 365/2015 Inc. de Canselación de Pensión Alimenticia.

Pérez Durán María de Lourdes vs. Aguilar Quiroz Salvador. Especial Familiar 1 Acdo. Núm. Exp. 2175/2024.

Pérez Orozco Ita María y Pérez Orozco Ita María vs. Mendoza Rodríguez Gustavo. Controversias del Orden Familiar 1 Acdo. en Incidente. Núm. Exp. 201/2010 Inc. de Cancel. de Pensión Alimenticia.

Pérez Rodríguez Maricruz vs. Palma Osorno Marco Antonio. Controversias del Orden Familiar 1 Acdo. Núm. Exp. 1441/2024.

Pulido del Río María Rosalía vs. González Meza Óscar Eduardo. Controversias del Orden Familiar 1 Acdo. Núm. Exp. 47/2020.

Quintana Milpas Sarai Vasti vs. Bernal Nava José Erik. Controversias del Orden Familiar 1 Acdo. Núm. Exp. 2089/2024.

Ramírez Maya Felícitas su Sucesión. Sucesorio Familiar 1 Acdo. Núm. Exp. 2049/2024.

Ramírez Ramírez Agustina su Sucesión vs. Ramírez Ramírez Agustina su Sucesión. Sucesorio Familiar 1 Acdo. en Otros. Núm. Exp. 1749/2018 Secc. Segunda.

Ramírez Ramírez María Teresa vs. Rodríguez Espinosa José Ignacio. Controversias del Orden Familiar 1 Acdo. Núm. Exp. 63/2016.

SOLO CONSULTA
SOLO CONSULTA
SOLO CONSULTA

Ramos González Ithel Selene vs. Eduardo Gessel Ramírez Hernández. Controversias del Orden Familiar 1 Acdo. Núm. Exp. 1671/2008.
Rangel Vázquez María Eufrosina. Sucesorio Familiar 1 Acdo. Núm. Exp. 2167/2024.
Rocha Núñez Hortencia vs. Juan Ubaldo Sánchez Romero. Alim. Comparec. 1 Acdo. Núm. Exp. 3269/2024.
Rodríguez Rodríguez Raquel. Sucesorio Familiar Expedientillo. 1 Acdo. Núm. Exp. 763/2022.
Rodríguez Zetina Nerida Esmeralda vs. Rivera Trueba Leonardo Jesús. Controversias del Orden Familiar 1 Acdo. Núm. Exp. 2051/2018.
Roldán García Ernestina. Sucesorio Familiar Expedientillo. 1 Acdo. en Expedientillo. Núm. Exp. 671/1989.
Ruíz Luna José Antonio. Juris. Voluntaria Familiar 1 Acdo. Núm. Exp. 1513/2016.
Ruíz Pérez Agustín Alejandro su Sucesión. Sucesorio Familiar 1 Acdo. Núm. Exp. 2513/2024.
Salgado García Antonio. Juris. Voluntaria Familiar 1 Acdo. Núm. Exp. 147/2017.
Salinas Guillarza Dolores vs. Hernández Cazares Sergio Antonio. Especial Familiar 1 Acdo. Núm. Exp. 949/2014.
Salmerón Negrete Michael Fernando vs. Arias Chávez Lucero Anahi. Controversias del Orden Familiar 1 Acdo. Núm. Exp. 93/2024.
Sánchez Cabrera José María. Sucesorio Familiar 1 Acdo. Núm. Exp. 3315/2024.
Sánchez Ramírez Arleth vs. Gómez Bonfil Mario Israel. Especial Familiar 1 Acdo. Núm. Exp. 1923/2022.
Santana Hernández Eleuterio. Ord. Civil Familiar 1 Acdo. Núm. Exp. 1739/2012.
Segura Hernández Juan José. Sucesorio Familiar 1 Acdo. Núm. Exp. 721/2018.
Soriano Ríos Ricardo Alonso vs. Membrillo Chavarría María Guadalupe. Controversias del Orden Familiar 1 Acdo. Núm. Exp. 3235/2024.
Sotelo Sánchez Regino su Sucesión vs. Sotelo Sánchez Regino su Sucesión. Sucesorio Familiar 1 Acdo. en Otros. Núm. Exp. 107/2021 Secc. Tercera.
Sánchez Morales Jorge Leonardo, su Sucesión. Sucesorio Familiar 1 Acdo. Núm. Exp. 2217/2024.
Torres Germán Roberto su Sucesión. Sucesorio Familiar 1 Acdo. Núm. Exp. 767/2021.
Torres Méndez Gisela vs. Alejo Fragoso Oliver. Controversias del Orden Familiar 1 Acdo. Núm. Exp. 3107/2024.
Toscano Márquez María Fernanda vs. Valera Velázquez Daniel vs. Aprov de Conv. Controversias del Orden Familiar 1 Acdo. Núm. Exp. 2177/2024.
Tovar Gasca Luis Enrique vs. Gaspar Guzmán Elizabeth Vanessa. Controversias del Orden Familiar 1 Acdo. Núm. Exp. 3123/2024 Segundo Tomo.
Trejo Aguilar Miguel Ángel vs. Méndez Zenón María de Jesús. Especial Familiar 1 Acdo. Núm. Exp. 159/1998.
Valero Embriz María Elena y Valero Embriz María del Carmen. Juris. Voluntaria Familiar 1 Acdo. Núm. Exp. 1561/2023.
Valtierra Morales Ada Alinne vs. Hernández Ramírez Cristian Alfredo. Controversias del Orden Familiar 1 Acdo. Núm. Exp. 2311/2024.
Valverde Sánchez Samuel Alejandro vs. Vargas Robles Julieta Abigaille. Controversias del Orden Familiar 3 Acdos. Núm. Exp. 3435/2024.
Vargas Jiménez Rosa María vs. Francisco Sandoval Peñaloza. Alim. Comparec. 1 Acdo. Núm. Exp. 1275/2006.
Vargas Rodríguez Lorena vs. Fuentes Ramírez Ernesto. Ord. Civil Familiar Expedientillo. 1 Acdo. Núm. Exp. 167/2013.
Varios. Ord. Civil Familiar 1 Acdo. en Otros. Núm. Exp. 3001/2022 Varios.
Vázquez Mondragón José su Sucesión. Sucesorio Familiar 1 Acdo. Núm. Exp. 665/2023.
Vega Hernández Sofía vs. Daniel Bolaños Gutiérrez. Especial Familiar 1 Acdo. Núm. Exp. 2677/2024.
Vergara Ballesteros Mario vs. Vergara Ballesteros Mario. Juris. Voluntaria Familiar 1 Acdo. en Incidente. Núm. Exp. 1017/2021 Inc. de Solic. de Autr. Judicial para la Enajenación de Inmueble.
Villafana Cervantes Antonio. Sucesorio Familiar 1 Acdo. Núm. Exp. 1783/2017 Secc. II.
Villanueva Ramírez Irene, su Sucesión. Sucesorio Familiar 1 Acdo. Núm. Exp. 2487/2024.
Zaldívar Luca Guadalupe Juan vs. Meza Lendech Georgina. Especial Familiar Expedientillo. 1 Acdo. Núm. Exp. 151/1978.
Zamora Pluma Graciela su Sucesión. Sucesorio Familiar 1 Acdo. Núm. Exp. 2237/2023.
Zermeño Durán Iveth María vs. Valdivieso Ibarra Jorge Alberto. Especial Familiar 2 Acdos. Núm. Exp. 947/2014.
De la Rosa Sánchez Alejandra vs. De la Rosa Hernández Alejandro. Controversias del Orden Familiar 1 Acdo. Núm. Exp. 2035/2024.
Del Valle Badillo Diana Patricia vs. Pérez Burciaga Edgar Cain. Especial Familiar 1 Acdo. Núm. Exp. 75/2013.
AUDIENCIA
Díaz Colín Isabel su Sucesión. Sucesorio Familiar. 1 Audiencia. Núm. Exp. 271/2024.

EL SECRETARIO DE ACUERDOS
LIC. ISRAEL GONZÁLEZ CARRASCO

SECRETARÍA "B"
ACUERDOS DEL 7 DE ENERO DEL 2025

Alexander Guzmán Soledad su Sucesión. Sucesorio Familiar 2 Acdos. Núm. Exp. 1250/2024.
Álvarez Cruz Raquel Guadalupe vs. Antonio García Aranda. Controversias del Orden Familiar 1 Acdo. Núm. Exp. 1642/2017.
Álvarez Cruz Raquel Guadalupe vs. Antonio García Aranda. Controversias del Orden Familiar 1 Acdo. en Incidente. Núm. Exp. 1642/2017 Inc. de Nul. de Actuaciones.
Álvarez Segura Laura Esperanza vs. Rojas Rojas Edy. Controversias del Orden Familiar 2 Acdos. Núm. Exp. 346/2024.
Arámburu Meléndez Gloria María vs. Latapi Artigas Eduardo. Especial Familiar 2 Acdos. Núm. Exp. 856/2024.
Armenta Martínez José Alfonso Toribio su Sucesión. Sucesorio Familiar 1 Acdo. Núm. Exp. 528/2024.
Ayala Alvarado Altagracia su Suc. Sucesorio Familiar 2 Acdos. Núm. Exp. 524/2011.
Bahena Rodríguez César Alberto vs. Galán Montes Ivon. Ord. Civil Familiar 1 Acdo. Núm. Exp. 3420/2024.
Barba Hermosillo Gabriel su Sucesión. Sucesorio Familiar 1 Acdo. Núm. Exp. 1492/2024.
Bárcenas Zamudio Candy vs. Reyes Ibáñez Erasmo. Ord. Civil Familiar 1 Acdo. Núm. Exp. 3446/2024.
Barrera Falcón Josefina su Sucesión. Sucesorio Familiar 1 Acdo. Núm. Exp. 1178/2014.
Bello Galindo Anayd vs. Llaguno Ladino José Luis. Controversias del Orden Familiar 3 Acdos. Núm. Exp. 284/2024.
Bonifaz Gutiérrez Lidiet Iliana vs. Morales Bermúdez Mauricio. Especial Familiar 1 Acdo. Núm. Exp. 1262/2023.
Bravo Vital Jesús Emilio vs. Jiménez Ortiz Guillermina. Especial Familiar 1 Acdo. Núm. Exp. 2570/2024.
Calderón García Aminta Sáinz su Sucesión. Sucesorio Familiar 1 Acdo. Núm. Exp. 2268/2024.
Campos Flores Francisco su Sucesión. Sucesorio Familiar 1 Acdo. Núm. Exp. 836/2023.
Campos Galicia Esther Leonor. Juris. Voluntaria Familiar 1 Acdo. Núm. Exp. 1622/2024.
Cano Romo Antonio vs. Sánchez Dañino María Victoria. Especial Familiar 1 Acdo. Núm. Exp. 1354/2015.
Carbajal Arellano Teresa vs. Castañeda Aguas Edgar. Controversias del Orden Familiar 1 Acdo. Núm. Exp. 3182/2024.
Carrillo Sánchez Paola Domenica vs. Quintero Islas Saúl. Controversias del Orden Familiar 5 Acdos. en Otros. Núm. Exp. 820/2011 Vía de Apremio.
Chávez Guzmán Héctor Manuel su Sucesión. Sucesorio Familiar 1 Acdo. Núm. Exp. 2272/2024.
Cinco Pesqueria Linyu vs. González Sánchez Gilberto. Controversias del Orden Familiar 2 Acdos. Núm. Exp. 764/2022.
Cortés Suárez Mario vs. Minerva Ávila Hernández. Especial Familiar 1 Acdo. Núm. Exp. 2766/2024.
Cruz Cordero Juan Manuel vs. Carbajal Inclán Carmen Estefania. Controversias del Orden Familiar 1 Acdo. Núm. Exp. 1988/2023.
Cruz Juárez Yuritzi vs. Rosas Rojas Gabriel. Controversias del Orden Familiar 1 Acdo. en Incidente. Núm. Exp. 928/2008 Inc. de Reduc. de Pensión Alimenicia.
Cuadros Betancourt Francisco su Sucesión. Sucesorio Familiar 1 Acdo. Núm. Exp. 574/2024.

SOLO CONSULTA
SOLO CONSULTA
SOLO CONSULTA

Díaz Sánchez Juan Carlos y Díaz Sánchez María Cristina de Jesús vs. Díaz Salinas Juan Carlos. Controversias del Orden Familiar 1 Acdo. Núm. Exp. 1208/2023.

Díaz Stringel Carlos Enrique vs. Flores de la Torre Claudia. Especial Familiar 1 Acdo. Núm. Exp. 3194/2024.

Espinosa Loranca Mercedes su Sucesión. Sucesorio Familiar 1 Acdo. Núm. Exp. 1420/2023.

Esteves Valdez Brayan Gilberto vs. López Flores Ángela Denisse. Especial Familiar 1 Acdo. Núm. Exp. 852/2024.

Estrada Ramírez Martha Cecilia y Cruz González Miguel Ángel vs. Peña Sánchez Omar Miguel. Controversias del Orden Familiar 5 Acdos. Núm. Exp. 2262/2023.

Estrada Rodríguez Laura Eudosia vs. Ramos Torres Pedro Aldo. Div. Incausado 1 Acdo. Núm. Exp. 1296/2011.

Flores Malváez Bárbara Inés su Sucesión. Sucesorio Familiar 1 Acdo. Núm. Exp. 1072/2022.

Galicia Cedillo Natalia vs. Alarcón García Luis Javier. Especial Familiar 2 Acdos. Núm. Exp. 252/2024 Inc. de Fijación de Pensión Alimenticia Definitiva.

Galindo Bocanegra Rita. Juris. Vol. 1 Acdo. Núm. Exp. 1696/2010.

Galindo Cuevas Liliana Yetzabel vs. Bravo Cuenca Rodolfo. Controversias del Orden Familiar 2 Acdos. Núm. Exp. 1718/2024.

García Martínez Carmen Melina vs. Jiménez Tovar Fernando. Controversias del Orden Familiar 1 Acdo. Núm. Exp. 1896/2023.

García Martínez Carmen Melina vs. Jiménez Tovar Fernando. Controversias del Orden Familiar 1 Acdo. Núm. Exp. 1896/2023 Inc. de Tacha de Testigo.

García Santos Felipe vs. Pérez García Eustolia. Especial Familiar 1 Acdo. Núm. Exp. 632/2024.

García Vargas Elizabeth vs. Martín Ponce García. Div. Nec. 1 Acdo. Núm. Exp. 2958/2024.

Garcidueñas Martínez Ramón, su Sucesión. Sucesorio Familiar 1 Acdo. Núm. Exp. 2482/2024.

Gil Miranda Catalina vs. Monroy Solares Francisco. Controversias del Orden Familiar 1 Acdo. Núm. Exp. 1218/2023.

Godínez Salgado Brandon Alexander vs. Bautista Méndez Mariana. Controversias del Orden Familiar 1 Acdo. Núm. Exp. 2816/2024.

González Camacho Manuel su Sucesión. Sucesorio Familiar 1 Acdo. Núm. Exp. 2136/2023.

González Vences Julio vs. Reyes Aguilar Laura. Especial Familiar 1 Acdo. Núm. Exp. 2280/2024.

González Villegas Shunashi vs. Hernández Martínez Ricardo. Controversias del Orden Familiar 3 Acdos. Núm. Exp. 1588/2024.

González Ramírez Angélica María vs. Hernández Vadillo Marcelino. Controversias del Orden Familiar 1 Acdo. Núm. Exp. 6000/2025.

Grajales Andrade Roberto su Sucesión. Sucesorio Familiar 1 Acdo. en Amparo. Núm. Exp. 322/2024 Cuad. de Amparo Núm.Dc 893/2023.

Guerrero Rivera Benita su Sucesión. Sucesorio Familiar 1 Acdo. Núm. Exp. 3444/2024.

Guillén Ayala Jorge su Sucesión. Sucesorio Familiar 1 Acdo. Núm. Exp. 3104/2024.

Hernández Enríquez Esperanza su Sucesión. Sucesorio Familiar 1 Acdo. Núm. Exp. 3418/2024.

Hernández Espinosa Emiliano vs. Mendoza Ruíz Noé Armando. Controversias del Orden Familiar 2 Acdos. Núm. Exp. 968/2023.

Hernández Lomas Antonia vs. Ballesteros Abonza Javier Sotero. Controversias del Orden Familiar 1 Acdo. Núm. Exp. 1642/2023.

Hernández Méndez Martha Beatriz su Sucesión. Sucesorio Familiar 1 Acdo. Núm. Exp. 3130/2024.

Herrera López Jesús su Sucesión. Sucesorio Familiar 2 Acdos. Núm. Exp. 1730/2022.

Higareda Quintero José Luis su Sucesión. Sucesorio Familiar 1 Acdo. Núm. Exp. 3100/2024.

Jaimes López Miguel su Sucesión. Sucesorio Familiar 1 Acdo. Núm. Exp. 3106/2024.

Jerónimo Morales Faustino. Sucesorio Familiar 1 Acdo. Núm. Exp. 3186/2024.

Jiménez Pimentel José Antonio vs. García Hernández Guadalupe. Especial Familiar 1 Acdo. en Expedientillo. Núm. Exp. 3450/2024.

Jiménez Villavicencio Nancy Jaakeline vs. Martínez Gutiérrez Daniel. Controversias del Orden Familiar 1 Acdo. Núm. Exp. 1862/2024.

Jiménez Castro Ana María. Sucesorio Familiar 1 Acdo. Núm. Exp. 612/2021.

Juárez Santa Cruz Cintia vs. Hernández Quintero Jonathan Jesús. Controversias del Orden Familiar 2 Acdos. Núm. Exp. 1772/2024.

Leyva Calles María Guadalupe. Especial Familiar 1 Acdo. Núm. Exp. 2950/2024.

Lizárraga Paredes Delia su Sucesión. Sucesorio Familiar 1 Acdo. en Otros. Núm. Exp. 1788/2022 Segunda Sección.

Lomas Valdez Lilián vs. Vicente Ávila Martínez. Controversias del Orden Familiar 1 Acdo. Núm. Exp. 1708/2009 Bis. 1.

Luna Reyes Manuela Alejandra vs. Iván Flores Martínez. Controversias del Orden Familiar 1 Acdo. Núm. Exp. 72/2003.

López Castro María del Pilar vs. Mancera López Christian Allan. Controversias del Orden Familiar 1 Acdo. Núm. Exp. 2210/2024.

Marín Chávez María Amparo Adelina. Sucesorio Familiar 1 Acdo. Núm. Exp. 3414/2024.

Martínez Delgado José su Sucesión. Sucesorio Familiar 2 Acdos. Núm. Exp. 1902/2023.

Martínez Morales María Gma vs. Cruz Martínez Juan Ramón y Cardona Rodríguez Nora Judith. Controversias del Orden Familiar 2 Acdos. Núm. Exp. 1060/2023.

Martínez Sánchez Marcela vs. Izaguirre Alabat Luis Roberto. Controversias del Orden Familiar 1 Acdo. Núm. Exp. 1178/2024.

Mejía Sánchez Teresa. Sucesorio Familiar 1 Acdo. Núm. Exp. 2478/2024.

Méndez Flores Alicia vs. Víctor Martínez Cortés. Alim. Comparec. 1 Acdo. Núm. Exp. 2954/2024.

Mercado Calzada César Ignacio vs. Reyes Bautista Alejandra. Controversias del Orden Familiar 1 Acdo. Núm. Exp. 1642/2024.

Montes Navar Alfonso su Sucesión. Sucesorio Familiar 1 Acdo. Núm. Exp. 1972/2019 Secc. Segunda.

Moreno Sandoval Óscar vs. Adame Pacheco Mariel. Controversias del Orden Familiar 1 Acdo. Núm. Exp. 1938/2024.

Murillo Morales Mario vs. Sánchez Galván Gabriela. Especial Familiar 1 Acdo. Núm. Exp. 1424/2015 Vía de Apremio.

Naranjo Vega Gabriel vs. Flores Q Hernández Montserrat. Especial Familiar 1 Acdo. Núm. Exp. 712/2008.

Ochoa Estrada María Fernanda. Controversias del Orden Familiar 3 Acdos. Núm. Exp. 1992/2024.

Ordorica Rodríguez Edwina vs. Sotres Gutiérrez Francisco. Controversias del Orden Familiar 1 Acdo. Núm. Exp. 2242/2023.

Oropeza López Joana Alejandra vs. Alcántara Basurto Alberto. Especial Familiar 2 Acdos. Núm. Exp. 1494/2019.

Oropeza López Joana Alejandra vs. Alcántara Basurto Alberto. Especial Familiar 1 Acdo. en Incidente. Núm. Exp. 1494/2019 Inc. de Entrega de Pos. del Inmueble.

Ortega Girón Andrés su Sucesión. Sucesorio Familiar 1 Acdo. Núm. Exp. 1666/2023.

Ortiz Barrera Ariadna Nohemí vs. Barrera Díaz Ludwin Josué. Controversias del Orden Familiar 1 Acdo. en Incidente. Núm. Exp. 1236/2019 Inc. de Incumplimiento de Convenio.

Pacheco Aróntes Guadalupe vs. Sanpedreño Islas Miguel Ángel. Especial Familiar 1 Acdo. Núm. Exp. 868/2023.

Pérez Chávez Patricia Lucía vs. Quijas Villegas Jorge. Especial Familiar 2 Acdos. Núm. Exp. 1906/2022.

Pérez Flores Felipa su Sucesión. Juris. Voluntaria Familiar 1 Acdo. Núm. Exp. 2060/2024.

Pérez García Estefany Suriely vs. Matías Martínez Jonatan. Controversias del Orden Familiar 1 Acdo. Núm. Exp. 224/2023.

Pérez López Guadalupe su Sucesión. Sucesorio Familiar 1 Acdo. Núm. Exp. 420/2023.

Pérez de Fernández de Lara Emma su Sucesión. Sucesorio Familiar 1 Acdo. Núm. Exp. 2354/2024.

Piliado Escalona Alejandro su Sucesión. Sucesorio Familiar 1 Acdo. Núm. Exp. 3134/2024.

Ponce Cuéllar Adela vs. Ubaldo Romero Luis Manuel. Controversias del Orden Familiar 1 Acdo. Núm. Exp. 2152/2024.

Pruneda Becerra Benedicta vs. Aponte Acosta Rafael. Especial Familiar 1 Acdo. en Incidente. Núm. Exp. 222/2024 Inc. de Cancel. de Pensión Alimenticia.

Pruneda Becerra Benedicta vs. Aponte Acosta Rafael. Especial Familiar no Publ. 02 de Diciembre. 1 Acdo. en Incidente. Núm. Exp. 222/2024 Inc. que Regula la Consecuencias Inherentes a la Disol. del Vinculo Matrimonial.

Ramírez Bravo Socorro su Sucesión. Sucesorio Familiar 1 Acdo. Núm. Exp. 3552/2024.

SOLO CONSULTA
SOLO CONSULTA
SOLO CONSULTA

Ramírez García Adelaida vs. Sucesorio Familiar 2 Acdos. en Incidente. Núm. Exp. 924/2008 Inc. de Remoción de Albacea Prom por Alicia Pérez Rodríguez.
Ramírez Mendizábal María Luisa vs. Calzada Durán Mauricio Octavio. Controversias del Orden Familiar 1 Acdo. Núm. Exp. 2104/2024.
Robles Díaz Fernanda Berenice vs. Aparicio Cruz Hugo. Controversias del Orden Familiar 1 Acdo. Núm. Exp. 1440/2024.
Robles Hernández Rosaura su Sucesión. Sucesorio Familiar 1 Acdo. Núm. Exp. 2276/2024.
Rojas Galicia Carlos Alberto vs. Infante Mendieta Guadalupe Margarita. Especial Familiar 2 Acdos. Núm. Exp. 586/2024.
Rueda Real Miriam Iliana vs. Fidel Cristian Coronel Lugo. Controversias del Orden Familiar 1 Acdo. Núm. Exp. 832/2018.
Ruíz Molina Victoria Eugenia vs. García Hernández Óscar. Controversias del Orden Familiar 2 Acdos. Núm. Exp. 1710/2024.
Ruíz Mora Rodolfo su Sucesión. Sucesorio Familiar 1 Acdo. Núm. Exp. 2278/2024.
Salazar Santillán Alejandro vs. Reyes Salas Tlamahuizolli. Controversias del Orden Familiar 2 Acdos. Núm. Exp. 2188/2023.
Saldívar Soto José Magdaleno su Sucesión. Sucesorio Familiar 1 Acdo. en Otros. Núm. Exp. 1916/2021 Tercera Sección.
Salgado Ruíz Alma Delia vs. Madero Bañuelos Reinaldo. Alim. Comparec. 1 Acdo. Núm. Exp. 2962/2024.
Salinas Trejo Consuelo vs. Romero Peña Héctor. Controversias del Orden Familiar 1 Acdo. Núm. Exp. 1986/2018 Tomo II.
Sánchez Ramírez Guadalupe su Sucesión. Sucesorio Familiar 1 Acdo. Núm. Exp. 1446/2024.
Sánchez Rodríguez Silvino su Sucesión. Sucesorio Familiar 1 Acdo. Núm. Exp. 1196/2015.
Sánchez Segundo Daniela vs. Carbajal Juárez Julián Alberto. Controversias del Orden Familiar 1 Acdo. Núm. Exp. 1778/2024.
Sandoval Arce Edmundo su Sucesión. Sucesorio Familiar 1 Acdo. Núm. Exp. 1286/2024.
Santander Rodríguez Lino su Sucesuion. Sucesorio Familiar 2 Acdos. en Expedientillo. Núm. Exp. 1194/2002 Extillo.
Segura Muñoz Bertha de Jesús vs. Amador Nava Francisco Rafael. Exh. Familiar 1 Acdo. Núm. Exp. 1080/2024.
Silva Richardson Enriqueta. Sucesorio Familiar 1 Acdo. Núm. Exp. 1258/1997.
Soto Vázquez Claudia vs. Chávez Reyes Francisco. Controversias del Orden Familiar 1 Acdo. Núm. Exp. 350/2024.
Téllez Labastida Armando. Sucesorio Familiar 1 Acdo. Núm. Exp. 2206/2024.
Tovar Parra Ricarda su Sucesión. Sucesorio Familiar 1 Acdo. Núm. Exp. 3442/2024.
Valdés Gutiérrez Luis Enrique su Sucesión y Otros. Sucesorio Familiar 1 Acdo. Núm. Exp. 862/2019.
Valenzuela García Luis Osiel su Sucesión. Sucesorio Familiar 1 Acdo. Núm. Exp. 3174/2024.
Vargas Contreras Laura vs. Seseña Martínez Israel. Controversias del Orden Familiar 1 Acdo. Núm. Exp. 1168/2024.
Vargas Huerta Edna Aminadab vs. García Jiménez Abel Isaac. Controversias del Orden Familiar 1 Acdo. Núm. Exp. 672/2024.
Vergara Ortiz Matilde su Sucesión. Sucesorio Familiar 1 Acdo. en Otros. Núm. Exp. 1018/2023 Cuarta Sección.
Zamudio Hernández Modesto su Sucesión. Sucesorio Familiar 1 Acdo. Núm. Exp. 1100/2024.
Zapien Pérez Lidia Ivon vs. Samuel Bernardo Mauriño Meraz. Controversias del Orden Familiar 1 Acdo. Núm. Exp. 2662/2024 Bis. 1.

NO PUBLICADOS

Pruneda Becerra Benedicta vs. Aponte Acosta Rafael. Especial Familiar no Publ. 02 de Diciembre. 4 Acdos. en Incidente. Núm. Exp. 222/2024 Inc. de Cancel. de Pensión Alimenticia.
Pruneda Becerra Benedicta vs. Aponte Acosta Rafael. Especial Familiar no Publ. 09 de Diciembre. 2 Acdos. en Incidente. Núm. Exp. 222/2024 Inc. que Regula la Consecuencias Inherentes a la Disol. del Vinculo Matrimonial.

AUDIENCIA

González Ramírez Angélica María vs. Hernández Vadillo Marcelino. Convn. Controversias del Orden Familiar 1 Audiencia. Núm. Exp. 6000/2025.
Rosas Romero Aurelio su Sucesión. Sucesorio Familiar. 1 Audiencia. Núm. Exp. 278/2024.

SENTENCIAS DEFINITIVAS DEL 7 DE ENERO DEL 2025

Fernández González Rosa María vs. Oviedo López José Esteban. Controversias del Orden Familiar Sent. Def. 1 Núm. Exp. 1436/2004

SENTENCIAS INTERLOCUTORIAS

Hernández Elena su Sucesión. Sucesorio Familiar Sent. Interl. en el Inc. de Rem. de Alb. 1 Sent. Inter. en Incidente. Núm. Exp. 498/2011 Inc. de Remoción de Albacea

EL SECRETARIO DE ACUERDOS
LIC. JOSÉ MIGUEL CÁRDENAS RIVERO

QUINTO DE LO FAMILIAR

SECRETARÍA "A"
ACUERDOS DEL 7 DE ENERO DEL 2025

Abundez Taboada Gertrudis su Sucesión. Sucesorio Familiar 1 Acdo. Núm. Exp. 635/2024.
Aguilar Díaz Margarita su Sucesión. Sucesorio Familiar 1 Acdo. Núm. Exp. 1711/2024.
Álvarez y Rivero José Carlos del Sagrado Corazon de Jesús su Sucesión. Sucesorio Familiar 2 Acdos. en Incidente. Núm. Exp. 2079/2017 Inc. de Inconformidad Con el Inventario Presentado por la Albacea 18 de Octubre 2024.
Ángel Esquivel Iván vs. Adriana Ibarra Flores. Especial Familiar Décima Cuarta Apelación. 2 Acdos. en Incidente. Núm. Exp. 851/2021 Tomo II del Inc. de Pensión Alimenticia para Menor de Edad.
Ángel Esquivel Iván vs. Adriana Ibarra Flores. Especial Familiar 1 Acdo. en Cuadernillo. Núm. Exp. 851/2021 Tomo II del Juic. Principal.
Becerril Navarro Abigail Danae. Juris. Voluntaria Familiar Dada Nueva Cuenta. 1 Acdo. Núm. Exp. 1699/2024.
Beltrán Hernández Carmelo su Sucesión. Sucesorio Familiar 1 Acdo. en Otros. Núm. Exp. 235/2018 Secc. Cuarta.
Brenes Bochm Leonardo David su Sucesión. Sucesorio Familiar 1 Acdo. Núm. Exp. 597/2023.
Calderón Lucero María Mercedes. Sucesorio Familiar 1 Acdo. en Otros. Núm. Exp. 2795/2024 Secc. Tercera.
Cantero Hernández Jesús. Sucesorio Familiar Dada Nueva Cuenta. 1 Acdo. en Cuadernillo. Núm. Exp. 943/2014 Secc. Cuarta.
Cardel Portilla Judith Juliana de Los Ángeles vs. Manuel Cuauhtémoc Camacho Cardel. Ord. Civil Familiar 1 Acdo. en Cuadernillo. Núm. Exp. 104/2018 Segundo Tomo.
Cardona Martínez Manuel. Test. 1 Acdo. Núm. Exp. 167/1980.
Casildo Mendoza Sandra Leticia vs. Burgos Hidalgo Román Carlos. Especial Familiar 1 Acdo. Núm. Exp. 979/2022.
Castillo Peres Carlos Alonso vs. María José Martínez Paredes. Controversias del Orden Familiar 1 Acdo. Núm. Exp. 2033/2017.
Castillo Ruíz Enrique. Int. 2 Acdos. Núm. Exp. 1865/1976.
Cerpa Delgado Gloria su Sucesión. Sucesorio Familiar 1 Acdo. en Cuadernillo. Núm. Exp. 1787/2021 Secc. Tercera.
Chable Pérez María Cruz su Sucesión. Sucesorio Familiar 1 Acdo. en Cuadernillo. Núm. Exp. 587/2022 Secc. Cuarta.
Chávez Hernández Ricardo vs. Barrios Nieves Karen Yusiri. Controversias del Orden Familiar 1 Acdo. Núm. Exp. 317/2024.
Ciriaco Zallas Gumercindo vs. María Yaribet Valente Vital. Especial Familiar 1 Acdo. Núm. Exp. 1207/2020 Inc. de Liquidación de Sociedad Conyugal.
Corona Gómez Margarita Elena vs. Cortizo Campillo José Fernando. Controversias del Orden Familiar 1 Acdo. en Cuadernillo. Núm. Exp. 385/2009 Segundo Tomo del Cuad. Principal.
Cortés Juárez Norma Hayde vs. Juan Manuel López Durán. Controversias del Orden Familiar Desahoga Vista Radicación. 2 Acdos. Núm. Exp. 3165/2024 Tomo IV.
Díaz Arriaga Verónica Marisela vs. David Luna Salazar. Controversias del Orden Familiar 1 Acdo. Núm. Exp. 1627/2018.
Escalante Sánchez Aniceto su Sucesión. Sucesorio Familiar 1 Acdo. Núm. Exp. 333/2023.
Esquivel Pastrana Ibertina su Sucesión. Sucesorio Familiar 1 Acdo. Núm. Exp. 2465/2024.
Flores Ceballos Alejandro vs. Esparza López Laura Elizabeth. Especial Familiar Contestación de Agravios. 2 Acdos. Núm. Exp. 1963/2022.
Flores Miramón Itzel vs. Rivera Gómez Diego Armando. Controversias del Orden Familiar 1 Acdo. Núm. Exp. 805/2024.

SOLO CONSULTA
SOLO CONSULTA
SOLO CONSULTA

Fournier Villada Héctor. Sucesorio Familiar Carta Rogatoria. 2 Acdos. Núm. Exp. 2155/2024.
Gabellanes González Amaia vs. Soto Aguilar José Basilio. Controversias del Orden Familiar 1 Acdo. Núm. Exp. 3157/2024.
García López Francisco Emanuel vs. García Rojas Francisco. Controversias del Orden Familiar 1 Acdo. en Expedientillo. Núm. Exp. 1579/2022.
García Rodríguez África Gabriela vs. Jordán Ortiz Jaime. Div. Nec. 1 Acdo. Núm. Exp. 2815/2024.
Gómez Rivas Ascención su Sucesión. Sucesorio Familiar 1 Acdo. Núm. Exp. 195/2024.
González Vargas José Yael su Sucesión. Sucesorio Familiar 2 Acdos. Núm. Exp. 1977/2024.
Guerrero Jiménez Julio Rubén vs. Mejía Sánchez Anahi Selene. Controversias del Orden Familiar 1 Acdo. Núm. Exp. 2335/2024 Tomo II.
Guerrero Rubio Nomar Estela vs. Evoe González Arriola. Controversias del Orden Familiar 1 Acdo. en Expedientillo. Núm. Exp. 215/2008.
Gutiérrez Martínez Karla María vs. Morales Vidales Jesús Armando. Controversias del Orden Familiar 4 Acdos. Núm. Exp. 2639/2024 Tomo III.
Gutiérrez Pineda Jesús vs. Bermejo Rivera Araceli. Especial Familiar 1 Acdo. Núm. Exp. 2969/2024.
Hernández Castillo Nancy Carolina y José Luis Rodrigo Zenteno Manjarrez. Especial Familiar 1 Acdo. en Incidente. Núm. Exp. 1197/2014 Inc. de Cump. y Modificación de Convenio.
Hernández Nazario Laura vs. Izarraraz Carmona Itzel. Especial Familiar 2 Acdos. Núm. Exp. 3485/2024.
Hernández Rodríguez Andrea vs. Vargas Martínez Luis Humberto. Controversias del Orden Familiar 2 Acdos. Núm. Exp. 961/2024.
Huitrón Ricardo Fabián vs. Díaz Sánchez Yolanda. Controversias del Orden Familiar 1 Acdo. en Incidente. Núm. Exp. 1087/1987 Inc. de Cancel. de Pensión Alimenticia.
Jaralillo Castro Andy Víctor vs. Izaguirre Ramírez Gabriela. Especial Familiar 1 Acdo. en Incidente. Núm. Exp. 1647/2021 Inc. de Modificación de Convenio.
Lázaro Ruiz Eustolia su Sucesión. Sucesorio Familiar 1 Acdo. Núm. Exp. 721/2024.
López López Diana su Sucesión. Sucesorio Familiar 1 Acdo. Núm. Exp. 261/2024.
Lorenzana Jiménez Cuauhtémoc vs. María Teresa de Jesús Bautista Díaz. Especial Familiar Segunda Apelación. 2 Acdos. en Incidente. Núm. Exp. 633/2021 Inc. de Desocup. y Entrega de Bien Inmueble.
Maldonado Gómez Shirley vs. Juan Carlos Vázquez Salguero. Especial Familiar 1 Acdo. en Incidente. Núm. Exp. 3189/2024 Inc. de Guarda y Custodia y Pensión Alimenticia.
Márquez Casasola Jorge Humberto vs. Rubí Alejandra Pimentel González. Controversias del Orden Familiar 1 Acdo. Núm. Exp. 1137/2015.
Martínez Prado Vda. de Alea Margarita. Sucesorio Familiar 1 Acdo. en Expedientillo. Núm. Exp. 749/1988.
Martínez Servín María de la Luz. Sucesorio Familiar 1 Acdo. en Incidente. Núm. Exp. 21/2017 Inc. de Oposición a la Rendición de Nuevas Ctas. de Administración Presentada por la Albacea.
Medina Vargas José su Sucesión. Sucesorio Familiar 1 Acdo. Núm. Exp. 1931/2024.
Mellen Krause Rafael. Test. 1 Acdo. Núm. Exp. 283/1971.
Montes Castillo María de Los Ángeles vs. Peña Gregorio Alan Francisco. Controversias del Orden Familiar 2 Acdos. Núm. Exp. 3001/2024.
Neri Salas Vicenta su Sucesión. Sucesorio Familiar 1 Acdo. Núm. Exp. 1011/2024.
Nicolás González Verónica vs. Dávila Álvarez José María. Especial Familiar Incidente. 1 Acdo. en Incidente. Núm. Exp. 2403/2024 Inc. de Modificación de Convenio.
Núñez Mora Raúl su Sucesión. Sucesorio Familiar 1 Acdo. Núm. Exp. 1137/2024.
Orozco Loya José Fidel su Sucesión. Sucesorio Familiar Dada Nueva Cuenta. 1 Acdo. en Cuadernillo. Núm. Exp. 1263/2021 Secc. Cuarta.
Orozco Luna Isaura vs. José Fernando Trujillo Trujillo. Controversias del Orden Familiar 1 Acdo. en Incidente. Núm. Exp. 731/2016 Inc. de Modificación de Convenio.
Osornio Martínez Silvia Jéssica vs. De Los Reyes Ceja Abraham. Controversias del Orden Familiar 1 Acdo. Núm. Exp. 1123/2024.
Palma Cazarin Metzli Naomi vs. Carrillo Rojas Mario Alberto. Controversias del Orden Familiar 1 Acdo. Núm. Exp. 3257/2024.
Panales Ramírez Angélica vs. Ortega Cortés Daniel. Controversias del Orden Familiar 2 Acdos. Núm. Exp. 1007/2024.
Paredes Trujillo Laura Itzel vs. Chapas Chong Edwin Emmanuel. Controversias del Orden Familiar 1 Acdo. Núm. Exp. 1377/2024.
Parra Correa Esperanza su Sucesión. Sucesorio Familiar 1 Acdo. Núm. Exp. 2115/2024.
Plascencia Díaz Érika Jazmín vs. Ignacio Ruis García. Controversias del Orden Familiar 1 Acdo. en Incidente. Núm. Exp. 557/2013 Inc. de Cancel. de Pensión Alimenticia.
Ramírez González Emmanuel Aarón vs. Abigail Xóchitl Buendía Monroy. Especial Familiar Desahoga Vista Radicación. 1 Acdo. Núm. Exp. 3107/2024 Tomo II Principal 23- 05- 2022.
Ramírez González Jesús vs. Yareni Jiménez del Valle. Especial Familiar 1 Acdo. Núm. Exp. 999/2020.
Reyes García. Controversias del Orden Familiar 1 Acdo. en Incidente. Núm. Exp. 1613/2012 Inc. de Modificación de Régimen de Visitas y Convivencias.
Reyes Muñoz Concepción. Test. 1 Acdo. Núm. Exp. 1271/2006.
Rodríguez Clavijo Nayeli Itze vs. Reynoso Rodríguez Pedro Ricardo. Controversias del Orden Familiar 1 Acdo. Núm. Exp. 657/2024.
Rosales Santamaría Susana vs. Guillermo Vázquez. Controversias del Orden Familiar 1 Acdo. Núm. Exp. 1253/2012.
Rosete López de Lergo Germán Enrique vs. Amieva Cardoso Claudia. Controversias del Orden Familiar 1 Acdo. en Amparo. Núm. Exp. 169/2024 Amparo 340/2024- V.
Salazar Bolaños Armando. Sucesorio Familiar 1 Acdo. en Incidente. Núm. Exp. 65/2021 Inc. de Oposición Al Inventario y Avalúo Presentado por el Albacea.
Sánchez Martínez Inés vs. Arrez Hernández José Guadalupe. Especial Familiar 2 Acdos. en Incidente. Núm. Exp. 743/2023 Inc. para Regular Las Consecuencias Inherentes a la Disol. del Vínculo Matrimonial.
Sánchez Solache Teresita vs. Jaime Guerrero Barrios. Controversias del Orden Familiar 1 Acdo. en Incidente. Núm. Exp. 31/2010 de Cancel. de Pensión Alimenticia.
Santiago Pérez José Luis vs. Vanessa Enríquez Elizalde. Controversias del Orden Familiar Tercera Apelación. 2 Acdos. en Incidente. Núm. Exp. 1459/2017 Inc. de Cump. de Pago de la Cantidad Pactada en Aud. de Fecha 18 de Feb. 19 Med.
Santillán Vargas Hilario su Sucesión. Sucesorio Familiar 1 Acdo. Núm. Exp. 753/2023.
Santin Ramírez Stephanie vs. Raymundo Sánchez Martínez. Controversias del Orden Familiar 1 Acdo. en Incidente. Núm. Exp. 1843/2017 Inc. de Susp. de Régimen de Visitas y Convivencias.
Soto de la Torre Marco Polo vs. Osorio Barbachano Victoria. Exh. Familiar 1 Acdo. Núm. Exp. 279/2024.
Sylva Aguilar Graciela Inés su Sucesión. Sucesorio Familiar 1 Acdo. Núm. Exp. 1299/2024.
Torres Miranda Lucina. Sucesorio Familiar 3 Acdos. Núm. Exp. 3159/2024.
Trinidad Chávez Eulalia Benita. Sucesorio Familiar 1 Acdo. en Cuadernillo. Núm. Exp. 1169/2013 Secc. Tercera.
Vázquez Pérez Gloria Lizbeth vs. Carbajal Torres Daniel. Controversias del Orden Familiar 1 Acdo. Núm. Exp. 2185/2023.
Vélez Pérez Felipe Alberto vs. Ramírez Cortez Allison Leslie. Especial Familiar 1 Acdo. en Expedientillo. Núm. Exp. 893/2023.
Villegas Córdova Ana Jimena vs. Amézcua Vallejo Héctor Iván. Controversias del Orden Familiar 1 Acdo. Núm. Exp. 2769/2024.
Zapatero Morán Paulina vs. Herrera Galindo Daniel. Controversias del Orden Familiar 1 Acdo. Núm. Exp. 1059/2022.
Del Pozo Domínguez Fabiola vs. García González José Robertogonzalez Segura María. Controversias del Orden Familiar Billete. 1 Acdo. Núm. Exp. 2221/2024 Tomo II.

NO PUBLICADOS

Juárez de Cuevas Martiniana. Sucesorio Familiar Amparo Acuse de Recibido. 1 Acdo. en Amparo. Núm. Exp. 225/1967.
Martínez Guajardo Marsha Marion vs. Rafael Gerardo Olvera Serrano. Especial Familiar 1 Acdo. en Expedientillo. Núm. Exp. 1705/2018.
Roig Bayarri Francisco vs. Herminia García Asbun. Especial Familiar 1 Acdo. en Incidente. Núm. Exp. 2045/2019 Tomo II del Inc. de de Cancel. de Pensión.

AUDIENCIA

SOLO CONSULTA
SOLO CONSULTA
SOLO CONSULTA

Ibarra Hernández Claudia Érika vs. Domínguez Pulido Jaime Arturo. Aud. Controversias del Orden Familiar 1 Aud. en Cuadernillo. Núm. Exp. 1589/2023 Tomo II Juic. Principal.

López Díaz Jazmín Aidé vs. Medina Aguilar Martín Alejandro. Aud. Controversias del Orden Familiar 1 Audiencia. Núm. Exp. 1219/2024.

SENTENCIAS INTERLOCUTORIAS

Saldívar Castillo José Luis. Juris. Voluntaria Familiar Sent. Interl. 1 Sent. Inter. en Incidente. Núm. Exp. 1417/2012 Inc. de Impugnación de Firma y Docum. Falso

Saldívar Castillo José Luis. Juris. Voluntaria Familiar Sent. Interl. 1 Sent. Inter. en Incidente. Núm. Exp. 1417/2012 Inc. de Remoción de Tutriz Interina

EL SECRETARIO DE ACUERDOS
LIC. PABLO ISIDRO SÁNCHEZ JASSO

SECRETARÍA "B"
ACUERDOS DEL 7 DE ENERO DEL 2025

Alejo Robles Raúl vs. Palma Palma Norberta. Controversias del Orden Familiar 1 Acdo. Núm. Exp. 1754/2023.

Alvarado Carrasco Martha Lucero vs. Olvera Pérez Francisco Joel. Controversias del Orden Familiar 1 Acdo. Núm. Exp. 1530/2024.

Ángeles Ballesteros Constancio su Sucesión. Sucesorio Familiar 1 Acdo. Núm. Exp. 1304/2024.

Ángeles Gómez Yareni Paola vs. Perera Cruz Edgar Daniel. Especial Familiar 2 Acdos. en Incidente. Núm. Exp. 1422/2022 Inc. de Régimen de Visitas y Convivencias.

Arzany-o. Grady María Eileen. Juris. Voluntaria Familiar 1 Acdo. Núm. Exp. 1844/2024.

Avendaño Dávila Ingrid Zaida vs. Espinoza Silva David. Controversias del Orden Familiar 2 Acdos. Núm. Exp. 618/2024.

Avilés Hernández Vanessa vs. Manzano Arcos Javier Eduardo. Controversias del Orden Familiar 1 Acdo. Núm. Exp. 1656/2023.

Ayala Arredondo Tania vs. Héctor Saúl Quezada Hernández. Especial Familiar 1 Acdo. en Incidente. Núm. Exp. 1538/2014 Tercer Tomo.

Ayala Arredondo Tania vs. Quezada Hernández Héctor Saúl. Especial Familiar Cerrar Tomo. 1 Acdo. en Incidente. Núm. Exp. 1538/2014 Segundo Tomo de Inc. para Regular Las Consecuencias Inherentes a la Disol. del Vinculo Mat.

Barragán Espíndola José Erik vs. Melendrez Macías Rosa Ma. Especial Familiar 1 Acdo. Núm. Exp. 256/2024.

Bernal Hernández Cintya Guadalupe vs. Genaro Jonathan García Pedraza. Especial Familiar 1 Acdo. Núm. Exp. 264/2017.

Braga Peraza Wendy Karina vs. Worthington Timothy John. Controversias del Orden Familiar Contestación de Agravios. 2 Acdos. Núm. Exp. 944/2023 Tercer Tomo.

Caravantes Martínez Alejandra vs. Interd. 1 Acdo. Núm. Exp. 1304/2010.

Carmona Méndez Ignacio su Sucesión. Sucesorio Familiar 1 Acdo. Núm. Exp. 1188/2024.

Castillo Mazariegos Carlos Roberto. Sucesorio Familiar Apelación. 1 Acdo. Núm. Exp. 3430/2024 Cuarta Sección.

Castillo Uribe Gabriel. Especial Familiar 1 Acdo. en Incidente. Núm. Exp. 2878/2024 Inc. de Liquidación de Sociedad Conyugal Tomo Vii.

Encarnación García Elisabeth vs. Juárez Monterrosas Óscar. Especial Familiar 2 Acdos. en Incidente. Núm. Exp. 132/2023 Incidente.

Enríquez Murillo Donovan Zadchiel vs. Enríquez Mendoza Enrique. Controversias del Orden Familiar 1 Acdo. Núm. Exp. 1340/2024.

Feregrino García Guadalupe su Sucesión. Sucesorio Familiar 1 Acdo. Núm. Exp. 2480/2024.

Fernández Ortega Lourdes Alejandra y Fortis Duarte Mario Sergio. Juris. Voluntaria Familiar 1 Acdo. Núm. Exp. 848/2024.

Ferrer Santiago Elizabeth vs. Nicolás Alejandro López Chi. Especial Familiar 1 Acdo. en Expedientillo. Núm. Exp. 1860/2015.

Flores Alfaro Rafael. Int. 1 Acdo. Núm. Exp. 972/1997.

Flores Alvarado Gilberto su Sucesión. Sucesorio Familiar 1 Acdo. en Otros. Núm. Exp. 1536/2021 Secc. Tercera.

Flores Fournier Diana vs. Arrangoiz Zumaya Bernardo. Especial Familiar 1 Acdo. Núm. Exp. 1248/2023.

Galindo Mendoza Diana Valeria vs. Marín Rivera Juan José. Controversias del Orden Familiar 1 Acdo. Núm. Exp. 2700/2024.

García Gómez Andy Michelle vs. Maurcio Hernández Martínez. Controversias del Orden Familiar 1 Acdo. Núm. Exp. 1880/2018.

García Osorio Marili vs. Noguerón Galicia José. Especial Familiar 1 Acdo. en Incidente. Núm. Exp. 1032/2008 Inc. de Cancel. de Pensión Alimenticia Provisional.

García Vargas Ysidoro. Juris. Voluntaria Familiar 1 Acdo. Núm. Exp. 1406/2024.

García Yáñez Benjamín vs. Meléndez Fuentes Carla Iveth. Controversias del Orden Familiar 2 Acdos. Núm. Exp. 1538/2023.

García Meza Flor vs. Adrián Muñoz Medina. Controversias del Orden Familiar 1 Acdo. Núm. Exp. 2542/2024 Tomo II.

Gómez Islas Guadalupe su Sucesión. Sucesorio Familiar 1 Acdo. Núm. Exp. 1918/2024.

Guerra Méndez Paulina Guadalupe y Arturo Sierra Mendoza. Ord. Civil Familiar 1 Acdo. en Expedientillo. Núm. Exp. 154/2008.

Gutiérrez Noriega Javier Ariel. Sucesorio Familiar 1 Acdo. en Expedientillo. Núm. Exp. 646/1994.

Haces Hernández María Estela vs. Loya Villalobos Miguel. Alim. Comparec. 1 Acdo. Núm. Exp. 906/2001.

Haces Hernández María Estela vs. Loya Villalobos Miguel. Alim. Comparec. 1 Acdo. Núm. Exp. 916/2001.

Hernández Alvarado Miriam Selene vs. Fernando García Abarca. Controversias del Orden Familiar 1 Acdo. en Incidente. Núm. Exp. 1288/1998 Inc. Can. Pens. Alim. vs. Uriel Gerardo García Hernández.

Hernández Flores Lucio su Sucesión. Sucesorio Familiar 1 Acdo. Núm. Exp. 654/2022.

Hernández Gamez Pedro su Sucesión. Sucesorio Familiar 1 Acdo. Núm. Exp. 2094/2024 Cuarta Sección.

Hernández Mora Fabiana Julia su Sucesión. Sucesorio Familiar Dada Nueva Cuenta. 1 Acdo. Núm. Exp. 620/2020 Cuarta Sección.

Hernández Pérez Luz María vs. Miguel Ángel Cardona Cruz. Especial Familiar 1 Acdo. en Incidente. Núm. Exp. 1636/2012 Inc. de Cancel. de Pensión Alimenticia.

Ibarmea Elizalde Mauricio vs. Jacinto Correa Harumy Virginia. Controversias del Orden Familiar 1 Acdo. Núm. Exp. 316/2024.

Labrada Hernández Norma vs. Mateo Nicolás Cedillo Ramírez. Div. Nec. 1 Acdo. Núm. Exp. 2546/2024.

Lazo Escamilla Teresa su Sucesión. Sucesorio Familiar 1 Acdo. Núm. Exp. 1996/2024.

Lira Aguilar Guadalupe Ivonne vs. José Luis Perea Ochoa. Especial Familiar 1 Acdo. en Amparo. Núm. Exp. 2062/2015 1134/2024.

Lira Aguilar Guadalupe Ivonne vs. José Luis Perea Ochoa. Especial Familiar 1 Acdo. en Incidente. Núm. Exp. 2062/2015 Inc. de Liquidación de Sociedad Conyugal.

Loaiza Raya Octaviano su Sucesión. Sucesorio Familiar 1 Acdo. Núm. Exp. 1904/2024.

Loman González Ismael Eduardo vs. Reyes Zamora Maribel Areli. Especial Familiar 1 Acdo. Núm. Exp. 800/2024.

Luna de la Rosa Erick Brandon vs. García García Cano Fátima Jacqueline. Controversias del Orden Familiar 1 Acdo. Núm. Exp. 372/2023.

Martínez Gutiérrez Nelly Meliza, Ángel Jafet y Brandon Amir. Sucesorio Familiar 1 Acdo. Núm. Exp. 1892/2024.

Martínez Jasso Rubén Arturo su Sucesión. Sucesorio Familiar 1 Acdo. Núm. Exp. 1932/2024.

Martínez Pérez Gustavo Adonai vs. Meza Ramírez Yared. Controversias del Orden Familiar 1 Acdo. Núm. Exp. 2322/2024 Tomo II.

Martínez Reyna Adriana vs. Roldán Olvera Israel. Controversias del Orden Familiar 1 Acdo. Núm. Exp. 3200/2024.

Méndez Gómez Rosa Laura y Rivera Mendieta Jorge Sebastián. Juris. Voluntaria Familiar 1 Acdo. Núm. Exp. 1310/2024.

Mendoza Romero Eduardo su Sucesión. Sucesorio Familiar 1 Acdo. Núm. Exp. 2024/2024.

Mendoza y Quino Germán su Sucesión. Sucesorio Familiar 2 Acdos. Núm. Exp. 724/2023.

Montaño Yáñez Gaspar Ernesto. Sucesorio Familiar 1 Acdo. en Otros. Núm. Exp. 856/2023 Bis. 2 Segunda Sección.

Montes de Oca Sánchez Sarait Fabiola vs. Arce Aguilar José Eduardo. Controversias del Orden Familiar 1 Acdo. Núm. Exp. 1274/2024.

Muñoz Cervantes Carlos Esteban vs. Rosas Perales Ana Valeria. Especial Familiar Billete-Diciembre. 1 Acdo. Núm. Exp. 980/2023.

Ojeda y Ojeda Luis. Sucesorio Familiar 1 Acdo. Núm. Exp. 720/2003.

SOLO CONSULTA
SOLO CONSULTA
SOLO CONSULTA

Orozco Correa Omar vs. Ana Marcia Pérez Jáuregui. Controversias del Orden Familiar 1 Acdo. en Incidente. Núm. Exp. 1688/2016 Tomo II Inc. de Cambio de Guarda y Custodia.
Orozco Estrada Rogelio. Sucesorio Familiar 1 Acdo. en Expedientillo. Núm. Exp. 298/2004.
Ortiz Hernández Patricia vs. González Vega Efrén. Div. Incausado 1 Acdo. Núm. Exp. 1500/2011.
Poblano Carmona Pedro vs. Hernández Bautista Mariana. Controversias del Orden Familiar 1 Acdo. Núm. Exp. 1570/2023.
Ponce Bárcenas Jorge Armando vs. Martínez Elsa Angélica. Especial Familiar 3 Acdos. en Incidente. Núm. Exp. 2624/2024 Inc. de Nul. de Actuaciones.
Pulido Blanco Luis Eduardo vs. Domínguez Rivera Abril. Controversias del Orden Familiar 1 Acdo. Núm. Exp. 2268/2023.
Ramírez García José su Sucesión. Sucesorio Familiar 1 Acdo. Núm. Exp. 2652/2024.
Ramírez Luna Alejandra vs. Muñoz Jurado Ian Axel. Controversias del Orden Familiar 1 Acdo. Núm. Exp. 1118/2024.
Reyes Núñez Pedro. Sucesorio Familiar 1 Acdo. Núm. Exp. 2850/2024.
Ríos Romero Eduardo Guadalupe su Sucesión. Sucesorio Familiar 1 Acdo. Núm. Exp. 2714/2024.
Romero Sánchez Ricardo vs. Elia Martínez Fabián. Especial Familiar 1 Acdo. en Incidente. Núm. Exp. 2066/2011 Inc. de Liquidación de Sociedad Conyugal.
Rosales Mendoza Valeria vs. Marín Sánchez Víctor Felipe. Controversias del Orden Familiar 1 Acdo. Núm. Exp. 1688/2024.
Rosas Morales Ariadna vs. Hernández González Armando. Controversias del Orden Familiar 1 Acdo. Núm. Exp. 1242/2024.
Rosey Martínez Marco Antonio y Hernández Morales María del Socorro vs. Prado Colmenares Moisés y Rosey Hernández Solynka Ivette. Controversias del Orden Familiar 1 Acdo. Núm. Exp. 1922/2023.
Ruíz Pérez Celestino. Int. 1 Acdo. Núm. Exp. 1864/2010.
Salazar Montes Brenda Karla vs. Millán Díaz Lucely y Salazar Montes Carlos Eduardo. Controversias del Orden Familiar 3 Acdos. Núm. Exp. 2374/2024.
Sanabria Quezada Rodolfo su Sucesión. Sucesorio Familiar 1 Acdo. Núm. Exp. 2722/2024.
Sánchez Analco Tomás Andrés vs. Galindo Velázquez María Yolanda. Controversias del Orden Familiar Razon. 1 Acdo. Núm. Exp. 1052/2024.
Sánchez Hernández Gerardo Aarón vs. Martínez Canales Mayra. Controversias del Orden Familiar 1 Acdo. Núm. Exp. 226/2024.
Sandoval Tamayo José Eduardo vs. González Jacobo Yésica. Controversias del Orden Familiar 2 Acdos. Núm. Exp. 2090/2024.
Silverio Cortés Alma Judith vs. Dávila Bernal Pascual Carlos. Controversias del Orden Familiar 1 Acdo. Núm. Exp. 1796/2024.
Soberanes Llano Karla Michael y Bernal Hernández Juan Carlos. Juris. Voluntaria Familiar 1 Acdo. Núm. Exp. 1418/2024.
Soto Banda Ricardo su Sucesión. Sucesorio Familiar 1 Acdo. en Incidente. Núm. Exp. 1478/2021 Incidentee de Remoción de Albacea.
Suárez Esquivel Adriana vs. Adolfo Fierros Neri. Controversias del Orden Familiar 1 Acdo. en Incidente. Núm. Exp. 668/2007 Inc. de Cesación de Pensión Alimenticia.
Tapia López Merced vs. Hernández Hernández Agustín. Especial Familiar 2 Acdos. Núm. Exp. 2626/2024.
Téllez Vargas Frida Akarihuame vs. Vargas Medina Ivett. Controversias del Orden Familiar 1 Acdo. Núm. Exp. 2256/2023.
Ugalde Navarro Karina Alejandra vs. Jonathan Aviud Martínez Alfaro. Especial Familiar 1 Acdo. en Incidente. Núm. Exp. 850/2019 Inc. de Incrmento y Aseguramiento de Pensión Alimenticia.
Vázquez Hernández Miriam vs. Luna Espinosa Jorge Adalberto. Exh. Familiar 1 Acdo. en Expedientillo. Núm. Exp. 1538/2024.
Vélez Fuentes Ricardo. Sucesorio Familiar 1 Acdo. Núm. Exp. 2268/2024.
Ventura de Jesús Isidro vs. Alfonso Quinto Alberta. Controversias del Orden Familiar 1 Acdo. Núm. Exp. 628/2024.
Voguel Fernández de Castro Bernardo Francisco vs. Schekaiban Tohme Maha Christiane. Especial Familiar Apelación. 3 Acdos. Núm. Exp. 2170/2023 Tomo IV.
Zapata Rojas Amelia vs. Ahedo Aguilar Alfredo Cuauhtémoc. Controversias del Orden Familiar 2 Acdos. Núm. Exp. 396/2024.
Zavala González Armando vs. Martínez Ramos María Lizbeth y Ramírez García Miguel Armando. Controversias del Orden Familiar 1 Acdo. en Incidente. Núm. Exp. 118/2023 de Falsedad de Firma.

NO PUBLICADOS

Apreza Castro Ma Eugenia y Santana Apreza Rafael vs. Rafael Santana Sánchez. Controversias del Orden Familiar 1 Acdo. en Amparo. Núm. Exp. 1488/2016 Amparo 1054/2024.
Apreza Castro Ma Eugenia y Santana Apreza Rafael vs. Rafael Santana Sánchez. Controversias del Orden Familiar 2 Acdos. en Cuadernillo. Núm. Exp. 1488/2016 Tomo II del Principal.
Magdaleno Cervantes Tania Jocelin vs. Martínez Calzada Miguel Ángel. Controversias del Orden Familiar 1 Acdo. en Amparo. Núm. Exp. 1762/2024 1034/2024.
Meléndez Caram Carlos vs. Castellanos Hernández Nora. Especial Familiar 1 Acdo. Núm. Exp. 2404/2024.

SENTENCIAS DEFINITIVAS DEL 7 DE ENERO DEL 2025

Viera Martínez Catarino. Sucesorio Familiar Sent. Def. Adjudicación 1 Sent. Def. en Otros. Núm. Exp. 784/2021 Secc. Cuarta

SENTENCIAS INTERLOCUTORIAS

Acevedo Urbina Ruperta Inés su Sucesión. Sucesorio Familiar Sent. Declar. Herederos 1 Núm. Exp. 978/2024

CONCILIADOR POR MINISTERIO LEY:
LIC. VALERIA ELIZABETH JIMÉNEZ TÉLLEZ

SEXTO DE LO FAMILIAR

SECRETARÍA "A"
ACUERDOS DEL 7 DE ENERO DEL 2025

Aguilar Cortés Adriana vs. Luis Humberto Serna Reyna. Ord. Civil Familiar 1 Acdo. en Incidente. Núm. Exp. 767/2012 Cancel. Pensión Alimenticia.
Alba Rosas Akatzin Alberto vs. Castillo Ortiz Abigail Angélica. Ord. Civil Familiar 1 Acdo. en Incidente. Núm. Exp. 189/2023 Consecuencias Inherentes D. V. M.
Alfaro Andrade Anel. Controversias del Orden Familiar 1 Acdo. en Amparo. Núm. Exp. 61003/2022 Amparo.
Alquicira Flores Mitzi Alejandra vs. Hoyos Ruíz Alberto Manuel. Controversias del Orden Familiar 1 Acdo. Núm. Exp. 2677/2024 Tomo IV.
Andrade Gutiérrez Adela vs. Rosas Aguilera Aníbal. Ord. Civil Familiar 1 Acdo. en Incidente. Núm. Exp. 1991/2021 Incremento y Aseguramiento Pensión Alimenticia.
Ángeles Ruíz Francisco Javier vs. Nava Jaime Grisel Teresa. Controversias del Orden Familiar 5 Acdos. Núm. Exp. 2355/2024.
Arenas Ordas Carina vs. Rodríguez Anaya Marco Antonio. Controversias del Orden Familiar 1 Acdo. Núm. Exp. 2119/2023.
Arrangoiz Bringas Gonzalo antes Roberto López Vides vs. Correa Martínez Luis su Sucesión. Ejecc. de Garantías Otorgadas Mediante Prenda Sin Transmisión de Pos. y Fideicomiso de Garantía (Procedimiento Extrajudicial) Mercantil 1 Acdo. Núm. Exp. 788/1996 Ejecutivo Mercantil Tomo III.
Arrangoiz Gringas Gonzalo vs. Correa Martínez Luis. Ord. Civil Familiar 1 Acdo. Núm. Exp. 1064/2015 Tomo II Principal Ejecutivo.
Arredondo Rocha Claudia Iveth vs. Mejía Hernández Mario Alberto. Controversias del Orden Familiar Expedientillo. 1 Acdo. Núm. Exp. 457/2017.
Ávila Gil Reina Marta su Sucesión. Sucesorio Familiar Auto. 1 Acdo. Núm. Exp. 3085/2024.
Baca Centeno Lourdes Susana Alejandra vs. Chávez Ordóñez César Alejandro. Controversias del Orden Familiar 2 Acdos. Núm. Exp. 1243/2024.
Basurto Alvarado Dolores Araceli vs. González López Iván. Especial Familiar 1 Acdo. Núm. Exp. 1575/2016 Consignaciones.
Bernal González Mariaenriqueta. Juris. Voluntaria Familiar 1 Acdo. Núm. Exp. 3423/2024.
Birrueta Leal Andrea su Sucesión. Sucesorio Familiar Radicación. 1 Acdo. Núm. Exp. 3429/2024.
Bobadilla Estrada Ismael vs. Rodríguez Martínez Dennis Itzel. Especial Familiar 1 Acdo. Núm. Exp. 545/2018.
Brenes Meléndez Ana María. Sucesorio Familiar 1 Acdo. Núm. Exp. 471/2022.
Brenes Meléndez Ana María. Sucesorio Familiar 1 Acdo. en Otros. Núm. Exp. 471/2022 Secc. Tercera.
Brenes Meléndez Ana María. Sucesorio Familiar 1 Acdo. Núm. Exp. 471/2022 Segunda Sección.

SÓLO CONSULTA
SÓLO CONSULTA
SÓLO CONSULTA

Carrillo Ramírez Florencio. Sucesorio Familiar 1 Acdo. Núm. Exp. 833/2012.
Castillo Tapia Ana Lilia vs. Castillo Tapia Érika. Controversias del Orden Familiar Exhorto. 1 Acdo. en Exhorto. Núm. Exp. 2055/2024 Exhorto.
Celis Olmedo María de la Luz su Sucesión. Sucesorio Familiar 1 Acdo. Núm. Exp. 2273/2024.
Cervantes Juárez Elsy vs. Román Pantoja Ricardo. Controversias del Orden Familiar Informe. 1 Acdo. Núm. Exp. 1349/2016 Tomo II Principal.
Chacón Paz Martha Grisel su Sucesión. Sucesorio Familiar Radicación. 1 Acdo. Núm. Exp. 3441/2024.
Comonfort Hernández Blanca Delia su Sucesión. Sucesorio Familiar 1 Acdo. Núm. Exp. 2101/2024.
Cornejo González Duce Carolina vs. Rovelo Báez Héctor Aurelio. Especial Familiar 1 Acdo. Núm. Exp. 3443/2024.
Covarrubias Márquez Brayan Cristofer vs. Martínez Vega Brenda. Controversias del Orden Familiar Radicación. 1 Acdo. Núm. Exp. 3433/2024.
Cruz Hernández Daniel Alonso vs. Cruz Rodríguez León. Controversias del Orden Familiar 1 Acdo. Núm. Exp. 1657/2024.
Dacal de la Madrid Mauricio y Muñoz Muñoz Adriana del Consuelo. Juris. Voluntaria Familiar 1 Acdo. Núm. Exp. 683/2024.
Díaz Paredes María su Sucesión vs. Díaz Paredes María su Sucesión. Sucesorio Familiar 1 Acdo. en Incidente. Núm. Exp. 821/2019 Inc. de Oposición Al Proyecto de Partición.
Díaz Paredes María su Sucesión. Sucesorio Familiar 1 Acdo. en Otros. Núm. Exp. 821/2019 Secc. Cuarta.
Díaz Salinas Luciano Ángel. Juris. Voluntaria Familiar 1 Acdo. en Incidente. Núm. Exp. 2321/2014 Inc. de Remoción de Tutor.
Díaz Salinas Luciano Ángel. Juris. Voluntaria Familiar 2 Acdos. Núm. Exp. 2321/2014 Tomo II.
Escalona Guzmán José Antonio vs. Norma Elisa Abdala Rivera. Div. Nec. Radicación. 1 Acdo. Núm. Exp. 3401/2024.
Escartin Calleja Carlos. Int. 1 Acdo. Núm. Exp. 1641/1972.
Espinal Martínez María Inés Gabriela vs. Castillo Dimas Néstor Homero. Especial Familiar Auto. 1 Acdo. en Incidente. Núm. Exp. 838/2019 Cancel. Pensión Alimenticia.
Espinosa Monsivais María Abigail. Juris. Voluntaria Familiar 1 Acdo. Núm. Exp. 1755/2023.
Espinosa Zárate Jessica vs. Ramírez Tapia Héctor. Controversias del Orden Familiar Manifestaciones. 1 Acdo. Núm. Exp. 1135/2024.
Estrada Valtierra Pascacio Florencio. Sucesorio Familiar 1 Acdo. Núm. Exp. 3409/2024.
Flores Domínguez Gloria vs. Sucesorio Familiar 1 Acdo. Núm. Exp. 2965/2024 Cuarta Sección.
Flores Estrada María Fernanda vs. Flores Torres Hugo Ubaldo. Controversias del Orden Familiar 1 Acdo. Núm. Exp. 2475/2024.
Flores González Margarita su Sucesión. Sucesorio Familiar 1 Acdo. Núm. Exp. 1281/2024.
Flores Jiménez José Luis su Sucesión. Sucesorio Familiar 1 Acdo. en Expedientillo_Expediente_No_Conocido. Núm. Exp. 475/2019 Expedientillo.
Galicia Palacios Juan Josué vs. Villanueva Rodríguez Lizeth Paola. Especial Familiar Radicación. 1 Acdo. Núm. Exp. 3421/2024.
Gamez Cespedes Leonel Alberto. Sucesorio Familiar 1 Acdo. Núm. Exp. 2925/2024.
Gamez Torres Enriqueta. Sucesorio Familiar 1 Acdo. Núm. Exp. 1111/2012.
García Ávila Luis su Sucesión. Sucesorio Familiar 1 Acdo. Núm. Exp. 3439/2024.
García García José Luis vs. Zoraya Cleopatra Aguilera Ocampo. Controversias del Orden Familiar 2 Acdos. Núm. Exp. 2917/2024 Tomo II.
García González María Fernanda vs. Karam Vieyra Jovette Iván. Controversias del Orden Familiar 1 Acdo. Núm. Exp. 1239/2023.
García Piña Guadalupe Araceli vs. García Piña Luis Ernesto Suc. Ord. Civil Familiar 1 Acdo. Núm. Exp. 1280/2017.
Garnica Ruíz Bertha Alicia vs. Rubén Darío Gómez Castro. Especial Familiar 1 Acdo. en Incidente. Núm. Exp. 2389/2024 Vía de Apremio: Cump. de Sentencia.
Gil Fonseca Juan. Sucesorio Familiar Auto. 2 Acdos. Núm. Exp. 213/1997.
Gómez Núñez Carmen Verónica vs. Moreno Rico José. Controversias del Orden Familiar Auto. 1 Acdo. Núm. Exp. 151/2024.
Gómez Tsuchiya Miguel Ángel su Sucesión. Sucesorio Familiar 1 Acdo. Núm. Exp. 677/2023.
González Guillén Catalina su Sucesión. Sucesorio Familiar 1 Acdo. Núm. Exp. 1305/2024.
González Mora Martha Leticia vs. Ramón González Gómez. Controversias del Orden Familiar 1 Acdo. Núm. Exp. 2903/2024.
González Moreno Juana. Ord. Civil Familiar 1 Acdo. Núm. Exp. 417/2022.
González Rivera Carlos Francisco vs. Martínez Chavarría Marlenne. Controversias del Orden Familiar 1 Acdo. Núm. Exp. 2059/2024.
González del Pliego Rodríguez José de Jesús. Sucesorio Familiar 1 Acdo. en Incidente. Núm. Exp. 2447/2024 Inc. de Oposición Al Inventario y Avaluo.
Guerrero Espinosa J Enrique su Sucesión. Sucesorio Familiar 1 Acdo. en Otros. Núm. Exp. 335/2022 Secc. Cuarta.
Guerrero Espinosa J Enrique su Sucesión. Sucesorio Familiar 1 Acdo. Núm. Exp. 335/2022 Secc. III.
Guerrero Juárez Alejandra Mayra vs. Padilla Pérez José Alfredo. Controversias del Orden Familiar Auto. 1 Acdo. Núm. Exp. 1905/2022.
Guerrero Trejo Yesenia vs. Miguel Martínez Domínguez. Alim. 1 Acdo. Núm. Exp. 3141/2024.
Guevara Castro Diana Eloísa vs. De Los Santos Sánchez J Cruz. Especial Familiar 1 Acdo. en Incidente. Núm. Exp. 1087/2023 Inc. Regular Consecuencias I. D. V. M.
Gutiérrez Espíndola Norma Angélica vs. Martínez Rosas Fernando. Controversias del Orden Familiar Exhorto. 1 Acdo. en Exhorto. Núm. Exp. 2855/2024 Exhorto.
Hermoso Sandoval Aarón Alain vs. Georgina Córdoba Delgado. Especial Familiar 1 Acdo. Núm. Exp. 133/2014.
Hernández Bolaños Antonio Iván vs. Martínez Sánchez Karina. Controversias del Orden Familiar 3 Acdos. en Amparo. Núm. Exp. 953/2023 Amparo 1146/2024.
Hernández Carbajal Priscila Stephany vs. Ábrego Castellanos Alan. Controversias del Orden Familiar 1 Acdo. Núm. Exp. 2243/2013.
Hernández Delgadillo Leidi Aschel vs. Hernández Lechuga Pedro Pascual. Especial Familiar Expedientillo. 1 Acdo. en Incidente. Núm. Exp. 587/2020 Cambio Guarda y Custodia.
Hernández García María Eloísa vs. Martínez Castillo Rodolfo. Especial Familiar 1 Acdo. Núm. Exp. 3415/2024.
Hernández Lara Ana Melissa vs. Hernández Alarcón José Antonio. Controversias del Orden Familiar 3 Acdos. Núm. Exp. 1903/2024.
Hernández Rangel Diego vs. Nobile María Grace. Especial Familiar 1 Acdo. en Amparo. Núm. Exp. 1615/2023 Amparo 1015/2024-II.
Hernández Villegas Cintya Viridiana vs. Mazo Hernández Alma Rosa. Controversias del Orden Familiar Turno. 1 Acdo. Núm. Exp. 1735/2023.
Huerta Macías Daniela Michell vs. Macías Carbajal Daniel Estefan. Controversias del Orden Familiar 1 Acdo. Núm. Exp. 1377/2024.
Islas Díaz Juan Carlos y Islas Díaz Pedro vs. Islas Díaz Lucía. Controversias del Orden Familiar 2 Acdos. Núm. Exp. 3117/2024.
Jiménez Esquivel Heriberto su Sucesión. Sucesorio Familiar 1 Acdo. Núm. Exp. 261/2024.
Jiménez Pomar Gabriela vs. Escalante Ramírez Carlos. Controversias del Orden Familiar 1 Acdo. Núm. Exp. 1989/2015 Bis. 1 Tomo II.
Kanahuati Ruíz Juan Carlos vs. Muñoz Domínguez Érika. Especial Familiar 1 Acdo. Núm. Exp. 1455/2023.
Lagunas Yáñez Ivonne. Controversias del Orden Familiar 1 Acdo. Núm. Exp. 3405/2024 Tomo III.
Lara Anievas Carlos Dilan vs. Anievas Rangel Isaura. Controversias del Orden Familiar 1 Acdo. Núm. Exp. 409/2024.
Larios Villagrán Adalberto vs. Castillo Hernández Adela. Ord. Civil Familiar 1 Acdo. Núm. Exp. 1649/2021 Cuad. de Consignaciones.
Leyva Aguilar Ana Luisa vs. Francisco Sacar Basurto. Ord. Civil Familiar 1 Acdo. Núm. Exp. 945/2021 Cuad. de Consignaciones.
Leyva Juárez Antonia. Sucesorio Familiar 1 Acdo. Núm. Exp. 1593/2016.
Lima Macías Conrado Rubén su Sucesión. Sucesorio Familiar 1 Acdo. Núm. Exp. 233/2023.
López Acuña Alma Rubí vs. Alejandro Jaime Martínez. Especial Familiar 1 Acdo. Núm. Exp. 3407/2024.
López Gómez Margarita vs. Rodríguez López Arturo y Rodríguez López Susana y Rodríguez López María Guadalupe y Rodríguez López Margarita y Rodríguez López Rafael y Rodríguez López Graciela. Controversias del Orden Familiar 5 Acdos. Núm. Exp. 1073/2024.

SOLO CONSULTA
SOLO CONSULTA
SOLO CONSULTA

López López Raymundo. Sucesorio Familiar 4 Acdos. Núm. Exp. 349/2015.
López Ramírez Rocío Esperanza vs. Castillo Mendoza Pedro. Controversias del Orden Familiar 1 Acdo. Núm. Exp. 1873/2024.
López y García Georgina. Sucesorio Familiar Radicación. 1 Acdo. Núm. Exp. 3427/2024.
Loyola Martínez Luz Mariana vs. Martínez Vargas Cristina Isabel. Controversias del Orden Familiar 1 Acdo. Núm. Exp. 85/2024.
Martínez Gameros Gustavo vs. Mariel Esposito Melisa. Ord. Civil Familiar 6 Acdos. Núm. Exp. 2057/2021 Tomo II Principal.
Martínez Ponce Areli vs. Báez Águila Jorge. Controversias del Orden Familiar 1 Acdo. Núm. Exp. 3431/2024.
Meléndez Deciga Penelope vs. Palomino Escoto Carlos. Controversias del Orden Familiar 1 Acdo. Núm. Exp. 2329/2024.
Meléndez Rivera Raúl vs. Josefina Montes de Oca Sauza. Especial Familiar 1 Acdo. en Incidente. Núm. Exp. 1951/2017 Liquidación Sociedad Conyugal.
Méndez Mendoza Fernando su Sucesión. Sucesorio Familiar 1 Acdo. Núm. Exp. 149/2024.
Méndez Rodríguez Fabiola vs. Flores Pérez Ernesto. Controversias del Orden Familiar 3 Acdos. Núm. Exp. 2291/2024.
Mercado Contreras Erasmo. Sucesorio Familiar 1 Acdo. Núm. Exp. 1031/2001 Tomo II.
Mercado García Ricardo vs. Pérez Cruz Elsy Alejandra. Especial Familiar 1 Acdo. Núm. Exp. 181/2024.
Montes Ledesma Juan. Sucesorio Familiar Auto. 1 Acdo. Núm. Exp. 2225/2023.
Morales Flores José Adalberto su Sucesión. Sucesorio Familiar 1 Acdo. Núm. Exp. 299/2024.
Moreno Ruvalcaba Miguel vs. Carmen Enedina Pérez Rojo. Ord. Civil Familiar 1 Acdo. Núm. Exp. 1067/2010.
Narváez Bellacetín Ernesto. Int. 1 Acdo. Núm. Exp. 641/2008.
Nava Moreno Inés su Sucesión. Sucesorio Familiar 1 Acdo. Núm. Exp. 2021/2024.
Navarro Mondragón Idelfonso su Sucesión. Sucesorio Familiar Dada Cuenta. 1 Acdo. en Incidente. Núm. Exp. 221/2020 Secc. III.
Nieto Heredia Laura Gabriela vs. Gómez Sáinz Eugenio su Sucesión. Controversias del Orden Familiar Minuta. 2 Acdos. Núm. Exp. 1513/2024.
Notari Ramírez León Antonio. Juris. Voluntaria Familiar 1 Acdo. Núm. Exp. 765/2020.
Olavarrieta Bayrer Érika vs. Manuel Jesús Cárdenas Espinosa. Ord. Civ. Radicación. 1 Acdo. Núm. Exp. 3403/2024.
Ordóñez Hernández Edith Inés su Sucesión. Sucesorio Familiar 1 Acdo. Núm. Exp. 1447/2024.
Palacios Amieva Carolina vs. José Alberto Valencia Paredes. Especial Familiar 1 Acdo. Núm. Exp. 367/2010.
Palomar Correa Mariana vs. Tamayo Enríquez Erick. Controversias del Orden Familiar 6 Acdos. Núm. Exp. 1373/2024.
Paniagua Herrera Felícitas su Sucesión. Sucesorio Familiar Comparecencia Repudio. 1 Acdo. Núm. Exp. 2061/2024.
Paredes Uriza Rafael. Ord. Civil Familiar Expedientillo. 1 Acdo. en Expedientillo. Núm. Exp. 1693/2021 Expedientillo.
Pérez Nene Marcela vs. Toledo Cantero Víctor Gabriel. Controversias del Orden Familiar Llegada Autos. 1 Acdo. Núm. Exp. 1055/2018.
Quintana González José Manuel su Sucesión. Sucesorio Familiar 1 Acdo. Núm. Exp. 3425/2024.
Ramírez Camacho Zeltzin Itzet vs. Galicia Villeda Abraham Olinser. Controversias del Orden Familiar 1 Acdo. Núm. Exp. 1299/2024.
Ramírez Fuentes Alonso vs. Sánchez Cabrera Mariana. Controversias del Orden Familiar 1 Acdo. Núm. Exp. 839/2020.
Ramírez Meza Antonio su Sucesión. Sucesorio Familiar 1 Acdo. en Otros. Núm. Exp. 67/2022 Secc. Cuarta.
Ramírez Muñoz Irma Leticia vs. Barrios Saldaña Héctor Gustavo. Controversias del Orden Familiar Auto. 1 Acdo. Núm. Exp. 1349/2024.
Ramírez Ramírez Sol vs. López Villegas Efraín Emmanuel. Controversias del Orden Familiar 2 Acdos. Núm. Exp. 1329/2024.
Ramos Martínez María Guadalupe vs. Arizmendi González Rodolfo César. Especial Familiar Radicación. 1 Acdo. Núm. Exp. 3437/2024.
Rivas Montes Norma Angélica vs. Camarillo López Francisco Javier. Controversias del Orden Familiar no Publ. 13- Diciembre- 2024. 2 Acdos. Núm. Exp. 2347/2015.
Rivera Melgarejo Blanca Elia. Int. 1 Acdo. Núm. Exp. 641/1986.
Rocha Montero Ana María su Sucesión. Sucesorio Familiar 1 Acdo. Núm. Exp. 575/2024.
Rocha Moreno Diana Consuelo. Controversias del Orden Familiar 1 Acdo. Núm. Exp. 1427/2021.
Rodríguez Ramírez María Guadalupe. Sucesorio Familiar Radicación. 1 Acdo. Núm. Exp. 3411/2024.
Rodríguez Rodríguez Cristopher vs. Carbajal González Sandra Paola. Controversias del Orden Familiar 2 Acdos. Núm. Exp. 7/2023.
Rogel Torres Liliana vs. Ayala Jiménez Bernardo. Controversias del Orden Familiar 3 Acdos. Núm. Exp. 1205/2022 Tomo III.
Romero González, Patricia Verónica vs. Castellanos Ruíz, Eduardo de Jesús. Controversias del Orden Familiar 2 Acdos. en Otros. Núm. Exp. 3159/2024 Vía de Apremio.
Romero Montoya César Ramses vs. Rodríguez Hernández Abigail Emiyuky. Controversias del Orden Familiar 1 Acdo. Núm. Exp. 3231/2024.
Romo Moneda Aracely y Luis Méndez Bracamontes. Ord. Civil Familiar 1 Acdo. Núm. Exp. 193/1995.
Rosas Benítez Avril Merari vs. Santana Hernández Gonzalo. Controversias del Orden Familiar 1 Acdo. en Incidente. Núm. Exp. 265/2015 Pensiones Vencidas y No Pagadas.
Ruíz García Pedro vs. Soulaiman Aiza Shahla. Especial Familiar 1 Acdo. en Incidente. Núm. Exp. 105/2024 Resolver Consecuencias Inherentes D. V. M.
Ruíz Vera Liliana Refugio vs. Cervantes Austria Moisés. Controversias del Orden Familiar 1 Acdo. Núm. Exp. 353/2024.
Salamanca Sánchez Adolfo y Montserrat Pérez de Salamanca. Div. Vol. 1 Acdo. Núm. Exp. 3395/2024.
Salas Huertas Jéssica vs. Benítez Salgado Daniel. Controversias del Orden Familiar Computo. 2 Acdos. Núm. Exp. 2077/2024.
Sánchez González Blanca Estela su Sucesión. Sucesorio Familiar Se Sobresee el Intestado. 1 Acdo. Núm. Exp. 827/2024.
Sánchez Muñoz Blanca Margarita vs. Sandoval Serrano José. Especial Familiar 1 Acdo. Núm. Exp. 2563/2024.
Sandoval Ortega Gilberto Jonathan vs. Dávila López Juana Hetzabelt. Controversias del Orden Familiar 1 Acdo. Núm. Exp. 283/2023 Tomo II Principal.
Secreto. Controversias del Orden Familiar 1 Acdo. Núm. Exp. 65/2024.
Segoviano Legorreta Rosalía. Sucesorio Familiar 1 Acdo. Núm. Exp. 605/2024.
Serrano Oceguera José Luis vs. Carmen Pedraza María Guadalupe. Controversias del Orden Familiar 1 Acdo. Núm. Exp. 3259/2024 Tomo II.
Sánchez Patiño María Carmen. Sucesorio Familiar 2 Acdos. Núm. Exp. 1605/2007 Bis. 2 Tomo II Principal.
Tapia Reyes Mario Alberto vs. Berrios López Janett. Especial Familiar 1 Acdo. Núm. Exp. 203/2023.
Téllez Navarrete Lucero Fabiola vs. Gómez Valle Iván Alfredo. Controversias del Orden Familiar 1 Acdo. Núm. Exp. 255/2024.
Torres López Raymundo Cuauhtémoc y Carmen Silvia Centeno Calvo. Div. Vol. 1 Acdo. Núm. Exp. 3137/2024.
Trujillo Muñoz Raquel. Test. Expedientillo. 1 Acdo. Núm. Exp. 107/2001.
Urzua Vieveros Nora Elizabeth vs. Edgar Iván Lara Ramírez. Controversias del Orden Familiar 2 Acdos. en Incidente. Núm. Exp. 749/2022 Modificación Régimen Convivencia.
Valdés Rivas Jonathan vs. Martínez Ibarra Juana. Controversias del Orden Familiar 2 Acdos. Núm. Exp. 593/2023 Tomo II.
Valdez Fuentes Isaías. Sucesorio Familiar 1 Acdo. Núm. Exp. 3419/2024.
Valdez San Agustín María Estela vs. Ortega Rosales Javier. Controversias del Orden Familiar 1 Acdo. Núm. Exp. 847/2023.
Vargas Benítez Josefina vs. Vázquez Montoya Víctor Manuel. Controversias del Orden Familiar 1 Acdo. Núm. Exp. 947/2019.
Vázquez Calvo Julio César vs. Olvera Zaldívar Claudia. Especial Familiar Radicación. 1 Acdo. Núm. Exp. 3445/2024.
Vázquez Rivera María José vs. Castillo Chávez Jeanfersan Yael. Especial Familiar 1 Acdo. Núm. Exp. 2233/2024.
Villa Villaseñor Vulfrano su Sucesión. Sucesorio Familiar 1 Acdo. Núm. Exp. 1263/2024.
Villarruel Negrete Santiago su Sucesión. Sucesorio Familiar 1 Acdo. Núm. Exp. 1669/2024.
Villeda Trejo Ma Teresa. Juris. Voluntaria Familiar 2 Acdos. Núm. Exp. 1769/2024.
Viruega Maturin Isaura Airy vs. Flores Andrade Avelino. Especial Familiar Radicación. 1 Acdo. Núm. Exp. 3417/2024.

SOLO CONSULTA
SOLO CONSULTA
SOLO CONSULTA

Zavaleta González Cristóbal Ernesto vs. Hernández Laureano Alexis. Especial Familiar Radicación. 1 Acdo. Núm. Exp. 3447/2024.
Zúñiga Pérez Emanuel y, vs. Fernández Meza Laura Isela. Ord. Civil Auto. 1 Acdo. en Incidente. Núm. Exp. 2741/2024 Tomo IV.
De Ávila Coronado Federico vs. Pérez Reyes Gabriela. Controversias del Orden Familiar 1 Acdo. Núm. Exp. 2213/2024 Tomo IV.
NO PUBLICADOS
Hernández Rosales Daniela vs. Saunders Pérez Andrik. Ord. Civil Familiar no Publ. 13- Diciembre- 2024. 1 Acdo. Núm. Exp. 643/2024 Inc. para Regular Las Consecuencia Inherentes del Matrimonio.
Pérez González Floridalma Natividad vs. Reyna Ruíz Luis Rodolfo. Controversias del Orden Familiar no Publ. 13- Diciembre- 2024. 7 Acdos. Núm. Exp. 87/2020 Tomo IV.
Rivas Montes Norma Angélica vs. Camarillo López Francisco Javier. Controversias del Orden Familiar no Publ. 13- Diciembre- 2024. 2 Acdos. Núm. Exp. 2347/2015.

LA SECRETARIA DE ACUERDOS
LIC. SIDDHARTA DESSIREE DEL SOCORRO NAVA GARDUÑO

SECRETARÍA "B"
ACUERDOS DEL 7 DE ENERO DEL 2025

2024 Administrativo y 2024 Administrativo y Administrativo y 2024 Administrativo. Ord. Civil Familiar 1 Acdo. Núm. Exp. 10000/2024 Administrativo 2024.
Aburto Trujillo Juan Francisco su Sucesión. Sucesorio Familiar 1 Acdo. Núm. Exp. 2064/2024.
Aguilera Reynoso Cecilia vs. Marco Antonio Mendoza Mendoza. Especial Familiar Auto Mgl. 1 Acdo. Núm. Exp. 2908/2024 Tomo IV.
Alvarado García Valentín vs. Fernández Santiago Alondra Noemí. Controversias del Orden Familiar 1 Acdo. Núm. Exp. 1014/2024.
Amézcua Pérez Georgina su Sucesión. Sucesorio Familiar Auto Mgl. 1 Acdo. Núm. Exp. 2852/2024.
Anguiano Ramírez Cynthia vs. Carlos Gerardo Olivares Martínez. Controversias del Orden Familiar 2 Acdos. Núm. Exp. 2120/2024 Inc. de Repos. de Autos.
Aranda Rodríguez Juan Gabriel su Sucesión. Sucesorio Familiar Fecha 801. 1 Acdo. Núm. Exp. 740/2024.
Arenas López Jairo Víctor Antonio vs. Cerón Badillo Vaitzi Adayani. Controversias del Orden Familiar 2 Acdos. Núm. Exp. 2746/2024 Tomo III.
Avilez Morentin Lorena vs. Chávez Terrazas Fernando. Controversias del Orden Familiar Auto Mgl. 1 Acdo. en Incidente. Núm. Exp. 2196/2024 Inc. de Reduc. de Pensión Alimenticia.
Azcorra Ayala Manuel Jesús y Hernández Díaz Emma vs. Azcorra Hernández Emmanuel y Ireta Espejel María del Carmen. Controversias del Orden Familiar Auto Mgl. 1 Acdo. Núm. Exp. 1576/2023.
Balderas Castillo Regina vs. Salazar Curiel Bruno César. Especial Familiar Auto Mgl. 8 Acdos. Núm. Exp. 842/2024.
Balderas Rojo Rodrigo Axel vs. Vázquez González Ali. Controversias del Orden Familiar Auto Mgl. 1 Acdo. Núm. Exp. 3060/2024.
Barrera Murillo Maura vs. Sergio Landa Núñez. Ord. Civil Familiar Auto Mgl. 1 Acdo. Núm. Exp. 976/2010.
Barrera Murillo Maura vs. Sergio Landa Núñez. Ord. Civil Familiar Auto Mgl. 2 Acdos. en Incidente. Núm. Exp. 976/2010 Inc. de Cancel. y Reduc. de Pensión Alimenticia.
Benito Martínez Karen Berenice vs. Sergio Adrián Alcalá Salcedo. Controversias del Orden Familiar Auto Mgl. 2 Acdos. Núm. Exp. 870/2021.
Benito Martínez Karen Berenice vs. Sergio Adrián Alcalá Salcedo. Controversias del Orden Familiar Auto Mgl. 2 Acdos. en Otros. Núm. Exp. 870/2021 Vía de Apremio.
Bernal Miranda Guillermo Edmundo. Ord. Civil Familiar Auto Mgl. 1 Acdo. en Incidente. Núm. Exp. 1410/2010 Inc. de Liquidación de la Sociedad Conyugal.
Buck y Salazar Noemí su Sucesión. Sucesorio Familiar Auto. 1 Acdo. Núm. Exp. 1394/2022.
Cadena Pérez Ivon vs. Estrada Anacleto Jonathan. Controversias del Orden Familiar Auto. 1 Acdo. en Incidente. Núm. Exp. 1550/2024.
Camacho Raquel. Sucesorio Familiar Auto Mgl. 1 Acdo. Núm. Exp. 920/2016.
Carlon Villanueva Yanett Guadalupe vs. López Frausto Fernando Alejandro. Controversias del Orden Familiar Auto Mgl. 2 Acdos. en Otros. Núm. Exp. 1644/2022 Principal Tomo Tres.
Carreño Teresa. Juris. Voluntaria Familiar 1 Acdo. Núm. Exp. 1964/2024.
Cedillo Hernández Jacqueline. Especial Familiar Minuta. 1 Acdo. en Incidente. Núm. Exp. 38/2017 Inc. de Cancel. de Pago de Alimentos.
Chávez García José Dolores su Sucesión. Sucesorio Familiar Auto Mgl. 1 Acdo. en Otros. Núm. Exp. 1728/2017 Cuarta Sección.
Chávez Montes Lourdes Alma su Sucesión. Sucesorio Familiar Auto Mgl. Aprobación. 1 Acdo. en Otros. Núm. Exp. 1734/2021 Segunda Sección.
Cortés Madrigal Sergio Iván vs. Rosas Felipe Yara Esmeralda. Especial Familiar 1 Acdo. Núm. Exp. 1674/2022.
Covarrubias Toledo Suhail vs. Fernando Hipólito Mendoza Estévez. Ord. Civil Familiar 1 Acdo. Núm. Exp. 1330/2012.
Cruz Moreno Tomás su Sucesión. Sucesorio Familiar Auto. 1 Acdo. Núm. Exp. 1426/2024.
Cruz Ramos Yesenia su Sucesión. Sucesorio Familiar 1 Acdo. Núm. Exp. 1354/2024.
Dávila Mendoza Carlos. Juris. Voluntaria Familiar 1 Acdo. Núm. Exp. 230/2024.
Delgado Moreno Argelia vs. Méndez Montes Jonathan Isaac. Controversias del Orden Familiar 2 Acdos. Núm. Exp. 132/2022.
Estrada Nieto Pedro su Sucesión. Sucesorio Familiar Autorización. 1 Acdo. Núm. Exp. 1770/2023.
Felicitos Picazo Diana Itzel vs. Tlapanco Alfaro Marcos Gabriel. Controversias del Orden Familiar 1 Acdo. Núm. Exp. 964/2023.
Fenech Manly Alejandrina. Sucesorio Familiar Auto Mgl. 1 Acdo. Núm. Exp. 1902/2018.
Flores Ornelas Erick Alejandro vs. Sandria Reyes Yesenia Vianey. Controversias del Orden Familiar Auto Mgl. 2 Acdos. Núm. Exp. 3038/2024.
Fuentes García Alicia su Sucesión. Sucesorio Familiar 1 Acdo. en Otros. Núm. Exp. 374/2023 Segunda Sección.
Galán Michel Alejandro vs. Cuevas Medel Rosa Isela. Especial Familiar Auto Mgl. 1 Acdo. Núm. Exp. 916/2022.
Galán Michel Alejandro. Especial Familiar Auto Mgl. Cuad. de Amparo. 1 Acdo. en Amparo. Núm. Exp. 916/2022 Amparo 533-2023.
Galicia Calderón Fernando vs. Vásquez Santos Zoila. Controversias del Orden Familiar Cedula Sin Diligenciar. 1 Acdo. Núm. Exp. 2002/2024.
Galván Martínez Carlos su Sucesión. Sucesorio Familiar Auto Mgl. 1 Acdo. Núm. Exp. 3320/2024.
Garay Cedillo Roberto vs. Test. 1 Acdo. Núm. Exp. 2890/2024.
García Galindo Érika del Rocío vs. Aldana Barragán Juan Carlos. Controversias del Orden Familiar 1 Acdo. Núm. Exp. 496/2022.
García Guzmán Elia Laura vs. Carlos Enríquez Archundia. Cont. Ord. Fam. 2 Acdos. Núm. Exp. 2132/2024.
García Márquez Bárbara vs. García Márquez Marcial su Sucesión. Sucesorio Familiar Auto Mgl. 1 Acdo. Núm. Exp. 266/2023.
Gaspar Hernández Mónica vs. Padilla González Jorge Hiram. Controversias del Orden Familiar Exhorto. 1 Acdo. en Exhorto. Núm. Exp. 3372/2024 Exhorto.
Gómez Cuevas José. Controversias del Orden Familiar 1 Acdo. en Incidente. Núm. Exp. 472/2022 Inc. de Cancel. de Régimen de Visitas y Convivencias.
Gómez Saldaña Gloria su Sucesión. Sucesorio Familiar 1 Acdo. Núm. Exp. 2824/2024.
González Dehesa Lucía Cristina vs. Martínez José Fernando. Especial Familiar Auto Mgl. 1 Acdo. Núm. Exp. 2502/2024 Inc. de Fijación de Pensión Alimenticia.
González Garduño José Armando vs. Cortés Martínez Inés Corael. Controversias del Orden Familiar Comparece y Computo. 1 Acdo. Núm. Exp. 1780/2024.
González Pérez Judith Valeria vs. Pérez Cruz Edgar Ramses. Controversias del Orden Familiar 1 Acdo. Núm. Exp. 1400/2024.
González Quintos Salvador vs. Navarro Hidalgo Alejandra. Controversias del Orden Familiar 2 Acdos. Núm. Exp. 1404/2024.
González del Razo Angellina su Sucesión. Sucesorio Familiar Auto Mgl. 1 Acdo. Núm. Exp. 2584/2024.
González del Río Luis su Sucesión. Sucesorio Familiar 2 Acdos. Núm. Exp. 50/2024.

SOLO CONSULTA
SOLO CONSULTA
SOLO CONSULTA

Guarneros Hernández Brenda Arlette vs. Castilla Monroy Erick Adrián. Controversias del Orden Familiar 1 Acdo. Núm. Exp. 214/2024.

Guzmán Castaneyra Adalid vs. Becerra Chávez Tomás Heraclio. Especial Familiar 1 Acdo. Núm. Exp. 3298/2024.

Guzmán Frías Gerardo su Sucesión. Sucesorio Familiar 1 Acdo. Núm. Exp. 140/2023.

Hernández Hernández Juan Carlos vs. Martínez Sierra Víctor Manuel. Controversias del Orden Familiar Auto. 1 Acdo. Núm. Exp. 412/2024.

Hernández Maldonado Rodrigo. Juris. Voluntaria Familiar Aud. Platica Con Menor. 1 Acdo. Núm. Exp. 1688/2024.

Hernández Mendoza Ángel Augusto y Mendoza Loaeza Sulli Yedid vs. Hernández Barona Ángel. Controversias del Orden Familiar 1 Acdo. Núm. Exp. 346/2023.

Hernández Rivera Amanda vs. Vázquez Marín Israel. Controversias del Orden Familiar Turno Cedula. 1 Acdo. Núm. Exp. 1786/2024.

Hernández Robles Christian Horacio vs. Sierra Muñoz Norma Patricia. Especial Familiar Auto Mgl. 1 Acdo. Núm. Exp. 128/2023.

Hernández Robles Christian Horacio. Especial Familiar Auto Mgl. 2 Acdos. en Incidente. Núm. Exp. 128/2023 Inc. de Pensión Alimenticia y Régimen de Visitas y Convivencias.

Hernández Rosas Petra su Sucesión. Sucesorio Familiar Auto Mgl. 2 Acdos. Núm. Exp. 3286/2024.

Huitrón Portilla Guillermo. Dec. Form. Tes. Olog. 1 Acdo. Núm. Exp. 844/2000.

Isaak Sretenovic Vera Virginia vs. Juárez Cruz Miguel Ángel. Especial Familiar 2 Acdos. Núm. Exp. 2958/2024.

Jiménez Medina Ilya Tatiana vs. Arriaga Lecona Francisco Javier. Especial Familiar 3 Acdos. Núm. Exp. 3280/2024.

Jiménez Riveroll Guzmán Teodoro su Sucesión. Sucesorio Familiar Auto Mgl. 1 Acdo. en Otros. Núm. Exp. 918/2023 Segunda Sección.

Jiménez de la Rosa Jesús Daniel vs. Valdés de la Palma Nadia Geraldine. Controversias del Orden Familiar 1 Acdo. Núm. Exp. 3024/2024.

Jiménez Becerril José Luis vs. Gómez Martínez María Genoveva y Jiménez Gómez Lizbeth Yoali. Controversias del Orden Familiar Auto Expedientillo. 1 Acdo. Núm. Exp. 512/2024.

Juárez Castillo Ocotlan Josefina vs. Castillo Ríos Miguel Ángel. Especial Familiar 1 Acdo. en Incidente. Núm. Exp. 2048/2023 Inc. de Fijación de Alimentos.

Juárez Sandin Teresa su Sucesión. Sucesorio Familiar 1 Acdo. Núm. Exp. 1772/2024.

León Martínez Karina vs. Guadarrama Pedraza Edgar Armando. Controversias del Orden Familiar 1 Acdo. en Incidente. Núm. Exp. 114/2022 Inc. de Cesación de Pensión Alimenticia 2.

Librado Paredes Tomasa vs. Mendoza Jalpilla Juan. Controversias del Orden Familiar 1 Acdo. Núm. Exp. 798/2023 Bis. 1.

Lizardi Gómez Ángel su Sucesión. Sucesorio Familiar 1 Acdo. Núm. Exp. 176/2024.

Lomelí Méndez Carlos su Sucesión. Sucesorio Familiar 1 Acdo. Núm. Exp. 450/2023.

López Esparza Catalina. Sucesorio Familiar Auto. 1 Acdo. Núm. Exp. 2402/2024.

Lugo Victoria Adrián vs. Velázquez Martínez Sara. Especial Familiar 1 Acdo. Núm. Exp. 3058/2024.

Luis Monroy Gabriela y Palma Díaz César. Div. Vol. Auto. 1 Acdo. Núm. Exp. 2142/2024.

Luna Arroyo Julio vs. Ghibeline García Gutiérrez. Guarda y Cust. Turno Oficio Expedientillo. 1 Acdo. Núm. Exp. 1522/2007.

Marín Ordaz Daniela vs. Daniel Chávez Bartolo. Especial Familiar Auto Mgl. 4 Acdos. en Incidente. Núm. Exp. 812/2021 de Guarda y Custodia, Pensión Alimenticia y Régimen de Visitas y Convivencias.

Martínez García Lesly vs. González Santiago Javier Alberto. Controversias del Orden Familiar Auto Mgl. 1 Acdo. Núm. Exp. 1774/2023.

Martínez Mariscal Santiago Sucesión. Sucesorio Familiar 1 Acdo. Núm. Exp. 1170/2017.

Mejía Pozos María José vs. Cedillo Victorio Johnatan Moisés. Controversias del Orden Familiar Auto Mgl. 2 Acdos. Núm. Exp. 184/2024.

Mejía Villafuerte Carlos vs. Nora Jazmín Torres Castro. Controversias del Orden Familiar 1 Acdo. en Incidente. Núm. Exp. 1516/2010 Inc. de Cobro de Pensión Alimenticia Retroactiva.

Meza Olivares Lorena vs. Medero Marín Armando Rafael. Controversias del Orden Familiar Auto Mgl. 4 Acdos. Núm. Exp. 1400/2019.

Miramón González Norma Aidé vs. Arturo Álvarez Hernández. Controversias del Orden Familiar 1 Acdo. en Incidente. Núm. Exp. 310/2011 Inc. de Cump. Al Pago.

Mojica Mateos Aylin vs. Granados Robles David Misael. Controversias del Orden Familiar Exhorto. 1 Acdo. en Exhorto. Núm. Exp. 3384/2024 Exhorto.

Morales Chacón Ruth vs. Vite Luz Héctor. Controversias del Orden Familiar Auto Mgl. 1 Acdo. Núm. Exp. 1516/2022.

Morales Juárez Delia vs. Rosas Ruíz Jesús. Controversias del Orden Familiar Auto Mgl. Apelación. 1 Acdo. en Incidente. Núm. Exp. 182/2024 Incidente.

Moreno Roa Alma Adriana vs. Vázquez Leyva Jorge Iván. Controversias del Orden Familiar 1 Acdo. Núm. Exp. 2996/2024 Inc. de Modificación de Convenio.

Munguía Medina Gabriela vs. Gerardo García Huerta. Alim. Auto Expedientillo. 1 Acdo. Núm. Exp. 336/2005.

Murillo Herrera Ana Laura vs. Arreguín Reyes José Miguel. Controversias del Orden Familiar 1 Acdo. Núm. Exp. 1018/2024.

Muñoz Segoviano María Teresa. Controversias del Orden Familiar 1 Acdo. en Incidente. Núm. Exp. 1366/2022 Inc. de Reduc. de Pensión Alimenticia Provisional.

Naranjo Prado Zayra vs. Carrera Sánchez Carlos Jesús. Controversias del Orden Familiar 1 Acdo. Núm. Exp. 1692/2024.

Nava Pérez José Luz. Sucesorio Familiar 2 Acdos. Núm. Exp. 2898/2024.

Nava Pichardo Georgina vs. Calva Ramos Alejandro Eloy. Controversias del Orden Familiar 1 Acdo. Núm. Exp. 1552/2021.

Núñez Jardón Areli. Controversias del Orden Familiar Comparecencia Billete. 1 Acdo. en Otros. Núm. Exp. 1094/2022 Tomo III.

Olivares Reyes Nancy vs. Zeta Morales Marco Antonio. Controversias del Orden Familiar 1 Acdo. Núm. Exp. 1390/2023.

Ortega Jiménez Guillermo vs. Magallón Chávez Sandra Liliana. Especial Familiar 1 Acdo. Núm. Exp. 446/2024.

Ortiz Rosel Ramiro. Sucesorio Familiar 6 Acdos. Núm. Exp. 2928/2024.

Patricio Trejo Mario Edgar vs. Bautista Pérez Fernanda Isabel. Controversias del Orden Familiar Auto Mgl. 1 Acdo. Núm. Exp. 2090/2024.

Poblano Martínez Ana Luz vs. Ibarra Poblano Diego Alonso. Controversias del Orden Familiar 1 Acdo. Núm. Exp. 2220/2018.

Ponce Guitrón Hildefonso. Sucesorio Familiar Admitido. 1 Acdo. Núm. Exp. 1416/2024.

Ponce Rodríguez Emma Alicia su Sucesión. Sucesorio Familiar Auto. 1 Acdo. Núm. Exp. 1476/2021 Bis. 1.

Primo Ramírez de Los Ángeles. Int. Turno Oficio Expedientillo. 1 Acdo. Núm. Exp. 1012/2004.

Ramírez Pedraza Laura Griselda vs. Castaneira Roca Adrián. Especial Familiar 1 Acdo. Núm. Exp. 1954/2022.

Ramírez y Zetina Alicia Adriana su Sucesión. Sucesorio Familiar Auto Mgl. 1 Acdo. en Otros. Núm. Exp. 1528/2022 Segunda Sección.

Ríos Artigas Laura del Carmen vs. Tomás Cortés Zulbaran. Especial Familiar Auto. 1 Acdo. Núm. Exp. 2650/2024.

Rivas Carriedo Francisco Javier su Sucesión. Sucesorio Familiar Auto Mgl. Secc. Cuarta. 1 Acdo. Núm. Exp. 1700/2021 Secc. Cuarta.

Rodríguez Martínez Nancy Michel vs. Chacón Zárate Alejandro. Especial Familiar Auto. 1 Acdo. Núm. Exp. 3020/2024.

Rodríguez T. Ignacio y Consuelo Rodríguez Cañas. Div. Vol. Auto Expedientillo. 1 Acdo. Núm. Exp. 498/1986.

Rogel Torres Liliana vs. Ayala Jiménez Bernardo. Controversias del Orden Familiar Auto. 1 Acdo. Núm. Exp. 3458/2024.

Rojas Fernández María Soledad vs. Manuel Martín Pérez Guerrero. Controversias del Orden Familiar 2 Acdos. Núm. Exp. 772/2010.

Rosado Rivera José Andrés vs. Rosado Gómez Blanca Andrea. Controversias del Orden Familiar Auto Mgl. 1 Acdo. Núm. Exp. 462/2023.

Rosas Molina Cintia Magali vs. Osornio González Orlando. Controversias del Orden Familiar 1 Acdo. Núm. Exp. 1680/2024.

Ruíz Ortega Alan Azcary vs. Ávila Acosta Lizbeth. Controversias del Orden Familiar 1 Acdo. Núm. Exp. 3414/2024.

Sánchez Hernández Sergio José vs. Jiménez García Itzel Montserrath. Controversias del Orden Familiar Auto Mgl. 1 Acdo. Núm. Exp. 2054/2024.

SOLO CONSULTA
SOLO CONSULTA
SOLO CONSULTA

Sánchez Molina Elisa María vs. De la Sancha Arrieta Jehu. Ord. Civil Familiar Auto Mgl. 4 Acdos. Núm. Exp. 1216/2015.
Sánchez Molina Elisa María vs. De la Sancha Arrieta Jehu. Ord. Civil Familiar Auto Mgl. 1 Acdo. en Incidente. Núm. Exp. 1216/2015 Inc. de Falsedad de Firma.
Sánchez Molina Elisa María. Ord. Civil Familiar Auto Mgl. 2 Acdos. en Incidente. Núm. Exp. 1216/2015 Inc. de Cambio de Guarda y Custodia.
Sánchez Peña María Guadalupe vs. Pérez Leal Iván Alejandro. Controversias del Orden Familiar Auto Mgl. 3 Acdos. Núm. Exp. 2284/2024.
Sánchez Peña María Guadalupe vs. Pérez Leal Iván Alejandro. Controversias del Orden Familiar Auto Mgl. 1 Acdo. Núm. Exp. 2284/2024 Inc. de Cump. de Convenio.
Sánchez Peña María Guadalupe vs. Pérez Leal Iván Alejandro. Controversias del Orden Familiar Auto Mgl. 1 Acdo. Núm. Exp. 2284/2024 Inc. de Pensión Alimenticia Retroactiva.
Santiago Meza Norma Angélica vs. Rosas Sevilla José Luis. Controversias del Orden Familiar Auto Mgl. 1 Acdo. Núm. Exp. 2814/2024.
Sosa Torres Nancy Dennys vs. Portillo López Eduardo Misael. Controversias del Orden Familiar 1 Acdo. Núm. Exp. 2942/2024.
Suárez Aragón Gabriel Alejandro vs. De la Mora Lara Ivel. Juic. Especial de Levantamiento de Acta Familiar Auto Mgl. 2 Acdos. Núm. Exp. 2994/2024 Tomo IV.
Toledo Luna Juan Manuel. Especial Familiar Auto Mgl. 1 Acdo. en Incidente. Núm. Exp. 830/2022 Inc. de Cancel. de Pensión Alimenticia.
Toledo Pérez Roberto vs. Ana Bertha Godínez Ramírez. Especial Familiar Auto. 2 Acdos. Núm. Exp. 222/2021.
Torres Coca César Alejandro. Sucesorio Familiar Auto Mgl. 1 Acdo. en Otros. Núm. Exp. 678/2021 Cuarta Sección.
Torres Suárez Stanley Gerardo vs. Celis López Itzel Yomara. Especial Familiar Auto Mgl. 2 Acdos. Núm. Exp. 2350/2024.
Torres Suárez Stanley Gerardo vs. Celis López Itzel Yomara. Especial Familiar Auto Mgl. 1 Acdo. Núm. Exp. 2350/2024 Inc. de Cancel. y/o Disminución de Pensión Alimenticia y Desocup. y Entrega del Bien.
Triana Cortés Marcela del Pilar vs. Álvaro Antonio Alarcón Tabares. Actos Prejudiciales Familiar Auto. 1 Acdo. Núm. Exp. 560/2021.
Trujillo Ávila Noé vs. Bautista Zamora Carolina Saseth. Controversias del Orden Familiar Auto. 1 Acdo. Núm. Exp. 3208/2024.
Téllez Meraz Judith. Controversias del Orden Familiar Auto Mgl. Ampliación Demanda. 2 Acdos. en Incidente. Núm. Exp. 1388/2007 Inc. de Pensiones Alimenticias Vencidas y No Pagadas.
Vargas Zúñiga María del Pilar. Juris. Voluntaria Familiar 1 Acdo. Núm. Exp. 196/2021.
Vásquez Dueñas Hermelinda su Sucesión. Sucesorio Familiar 1 Acdo. Núm. Exp. 2758/2024.
Vázquez Cabezas Armando su Sucesión. Sucesorio Familiar 1 Acdo. Núm. Exp. 210/2023.
Vázquez Carreño Roberto su Sucesión. Sucesorio Familiar 1 Acdo. Núm. Exp. 3120/2024.
Velasco Espinoza Lizbeth vs. Valdés Barriga Jesús. Controversias del Orden Familiar Auto Mgl. 2 Acdos. Núm. Exp. 784/2023.
Zárate Miranda Andrea Alejandra vs. Hernández Carmona César. Especial Familiar 1 Acdo. Núm. Exp. 428/2024.

MAL PUBLICADOS

Pacheco García Lucero vs. Garmendia Flores Adán. Controversias del Orden Familiar Comparece Notifica. 1 Acdo. Núm. Exp. 1428/2024.

NO PUBLICADOS

Hernández Sierra Lino Alberto vs. Oiday Moreno Castro. Cont. Ord. Fam. Billete Depósito. 1 Acdo. Núm. Exp. 424/2008.
Reynaga Torres Rita su Sucesión. Sucesorio Familiar Minuta. 1 Acdo. Núm. Exp. 1542/2024.
Serrano Zenteno Alejandro Aarón vs. Rocha García Yésica. Controversias del Orden Familiar Auto. 1 Acdo. Núm. Exp. 2336/2024.

SENTENCIAS DEFINITIVAS DEL 7 DE ENERO DEL 2025

Nápoles Saladino Donovan Francisco. Juris. Voluntaria Familiar Sent. Def. Interdicción 1 Núm. Exp. 272/2024

SENTENCIAS INTERLOCUTORIAS

Frías Maldonado Lorenzo su Sucesión. Sucesorio Familiar Sent. Interl. Repos. de Autos 1 Núm. Exp. 1816/2022

EL SECRETARIO DE ACUERDOS
LIC. JUAN ESTRADA NEGRETE

SÉPTIMO DE LO FAMILIAR

SECRETARÍA "A"
ACUERDOS DEL 7 DE ENERO DEL 2025

Alberti Navarro Dino Marcos vs. Alberti Navarro Giancarlo su Sucesión y Gómez Navarro José Abraham y Notario Público Número 167 de la Ciudad de México y Director del Archivo General de Notarías de la Ciudad de México. Ord. Civil Familiar Dada. 1 Acdo. Núm. Exp. 1912/2023.
Alvarado González Alfredo vs. Ángeles Juárez Norma. Controversias del Orden Familiar Contestación de Agravios. 1 Acdo. Núm. Exp. 1839/2022.
Baldovinos Ramírez Evangelina su Sucesión. Sucesorio Familiar Auto. 2 Acdos. Núm. Exp. 1517/2023.
Barrera Arroyo Alvino su Sucesión. Sucesorio Familiar Auto. 1 Acdo. Núm. Exp. 75/2022.
Bazán González Claudia Alejandra vs. Arturo Pérez López. Especial Familiar Auto 2. 1 Acdo. Núm. Exp. 1003/2016.
Camarena Elizalde Karla Idanelly y Loizides Louis Kypros. Ord. Civil Familiar Auto. 1 Acdo. Núm. Exp. 2941/2024 Tomo II Principal.
Carreón Díaz Catarino. Sucesorio Familiar Auto. 1 Acdo. Núm. Exp. 2289/2024.
Castro Bautista Gabriela Eloísa vs. Francisco Torres Zaragoza. Ord. Civil Familiar Auto. 1 Acdo. Núm. Exp. 913/2012.
Colindres Torres Rocío vs. Morales Martínez José Marcos. Controversias del Orden Familiar Auto. 2 Acdos. Núm. Exp. 1287/2024.
Cruz Cisneros Octavio vs. Hernández Mendoza Nayeli. Controversias del Orden Familiar Auto. 1 Acdo. Núm. Exp. 119/2024.
Delgadillo León Daniela vs. Jorge Rivera Hernández. Especial Familiar Auto. 1 Acdo. Núm. Exp. 327/2017.
Ensastiga Gutiérrez Sonia vs. Martínez Santiago Óscar. Controversias del Orden Familiar Auto. 1 Acdo. Núm. Exp. 2885/2024.
Escalante Cordero Julián. Sucesorio Familiar Auto 3. 1 Acdo. Núm. Exp. 867/1980 Bis. 1.
Estrada Pérez Martha Leticia vs. Federico Pagaza Arroyo. Alim. Comparec. Auto. 3 Acdos. Núm. Exp. 825/1998.
Flores Colín Omar vs. Martínez Guillén Mariana. Controversias del Orden Familiar Auto. 1 Acdo. Núm. Exp. 43/2024.
Flores Fernández Lizbet vs. Delgadillo León Esteban Adán. Controversias del Orden Familiar Auto. 1 Acdo. Núm. Exp. 2377/2024.
Flores Luevanos Venancio su Sucesión. Sucesorio Familiar Comparecencia. 1 Acdo. Núm. Exp. 1635/2023.
García Huerta Antonio. Sucesorio Familiar Comparecencia. 1 Acdo. Núm. Exp. 701/2020.
García Silva Carmen Roberto. Sucesorio Familiar Auto. 1 Acdo. Núm. Exp. 1475/2019.
García Zamora María Teresa su Sucesión. Sucesorio Familiar Audiencia. 1 Acdo. Núm. Exp. 3453/2024.
Godoy Mata Lucía Guadalupe vs. Valentín Fernando Orozco. Controversias del Orden Familiar Auto. 1 Acdo. Núm. Exp. 1151/2020.
Gómez Olivares Esau Alfredo. Juris. Voluntaria Familiar Auto. 1 Acdo. Núm. Exp. 2211/2023.
González Marín María Esperanza del Carmen su Sucesión vs. Castro Segura Ignacio. Ord. Civil Familiar Auto 2. 1 Acdo. Núm. Exp. 66/2024.
González Sánchez Gustavo Antonio vs. Martínez Linares Cyntia. Especial Familiar Auto. 1 Acdo. Núm. Exp. 3653/2024.
Guevara Espitia Yiret Kenia vs. Durán Carrillo Christian Ariel. Controversias del Orden Familiar Auto. 2 Acdos. Núm. Exp. 2871/2024.
Hernández Lara Víctor Hugo su Sucesión. Sucesorio Familiar Auto. 1 Acdo. Núm. Exp. 317/2022.
Hernández Luna Rosanna vs. Rigoberto González García. Actos Prejudiciales Familiar Auto. 1 Acdo. en Incidente. Núm. Exp. 1147/2006 Inc. de Cancel. de Pensión Alimentaria.

SOLO CONSULTA
SOLO CONSULTA
SOLO CONSULTA

Jiménez Valdez Alberto su Sucesión. Sucesorio Familiar Auto. 2 Acdos. Núm. Exp. 2415/2024.
Lara Esquivel Alejandra vs. González Díaz Antonio de Jesús. Exh. Familiar Auto. 1 Acdo. en Exhorto. Núm. Exp. 3483/2024.
Ledesma y Herrera José Santos Teodoro su Sucesión. Sucesorio Familiar Auto. 1 Acdo. Núm. Exp. 409/2024.
Lucero Paredes Mayte Guadalupe vs. Rodríguez Rulfo Hugo. Controversias del Orden Familiar Auto. 1 Acdo. Núm. Exp. 2385/2024.
Martín Sala Irma de Lourdes. Sucesorio Familiar Auto. 1 Acdo. en Expedientillo. Núm. Exp. 11033/2017 No Corresponde.
Martínez Hernández David vs. Klimovsky Fabiana. Especial Familiar Auto 2. 1 Acdo. en Incidente. Núm. Exp. 1831/2021 Modificación.
Martínez Torres Maritza vs. Plata de la Rosa Daniel. Controversias del Orden Familiar Auto. 1 Acdo. en Incidente. Núm. Exp. 3325/2024 Bis. 1 Incid Modif de Medidas Prov.
Martínez Vázquez Gloria Janet vs. Alcocer Ramos Gerardo. Exh. Familiar Auto. 1 Acdo. en Exhorto. Núm. Exp. 3667/2024.
Méndez Mendiola César Enrique vs. Tirado Valencia Viridiana Alejandra. Especial Familiar Auto. 1 Acdo. Núm. Exp. 1663/2022.
Miranda Santillán Hilda vs. Millán Mendoza Alejandro. Controversias del Orden Familiar Auto. 1 Acdo. Núm. Exp. 959/2024.
Morales Arellano Josefina Idel vs. Cantero Pérez Irad Isay. Controversias del Orden Familiar Auto. 1 Acdo. Núm. Exp. 1011/2022.
Muñoz Ferrer Juan. Sucesorio Familiar Auto. 1 Acdo. Núm. Exp. 3273/2024.
Nava Tamez Laura su Sucesión. Sucesorio Familiar Auto 2. 2 Acdos. Núm. Exp. 2219/2023.
Navarrete Alcaraz Guillermina. Sucesorio Familiar Auto. 1 Acdo. Núm. Exp. 1805/2019.
Olivares Sarabia Miguel Ángel. Sucesorio Familiar Auto. 1 Acdo. Núm. Exp. 841/2024.
Ortega González Karen vs. Pérez Mora Carlos Cozcatzin. Controversias del Orden Familiar Apel. 1. 1 Acdo. Núm. Exp. 731/2023.
Ortiz Garduño Ofelia su Sucesión. Sucesorio Familiar Auto. 1 Acdo. Núm. Exp. 1593/2024.
Pardo Gutiérrez Bonifacio. Sucesorio Familiar Auto. 1 Acdo. Núm. Exp. 479/2021 Bis. 1 Secc. Cuarta.
Puebla Jarillo Betsy Paulina vs. Custodio Galván Tonatiuh. Controversias del Orden Familiar Auto. 1 Acdo. Núm. Exp. 2177/2024.
Puente Córdoba Alejandro su Sucesión. Sucesorio Familiar Auto. 1 Acdo. Núm. Exp. 3113/2024.
Ramírez Ruíz Belén Karina vs. Aguilera Burgos Alexis Yair. Controversias del Orden Familiar Auto. 1 Acdo. Núm. Exp. 1179/2024.
Reyna Flores Esperanza su Sucesión. Sucesorio Familiar Auto. 1 Acdo. Núm. Exp. 969/2024.
Rodríguez Aguilar Alicia. Sucesorio Familiar Auto. 1 Acdo. Núm. Exp. 633/2014.
Romero Moncada Juan su Sucesión. Sucesorio Familiar Auto. 1 Acdo. Núm. Exp. 1525/2024.
Romero Pacheco María del Carmen su Sucesión. Sucesorio Familiar Auto. 1 Acdo. Núm. Exp. 1123/2023.
Rosas Silva Dayana vs. Velázquez Aguilar César. Controversias del Orden Familiar Auto. 1 Acdo. Núm. Exp. 817/2022.
Ruíz Vidales Giovanna vs. Cespedes Pérez Carlos Enrique. Controversias del Orden Familiar Auto. 1 Acdo. Núm. Exp. 1391/2024.
Salazar Landin Rosa Isela vs. Alexandro Enrique Gasca Hernández. Exh. Familiar Auto. 1 Acdo. Núm. Exp. 1223/2019.
Sánchez Cruz Alfonso su Sucesión. Sucesorio Familiar Auto. 1 Acdo. Núm. Exp. 3109/2024.
Suñer Duarte Claudia Imelda su Sucesión. Sucesorio Familiar Auto. 1 Acdo. Núm. Exp. 2529/2024 Principal.
Tanamachi Ramos Jesús Keiki vs. Stephanie Andrea González Gerard. Especial Familiar Auto. 1 Acdo. Núm. Exp. 1665/2018.
Tinoco Rodríguez Lizbeth vs. Tinoco Meneses Javier. Controversias del Orden Familiar Auto. 1 Acdo. Núm. Exp. 1959/2024.
Vargas Antonio Daniela vs. Alfredo Zárate Calderón. Controversias del Orden Familiar Auto 3. 3 Acdos. Núm. Exp. 689/2016 Tomo II.
Velasco Sánchez Enrique. Sucesorio Familiar Comparecencia. 1 Acdo. Núm. Exp. 3551/2024.
Vera Alejandro Arguelles. Sucesorio Familiar Auto. 1 Acdo. Núm. Exp. 809/1991.

NO PUBLICADOS

Alberti Navarro Dino Marcos vs. Alberti Navarro Giancarlo su Sucesión y Gómez Navarro José Abraham y Notario Público Número 167 de la Ciudad de México y Director del Archivo General de Notarias de la Ciudad de México. Ord. Civil Familiar Auto 2. 1 Acdo. Núm. Exp. 1912/2023.
Márquez Álvarez Fernando Omar vs. Juárez Oregon Alina Itzel. Controversias del Orden Familiar Auto 3 Incidente. 1 Acdo. Núm. Exp. 1011/2024.

SENTENCIAS INTERLOCUTORIAS

Mungia García Liliana y Remedios Camacho Luna. Especial Familiar Sent. Interl. 1 Núm. Exp. 311/2007

LA SECRETARIA DE ACUERDOS
LIC. MARÍA DE LOURDES HERNÁNDEZ SÁNCHEZ

SECRETARÍA "B"
ACUERDOS DEL 7 DE ENERO DEL 2025

Aguirre Cano Norma Esperanza. Juris. Voluntaria Familiar 1 Acdo. Núm. Exp. 1748/2024.
Alcibar Vázquez Rómulo su Sucesión. Sucesorio Familiar 1 Acdo. Núm. Exp. 1712/2024.
Alejo García Mauricio vs. Gutiérrez Estrada Sheyla Cazelem. Controversias del Orden Familiar 1 Acdo. Núm. Exp. 1384/2024.
Álvarez Bolaños Jesús Eduardo y Álvarez Bolaños Roberto Manuel. Sucesorio Familiar 1 Acdo. Núm. Exp. 1300/2024.
Álvarez Heidenreich Laurencia su Sucesión. Sucesorio Familiar 1 Acdo. Núm. Exp. 1294/2024.
Amador Arévalo Ángel Alberto su Sucesión. Sucesorio Familiar 2 Acdos. Núm. Exp. 1400/2024.
Aparicio Baños Cielo Abigail vs. Aparicio Peñaloza Omar. Controversias del Orden Familiar 2. 2 Acdos. Núm. Exp. 2160/2023.
Arana Caspeta Adriana vs. Guadiana Sandoval Miguel Ángel. Controversias del Orden Familiar 3 Acdos. Núm. Exp. 364/2024.
Bárcenas Urbano Susana Itzel vs. Muruato García Marco Antonio. Controversias del Orden Familiar 1 Acdo. Núm. Exp. 1746/2024.
Barragán Rincón Jennifer vs. Díaz Chávez Salvador. Controversias del Orden Familiar 1 Acdo. Núm. Exp. 1404/2023 Tomo II.
Benítez Paulina vs. Aguilar Benítez Félix. Controversias del Orden Familiar 4. 4 Acdos. Núm. Exp. 3120/2024.
Benítez Rueda Érika Consuelo vs. Aguilar Rodríguez Luis Ángel. Controversias del Orden Familiar 1 Acdo. Núm. Exp. 1328/2024.
Cabrera Pérez José Iván vs. García Navarrete María Fernanda. Controversias del Orden Familiar 1 Acdo. Núm. Exp. 1874/2024.
Campos Villamil Federico Rogerio su Sucesión. Sucesorio Familiar 1 Acdo. Núm. Exp. 2468/2024.
Camus Sánchez Ángel. Juic. Especial de Pérd. de la Patria Potest. Familiar 1 Acdo. Núm. Exp. 112/1978.
Cano Godínez María Guadalupe su Sucesión. Sucesorio Familiar 2 Acdos. Núm. Exp. 1034/2023.
Capulin Balderas Luciana y Román Oliveros Fernando. Controversias del Orden Familiar 2 Acdos. Núm. Exp. 1810/2024.
Conde Cocoletzi Juan su Sucesión. Sucesorio Familiar 1 Acdo. Núm. Exp. 1920/2024.
Cruz Balawender José Giancarlo vs. Salamanca Smith María Andrea. Controversias del Orden Familiar 1 Acdo. en Amparo. Núm. Exp. 3584/2024 995/2024-I.
Cruz Hernández Marisol vs. Raúl Jonathan Guadarrama Ontiveros. Controversias del Orden Familiar 1 Acdo. Núm. Exp. 1682/2019.
Díaz Caballer Yadira María vs. González Morales Lázaro. Exh. Familiar 1 Acdo. en Exhorto. Núm. Exp. 2906/2024.
Estrada Cuevas Olynka Wendolyne vs. Rodolfo Maldonado Vilchis. Controversias del Orden Familiar 1 Acdo. Núm. Exp. 1336/2017 Tomo II.
Estrada Rodríguez Erik Vladimir y Guadarrama Herrera Erendira Beatriz. Ord. Civil Familiar 3 Acdos. Núm. Exp. 3528/2024.
Faro Cancela Andrés Julián vs. Mendoza Calderón María Mercedes. Controversias del Orden Familiar 1 Acdo. Núm. Exp. 502/2024.
Fernández Díaz Petra su Sucesión. Sucesorio Familiar 1 Acdo. en Otros. Núm. Exp. 2792/2024 Secc III.
Fragoso León Alejandra Valeria vs. Adrián Sánchez Anaya. Controversias del Orden Familiar 1 Acdo. Núm. Exp. 2306/2013.

SOLO CONSULTA
SOLO CONSULTA
SOLO CONSULTA

Gali Ma. Raquel vs. Artega Neri Ernesto. Exh. Familiar 1 Acdo. en Exhorto. Núm. Exp. 2612/2024.
Galicia Solalinde Longinos su Sucesión. Sucesorio Familiar 1 Acdo. Núm. Exp. 298/2024.
Galván Torres Pedro Esau vs. Franco Romero Cynthia Aysseline. Especial Familiar 1 Acdo. Núm. Exp. 480/2022.
Garay Segura Roberto vs. Jitka Jelinkova. Controversias del Orden Familiar 1 Acdo. en Amparo. Núm. Exp. 2110/2024 Amparo 247/2023-II.
García Domínguez Selene Elizabeth vs. Dael Gilberto Vázquez Martínez. Controversias del Orden Familiar 1 Acdo. Núm. Exp. 942/2014.
García Ebanks Juan Antonio vs. Chavarría Rocha Abbie Minerva. Controversias del Orden Familiar 1 Acdo. en Amparo. Núm. Exp. 378/2023 1387/2923-I.
García del Moral Daniel vs. Vázquez Mondragón Ana Karen. Controversias del Orden Familiar 1 Acdo. Núm. Exp. 3042/2024.
Gómez Emma vs. Manzo Gómez Luis Armando. Controversias del Orden Familiar 1 Acdo. Núm. Exp. 1782/2023.
González Juárez Frida Ivette vs. Mario Alvarado Rosas. Controversias del Orden Familiar 1 Acdo. Núm. Exp. 1424/2019.
González Santiago Karina vs. Córdova Guerrero Martín Edmundo. Controversias del Orden Familiar 1 Acdo. Núm. Exp. 3044/2024.
González Valencia Luis su Sucesión. Sucesorio Familiar 1 Acdo. Núm. Exp. 1572/2024.
González Vázquez Armando su Sucesión. Sucesorio Familiar 1 Acdo. Núm. Exp. 2576/2024.
Guerrero Gutiérrez Elisa. Sucesorio Familiar 1 Acdo. Núm. Exp. 44/2007.
Guerrero Juárez Ulises vs. Mayra Mendoza Sánchez. Controversias del Orden Familiar 1 Acdo. Núm. Exp. 168/2019.
Gutiérrez Sánchez Francisco Javier su Sucesión. Sucesorio Familiar 1 Acdo. Núm. Exp. 610/2024.
Hernández Benítez Bernarda su Sucesión. Sucesorio Familiar 1 Acdo. Núm. Exp. 1442/2023.
Hernández Enguilo Jesús Uriel vs. Martínez González Abigail. Controversias del Orden Familiar 1 Acdo. Núm. Exp. 634/2024.
Hernández Fernández Ma Socorro. Sucesorio Familiar 1 Acdo. Núm. Exp. 276/2017.
Hernández Osorio Roberto. Sucesorio Familiar 1 Acdo. Núm. Exp. 880/2006.
Hernández Torres Rocío vs. Salazar Zacarías Iván Alejandro. Especial Familiar 1 Acdo. Núm. Exp. 3096/2024.
Herrera Ordaz Tereza su Sucesión. Sucesorio Familiar 1 Acdo. Núm. Exp. 1878/2024.
Ibarra Sánchez María del Carmen vs. Ugalde Ibarra Montserrat y Ramírez Zepeda Pascual. Controversias del Orden Familiar 1 Acdo. Núm. Exp. 2224/2024.
Ibarra Vidaure Clara Itzel vs. Ocaña Ocaña Pedro. Controversias del Orden Familiar 1 Acdo. Núm. Exp. 1952/2024.
Ibáñez Venegas Agustín Simón. Sucesorio Familiar 1 Acdo. Núm. Exp. 242/2014 Secc. Segunda.
Islas Muñoz Jimena Elizabeth vs. Orozco Gutiérrez Eduardo Isai. Controversias del Orden Familiar 1. 2 Acdos. Núm. Exp. 1454/2021.
Ixcamparij Rosales Carlos Haroldo vs. Rivera Rodríguez Rocío Arminda. Especial Familiar 3 Acdos. Núm. Exp. 2982/2024.
Jerónimo Manzano Reyna vs. Felipe Simón Gregorio. Especial Familiar 1 Acdo. Núm. Exp. 2870/2024.
Jiménez Rojas Narciso su Sucesión. Sucesorio Familiar 1 Acdo. Núm. Exp. 1560/2024.
Juárez Perete Iliana del Carmen vs. Perea Islas Sergio. Controversias del Orden Familiar 1 Acdo. Núm. Exp. 1244/2024.
Juárez Vigil Regina. Juris. Voluntaria Familiar 1 Acdo. Núm. Exp. 2330/2024.
Lacave Espinoza Leslie vs. José Roberto Hernández Rivera. Controversias del Orden Familiar 1 Acdo. en Incidente. Núm. Exp. 1068/2003 de Cesación de Pensión Alimenticia.
Lara Ángeles Octaviano. Sucesorio Familiar 1 Acdo. Núm. Exp. 2916/2024.
Lecona Trujillo Stephanie Yosselinne vs. Lecona Guízar Adán José. Controversias del Orden Familiar 1 Acdo. Núm. Exp. 2584/2024.
Legorreta Muñoz Ismael Alfredo. Juris. Voluntaria Familiar 2. 2 Acdos. Núm. Exp. 3558/2024.
López Estrada Luis Armando vs. Martínez Sánchez Xóchitl Aketzalli. Controversias del Orden Familiar 1 Acdo. Núm. Exp. 2150/2023.
López López Claudia vs. Víctor Manuel Morales Yedra. Especial Familiar 1 Acdo. Núm. Exp. 2324/2015.
Lorenzi Roberta vs. Vavassori Marco. Especial Familiar 1 Acdo. Núm. Exp. 3596/2024.
Lovera Ordóñez Mariana vs. Manuel Contreras Colín. Cont. Ord. Fam. 1 Acdo. Núm. Exp. 3506/2024.
Luna Martínez Sandra Monzerrat vs. Chavarría Chimal Diego Armando. Controversias del Orden Familiar 1 Acdo. Núm. Exp. 2516/2024.
Martínez Arias Milton Kevyn vs. Ruíz García Lucero Ameyali. Controversias del Orden Familiar 1 Acdo. Núm. Exp. 2010/2024.
Martínez Garduño Rocío vs. Nieto Flores David. Controversias del Orden Familiar 1 Acdo. Núm. Exp. 688/2024.
Martínez Hernández Mónica vs. Islas Palacios Cristopher Gabriel. Especial Familiar 1 Acdo. en Incidente. Núm. Exp. 3376/2024 Incid Pensión Alimenticia.
Martínez Hernández Mónica vs. Islas Palacios Cristopher Gabriel. Especial Familiar 1 Acdo. en Incidente. Núm. Exp. 3376/2024 Inc. de Liquidación de Sociedad Conyugal.
Martínez Vargas Jesús Adrián vs. Adriana Alvarado Alvarado. Div. Incausado 1 Acdo. Núm. Exp. 4/2010.
Medina Girón Irene Yanet vs. Noriega Urbano Edgar. Exh. Familiar 1 Acdo. en Exhorto. Núm. Exp. 1982/2024.
Meixueiro Juárez Jacobo vs. María de Lourdes Linda Beltrán Torrijos. Especial Familiar 2 Acdos. Núm. Exp. 600/2020 Inc. de Revocación de Guarda y Custodia.
Mendoza Valdez Concepción. Juris. Voluntaria Familiar 1 Acdo. Núm. Exp. 1870/2024.
Meneses Ruíz Enrique vs. Montiel Mata Magali. Controversias del Orden Familiar 1 Acdo. Núm. Exp. 326/2024.
Millán Inclán Jerónimo Mario su Sucesión. Sucesorio Familiar 1 Acdo. Núm. Exp. 2484/2024.
Moctezuma Ilizaliturri Beatriz Elisa vs. Terán Castillo Raúl Benvenuti. Ord. Civil Familiar 1 Acdo. Núm. Exp. 2132/2024.
Montiel Sandoval Verónica Olivia vs. Tinajero Amador Juan Enrique. Controversias del Orden Familiar 1 Acdo. Núm. Exp. 1356/2024.
Morales Huitrón Claudia Angélica vs. Pascal Alcorta Armando. Especial Familiar 1 Acdo. Núm. Exp. 2238/2024.
Morales Huitrón Claudia Angélica vs. Pascal Alcorta Armando. Especial Familiar 1 Acdo. en Incidente. Núm. Exp. 2238/2024 Bis. 4 Incid Cumplim Conv.
Morales Moreno Silvia su Sucesión. Sucesorio Familiar 1 Acdo. Núm. Exp. 1662/2024.
Moreno Morales María Delia vs. Naveda Castañeda Manuel. Div. Incausado 1 Acdo. Núm. Exp. 2102/2024.
Moreno Silva Juan Gabriel vs. Rosas Hernández Aurora. Especial Familiar 1 Acdo. Núm. Exp. 1024/2024.
Nájera Hernández Rosa Iselda vs. Corona Nájera Pamela Itzyar. Controversias del Orden Familiar 1 Acdo. Núm. Exp. 1892/2024.
Ojeda Rendón Ignacio. Sucesorio Familiar 1 Acdo. Núm. Exp. 2094/2013.
Palomares Campos Esperanza su Sucesión. Sucesorio Familiar 1 Acdo. Núm. Exp. 1368/2024.
Parra Olguín Graciela. Sucesorio Familiar 1 Acdo. Núm. Exp. 3582/2024.
Parra Olguín Graciela. Sucesorio Familiar 1 Acdo. en Otros. Núm. Exp. 3582/2024 Secc IV.
Parra Olguín Graciela. Sucesorio Familiar 1 Acdo. Núm. Exp. 3582/2024 Secc. III.
Pedraza Díaz Juan su Sucesión. Exh. Familiar 1 Acdo. en Exhorto. Núm. Exp. 2904/2024.
Pérez García Érika Nayeli vs. Miguel Ángel Calderón Villegas. Controversias del Orden Familiar 1 Acdo. Núm. Exp. 750/2002.
Pérez Ledezma Moncerrat Esmeralda. Exh. Familiar 1 Acdo. en Exhorto. Núm. Exp. 1740/2024.
Quintero Sánchez Virginia su Sucesión. Sucesorio Familiar 1 Acdo. Núm. Exp. 1992/2024.
Quiroga Mansur Marsella y Miguel Ángel González Díaz. Div. Vol. 1 Acdo. Núm. Exp. 3512/2024.
Ramírez Gutiérrez Jéssica vs. Feduel Jesús Camacho Eslava. Especial Familiar 1 Acdo. Núm. Exp. 1844/2017.
Ramírez López María Guadalupe. Juris. Voluntaria Familiar 1 Acdo. Núm. Exp. 1240/2023.
Ramírez Nieto Elba su Sucesión. Sucesorio Familiar 1 Acdo. Núm. Exp. 1848/2024.
Ramírez Oliveros Isauro. Sucesorio Familiar 1 Acdo. Núm. Exp. 1984/2024.

SOLO CONSULTA
SOLO CONSULTA
SOLO CONSULTA

Ramos Colín Paola Berenice vs. Martínez Santiago Alberto. Controversias del Orden Familiar 1 Acdo. Núm. Exp. 1738/2024.
Rangel Pérez Celia su Suc. Int. 1 Acdo. Núm. Exp. 2084/2024.
Rodríguez Álvarez Lysbeth vs. Germán Pliego Serrano. Controversias del Orden Familiar 1 Acdo. Núm. Exp. 2028/2012.
Rodríguez Martínez Efrén vs. Rivera Rivera Mitzin Osiris Abigail. Especial Familiar 1 Acdo. Núm. Exp. 2752/2024.
Rodríguez Reyes María del Pilar. Sucesorio Familiar 1 Acdo. en Expedientillo. Núm. Exp. 24122/2014 No Corresponde.
Rodríguez Sánchez Joshua vs. Mendoza Amaya Frida Viviana. Controversias del Orden Familiar 3 Acdos. Núm. Exp. 1460/2023.
Rodríguez Santos Fany Cristell vs. López López Mauricio. Exh. Familiar 1 Acdo. en Exhorto. Núm. Exp. 2014/2024.
Rojas Chagoyán Mónica Paola. Controversias del Orden Familiar 1 Acdo. Núm. Exp. 1180/2024.
Rojas Pruneda Héctor vs. Garrido Machuca Elsa. Controversias del Orden Familiar 1 Acdo. en Amparo. Núm. Exp. 1986/2015 564/2023.
Rojas Pruneda Héctor vs. Garrido Machuca Elsa. Controversias del Orden Familiar 1 Acdo. en Amparo. Núm. Exp. 1986/2015 574/2023.
Román Jiménez Pedro Francisco su Sucesión. Sucesorio Familiar 1 Acdo. Núm. Exp. 3640/2024.
Román Jiménez Pedro Francisco su Sucesión. Sucesorio Familiar 1 Acdo. Núm. Exp. 3640/2024 Secc. IV.
Saldaña Cuéllar Claudia Michelle vs. Cortés Ávila Jesús Allan. Controversias del Orden Familiar 1 Acdo. Núm. Exp. 3584/2024 Tomo III.
Salgado Pérez Leslie Paola vs. Vázquez Astorga Alfredo. Controversias del Orden Familiar 2 Acdos. Núm. Exp. 496/2023.
Sánchez Aparicio Natalia vs. Hernández Colín Eduardo. Controversias del Orden Familiar 1 Acdo. Núm. Exp. 1104/2024.
Sánchez Olvera Manuel Leopoldo vs. Cindy Evelyn Torres Baza. Controversias del Orden Familiar 1 Acdo. Núm. Exp. 468/2015.
Sánchez Rayo Priscysla Janet vs. Covarrubias Mujica José Rodrigo. Especial Familiar 1 Acdo. Núm. Exp. 3444/2024.
Sánchez Román Miriam Noemí vs. Mac Swiney Sánchez Renata. Controversias del Orden Familiar 1 Acdo. Núm. Exp. 1770/2024.
Santiago Ávila Candelaria su Sucesión. Sucesorio Familiar 1 Acdo. Núm. Exp. 1610/2024.
Terán Salazar Brígida su Sucesión. Sucesorio Familiar 2 Acdos. Núm. Exp. 1322/2023.
Toledo Rivera Karla Fernanda vs. De la Torre Trejo Martyn de Jesús. Especial Familiar 1 Acdo. Núm. Exp. 1246/2023.
Torres Ramírez Francisca su Sucesión. Sucesorio Familiar 1 Acdo. en Otros. Núm. Exp. 3060/2024 Secc II.
Uribe Magaña Eloísa. Sucesorio Familiar 1 Acdo. Núm. Exp. 2994/2024.
Vargas Naranjo Josefina su Sucesión. Sucesorio Familiar 1 Acdo. Núm. Exp. 406/2024.
Vázquez Benítez Alejandra y Andrés Felipe Gómez Ramírez. Juris. Voluntaria Familiar 3 Acdos. Núm. Exp. 468/2018.
Vázquez Mendoza Raúl vs. Rocha Chávez María Guadalupe. Exh. Familiar 1 Acdo. en Exhorto. Núm. Exp. 1720/2024.
Velázquez Olmedo Tania Nohemí vs. Hernández Francisco Iván. Controversias del Orden Familiar 1 Acdo. Núm. Exp. 724/2023.
Vera Cureño Fátima vs. Vera Miranda Jorge. Controversias del Orden Familiar 3 Acdos. Núm. Exp. 834/2024.
Villanueva Mata Dayssi vs. Hernández Villanueva Janethe. Controversias del Orden Familiar 1 Acdo. Núm. Exp. 1548/2024.
De la Cruz Ortiz José Enrique vs. Cadenas Ontiveros Arely Marlene. Especial Familiar 1 Acdo. Núm. Exp. 3090/2024.

NO PUBLICADOS

Chávez Esparza Tabata Natalia vs. Sergio Armando Osorio Fernández. Controversias del Orden Familiar Sale de Sentencia. 1 Acdo. Núm. Exp. 738/2016.
Cruz Camacho Miguel Ángel vs. Bórquez Triana Laura Cristina. Controversias del Orden Familiar 1 Acdo. Núm. Exp. 1108/2023.
Salgado Pérez Leslie Paola vs. Vázquez Astorga Alfredo. Controversias del Orden Familiar 1 Acdo. Núm. Exp. 496/2023 Inc. de Modificación Al Régimen de Convivencias.

AUDIENCIA

Alcocer Velázquez María su Sucesión. Aud. Sucesorio Familiar. 1 Audiencia. Núm. Exp. 2854/2024.
Cruz Balawender José Giancarlo vs. Salamanca Smith María Andrea. Aud. Controversias del Orden Familiar 1 Aud. en Incidente. Núm. Exp. 3564/2024 Incid Cump. de Pago de Pensión Alimenticia.
Ibáñez Venegas Edgar Rafael vs. Agustín Simón Ibáñez Venegas (su Sucesión) vs. Remitidos por el Juez Primero de Lo Civil de la Ciudad de México, para Acumularse Al Exp. 242/2014. Juic. Sucesorio Intestam. a Bienes de Ibáñez Venegas Agustín Simón. Aud. Ord. Civil Familiar. 1 Audiencia. Núm. Exp. 258/2020.
Muñoz Franco Luis su Sucesión. Aud. Juris. Voluntaria Familiar. 1 Audiencia. Núm. Exp. 3040/2024.

SENTENCIAS DEFINITIVAS DEL 7 DE ENERO DEL 2025

González Montalvo Lorena Sarin vs. Farehel Islas Quintero. Controversias del Orden Familiar Sent. Def. 1 Núm. Exp. 58/2014

SENTENCIAS INTERLOCUTORIAS

Aguilar Niño Linda Beatriz vs. López Torres Manuel. Alim. Comparec. Sent. Interl. 1 Núm. Exp. 910/2000
López Méndez Arturo su Sucesión. Sucesorio Familiar Sent. Interl. 1 Núm. Exp. 2232/2023

EL SECRETARIO DE ACUERDOS
LIC. SANDRO EDUARDO SORIA BERNAL

OCTAVO DE LO FAMILIAR

SECRETARÍA "A"
ACUERDOS DEL 7 DE ENERO DEL 2025

Acosta Gutiérrez Martha Concepción vs. Jorge Alejandro Macedo Hernández. Ord. Civil Familiar Manifestaciones. 1 Acdo. Núm. Exp. 1128/2014.
Águila Venegas Ángela. Sucesorio Familiar Copias. 1 Acdo. Núm. Exp. 258/1999 Secc. Cuarta.
Águila Venegas Ángela. Sucesorio Familiar Copias. 1 Acdo. Núm. Exp. 258/1999 Bis. 1 Secc. Segunda.
Aguilar Gómez Antonio vs. Escalona Ortega Karen. Controversias del Orden Familiar Manifestaciones. 1 Acdo. Núm. Exp. 1600/2024.
Aguirre Sánchez Anhel vs. Domínguez Ortiz Gerardo. Especial Familiar Sala Confirma. 1 Acdo. Núm. Exp. 1868/2022.
Alaniz Mosco Rosa Maricela vs. Zárate Muñoz Gerardo Felipe. Controversias del Orden Familiar Razon. 1 Acdo. Núm. Exp. 1972/2022.
Alarcón López Maximino su Sucesión. Sucesorio Familiar Radica Exp. (Antecedente 35 Familiar 697/2013). 1 Acdo. Núm. Exp. 3676/2024.
Alba Trejo Marcelina. Test. Devolución de Expediente. 1 Acdo. Núm. Exp. 126/1996.
Albarrán Vega José Antonio vs. Varela Boves Jennyfer Silvia. Controversias del Orden Familiar Entrega Documento. 1 Acdo. en Incidente. Núm. Exp. 702/2012 Inc. de Cambio de Guarda y Custodia 4.
Albavera Galván Ana Bertha Alicia vs. Acosta Castro Pedro. Especial Familiar Razon. 1 Acdo. Núm. Exp. 2748/2024.
Álvarez Cano Elisa. Sucesorio Familiar Auto de Radicación. 1 Acdo. Núm. Exp. 2096/2024.
Álvarez Martínez Joaquín. Sucesorio Familiar Informe Archivo Notarías. 1 Acdo. Núm. Exp. 1346/2024.
Ambriz Quiroz Lilián vs. Alan Ernesto Castellanos Panohaya. Controversias del Orden Familiar Girar Oficio. 1 Acdo. Núm. Exp. 454/2015.
Anaya Rocha Celia. Sucesorio Familiar Auto de Radicación (649/2021). 1 Acdo. Núm. Exp. 3364/2024.
Anzures Flores Patricia vs. Gutiérrez Bautista Gerardo. Alim. Lgrf Radica Exp. 35 (1709/2007). 1 Acdo. Núm. Exp. 3255/2024.
Araiza Yáñez Alberto su Sucesión. Sucesorio Familiar Lgrf Radica Exp. 35 (429/2024). 1 Acdo. Núm. Exp. 3512/2024.
Arancon Nacher María de Las Mercedes vs. Fernández Canet José Manuel. Especial Familiar Turnar Cedula. 1 Acdo. Núm. Exp. 2330/2024.
Arenas Ávila María de la Paz vs. Reyes Mora Ángel. Controversias del Orden Familiar Radica Exp. 35 Fam. (1299/2013). 1 Acdo. Núm. Exp. 3275/2024.
Arroyo Arroyo David. Sucesorio Familiar Auto de Radicación (525/2021). 1 Acdo. Núm. Exp. 2792/2024.
Ayala Sanabria María Luisa Zuleico vs. Escandón Jaimes Francisco Javier. Controversias del Orden Familiar Minuta. 1 Acdo. Núm. Exp. 1062/2024.

SOLO CONSULTA
SOLO CONSULTA
SOLO CONSULTA

Badillo Velázquez Laura Gloria vs. Ramírez Santiago Héctor Irving. Controversias del Orden Familiar Cecofam. 1 Acdo. Núm. Exp. 1572/2023 Alimentos por Comparecencia.

Báez Ricardez Juan Jaime vs. Cuenca Ayala Sharon María Teresa. Especial Familiar Ced. y Razón. 1 Acdo. Núm. Exp. 1070/2012 Inc. de Actual. y Pago de Pensiones Alimenticias No Cubiertas.

Becerril Vázquez Karina vs. Galicia Galán Mario. Controversias del Orden Familiar Captura. 1 Acdo. en Expedientillo. Núm. Exp. 1222/2016.

Beltrán Acevedo Reyna su Sucesión. Sucesorio Familiar Desahogo Mp. 1 Acdo. Núm. Exp. 1352/2024.

Blanco de la Mora Teresita del Carmen. Sucesorio Familiar Devolución de Expediente. 1 Acdo. Núm. Exp. 1430/2019.

Buendía Licea Carlos Jesús vs. Reyes Ortega Claudia Irene. Especial Familiar Lgrf Radica Exp. 35 (99/2021). 1 Acdo. Núm. Exp. 3362/2024.

Cabello Ramos Eduardo Enrique vs. Guerrero López Cinthia. Controversias del Orden Familiar Auto de Radicación. 1 Acdo. Núm. Exp. 3146/2024.

Camacho Ramírez Janet vs. Rojas Aguilardaniel Alejandro. Controversias del Orden Familiar Auto de Radicación (57/2020). 1 Acdo. Núm. Exp. 3050/2024 Principal Tomo III.

Cárdenas Pérez Zarai Alison vs. Cárdenas Rodríguez Manuel. Controversias del Orden Familiar Girara Oficios. 1 Acdo. Núm. Exp. 2014/2013 Tomo II - Cuad. Principal.

Cárdenas Quiñones Anselmo su Suc. Sucesorio Familiar Razon. 1 Acdo. en Cuadernillo. Núm. Exp. 1222/2017 Cuarta Sección.

Carmona de la Cruz Susana su Sucesión. Sucesorio Familiar Se Agenda 790. 1 Acdo. Núm. Exp. 2286/2024.

Carmona de la Rosa Ángel vs. Carrasco Vega Valeria. Controversias del Orden Familiar Contesta Demanda. 1 Acdo. Núm. Exp. 1518/2024.

Castañeda Fernández Ignacio Manuel su Sucesión. Sucesorio Familiar Informe Archivo Notarías. 1 Acdo. Núm. Exp. 508/2024.

Castro López Leslie vs. González Téllez Diego Omar. Controversias del Orden Familiar Formatos de Seguimiento. 1 Acdo. Núm. Exp. 1780/2024.

Castro Ramírez Ana María su Sucesión. Sucesorio Familiar Auto de Radicación. 1 Acdo. Núm. Exp. 3204/2024.

Chamu Isidro Myrna Alicia vs. Trochie Hernández Agustín. Controversias del Orden Familiar Auto de Radicación. 1 Acdo. Núm. Exp. 3472/2024.

Chavarría Ramos Hoshelin vs. Cervantes Montoya Misael Francisco. Especial Familiar Psicología. 1 Acdo. en Incidente. Núm. Exp. 1080/2022 Guarda y Custodia Definitiva.

Chávez Cordero Pedro su Sucesión. Sucesorio Familiar Prorroga. 1 Acdo. en Expedientillo. Núm. Exp. 140/2023 Bis. 2.

Chino Serrano Marlene vs. Rojas López Roberto. Controversias del Orden Familiar Girar Oficio. 1 Acdo. Núm. Exp. 1868/2019 Tomo II - Cuad. Principal.

Cienega Saldaña María del Carmen vs. Muñoz Osorio Arturo. Controversias del Orden Familiar Lgrf Radica Exp. 35 (1597/2022). 1 Acdo. Núm. Exp. 3102/2024.

Colina Olvera Adriana Eugenia vs. Galicia Olguín Fernando. Especial Familiar Manifestaciones. 1 Acdo. Núm. Exp. 1416/2022 Tomo III - Cuad. Principal.

Contreras Prieto Sthephanny vs. Jiménez Pérez Edgar Alejandro. Controversias del Orden Familiar Cecofam. 1 Acdo. Núm. Exp. 824/2020 Tomo III - Cuad. Principal.

Contreras y Pérez Gilberto. Sucesorio Familiar Radicación 35 Familiar (Antecedente 637/2021). 1 Acdo. Núm. Exp. 3064/2024.

Córdova Mancilla Silvia Guadalupe. Juris. Voluntaria Familiar Auto de Radicación del Juzgado 35 (Exp. 1733/2023). 1 Acdo. Núm. Exp. 2580/2024.

Coria Cancino Gisela Edith su Sucesión. Sucesorio Familiar Lgrf Radica Exp. 35 (1299/2023). 1 Acdo. Núm. Exp. 3438/2024.

Cruz Alanís Jorge Estamatio su Sucesión. Sucesorio Familiar Se Da por Notificada. 2 Acdos. Núm. Exp. 2548/2024.

Cruz Lazcano Gerardo Joshua vs. Cruz Riveron Gerardo Arturo. Controversias del Orden Familiar Lgrf Radica Exp. 35 (639/2023). 1 Acdo. Núm. Exp. 3442/2024.

Cruz Meza Alicia vs. Espinosa Pérez Jorge Arturo. Controversias del Orden Familiar Razon. 1 Acdo. Núm. Exp. 2688/2024.

Cruz Pacheco Brenda vs. Chávez Chávez Luis Florencio. Controversias del Orden Familiar Lgrf Radica Exp. 35 (1729/2014). 1 Acdo. Núm. Exp. 3286/2024.

Cuandon Carlos. Sucesorio Familiar Auto de Radicación. 1 Acdo. Núm. Exp. 3088/2024.

Cuéllar Nazario Isidro vs. Carbajal Lujano Leticia. Especial Familiar Turnar Cedula. 1 Acdo. Núm. Exp. 1612/2021 Vía de Apremio.

Curiel Basurto Alfredo. Sucesorio Familiar Radicación 35 Familiar (Antecedente 59/2000). 1 Acdo. Núm. Exp. 3242/2024.

Cárdenas Valencia Enedina. y Cárdenas Valencia Isabel Beatriz. Sucesorio Familiar Auto de Radicación. 1 Acdo. Núm. Exp. 2102/2024.

Delgadillo Gómez Luis Pablo vs. Pacheco Acosta Adalilia. Especial Familiar Radicación 35 Familiar (Antecedente 1789/2021). 1 Acdo. Núm. Exp. 3352/2024.

Delgado Estrada Leticia Susana vs. Magdaleno Ayala Rafael Otilio. Controversias del Orden Familiar Estese a Proveído. 1 Acdo. en Incidente. Núm. Exp. 798/2009 Inc. de Incumplimiento de Pensión Alimenticia y Pensión Compensatoria.

Domínguez Herrada Ángel su Sucesión. Sucesorio Familiar Fecha Aud. 801. 1 Acdo. Núm. Exp. 950/2024.

Enríquez Legorreta Vania vs. Zamora Cotonieto Abraham Arturo. Controversias del Orden Familiar Minuta. 1 Acdo. Núm. Exp. 1090/2020.

Erosa Ramírez Ulises Giovanni vs. Tasherit Alessa Vilchis Vázquez. Controversias del Orden Familiar Billete en Garantía. 1 Acdo. Núm. Exp. 12/2020.

Escobar Flandes Luis Antonio vs. Palos Matamoros Rita Judith. Controversias del Orden Familiar Auto de Radicación. 1 Acdo. Núm. Exp. 3000/2024.

Escobar Martínez Juana su Sucesión. Sucesorio Familiar Turnar Cedula. 1 Acdo. Núm. Exp. 2818/2024 Bis. 2 Secc II.

Escobar Núñez Nelson César vs. Paulino Salgado Rosalinda. Especial Familiar Estudio Socieconomico. 1 Acdo. en Incidente. Núm. Exp. 2516/2024 Bis. 2 Inc. de Pensión Alimenticia.

Espíndola Bautista Belén vs. Mosqueda González Gerardo. Controversias del Orden Familiar Lgrf Radica Exp. 35 (1679/2023). 1 Acdo. Núm. Exp. 3418/2024.

Espinosa Valencia Lesvia vs. Cruz Torres Lauro Juan. Controversias del Orden Familiar Minuta. 1 Acdo. en Incidente. Núm. Exp. 518/2011 Cancel. de Pensión Alimenticia.

Estrada García Olivia su Sucesión. Sucesorio Familiar Desahoga Vista M. P. 1 Acdo. Núm. Exp. 2066/2024.

Estrada Jacinto Adriana Fabiola vs. Onofre Martínez Juan Carlos. Controversias del Orden Familiar Manifestaciones. 2 Acdos. Núm. Exp. 1104/2024.

Estrada Rivas Cutberto. Sucesorio Familiar Auto de Radicación (1635/2019). 1 Acdo. Núm. Exp. 2758/2024.

Fabela González Carlos Jorge su Sucesión. Sucesorio Familiar Informe Archivo Notarías. 1 Acdo. Núm. Exp. 832/2024.

Fajardo Estrada Salvador Alberto. Sucesorio Familiar Lgrf Radica Exp. 35 (1069/2024). 1 Acdo. Núm. Exp. 3466/2024 Expediente.

Flores Balderas Adriana vs. Domingo Ramón Segura Villanueva. Div. Incausado Auto de Radicación. 1 Acdo. Núm. Exp. 2438/2024.

Flores García Paulina vs. Sergio Cuadros Colín. Especial Familiar Depuración Expedientillo, Se Reserva. 1 Acdo. en Expedientillo. Núm. Exp. 1562/2001 Expedientillo.

Flores Macedonio Nadia Andrea vs. Mondragón Morales Víctor Hugo. Controversias del Orden Familiar Cecofam, Girar Oficio. 1 Acdo. Núm. Exp. 1428/2021 Tomo II - Cuad. Principal.

Flores Peña José Luis. Sucesorio Familiar Auto de Radicación. 1 Acdo. Núm. Exp. 3024/2024.

Frausto Genoveva. Sucesorio Familiar Solic. de Devolución de Expediente. 1 Acdo. Núm. Exp. 238/2015.

Frías Nieto Jorge. Sucesorio Familiar Auto de Radicación. 1 Acdo. Núm. Exp. 3358/2024.

Gadea Torres Brandon vs. García Eligio Alexa. Controversias del Orden Familiar Auto de Radicación. 1 Acdo. Núm. Exp. 2922/2024.

Galicia Torres Juan Fernando su Sucesión. Sucesorio Familiar Fecha de Aud. 790. 1 Acdo. Núm. Exp. 642/2024.

García Alvarado José Manuel vs. Castañón Hernández Margarita. Controversias del Orden Familiar Contestación de Agravios. 1 Acdo. Núm. Exp. 1314/2024.

García Betancourt Banya Margarita vs. Juárez Soriano Jesús Guadalupe. Controversias del Orden Familiar Lgrf Radica Exp. 35 (987/2023). 1 Acdo. Núm. Exp. 3118/2024.

García Bonilla María Santa. Juris. Vol. Auto de Radicación. 1 Acdo. Núm. Exp. 2710/2024.

SOLO CONSULTA
SOLO CONSULTA
SOLO CONSULTA

García Mondragón Rodrigo vs. García Cruz Varinka Liliana. Div. Incausado Lgrf Radica Exp. 35 (2179/2011). 1 Acdo. Núm. Exp. 3267/2024.
García Raygoza María Luisa. Controversias del Orden Familiar Minuta. 1 Acdo. Núm. Exp. 1024/1992.
García Sánchez Wendy Vanessa y Hernández García Ximena Monserrat vs. Hernández Sánchez José Luis. Controversias del Orden Familiar Estarse. 1 Acdo. en Expedientillo. Núm. Exp. 3436/2024.
García Vázquez María del Carmen su Sucesión. Sucesorio Familiar Informe Archivo Notarías. 1 Acdo. Núm. Exp. 1154/2024.
García Vigueras David vs. Cruz Carmona Diana Karina. Especial Familiar Copias. 1 Acdo. Núm. Exp. 980/2024.
George Robins Jonathan su Sucesión. Sucesorio Familiar Lgrf Radica Exp. 35 (1367/2021). 1 Acdo. Núm. Exp. 3066/2024.
Godínez Patlan Sofía Vicenta su Sucesión. Sucesorio Familiar Fecha de Aud. 790. 1 Acdo. Núm. Exp. 2650/2024.
González Mercado María Antonieta Yolanda. Sucesorio Familiar Oficio. 1 Acdo. Núm. Exp. 1560/2024.
González Pérez Josefina. Juris. Voluntaria Familiar por Hechas. 1 Acdo. Núm. Exp. 258/2024.
González Sotelo José Luis. Sucesorio Familiar Revoca, Autoriza y Manifestaciones. 1 Acdo. Núm. Exp. 2062/2015.
Granados Huerta Corazon de María. Juris. Voluntaria Familiar Auto de Radicación. 1 Acdo. Núm. Exp. 2852/2024.
Grisi Castelazo Laura Graciela vs. Salazar Téllez Mauricio. Especial Familiar Manifestaciones. 2 Acdos. en Incidente. Núm. Exp. 788/2024 Inc. Consecuencias Inherentes Al Matrimonio.
Guadarrama Martínez María Elena vs. Altuzar Arenas Edwin. Especial Familiar Estese. 1 Acdo. Núm. Exp. 690/2024.
Guadarrama Pacheco María de Los Ángeles. su Suc. vs. Guadarrama Pacheco María de Los Ángeles. Sucesorio Familiar Emite Voto de Albacea. 1 Acdo. Núm. Exp. 2118/2018 Inc. de Remoción de Albacea.
Gutiérrez Aranda Paola vs. Álvarez Gutiérrez René. Controversias del Orden Familiar Contesta Agravios. 1 Acdo. Núm. Exp. 1958/2022 Tomo II - Cuad. Principal.
Guzmán Clavijo Francisco su Sucesión. Sucesorio Familiar Radicación 35 Familiar (Antecedente 1787/2022). 1 Acdo. Núm. Exp. 3098/2024.
Hernández Arciniega Aylin vs. Monsalvo Balderas Diego Alberto. Controversias del Orden Familiar Contesta Demanda. 1 Acdo. Núm. Exp. 1630/2024.
Hernández Casillas Citlally Judith vs. Escamilla Gómez Ariel. Controversias del Orden Familiar Auto de Radicación. 1 Acdo. Núm. Exp. 2802/2024 Principal Tomo II.
Hernández Hernández Juan Carlos vs. Alonso Campos Aurora Ninoschka. Ord. Civil Familiar Solic. de Devolución de Expediente. 1 Acdo. en Expedientillo. Núm. Exp. 1470/2009.
Hernández Orozco Lauro su Sucesión. Sucesorio Familiar Desahoga Vista M. P. 1 Acdo. Núm. Exp. 580/2024.
Hernández García Domingo Maximiliano vs. Guadalupe Aldana Peña. Ord. Civil Familiar Manifestaciones. 1 Acdo. Núm. Exp. 1256/2019.
Hidalgo Sánchez Manuel. Sucesorio Familiar Auto de Radicación. 1 Acdo. Núm. Exp. 2512/2024 Principal Tomo II.
Ibarra Alegría María Patricia su Sucesión. Sucesorio Familiar Manifestaciones. 1 Acdo. Núm. Exp. 908/2024.
Iturbe Medina Marco Antonio vs. Jimena de Pilar Carrillo Valls. Especial Familiar Copias. 1 Acdo. Núm. Exp. 750/2016.
Izarraras García Valeria Montserrat vs. Marco Antonio Ordoñez Ramos. Controversias del Orden Familiar Auto de Radicación del Juzgado 35. 1 Acdo. Núm. Exp. 2772/2024.
Jiménez Guzmán Francisca su Sucesión. Sucesorio Familiar Requerimiento. 1 Acdo. Núm. Exp. 1268/2023.
Jiménez Vázquez Fritz su Sucesión. Sucesorio Familiar Informe Archivo Judicial. 1 Acdo. Núm. Exp. 1932/2024.
Juárez Pérez María Dolores. Juris. Voluntaria Familiar Estese. 2 Acdos. Núm. Exp. 1414/2023.
Kemech Castañeda Diana Gabriela vs. Muñoz Estrada Rosendo Ricardo. Especial Familiar Lgrf Radica Exp. 35 (1639/2023). 1 Acdo. Núm. Exp. 3416/2024.
Lazcano Balderas Normalinda su Sucesión. Sucesorio Familiar Devuelve Autos Notario. 1 Acdo. Núm. Exp. 1264/2022.
León Lara Miguel Ángel su Sucesión. Sucesorio Familiar Manifestaciones. 1 Acdo. Núm. Exp. 1882/2024.
Levy Zita su Sucesión. Sucesorio Familiar Recibe Oficio. 1 Acdo. Núm. Exp. 1714/2023.
Linares Romero Yolanda vs. Bolaños Sierra Rolando. Controversias del Orden Familiar Sin Traslado. 1 Acdo. Núm. Exp. 1936/2024.
Lobato Salazar María Catalina. Sucesorio Familiar Auto de Radicación. 1 Acdo. Núm. Exp. 3342/2024.
López Ramírez Javier Felipe vs. Flores Ruíz Aline Eloísa. Ord. Civil Familiar Auto de Radicación. 1 Acdo. Núm. Exp. 3012/2024.
López Rivera Isabel su Sucesión. Sucesorio Familiar Turnado a Sentencia. 1 Acdo. en Cuadernillo. Núm. Exp. 672/2023 Secc. Cuarta.
López Yáñez Jéssica vs. Mandujano Ramírez Ismael. Especial Familiar Razon. 1 Acdo. Núm. Exp. 800/2023.
Lozada Escamilla Arnulfo. Juris. Voluntaria Familiar Se Agenda Primer Reconocimiento. 1 Acdo. Núm. Exp. 728/2024.
Luciano Navarro Tanya Guadalupe vs. Jeovani Guadalupe Salazar Gómez. Controversias del Orden Familiar Recibe Billete. 1 Acdo. Núm. Exp. 1584/2013.
Luciano Navarro Tanya Guadalupe vs. Jeovani Guadalupe Salazar Gómez. Controversias del Orden Familiar Turnar Cedula. 1 Acdo. en Incidente. Núm. Exp. 1584/2013 Inc. de Cump. de Pensiones Vencidas y No Pagadas.
Luna Guerra Antonio vs. Chamosa Ruíz Adriana María Eugenia. Controversias del Orden Familiar Se Forma Tomo III, Desahoga Vista M. P. 1 Acdo. Núm. Exp. 562/2022 Principal - Tomo III.
Manrique Barbosa José. Sucesorio Familiar Enviar Autos Al Notario. 1 Acdo. Núm. Exp. 2500/2013.
Manzano Pineda Isaac su Sucesión. Sucesorio Familiar Turnar Cedula. 1 Acdo. Núm. Exp. 2782/2024.
Mariaca Vázquez Aldo vs. Mariaca Meléndez Alejandro. Controversias del Orden Familiar Girar Oficio. 1 Acdo. Núm. Exp. 1770/2023.
Marín Baltazar Stephanie Karen vs. Islas Miranda Fernando. Controversias del Orden Familiar Auto de Radicación (219/2018). 1 Acdo. Núm. Exp. 3306/2024.
Márquez Fonseca Guillermo su Sucesión. Sucesorio Familiar Auto de Radicación. 1 Acdo. Núm. Exp. 3454/2024.
Martínez Cuéllar Jesús. Sucesorio Familiar Lgrf Radica Exp. 35 (2017/2019). 1 Acdo. Núm. Exp. 3046/2024.
Martínez Espinosa María Elena vs. Gallardo Pineda Jesús Fernando. Controversias del Orden Familiar Se Forma Expdllo. y Ordena Remisión a Diverso Juzgado. 1 Acdo. en Expedientillo. Núm. Exp. 1440/2022.
Martínez Espinosa María Elena vs. Gallardo Pineda Jesús Fernando. Controversias del Orden Familiar Minuta. 2 Acdos. en Expedientillo. Núm. Exp. 1440/2022 Expdllo. - 2.
Martínez González Juan Carlos su Suc. Sucesorio Familiar Copias. 1 Acdo. Núm. Exp. 232/2021.
Martínez Maya Alfonso. Sucesorio Familiar Lgrf Radica Exp. 35 (787/2021). 1 Acdo. Núm. Exp. 3060/2024.
Mason Rendón Natalia Nohemí vs. González Equihua Ulises. Especial Familiar Auto de Radicación. 1 Acdo. Núm. Exp. 3460/2024.
Mason Villalobos Alma Angélica su Sucesión. Sucesorio Familiar Desahogo Mp. 1 Acdo. Núm. Exp. 1590/2024.
Maturano Hernández Emma. Sucesorio Familiar Radicación 35 Familiar (Antecedente 2464/2014). 1 Acdo. Núm. Exp. 2458/2024.
Mayren Salgado Cynthia Azucena vs. Valencia Cortés Marco Antonio. Controversias del Orden Familiar Razon. 1 Acdo. Núm. Exp. 1612/2024.
Mejía Mejía Rómulo Alejandro Ramses. Sucesorio Familiar 1 Acdo. en Incidente. Núm. Exp. 2532/2024 Bis. 2 Inc. Rem Albacea.
Memetla Pineda Alma Delia vs. Prado Castro José Victor Manuel. Especial Familiar Auto de Radicación. 1 Acdo. Núm. Exp. 3302/2024.
Menchaca Rodríguez Israel Ricardo vs. Maribel de la Torre García. Controversias del Orden Familiar Turnar Cedula. 1 Acdo. Núm. Exp. 490/2017.
Méndez Aguilar Magali Hatziri vs. Camargo Zavala Roberto. Controversias del Orden Familiar Requerimiento Sala Urgente. 1 Acdo. Núm. Exp. 472/2011 Inc. de Nulidad.
Méndez Rodríguez Mercedes su Sucesión. Sucesorio Familiar Estado Procesal. 1 Acdo. Núm. Exp. 1124/2022.
Mendoza Gómez Carolina vs. García Cruz Eloy. Controversias del Orden Familiar Lgrf Radica Exp. 35 (29/2014). 1 Acdo. Núm. Exp. 3282/2024.

SOLO CONSULTA
SOLO CONSULTA
SOLO CONSULTA

Miranda y Lortia Concepción su Sucesión. Sucesorio Familiar Sicor. 2 Acdos. Núm. Exp. 812/2021.

Moctezuma Banda Manuel su Sucesión. Sucesorio Familiar Auto de Radicación. 1 Acdo. Núm. Exp. 3434/2024.

Montes Calderón Jesús. su Suc. Sucesorio Familiar Secc. Tercera Vista. 1 Acdo. Núm. Exp. 1106/2020 Secc. Tercera.

Montes Espinoza Edmundo su Suc. Cedillo Pineda Petra su Suc. Sucesorio Familiar Manifestaciones. 1 Acdo. Núm. Exp. 390/2021.

Montoya Espinoza Leticia vs. García Martínez Luis Ángel. Controversias del Orden Familiar Girar Oficio. 1 Acdo. Núm. Exp. 1286/2024.

Montoya Hernández Emma su Sucesión. Sucesorio Familiar Amparo 466/19 Minuta. 1 Acdo. en Amparo. Núm. Exp. 1302/2021 466/2019.

Morales Maya Guillermina vs. Espinoza Arias Miguel Ángel. Especial Familiar Manifestaciones. 2 Acdos. Núm. Exp. 60/2019 Inc. de Liquidación de Sociedad Conyugal.

Morales Pérez Lesly Michelle vs. Chávez Aguirre Leonardo Fabián. Controversias del Orden Familiar Girar Oficios. 1 Acdo. Núm. Exp. 1374/2024.

Moreno Gómez Rosalba vs. Baena Jiménez Enrique de Jesús. Controversias del Orden Familiar Lgrf Radica Exp. 35 (2129/2012). 1 Acdo. Núm. Exp. 3274/2024.

Morín Núñez José Alfredo su Suc. Sucesorio Familiar Vista Mp. 2 Acdos. Núm. Exp. 90/2021.

Murguía Raya Julio César su Sucesión. Sucesorio Familiar Oficio. 1 Acdo. Núm. Exp. 656/2023.

Muñoz Rosas Claudia Sofía vs. Antonio Orihuela Domínguez. Controversias del Orden Familiar Desahoga Documentales. Alegatos. 1 Acdo. en Incidente. Núm. Exp. 1416/2015 Inc. de Cancel. de Pensión.

Nájera Neumann Nancy vs. Torrijos Monroy Julián Manuel. Controversias del Orden Familiar Estese a Proveído. 2 Acdos. Núm. Exp. 1130/2024.

Nava Hernández Araceli vs. Cuevas Baxin Manuel. Controversias del Orden Familiar Auto de Radicación. 1 Acdo. Núm. Exp. 3322/2024.

Nava Salazar Elizabeth vs. Segura Méndez José Francisco. Controversias del Orden Familiar Contestación de Agravios. 1 Acdo. en Incidente. Núm. Exp. 676/2005 Inc. de Cump. de Pensión Alimenticia.

Ochoa Coluinga Verónica del Carmen vs. Felipe K. Escárcega Pérez. Ord. Civ. Auto de Radicación. 1 Acdo. Núm. Exp. 2968/2024.

Olmedo Torres Diego Isael vs. Olmedo Hernández Luis Gerardo. Controversias del Orden Familiar Informe Empresa. 1 Acdo. Núm. Exp. 2034/2024.

Oropeza García Beatriz Itzel vs. García Moreno Abraham José. Controversias del Orden Familiar Informe Dif. 3 Acdos. Núm. Exp. 1530/2024.

Orozco Samboni Cristian Daniel vs. Arias Gómez María Juliana. Controversias del Orden Familiar Cecofam. 2 Acdos. Núm. Exp. 1008/2023 Tomo II - Cuad. Principal.

Orozco Santoyo Lucía Elena su Sucesión. Sucesorio Familiar Recibe Oficios. 1 Acdo. Núm. Exp. 1884/2024.

Ortiz Quiroz Paola Karina vs. Cervantes Drue Juan Pablo. Especial Familiar Girar Oficio. 1 Acdo. en Incidente. Núm. Exp. 2020/2017 Inc. de Cambio de Guarda y Custodia (Cumplimiento de Convenio).

Ortiz Quiroz Paola Karina vs. Cervantes Drue Juan Pablo. Especial Familiar Vista. 1 Acdo. Núm. Exp. 2020/2017 Tomo III - Inc. de Cambio de Guarda y Custodia.

Ortiz Reyes Andrea vs. Ramírez Cabrera Efrén. Controversias del Orden Familiar Informe Issste. 2 Acdos. Núm. Exp. 1866/2021 Tomo II - Cuad. Principal.

Oseguera Barrón María de la Luz. Sucesorio Familiar Lgrf Radica Exp. 35 (809/2021). 1 Acdo. Núm. Exp. 3363/2024.

Pachuca Lazo Raúl vs. Martínez Cruz Juana. Especial Familiar Seguimiento Trabajo Social. 1 Acdo. en Incidente. Núm. Exp. 46/2023 Otorg. de Pensión Alimenticia.

Palacios López Karina. Juris. Voluntaria Familiar Auto de Radicación. 1 Acdo. Núm. Exp. 2732/2024.

Paredes Ruvalcaba Elizabeth Cristal vs. Luna Ramírez Carlos. Controversias del Orden Familiar Auto de Radicación. 1 Acdo. Núm. Exp. 3328/2024.

Pedraza Colunga Flora su Sucesión. Sucesorio Familiar Se Reserva Expedientillo. 1 Acdo. en Expedientillo. Núm. Exp. 38/2022.

Perea Fernández María Guadalupe Raquel su Sucesión. Sucesorio Familiar Manifestaciones. 2 Acdos. Núm. Exp. 2672/2024.

Pereda Acosta Miriam Natali vs. López Barragán Raúl Alejandro. Alim. Comparec. Ratificado que Sea. 2 Acdos. Núm. Exp. 1656/2010.

Pérez Arzate Alejandra vs. Salazar Alavez Rubén Armando. Controversias del Orden Familiar Manifestaciones. 1 Acdo. en Cuadernillo. Núm. Exp. 1478/2001 Inc. de Cancel. de Pensión Alimenticia.

Pérez Carbajal Sergio Iván vs. Blancas Cervantes Jarenz. Controversias del Orden Familiar Auto de Radicación. 1 Acdo. Núm. Exp. 2814/2024.

Pérez Luna Sherlyn vs. Ruíz Díaz Carlos Sebastián. Controversias del Orden Familiar Girar Oficio. 1 Acdo. Núm. Exp. 2080/2024.

Pérez Martínez Dianela Noriko vs. Rodríguez Valadez Israel. Controversias del Orden Familiar Lgrf Radica Exp. 35 (2087/2021). 1 Acdo. Núm. Exp. 3070/2024.

Pérez Nieves Soledad. Juris. Voluntaria Familiar Auto de Radicación. 1 Acdo. Núm. Exp. 2808/2024.

Pérez Rubio Claudia Ivette vs. Sergio Jesús Reyna Carreño. Especial Familiar Lgrf Radica Exp. 35 (1159/2018). 1 Acdo. Núm. Exp. 3304/2024.

Pérez Sevilla Luis Fernando vs. Martínez Santillán Estefania. Controversias del Orden Familiar Recibe Oficio. 1 Acdo. Núm. Exp. 520/2024.

Pérez Zúñiga Óscar Miguel vs. Piña López Jocelin Fabiola. Controversias del Orden Familiar Formatos de Seguimiento. 1 Acdo. Núm. Exp. 1950/2024.

Perusquia Ibarra José Luis. Sucesorio Familiar Turnar. 1 Acdo. Núm. Exp. 474/2024.

Peña Vera Cervantes Alejandra Aurora y Ávila Cordero Francisco Javier vs. Rodríguez Novoa Ricardo Israel. Controversias del Orden Familiar Requerimiento. 1 Acdo. en Otros. Núm. Exp. 606/2023 Principal - Tomo II.

Piedras Cuéllar Josefina. su Sucesión. Sucesorio Familiar Solic. de Devolución de Expediente. 1 Acdo. en Expedientillo. Núm. Exp. 1762/2014.

Pineda Cabrera Gregorio. Esp. Hip. Auto de Radicación. 1 Acdo. Núm. Exp. 2964/2024.

Pineda León Ernesto vs. Zapata López Janis. Especial Familiar Auto de Radicación (369/32024). 1 Acdo. Núm. Exp. 3508/2024.

Plata Martínez Diana Karen vs. Álvarez Hernández José Juan. Controversias del Orden Familiar Recibe Oficio. 2 Acdos. Núm. Exp. 366/2024 Alimentos por Comparecencia.

Pliego Gómez Arturo vs. Guzmán Andrade Rosa María Vanessa. Especial Familiar Razon. 1 Acdo. Núm. Exp. 3214/2024.

Prado Quintero Esmeralda Violeta. Juris. Voluntaria Familiar Vista Ministerio Público y Tutora Especial. 1 Acdo. Núm. Exp. 576/2024.

Puga Rodríguez María Dolores. Sucesorio Familiar Apela Auto. 1 Acdo. Núm. Exp. 320/2020.

Quevedo Suárez Martha vs. Cabrera Altamirano Ricardo. Esp. Hip. Auto de Radicación. 1 Acdo. Núm. Exp. 2976/2024.

Quintero Estudillo Patricia vs. Arellano Jiménez Pedro Pablo. Controversias del Orden Familiar Rebeldia y 112. 1 Acdo. en Incidente. Núm. Exp. 2734/2024 Inc. de Cancel. de Pensión Alimenticia.

Ramírez Gómez Rosa Angélica vs. Chávez Arriaga Erik. Controversias del Orden Familiar Auto de Radicación. 1 Acdo. Núm. Exp. 3318/2024.

Ramírez González Óscar su Sucesión. Sucesorio Familiar Razon. 1 Acdo. Núm. Exp. 850/2024.

Ramírez Mendoza Iván Mauricio vs. Hernández Padilla Fabiola. Controversias del Orden Familiar Solic. de Devolución de Expediente. 1 Acdo. en Expedientillo. Núm. Exp. 2006/2022.

Ramírez Ramírez Martina vs. Juan Araoz Martín. Esp. Hip. Radicación 35 Familiar (Antecedente 691/2003). 1 Acdo. Núm. Exp. 2130/2024.

Ramírez Rodríguez Christhian Alexander vs. Vera López Alison Ariel. Controversias del Orden Familiar No Ha Lugar. 1 Acdo. Núm. Exp. 1348/2024.

Ramírez y Barriga Luz. Int. Lgrf Radica Exp. 35 (1887/2011). 1 Acdo. Núm. Exp. 2982/2024.

Ramos Hernández Neyra Lizeth vs. Banda Figueroa Jesús Alfredo. Controversias del Orden Familiar Auto de Radicación. 1 Acdo. Núm. Exp. 3470/2024.

SOLO CONSULTA
SOLO CONSULTA
SOLO CONSULTA

Ramos Rosales María de Los Ángeles vs. Ramos Rosales María de Los Ángeles. Sucesorio Familiar Radicación (1969/2014). 1 Acdo. Núm. Exp. 3284/2024.

Rangel Camacho Celia. Juris. Voluntaria Familiar Auto de Radicación (109/23006). 1 Acdo. Núm. Exp. 3252/2024.

Rangel Vargas Janeth Jocelyn vs. Vázquez Pérez Eloy Leonel. Controversias del Orden Familiar Auto de Radicación. 1 Acdo. Núm. Exp. 3480/2024.

Reséndiz Sánchez Vanessa Joselyn vs. Hernández Mendoza Miguel Ángel. Controversias del Orden Familiar Auto de Radicación Jdo35fam Exp. 259/2023 Amj. 1 Acdo. Núm. Exp. 3449/2024.

Reséndiz Zamorano Daniela vs. Basurto Alfaro Diego Adrián. Controversias del Orden Familiar Girar Oficio. 1 Acdo. Núm. Exp. 764/2024 Alimentos por Comparecencia.

Reyes Ángeles Stepahny Cytali vs. Óscar Reyes Gallardo. Controversias del Orden Familiar Auto de Radicación. 1 Acdo. Núm. Exp. 3338/2024.

Reyes Hernández Yaneli vs. Rivera Álvarez José Juan. Controversias del Orden Familiar Girar Oficio. 1 Acdo. Núm. Exp. 454/2021 Tomo II - Cuad. Principal.

Reyes Jaimes Óscar Eduardo vs. Medina Millán Nereyda. Especial Familiar Lgrf Radica Exp. 35 (2247/2016). 1 Acdo. Núm. Exp. 3014/2024.

Rivera López Gervacio su Sucesión. Sucesorio Familiar Auto de Radicación. 1 Acdo. Núm. Exp. 3086/2024.

Rivera Millet Nadia Gisela vs. Ibarra Zárate Jesús Juan. Controversias del Orden Familiar Auto de Radicación. 1 Acdo. Núm. Exp. 3216/2024.

Robles Velasco Gabriel vs. Valencia Ramírez Diana Érika. Controversias del Orden Familiar Contesta Demanda. 1 Acdo. Núm. Exp. 1388/2024.

Rodríguez Alfaro Deyanira vs. Lozano Galván Daniel Alejandro. Controversias del Orden Familiar Auto de Radicación. 1 Acdo. Núm. Exp. 2778/2024.

Rodríguez Moreno Juan José. Sucesorio Familiar Auto de Radicación (389/2009). 1 Acdo. Núm. Exp. 3260/2024.

Rodríguez Ávila Jéssica vs. Rojas Moreno Israel. Controversias del Orden Familiar Devolución de Expediente. 1 Acdo. Núm. Exp. 2156/2022.

Romero Gress Nandy vs. González Luna Héctor. Controversias del Orden Familiar Formatos de Seguimiento. 1 Acdo. Núm. Exp. 1070/2024.

Romero Suárez Dencd Marlene vs. Méndez López Guillermo. Controversias del Orden Familiar Auto de Radicación. 1 Acdo. Núm. Exp. 3462/2024.

Romero Vázquez Araceli Fabiana vs. Soto Ortega Juan Miguel. Controversias del Orden Familiar Manifestaciones. 2 Acdos. Núm. Exp. 1806/2023.

Rosas Sanvicente Milton Daniel. Controversias del Orden Familiar Turnar Cedula. 1 Acdo. Núm. Exp. 208/2024.

Rubín Ibarmea Constantino Antonio su Sucesión. Sucesorio Familiar Auto de Radicación Jdo35fam Exp. 1079/2022 Amj. 1 Acdo. Núm. Exp. 3381/2024.

Ruelas Granados René vs. Cameron Carpenter Wendy Willett. Ord. Civil Familiar Copias Certificadas. 1 Acdo. en Incidente. Núm. Exp. 1086/1996 Pago de Pensión Alimenticia - Tomo III.

Salcedo García Carlos Arturo vs. Gálvez Reyna Melba Daniela. Especial Familiar Auto de Radicación. 1 Acdo. Núm. Exp. 3180/2024.

Saldaña Pérez Enrique. Juris. Voluntaria Familiar Radica Exp. 35 Fam. (469/21). 1 Acdo. Núm. Exp. 3357/2024.

Salinas Mendoza Norma Amalia su Sucesión. Sucesorio Familiar Sobresee a Testamentario. 1 Acdo. Núm. Exp. 1068/2024.

Salinas Monroy Elizabeth vs. Murillo Villegas Adalberto. Controversias del Orden Familiar Fecha de Platica. 2 Acdos. Núm. Exp. 1994/2024.

Sánchez Altamirano Laura vs. Bizarro Hernández Mauricio. Controversias del Orden Familiar Razon. 1 Acdo. Núm. Exp. 1400/2024 Alimentos por Comparecencia.

Sánchez López José Lucas su Sucesión. Exh. Familiar Lgrf Exhorto. 2 Acdos. en Exhorto. Núm. Exp. 1474/2024.

Sánchez Méndez Laura vs. Peña Elizondo Mario. Controversias del Orden Familiar Lgrf Radica Exp. 35 (1669/2012). 1 Acdo. Núm. Exp. 3271/2024.

Santiago Hernández Juan. Sucesorio Familiar Enviar Autos Al Notario. 1 Acdo. Núm. Exp. 1460/2017 Bis. 1 Cuarta Sección.

Santiago Villaseñor Caren Itzel vs. Alcántara Ventura José Luis. Controversias del Orden Familiar Lgrf Radica Exp. 35 (1987/2023). 1 Acdo. en Expedientillo. Núm. Exp. 3138/2024 Cuad. Principal (No Expedientillo).

Santos Figueroa Nidia vs. Chávez Cruz Edilberto. Especial Familiar Auto de Radicación. 1 Acdo. Núm. Exp. 3444/2024.

Segura Maldonado Liliana vs. García Segura Adrián. Controversias del Orden Familiar Captura. 1 Acdo. en Expedientillo. Núm. Exp. 322/2005.

Segura Montebello Sandra Elizabet vs. Gómez López Manuel. Controversias del Orden Familiar Manifestaciones. 1 Acdo. Núm. Exp. 2206/2023.

Segura Zamora Margarita vs. Guillermo Román Velázquez Romero. Especial Familiar Minuta. 1 Acdo. en Incidente. Núm. Exp. 720/2017 Inc. de Cesación y Cancel. de Pensión Alimenticia.

Serafín Tapia Janet Berenice vs. Hernández Villareal Alfredo. Controversias del Orden Familiar Auto de Radicación. 1 Acdo. Núm. Exp. 2796/2024 Tomo II.

Serrano Gutiérrez Betsy Jennifer vs. Nájera López Efraín. Controversias del Orden Familiar Auto de Radicación. 1 Acdo. Núm. Exp. 3294/2024.

Serrano Reed Susana Teresita su Sucesión. Sucesorio Familiar Lgrf Radica Exp. 35 (3074/2024). 1 Acdo. Núm. Exp. 3074/2024.

Silva Calvo Alfonso vs. Garibaldo Silva Claudia Ivette. Especial Familiar Copias. 1 Acdo. Núm. Exp. 1284/2022.

Soto Hernández José Esteban su Sucesión. Sucesorio Familiar Desahogo Mp. 1 Acdo. Núm. Exp. 2406/2024.

Soto Martínez. su Sucesión. Yolanda. Sucesorio Familiar Turnar para Cedula. 1 Acdo. Núm. Exp. 564/2022 Inc. de Remoción de Albacea.

Soto Mejía Guadalupe vs. Ricardo Pérez Sánchez. Juris. Vol. Auto de Radicación (905/2005). 1 Acdo. Núm. Exp. 2696/2024.

Suárez González Elvia vs. Hernández Dorado Pedro. Especial Familiar Auto de Radicación. 1 Acdo. Núm. Exp. 3162/2024.

Téllez Chávez Fidencio su Suc. Sucesorio Familiar Manifestaciones. 1 Acdo. Núm. Exp. 2156/2024.

Topete Romero María su Sucesión. Sucesorio Familiar Vista Mp. 1 Acdo. Núm. Exp. 542/2023.

Torres Alcántara Brenda Karen vs. Huerta Vargas Víctor Hugo. Exh. Familiar Lgrf Exhorto. 1 Acdo. en Exhorto. Núm. Exp. 1916/2024.

Torres Manjarrez Dalia vs. Pérez Fandiño Jesús. Especial Familiar Auto de Radicación. 1 Acdo. Núm. Exp. 3026/2024.

Torres Ocampo Mariana vs. Jesús Fabricio Rentería Padilla. Controversias del Orden Familiar Inc. Nuevo. 1 Acdo. en Incidente. Núm. Exp. 846/2015 Inc. de Pensiones Noo Pagadas.

Ulloa Velázquez María del Carmen. Test. Auto de Radicación (1137/2011). 1 Acdo. Núm. Exp. 2990/2024.

Uribe Cervantes Diana vs. Vasconcelos Durán Leonardo. Controversias del Orden Familiar Auto de Radicación. 1 Acdo. Núm. Exp. 2726/2024.

Valadez Arredondo Benjamín su Sucesión. Sucesorio Familiar Manifestaciones. 1 Acdo. Núm. Exp. 2676/2024.

Valdez Ramos Jesús Guillermo vs. Rocío Mireya Solórzano Morales. Div. Nec. Auto de Radicación. 1 Acdo. Núm. Exp. 2124/2024.

Valencia Reyna José Antonio vs. Mayra Georgina Rojas Mendoza. Ord. Civil Familiar Girar Oficio. 3 Acdos. en Incidente. Núm. Exp. 148/2021 Bis. 1 Inc. de Fijación de Guarda y Custodia de Forma Definitiva.

Vázquez Torres Gabriel su Sucesión. Sucesorio Familiar Auto de Radicación. 1 Acdo. Núm. Exp. 3350/2024.

Vega Martínez María Isabel Cristina vs. Armenta Carreño Raúl Fernando. Especial Familiar Captura. 1 Acdo. en Expedientillo. Núm. Exp. 402/2010.

Velasco Muñoz Alexis Yoselin vs. Nateras Parra Julio César. Especial Familiar Auto de Radicación. 1 Acdo. Núm. Exp. 3192/2024.

Velázquez Lucas Natividad Alondra vs. Soler Tun David Arturo. Controversias del Orden Familiar Oficio. 1 Acdo. Núm. Exp. 826/2024.

Velázquez Mérida Ana Karen vs. Vidal Vasconcelos Julio César. Controversias del Orden Familiar Auto de Radicación. 1 Acdo. Núm. Exp. 3154/2024.

Viguri y Treviño Isidro Rafael. Interd. Lgrf Radica Exp. 35 (17/2002). 1 Acdo. Núm. Exp. 2962/2024.

Villa Gómez Tagle Víctor Hugo vs. Morales González Cindy. Especial Familiar Manifestaciones. 1 Acdo. Núm. Exp. 312/2024.

SOLO CONSULTA
SOLO CONSULTA
SOLO CONSULTA

Villegas Alva Karelia Vanessa vs. Erick Schutz González. Controversias del Orden Familiar Seguimiento Trabajo Social. 1 Acdo. Núm. Exp. 270/2021 Tomo II.
Viveros Cadena Alejandra vs. Mendoza Mendieta José Luis. Controversias del Orden Familiar Manifestaciones. 1 Acdo. Núm. Exp. 1722/2022 Tomo II - Cuad. Principal.
Zamora Aguilar Víctor Fernando vs. Márquez Ceseña Guadalupe del Carmen. Cont. Ord. Fam. Auto de Radicación (1247/1997). 1 Acdo. Núm. Exp. 2954/2024.
Zendejas Espinosa Alma Araceli vs. Rubio Trenado Adrián. Controversias del Orden Familiar Turnado a Sentencia. 1 Acdo. en Incidente. Núm. Exp. 1792/2012 Inc. de Repos. de Actuaciones.
Zetina de la Rosa Miguel Ángel Emmanuel vs. Fragoso Hernández Julieta. Controversias del Orden Familiar Captura. 1 Acdo. Núm. Exp. 100/2022.
De la Fuente Mártir Juan Gerardo vs. Barreto Canales Nidia. Controversias del Orden Familiar Auto de Radicación (1019/2021). 1 Acdo. Núm. Exp. 3354/2024 Tomo II.
De la Rosa López Eliseo. Int. Se Designa Albacea. 1 Acdo. Núm. Exp. 700/2002.

NO PUBLICADOS

Álvarez López Ana María. Juris. Voluntaria Familiar Manifestaciones. 1 Acdo. en Expedientillo. Núm. Exp. 40/2007.
González Flores Daniela vs. Tomás Miguel Gmias. Exh. Familiar Lgrf Exh. Desahoga Vista y Girar Of. 1 Acdo. en Exhorto. Núm. Exp. 3658/2024.
Ibarra Rodríguez Carmen su Sucesión. Sucesorio Familiar Razon. 1 Acdo. Núm. Exp. 2878/2024.
López Ovando Santos Guillermina su Sucesión. Sucesorio Familiar Desahogo Mp. 1 Acdo. Núm. Exp. 2380/2024.
Rangel Tello Vanessa Fabiola vs. Plata Maldonado Alfredo Efrén. Controversias del Orden Familiar Recibe Oficio. 1 Acdo. Núm. Exp. 1972/2024.
Torres Arriaga Jaquelíne vs. Luis Antonio Villeda Celis. Controversias del Orden Familiar Presenta Copia. 1 Acdo. Núm. Exp. 1354/2016.
Velázquez Rodríguez Karen Lizbeth vs. Escalera Arrieta David Abraham. Controversias del Orden Familiar Acuse. 1 Acdo. Núm. Exp. 954/2024.
Zetina de la Rosa Miguel Ángel Emmanuel vs. Fragoso Hernández Julieta. Controversias del Orden Familiar Formatos de Seguimiento. 2 Acdos. Núm. Exp. 100/2022.

AUDIENCIA

Cabello Ramos Eduardo Enrique vs. Guerrero López Cinthia. Lgrf Platica de Menor Difiere Controversias del Orden Familiar 1 Audiencia. Núm. Exp. 3146/2024.
Corvera Juan José. Lgrf Aud. 790. Sucesorio Familiar. 1 Audiencia. Núm. Exp. 2508/2024.
García Roque José. Lgrf Aud. 790. Sin Asit. Sucesorio Familiar. 1 Audiencia. Núm. Exp. 3324/2024.

LA SECRETARIA DE ACUERDOS
LIC. ARACELI CORTÉS ESLAVA

SECRETARÍA "B"
ACUERDOS DEL 7 DE ENERO DEL 2025

Acosta Rodríguez Marilú vs. Noguez Juárez Jovany. Especial Familiar Lgrf Radica Exp. 35 (1137/2023). 1 Acdo. Núm. Exp. 3107/2024.
Aguilar Flores Jorge Michael vs. Narváez Bertheau Mariana. Especial Familiar Auto de Radicación del Exp. 1055/2022. 1 Acdo. Núm. Exp. 2817/2024.
Aguilar Gómez José Rogelio vs. Avendaño Arce Susana. Controversias del Orden Familiar Radica Exp. (Antecedente 35 Familiar 517/2022). 1 Acdo. Núm. Exp. 3101/2024 Principal - Tomo II.
Alaman Vargas Ana Lidia vs. Armando Reyes Gutiérrez. Controversias del Orden Familiar Desglosa. 2 Acdos. en Incidente. Núm. Exp. 3251/2024 Inc. de Pago de Pens Vencidas y No Pagadas.
Alaman Vargas Ana Lidia vs. Armando Reyes Gutiérrez. Controversias del Orden Familiar Radica Exp. 35 Familiar (Antecedente 1059/2005). 1 Acdo. Núm. Exp. 3251/2024 Tomo II.
Alaman Vargas Ana Lidia vs. Reyes Gutiérrez Armando. Controversias del Orden Familiar Se Forma Cuad. Incidental. 1 Acdo. en Incidente. Núm. Exp. 3251/2024 Inc. de Nul. de Actuaciones.
Alanís Santiago Érika vs. Martínez Alanís Zazil Yetlanezi. Controversias del Orden Familiar Elaborar Cedula para Emplazar Lgrf. 1 Acdo. Núm. Exp. 1287/2024.
Alcalá Juárez Jimena Alejandra vs. García Trejo José Rodrigo. Controversias del Orden Familiar Razon Emplazamiento. Cvrr. 1 Acdo. Núm. Exp. 713/2015.
Alegría Oras Adrián vs. Elvia Velázquez Méndez. Especial Familiar Estese Al Prov. de Esta misma Fecha Amj. 2 Acdos. en Cuadernillo. Núm. Exp. 1245/1998 Inc. de Repos. de Autos.
Alpide Acuautla María del Carmen vs. Lazcano Alarcón Israel Eduardo. Especial Familiar Notif. Mbs. 1 Acdo. Núm. Exp. 411/2024.
Álvarez Cordero José Antonio. Juris. Voluntaria Familiar Auto de Radicación Jdo35fam Exp. 377/2002 Amj. 1 Acdo. Núm. Exp. 2963/2024 Tomo II Principal.
Álvarez Esparza Paola vs. Meza Sarabia Javier. Especial Familiar Lgrf Radica Exp. 35 (699/2024). 1 Acdo. Núm. Exp. 3479/2024.
Álvarez Peña Rosa María vs. Méndez Lassard Carlos Ulises. Exh. Familiar Lgrf. Exh. Ced. S/D. 1 Acdo. en Exhorto. Núm. Exp. 2951/2024.
Anguiano Malváez María del Rosario vs. Cortez Reséndiz José Alberto. Especial Familiar Notif. Mbs. 1 Acdo. Núm. Exp. 233/2023.
Anzures Fernández Joaquín su Suces. Exh. Familiar Lgrf. Dev. Exh. 1 Acdo. en Exhorto. Núm. Exp. 1853/2024.
Arcos García Sarai Yolotsi vs. Arcos Chávez Enrique Raúl. Controversias del Orden Familiar Trabajo Social. 1 Acdo. Núm. Exp. 1477/2024.
Arreola Sandoval Sandra Érika vs. Jiménez Mercado Omar Enrique. Controversias del Orden Familiar Radica Exp. 35 Fam. (1343/19). 1 Acdo. Núm. Exp. 2503/2024.
Arriaga Rico Elma Luz vs. Rodríguez Ortegón Mario. Controversias del Orden Familiar Estarse A. Cvrr. 1 Acdo. en Incidente. Núm. Exp. 1485/2008 Inc. de Cancel. de Pensión Alimenticia.
Assa Duek Moisés. Sucesorio Familiar Autr. Amj. 1 Acdo. Núm. Exp. 2255/2019.
Atri Hadid Teresa su Sucesión. Sucesorio Familiar Desahogo Mp Amj. 1 Acdo. Núm. Exp. 1447/2024.
Aurioles Fernández Dulce María su Suc. Sucesorio Familiar Resuelve Queja, Se Admite Apelación. 1 Acdo. en Incidente. Núm. Exp. 745/2017 Secc. Cuarta.
Ayala y Salazar Graciela Josefina su Suc. Sucesorio Familiar Se Expiden Copias Amj. 1 Acdo. Núm. Exp. 1503/2017.
Azcarate Velasco Beatriz Eugenia vs. Otelli Davide. Controversias del Orden Familiar Turno Cedula Amj. 1 Acdo. Núm. Exp. 1661/2010 Inc. de Modificación de Convn. II.
Barrios de la Luz Jesús Alberto vs. Gómez Morales Marisol. Ord. Civil Familiar Lgrf Radica Exp. 35 (1817/2014). 1 Acdo. Núm. Exp. 2999/2024.
Bañuelos Márquez Pablo y Magdalia González Estrada. Div. Vol. Comparecencia para Agregar del Juz 35. Cvrr. 1 Acdo. Núm. Exp. 2957/2024.
Bañuelos Márquez Pablo y Magdalia González Estrada. Especial Familiar Copias Certificadas. Cvrr. 1 Acdo. en Incidente. Núm. Exp. 2957/2024 Inc. Cambio de Custodia de Menores.
Bañuelos Márquez Pablo y Magdalia González Estrada. Especial Familiar Copias Certificadas. Cvrr. 1 Acdo. en Incidente. Núm. Exp. 2957/2024 Inc. Cumpl. de Convn. (Tachas).
Bañuelos Márquez Pablo y Magdalia González Estrada. Especial Familiar Copias Certificadas. Cvrr. 1 Acdo. en Incidente. Núm. Exp. 2957/2024 Inc. de Cambio de Custodia de Menores (Tachas).
Bañuelos Márquez Pablo y Magdalia González Estrada. Especial Familiar Copias Certificadas. Cvrr. 1 Acdo. en Incidente. Núm. Exp. 2957/2024 Inc. de Cumpl. de Convenio.
Bañuelos Márquez Pablo y Magdalia González Estrada. Especial Familiar Copias Certificadas. Cvrr. 1 Acdo. en Incidente. Núm. Exp. 2957/2024 Inc. de Cump. de Convenio.
Béjarano Martínez Itzel vs. Cáceres Cabrera Carlos Alberto. Ord. Civil Familiar Lgrf Radica Exp. 35 (577/2016). 1 Acdo. Núm. Exp. 3013/2024.
Benet Ramírez América. Ord. Civil Familiar Una Vez. 1 Acdo. Núm. Exp. 2097/2024.
Boerst Kipp Karl su Sucesión. Sucesorio Familiar Se Expiden Copias Amj. 1 Acdo. Núm. Exp. 1479/2022.
Cabello Cruz Marcos vs. Juárez Saucedo Isabel. Especial Familiar Desahoga Vista y Elaborar Cedula Lgrf. 1 Acdo. Núm. Exp. 753/2024.

SOLO CONSULTA
SOLO CONSULTA
SOLO CONSULTA

Camarillo Oliva Claudia vs. Viveros Ponce Miguel Ángel. Controversias del Orden Familiar Trabajo Social. 1 Acdo. Núm. Exp. 1847/2021.

Camas Paredes Jaridadmee vs. Casillas Córdoba Juan Carlos. Exh. Familiar Lgrf. Dev. Exh. 1 Acdo. en Exhorto. Núm. Exp. 2005/2024.

Carrillo Cortés Teresa su Sucesión. Sucesorio Familiar Informe Archivo Notarías. 1 Acdo. Núm. Exp. 1879/2024.

Carrillo Palacios Emilia. Juris. Voluntaria Familiar Revoca Autorizaciones- Autoriza 4. Cvrr. 1 Acdo. Núm. Exp. 977/2024.

Castillo Argueta Usland Miguel vs. Ugalde Umaña Jacqueline. Controversias del Orden Familiar Desahoga Requerimiento- Girar Oficio Trabajo Social. Cvrr. 1 Acdo. Núm. Exp. 1275/2024.

Castro Solís María Victoria de la Luz su Sucesión. Sucesorio Familiar Se Señala Fecha de Aud. 790. Cvrr. 1 Acdo. Núm. Exp. 805/2023.

Cervantes Sosa Alfredo su Sucesión. Sucesorio Familiar Lgrf Radica Exp. 35 (247/2024). 1 Acdo. Núm. Exp. 3211/2024.

Chacón García María Magdalena vs. Reyna Arias Alejandro Israel. Especial Familiar Lgrf Radica Exp. 35 (453/2021). 1 Acdo. Núm. Exp. 2525/2024.

Chávez Hernández Gabriela Marisol vs. Rojo Gutiérrez Christian. Especial Familiar Lgrf Radica Exp. 35 (87/2018). 1 Acdo. Núm. Exp. 3037/2024.

Colín Cadena Ana Karen vs. García Balderas Javier. Controversias del Orden Familiar Auto de Radicación del Exp. 2015/2022. 1 Acdo. Núm. Exp. 2813/2024.

Cruz Sámano Karina Gabriela vs. Carbajal Flores Héctor. Controversias del Orden Familiar Auto de Radicación del Exp. 909/2024. 1 Acdo. Núm. Exp. 3491/2024.

Cuevas Garcilaso René Israel vs. Díaz Rodríguez Irene. Controversias del Orden Familiar Radica Exp. 35 Familiar (Antecedente 165/2022). 1 Acdo. Núm. Exp. 2831/2024 Tomo VI.

Cuevas Rosas Constantino su Sucesión. Sucesorio Familiar Lgrf Radica Exp. 35 (1389/2022). 1 Acdo. Núm. Exp. 3369/2024.

Curi Rincón Joaquín su Sucesión. Sucesorio Familiar Informe Notarias. Cvrr. 1 Acdo. en Expedientillo. Núm. Exp. 1419/2023.

Dalman Galicia María Guadalupe. Sucesorio Familiar Turno Cedula. 1 Acdo. en Incidente. Núm. Exp. 2219/2011 Inc. de Oposición a la Tercera Sección.

Delgadillo Nájera José Efraín. Juris. Voluntaria Familiar Radica Exp. 35 Fam. (375/19). 1 Acdo. Núm. Exp. 2765/2024.

Díaz Gutiérrez Gilberto. Int. Minuta Mbs. 1 Acdo. Núm. Exp. 1361/2004.

Dolores Olivares Gabina su Sucesión. Sucesorio Familiar Minutas Diligenciadas Amj. 5 Acdos. Núm. Exp. 1907/2024.

Domínguez Domínguez Francisco su Sucesión. Sucesorio Familiar Expdllo. Amj. 1 Acdo. Núm. Exp. 1497/2023.

Enríquez Ireta Adriana vs. Francisco Ángel Fernández Cadena. Div. Nec. Señala Dom- Autoriza 4 y 7mo- Se Le Requiere a la Parte Actora Exhibitr Oficio Diligenciado O. Devolverlo. Cvrr. 1 Acdo. Núm. Exp. 525/2002.

Enríquez Sandoval. su Suc. Francisco Javier. Sucesorio Familiar Desahogo Mp Amj. 1 Acdo. Núm. Exp. 1627/2023.

Escalante Chávez María Verónica vs. Jiménez López Luis Ernesto. Controversias del Orden Familiar Contestación de Demanda Lgrf. 2 Acdos. Núm. Exp. 1967/2024.

Espinosa Martínez Verónica vs. Martínez Abad Martín Marcos. Exh. Familiar Lgrf. Dev. Exh. 1 Acdo. en Exhorto. Núm. Exp. 2083/2024.

Espinoza González Juan Efraín. Int. Auto de Radicación del Exp. 253/1995. 1 Acdo. Núm. Exp. 2413/2024.

Estévez González Antonio su Sucesión. Sucesorio Familiar Auto de Radicación. 1 Acdo. Núm. Exp. 3448/2024.

Estrada Ramírez Ofelia vs. Alejo Cruz Juan. Controversias del Orden Familiar Respuesta del Ine Amj. 2 Acdos. Núm. Exp. 985/2022.

Estrada Santos Laura vs. Laguna Araujo David. Controversias del Orden Familiar Señalan Domicilio, Autoriza y Revoca Amj. 1 Acdo. en Incidente. Núm. Exp. 1133/2006 Cancel. de Pensión Alimenticia.

Estrella Hernández Alan Michel vs. Alondra Eunice Fuentes Solano. Especial Familiar Comparecencia Billete. 1 Acdo. Núm. Exp. 191/2018.

Fernández Moreno Ana Laura vs. Flores Gómez Agustín. Controversias del Orden Familiar Comparecencia Billete. 1 Acdo. Núm. Exp. 793/2013.

Fernández Santillán Karen Leonor vs. Marcos Efait Carrillo Ibáñez. Controversias del Orden Familiar Auto de Radicación del Exp. 1089/2020. 1 Acdo. Núm. Exp. 2799/2024.

Flores Albino Fabián vs. Valero Castro Diana Laura. Controversias del Orden Familiar Ratifica Cuestionario. Cvrr. 1 Acdo. Núm. Exp. 2045/2024.

Flores García Pedro. Sucesorio Familiar Notif. Mbs. 1 Acdo. Núm. Exp. 2035/2014.

Flores Ledezma Sergio vs. Prado Camacho Norma Angélica. Especial Familiar Lgrf Radica Exp. 35 (1129/2023). 1 Acdo. Núm. Exp. 3433/2024.

Flores Ledezma Sergio vs. Prado Camacho Norma Angélica. Especial Familiar Requerimiento Sala Urgente. 1 Acdo. en Incidente. Núm. Exp. 3433/2024 Inc. de Liquidación de Sociedad Conyugal.

Flores López Laura Myriam vs. Saucedo Ferrer Alonso. Especial Familiar Cumplimentado que Sea. 1 Acdo. Núm. Exp. 2035/2023.

Flores Morales Celia. Sucesorio Familiar Turno Oficio Amj. 1 Acdo. en Expedientillo. Núm. Exp. 1071/1980.

Flores Romano María del Consuelo. Juris. Voluntaria Familiar Radica Exp. 35 Fam. (1255/2013). 1 Acdo. Núm. Exp. 2719/2024.

Flores Soto Kelly y Paillez Leal Carlos Ernesto. Juris. Voluntaria Familiar Difieren Las Firmas Amj. 1 Acdo. Núm. Exp. 1807/2024.

Fonseca Gómez Prospero. Sucesorio Familiar Exhibe Acta de Nacimiento- Girar Oficio. Cvrr. 1 Acdo. Núm. Exp. 1523/2024.

Franco Crisanto Esther vs. José Amaury Hernández Téllez. Controversias del Orden Familiar Proporciona Medio Electrónico y Folio del Sicor Amj. 2 Acdos. Núm. Exp. 223/2020.

Garay Guzmán Mario Alberto vs. Culler Barranco Elsa María Isabel. Especial Familiar Copias Certificadas- Autoriza 7mo. Cvrr. 1 Acdo. en Expedientillo. Núm. Exp. 243/1987.

García Ferro Raúl su Sucesión. Sucesorio Familiar Señala Aud. 801 y Autoriza 7mo Párrafo. Cvrr. 1 Acdo. Núm. Exp. 3197/2024.

García Ortega María del Pilar vs. Gollas García Mario Rodrigo. Controversias del Orden Familiar Fuente y Monto- Dar Vista Tres Días. Cvrr. 1 Acdo. Núm. Exp. 1323/2019.

García Peña María Lizeth. Juris. Voluntaria Familiar Notif. Mbs. 2 Acdos. Núm. Exp. 1947/2024.

García Vázquez María Reyna vs. Héctor Montiel Santamaría. Controversias del Orden Familiar Cecofam, Recomendaciones. 1 Acdo. en Otros. Núm. Exp. 863/2017 Tomo II.

Garnica Solís Iván vs. Gómez Bastida Dulce Karen. Controversias del Orden Familiar Cedula Sin Diligenciar Amj. 1 Acdo. Núm. Exp. 1531/2022.

Gómez Díaz María del Pilar su Sucesión. Sucesorio Familiar Turno Cedula Amj. 1 Acdo. Núm. Exp. 1511/2024.

Gómez Sánchez Héctor Alfonso vs. Lizbeth Rebeca Cortés Lozano. Especial Familiar Señala Dom. y Autorizaciones Amj. 1 Acdo. Núm. Exp. 467/2017.

González Huerta Eva Gabriela su Sucesión. Sucesorio Familiar Elaborar Cedulas de Notif. Lgrf. 2 Acdos. Núm. Exp. 551/2024.

González Martínez Silvia Guadalupe vs. Gómez García Daniel y Vera González Esmeralda Loreta y García Guadarrama Margarita. Controversias del Orden Familiar Girar Oficio Cvrr. 1 Acdo. Núm. Exp. 403/2022.

González Mercado María Antonieta Yolanda. Sucesorio Familiar Informe Archivo General de Notarias Lgrf. 6 Acdos. Núm. Exp. 1559/2024.

Guadarrama Hernández Sayda vs. Villeda Arauza Mario Alberto. Controversias del Orden Familiar Llegada de Autos Mbs. 1 Acdo. Núm. Exp. 1365/2013.

Guerrero Guerrero Alfredo su Sucesión. Sucesorio Familiar Se Señala Fecha de Aud. 790. Cvrr. 1 Acdo. Núm. Exp. 1587/2024.

Hernández Batalla Rodolfo vs. Alafort Herrera Araceli. Especial Familiar Lgrf Radica Exp. 35 (167/2021). 1 Acdo. Núm. Exp. 3071/2024.

Hernández Cruz Esperanza su Sucesión. Sucesorio Familiar Lgrf Radica Exp. 35 (1019/2024). 1 Acdo. Núm. Exp. 3463/2024.

Hernández Galicia Adrián Olof vs. Galicia Neria Diana. Controversias del Orden Familiar Lgrf Radica Exp. 35 (917/2024). 1 Acdo. Núm. Exp. 3201/2024.

Hernández González Giovanna Alejandra vs. Álvarez Pérez Martín. Especial Familiar Autr. Amj. 1 Acdo. Núm. Exp. 625/2024.

Hernández Ibarra Daniela vs. Ramírez Hernández Juan Carlos. Exh. Familiar Lgrf. Dev. Exh. 1 Acdo. en Exhorto. Núm. Exp. 1981/2024.

SOLO CONSULTA
SOLO CONSULTA
SOLO CONSULTA

Hernández Romero Manuel vs. María Dolores Martínez Arciniega. Div. Nec. Lgrf Radica Exp. 35 (2965/2024). 1 Acdo. Núm. Exp. 2965/2024.

Hernández Arellano Ricardo III. Especial Familiar Oficio a Sala. 1 Acdo. en Expedientillo. Núm. Exp. 19/2021 Pertenece Al 40 Familiar.

Herrera Guadarrama Yéssica Valeria vs. Huerta Hernández Edgar Arturo. Controversias del Orden Familiar Búsqueda. Cvrr. 1 Acdo. en Expedientillo. Núm. Exp. 209/2022.

Herrera Torres Yolanda vs. Arreola Herrera Ninel Mireya y Otro. Controversias del Orden Familiar Turno Cedula Amj. 1 Acdo. Núm. Exp. 595/2015.

Hinojosa Pérez Patricia y Garza Hinojosa Paola vs. Garza Cuéllar Gustavo. Controversias del Orden Familiar Girar Oficio. Cvrr. 1 Acdo. Núm. Exp. 1619/2023 Tomo II.

Huitrón Gutiérrez Rosa María su Sucesión. Sucesorio Familiar Informe Archivo Judicial. 1 Acdo. Núm. Exp. 1993/2023.

Jiménez Cisneros Noé. Sucesorio Familiar Notario Autoriza. 1 Acdo. en Otros. Núm. Exp. 829/2012 Secc. Cuarta.

Jiménez Maldonado Pascual. Sucesorio Familiar Notif. por Comparecencia Mbs. 1 Acdo. Núm. Exp. 1885/2011.

Jiménez de Los Santos Manuela vs. Lozano Cruz Galdino. Especial Familiar Turno Cedula Amj. 2 Acdos. Núm. Exp. 723/2022.

Juárez Zúñiga Alejandro. su Suc. Sucesorio Familiar Cedula Sin Diligenciar Amj. 1 Acdo. Núm. Exp. 1209/2016.

Laguna Saúl Enrique vs. Laguna Robles Gloria. Controversias del Orden Familiar Lgrf Radica Exp. 35 (819/2024). 1 Acdo. Núm. Exp. 3487/2024.

Leyte Ballesteros Zyanya Itzel vs. González Velázquez Miguel Ángel. Controversias del Orden Familiar Lgrf Radica Exp. 35 (299/2024). 1 Acdo. Núm. Exp. 3505/2024.

López Aguilar Amalia vs. Ángel Olivera Martínez. Controversias del Orden Familiar Informe Mbs. 2 Acdos. en Incidente. Núm. Exp. 1805/2017 Inc. de Cancel. de Pensión Alimenticia.

López Esquivel Carmen Patricia vs. Chávez Uriostegui Alejandro. Controversias del Orden Familiar Radica Exp. 35 Fam. (847/20). 1 Acdo. Núm. Exp. 3059/2024.

López Ordóñez Juana vs. Domínguez Amador Benjamín. Controversias del Orden Familiar Devuelve Exh. Mbs. 1 Acdo. Núm. Exp. 617/2024.

López Padilla Flor Tulia vs. Pérez Durán José Antonio. Exh. Familiar Lgrf. Dev. Exh. 1 Acdo. en Exhorto. Núm. Exp. 2111/2024.

López Pérez Karen Elisa vs. Sánchez Martínez Juan de Dios. Controversias del Orden Familiar Notif. Mbs. 3 Acdos. Núm. Exp. 1651/2024.

López Portillo Lino su Sucesión. Sucesorio Familiar Desahogo Mp Amj. 1 Acdo. Núm. Exp. 573/2024.

Lozano Gallegos Liliana vs. Miguel Ángel Torres Guerrero. Controversias del Orden Familiar Turno Cedula Amj. 1 Acdo. Núm. Exp. 467/2024.

Luna Villanueva Noemí vs. Gutiérrez Hernández David. Controversias del Orden Familiar Oficio a Sala. 1 Acdo. en Incidente. Núm. Exp. 1409/2023 Inc. de Nul. de Actuaciones.

López Santos Antonio vs. Avendaño del Valle Gabriela. Controversias del Orden Familiar Recibe Oficio. 1 Acdo. Núm. Exp. 909/2017 Tomo IV.

Manjarrez Castañeda Rodrigo vs. Merchant Merchand María del Rosario. Especial Familiar Lgrf Radica Exp. 35 (3427/2024). 1 Acdo. Núm. Exp. 3427/2024.

Marce Solares Ramón vs. Vuelvas Ávila Juana. Especial Familiar Auto de Radicación del Exp. 1245/2019. 1 Acdo. Núm. Exp. 2763/2024.

Marín Bolaños Judith vs. Ramírez García Jesús Alejandro. Exh. Familiar Lgrf Exhorto. 2 Acdos. en Exhorto. Núm. Exp. 1851/2024.

Márquez Sánchez María de Los Ángeles su Sucesión. Sucesorio Familiar Informe Empresa Amj. 1 Acdo. Núm. Exp. 2181/2023.

Martín del Campo Barba Raúl. Juris. Vol. Lgrf Radica Exp. 35 (603/2004). 1 Acdo. Núm. Exp. 2425/2024.

Martínez Estrada Carlos Adrián vs. Aroche Vargas Jazmín. Controversias del Orden Familiar Se Este Al Auto Diverso de Fecha Cuatro de Noviembre del Presente Año Amj. 1 Acdo. Núm. Exp. 1649/2022.

Martínez Hernández Rusel. Sucesorio Familiar Lgrf Radica Exp. 35 (527/2017). 1 Acdo. Núm. Exp. 3025/2024.

Martínez Jiménez Felipe su Sucesión. Sucesorio Familiar Desahogo Mp Amj. 1 Acdo. Núm. Exp. 855/2023.

Martínez Olvera José Roberto vs. Hernández Ramírez Zulema. Especial Familiar Lgrf Radica Exp. 35 (439/2024). 1 Acdo. Núm. Exp. 3513/2024.

Martínez Ramírez Pánfilo José vs. Bribiesca Ledezma Pedro Jesús su Sucesión. Ord. Civil Familiar Auto de Radicación Jdo35fam Exp. 1745/2023 Amj. 1 Acdo. Núm. Exp. 2847/2024.

Mascorro López Elvia Leticia vs. Cortés Martínez Joel Renato. Controversias del Orden Familiar Cedula Sin Diligenciar Amj. 1 Acdo. Núm. Exp. 509/2024.

Mejía Martínez Rosendo su Sucesión. Sucesorio Familiar Informe Mbs. 1 Acdo. Núm. Exp. 1647/2024.

Meléndez Flores Silverio. su Suc. Sucesorio Familiar Difiere la Firma Amj. 1 Acdo. Núm. Exp. 797/2019.

Mendoza Flores Serafín vs. Izquierdo González Maribel. Especial Familiar Lgrf Radica Exp. 35 (279/2024). 1 Acdo. Núm. Exp. 3503/2024.

Mendoza Román Mario Alan vs. Morales Uvilla Juliana Karen. Exh. Familiar Lgrf Exhorto. 1 Acdo. en Exhorto. Núm. Exp. 2039/2024.

Mendoza Sánchez María del Rocío vs. Luna Contreras Alejandro. Controversias del Orden Familiar Causa Estado. 1 Acdo. Núm. Exp. 1255/2024.

Miradan de Flores María Rosete. Sucesorio Familiar Se Expiden Copias Certificadas Amj. 1 Acdo. en Expedientillo. Núm. Exp. 997/1981.

Mondragón Mondragón Lucio vs. Reyes Gómez María. Controversias del Orden Familiar Exhibe Comprobante de Pago de Pensión Amj. 1 Acdo. Núm. Exp. 1689/2024.

Mora Hernández Diego Oslvaldo vs. Robles Vega Justine Mariana. Controversias del Orden Familiar 1 Acdo. Núm. Exp. 1393/2014 Bis. 1.

Morales Martínez Marta su Sucesión. Sucesorio Familiar Estese, Vista Ministerio Público. 1 Acdo. Núm. Exp. 2103/2023.

Moranchel Cordero Manuel vs. Oropeza Armenta María del Rocío. Especial Familiar Turno Cedula Amj. 1 Acdo. Núm. Exp. 1317/2023.

Moreno Cagal Brenda Serenella vs. Hidalgo Atrisco Gabriel. Controversias del Orden Familiar Notif. Mbs. 1 Acdo. Núm. Exp. 989/2024.

Muñoz González María Salome de Los Ángeles. Juris. Voluntaria Familiar Lgrf Radica Exp. 35 (1957/2013). 1 Acdo. Núm. Exp. 2995/2024.

Muñoz Palma Ambrosio su Sucesión. Sucesorio Familiar Informe Sat. Cvrr. 5 Acdos. Núm. Exp. 1175/2024.

Nava Gutiérrez Arcelia. Test. Una Vez que Se de Cump. a la Notif. Se Acordara Lo Solicitado Amj. 2 Acdos. Núm. Exp. 1401/2002.

Ojeda Arriaga Julia. Interd. Radica Exp. 35 Fam. (1167/2012). 1 Acdo. Núm. Exp. 2991/2024.

Olvera Mandujano Adelaido su Sucesión. Sucesorio Familiar Lgrf Radica Exp. 35 (1547/2021). 1 Acdo. Núm. Exp. 3067/2024.

Olvera Olivares Marco Antonio vs. Luna Apanco Anay. Exh. Familiar Lgrf. Dev. Exh. 1 Acdo. en Exhorto. Núm. Exp. 1949/2024.

Ortega Arana Alejandra vs. Guerra Sánchez Edmundo Daniel. Controversias del Orden Familiar Dada Cuenta Amj. 1 Acdo. Núm. Exp. 1417/2024.

Ortiz Mendoza Alma Alicia vs. Alcántara Ortiz Carlos Felipe su Sucesión. Controversias del Orden Familiar Recoge Copias Certificadas Mbs. 1 Acdo. Núm. Exp. 1749/2022.

Padilla Navarro Benjamín vs. Ana Paula Roldán Hanff. Controversias del Orden Familiar Se Expiden Copias Amj. 1 Acdo. Núm. Exp. 1601/2014.

Pastor Aguirre Juan Carlos Olimpo vs. Viviana Victoria Muñoz Rosales. Controversias del Orden Familiar Billete. Cvrr. 1 Acdo. Núm. Exp. 997/2014.

Peralta Salas Juan su Sucesión. Sucesorio Familiar Informe Mbs. 1 Acdo. Núm. Exp. 1847/2024.

Pérez Ángeles María Ignacia su Sucesión. Sucesorio Familiar Radica Exp. (Antecedente 35 Familiar 1409/2010). 1 Acdo. Núm. Exp. 3263/2024 Principal (Primera Sección) - Tomo II.

Pérez Morando José Gerardo vs. Rodríguez González Daniela. Div. Incausado Notif. Mbs. 2 Acdos. Núm. Exp. 2041/2011.

Pérez Ramos Susana vs. González Bautista Edgar. Controversias del Orden Familiar Lgrf Radica Exp. 35 (2249/2014). 1 Acdo. Núm. Exp. 3289/2024.

Pérez Roldán Ángeles. su Suc. Sucesorio Familiar Cedula Sin Diligenciar Amj. 2 Acdos. Núm. Exp. 2047/2018.

SOLO CONSULTA
SOLO CONSULTA
SOLO CONSULTA

Portillo Santiago Lourdes Irma vs. Serrano Rangel Antonio Gabriel. Controversias del Orden Familiar Lgrf Radica Exp. 35 (869/2014). 1 Acdo. Núm. Exp. 3281/2024.

Ramírez Osorio Giovanna vs. Solórzano Peralta Armando. Controversias del Orden Familiar Vista Tres Días. Cvrr. 1 Acdo. Núm. Exp. 243/2024.

Ramírez Tachiquin Marco vs. Elizalde García Olivia. Controversias del Orden Familiar Turno Cedula Amj. 2 Acdos. Núm. Exp. 1113/2021.

Reyes Olivera Eloísa. Juris. Voluntaria Familiar Platica Con Menor Lgrv. 1 Acdo. Núm. Exp. 915/2024.

Reyna Oropeza Olga Eugenia. Juris. Voluntaria Familiar Cedula Diligenciada Amj. 4 Acdos. Núm. Exp. 2049/2024.

Reynoso Villa María Concepción. Test. Se Expiden Copias Amj. 1 Acdo. Núm. Exp. 115/2005.

Rico Manrique Paola vs. Trejo Juárez Jorge Antonio. Controversias del Orden Familiar Acuse de Remisión. 1 Acdo. en Seccion_De_ Ejecución. Núm. Exp. 655/2023.

Rincón Ibáñez Marisela vs. Sánchez de Los Santos Edgar Saúl. Controversias del Orden Familiar Informe de la Sep Amj. 2 Acdos. Núm. Exp. 1959/2022.

Rizo Ceballos Nidia Karla vs. García Flores Arturo. Controversias del Orden Familiar Exhibe Comprobante de Pago de Pensión Amj. 1 Acdo. Núm. Exp. 89/2023 Tomo II.

Rodríguez Huerta Genoveva Gregoria vs. Mandujano Morales Gilberto. Controversias del Orden Familiar Causa Estado. 1 Acdo. Núm. Exp. 891/2024 Alimentos por Comparecencia.

Rodríguez Lagunes Elda vs. López Velarde Eduardo. Especial Familiar Contesta Demanda de Divorcio- Ratificar. Cvrr. 1 Acdo. Núm. Exp. 1601/2023.

Rodríguez Torres Anahí vs. Cruz Hernández Luis Alberto. Controversias del Orden Familiar Turno Cedula Amj. 1 Acdo. Núm. Exp. 2043/2021.

Román Salgado Lucía su Suc. Sucesorio Familiar Rebeldia, Aprueba Tercera Sección. 1 Acdo. en Otros. Núm. Exp. 1383/2013 Secc. Tercera.

Romero Aparicio María Félix. su Suc. Sucesorio Familiar Se Notifican de la Llegada del Exp. Amj. 1 Acdo. Núm. Exp. 749/2019.

Romero Urban María Eugenia Leticia vs. Vargas Vargas Salvador. Ord. Civil Familiar Lgrf Radica Exp. 35 (607/2003). 1 Acdo. Núm. Exp. 2969/2024.

Rosales Rodríguez Itzel vs. Luna Gachuz José Luis. Especial Familiar Amparo 479- 24 Colegiado Confirma Sent. que Niega Protección F. 1 Acdo. en Amparo. Núm. Exp. 347/2023 479/2024- III.

Rosales Rodríguez Itzel vs. Luna Gachuz José Luis. Especial Familiar por Hechas. 1 Acdo. en Incidente. Núm. Exp. 347/2023 Inc. de Consecuencias Inherentes Al Divorcio.

Rosas Ortiz Nancy Fabiola vs. Castillo López José Adair. Controversias del Orden Familiar Auto de Radicación del Exp. 1089/2024. 1 Acdo. Núm. Exp. 3467/2024.

Rosas Priego y Rosales María Oswelia su Sucesión. Sucesorio Familiar Estese. 1 Acdo. Núm. Exp. 881/2024.

Rozada Cuéllar Manuel. Sucesorio Familiar Expdllo. Turno Oficio Amj. 1 Acdo. en Expedientillo. Núm. Exp. 673/2021.

Ruíz Aguilar Teresa vs. Yáñez Zavala Pablo. Controversias del Orden Familiar Lgrf Radica Exp. 35 (109/2013). 1 Acdo. Núm. Exp. 3277/2024.

Ruíz Barranco Marina Estela su Sucesión. Sucesorio Familiar Cedula Diligenciada Amj. 1 Acdo. Núm. Exp. 265/2022.

Ríos Nieto Francisca. Test. Lgrf Radica Exp. 35 (1257/2001). 1 Acdo. Núm. Exp. 2961/2024.

Salazar González Milldre vs. Cortés Pérez París. Especial Familiar Lgrf Radica Exp. 35 (1199/2021). 1 Acdo. Núm. Exp. 3366/2024.

Salazar Soto Juan Ramón vs. Sánchez Alvarado Yazmín Daniela. Especial Familiar Turno Búsqueda Amj. 1 Acdo. Núm. Exp. 2107/2022.

Salgado Soto María Elena su Sucesión. Sucesorio Familiar Cedula Diligenciada Amj. 4 Acdos. Núm. Exp. 563/2022.

Sánchez Cano José Guadalupe. Ord. Civil Familiar Expdllo. Turno Búsqueda del Exp. Principal Amj. 1 Acdo. en Expedientillo. Núm. Exp. 1475/2011 2.

Sánchez Curiel Laura vs. Olivera Alanís Alejandro. Especial Familiar Cedula Diligenciada Amj. 1 Acdo. Núm. Exp. 283/2024.

Sánchez García Briza vs. Anaya González Mario. Controversias del Orden Familiar Exhibe Billete. 2 Acdos. Núm. Exp. 629/2013.

Sánchez Gorostieta Pedro y/o Sánchez Goroztieta Pedro. Sucesorio Familiar Razón Encargado Apelaciones, Reb. Agravios. 1 Acdo. en Expedientillo. Núm. Exp. 2395/2014 Cuarta Sección.

Santiago Hernández María Elena. Juris. Voluntaria Familiar Auto de Radicación Jdo35fam Exp. 1005/2016 Amj. 1 Acdo. Núm. Exp. 2735/2024 Tomo III.

Santiago Michel África Berenice vs. Puebla Loredo Edgar David. Controversias del Orden Familiar Cedula Practicada Lgrf. 5 Acdos. Núm. Exp. 1989/2024.

Sierra Márquez Ana Alicia vs. Flores Le Blanc Carlos Antonio. Controversias del Orden Familiar Comparecencia Billete. 1 Acdo. en Otros. Núm. Exp. 1003/2019 Tomo VI.

Silva Ángeles Graciela su Sucesión. Sucesorio Familiar Notif. Mbs. 5 Acdos. Núm. Exp. 662/2024 Acumulado Al 93/2015 Contreras Becerril José.

Soriano Sanvicente Alicia vs. Guillermo Martínez Cuevas. Ejec. Merc. Lgrf Radica Exp. 35 (993/2008). 1 Acdo. Núm. Exp. 2435/2024.

Suárez González Josefa vs. Arturo Alberto Piña Martínez. Ord. Civil Familiar Copias Certificadas Lgrf. 1 Acdo. Núm. Exp. 1333/2019.

Toca Sánchez Reme Angelina vs. Miguel Ángel Guerrero Lescale, Miguel Ángel Guerrero Herrera y Silvia Lorena Lescale Herrera. Controversias del Orden Familiar Comparecencia Billete. 1 Acdo. en Incidente. Núm. Exp. 1861/2014 Liquidación de Pensiones Alimenticias No Pagadas.

Torres Herrera Ramón. Sucesorio Familiar Autr. Amj. 1 Acdo. en Cuadernillo. Núm. Exp. 2433/2014 Secc. Cuarta.

Tovar Tapia Clara su Sucesión. Sucesorio Familiar Revoca Amj. 1 Acdo. Núm. Exp. 199/2024.

Trejo San Juan Juan Carlos vs. Limón Olivera Wendy Fernanda. Controversias del Orden Familiar Auto de Radicación del Exp. 225/2019. 1 Acdo. Núm. Exp. 2767/2024.

Uribe Trejo Guadalupe su Sucesión. Sucesorio Familiar Notif. Mbs. 2 Acdos. Núm. Exp. 299/2024.

Uzcanga Romero Jannette vs. Vázquez Utrera Mario. Ord. Civil Familiar Notif. Mbs. 1 Acdo. Núm. Exp. 1197/2013.

Valadez Moctezuma Graciela María vs. Fierro Pieraccini Gerardo María. Especial Familiar Lgrf Radica Exp. 35 (1519/2018). 1 Acdo. Núm. Exp. 3312/2024.

Valdivia Becerra Martina su Sucesión. Sucesorio Familiar Autr. Lgrf. 1 Acdo. Núm. Exp. 1373/2022.

Vallejo Vázquez Rosa Aidé vs. Mondragón González José Antonio. Exh. Familiar Lgrf. Dev. Exh. 1 Acdo. en Exhorto. Núm. Exp. 2047/2024.

Vanegas Sánchez Zenaida vs. García Castañeda Artemio. Controversias del Orden Familiar Auto de Radicación del Exp. 1049/2024. 1 Acdo. Núm. Exp. 3465/2024.

Vargas Fuentes Marcia Angélica vs. Ramos Fitz David Eduardo. Controversias del Orden Familiar Radica Exp. (Antecedente 35 Familiar 567/2021). 1 Acdo. Núm. Exp. 3063/2024 Principal - Tomo II.

Vázquez Montes de Oca Rosendo. Juris. Voluntaria Familiar Desahogo Mp Amj. 1 Acdo. Núm. Exp. 93/2024.

Vázquez Pimentel Deborah vs. Martínez Vargas Jesús Adrián. Controversias del Orden Familiar Se Forma Expdllo. y Ordena Remisión a Sala. 1 Acdo. en Expedientillo. Núm. Exp. 2361/2024 Expdllo. (Promoción No Corresponde Al Expediente).

Vázquez Ramírez Diana Anaid vs. Morales Vergara Omar Benjamín. Exh. Familiar Lgrf. Dev. Exh. 1 Acdo. en Exhorto. Núm. Exp. 1939/2024.

Vázquez Vallejo María Isabel. Sucesorio Familiar Radica Exp. 35 Familiar (Antecedente 1747/2019). 1 Acdo. Núm. Exp. 3047/2024.

Velázquez Alcántara Leonardo. Int. Se Expiden Copias Amj. 2 Acdos. Núm. Exp. 517/1981.

Villalón García Alejandra Verónica vs. Rodríguez Galicia Edgar Alfredo. Controversias del Orden Familiar Notif. Mbs. 1 Acdo. Núm. Exp. 1863/2019.

Zárate Moreno Laura vs. Vargas González Ricardo. Controversias del Orden Familiar Informe Amj. 3 Acdos. Núm. Exp. 1689/2022.

De Los Santos Chávez María Hesiquia su Sucesión. Sucesorio Familiar Ratifica y Señala Dom. y Autoriza Amj. 1 Acdo. Núm. Exp. 265/2024.

NO PUBLICADOS

Hernández Pacheco Dogalberto vs. Limones Trejo Susana. Exh. Familiar Lgrf. Exh. Ced. Dilig. 1 Acdo. en Exhorto. Núm. Exp. 3231/2024.

SOLO CONSULTA
SOLO CONSULTA
SOLO CONSULTA

AUDIENCIA
González Ríos Carolina. Lgrf Aud. 790. Sucesorio Familiar. 1 Audiencia. Núm. Exp. 2733/2024 Principal Tomo II.
Papaqui Tepoz José Antonio Wenceslao su Sucesión. Lgrf Aud. 790. Sin Asit. Sucesorio Familiar. 1 Audiencia. Núm. Exp. 2677/2024.
CONCILIADOR POR MINISTERIO LEY:
LIC. LIZBETH GUADALUPE RIVERA FLORES

NOVENO DE LO FAMILIAR

SECRETARÍA "A"
ACUERDOS DEL 7 DE ENERO DEL 2025

Acevedo Rivera Luis Gabriel vs. Maldonado Santos Emilia Julia. Especial Familiar Pasa a Sentencia. 1 Acdo. Núm. Exp. 1025/2024.
Aguilar Anguiano Rosa Patricia vs. Walter Pierre Flores Salazar. Controversias del Orden Familiar D. 1 Acdo. en Incidente. Núm. Exp. 263/2016 Inc. de Reduc. y Cancelación.
Alvarado Gómez Diana Laura vs. Trujillo Barragán Juan Carlos. Controversias del Orden Familiar 1 Acdo. Núm. Exp. 1457/2024.
Arellano Hinojosa Javier vs. González Cos Itzel Abigail. Controversias del Orden Familiar Auto 2. 2 Acdos. Núm. Exp. 999/2024.
Ávila Espinosa Jesús Antonio su Sucesión. Sucesorio Familiar Auto 3. 1 Acdo. Núm. Exp. 1637/2023 Amparo Número 1018/2024 Previo y Justificado.
Ávila Espinosa Jesús Antonio. Sucesorio Familiar Auto 2. 2 Acdos. Núm. Exp. 1637/2023 Tomo II de la Secc. Segunda.
Balboa Hernández Laura Gudalupe vs. Carlos Geovanni Parra Patlan. Controversias del Orden Familiar 1 Acdo. Núm. Exp. 167/2003 Bis. 1.
Barrera Murillo Maura vs. Sergio Landa Núñez. Controversias del Orden Familiar Avp. 1 Acdo. Núm. Exp. 2959/2024 Activo.
Bañuelos Ibarra Valente su Sucesión. Sucesorio Familiar Avp. 2 Acdos. Núm. Exp. 2207/2023.
Benítez Miranda Astrid Grethel vs. Montalvo González Héctor Alexis. Controversias del Orden Familiar D. 1 Acdo. Núm. Exp. 343/2021.
Benítez Rico Vicente. Sucesorio Familiar D. 1 Acdo. Núm. Exp. 798/2022.
Bernabé Bernabé Ma Guadalupe vs. Santos Jaen Garnica. Ord. Civil Familiar Auto Radicación 36 Familiar. 1 Acdo. Núm. Exp. 3599/2024.
Berrocal Morones Regina. Sucesorio Familiar 1 Acdo. Núm. Exp. 1541/2012.
Bribiesca Pineda Javier vs. Carballo Carbajal Ana Luisa. Especial Familiar D. 1 Acdo. Núm. Exp. 1773/2023.
Bush Tejedo Jorge vs. Michelsen Vila Sandra. Controversias del Orden Familiar 1 Acdo. en Incidente. Núm. Exp. 1207/2023 Inc. de Reduc. de Pensión Alimenticia.
Bush Tejedo Jorge vs. Michelsen Vila Sandra. Controversias del Orden Familiar 1 Acdo. Núm. Exp. 1207/2023 Tomo II del Cuad. Principal.
Caballero Lira Tito Germán vs. Rodríguez López Ana Oralia. Especial Familiar D. 1 Acdo. Núm. Exp. 1375/2022.
Cárdenas Noguerón Román Amado. Sucesorio Familiar D. 1 Acdo. Núm. Exp. 1255/2023.
Castilla Gongora Susana su Sucesión. Sucesorio Familiar Avp. 1 Acdo. Núm. Exp. 3057/2024.
Castillo Vega Esther su Sucesión. Sucesorio Familiar D. 1 Acdo. en Expedientillo. Núm. Exp. 549/2024.
Castro y Juárez Catalina su Sucesión. Sucesorio Familiar D. 1 Acdo. Núm. Exp. 1553/2024.
Celestino Hernández Eduardo vs. Villasaldo Alday Briseida. Controversias del Orden Familiar D. 1 Acdo. en Expedientillo. Núm. Exp. 1359/2023.
Centeno López Yazmín del Carmen vs. Montufar Martínez Alexander Israel. Controversias del Orden Familiar 1 Acdo. Núm. Exp. 237/2019 Tomo V del Cuad. Principal.
Chavarría Gómez Miriam Angelicia vs. Javier Guillermo Belmont Méndez. Div. Nec. D. 1 Acdo. Núm. Exp. 1631/2007.
Chávez Villalobos Nallely vs. Ramírez Rufino Eduardo. Controversias del Orden Familiar D. 1 Acdo. Núm. Exp. 2039/2023.
Chino y Ávila Roberto su Sucesión. Sucesorio Familiar 1 Acdo. Núm. Exp. 3473/2024 Secc. Segunda.
Comparecencias de Violencia vs. Violencia. Juic. Especial de Pérd. de la Patria Potest. Familiar Guardia Violencia 24- 12- 2024. 2 Acdos. Núm. Exp. 3001/2016.
Cortés Neri Camille Giselle vs. Cortés Clemente Jorge Luis. Controversias del Orden Familiar 1 Acdo. Núm. Exp. 1247/2022.
Cuevas Salas Julio Óscar vs. García Ramírez Blanca Estela. Especial Familiar D. 1 Acdo. en Incidente. Núm. Exp. 105/2024 Inc. de Compensación.
Dávila Fisman Nancy Paola vs. Cortés Vázquez Alejandro. Controversias del Orden Familiar 1 Acdo. Núm. Exp. 713/2019.
Delgadillo Moreira Gloria Patricia vs. Pérez de León Ramiro. Controversias del Orden Familiar Avp. 1 Acdo. Núm. Exp. 921/2024.
España Aguilar Silvia Gabriela vs. Calderón Ruíz Moisés. Especial Familiar D. 1 Acdo. Núm. Exp. 1717/2023.
Estrada Gutiérrez Mariano vs. García Ramos Elizabeth. Especial Familiar 1 Acdo. Núm. Exp. 2497/2024 Inc. para Regular Las Consecuencias Inherentes Al Divorcio.
Estrada Hernández Karla Gabriela vs. Ramírez López Rubén Omar. Exh. Familiar Exhorto. 1 Acdo. en Exhorto. Núm. Exp. 3537/2024 Exh. Remite C. Juez Cuarto de Primera Instancia Especializado en Mat. Fam. Dtto. Jud. Cordob.
Fernández Pliego Diana Irene vs. Fernández Márquez José Ramón. Especial Familiar Auto 1. 2 Acdos. Núm. Exp. 1259/2013 Inc. de Susp. y/o Cesación del Pago de Alimentos.
Fuentes Martnez Jaime Luis vs. García López Alin Anahi. Controversias del Orden Familiar 1 Acdo. Núm. Exp. 2103/2023.
Gallardo Castañón María del Carmen. Juris. Voluntaria Familiar Avp. 1 Acdo. Núm. Exp. 1373/2024.
Galván Quiroz José Hiram vs. Karina Patricia Reyes González. Controversias del Orden Familiar Auto Radicación 36 Familiar. 1 Acdo. Núm. Exp. 3601/2024.
García Negrete Diana Irene su Sucesión. Sucesorio Familiar D. 1 Acdo. Núm. Exp. 1351/2024.
Garduño Rivas María del Rosario vs. David Flores Vázquez. Controversias del Orden Familiar Auto 4. 3 Acdos. Núm. Exp. 3381/2024.
Gómez Álvarez Rosa Elena vs. Curiel Río Enrique. Controversias del Orden Familiar D. 1 Acdo. en Otros. Núm. Exp. 9/2022 Tomo II del Cuad. Principal.
Gómez Belmont Citlali vs. Domínguez González David Gabriel. Controversias del Orden Familiar 1 Acdo. Núm. Exp. 2851/2024.
Gómez Chaparro Héctor vs. Mónica Josefina Sánchez Pacheco. Especial Familiar D. 1 Acdo. Núm. Exp. 675/2021.
Gómez Pezuela Gamboa Gustavo vs. Solís Velasco Marisol. Controversias del Orden Familiar D. 1 Acdo. Núm. Exp. 51/2021 Tomo II del Principal.
González Álvarez Nora Fabiola vs. Mauricio Olvera Uribe. Especial Familiar Auto Radicación 36 Familiar. 1 Acdo. Núm. Exp. 3613/2024.
Guadiana Fernández Raúl Abel vs. Cuadros Salazar Beatriz. Especial Familiar Avp. 1 Acdo. Núm. Exp. 939/2023 Inc. de Pensión Compensatoria.
Guerrero Aguilar David Jaser vs. Guadarrama Tavera Ruth Sabrina. Controversias del Orden Familiar D. 1 Acdo. Núm. Exp. 1863/2024.
Guerrero Chávez Jorge su Sucesión. Sucesorio Familiar Desecha. 1 Acdo. Núm. Exp. 1807/2024.
Guevara Alvarado Albina su Suc. Sucesorio Familiar Avp. 1 Acdo. Núm. Exp. 2159/2024.
Guzmán Solórzano Cecilia Mischel vs. Ramírez Antonio Jonathan Emmanuel. Controversias del Orden Familiar 1 Acdo. Núm. Exp. 1441/2022 Tomo II del Principal.
Gómez Chávez Víctor Jesús. Sucesorio Familiar Avp. 1 Acdo. Núm. Exp. 2393/2024.
Garduño Rivas Maria del Rosario vs Flores Vazquez David Controversia del Orden Familiar Exp. 3381/2024
Hernández García Salvador vs. Azbell Álvarez Esther. Especial Familiar 1 Acdo. Núm. Exp. 1755/2021 Tomo II del Cuad. Principal.
Hernández Jaimes Mónica vs. Jiménez Guerrero Francisco Javier. Exh. Familiar 1 Acdo. en Exhorto. Núm. Exp. 1445/2024 Exh. Remite C. Srio. de Acdos. del Jdo. Sexto Fam. de Primera Inst. Cuautitlán Edomex.
Hernández Martínez Nallely vs. González Montes Rufino. Controversias del Orden Familiar D. 2 Acdos. Núm. Exp. 1853/2024 Principal.

SOLO CONSULTA
SOLO CONSULTA
SOLO CONSULTA

Hernández Rivas Daniella vs. Becerril Romero Viny Daniel. Controversias del Orden Familiar D. 1 Acdo. Núm. Exp. 1069/2024.

Huerta Villanueva Karen Victoria vs. Bernal Gómez Gabriel Mauricio. Controversias del Orden Familiar Auto 2. 2 Acdos. Núm. Exp. 2573/2024 Tomo III del Cuad. Principal.

Iturriaga González Mariana vs. Hernández Rodríguez Ignacio de Jesús. Controversias del Orden Familiar D. 1 Acdo. Núm. Exp. 1001/2023 Tomo II del Cuad. Principal.

Jiménez Argueta Jesús. Sucesorio Familiar Auto 2. 2 Acdos. en Incidente. Núm. Exp. 1445/2016 Inc. de Pago de Renta.

Jiménez Sánchez René Edgardo vs. Mirón Flores Érika Yazmín. Controversias del Orden Familiar Auto 1. 2 Acdos. Núm. Exp. 1485/2024.

Labarrios Medina Socorro Ivonne vs. Salazar Buendía Alejandro París. Especial Familiar D. 1 Acdo. Núm. Exp. 1369/2021 Principal.

Lázaro Peralta Erick vs. Mortero Chávez Rosalba. Controversias del Orden Familiar D. 1 Acdo. Núm. Exp. 1963/2021 Principal.

López Ayala Refugio. Sucesorio Familiar Auto Radicación 36 Familiar. 1 Acdo. Núm. Exp. 3585/2024.

López Gómez Mario vs. Ramírez Hernández Claudia Mariana. Especial Familiar D. 1 Acdo. Núm. Exp. 1463/2023.

López Morales María Antonieta su Sucesión. Sucesorio Familiar D. 1 Acdo. Núm. Exp. 491/2022 Inc. de Revocación de Albacea.

Luna Fuentes Margarito. Sucesorio Familiar D. 1 Acdo. Núm. Exp. 1265/2023.

Magallanes González Oswaldo vs. Medina Regules Gabriela. Controversias del Orden Familiar Auto Radicación 36 Familiar. 1 Acdo. Núm. Exp. 3651/2024.

Maravilla Linares Moisés Armando su Sucesión. Sucesorio Familiar D. 1 Acdo. Núm. Exp. 1361/2024.

Marín Nocedal Lizet Berenice vs. Acuautla Tejeda Alan Said. Controversias del Orden Familiar D. 1 Acdo. Núm. Exp. 1613/2024.

Martínez Duarte Alberto su Sucesión. Sucesorio Familiar 1 Acdo. Núm. Exp. 855/2022 Inc. de Remoción de Albacea.

Medina López Montserrat vs. Hugo Pedroche Cruz. Controversias del Orden Familiar 1 Acdo. Núm. Exp. 525/2020.

Medina Núñez Anay Biridiana vs. De la Cruz Silvestre José Luis. Controversias del Orden Familiar 1 Acdo. Núm. Exp. 769/2024.

Medrano Vargas Ángel Alfredo vs. Lira Curiel Anahi. Controversias del Orden Familiar 1 Acdo. Núm. Exp. 997/2018 Inc. de Cambio de Guarda y Custodia Respecto de Mi Menor Hijo de Iniciales A. T. M. L.

Montes de Oca Mendoza Salvador vs. Medina Mancera Blanca Rosa. Especial Familiar 2 Billetes. 1 Acdo. Núm. Exp. 993/2024.

Morales Aranda Esther. Sucesorio Familiar Avp. 1 Acdo. Núm. Exp. 2619/2024.

Morales García Marisol vs. Fernández Soto Mauricio. Controversias del Orden Familiar D. 1 Acdo. Núm. Exp. 2065/2023.

Mota Jasso Luis Arturo vs. Mota Francisco Tania María. Especial Familiar Auto 2. 1 Acdo. en Incidente. Núm. Exp. 2809/2024 Inc. de Cambio de Guarda y Custodia.

Mota Jasso Luis Arturo vs. Mota Francisco Tania María. Especial Familiar Auto 1. 1 Acdo. en Incidente. Núm. Exp. 2809/2024 Inc. de Incumplimiento de Convenio.

Negrete Fragoso Octavio vs. Negrete González Alejandro y Negrete González Jazmín. Controversias del Orden Familiar D. 2 Acdos. Núm. Exp. 1335/2023.

Olmedo Victorica Gilberto. Sucesorio Familiar 1 Acdo. en Otros. Núm. Exp. 1111/2021 Secc. Segunda.

Olvera Pérez Edith Yoshabel vs. Bernal Galván Joel Arturo. Especial Familiar 1 Acdo. Núm. Exp. 919/2022.

Ortiz Balderas Marco Antonio vs. Arellano Campos Mayra Angélica. Controversias del Orden Familiar 1 Acdo. Núm. Exp. 3163/2024 Principal Tomo II.

Pacheco Luna Anaid Araceli vs. González Valdivia Víctor Manuel. Controversias del Orden Familiar 1 Acdo. Núm. Exp. 1287/2024.

Paloalto Jaramillo Lisbeth vs. Arriaga Saldívar Gabriel. Controversias del Orden Familiar D. 1 Acdo. en Incidente. Núm. Exp. 2161/2023 Inc. de Guarda y Custodia.

Paloalto Jaramillo Lisbeth vs. Arriaga Saldívar Gabriel. Controversias del Orden Familiar D. 1 Acdo. Núm. Exp. 2161/2023 Principal.

Paredes Rosas Modesto. Sucesorio Familiar Auto 2. 2 Acdos. Núm. Exp. 277/2023 Secc. Segunda.

Pérez Flores Miguel Ángel vs. González Tronco Tanya Ivonne. Controversias del Orden Familiar D. 1 Acdo. Núm. Exp. 1929/2023 Principal Tomo II.

Pérez Guerra Tania vs. López García Rodrigo. Especial Familiar 1 Acdo. Núm. Exp. 1175/2013 Inc. de Incremento de Pens. Alim. y C. R. de Vis. y Conv.

Quintana García Enriqueta vs. Vázquez Gómez Héctor. Controversias del Orden Familiar D. 1 Acdo. en Incidente. Núm. Exp. 685/2003 Inc. de Cancel. de Pensión Alimenticia.

Ramírez Pereda Agustina. Sucesorio Familiar D. 1 Acdo. Núm. Exp. 2027/2017.

Ramírez Sandoval Gabino vs. Meza Chavarría Nancy. Controversias del Orden Familiar D. 1 Acdo. en Incidente. Núm. Exp. 837/2018 Tomo II del Inc. de Guarda y Custodia y Alimentos.

Reséndiz Romero Sandra Guadalupe vs. Ordaz González Isaac. Controversias del Orden Familiar D. 1 Acdo. Núm. Exp. 2171/2023.

Reyes González Karina Patricia vs. José Hiram Galván Quiroz. Controversias del Orden Familiar Auto Radicación 36 Familiar. 1 Acdo. Núm. Exp. 3315/2024.

Reyes Orozco Pascual su Sucesión. Sucesorio Familiar Auto 2. 2 Acdos. Núm. Exp. 1143/2024.

Reyes Orozco Pascual su Sucesión. Sucesorio Familiar Auto 3. 1 Acdo. Núm. Exp. 1143/2024 Segunda Sección.

Reynoso Gómez Eduardo Edmundo vs. María Dolores Cano Fernández. Div. Nec. Asunto Concluido. 1 Acdo. Núm. Exp. 1163/2009.

Reynoso Gómez Eduardo Edmundo vs. María Dolores Cano Fernández. Especial Familiar Auto 2. 1 Acdo. en Incidente. Núm. Exp. 1163/2009 Tomo II del Inc. de Cump. de Convn. y Pago de Pensión Alimenticia.

Rodríguez Becerril Sofía Maiya vs. Álvarez Ruíz José Luis. Controversias del Orden Familiar 1 Acdo. Núm. Exp. 3647/2024.

Rodríguez Belmont Roberto vs. Hernández Pacheco Alejandra. Especial Familiar D. 1 Acdo. en Incidente. Núm. Exp. 677/2019 Inc. de Liq de Soc Conyugal.

Rodríguez Ramírez Irma Delfina vs. Pedro Torres Madariaga. Controversias del Orden Familiar Auto 3. 3 Acdos. Núm. Exp. 3201/2024 Bis. 2.

Rojas Madrid Érika vs. Ramírez Angulo Raúl. Especial Familiar Auto 4. 4 Acdos. Núm. Exp. 1031/2023.

Rojas Madrid Érika vs. Ramírez Angulo Raúl. Especial Familiar Auto 6. 2 Acdos. Núm. Exp. 1031/2023 Inc. de Cuantif. de Pensiones Definitivas Vencidas y No Pagadas.

Romero Mario Méndez vs. González Pineda Verónica. Especial Familiar D. 1 Acdo. Núm. Exp. 1549/2021 Inc. de Liquidación de Sociedad Conyugal.

Romero Morales Héctor vs. Jiménez Moreno Rocío. Controversias del Orden Familiar D. 1 Acdo. Núm. Exp. 451/2024.

Ruíz Rojas Ivett vs. Milpas Neri Edwin Giovanni. Controversias del Orden Familiar D. 1 Acdo. Núm. Exp. 169/2019.

Sandoval Cazares Yasmín Michel vs. Granados Bravo Abel. Controversias del Orden Familiar Cierra Tomo I. 1 Acdo. Núm. Exp. 1557/2021 Principal.

Sandoval Cazares Yasmín Michel vs. Granados Bravo Abel. Controversias del Orden Familiar Auto 2. 2 Acdos. Núm. Exp. 1557/2021 Tomo II del Cuad. Principal.

Sandoval Mejorada Víctor Jesús vs. Rocha Olmos Sarai Yoana. Especial Familiar Avp. 1 Acdo. Núm. Exp. 907/2024.

Santos Gaona Muñoz Víctor Manuel. Sucesorio Familiar Auto Radicación 36 Familiar. 1 Acdo. Núm. Exp. 2317/2024 Activo.

Segovia Rosales Juan Francisco vs. Trenado Ángeles Mónica Vianey. Controversias del Orden Familiar D. 1 Acdo. Núm. Exp. 163/2024.

Solís Bernal Victoria vs. Roberto Carlos Ramos Hernández. Controversias del Orden Familiar D. 1 Acdo. en Incidente. Núm. Exp. 3209/2024 Inc. de Cancel. de Pensión Alimenticia.

Suárez Pérez Georgina vs. Santos Jaen Garnic. Especial Familiar Auto Radicación 36 Familiar. 1 Acdo. Núm. Exp. 2641/2024.

Suárez Sánchez Jael vs. Solórzano Colín Roberto Isai. Controversias del Orden Familiar Avp. 1 Acdo. Núm. Exp. 2439/2024.

Toscano Escobar Arturo Guillermo. Sucesorio Familiar D. 1 Acdo. Núm. Exp. 505/2023.

Vaca Cernas Francisca. Juris. Voluntaria Familiar D. 1 Acdo. Núm. Exp. 1205/2023.

Valadez Zavala Agustín su Sucesión. Sucesorio Familiar D. 1 Acdo. Núm. Exp. 1295/2024.

SOLO CONSULTA
SOLO CONSULTA
SOLO CONSULTA

Valencia Flores Cristian vs. Rebolledo Mejía Cristina. Controversias del Orden Familiar Avp. 1 Acdo. Núm. Exp. 3349/2024.
Valle Hernández Maribel vs. Sánchez Hernández Víctor. Controversias del Orden Familiar Avp. 1 Acdo. Núm. Exp. 2065/2024.
Valverde Mendoza Diana vs. Irving Ríos Martínez. Controversias del Orden Familiar Avp. 1 Acdo. en Otros. Núm. Exp. 2325/2024 Principal Tomo II.
Vázquez Zavaleta Marciano Nicanor vs. Elsa Díaz Carrillo. Especial Familiar Avp. 1 Acdo. Núm. Exp. 175/2009 Bis. 1.
Vega Martínez María del Rosario vs. Aguirre Reveles Víctor. Especial Familiar D. 1 Acdo. Núm. Exp. 1379/2016.
Velázquez Gómez Juan. Sucesorio Familiar D. 1 Acdo. Núm. Exp. 77/2021.
Velázquez González Esperanza. Sucesorio Familiar Avp. 1 Acdo. Núm. Exp. 2167/2013.
Zambrano Barrios Érika Julieta vs. Trejo Jaimes Álvaro. Controversias del Orden Familiar D. 1 Acdo. Núm. Exp. 797/2024.
Zavala Silvia Narro. Especial Familiar D. 1 Acdo. en Incidente. Núm. Exp. 1795/2010 de Reduc. y/o Cancel. de Pensión Alimenticia.
De la Rosa Martínez Javier vs. Lozano Velasco Daniela Alejandra. Controversias del Orden Familiar 1 Acdo. Núm. Exp. 341/2024.
NO PUBLICADOS
Bonilla Flores Luis. Sucesorio Familiar D. 1 Acdo. Núm. Exp. 807/2005.
Javier González María Fernanda vs. Juan de Dios Trejo González. Controversias del Orden Familiar 1 Acdo. Núm. Exp. 3325/2024.
Mercado Campos Mercedes Verónica vs. Escobedo Vázquez Juan Carlos. Controversias del Orden Familiar D. 1 Acdo. Núm. Exp. 1617/2022 Inc. de Cancel. de Pens. Alimenticia.
Ortiz Balderas Marco Antonio vs. Arellano Campos Mayra Angélica. Controversias del Orden Familiar Auto 3. 3 Acdos. Núm. Exp. 3163/2024 Principal Tomo II.
Sánchez Luna Genaro su Sucesión. Sucesorio Familiar D. 1 Acdo. Núm. Exp. 1689/2024.
AUDIENCIA
López Robles Mariana vs. Trejo Salazar Roberto Emiliano. Aud. Confe y Se Difiere- D Controversias del Orden Familiar 1 Audiencia. Núm. Exp. 1161/2024.
Ramírez Torres Rubí vs. Gallardo Arteaga José Antonio. Aud. Se Difiere- D Controversias del Orden Familiar 1 Audiencia. Núm. Exp. 1417/2024.
AUXILIAR POR MINISTERIO LEY:
LIC. NELLY LETICIA PINEDA BUSTOS

SECRETARÍA "B"
ACUERDOS DEL 7 DE ENERO DEL 2025

Aguilar Navarro Atenas Alondra vs. Vázquez González Isaías Armando. Controversias del Orden Familiar 2 Acdos. Núm. Exp. 1516/2023 Inc. de Incumplimiento de Convn. y Mod. de Convenio.
Alvarado Barrera Isabel Paulina vs. Hernández García Marco Antonio. Controversias del Orden Familiar 2 Acdos. Núm. Exp. 568/2024.
Amacosta Muñoz Liliana Verónica vs. Gonzalo Castan Castillo. Controversias del Orden Familiar K. 1 Acdo. Núm. Exp. 292/2015.
Amado Salvador Granados Aguilar. Sucesorio Familiar 2 Acdos. en Expedientillo. Núm. Exp. 656/2012 Expedientillo.
Ángeles Uribe Margarito su Sucesión. Sucesorio Familiar K. 1 Acdo. en Expedientillo. Núm. Exp. 1014/2023 Expedientillo.
Antuna Soto Carlos. Sucesorio Familiar K. 1 Acdo. Núm. Exp. 2200/2019.
Anzures Petra Rosalía. Juris. Voluntaria Familiar 1 Acdo. Núm. Exp. 1728/2024.
Arévalo Rosas Emmanuel Rafael vs. Robles García Evelyn Suellen. Controversias del Orden Familiar K. 1 Acdo. Núm. Exp. 1832/2019 Inc. de Fijación de Pensión Alimenticia.
Arreguín González Angélica vs. Francisco Javier Alcántara Valdez. Cont. Ord. Fam. K. 1 Acdo. Núm. Exp. 1718/2009.
Arroyo Achellenger Mario Martín. Ord. Civil Familiar 1 Acdo. Núm. Exp. 2166/2024 Inc. de Autr. Judicial para la Venta de un Inmueble.
Bautista Reséndiz Alfredo vs. Bautista Reséndiz Jaime. Controversias del Orden Familiar 1 Acdo. Núm. Exp. 54/2024 Principal.
Becerril Carbajal Tomás su Sucesión. Sucesorio Familiar K. 1 Acdo. Núm. Exp. 1910/2024.
Blancas Reyes Silvestre. Sucesorio Familiar K. 1 Acdo. Núm. Exp. 1896/2023.
Camacho Cruz Nuria Susana vs. Sánchez Téllez Eduardo. Controversias del Orden Familiar K. 1 Acdo. Núm. Exp. 2574/2024.
Carmen Argelia Palacios Salgado. Sucesorio Familiar K. 1 Acdo. en Expedientillo. Núm. Exp. 1314/2024 Expedientillo.
Castellanos Zúñiga Brenda Eunice vs. Morales Velázquez Miguel. Especial Familiar 1 Acdo. Núm. Exp. 1990/2023.
Cervantes Sanjuan Alfonso vs. Gaona Muñoz Víctor Manuel Santos. Sucesorio Familiar Auto Radicación 36 Familiar. 1 Acdo. Núm. Exp. 3638/2024 Acumulado Al 330/2019.
Chávez Pérez Valdés Mario Arturo vs. Vanessa Dávila Rodríguez. Especial Familiar K. 2 Acdos. Núm. Exp. 152/2017.
Chávez Sánchez Tania vs. Martínez Rico Jorge Enrique. Controversias del Orden Familiar K. 1 Acdo. Núm. Exp. 446/2017.
Chávez López Úrsula Nohely vs. Flores Rojas Jonathan Gerardo. Controversias del Orden Familiar 1 Acdo. Núm. Exp. 1176/2012 Principal.
Córdova Bello José Martín. Juris. Voluntaria Familiar 1 Acdo. Núm. Exp. 1950/2024.
Cristina Villalobos Plaza vs. Carlos Aarón Ríos Ramírez. Controversias del Orden Familiar K. 1 Acdo. en Expedientillo. Núm. Exp. 1574/2022 Expedientillo.
Delgado Romero Rosalba vs. Mora Pardo José Salvador Carlos. Controversias del Orden Familiar Audiencia. 1 Acdo. Núm. Exp. 62/2009 Inc. de Cancel. de Pensión Alimenticia.
Díaz Esquivel Miguel Ángel vs. Espinosa Chávez Carmen Gabriela. Controversias del Orden Familiar 1 Acdo. Núm. Exp. 630/2023.
Díaz Víctor Manuel González vs. Salcedo Hernández Ruth. Especial Familiar 1 Acdo. en Incidente. Núm. Exp. 298/1993 Inc. de Ejecc. de Sentencia.
Domínguez Espinosa Misael vs. Hernández Quiroz Iris Estefania. Controversias del Orden Familiar K. 1 Acdo. Núm. Exp. 2852/2024.
Enríquez Lobato Coral Lizbeth vs. Castañeda Martínez Leopoldo Ernesto. Especial Familiar Billete. 1 Acdo. Núm. Exp. 680/2024.
Escobar Rosas María Esther su Sucesión. Sucesorio Familiar K. 1 Acdo. Núm. Exp. 294/2024.
Espíndola Lázaro José Juan su Sucesión. Sucesorio Familiar K. 1 Acdo. Núm. Exp. 824/2024.
Esquivel Sánchez Odilón. Sucesorio Familiar K. 2 Acdos. Núm. Exp. 38/2023.
Flores Bañuelos Elsa vs. Arturo Castro Gómez. Especial Familiar Expedientillo. 1 Acdo. Núm. Exp. 2048/2014.
Flores Benítez Fanny vs. Díaz Aguilar Antonio. Controversias del Orden Familiar K. 1 Acdo. Núm. Exp. 1554/2014 Inc. de Cancel. de Pensión Alimenticia.
Flores Reyes Silvestre vs. Amelia Parra Canchola. Controversias del Orden Familiar K. 1 Acdo. en Incidente. Núm. Exp. 2100/2024 Inc. de Liquidación de Sociedad Conyugal.
Flores Rocha Ernesto vs. Tolentino Delgadillo Ivonne. Controversias del Orden Familiar K. 1 Acdo. Núm. Exp. 1732/2021 Tomo II.
Flores Terrones Asleymm Lizbette vs. Puga Gómez Ángel de Jesús. Controversias del Orden Familiar K. 1 Acdo. Núm. Exp. 812/2018.
Fonseca Morales Rebeca su Sucesión. Sucesorio Familiar 1 Acdo. Núm. Exp. 290/2021 Tercera Sección.
Franco Medina Raymundo Iván vs. Érika López Ramírez. Especial Familiar K. 1 Acdo. Núm. Exp. 340/2019.
Franco Jiménez Silvia Guillermina. Sucesorio Familiar K. 1 Acdo. Núm. Exp. 570/2022.
Franco Salazar Felipe Cid vs. Romero Blas Karen Alicia. Controversias del Orden Familiar 1 Acdo. Núm. Exp. 900/2022.
Gallardo González María Guadalupe y Olivares Roa Pedro. Juris. Voluntaria Familiar K. 1 Acdo. Núm. Exp. 1628/2024.
García Granillo Carlos. Juris. Voluntaria Familiar K. 1 Acdo. Núm. Exp. 640/2021.
García Bermúdez Yuri vs. Daniel Pineda Camacho. Ord. Civil Familiar Dada Cuenta. 1 Acdo. Núm. Exp. 392/2014.
García Paredes Emma su Sucesión. Sucesorio Familiar K. 1 Acdo. Núm. Exp. 1542/2024.
García Ramírez Claudia Alicia vs. Cruz Fuentes Iván. Controversias del Orden Familiar 2 Acdos. Núm. Exp. 3406/2024.
Garduño Díaz Antonio su Sucesión. Sucesorio Familiar K. 1 Acdo. Núm. Exp. 2430/2024.

SOLO CONSULTA
SOLO CONSULTA
SOLO CONSULTA

Garrido Zendejas Estela. Sucesorio Familiar K. 1 Acdo. Núm. Exp. 2724/2024.

Godínez Garrido Mariza Cecilia vs. Jonathan Alberto Velazco. Controversias del Orden Familiar K. 1 Acdo. Núm. Exp. 2964/2024.

Gómez Rodríguez Yoscelina vs. López Delgadillo Agustín. Controversias del Orden Familiar K. 1 Acdo. Núm. Exp. 2402/2024.

Gómez Valdovinos Juan Carlos vs. González Chávez Itzel. Especial Familiar 1 Acdo. en Otros. Núm. Exp. 776/2022 Tomo II del Cuad. Principal.

González Aguirre José Francisco vs. Claudia Gabriela Maldonado Otero. Controversias del Orden Familiar 2 Acdos. Núm. Exp. 2350/2024 Tomo V.

González Aragón Wendy Elizabeth vs. Corona Álvarez Luis Manuel. Controversias del Orden Familiar 1 Acdo. Núm. Exp. 828/2022.

González Ruíz Rosa Griselda vs. Óscar Reyes Ramírez. Controversias del Orden Familiar K. 1 Acdo. Núm. Exp. 312/2016 Bis. 2.

Guerra Romera María José vs. Rosales Alcántara Hugo. Controversias del Orden Familiar 1 Acdo. Núm. Exp. 2458/2024 Tomo II Activo.

Guerrero Magaña Manuel vs. Patricia Jiménez Villacorta Arzate. Div. Nec. 1 Acdo. Núm. Exp. 1230/2006.

Guerrero Rosas Bertha vs. Cruz Cruz Ismael. Controversias del Orden Familiar 1 Acdo. Núm. Exp. 448/2022.

Guinea Valencia Eloísa. Sucesorio Familiar K. 1 Acdo. Núm. Exp. 1662/2022.

Gutiérrez Salgado Yeni Mirel vs. González Puente Óscar Octavio. Controversias del Orden Familiar 1 Acdo. Núm. Exp. 1864/2021 Principal.

Gutiérrez de Gress Claudia vs. Camacho Morales Darío. Controversias del Orden Familiar 2 Acdos. Núm. Exp. 3350/2024 Tomo II.

Héctor Manuel Rábago Romero. Sucesorio Familiar K. 1 Acdo. en Expedientillo. Núm. Exp. 2368/2024 Expedientillo.

Hernández Meza Marcos Jonathan vs. Ayala Correa Adriana Marisol. Controversias del Orden Familiar 1 Acdo. Núm. Exp. 2316/2013 Inc. de Modificación de Guarda y Custodia.

Herrera Rosas Arturo su Sucesión. Sucesorio Familiar K. 1 Acdo. Núm. Exp. 2566/2024.

Hidalgo Suárez Cristóbal vs. Sucesorio Familiar K. 2 Acdos. Núm. Exp. 1892/2011.

Hoyos Hernández Elisa Beatriz vs. Moreno Ávila Iván. Controversias del Orden Familiar 2 Acdos. Núm. Exp. 642/2023 Tomo II del Cuad. Principal.

Huerta Bernal Rosa Andrea vs. Luna Pérez Jorge Emmanuel. Especial Familiar 1 Acdo. Núm. Exp. 1062/2021.

Infante Ramírez Alfredo. Sucesorio Familiar K. 1 Acdo. Núm. Exp. 1282/2019.

Islas Escalona Alejandra vs. Miguel Ángel Torres González. Especial Familiar K. 1 Acdo. Núm. Exp. 1050/2017.

Islas Escalona Alejandra vs. Miguel Ángel Torres González. Especial Familiar K. 1 Acdo. en Otros. Núm. Exp. 1050/2017 Inc. de Ejecc. de Convenio.

Jiménez Serrano Manuel su Sucesión. Sucesorio Familiar K. 1 Acdo. Núm. Exp. 2526/2024.

Kuchar Pável vs. Osorio Caballero María Isabel. Especial Familiar K. 1 Acdo. Núm. Exp. 1270/2019.

Lara Hernández Leticia vs. Jiménez Arrieta Miguel Ángel. Controversias del Orden Familiar Dada. 1 Acdo. Núm. Exp. 712/2017.

Ledesma Méndez Fernando vs. García Nieto Liliana. Ord. Civil Familiar 1 Acdo. Núm. Exp. 1717/2024.

León Aguilera Graciela. Sucesorio Familiar 1 Acdo. Núm. Exp. 1686/2022.

León María de la Concepción Luna vs. Peralta Carlos César Herrera. Controversias del Orden Familiar 2 Acdos. Núm. Exp. 476/2022 Principal.

López Guerrero Melissa Sharin vs. Santillán Soule Issac Rodrigo. Controversias del Orden Familiar K. 2 Acdos. Núm. Exp. 2522/2024.

López López Oswaldo. Sucesorio Familiar K. 1 Acdo. Núm. Exp. 3614/2024.

López Martínez Laura Nohemí vs. Ricardo Martínez Medina. Controversias del Orden Familiar 1 Acdo. Núm. Exp. 950/2020.

López Martínez Laura Nohemí vs. Martínez Medina Ricardo. Controversias del Orden Familiar 1 Acdo. Núm. Exp. 950/2020 Inc. de Modificación de Pensión Alim. Provisional.

López Mata Sofía Montserrat vs. Fuentes Salcedo José Antonio. Especial Familiar 1 Acdo. Núm. Exp. 682/2023 Inc. para Regular Las Consecuencias Inherentes a la Disol. del Vinculo Matrimonial.

López Morales Fabiola Virginia vs. Cervantes Villeda Felipe. Controversias del Orden Familiar 2 Acdos. Núm. Exp. 2516/2024.

López Morales Jorge Adrián vs. Sánchez Román Antonia Amairani. Controversias del Orden Familiar K. 1 Acdo. Núm. Exp. 2130/2015 Inc. de Cambio de Guardia y Custodia.

López Reyes Edith vs. Serna García Marlon Arturo. Controversias del Orden Familiar K. 1 Acdo. Núm. Exp. 3106/2024.

López Serrano María Maricela vs. Carlos Enrique León Ramírez. Cont. Ord. Fam. 1 Acdo. Núm. Exp. 2122/2024.

López Serrano María Maricela vs. Carlos Enrique León Ramírez. Controversias del Orden Familiar 1 Acdo. en Incidente. Núm. Exp. 2122/2024 Bis. 3 Segundo Inc. de Cancel. de Pensión Alimenticia.

Lozada Cruz Adriana Metztli vs. Álvarez Monroy David Eden. Controversias del Orden Familiar K. 1 Acdo. Núm. Exp. 3458/2024.

Lucas García Sheree vs. López García Rodrigo. Controversias del Orden Familiar 1 Acdo. Núm. Exp. 1994/2022 Principal.

Luna León María de la Concepción vs. Herrera Peralta Carlos César. Controversias del Orden Familiar 1 Acdo. Núm. Exp. 476/2022 Inc. de Cancel. de Pensión Alimenticia.

Maceda Altamirano Pedro. Sucesorio Familiar 1 Acdo. Núm. Exp. 814/2015.

Mancilla Alonso Carmen María vs. Cortés Alcalá Ricardo. Especial Familiar 3 Acdos. Núm. Exp. 1632/2023.

María del Rociuo Adauto Cruz vs. Jorge Luis Martín Leal Heres. Controversias del Orden Familiar K. 1 Acdo. en Expedientillo. Núm. Exp. 968/2008 Expedientillo.

Martín del Campo Cáceres Diana vs. Edgar Alejandro Monroy Olascoaga. Controversias del Orden Familiar K. 1 Acdo. Núm. Exp. 3592/2024.

Martínez Alcántara Mariana vs. Mario Josué Alayon Machuca. Controversias del Orden Familiar K. 1 Acdo. Núm. Exp. 2348/2024.

Martínez Cruz Blanca su Sucesión. Sucesorio Familiar 2 Acdos. Núm. Exp. 2816/2024.

Martínez Espinosa María Elena vs. Gallardo Pineda Jesús Fernando. Controversias del Orden Familiar 2 Acdos. Núm. Exp. 1616/2024.

Martínez Espinosa María Elena vs. Gallardo Pineda Jesús Fernando. Controversias del Orden Familiar 1 Acdo. Núm. Exp. 1616/2024 Amparo Núm. 1377/2023.

Martínez Guerrero Esperanza. Sucesorio Familiar Audiencia. 2 Acdos. Núm. Exp. 486/2022.

Martínez Rodríguez Cecilia Patricia vs. Lugo Ramírez Mauricio. Controversias del Orden Familiar 1 Acdo. Núm. Exp. 368/2024.

Mendoza Reyes Ana Gabriela vs. Montoya Gama Daniel Gerardo. Especial Familiar 1 Acdo. Núm. Exp. 32/2024 Inc. Pago de Pensión Alimenticia Definitiva.

Molina Martínez Víctor Ignacio. Sucesorio Familiar 1 Acdo. Núm. Exp. 1976/2022.

Monsibais Fabila Luis David. Juris. Voluntaria Familiar 1 Acdo. Núm. Exp. 1044/2024.

Montalvo Medina Jesús vs. Montalvo Vázquez Fabiola Cristina y Montalvo Vázquez Judith Araceli y Montalvo Vázquez Ana Laura. Controversias del Orden Familiar K. 2 Acdos. Núm. Exp. 766/2024.

Montiel Ramírez Mariana vs. Lozano Ucha José Carlos. Especial Familiar K. 1 Acdo. en Incidente. Núm. Exp. 1890/2022 Incidente.

Morales Pérez Manuel. Sucesorio Familiar K. 1 Acdo. Núm. Exp. 82/2019 Cuarta Sección.

Moreno Cárdenas Luis Francisco vs. Baca Vega Maried. Controversias del Orden Familiar 1 Acdo. Núm. Exp. 656/2024.

Moreno Hernández Juana Lidia su Sucesión. Sucesorio Familiar 1 Acdo. Núm. Exp. 346/2024.

Moreno Martínez Ana Pamela vs. Acosta Prieto Luis Alberto. Controversias del Orden Familiar K. 1 Acdo. Núm. Exp. 886/2024.

Moreno Martínez Susana vs. Blancas León Juan Carlos. Controversias del Orden Familiar 2 Acdos. Núm. Exp. 1466/2024.

Muñoz Olmedo Jésica Alyn y Girón Gutiérrez Mario. Especial Familiar K. 1 Acdo. en Incidente. Núm. Exp. 1280/2018 Bis. 1 Inc. de Modificación de Convenio.

SOLO CONSULTA
SOLO CONSULTA
SOLO CONSULTA

Muñoz Ramírez María del Carmen vs. Jaimes Castillo Leonardo. Especial Familiar K. 1 Acdo. Núm. Exp. 2020/2021 Principal.

Neri Hernández María Serafina vs. Estanislao Jerónimo Abel. Controversias del Orden Familiar 1 Acdo. Núm. Exp. 1522/2024.

Nipauceno Reyes Ana Karen vs. Padilla Méndez Daniel. Controversias del Orden Familiar Dada Cuenta. 1 Acdo. Núm. Exp. 586/2024.

Noriega Vázquez Arturo. Juris. Voluntaria Familiar K. 1 Acdo. Núm. Exp. 1880/2024.

Núñez Lara María Beatriz vs. Juan Armando Cortés Isunza. Alim. Comparec. K. 1 Acdo. Núm. Exp. 1508/2003.

Orozco Alvarado Alicia vs. José Luis Parra Eslava. Div. Nec. K. 1 Acdo. Núm. Exp. 2114/2024.

Ortiz Hernández María Elena vs. Jorge Hernández Hernández. Controversias del Orden Familiar 1 Acdo. Núm. Exp. 798/2020.

Ortiz Gómez Consuelo su Sucesión. Sucesorio Familiar K. 1 Acdo. Núm. Exp. 2576/2024.

Pérez Chávez Leticia vs. Gutiérrez Villeda Luis Felipe. Controversias del Orden Familiar 1 Acdo. Núm. Exp. 1988/2024 Principal.

Puga Alva Claudia vs. Palafox Gómez Jesús. Especial Familiar K. 1 Acdo. Núm. Exp. 734/2024.

Quenel Bartolo Norma Alicia vs. García Avicena Fabián. Especial Familiar 1 Acdo. Núm. Exp. 676/2024.

Quintanar Piña Ana Lizbeth vs. Martínez Sánchez Misael. Controversias del Orden Familiar 1 Acdo. Núm. Exp. 450/2022.

Ramírez Elizarrarás José Rodolfo. Sucesorio Familiar K. 1 Acdo. Núm. Exp. 1184/2019.

Ramírez Quezada Marcelina vs. Ventura Sánchez Israel. Controversias del Orden Familiar 1 Acdo. Núm. Exp. 1702/2024 Principal.

Ramírez Ramírez Guadalupe vs. Guillermo Escoto Labastida. Controversias del Orden Familiar K. 1 Acdo. Núm. Exp. 3574/2024.

Ramírez Díaz Martha Alicia vs. Ricardo Toriz Flores. Especial Familiar K. 2 Acdos. en Cuadernillo. Núm. Exp. 3034/2024 Tomo II.

Rangel Huesca Gabriela vs. Buendía Pérez Marcos de Jesús. Controversias del Orden Familiar 1 Acdo. en Incidente. Núm. Exp. 1024/2006 Segundo Inc. de Cancel. de Pensión Alimenticia en contra de Gabriela Rangel Huesca.

Reyes Ramírez Esperanza. Sucesorio Familiar 1 Acdo. Núm. Exp. 3020/2024.

Rincón García Yair vs. Córdova Martínez Areli Danae. Especial Familiar K. 1 Acdo. Núm. Exp. 2412/2024.

Ríos Reyes Lilia Mireya vs. Vega Nolasco Ricardo. Controversias del Orden Familiar K. 1 Acdo. Núm. Exp. 2564/2024.

Rivera Fernández Jorge Tomás y/o Tomás Rivera y/o Jorge Rivera Fernández y/o Jorge Tomás Rivera y Fernández y/o Jorge Rivera. Sucesorio Familiar Auto Radicación 36 Familiar. 1 Acdo. Núm. Exp. 3606/2024.

Rodríguez Sotelo Rodolfo su Sucesión. Sucesorio Familiar 1 Acdo. Núm. Exp. 1878/2016 Tercera Sección.

Rodríguez Sotelo Rodolfo. Sucesorio Familiar 1 Acdo. Núm. Exp. 1878/2016.

Rosales Laurel Laura Patricia vs. Ibanez Olmos Felipe. Controversias del Orden Familiar 1 Acdo. en Incidente. Núm. Exp. 1454/2012 Inc. de Repos. de Autos.

Rosales Vergara Jesús Erwin vs. Estrella Elizabeth García Montaño. Especial Familiar K. 1 Acdo. Núm. Exp. 2998/2024 Bis.

Rosas Gutiérrez Bernarda Alba y Blanco Rosas Alba Nayeli vs. Salvador Blanco Jiménez. Controversias del Orden Familiar 1 Acdo. Núm. Exp. 1974/2009 Inc. de Cancel. de Pensión Alimenticia en contra de Carlos Eduardo Blanco Rosas.

Ruíz Guzmán Marina vs. Torres Ruíz René y Torres Ruíz María Laura. Controversias del Orden Familiar 1 Acdo. Núm. Exp. 1944/2024.

Salazar Gutiérrez Rocío Reyna vs. Pérez Meneses Alfredo Gonzalo. Controversias del Orden Familiar Audiencia. 1 Acdo. Núm. Exp. 582/2012 Inc. de Incumplimiento de Convn. y Pensión Alimenticia, Retroactiva.

San Martín Castillo Adriana vs. Martínez Núñez Alfonso. Controversias del Orden Familiar 1 Acdo. Núm. Exp. 3348/2024 Amparo Núm. Dc. 670/2024.

San Martín Castillo Adriana vs. Martínez Núñez Alfonso. Controversias del Orden Familiar 2 Acdos. en Amparo. Núm. Exp. 3348/2024 Amparo 875- 2024.

Sánchez Guzmán Alfonso su Sucesión. Sucesorio Familiar K. 1 Acdo. en Expedientillo. Núm. Exp. 1362/2008 Expedientillo.

Sánchez Manjarrez Antonio su Sucesión. Sucesorio Familiar K. 1 Acdo. Núm. Exp. 1996/2024.

Santander Maldonado Jaime vs. Ortiz Moreno Esperanza. Especial Familiar K. 1 Acdo. Núm. Exp. 1008/2015.

Sierra Montes Brenda Margarita vs. Ramírez Cruz Alan. Controversias del Orden Familiar K. 1 Acdo. Núm. Exp. 920/2024 Principal.

Solache Ramírez Viridiana vs. Salas Conde Jesús Antonio. Controversias del Orden Familiar 1 Acdo. Núm. Exp. 1528/2024.

Sánchez Carbajal Araceli vs. García Ortega Luis Rey. Especial Familiar 1 Acdo. en Otros. Núm. Exp. 280/2017 Inc. de Cump. de Pensión Alimenticia.

Tello Mendoza Teresa Araceli vs. Alfredo Flores Moreno. Controversias del Orden Familiar 1 Acdo. Núm. Exp. 3600/2024.

Tena Estrada Juan su Sucesión. Sucesorio Familiar K. 1 Acdo. Núm. Exp. 200/2004 Cuarta Sección.

Tinoco Santillán José Arnulfo su Sucesión. Sucesorio Familiar K. 1 Acdo. Núm. Exp. 512/2011 Inc. de Oposición a la Rendición de Ctas. de Albacea.

Toribio Ochoa y Sánchez. Sucesorio Familiar K. 1 Acdo. en Expedientillo. Núm. Exp. 1860/2018 Expedientillo.

Valverde Trejo Guadalupe su Sucesión. Sucesorio Familiar K. 1 Acdo. Núm. Exp. 2406/2024.

Vargas García José Andrés su Sucesión. Sucesorio Familiar K. 1 Acdo. Núm. Exp. 290/2024.

Vargas Martínez Eduardo su Sucesión. Sucesorio Familiar K. 4 Acdos. Núm. Exp. 432/2024.

Vázquez Jarquín Emiliano su Sucesión. Sucesorio Familiar K. 1 Acdo. Núm. Exp. 1968/2024.

Yanez Melo María. Sucesorio Familiar K. 1 Acdo. Núm. Exp. 3582/2024.

Zamora Hernández Antonia. Sucesorio Familiar K. 1 Acdo. Núm. Exp. 2140/2024 Bis. 1.

De Jesús Marín Alberto vs. Torres Bravo Rosa. Especial Familiar 1 Acdo. Núm. Exp. 650/2012 Inc. de Liquidación de Sociedad Conyugal.

De Lira Flores María Refugio de la Soledad su Sucesión. Sucesorio Familiar K. 1 Acdo. Núm. Exp. 3420/2024.

De Potest. Ortíz de la Huerta María del Carmen Dolores. Sucesorio Familiar K. 1 Acdo. en Incidente. Núm. Exp. 986/2015 Tomo II- Inc. de Licencia para Vender.

NO PUBLICADOS

Alonso Mier Juan Carlos vs. Dicasolo Esperanza Viviana María. Especial Familiar 1 Acdo. en Incidente. Núm. Exp. 2308/2024 Bis. 1 Inc. de Cump. de Convenio.

Álvarez Almaraz María de Lourdes. Juris. Voluntaria Familiar 1 Acdo. Núm. Exp. 1574/2024.

Bastida Sánchez José Isabel su Sucesión. Sucesorio Familiar 1 Acdo. Núm. Exp. 2214/2014 Secc. Cuarta.

Calvillo Brizuela Nancy Alejandra vs. Josué Fernando Ramírez Brain. Especial Familiar 1 Acdo. en Incidente. Núm. Exp. 2672/2024 Inc. de Reduc. de Pensión Alimenticia.

Campos Pérez Alejandra Eva vs. Gustavo Alejandro Hernández Gómez. Especial Familiar 1 Acdo. Núm. Exp. 348/2015.

Castellanos Zúñiga Brenda Eunice vs. Morales Velázquez Miguel. Especial Familiar 1 Acdo. Núm. Exp. 1990/2023.

Chávez López Úrsula Nohely vs. Flores Rojas Jonathan Gerardo. Controversias del Orden Familiar 1 Acdo. Núm. Exp. 1176/2012 Principal.

Cruz Medina Jorge. Sucesorio Familiar 1 Acdo. Núm. Exp. 104/2023 Secc. Segunda.

Esparza Martínez Nelly Mariana vs. Sil Ávila Augusto Constantino. Especial Familiar 1 Acdo. Núm. Exp. 8/2024.

Estrella Ayala María Luisa vs. Blancas Jiménez Nicolás. Controversias del Orden Familiar 1 Acdo. Núm. Exp. 588/2017 Expedientillo.

Flores Camarillo Leonardo. Sucesorio Familiar 1 Acdo. Núm. Exp. 1840/2022 Secc. Segunda.

Flores Nava Fortino su Sucesión. Sucesorio Familiar 1 Acdo. Núm. Exp. 548/2023 Segunda Sección.

Gómez Domínguez Karina Renee vs. Rangel Aguilar Enrique. Controversias del Orden Familiar 1 Acdo. en Incidente. Núm. Exp. 2454/2024 Inc. Reduc. de Pensión Alimenticia.

Gómez Domínguez Karina Renee vs. Rangel Aguilar Enrique. Controversias del Orden Familiar 3 Acdos. Núm. Exp. 2454/2024 Tomo II Activo.

González Aguirre José Francisco vs. Claudia Gabriela Maldonado Otero. Controversias del Orden Familiar 1 Acdo. Núm. Exp. 2350/2024 Tomo V.

SOLO CONSULTA
SOLO CONSULTA
SOLO CONSULTA

Guerrero Magaña Manuel vs. Jiménez Villacorta Patricia. Ord. Civil Familiar 1 Acdo. en Incidente. Núm. Exp. 1230/2006 Inc. de Liquidación de Sociedad Conyugal y Ejecc. de Sentencia.
Gutiérrez Salgado Yeni Mirel vs. González Puente Óscar Octavio. Controversias del Orden Familiar 3 Acdos. Núm. Exp. 1864/2021 Principal.
Hernández García Ernesto su Sucesión. Controversias del Orden Familiar 1 Acdo. Núm. Exp. 1414/1999 Secc. Cuarta.
Hernández Herrera José Luis vs. Flores Valera Amalia. Controversias del Orden Familiar 2 Acdos. Núm. Exp. 2258/2023.
Hernández Salinas Ignacia su Sucesión. Sucesorio Familiar 1 Acdo. Núm. Exp. 2860/2024.
Herrera Bermúdez Gizeh vs. Monzon Arrona Alan Jesús. Exh. Familiar 1 Acdo. Núm. Exp. 1906/2024.
Hoyos Hernández Elisa Beatriz vs. Moreno Ávila Iván. Controversias del Orden Familiar 1 Acdo. Núm. Exp. 642/2023 Tomo II del Cuad. Principal.
Jiménez Barrios Thalia Guri vs. León Medina Jorge Enrique. Controversias del Orden Familiar 1 Acdo. Núm. Exp. 1946/2024 Principal.
López Jiménez Laura y Olivar Montero Alan. Controversias del Orden Familiar 2 Acdos. en Incidente. Núm. Exp. 1048/2023 Inc. de Cambio de Guarda y Custodia y Cancel. de Pensión Alimenticia.
Macías Silva Ernesto. Sucesorio Familiar 2 Acdos. Núm. Exp. 1982/2023 Secc. Segunda.
Magaña Fernández Rogelio su Sucesión. Sucesorio Familiar 1 Acdo. Núm. Exp. 2496/2024.
Martínez Espinosa María Elena vs. Gallardo Pineda Jesús Fernando. Controversias del Orden Familiar 1 Acdo. Núm. Exp. 1616/2024.
Martínez Espinosa María Elena vs. Gallardo Pineda Jesús Fernando. Controversias del Orden Familiar 1 Acdo. Núm. Exp. 1616/2024 Amparo Núm. 468/2024.
Martínez Espinosa María Elena vs. Gallardo Pineda Jesús Fernando. Controversias del Orden Familiar 1 Acdo. Núm. Exp. 1616/2024 Amparo Núm. 466/2024.
Martínez Espinosa María Elena vs. Gallardo Pineda Jesús Fernando. Controversias del Orden Familiar 1 Acdo. Núm. Exp. 1616/2024 Amparo Núm. 1377/2023.
Martínez Montuy José del Carmen. Sucesorio Familiar 1 Acdo. Núm. Exp. 1744/2023.
Mendoza Reyes Ana Gabriela vs. Montoya Gama Daniel Gerardo. Especial Familiar 1 Acdo. Núm. Exp. 32/2024 Inc. Pago de Pensión Alimenticia Definitiva.
Navarro Echeverría Gema Melissa vs. Óscar Preciado Ramírez. Controversias del Orden Familiar 1 Acdo. Núm. Exp. 606/2021.
Ojeda Román Víctor Hugo su Sucesión. Sucesorio Familiar 1 Acdo. Núm. Exp. 1446/2021 Secc. Segunda.
Pacheco Camacho Arturo Genaro vs. Denisse Mariana Ríos López. Especial Familiar 1 Acdo. en Incidente. Núm. Exp. 998/2013 Inc. de Modificación de Pensión Alimenticia.
Peralta Manzo Leslie vs. Ruíz Ortega Ángel Roberto. Controversias del Orden Familiar 2 Acdos. Núm. Exp. 1772/2024 Expedientillo.
Pérez Cortez Arturo su Sucesión. Sucesorio Familiar 1 Acdo. en Incidente. Núm. Exp. 1812/2021 Inc. de Remoción de Albacea.
Puerta Rosas Edgar Alan vs. Cerda Prado Érika. Especial Familiar 1 Acdo. en Incidente. Núm. Exp. 864/2022 Inc. de Guarda y Custodia y Pensión Alimenticia.
Quenel Bartolo Norma Alicia vs. García Avicena Fabián. Especial Familiar 1 Acdo. Núm. Exp. 676/2024.
Quirós Mendoza Jesús. Sucesorio Familiar 2 Acdos. Núm. Exp. 538/2023.
Ramírez Arroyo Criscely Margarita vs. Ramírez Elías Francisco Atzin. Especial Familiar 1 Acdo. en Incidente. Núm. Exp. 3070/2024 Inc. que Contempla Las Consecuencias Inherenes a la Disol. del Vínculo Matrimonial, Régimen.
Ramírez Ponce Areli vs. Bustamante Arias Fermín. Controversias del Orden Familiar 1 Acdo. Núm. Exp. 848/2024.
Reyes Zúñiga José Juan vs. Yadira Elizabeth Bernal Mellado. Especial Familiar 1 Acdo. Núm. Exp. 3018/2024 Principal Tomo II.
Robles García José Ulises. Sucesorio Familiar 1 Acdo. Núm. Exp. 164/2023.
Ruíz Guzmán Marina vs. Torres Ruíz René y Torres Ruíz María Laura. Controversias del Orden Familiar 2 Acdos. Núm. Exp. 1944/2024.
Salas Juárez Isela Indira vs. Martínez Rodriguiez Bryan Raziel. Controversias del Orden Familiar 1 Acdo. Núm. Exp. 338/2024.
Sánchez Jiménez Mariana Monserrat vs. Ríos Rivera Gustavo Alexis. Controversias del Orden Familiar 2 Acdos. en Incidente. Núm. Exp. 3114/2024 Inc. de Cambio de Guarda y Custodia.
Sánchez Montes Ángela su Sucesión. Sucesorio Familiar 1 Acdo. Núm. Exp. 3336/2024.
Sánchez Salazar José Guillermo vs. Sánchez Robledo Vanessa Yvette. Controversias del Orden Familiar 3 Acdos. Núm. Exp. 1592/2022 Tomo II.
Velázquez Damas Ismael su Sucesión. Sucesorio Familiar 1 Acdo. Núm. Exp. 2374/2024.
Villa Ruíz Fernanda vs. Rangel Rodríguez Luis Jaime. Controversias del Orden Familiar 2 Acdos. Núm. Exp. 2044/2021 Principal.

AUDIENCIA

Alvarado Barrera Isabel Paulina vs. Hernández García Marco Antonio. Aud. Interacción Controversias del Orden Familiar 1 Audiencia. Núm. Exp. 568/2024.

LA SECRETARIA DE ACUERDOS
LIC. MARGOT KARINA BARROSO CASILLAS

DÉCIMO DE LO FAMILIAR

SECRETARÍA "A"
ACUERDOS DEL 7 DE ENERO DEL 2025

Acevedo Esquivel Obed Isai su Sucesión. Sucesorio Familiar 1 Acdo. Núm. Exp. 2061/2024.
Aguayo Márquez María Elena vs. Nancy Evelyn y Francisco Ambos de Apellidos Moreno Aguayo. Controversias del Orden Familiar Exp. de Extinción 36 Fam. 1 Acdo. Núm. Exp. 3021/2024 Bis. 1 Tomo II.
Aguilar Chanona Hortencia vs. Romero Manuel. Ord. Civil Familiar 1 Acdo. en Otros. Núm. Exp. 1477/2004 Tomo II.
Aguilar Méndez Marlene vs. Mirnanda Rodríguez Michel Iván. Controversias del Orden Familiar 1 Acdo. Núm. Exp. 1897/2019.
Ahedo Martínez Jacqueline. su Suc. -. Sucesorio Familiar 1 Acdo. en Expedientillo. Núm. Exp. 95/2024.
Alarcón Peña Raquel vs. Carlos Olvera Guevara. Controversias del Orden Familiar Juz. 36. 4 Acdos. Núm. Exp. 3029/2024.
Alemán Macías Patricia vs. López Castro Esteban. Especial Familiar 1 Acdo. Núm. Exp. 1995/2019.
Almazán Barrera Amelia vs. Sucesorio Familiar 1 Acdo. Núm. Exp. 2013/2012.
Alquicira Ibáñez Moisés su Sucesión. Sucesorio Familiar Exp. de Extinción 36 Fam. 1 Acdo. Núm. Exp. 3405/2024.
Alvarado Torrealba Areli. - vs. Valadez Romero Jeremias Ezequiel. -. Controversias del Orden Familiar 1 Acdo. Núm. Exp. 897/2024.
Álvarez Balandra Raúl su Sucesión. Sucesorio Familiar 1 Acdo. Núm. Exp. 1913/2024.
Álvarez Romano Eustorgio. Sucesorio Familiar Proveniente del 36 Familiar. 1 Acdo. Núm. Exp. 3041/2024.
Álvaro Rodríguez Ruth Alejandra vs. Herrera Maya Miguel. Controversias del Orden Familiar Exp. de Extinción 36 Fam. 2 Acdos. Núm. Exp. 2567/2024.
Andrade Herrera Aidé vs. Ángeles Rodríguez William. Controversias del Orden Familiar 1 Acdo. Núm. Exp. 1645/2024.
Andrade Ortega Esteban. Juris. Voluntaria Familiar Exp. de Extinción 36 Fam. 2 Acdos. Núm. Exp. 2517/2024.
Aponte Carrillo Verónica vs. Chapital Romo Esteban Manuel. Controversias del Orden Familiar 1 Acdo. Núm. Exp. 71/2014.
Arenas Alvarado Gabriela Guadalupe vs. Monroy Álvarez Joaquín Jorge. Especial Familiar 3 Acdos. en Expedientillo. Núm. Exp. 2539/1983.
Arrangoiz Soto Lilián vs. González Noroña Héctor Daniel. Controversias del Orden Familiar 1 Acdo. Núm. Exp. 2083/2024.
Arzate Ojeda Salvador Opv vs. Paola Jaquelíne Maya Bautista. Controversias del Orden Familiar 1 Acdo. Núm. Exp. 831/2021.
Ávalos Castañeda Manuel. Sucesorio Familiar Exp. de Extinción 36 Fam. 1 Acdo. Núm. Exp. 2801/2024.
Ávila Reyes Lucio su Sucesión. Sucesorio Familiar 1 Acdo. Núm. Exp. 1857/2024.
Ayala Gómez Everardo vs. Gómez González Maribel. Controversias del Orden Familiar 1 Acdo. Núm. Exp. 1381/2024.
Basilio Romero Concepción. Sucesorio Familiar Exp. de Extinción 36 Fam. 1 Acdo. Núm. Exp. 3535/2024.
Bautista López María Luisa su Sucesión. Sucesorio Familiar 1 Acdo. Núm. Exp. 1709/2024.

SOLO CONSULTA
SOLO CONSULTA
SOLO CONSULTA

Becerril Guzmán Jéssica Itzel vs. Becerril Mendoza Jesús. Controversias del Orden Familiar Proveniente del 36 Familiar. 2 Acdos. Núm. Exp. 2265/2024.

Benítez Nava Juana Felipa vs. José Antonio Mejía Ibarra. Especial Familiar 1 Acdo. Núm. Exp. 1079/2023.

Benítez Pérez Crescenciano su Sucesión. Sucesorio Familiar 2 Acdos. Núm. Exp. 2053/2024.

Bobadilla Marín Rosa del Carmen vs. De Jesús Reyes Agustín. Controversias del Orden Familiar 2 Acdos. Núm. Exp. 49/2021.

Bolaños Ayala Josefina su Sucesión vs. Castillo Bolaños Félix. Ord. Civil Familiar 3 Acdos. Núm. Exp. 2607/2024.

Caballero Santiago Adalberto vs. Paullada Nunez Érika. Controversias del Orden Familiar 1 Acdo. Núm. Exp. 1075/2012.

Cadena Ríos Maricarmen vs. Delgado Muñoz Omar. Controversias del Orden Familiar Exp. de Extinción 36 Fam. 1 Acdo. Núm. Exp. 3423/2024.

Cárdenas Pérez Luis Javier vs. Karla Denise González Ramírez. Controversias del Orden Familiar Proveniente del 36 Familiar. 1 Acdo. Núm. Exp. 2499/2024 Bis. 1 Tomo II.

Cárdenas Rodrigeuz Virginia su Sucesión. Sucesorio Familiar Proveniente del 36 Familiar. 1 Acdo. Núm. Exp. 2909/2024 Bis. 1.

Casillas Almanza Elena Fabiola vs. Bertaud Chávez Israel. Especial Familiar 1 Acdo. en Expedientillo. Núm. Exp. 37/2024.

Castaño Tavera Noé Gerardo vs. Martínez Barrales Yadira. Controversias del Orden Familiar 1 Acdo. Núm. Exp. 653/2016.

Castillo Méndez Jesús Israel. su Suc. -. Sucesorio Familiar 1 Acdo. Núm. Exp. 167/2024.

Castro Ramírez Felipe vs. Adela María Urban Flores. Controversias del Orden Familiar Proveniente del 36 Familiar. 3 Acdos. Núm. Exp. 2741/2024.

Castro Ramírez Felipe vs. Urban Flores Adela María. Controversias del Orden Familiar Radicación Juzgado 36 Familiar. 1 Acdo. Núm. Exp. 2741/2024 Tomo IV.

Chávez Cordero Georgina Balbina vs. Sotomayor Barrera Roberto Lizardo. Especial Familiar 1 Acdo. en Incidente. Núm. Exp. 131/2013 Inc. de Leiquidación de la Sociedad Conyugal.

Chávez Cortés Josefina su Sucesión. Sucesorio Familiar Exp. de Extinción 36 Fam. 1 Acdo. Núm. Exp. 2319/2024.

Chávez González Diana Miriam. Controversias del Orden Familiar 1 Acdo. Núm. Exp. 899/2008 Principal.

Cisneros de Los Santos Jesús su Suc. Sucesorio Familiar 1 Acdo. en Otros. Núm. Exp. 919/2023 Secc. Segunda.

Cisneros de Los Santos Jesús. Sucesorio Familiar 1 Acdo. en Otros. Núm. Exp. 919/2023 Secc. Tercera.

Colosia Gutiérrez Ingrid Carolina y Colosia Gutiérrez Ian Uriel. Controversias del Orden Familiar 1 Acdo. Núm. Exp. 1417/2024.

Consejo Local de Tutelas. Diversos 2 Acdos. Núm. Exp. 2005/2004.

Cortés Alvarado Citlali vs. Peña Jiménez Kevin. Controversias del Orden Familiar 1 Acdo. Núm. Exp. 1771/2024.

Cosío Valverde Ángel de Jesús vs. Ivonne Rodríguez Caudillo. Especial Familiar 1 Acdo. Núm. Exp. 1495/2023.

Cruz Aldana Patricia vs. Mateos González Juan Carlos. Controversias del Orden Familiar 1 Acdo. Núm. Exp. 1603/2023.

Cruz Cerón Angélica vs. Paredes Cano Gabriel. Controversias del Orden Familiar 1 Acdo. Núm. Exp. 581/2019.

Cruz Romero J Cruz Salvador vs. Chávez García Esperanza. Especial Familiar 1 Acdo. Núm. Exp. 1363/2021.

Cruz Uscanga Nelva Aurora. Juris. Voluntaria Familiar Juz. 36. 1 Acdo. Núm. Exp. 2767/2024.

Díaz Ángeles Ortega Gerardo Raúl vs. Mayra Jiménez Ávalos. Controversias del Orden Familiar Exp. de Extinción 36 Fam. 1 Acdo. Núm. Exp. 2233/2024 Bis. 1 Tomo II.

Domínguez Gutiérrez Gabriela vs. Sánchez González Gerzain. Controversias del Orden Familiar 1 Acdo. Núm. Exp. 1749/2024.

Domínguez Sánchez José Antonio vs. Madin Valencia Lilia. Controversias del Orden Familiar 1 Acdo. Núm. Exp. 365/2022.

Dorantes López Jorge Alberto. Juris. Voluntaria Familiar Exp. de Extinción 36 Fam. 1 Acdo. Núm. Exp. 3301/2024.

Duarte Solís Osiris vs. Rodrigo Eduardo González Basurto. Especial Familiar 1 Acdo. en Incidente. Núm. Exp. 993/2023 Inc. de Guarda y Custodia y Pensión Alimenticia Definitiva.

Durán Ortega María Victoria vs. José Alfredo Contreras Escalante. Especial Familiar Proveniente del 36 Familiar. 1 Acdo. en Incidente. Núm. Exp. 3515/2024 Inc. Cancel. de Pensión Alimenticia.

Echeverría Sánchez Reyna vs. Islas Montanez Cuauhtémoc. Controversias del Orden Familiar 1 Acdo. en Incidente. Núm. Exp. 3203/2024 Incidete de Terminación de Oblig. Alim.

Escárcega Michel Juan Carlos vs. Quintanar Salgado Blanca Miriam. Cont. Ord. Fam. 2 Acdos. Núm. Exp. 1765/2007.

Espinosa Gochi Javier su Sucesión. Sucesorio Familiar Exp. de Extinción 36 Fam. 1 Acdo. Núm. Exp. 3303/2024.

Espinosa Zaragoza Alicia Ivonne vs. Mario Martínez González. Controversias del Orden Familiar Exp. de Extinción 36 Fam. 1 Acdo. Núm. Exp. 3271/2024.

Fernández Lagarrigue Elmar. Sucesorio Familiar Acdo. No Pub Del. 1 Acdo. en Amparo. Núm. Exp. 1573/2001 1095/2024- V.

Fernández Mendoza Arminda vs. David Esquivel Flores. Especial Familiar Exp. de Extinción 36 Fam. 1 Acdo. Núm. Exp. 2159/2024.

Flores Ortiz Luis Alberto vs. Cruz Aguilar Lucía. Controversias del Orden Familiar 1 Acdo. Núm. Exp. 299/2023.

Flores Ramírez Bernarda. Sucesorio Familiar Proveniente del 36 Familiar. 1 Acdo. Núm. Exp. 2221/2024.

Franco Ramírez María Laura su Sucesión. Sucesorio Familiar Exp. de Extinción 36 Fam. 1 Acdo. Núm. Exp. 2621/2024.

Galindo Coronado María de Lourdes vs. Hugo Velazco Gaytán. Controversias del Orden Familiar Exp. de Extinción 36 Fam. 1 Acdo. Núm. Exp. 3543/2024.

Gallardo Ochoa Ángel Arturo vs. Campero Aguirre Quetzalli Magdalena. Especial Familiar 1 Acdo. en Incidente. Núm. Exp. 341/2019 Inc. de Guarda y Custodia Tomo II.

García Escárcega Isabel vs. Madrid Contreras Alberto. Controversias del Orden Familiar Archivo. 1 Acdo. Núm. Exp. 917/2002.

García Cisneros Diana Itzel vs. Herrera González Luis Eduardo. Controversias del Orden Familiar 1 Acdo. Núm. Exp. 1855/2022.

García Fernández Fernanda vs. García Salazar Gonzalo. Controversias del Orden Familiar Juz. 36. 1 Acdo. Núm. Exp. 2315/2024.

García Irvin Uziel Padilla vs. Navarro Deisy - Alejandres. Especial Familiar 2 Acdos. en Incidente. Núm. Exp. 1183/2018 Inc. de Aumento de Pensión Alimenticia.

García Segundo María del Carmen vs. Cabrera Hernández Alejandro. Controversias del Orden Familiar 1 Acdo. en Incidente. Núm. Exp. 589/2007 Cancel. de Pensión Alimenticia.

García Esquivel Pedro Alejandro vs. Angélica Liliana Pérez Murillo. Controversias del Orden Familiar Proveniente del 36 Familiar. 1 Acdo. Núm. Exp. 3031/2024.

Gil López Sandra Lidia su Sucesión. Sucesorio Familiar Exp. de Extinción 36 Fam. 1 Acdo. Núm. Exp. 3049/2024.

Godínez de Gives Cristofer vs. García Gutiérrez Irzel Jacqueline. Controversias del Orden Familiar 1 Acdo. Núm. Exp. 1719/2023 Tomo II.

Gómez González Héctor Óscar y Otra. Div. Vol. Exp. de Extinción 36 Fam. 1 Acdo. Núm. Exp. 3489/2024.

González Cuevas Aarón vs. Pérez Arriaga Yoaly. Especial Familiar 1 Acdo. Núm. Exp. 1159/2020.

González Delgado Petra. su Suc. Sucesorio Familiar 1 Acdo. en Otros. Núm. Exp. 151/2022 Secc. Segunda.

González Rodrgiuez Tania vs. Avilés Sánchez Yair. Controversias del Orden Familiar Exp. de Extinción 36 Fam. 1 Acdo. Núm. Exp. 3061/2024.

González Romero Inés (su Sucesión). Sucesorio Familiar 2 Acdos. Núm. Exp. 485/2021.

González Trochi Patricia vs. Sergio Hernández Chávez. Controversias del Orden Familiar Proveniente del 36 Familiar. 1 Acdo. en Incidente. Núm. Exp. 2383/2024 Inc. Cancel. de Pensión Alimenticia.

González Valencia Leticia. Sucesorio Familiar Juz. 36. 1 Acdo. Núm. Exp. 3511/2024.

González Vargas María de Jesús Felipa. su Suc. Sucesorio Familiar 1 Acdo. en Otros. Núm. Exp. 849/2023 Secc. Segunda.

González Vázquez Roberto vs. Sucesorio Familiar 1 Acdo. Núm. Exp. 275/2002.

Guerra Solalinde Héctor Gonzalo. (su Suc). Sucesorio Familiar 1 Acdo. Núm. Exp. 173/2020.

Guerrero Madrigal Cristina Ofelia su Suc. Sucesorio Familiar 1 Acdo. Núm. Exp. 1845/2023.

Guerrero Trejo Enrique Emilio su Sucesión. Sucesorio Familiar Exp. de Extinción 36 Fam. 1 Acdo. Núm. Exp. 3327/2024.

Gutiérrez Gómez Sergio David vs. Galindo García Laura. Especial Familiar 1 Acdo. en Amparo. Núm. Exp. 1741/2019 1175/2024- V.

SOLO CONSULTA
SOLO CONSULTA
SOLO CONSULTA

Gutiérrez Tejeda Antonio (su Sucesión). Sucesorio Familiar 1 Acdo. Núm. Exp. 713/2017.

Hansales Alkantara Natalia. - vs. González Alcántara Felipe. -. Controversias del Orden Familiar 1 Acdo. Núm. Exp. 1613/2024.

Hernández García Guadalupe Dayana. Controversias del Orden Familiar 1 Acdo. Núm. Exp. 1477/2022.

Hernández Hidalgo Lourdes Lorena vs. Guzmán Gómez Bernardino Cristóbal. Controversias del Orden Familiar Archivo. 1 Acdo. Núm. Exp. 927/2004.

Hernández Moreno Antonia. Sucesorio Familiar Proveniente del 36 Familiar. 1 Acdo. Núm. Exp. 3001/2024.

Hernández Pinthle Luciano Gilberto vs. Judith Espinosa Samayoa. Especial Familiar 1 Acdo. en Incidente. Núm. Exp. 599/2022 Liquidación de Sociedad Conyugal.

Hernández Sánchez José Lauro su Sucesión. Sucesorio Familiar 1 Acdo. Núm. Exp. 617/2024.

Hernández Trejo Luis León vs. Ma del Carmen Pedraza Castañeda. Especial Familiar Exp. de Extinción 36 Fam. 1 Acdo. Núm. Exp. 3009/2024.

Hernández Vega Lucero vs. Magaña García Ricardo. Controversias del Orden Familiar 1 Acdo. Núm. Exp. 2101/2024.

Hernández Zaldívar Ricardo su Sucesión. Sucesorio Familiar 1 Acdo. Núm. Exp. 1635/2024.

Herrera Jacobo Josias su Sucesión. Sucesorio Familiar 1 Acdo. Núm. Exp. 1657/2024.

Huerta Hernández Gilberto (su Sucesión). Sucesorio Familiar 1 Acdo. en Otros. Núm. Exp. 345/2019 Secc. II.

Jiménez Peña Jorge vs. María del Carmen Esquivel Ortiz. Ord. Civil Familiar Proveniente del 36 Familiar. 1 Acdo. Núm. Exp. 2941/2024.

Jurado López Fernando Enrique vs. Bertha Caropreso Torres. Especial Familiar Exp. de Extinción 36 Fam. 1 Acdo. Núm. Exp. 3231/2024.

Jurado Vázquez Érika Sindy vs. Ricardo Ranulfo Haro López. Controversias del Orden Familiar Proveniente del 36 Familiar. 1 Acdo. Núm. Exp. 3043/2024.

Landecho Sánchez María del Carmen Ivonne vs. Díaz Pacheco Hugo. Alim. Archivo. 1 Acdo. Núm. Exp. 173/2001.

Lima González Fernando su Sucesión. Sucesorio Familiar 1 Acdo. Núm. Exp. 2059/2024.

López Moreno Clementina. Sucesorio Familiar 1 Acdo. en Incidente. Núm. Exp. 71/2024 Bis. 1 Inc. de Remoción de Albacea.

Lugo Téllez Marcelino (su Sucesión). Sucesorio Familiar 10 Acdos. Núm. Exp. 469/2019.

Malváez Jiménez Lina. Sucesorio Familiar Exp. de Extinción 36 Fam. 1 Acdo. Núm. Exp. 2713/2024.

Márquez Granados Mariana vs. Alcántara Cuadros Fernando Arturo. Controversias del Orden Familiar Exp. de Extinción 36 Fam. 1 Acdo. Núm. Exp. 2547/2024.

Martín Tovar Eduardo. Sucesorio Familiar 1 Acdo. Núm. Exp. 277/2021.

Martínez Delgado Daniela vs. Adrián Otero Ortiz. Controversias del Orden Familiar 1 Acdo. Núm. Exp. 1679/2022 Tomo III.

Martínez Medina Karla Esmeralda. - vs. López Mellado Antonio Alejandro. Controversias del Orden Familiar 1 Acdo. Núm. Exp. 2187/2023.

Martínez Parra César Augusto vs. Alvarado Pech Karla Viridiana. Especial Familiar 1 Acdo. Núm. Exp. 2281/2024.

Martínez Vizzuet Gustavo. su Suc. Sucesorio Familiar 1 Acdo. en Incidente. Núm. Exp. 1809/2021 Bis. 1 Inc. de Remoción de Albacea.

Mateos Villarruel Iris Jesabel vs. Chavarría Pérez Gustavo César. Controversias del Orden Familiar Proveniente del 36 Familiar. 1 Acdo. Núm. Exp. 2357/2024.

Maya Armenta Rosa su Sucesión. Sucesorio Familiar Proveniente del 36 Familiar. 1 Acdo. Núm. Exp. 3133/2024.

Medina Murueta Eduardo Alberto vs. Jenny Campos Pérez. Especial Familiar 1 Acdo. en Incidente. Núm. Exp. 1453/2022 Cump. Al Pago de Pensión Alimenticia.

Medina Muñoz Gloria Aurora vs. Gregorio Miranda Arias. Alim. Comparec. Archivo. 1 Acdo. Núm. Exp. 1627/2011.

Mejía Mijangos María Antonieta vs. San Juan Longoria Daniel. Controversias del Orden Familiar 1 Acdo. en Incidente. Núm. Exp. 277/1995 Inc. de Cancel. de Pens. Alim.

Méndez Chávez Eva vs. Méndez Cruz Panuncio Eleazar. Controversias del Orden Familiar Exp. de Extinción 36 Fam. 1 Acdo. Núm. Exp. 3343/2024.

Méndez González Leticia vs. Lucio Lerma Alarcón. Controversias del Orden Familiar 2 Acdos. Núm. Exp. 2163/2024.

Méndez Mestizo Jesús. Sucesorio Familiar 1 Acdo. Núm. Exp. 3561/2024.

Mendoza Arvizu Hilaria su Sucesión. Sucesorio Familiar 1 Acdo. Núm. Exp. 1371/2024.

Mendoza Chávez María del Rosario su Suc. -. Sucesorio Familiar 1 Acdo. Núm. Exp. 339/2024.

Miranda Parral Regina vs. Sucesorio Familiar 2 Acdos. Núm. Exp. 99/2008.

Mora Castillero Martha Elizabeth vs. Víctor Carreón Silva. Controversias del Orden Familiar Proveniente del 36 Familiar. 1 Acdo. Núm. Exp. 2153/2024 Bis. 2.

Morales Díazs Víctor Hugo vs. Hernández Hernández Brenda Yazmín. Controversias del Orden Familiar 1 Acdo. Núm. Exp. 3309/2024 Bis. 1 Tomo II.

Moreno Flores Román (su Sucesión). Sucesorio Familiar 1 Acdo. en Otros. Núm. Exp. 1069/2019 Secc. Cuarta.

Moreno Serna Ceidy Lizbeth vs. Gonzalo Olvera Martínez. Controversias del Orden Familiar Proveniente del 36 Familiar. 1 Acdo. Núm. Exp. 2953/2024.

Muñoz Escobar Miranda vs. Muñoz López Ángel Miguel. Controversias del Orden Familiar 3 Acdos. Núm. Exp. 3399/2024.

Muñoz Fonseca Thelma Georgina vs. Pichardo Gomora Jaime. Controversias del Orden Familiar 1 Acdo. Núm. Exp. 1541/2024.

Navarro Abarca Pedro. su Suc. Sucesorio Familiar 1 Acdo. en Otros. Núm. Exp. 339/2022 Secc. Cuarta.

Orozco Ortiz Monasterio Alejandra vs. Quezada Fonseca Brian Ulises. Controversias del Orden Familiar Exp. de Extinción 36 Fam. 1 Acdo. Núm. Exp. 2625/2024.

Ortega Camacho María su Sucesión. Sucesorio Familiar 1 Acdo. Núm. Exp. 1273/2024.

Ortiz Pacheco Raúl y/o Raúl Ortiz. Sucesorio Familiar Exp. de Extinción 36 Fam. 1 Acdo. Núm. Exp. 3557/2024.

Oseguera Huerta Rodrigo vs. Hernández Huerta Laura Pamela. Controversias del Orden Familiar 1 Acdo. Núm. Exp. 2109/2018 Bis. 1 Tomo III.

Paco Recio Blanca Carolina Milagros vs. Hernández Salazar José Eduardo. Controversias del Orden Familiar 1 Acdo. Núm. Exp. 2003/2022.

Palaviccini Cruz Maribel vs. José Minor Rivera. Vía de Apremio Familiar 1 Acdo. Núm. Exp. 323/2012.

Pérez García Porfirio vs. Judith Pérez García. Controversias del Orden Familiar Proveniente del 36 Familiar. 1 Acdo. Núm. Exp. 2491/2024.

Ramírez Córdova Erendi Zazilha vs. Calderón Fonseca Abraham Jafedt. Controversias del Orden Familiar 1 Acdo. Núm. Exp. 969/2021.

Ramírez Garduño Araceli vs. Garcés López Víctor Gabriel. Especial Familiar Exp. de Extinción 36 Fam. 1 Acdo. en Incidente. Núm. Exp. 3305/2024 Bis. 1 Inc. de Cancel. de Pensión Alimenticia.

Ramírez Medina Lilia Yolanda. Sucesorio Familiar Exp. de Extinción 36 Fam. 1 Acdo. Núm. Exp. 2693/2024.

Ramírez Ruíz Edith vs. Reséndiz Corona Rodrigo. Especial Familiar Exp. de Extinción 36 Fam. 1 Acdo. Núm. Exp. 3599/2024.

Raúl Reyes Enríquez vs. Guadalupe Janet Enríquez Arguello. Controversias del Orden Familiar 1 Acdo. Núm. Exp. 1763/2023.

Reyes Enciso Lorena Yunuem vs. Elizarraraz Olvera Luis Antonio. Especial Familiar 2 Acdos. Núm. Exp. 63/2021.

Reyes Gómez Pablo Adrián vs. Fabián Medina Jenny. Especial Familiar 1 Acdo. Núm. Exp. 1833/2016.

Reyes Retana Liceaga Beatriz. Test. 2 Acdos. Núm. Exp. 789/1991.

Ríos Rocha Alan Kristian vs. Diana Gomora López. Especial Familiar Juz. 36. 1 Acdo. Núm. Exp. 2759/2024 Tomo II.

Ríos Rocha Alan Kristian vs. Diana Gomora López. Especial Familiar Juz. 36. 1 Acdo. en Incidente. Núm. Exp. 2759/2024 Inc. de Cancel. de Pensión Alimenticia Definitiva.

Rivera Cruz Jaime vs. Hernández López Ana Belem. Controversias del Orden Familiar Exp. de Extinción 36 Fam. 1 Acdo. Núm. Exp. 2311/2024.

Rivera Sandoval María. Sucesorio Familiar Exp. de Extinción 36 Fam. 1 Acdo. Núm. Exp. 2151/2024.

Robles Gómez Elia su Sucesión. Sucesorio Familiar 2 Acdos. Núm. Exp. 2623/2024.

Rocher Pérez Marco Antonio. - su Suc. -. Sucesorio Familiar 1 Acdo. Núm. Exp. 461/2024.

SOLO CONSULTA
SOLO CONSULTA
SOLO CONSULTA

Rodríguez Medina Adelina su Suc. Sucesorio Familiar 1 Acdo. Núm. Exp. 1639/2023.
Rojas Tavera Lorenzo. su Suc. Sucesorio Familiar 1 Acdo. Núm. Exp. 643/2022.
Romero Embriz Ulises Daniel vs. Hernández Camacho Marian. Especial Familiar 1 Acdo. en Incidente. Núm. Exp. 1591/2022 de Fijación de P. A.
Rosales Mateos María Adela vs. Barrón Figueroa Alejandro. Controversias del Orden Familiar 4 Acdos. Núm. Exp. 1435/2024.
Rosas Martínez Amalia su Sucesión. Sucesorio Familiar Proveniente del 36 Familiar. 1 Acdo. Núm. Exp. 2351/2024.
Ruíz Parrilla María del Consuelo su Sucesión. Sucesorio Familiar 3 Acdos. Núm. Exp. 1025/2024.
Sahade Liceaga Héctor Manuel. Sucesorio Familiar 1 Acdo. Núm. Exp. 997/2023.
Sanabria Cervantes Gloria vs. Rojas Villareal Raúl. Especial Familiar Exp. de Extinción 36 Fam. 1 Acdo. Núm. Exp. 2881/2024.
Sánchez Ojeda Eva María vs. Tapia Penagos Abner Israel. Controversias del Orden Familiar 1 Acdo. Núm. Exp. 2061/2022.
Sandoval Alba Víctor Hugo vs. García Jiménez Janette. Controversias del Orden Familiar 1 Acdo. Núm. Exp. 1195/2024.
Serrano Almanza Claudia vs. Miguel Ángel Tlapanco Martínez. Especial Familiar 1 Acdo. Núm. Exp. 579/2009.
Serrano Rangel Juan su Suc. Sucesorio Familiar 1 Acdo. Núm. Exp. 1021/2023.
Serrano Rodríguez Margarita su Sucesión. Sucesorio Familiar Exp. de Extinción 36 Fam. 1 Acdo. Núm. Exp. 3341/2024.
Serrato Mata Gabriela Susana vs. Torres Yañes René Adrina. Div. Incausado 1 Acdo. Núm. Exp. 1747/2009.
Solorio Sandoval Guillermo su Sucesión. Sucesorio Familiar 1 Acdo. Núm. Exp. 1891/2024.
Suárez Álvarez Begoña vs. Mario Anaya Guzmán. Controversias del Orden Familiar 2 Acdos. en Otros. Núm. Exp. 1069/2023 Tomo II.
Suárez Paredes Nayelli Guadalupe vs. Sánchez Cabrera Gerardo. Controversias del Orden Familiar 2 Acdos. Núm. Exp. 2089/2024.
Téllez Meraz Judith vs. Hurtado Pasos Tanatiu Genaro. Ord. Civil Familiar 1 Acdo. Núm. Exp. 2259/2012.
Tijerino López Carlos Enrique su Sucesión. Sucesorio Familiar Juz. 36. 1 Acdo. Núm. Exp. 3105/2024.
Torres Pérez José Ángel vs. Vado Madriz Alisson Geraldine. Controversias del Orden Familiar 1 Acdo. Núm. Exp. 617/2023.
Torres Alba José Jorge su Sucesión. Sucesorio Familiar 1 Acdo. Núm. Exp. 1981/2022.
Torres Ayala Jéssica Margarita vs. Estrella Saucedo Antonio. Controversias del Orden Familiar 1 Acdo. Núm. Exp. 1969/2014.
Torres Hernández María Teresa vs. Reséndiz Verdiguel Óscar Omar. Controversias del Orden Familiar 1 Acdo. Núm. Exp. 2109/2024.
Torres Monroy Ángel vs. Sucesorio Familiar 1 Acdo. Núm. Exp. 2315/2012.
Valdés Mier Luis Javier vs. Castanedo López Sonia. Especial Familiar Juzg 36. 1 Acdo. Núm. Exp. 3629/2024.
Valdez Hernández Karla vs. Israel Padilla Arteaga. Alim. Comparec. Exp. de Extinción 36 Fam. 1 Acdo. Núm. Exp. 2915/2024.
Valencia Galindo Juan y Juana Nieves Reséndiz vs. C. Jefe del Registro Civil. Ord. Civ. Archivo. 1 Acdo. Núm. Exp. 1235/1980.
Valles Péticholis Niriam Chantal- vs. Loyola Avilez Daniel Iván. Controversias del Orden Familiar 1 Acdo. Núm. Exp. 191/2024.
Varela Téllez Yulissa vs. Hernández Jiménez José Alberto. Controversias del Orden Familiar Archivo. 1 Acdo. Núm. Exp. 1423/2016.
Vázquez Moreno Lucía Estephany vs. González Moranchel Óscar. Especial Familiar 2 Acdos. en Incidente. Núm. Exp. 2243/2014 Cambio de Guarda y Custodia y Pago de Alimentos.
Vázquez Nieto Adela vs. Enrique Barajas García. Div. Incausado Exp. de Extinción 36 Fam. 1 Acdo. Núm. Exp. 3199/2024.
Vega Argüelles Óscar. Sucesorio Familiar 1 Acdo. Núm. Exp. 1959/2024.
Vega Reséndiz Andrés vs. Vega Reyes Héctor. Controversias del Orden Familiar Proveniente del 36 Familiar. 1 Acdo. Núm. Exp. 2535/2024.
Velasco Cedillo Emilia. Int. 1 Acdo. Núm. Exp. 1221/1999.
Velázquez Juárez Gabriel vs. Flores Gaona Astrid. Controversias del Orden Familiar Exp. de Extinción 36 Fam. 1 Acdo. Núm. Exp. 2853/2024.
Verdeja Colín Martina Elena. - vs. Ana Jéssica Idaly Cruz Acosta. -. Controversias del Orden Familiar 1 Acdo. Núm. Exp. 389/2024.
Zamora Huerta Juana Fabiola vs. Marco Antonio Machorro Arenas. Cont. Ord. Fam. Exp. de Extinción 36 Fam. 1 Acdo. Núm. Exp. 2919/2024.
Zavala Palacios Aranza. Juris. Voluntaria Familiar 2 Acdos. Núm. Exp. 1083/2020 Bis. 1 Tomo IV.
Zepeda Ortega Yanira vs. Maruri Macedo Larry. Controversias del Orden Familiar 1 Acdo. Núm. Exp. 661/2024.
De la Cruz Vázquez Amado vs. Viñas Solano Luz Elvira. Especial Familiar 1 Acdo. Núm. Exp. 663/2024.
De la O. Beltrán Claudia Verónica vs. Contreras Burgos Rodrigo Emilio. Exh. Familiar 1 Acdo. Núm. Exp. 97/2020.

NO PUBLICADOS

Acosta Vega Stephanie Gabriela. - vs. Martínez Hernández René Areli. Controversias del Orden Familiar 1 Acdo. Núm. Exp. 1387/2024.
Aguilar Jara Omar Alejandro vs. Cantú Bañon Adela y Otro. Exh. Familiar 1 Acdo. en Exhorto. Núm. Exp. 3445/2024.
Alatorre Mata Jorge vs. Diana Alejandra Mejía González-. Especial Familiar 1 Acdo. Núm. Exp. 27/2006 Expediente.
Alvarado Robledo Miriam Fabiola vs. Montiel Flores Alejandro. Especial Familiar 1 Acdo. en Incidente. Núm. Exp. 477/2015 Inc. de Cambio de Guarda y Custodia y Cancel. de Pens. Alim.
Andrade Herrera Aidé vs. Ángeles Rodríguez William. Controversias del Orden Familiar 3 Acdos. Núm. Exp. 1645/2024.
Aramburo García Mario Daniel vs. López Patista Pamela. Controversias del Orden Familiar 1 Acdo. Núm. Exp. 2095/2024.
Avilez Tostado Fernando vs. Alma Patricia Pérez Robledo. Controversias del Orden Familiar 1 Acdo. en Incidente. Núm. Exp. 1141/2019 Bis. 3 Vía de Apremio.
Barragán Cervantes María Sarahi vs. Peña Guzmán José Israel. Controversias del Orden Familiar 2 Acdos. Núm. Exp. 1719/2024.
Barriga Sánchez Gerardo vs. Liliana María Maguey González. Especial Familiar 1 Acdo. en Incidente. Núm. Exp. 1021/2022 Régimen de Convivencia Familiar.
Bazaldua Pérez Carlos vs. Regis Gutiérrez Martha Patricia. Especial Familiar 1 Acdo. en Incidente. Núm. Exp. 1073/2024.
Bolaños Ayala Josefina su Sucesión. Sucesorio Familiar 2 Acdos. Núm. Exp. 2769/2024 Tomo II.
Caballero Sagredo María del Carmen Adriana vs. Galindo Ventura Óscar Sergio. Controversias del Orden Familiar 2 Acdos. en Incidente. Núm. Exp. 2245/2014 Cancel. de Pensión Alimenticia para María del Carmen Adriana Caballero Sagredo.
Camaño Andrade Olga Isabel vs. Daniel Núñez Valenzuela. Controversias del Orden Familiar 4 Acdos. Núm. Exp. 519/2020 Bis. 2 Tomo V.
Castro Bernal Rodrigo vs. Mariana Romero Cruz. Controversias del Orden Familiar 2 Acdos. Núm. Exp. 1817/2021.
Castro Bernal Rodrigo vs. Mariana Romero Cruz. Controversias del Orden Familiar 1 Acdo. en Incidente. Núm. Exp. 1817/2021 Bis. 1 Inc. de Cambio de Guarda y Custodia.
Espino Correa Amalia su Sucesión. Sucesorio Familiar 3 Acdos. Núm. Exp. 1207/2024.
Fernández Rubach Alexander vs. De Quevedo Malda Andrea Paulette. Controversias del Orden Familiar 4 Acdos. Núm. Exp. 1805/2024.
Franco y Fragoso Rosa María Guadalupe. Juris. Voluntaria Familiar 1 Acdo. Núm. Exp. 1991/2024.
Fuentes Becerril Ricardo vs. Salazar Caravantes Irma Patricia. Controversias del Orden Familiar 2 Acdos. Núm. Exp. 1803/2024.
Funes Domínguez Teresa su Sucesión. Sucesorio Familiar 1 Acdo. Núm. Exp. 1327/2024.
Gabriel Espinosa Leonor vs. Velazco Aguilar Gerardo. Controversias del Orden Familiar 1 Acdo. Núm. Exp. 603/2024.
Galindo Cuevas Iván vs. Arteaga Flores Daniela Fernanda. Controversias del Orden Familiar 1 Acdo. Núm. Exp. 1589/2024.
García González Claudia Ivetth vs. Gilberto Arellano Corona. Ord. Civil Familiar 3 Acdos. Núm. Exp. 917/2020.
Godínez de Gives Cristofer vs. García Gutiérrez Irzel Jacqueline. Controversias del Orden Familiar 2 Acdos. Núm. Exp. 1719/2023 Tomo II.
Godo Sánchez Julio César vs. Vázquez Sánchez Magnolia Beatriz. Controversias del Orden Familiar 1 Acdo. Núm. Exp. 411/2023 Tomo II.

SOLO CONSULTA
SOLO CONSULTA
SOLO CONSULTA

Gómez y Méndez Enrique su Suc. Sucesorio Familiar 1 Acdo. Núm. Exp. 1031/2023.
González Chona Uriel su Sucesión. Sucesorio Familiar 2 Acdos. Núm. Exp. 1863/2024.
González Díaz Nancy vs. Carlos Castillo Cortés. Controversias del Orden Familiar 1 Acdo. en Incidente. Núm. Exp. 1689/2008 Cancel. de ´Pensión Alimenticia.
Hernández Anzures María Elehazar Blandina su Sucesión. Test. 1 Acdo. Núm. Exp. 2079/2010.
Jiménez Gómez Silvia vs. Salvador Macías García. Especial Familiar 1 Acdo. en Incidente. Núm. Exp. 11/2022 Liquidación de Sociedad Conyugal.
Ledesma López Serapio Encarnación vs. Verónica Canseco Alarcón. Controversias del Orden Familiar 1 Acdo. Núm. Exp. 685/2022.
Lino Hernández Ernesto vs. Valdez Solís Olga Diana. Especial Familiar 5 Acdos. Núm. Exp. 93/2020 Tomo III.
López Hernández Gildardo vs. Porcayo Michelini Rina. Especial Familiar 1 Acdo. en Incidente. Núm. Exp. 1845/2017 Pagos Vencidos de Pensión Alimenticia.
López Ortega César Eduardo vs. Rosas Romero Angélica. Controversias del Orden Familiar 3 Acdos. Núm. Exp. 2153/2022 Tomo II.
López Zepeda María Guadalupe vs. Carrillo Mejía Juan Gabriel. Controversias del Orden Familiar 1 Acdo. en Incidente. Núm. Exp. 1003/2019 Inc. de Cancel. de Pens. lialim.
Luis Flora Susana vs. Reyes Aquino Hermenegildo Manuel. Controversias del Orden Familiar 1 Acdo. Núm. Exp. 1167/2024.
Martínez González Pamela vs. Arizmendi Vergara Luis Alberto. Controversias del Orden Familiar 1 Acdo. Núm. Exp. 1543/2024.
Martínez Salomón Jaime vs. Martínez Valero Manuel. Exh. Familiar 1 Acdo. en Exhorto. Núm. Exp. 3461/2024.
Martínez Sánchez Edwin Jesús vs. Mayra Mendoza Romero. Controversias del Orden Familiar 1 Acdo. en Incidente. Núm. Exp. 647/2019 Inc. de Cambio de Guarda y Custodia.
Medina Eng Manling vs. Rojo Ávila Elio. Controversias del Orden Familiar 1 Acdo. Núm. Exp. 1657/2021 Bis. 5 Tomo V.
Mendoza Guerrero Irma vs. Juan Sixto Juárez Cortés. Especial Familiar 2 Acdos. Núm. Exp. 1303/2023.
Mendoza Guevara Diana Cecilia vs. Villa Stopelli Fernando. Controversias del Orden Familiar 1 Acdo. Núm. Exp. 1775/2023.
Mendoza Ponce de León Vanessa Shantal vs. Emmanuel Arellano Rodríguez. Controversias del Orden Familiar 3 Acdos. Núm. Exp. 681/2024.
Montoya Amalia vs. Ordóñez Mazariegos Carlos Salvador. Controversias del Orden Familiar 1 Acdo. en Incidente. Núm. Exp. 2261/2015 Ejecc. de Sentencia.
Montoya Amalia vs. Ordóñez Mazariegos Carlos Salvador. Controversias del Orden Familiar 1 Acdo. en Incidente. Núm. Exp. 2261/2015 para Incrementar la Pensión Alimenticia.
Murillo Esquivel Pedro su Sucesión. Sucesorio Familiar 1 Acdo. Núm. Exp. 2003/2024.
Navarro Rosales Elsa Lizbeth vs. González Chona Uriel su Sucesión. Sucesorio Familiar 6 Acdos. Núm. Exp. 1862/2024.
Oropeza Villavicencio Eduardo Adolfo. Sucesorio Familiar 1 Acdo. Núm. Exp. 1585/2024.
Pérez Cuenca Verónica vs. Muñoz Martínez Jorge. Controversias del Orden Familiar 3 Acdos. Núm. Exp. 871/2023.
Quintana Sara vs. Estrada Quintana Arturo y Estrada Quintana Alejandro. Controversias del Orden Familiar 1 Acdo. Núm. Exp. 1433/2024.
Ramírez Calvillo Arturo. Controversias del Orden Familiar 3 Acdos. Núm. Exp. 1487/2024.
Rivera Vargas Darío vs. Camacho Pérez Luz Patricia. Controversias del Orden Familiar 1 Acdo. Núm. Exp. 505/2017 Tomo III.
Rodríguez Corona Teófilo (su Sucesión). Sucesorio Familiar 1 Acdo. Núm. Exp. 65/2019.
Rodríguez Martínez Carolina. - vs. Gerardo Nava Hernández. -. Controversias del Orden Familiar 3 Acdos. Núm. Exp. 101/2024.
Rojo Aguilar Marina vs. Casanova Rosado Alejandro José. Especial Familiar 2 Acdos. en Incidente. Núm. Exp. 1585/2014 para Reclamar la Indemnización Compensatoria.
Ronquillo Almazán Mónica Alejandra vs. González Torres Eder Jesús Manuel. Controversias del Orden Familiar 1 Acdo. Núm. Exp. 1679/2024.
Sandoval Amaro Carlos Alberto. - vs. Ochoa Orozco Karen Nigtenha. Controversias del Orden Familiar 6 Acdos. Núm. Exp. 487/2024.
Santillán Mendoza Rafael su Suc. Sucesorio Familiar 1 Acdo. en Otros. Núm. Exp. 1909/2023 Secc. Segunda.
Serrano Santillán Camelia Jazzibe vs. Mario Aleberto Reyna Zamora. Especial Familiar 1 Acdo. Núm. Exp. 1179/2023.
Uranga Chávez Baudelina (su Sucesión). Sucesorio Familiar 1 Acdo. en Incidente. Núm. Exp. 1013/2009 Bis. 1 Inc. de Remoción de Albacea II.
Uribe Moreno Eduardo vs. López Galindo Abigail Guadalupe. Controversias del Orden Familiar 1 Acdo. Núm. Exp. 2097/2024.
Valdez Chávez Monserrat y Chávez Islas Rocío vs. Orta González Miguel Ángel. Controversias del Orden Familiar 1 Acdo. Núm. Exp. 2055/2024.
Zavala Palacios Aranza. Juris. Voluntaria Familiar 7 Acdos. Núm. Exp. 1083/2020 Bis. 1 Tomo IV.
De la Luz Martínez María del Rosario. Ord. Civil Familiar 1 Acdo. Núm. Exp. 767/2024.

LA SECRETARIA DE ACUERDOS
LIC. VANESSA SOLANO PEREZ

SECRETARÍA "B"
ACUERDOS DEL 7 DE ENERO DEL 2025

Abad García Juana vs. Salvador Vega Raúl. Especial Familiar 1 Acdo. Núm. Exp. 522/2009 Principal.
Aguayo Hernández Alejandra vs. Rodríguez Ortiz Luis Enrique. Especial Familiar Exp. de Extinción 36 Fam. 1 Acdo. Núm. Exp. 2262/2024.
Alarcón Olguín José Felipe su Sucesión. Sucesorio Familiar 1 Acdo. en Otros. Núm. Exp. 1024/2024 Segunda Sección.
Alcalá Gallegos Baruc Nathanael vs. Bernadette Hernández Barrero-. Especial Familiar 1 Acdo. en Incidente. Núm. Exp. 1290/2022 Inc. de Cambio de Guarda y Custodia.
Almanza Figueroa Claudia Lizzeth vs. Raúl Fernando Pinedo Sifuentes. Especial Familiar 1 Acdo. en Incidente. Núm. Exp. 2034/2018 Inc. de Cancel. de Pensión Alimenticia.
Angarita Blanco Angelys Carina vs. Sánchez Arriaga Eduardo Alan. Controversias del Orden Familiar Proveniente del 36 Familiar. 1 Acdo. Núm. Exp. 2850/2024.
Angarita Blanco Angelys Carina vs. Sánchez Arriaga Eduardo Alan. Controversias del Orden Familiar Proveniente del 36 Familiar. 3 Acdos. Núm. Exp. 2850/2024 Tomo II.
Ángeles Culebro Ángel Miguel vs. Ángeles Resendis Adrián. Controversias del Orden Familiar 1 Acdo. en Exhorto. Núm. Exp. 3166/2024.
Arguello García Adán vs. Blanca Yaneth García Gómez. Controversias del Orden Familiar 1 Acdo. Núm. Exp. 246/2022.
Arias Alvarado Hortencia. Sucesorio Familiar 2 Acdos. Núm. Exp. 1796/2015.
Arredondo Mendoza Domingo vs. Gómez Páez Blanca Irma. Especial Familiar 1 Acdo. Núm. Exp. 238/1993.
Arreola Estrada Eduardo vs. Alma Delia Cabrera Venicio. Controversias del Orden Familiar 1 Acdo. en Incidente. Núm. Exp. 1388/2021 Inc. de Pensión Alimenticia 3diciembre2024.
Avante Alpizar Angélica Lizbeth vs. Jiménez González Josué. Controversias del Orden Familiar Juz. 36. 1 Acdo. Núm. Exp. 3290/2024 Tomo V.
Balderas González Paola María vs. Cardona Morales René. Controversias del Orden Familiar Exp. de Extinción 36 Fam. 1 Acdo. Núm. Exp. 3402/2024.
Banderas Quintana Baetriz vs. Rodríguez Orozco Jorge Alberto. Controversias del Orden Familiar 1 Acdo. en Amparo. Núm. Exp. 1976/2017 1154/2024-IV.
Banderas Quintana Baetriz vs. Rodríguez Orozco Jorge Alberto. Controversias del Orden Familiar 1 Acdo. en Incidente. Núm. Exp. 1976/2017 Inc. de Reduc. de Pensión Alimenticia, Régimen de Visitas y Convivencias.
Barrón León Blanca Edith vs. Barrón Serrano Víctor Manuel. Controversias del Orden Familiar 1 Acdo. Núm. Exp. 1830/2014.
Bautista López Aarón Caleb vs. Bautista Venosa Jesús. Controversias del Orden Familiar 1 Acdo. Núm. Exp. 2588/2024.
Cabrera Ponce Yolanda su Sucesión. Sucesorio Familiar 1 Acdo. Núm. Exp. 2612/2024.
Calzada Alvarado Víctor Arianne vs. Vargas Torres Karen Jazmín. Controversias del Orden Familiar 2 Acdos. Núm. Exp. 1960/2024.

SOLO CONSULTA
SOLO CONSULTA
SOLO CONSULTA

Camargo Ramírez Rodolfo su Sucesión. Sucesorio Familiar 1 Acdo. Núm. Exp. 1008/2024.
Carrillo Cuenca Carmen su Sucesión. Sucesorio Familiar Juz. 36. 1 Acdo. en Otros. Núm. Exp. 2810/2024 Secc. Cuarta.
Carrillo Ibáñez Eugenia Ivonne vs. Jonathan Trujillo Mora. Controversias del Orden Familiar 1 Acdo. Núm. Exp. 710/2010.
Carrillo Ortiz Rosalía vs. Ortiz Torres Óscar. Especial Familiar 1 Acdo. Núm. Exp. 2754/1983.
Castillo Silis Miguel vs. Rojas Contreras Andrea. Controversias del Orden Familiar 1 Acdo. Núm. Exp. 1546/2024.
Cedillo Vega Ubaldo Albela. Opv. Sucesorio Familiar 2 Acdos. Núm. Exp. 1080/2021.
Cedillo Vega Ubaldo Albela. Opv. Sucesorio Familiar 4 Acdos. en Otros. Núm. Exp. 1080/2021 Segunda Sección.
Ceja Cruz Esperanza su Sucesión. Sucesorio Familiar 2 Acdos. Núm. Exp. 2616/2024.
Ceja Lara Aldara Grisel vs. Patiño Canaan Eduardo. Controversias del Orden Familiar Proveniente del 36 Familiar. 1 Acdo. Núm. Exp. 2304/2024.
Cervantes Doniz Irene vs. Díaz Cervantes Cecilio su Sucesión. Sucesorio Familiar 1 Acdo. Núm. Exp. 3620/2024.
Chávez González Julio César vs. Yadira Zavala Barrera. Especial Familiar 1 Acdo. en Incidente. Núm. Exp. 330/2020 Inc. en Vía de Apremio.
Condebarca González Giovanni. - vs. María Esther Martínez Florez. -. Controversias del Orden Familiar 1 Acdo. Núm. Exp. 14/2024 Tomo II.
Contla Morales América vs. Contla Barrera Israel. Controversias del Orden Familiar Proveniente del 36 Familiar. 1 Acdo. Núm. Exp. 3418/2024.
Contreras Martínez Ana Patricia vs. Fermín Bernal Pérez. -. Controversias del Orden Familiar 3 Acdos. en Otros. Núm. Exp. 1450/2023 Tomo II.
Cortés Hernández Arturo y Laura Pérez González. Div. Vol. 1 Acdo. Núm. Exp. 458/1995.
Cruz Cervantes María Luisa su Sucesión. Sucesorio Familiar 1 Acdo. Núm. Exp. 978/2024.
Cruz Leal Felipe de Jesús vs. Arriaga Meza María del Socorro. Especial Familiar 1 Acdo. Núm. Exp. 1510/2021.
Cruz Sandoval María Eugenia vs. Ángeles Velázquez Víctor Hugo. Especial Familiar Radicación Juzgado 36 Familiar. 3 Acdos. en Incidente. Núm. Exp. 3072/2024 Inc. de Canc. de Pensión Alim.
Cuadra Villegas Blanca Rosalinda vs. Covarrubias Ibarra Alejandro. Controversias del Orden Familiar 2 Acdos. Núm. Exp. 72/2023.
Cuadra Villegas Blanca Rosalinda vs. Covarrubias Ibarra Alejandro. Controversias del Orden Familiar 1 Acdo. en Incidente. Núm. Exp. 72/2023 Inc. de Cump. de Convn. 13mayo2024.
Damacio Gutiérrez Gabriela su Sucesión. Sucesorio Familiar Exp. de Extinción 36 Fam. 1 Acdo. Núm. Exp. 2336/2024.
Díaz Alvarado Carlota su Sucesión. Sucesorio Familiar 1 Acdo. Núm. Exp. 2086/2024.
Díaz Coria Dayane Paola vs. Guzmán Rodríguez Edwin Zinahi. Controversias del Orden Familiar Exp. de Extinción 36 Fam. 1 Acdo. Núm. Exp. 2292/2024.
Díaz García Raymundo su Sucesión. Sucesorio Familiar Exp. de Extinción 36 Fam. 1 Acdo. Núm. Exp. 2840/2024.
Díaz Rodríguez María Angélica vs. Ángel Ortega Gómez. Alim. 1 Acdo. Núm. Exp. 1190/2001.
Díaz Urrutia Mariela vs. Arturo Mora Pérez. Especial Familiar Proveniente del 36 Familiar. 1 Acdo. Núm. Exp. 3016/2024.
Espindola Bravo Sandra vs. Abel Gustavo Reyes Valdéspino. Especial Familiar Proveniente del 36 Familiar. 1 Acdo. Núm. Exp. 3002/2024.
Espinosa Gutiérrez Carlos Flavio su Sucesión. Sucesorio Familiar Acdo. No Pub del 11 de Dic. 1 Acdo. en Amparo. Núm. Exp. 2536/2024 Amparo 118/2024- III.
Esquivel García Ma de Lourdes su Sucesión. Sucesorio Familiar Exp. de Extinción 36 Fam. 1 Acdo. Núm. Exp. 3130/2024.
Esquivel Jiménez Ericka vs. Ramírez Alcalá Oswaldo. Controversias del Orden Familiar 1 Acdo. Núm. Exp. 1308/2021.
Esquivel Ruíz Raymundo vs. Flores Vara Liliana. Especial Familiar Exp. de Extinción 36 Fam. 1 Acdo. Núm. Exp. 3156/2024.
Flores Esquivel Rogelio. - vs. Garmendia Hernández Zaira Madai. Controversias del Orden Familiar 3 Acdos. Núm. Exp. 1328/2024.
Flores María de Lourdes vs. Raúl Ernesdto García Chávez. Div. Nec. 1 Acdo. Núm. Exp. 2116/2024.
Fonseca Barreto María del Carmen vs. Antonio Arturo Martínez Aceves. Especial Familiar Exp. de Extinción 36 Fam. 1 Acdo. Núm. Exp. 2432/2024.
Fonseca Navarro Evangelina su Sucesión. Sucesorio Familiar 1 Acdo. en Amparo. Núm. Exp. 3318/2024 Cuad. de Amp. 955/2021.
Galván Vázquez Pablo Gerrman. su Suc. Sucesorio Familiar 1 Acdo. Núm. Exp. 668/2023.
García García Elizabeth vs. Carlos Córdova Castañeda. Controversias del Orden Familiar Exp. de Extinción 36 Fam. 1 Acdo. Núm. Exp. 2978/2024.
García Gutiérrez Raúl su Sucesión. Sucesorio Familiar Proveniente del 36 Familiar. 1 Acdo. Núm. Exp. 3610/2024.
García López Emilio Daniel vs. Yolanda Montaño Martínez. Especial Familiar Proveniente del 36 Familiar. 1 Acdo. Núm. Exp. 3308/2024.
García López Emilio Daniel vs. Yolanda Montaño Martínez. Controversias del Orden Familiar Juz. 36. 1 Acdo. en Incidente. Núm. Exp. 3308/2024 Pensión Alimenticia.
García López Emilio Daniel vs. Yolanda Montaño Martínez. Especial Familiar Proveniente del 36 Familiar. 1 Acdo. Núm. Exp. 3308/2024 Bis. 1 Cuad. Inc. de Liquidación de Sociedad Conyugal.
García Ortiz José Francisco. - vs. Norma Angélica Herrera Rodríguez. -. Especial Familiar 1 Acdo. Núm. Exp. 188/2024.
García Ramírez Sislila vs. Bravo Bravo Cristhian Lael. Controversias del Orden Familiar 1 Acdo. Núm. Exp. 1318/2017.
García Soto Norma Angélica vs. David González Romero. Especial Familiar 1 Acdo. Núm. Exp. 776/2022.
García Angélica vs. Rocha García Nosé Andrés. Controversias del Orden Familiar Juz. 36. 2 Acdos. en Incidente. Núm. Exp. 2378/2024 Inc. Cancel. de Pensión Alimenticia.
Garduño Bautista Karla Paola vs. Méndez Salcedo Eduardo. Controversias del Orden Familiar 1 Acdo. Núm. Exp. 538/2017 Tomo III.
Gerónimo Amaya Eloísa Jovita su Sucesión. Sucesorio Familiar 1 Acdo. en Otros. Núm. Exp. 2154/2022 Segunda Sección.
González Mercado Dairen vs. Daniel Montoya Castilla. Especial Familiar 2 Acdos. Núm. Exp. 1978/2021.
González Alvarado Janiz Abigail vs. Pérez Hernández Alejandro. Controversias del Orden Familiar 1 Acdo. Núm. Exp. 3626/2024.
González Gómez María del Rocío. Juris. Voluntaria Familiar 1 Acdo. Núm. Exp. 924/2024.
González Lugo María de Los Ángeles vs. Juan Carlos Zamora García. Especial Familiar 2 Acdos. Núm. Exp. 1712/2022.
González Reyes Raymundo su Sucesión. Sucesorio Familiar Exp. de Extinción 36 Fam. 1 Acdo. Núm. Exp. 3046/2024.
González Rojas Ángel. su Suc. Sucesorio Familiar 6 Acdos. Núm. Exp. 26/2022.
Guerra Arias Laura Gabriela vs. León Santillán Luis Alberto. Controversias del Orden Familiar Exp. de Extinción 36 Fam. 1 Acdo. Núm. Exp. 2868/2024.
Gutiérrez Sánchez Myriam del Carmen vs. Cuevas Téllez Angello Daniel. Controversias del Orden Familiar 1 Acdo. Núm. Exp. 680/2024.
Hernández Fernández Alma Ivette vs. San Martín Almeida José Alberto. Controversias del Orden Familiar Exp. de Extinción 36 Fam. 1 Acdo. Núm. Exp. 2798/2024 Tomo II.
Hernández Fragoso Héctor. Sucesorio Familiar 1 Acdo. Núm. Exp. 1180/2020.
Hernández Islas Martha Aurora vs. Jiménez Martínez Miguel Ángel. Controversias del Orden Familiar Juz. 36. 1 Acdo. Núm. Exp. 3082/2024.
Hernández López Soledad su Sucesión. Sucesorio Familiar Proveniente del 36 Familiar. 1 Acdo. Núm. Exp. 2582/2024.
Hernández Martínez Juan Ramón su Suc. Sucesorio Familiar 1 Acdo. Núm. Exp. 212/2024.
Hernández Martínez Miroslava Ivonne vs. Zárate Arriola Alejandro. Controversias del Orden Familiar 2 Acdos. Núm. Exp. 1888/2022.
Hernández Martínez Miroslava Ivonne vs. Zárate Arriola Alejandro. Controversias del Orden Familiar 1 Acdo. en Incidente. Núm. Exp. 1888/2022 Inc. de Cambio de Guarda y Custodia Provisional.
Hernández Munguía Sebastián vs. Hernández< Munguía. Sucesorio Familiar 1 Acdo. en Incidente. Núm. Exp. 2006/2015 Tercera Sección.
Hernández Sotelo Jaime Alfredo. Acumulación vs. Ceballos Moctezuma Elvia Karla. Controversias del Orden Familiar 1 Acdo.

SOLO CONSULTA
SOLO CONSULTA
SOLO CONSULTA

en Incidente. Núm. Exp. 916/2019 Inc. de Modificación de Convn. Tomo II.

Hernández Vázquez Guadalupe del Rocío vs. Joaquín Labastida Villamil. Especial Familiar 1 Acdo. Núm. Exp. 1726/2018.

Hernández Zárate Norma Alejandra vs. Morales Vázquez José Luis. Controversias del Orden Familiar 1 Acdo. Núm. Exp. 398/2015 Tomo II.

Huerta Aguilar Miriam vs. Leonardo Sánchez Álvarez. Controversias del Orden Familiar Proveniente del 36 Familiar. 1 Acdo. Núm. Exp. 2416/2024.

Iturbe Castillo Jorge Manuel vs. Cinta Crotewold Carla María. Controversias del Orden Familiar 4 Acdos. Núm. Exp. 2202/2016.

King Marín Bertha Leticia vs. Sánchez Suárez Jesús. Ord. Civil Familiar Proveniente del 36 Familiar. 1 Acdo. Núm. Exp. 2668/2024.

Kuri Harp Margarita y/o Margarita Kuri. Sucesorio Familiar Exp. de Extinción 36 Fam. 1 Acdo. Núm. Exp. 3562/2024.

Lagunas Ortega Miguel Ángel. Sucesorio Familiar Proveniente del 36 Familiar. 1 Acdo. Núm. Exp. 2234/2024 Secc. Cuarta.

Lainez Franco Raquel Eréndira vs. Cuevas Tafolla Andrés. Controversias del Orden Familiar Juz. 36. 2 Acdos. Núm. Exp. 3320/2024 Bis. 1 Tomo II.

Lazcano Martínez Gisela Isabel vs. Melchor Quero Armando. Especial Familiar 1 Acdo. Núm. Exp. 624/2016 Cuad. Principal.

León Susano Jair Emmanuel vs. Soria Álvarez María Monserrat. Exh. Familiar 1 Acdo. en Exhorto. Núm. Exp. 3454/2024.

Limas Ramos Felipa Esperanza. Sucesorio Familiar 1 Acdo. en Otros. Núm. Exp. 134/2023 Cuarta Sección.

Limas Ramos Felipa Esperanza. Sucesorio Familiar 1 Acdo. en Otros. Núm. Exp. 134/2023 Segunda Sección.

López Hernández Marlene vs. Juan Ramírez Cárdenas. Controversias del Orden Familiar Exp. de Extinción 36 Fam. 1 Acdo. Núm. Exp. 3512/2024.

López López Claudia Marina vs. David Montaño Salgado. Especial Familiar 1 Acdo. Núm. Exp. 1138/2020.

López Monroy María Julia su Sucesión. Sucesorio Familiar 2 Acdos. Núm. Exp. 1874/2024.

Lores María de Lourdes vs. García Chávez Raúl Ernesto. Controversias del Orden Familiar Proveniente del 36 Familiar. 1 Acdo. en Incidente. Núm. Exp. 2116/2024 Inc. de Cancel. de Pensión Alimenticia.

Lugo Madrid Miguel Ángel vs. Miranda Cruz Perla. Controversias del Orden Familiar 2 Acdos. Núm. Exp. 334/2023.

Lujano López Rosa María vs. Daniel León Orozco. Controversias del Orden Familiar Juz. 36. 5 Acdos. Núm. Exp. 3288/2024 Bis. 1 Tomo II.

Luna Samperio Socorro su Sucesión. Sucesorio Familiar 1 Acdo. Núm. Exp. 2076/2024.

López Pérez Olga Elena. Sucesorio Familiar 1 Acdo. Núm. Exp. 2800/2024 Cuad. de Amp. 892/2024- II.

Malvais Mendoza Miguel Ángel. Sucesorio Familiar 1 Acdo. en Otros. Núm. Exp. 1140/2022 Cuarta Sección.

Manríquez Bureos Leticia vs. Guillermo Abraham Maya Chávez. Especial Familiar Exp. de Extinción 36 Fam. 1 Acdo. Núm. Exp. 2502/2024.

Martín Casillas José Luis vs. Álvarez Salinas Silvia. Especial Familiar Proveniente del 36 Familiar. 1 Acdo. Núm. Exp. 3426/2024.

Martínez Calderón Marcos. Sucesorio Familiar 1 Acdo. Núm. Exp. 2444/2024.

Martínez Canuto Ana Lilia vs. José Erik López Vega. Controversias del Orden Familiar Exp. de Extinción 36 Fam. 2 Acdos. Núm. Exp. 2200/2024.

Martínez Canuto Ana Lilia vs. López Vega José Erik. Controversias del Orden Familiar Exp. de Extinción 36 Fam. 1 Acdo. en Incidente. Núm. Exp. 2200/2024.

Martínez Castañeda Érika vs. Emmanuel Jaime Sandoval. Controversias del Orden Familiar 1 Acdo. Núm. Exp. 2944/2024.

Martínez Cortés Claudia Janeth vs. Barrón Moreno José. Controversias del Orden Familiar 1 Acdo. en Incidente. Núm. Exp. 584/2016 Inc. de Reduc. de Pensión Alimenticia.

Martínez Engfui Iliana María José vs. Ochoa López Marco Alejandro. Controversias del Orden Familiar Proveniente del 36 Familiar. 1 Acdo. Núm. Exp. 2524/2024.

Martínez Rojas Elizabeth. Especial Familiar 1 Acdo. en Otros. Núm. Exp. 888/2023 Tomo II Principal.

Martínez Zepeda Ramón. Sucesorio Familiar 2 Acdos. Núm. Exp. 3492/2024.

Mecalco Colorado Iván Andrés vs. Quintana Villanueva Érika. Controversias del Orden Familiar 1 Acdo. Núm. Exp. 652/2023.

Medina Parra Guillermina (su Suc). Sucesorio Familiar 1 Acdo. en Otros. Núm. Exp. 168/2021 Cuarta Sección.

Melgoza Cabrera Evelyn Viridiana vs. Gutiérrez González Enrique. Controversias del Orden Familiar 1 Acdo. Núm. Exp. 30/2018 Tomo II.

Mendoza Reyes Eduardo vs. Aquino Gutiérrez Jacqueline Alondra. Controversias del Orden Familiar 1 Acdo. Núm. Exp. 1704/2024.

Miranda Belman Luis Enrique vs. Marín Ramos Alejandra. Controversias del Orden Familiar Proveniente del 36 Familiar. 2 Acdos. en Incidente. Núm. Exp. 2184/2024 Inc. de Cesación de Oblig. Alimnetaria.

Monroy Robles Ivonne vs. Lara Bautista Carlos. Controversias del Orden Familiar 1 Acdo. Núm. Exp. 1842/2024.

Mora Pérez Alan Rodrigo vs. Escobedo Rojas Itzel. Exh. Familiar 2 Acdos. en Exhorto. Núm. Exp. 3448/2024.

Morales Galaviz Gloria su Sucesión. Sucesorio Familiar Exp. de Extinción 36 Fam. 1 Acdo. Núm. Exp. 3394/2024.

Morales Rojas Sergio vs. Monroy Rosas Olga Lidia. Controversias del Orden Familiar Proveniente del 36 Familiar. 1 Acdo. Núm. Exp. 2766/2024 Inc. de Salvaguarda de su Derecho Al Tema de Pensión Alimenticia.

Munguía Islas Narda Helen vs. Ramírez Santana Juan Carlos. Controversias del Orden Familiar 1 Acdo. en Incidente. Núm. Exp. 334/2021 Inc. Modif. de P. Alim. Provisional y Pago Retroactivo de P. Alim.

Murillo Pérez Juan de Dios vs. Ma. del Socorro Medina García y Otros. Ejecc. de Garantías Otorgadas Mediante Prenda Sin Transmisión de Pos. y Fideicomiso de Garantía (Procedimiento Extrajudicial) Mercantil 1 Acdo. en Expedientillo. Núm. Exp. 34/2009.

Murphy Clarck Thomas Edwin Patrick su Sucesión. Sucesorio Familiar Exp. de Extinción 36 Fam. 3 Acdos. Núm. Exp. 3118/2024.

Nava Palermo Ernesto vs. Durán Razo Anabel. Especial Familiar 1 Acdo. Núm. Exp. 920/2024.

Negrete Fernández Encarnación. Sucesorio Familiar 1 Acdo. Núm. Exp. 2020/2015.

Nieves Sánchez Anallely vs. García Gabarrete Mauricio Antonio. Especial Familiar Exp. de Extinción 36 Fam. 1 Acdo. Núm. Exp. 2252/2024.

Olguín Ríos José David vs. Sánchez Ibáñez Arlethe Jazmín. Controversias del Orden Familiar 1 Acdo. Núm. Exp. 1574/2014.

Ortega Galindo Juan Carlos vs. Brenda Anzures Palacios. Controversias del Orden Familiar 1 Acdo. en Otros. Núm. Exp. 1270/2022 Tomo II Principal.

Ortiz Madrid Luisa María vs. Ramírez Romaro José Erick. Especial Familiar 1 Acdo. Núm. Exp. 1204/2021.

Osorio Acosta Juan Antonio. Sucesorio Familiar 1 Acdo. Núm. Exp. 298/2023.

Osorio Ocampo Emilia. Sucesorio Familiar Proveniente del 36 Familiar. 1 Acdo. Núm. Exp. 3208/2024.

Palacios Palacios Keyla Vanessa vs. López Camacho Gobca Everin. Controversias del Orden Familiar Exp. de Extinción 36 Fam. 2 Acdos. Núm. Exp. 2340/2024.

Paredes Huitrón Marisela. Sucesorio Familiar Proveniente del 36 Familiar. 1 Acdo. Núm. Exp. 2126/2024 Bis. 1 Secc. Segunda.

Paredes Reséndiz José Luis. (su Suc). Sucesorio Familiar 2 Acdos. en Incidente. Núm. Exp. 738/2021 Inc. de Remoción de Albacea.

Pedroza Lechuga Alicia su Suc. Sucesorio Familiar 1 Acdo. en Otros. Núm. Exp. 1746/2023 Segunda Sección.

Pellegrini Carlo vs. Andrea Beatriz Silva Sánchez. Controversias del Orden Familiar 1 Acdo. en Otros. Núm. Exp. 2074/2018 Principal Tomo II.

Pérez Horta Manuel vs. González Martínez Paola. Controversias del Orden Familiar 1 Acdo. Núm. Exp. 1522/2024.

Pineda Martínez Marciano José su Sucesión. Sucesorio Familiar 1 Acdo. Núm. Exp. 636/2024.

Povedano Pérez Liliana Karina vs. Silva Herbert Biaani Linnette. Controversias del Orden Familiar 1 Acdo. Núm. Exp. 1870/2024.

Prado Hernández Lázaro. Sucesorio Familiar Proveniente del 36 Familiar. 1 Acdo. Núm. Exp. 2650/2024.

Quiroz Uribe Martha Lorena su Sucesión. Sucesorio Familiar 1 Acdo. Núm. Exp. 1364/2024.

Ramírez Alanís Karla Rocío vs. Pérez Islas Julio Aarón. Controversias del Orden Familiar 1 Acdo. Núm. Exp. 1948/2024.

SOLO CONSULTA
SOLO CONSULTA
SOLO CONSULTA

Ramírez Posadas Alejandro vs. Cruz Guzmán Yazmín. Especial Familiar 1 Acdo. en Incidente. Núm. Exp. 474/2020 Inc. de Liquidación de Sociedad Conyugal 17octubre2024.
Ramos Aguilar Marlett vs. Alejandro Landeros García. Controversias del Orden Familiar Proveniente del 36 Familiar. 1 Acdo. Núm. Exp. 2498/2024.
Renaud Ruesga Michelle vs. Josué Alvarado Galindo. Especial Familiar 1 Acdo. Núm. Exp. 2722/2024.
Reyes Cruz Juan Pablo vs. Aldana Reyes Eva. Controversias del Orden Familiar 1 Acdo. en Otros. Núm. Exp. 128/2015 Tomo II.
Reyes Estrada Víctor Manuel su Sucesión. Sucesorio Familiar 1 Acdo. Núm. Exp. 1274/2024.
Reyes Lemus José Luis su Sucesión. Sucesorio Familiar 1 Acdo. Núm. Exp. 1176/2024.
Reyes Mendoza Audelina su Sucesión. Sucesorio Familiar 8 Acdos. Núm. Exp. 2046/2024.
Ríos López Marlen vs. Medina Espinosa Marcos. Especial Familiar 1 Acdo. Núm. Exp. 72/2020.
Rivera Cruz Alejandra vs. Quintana Cruz Juan. Controversias del Orden Familiar 1 Acdo. Núm. Exp. 1762/2024.
Rojas Monroy Laura vs. Javier Antonio Rosas Gil. Controversias del Orden Familiar Exp. de Extinción 36 Fam. 1 Acdo. Núm. Exp. 2686/2024.
Rojas Navarro Elisa vs. Sin Nombre. Juris. Voluntaria Familiar 1 Acdo. Núm. Exp. 2060/2016 Tomo 2 Interdicción.
Rosasdo Pabst Alejandro vs. Susana Amaya Andrade. Especial Familiar Proveniente del 36 Familiar. 1 Acdo. Núm. Exp. 3028/2024.
Salazar Quiñonez Gilberto vs. Damián Reyes Samantha Jazmín. Controversias del Orden Familiar 1 Acdo. en Incidente. Núm. Exp. 498/2021 Inc. de Disminución de Pensión Alimenticia Tomo II.
Saldana Sandoval Claudia Guadalupe vs. Valdez Flores Mario. Controversias del Orden Familiar Proveniente del 36 Familiar. 1 Acdo. Núm. Exp. 2670/2024 Bis. 1.
Salgado Santibañez Ana María. su Suc. Sucesorio Familiar 1 Acdo. en Otros. Núm. Exp. 1872/2023 Segunda Sección.
Sánchez Cacique Patricia vs. Andrés René Romero Loza. Controversias del Orden Familiar 1 Acdo. Núm. Exp. 260/2022.
Sánchez Gutiérrez Guadalupe su Suc. Sucesorio Familiar Proveniente del 36 Familiar. 1 Acdo. Núm. Exp. 3230/2024.
Sánchez Machorro de Sandoval Irene. Int. 1 Acdo. Núm. Exp. 428/1975.
Sánchez Reséndiz Marco Antonio su Suc. Sucesorio Familiar 1 Acdo. en Otros. Núm. Exp. 1404/2023 Segunda Sección.
Sánchez Salgado María Rosario vs. Flores Peña José Alberto. Controversias del Orden Familiar 1 Acdo. Núm. Exp. 1704/2015.
Santiago Hernadez Yael Itzel. - vs. Amir Eduardo Galarza Sandoval. Controversias del Orden Familiar 1 Acdo. Núm. Exp. 398/2024.
Seedorf y Máyer Magret Claire Mari. Sucesorio Familiar 1 Acdo. Núm. Exp. 2672/2024.
Solano Mendoza Silvia Caritina vs. Daniel Cariño Loyola. Especial Familiar Exp. de Extinción 36 Fam. 1 Acdo. en Incidente. Núm. Exp. 3310/2024 Inc. de Pago de Pensiones Alimenticias Vencidas y No Pagadas.
Somilleda Figueroa Claudia Verónica vs. Saúl Alejandro Martínez Arellano. Ord. Civil Familiar Exp. de Extinción 36 Fam. 1 Acdo. Núm. Exp. 2140/2024.
Soto Delgadillo César Edmundo. - vs. Jazmín Elizabeth Ayala Bonilla-. Controversias del Orden Familiar 1 Acdo. Núm. Exp. 2018/2023.
Suárez Sierra Andrea Yoani vs. Salcedo Hernández Gerardo. Controversias del Orden Familiar Exp. de Extinción 36 Fam. 1 Acdo. Núm. Exp. 2562/2024.
Suárez Valera Leticia vs. Uriélmondragon Acevedo. Controversias del Orden Familiar 1 Acdo. Núm. Exp. 84/2022 Tomo II.
Téllez García Edgar Alberto vs. Belgica Maldonado Duarte. Controversias del Orden Familiar Juz. 36. 2 Acdos. en Incidente. Núm. Exp. 2222/2024 Inc. de Incuplimiento Al Convn. de Régimen de Visitas.
Tetzpa Jiménez Ana Paulina vs. Domínguez Torres Israel. Controversias del Orden Familiar 1 Acdo. en Otros. Núm. Exp. 584/2013 Principal Tomo II.
Tinoco Garduño Mariela vs. Pérez Hernández Marco Antonio. Controversias del Orden Familiar 1 Acdo. Núm. Exp. 2060/2024.
Trinidad Echeverría Alma Delia vs. Juan Daniel Boyso Rodríguez. Controversias del Orden Familiar 1 Acdo. Núm. Exp. 1978/2012.
Trinidad Sánchez Emma vs. Tereso García Santiago. Controversias del Orden Familiar Proveniente del 36 Familiar. 4 Acdos. en Incidente. Núm. Exp. 2132/2024 Inc. Cancel. de Pensión.
Uribe Gómez Janet Amilkan vs. Francisco Javier Santos Crispín. Controversias del Orden Familiar 1 Acdo. en Incidente. Núm. Exp. 1264/2011 Inc. de Modificación de Convn. Judicial Tomo III.
Urzua Cárdenas Dulce Yasmín vs. Martínez Castrejón Roberto. Especial Familiar 1 Acdo. Núm. Exp. 84/2017.
Useda Valdez Salvador su Sucesión. Sucesorio Familiar Proveniente del 36 Familiar. 2 Acdos. Núm. Exp. 3148/2024.
Valdés Elizarrarás Guillermo su Sucesión. Sucesorio Familiar Exp. de Extinción 36 Fam. 1 Acdo. Núm. Exp. 3120/2024.
Vargas Menchaca Óscar Uriel vs. Jaimes Valdés Lizbeth. Controversias del Orden Familiar Proveniente del 36 Familiar. 1 Acdo. Núm. Exp. 3362/2024.
Vázquez Estrada Manuel su Suc. -. Sucesorio Familiar 1 Acdo. en Otros. Núm. Exp. 2046/2023 Secc. Tercera.
Villarreal Hernández Matilde. Sucesorio Familiar Proveniente del 36 Familiar. 1 Acdo. Núm. Exp. 2730/2024.
Vivas Guerrero Karla Pamela vs. Cervantes Villar Jorge Orlando. Controversias del Orden Familiar 1 Acdo. Núm. Exp. 1362/2024.
Wybo Gilbert Carlos Emiliano vs. Nohemí Miranda Neri. Controversias del Orden Familiar 1 Acdo. en Incidente. Núm. Exp. 1788/2013 Inc. de Pensiones Alimenticias Adeudadas.
Yarce Molina Yolanda. Sucesorio Familiar 1 Acdo. Núm. Exp. 2210/2024.
Zamora Gómez Fabiola. Sucesorio Familiar 1 Acdo. Núm. Exp. 1886/2024.
Zamudio Fonseca Yadhira vs. Álvarez Ibarra Alberto. Especial Familiar 1 Acdo. Núm. Exp. 2152/2014.
Zamudio Fonseca Yadhira vs. Álvarez Ibarra Alberto. Especial Familiar 3 Acdos. en Incidente. Núm. Exp. 2152/2014 Inc. de Modificación de Convenio.
De la Cruz García María vs. Osorio Pasaran Roberto Alejandro. Exh. Familiar 1 Acdo. en Exhorto. Núm. Exp. 3452/2024.

NO PUBLICADOS

Ahumada Fortaney Adrián Opv vs. Wendoline Martínez García. Especial Familiar 3 Acdos. en Incidente. Núm. Exp. 868/2021 Inc. de Pensión Alimenticia.
Andrade Pérez Willibaldo (su Sucesión). Sucesorio Familiar 2 Acdos. en Incidente. Núm. Exp. 1426/2017 Inc. de Autr. de Venta de Bien Inmueble a Favor de un Infante.
Arellano Regalado Carlos. Sucesorio Familiar 1 Acdo. en Otros. Núm. Exp. 184/2021 Secc. Segunda.
Arias Mendoza Cindy vs. López Gutiérrez René Francisco. Controversias del Orden Familiar 2 Acdos. Núm. Exp. 922/2024.
Barrios Piedra Paulina Xareni vs. Méndez Carrasco Carlos Alberto. Controversias del Orden Familiar 1 Acdo. en Otros. Núm. Exp. 2088/2017 Tomo III.
Beltrán Villanueva María Brenda vs. Mota Llanos Arturo Ricardo. Controversias del Orden Familiar 1 Acdo. Núm. Exp. 1784/2024.
Briz Fernández Santos vs. Érika Lizbeth Ávila Euresti. Especial Familiar 2 Acdos. en Incidente. Núm. Exp. 1644/2021 Inc. de Cancel. de Pensión Alimenticia.
Briz Fernández Santos vs. Érika Lizbeth Ávila Euresti. Especial Familiar 5 Acdos. en Incidente. Núm. Exp. 1644/2021 Tomo II Inc. de Fijación de Pensión Alimenticia Definitiva.
Calderón Torres María del Rosario vs. Ortiz Maning Roberto. Controversias del Orden Familiar 1 Acdo. Núm. Exp. 1428/2023.
Calzada Alvarado Víctor Arianne vs. Vargas Torres Karen Jazmín. Controversias del Orden Familiar 3 Acdos. Núm. Exp. 1960/2024.
Castañeda Vázquez Anayeli vs. Hernández Rivera Héctor Fernando. Controversias del Orden Familiar 1 Acdo. Núm. Exp. 1932/2024.
Consuegra Vázquez Irina del Carmen vs. Benjamín Enrique Gutiérrez Garduño. Especial Familiar 2 Acdos. Núm. Exp. 1818/2023.
Cortés Ruíz Tania Berenice-. Controversias del Orden Familiar 1 Acdo. Núm. Exp. 1660/2022.
Cruz Juan Daniel Isaías vs. Casas Morales Karla Sofía. Controversias del Orden Familiar 4 Acdos. Núm. Exp. 1020/2024.
Delgado Díaz Diana Elizabeth vs. Martínez Arroyo Manuel Antonio. Especial Familiar 1 Acdo. en Incidente. Núm. Exp. 2022/2012 Inc. de Cancel. de Pensión Alimenticia 06diciembre2024.
Díaz Cervantes Cecilio su Suc. Sucesorio Familiar 1 Acdo. Núm. Exp. 1196/2022.
Díaz Luna María Elena. su Suc. Sucesorio Familiar 1 Acdo. en Otros. Núm. Exp. 968/2023 Segunda Sección.

SOLO CONSULTA
SOLO CONSULTA
SOLO CONSULTA

Esquivel Baltazar Alejandra vs. Jiménez Moreno Alejandro. Controversias del Orden Familiar 1 Acdo. Núm. Exp. 1920/2024.
Farías Rebolledo Mario Federico. (su Sucesión). Sucesorio Familiar 1 Acdo. en Incidente. Núm. Exp. 1376/2018 Inc. de Remoción de Albacea.
Gallardo Fuentes Armando su Suc. -. Sucesorio Familiar 6 Acdos. Núm. Exp. 550/2024.
García Balderas María del Rocío vs. Vásquez Vásquez Alberto. Controversias del Orden Familiar 1 Acdo. en Incidente. Núm. Exp. 2072/2014 Inc. de Cump. de Pago de Alimentos.
García Ortiz José Francisco. - vs. Norma Angélica Herrera Rodríguez. -. Especial Familiar 1 Acdo. Núm. Exp. 188/2024.
Guerrero Sánchez José Martín vs. González Varela Mónica. Especial Familiar 1 Acdo. Núm. Exp. 790/2021.
Hernández Álvarez Dolores Ángeles vs. Morales García Omar. Especial Familiar 1 Acdo. en Incidente. Núm. Exp. 178/2023 Inc. de Aumento de Pensión Alimenticia.
Hernández Cortés Ricardo. Sucesorio Familiar 1 Acdo. en Incidente. Núm. Exp. 1284/1998 Inc. de Repos. de Autos de la Primera Sección.
Hernández Zamora Jorge Humberto su Suc. Sucesorio Familiar 3 Acdos. en Otros. Núm. Exp. 1094/2023 Segunda Sección.
Hurtado Molina Manuel su Sucesión. Sucesorio Familiar 1 Acdo. en Incidente. Núm. Exp. 1952/2022 Inc. de Oposición a la Segunda Sección.
Mejía González Jacobo Guadalupe su Suc. -. Sucesorio Familiar 2 Acdos. Núm. Exp. 2140/2023.
Mendoza Cadena Angélica María vs. Ignacio Ortiz Hernández. Controversias del Orden Familiar 1 Acdo. en Incidente. Núm. Exp. 2026/2012 Vía de Apremio.
Mendoza Calderón Rosa María vs. Gabriel Alcázar Mendoza Estrada. Especial Familiar 1 Acdo. en Otros. Núm. Exp. 772/2022 Principal Tomo II.
Mendoza Jiménez Julio César vs. Grimaldo Ortiz María de Lourdes. Especial Familiar 1 Acdo. en Incidente. Núm. Exp. 1550/2019 Inc. de Liquidación de Sociedad Conyugal.
Morales Morales Julieta vs. González Santillán Leonardo Arturo. Especial Familiar 1 Acdo. Núm. Exp. 1794/2019.
Ozorio Pérez José Roberto. Juris. Voluntaria Familiar 1 Acdo. Núm. Exp. 1220/2024.
Paredes Reséndiz José Luis. (su Suc). Sucesorio Familiar 1 Acdo. Núm. Exp. 738/2021.
Patoni Lara Irma vs. Freeman Ibarra Hugo Alejandro. Controversias del Orden Familiar 1 Acdo. en Incidente. Núm. Exp. 564/2011 Inc. de Luidación de Pensiones Alimentarias Devengadas y No Cubiertas.
Pérez Sánchez Sandra Lizbeth vs. Luis Noguez Hernández. Controversias del Orden Familiar 1 Acdo. en Expedientillo. Núm. Exp. 1710/2011.
Plaza Hernández Miguel Su. Suc. Sucesorio Familiar 2 Acdos. Núm. Exp. 1550/2022.
Ramírez Vargas Viridiana vs. Gustavo Ángel Silva Romero. Controversias del Orden Familiar 1 Acdo. Núm. Exp. 1792/2023.
Reyes Ramos Sergio (su Suc.). Sucesorio Familiar 1 Acdo. Núm. Exp. 104/2021.
Rodríguez Illades Josef vs. Jara González Karen Lizeth. Controversias del Orden Familiar 1 Acdo. en Incidente. Núm. Exp. 2178/2016 Vía de Apremio.
Sánchez Hernández María Graciela vs. Pérez Moreno José Carlos. Controversias del Orden Familiar 1 Acdo. Núm. Exp. 1854/2016.
Téllez Girón Jiménez Josefina. Sucesorio Familiar 1 Acdo. en Otros. Núm. Exp. 2756/1984 Secc. Segunda.
Terán Mojica Alicia vs. Nava Morales Ignacio. Especial Familiar 4 Acdos. Núm. Exp. 2186/2018.
Torres Peraza Sonia Beatriz su Suc. -. Sucesorio Familiar 1 Acdo. Núm. Exp. 394/2024.
Trejo Hernández Karina vs. Rodrigo Contreras Pérez. Controversias del Orden Familiar 2 Acdos. Núm. Exp. 1352/2023.
Zamora Corona Miroslava vs. Ortiz Chávez Enrique. Controversias del Orden Familiar 1 Acdo. Núm. Exp. 126/2020.
Zaragoza Salcido Juan Ramón. Juris. Voluntaria Familiar 1 Acdo. Núm. Exp. 1250/2023.

CONCILIADOR POR MINISTERIO LEY:
LIC. MAURICIO MORALES MONTES

DÉCIMO PRIMERO DE LO FAMILIAR

SECRETARÍA "A"
ACUERDOS DEL 7 DE ENERO DEL 2025

Acevedo Acevedo Victoria. Especial Familiar Inc. de Susp 1050/2024. 1 Acdo. en Amparo. Núm. Exp. 2883/2024 Inc. de Suspen 1050/2024.
Acosta Hernández Jenny vs. Isaías Hernández Sánchez. Especial Familiar Pide Cedula. 1 Acdo. Núm. Exp. 1299/2014.
Aguilar Jiménez Angélica vs. Iglesias Castrejón Oliver Estuardo. Especial Familiar Acuerdo. 2 Acdos. Núm. Exp. 1875/2023.
Aguirre Gómez Yéssica Alim. vs. Castillo González Michel. Controversias del Orden Familiar Acuerdo. 5 Acdos. en Incidente. Núm. Exp. 1741/2013 Inc. Cance Pens Alim. Provi. Pago de Cobro Indebi y Rendi Cuentas.
Aguirre Gutiérrez Ana Gabriela vs. Roos Rinaldo Pieter Cornelis Hendrik. Controversias del Orden Familiar Auto Rad. e. 1 Acdo. Núm. Exp. 2835/2024.
Aguirre Reséndiz Gildardo Daniel vs. Olmedo Sánchez Ivette Angélica. Especial Familiar Informe. 1 Acdo. Núm. Exp. 587/2022.
Aguirre Romero Antonio Gibran vs. Rodríguez Navarro Michelle Stephania. Controversias del Orden Familiar Radicación 37 Familiar. 1 Acdo. Núm. Exp. 3207/2024.
Alcántara Téllez Daniel vs. Martha Yadira Contreras Sánchez. Div. Incausado 1 Acdo. Núm. Exp. 513/2009.
Álvarez Hernández José Joaquín. Int. Acuerdo. 1 Acdo. Núm. Exp. 1291/2003.
Amayo Ramírez María de Los Ángeles vs. Medina Apodaca Arturo. Especial Familiar Radicación 37 Familiar. 1 Acdo. Núm. Exp. 3187/2024.
Ancona Meza Ivonne de Rocío vs. Francisco Gutiérrez Vázquez. Controversias del Orden Familiar 1 Acdo. en Incidente. Núm. Exp. 1005/2020 Bis. 1 Inc. de Cump. de Regiemen de Visitas.
Antonio López Leticia vs. Sánchez Gómez Enrique. Controversias del Orden Familiar Radicación 37 Familiar. 1 Acdo. Núm. Exp. 3177/2024.
Anzures Mejía Luis su Sucesión. Sucesorio Familiar 1 Acdo. Núm. Exp. 1075/2024.
Aramburo Ortega Anabel vs. Gutiérrez Zapien Héctor. Controversias del Orden Familiar Apelación- 2. 1 Acdo. en Otros. Núm. Exp. 1163/2020 Bis. 4 Tomo III.
Arciniega María del Rayo. Sucesorio Familiar Secc. Segunda. 1 Acdo. en Otros. Núm. Exp. 1091/2020 Bis. 1 Secc. Segunda.
Arciniega María del Rayo. Sucesorio Familiar Secc. Tercera. 1 Acdo. en Otros. Núm. Exp. 1091/2020 Bis. 2 Secc. Tercera.
Arias Hernández Blanca Elizabeth vs. Alfredo Rosas García. Cont. Ord. Fam. Sin Diligenciar. 3 Acdos. Núm. Exp. 1573/2010.
Arizaga Hernández Arcadio. Sucesorio Familiar Acuerdo. 1 Acdo. Núm. Exp. 849/2019.
Armenta Salazar Amalia su Sucesión. Sucesorio Familiar 1 Acdo. Núm. Exp. 1847/2024.
Arriaga Telles J Rogelio vs. Laura Martínez Romero. Controversias del Orden Familiar 1 Acdo. Núm. Exp. 2175/2018.
Arzate Ramírez Lilia Guadalupe. Sucesorio Familiar Oficio Archivo. 1 Acdo. Núm. Exp. 1227/2018.
Astorga Benítez Ascención. Sucesorio Familiar Secc. Segunda. 1 Acdo. en Otros. Núm. Exp. 629/2018 Bis. 4 Secc. Segunda.
Avendaño Torres Carlos Fernando vs. Lete Coranguez Mónica Pérez. Controversias del Orden Familiar Acuerdo. 1 Acdo. en Otros. Núm. Exp. 5/2022 Bis. 6 Tomo Vii.
Ávila Martínez Rosa vs. Jesús Delfino Mendoza Acosta. Div. Incausado Billete. 1 Acdo. Núm. Exp. 897/2010.
Bahena Hernández Porfirio vs. Luna Hernández Reyna Guadalupe. Controversias del Orden Familiar Radicación 37 Familiar. 1 Acdo. Núm. Exp. 2799/2024.
Basurto Colín María Reyna vs. José Luis Castañeda Báez. Alim. Autoriza. 1 Acdo. Núm. Exp. 1353/2007.
Bautista Ubias Virginia Eloísa vs. Ricardo Méndez Álvarez. Controversias del Orden Familiar Pide Cedula. 1 Acdo. Núm. Exp. 1831/2012.
Becerril Beltrán Irene vs. Ayala López David Uriel. Controversias del Orden Familiar 1 Acdo. Núm. Exp. 621/2023.
Becerril Caballero Ivonne vs. Iván Maldonado Juárez. Especial Familiar Llegada de Autos. 1 Acdo. Núm. Exp. 1905/2016.

SOLO CONSULTA
SOLO CONSULTA
SOLO CONSULTA

Becerril Mondragón Laura Estela vs. Vega Rufino Marco Antonio. Controversias del Orden Familiar Contestación de Agravios. 5 Acdos. en Otros. Núm. Exp. 605/2022 Bis. 2 Tomo III.

Bedolla Ornelas Perla Paola vs. Diego López José Luis. Controversias del Orden Familiar Informe. 2 Acdos. Núm. Exp. 1963/2024.

Bermúdez Arreola María Isabel su Sucesión. Sucesorio Familiar Minutas. 1 Acdo. Núm. Exp. 1917/2024.

Blancas Cruz Alejandro y Otro. Especial Familiar Desecha. 1 Acdo. en Incidente. Núm. Exp. 335/1989 Bis. 2 Inc. de Cump. de Sent. (Otorgamiento de Escrita).

Blancas Ramos Jéssica Eris vs. Arrieta Rentería Sinuhe Quinatzin. Controversias del Orden Familiar Radicación 37 Familiar. 1 Acdo. Núm. Exp. 2683/2024.

Boissonade Annabel Eloide vs. Marziano Belzito Alessandro. Controversias del Orden Familiar Acuerdo. 4 Acdos. en Otros. Núm. Exp. 583/2024 Bis. 1 Tomo II.

Brindis Roldán José Arturo. Sucesorio Familiar Radicación 37 Familiar. 1 Acdo. Núm. Exp. 2659/2024.

Camargo de Gutiérrez María Isabel. Juris. Voluntaria Familiar Radicación 37 Familiar. 1 Acdo. Núm. Exp. 2811/2024.

Campos Rivera Edith vs. Alejandro Reyes Hernández. Controversias del Orden Familiar 1 Acdo. Núm. Exp. 59/2021.

Carbajal González José Jorge. Sucesorio Familiar Expdllo. 1 Acdo. en Otros. Núm. Exp. 1553/2021 Bis. 2 Secc. Segunda.

Carranza Santos Guillermo. Sucesorio Familiar 1 Acdo. Núm. Exp. 697/2024.

Carrasco Cañas Dolores su Sucesión. Sucesorio Familiar Dada Cuenta. 1 Acdo. Núm. Exp. 1833/2024.

Castañeda Tenorio Mirna vs. Luis Carlos Gómez Peralta. Ord. Civil Familiar 1 Acdo. en Incidente. Núm. Exp. 855/2005 Liquidación de Sociedad Conyugal Tomo IV.

Castillo Contreras Alicia vs. Hernández Moreno Nitic Leonardo. Controversias del Orden Familiar 1 Acdo. Núm. Exp. 1557/2024.

Castillo Ocampo Rosa vs. Saucedo Castillo Jesús. Controversias del Orden Familiar Prop Cuenta Bancaria. 3 Acdos. Núm. Exp. 1667/2024.

Castillo Rosales Modesto vs. Moreno Santamaría Julieta. Controversias del Orden Familiar Oficio a Disposición. 1 Acdo. Núm. Exp. 217/2024.

Cedeño Amacende Yara María Isabel vs. Flores Chávez Freddy. Controversias del Orden Familiar 2 Acdos. Núm. Exp. 1345/2024.

César Reyes Myrna vs. Eric Rodolfo Arreola Conde. Especial Familiar Apel. No Admitida. 2 Acdos. en Expedientillo. Núm. Exp. 1761/2016 Bis. 4 Inc. de Reduc. de Pensión Alimenticia.

Chinchurreta Marín Julia Victoria vs. Cupertino Prado Díaz. Controversias del Orden Familiar 4 Acdos. Núm. Exp. 375/2019.

Colín Castillo Laura Elena vs. Guillermo Chávez Terán. Cont. Ord. Fam. Radicación 37 Familiar. 1 Acdo. Núm. Exp. 3135/2024.

Colín Ramírez Karina vs. Sánchez Hernández Mario. Controversias del Orden Familiar Auto Rad. e. 1 Acdo. en Cuadernillo. Núm. Exp. 3453/2024 Tomo V Principal.

Contreras Cabrera Guadalupe vs. Jaime Reyes Maya. Especial Familiar Acuerdo. 2 Acdos. Núm. Exp. 2089/2017.

Contreras Cabrera Guadalupe vs. Jaime Reyes Maya. Especial Familiar Acuerdo. 1 Acdo. en Incidente. Núm. Exp. 2089/2017 Bis. 1 Inc. de Liquidación de Sociedad Conyugal.

Contreras Cabrera Guadalupe vs. Jaime Reyes Maya. Especial Familiar Acuerdo. 1 Acdo. en Incidente. Núm. Exp. 2089/2017 Bis. 2 Inc. para Determinar la Permanencia Def. en el Domicilio.

Contreras Cabrera Guadalupe vs. Jaime Reyes Maya. Especial Familiar Informe. 2 Acdos. en Incidente. Núm. Exp. 2089/2017 Bis. 4 Inc. de Cancel. de Pensión Alimenticia.

Córdova López Victoria. Int. Radicación 37 Familiar. 1 Acdo. Núm. Exp. 2639/2024.

Corona Gutiérrez Miriam vs. Fernando Silva Vences. Especial Familiar Oficio Recordatorio. 1 Acdo. Núm. Exp. 101/2016.

Cortés Landeros Vianey Esmeralda vs. Lozano Rojas Abel. Especial Familiar Radicación 37 Familiar. 1 Acdo. Núm. Exp. 2829/2024.

Corzo Gómez Alicia Ivonne vs. Jorge Luis Ocampo Álvarez. Controversias del Orden Familiar Informe. 1 Acdo. Núm. Exp. 657/2017.

Cruz García Esmeralda vs. Juan Manuel García Posada. Controversias del Orden Familiar 1 Acdo. Núm. Exp. 655/2017 Bis. 2 Tomo II.

Cruz García Olga María vs. Juan Manuel Monterrubio Delgado. Controversias del Orden Familiar 1 Acdo. Núm. Exp. 1899/2015.

Cruz López Sergio Manuel. Sucesorio Familiar Secc. Cuarta. 2 Acdos. en Otros. Núm. Exp. 235/2022 Secc. Cuarta.

Cruz López Sergio Manuel. Sucesorio Familiar Admisorio. 1 Acdo. en Incidente. Núm. Exp. 235/2022 Bis. 6 Inc. de Oposición Al Proyecto de Partición.

Cruz Martínez Raymunda su Sucesión. Sucesorio Familiar 1 Acdo. Núm. Exp. 1771/2022.

Cuéllar Juárez Leshlye Airam vs. Gustavo Alberto Martínez Hernández. Controversias del Orden Familiar Prev. 1 Acdo. en Incidente. Núm. Exp. 1899/2017 Bis. 2 Inc. Canc. Pens Alim.

Dávila Zúñiga José Eugenio su Sucesión. Sucesorio Familiar Informe. 1 Acdo. Núm. Exp. 1593/2024.

Delgado Cabrera Ángel Ahmet vs. Camacho Victoria Carolina. Controversias del Orden Familiar 1 Acdo. Núm. Exp. 2019/2024.

Delgado Delgado José de Jesús. Int. Radicación 37 Familiar. 1 Acdo. Núm. Exp. 2607/2024.

Delgado Millán Amparo. Sucesorio Familiar 1 Acdo. en Otros. Núm. Exp. 1877/2018 Bis. 3 Secc. Cuarta.

Delgado Sánchez Julia vs. Luis Morales Barrera. Controversias del Orden Familiar 1 Acdo. en Incidente. Núm. Exp. 901/1995 Bis. 1 Inc. de Cancel. de Pensión Alimenticia.

Díaz y Aguero Ernestina y/o Ernestina Díaz Agueros. Sucesorio Familiar Copias. 1 Acdo. Núm. Exp. 41/2021.

Domínguez Cortinas Adriana vs. Lara García Diego Roberto. Especial Familiar Copias Certi. 2 Acdos. Núm. Exp. 181/2024.

Enríquez González Estefania Aranzazu vs. Christian Armando Murillo Gutiérrez. Controversias del Orden Familiar Autoriza. 2 Acdos. Núm. Exp. 3/2019.

Enzastiga Barbosa Verónica Estephany vs. Zamudio Ríos Erik Gerardo. Controversias del Orden Familiar Informe. 1 Acdo. en Expedientillo. Núm. Exp. 1135/2017 Tomo III.

Escalera Mejía Magdalena. Sucesorio Familiar Queda Firme. 1 Acdo. en Otros. Núm. Exp. 1115/2022 Secc. Cuarta.

Espinosa Salcedo Ana Laura vs. Federico Suárez Juárez. Controversias del Orden Familiar Acuerdo. 4 Acdos. en Incidente. Núm. Exp. 819/2012 Bis. 1 Inc. de Cancel. de Pensión Alimenticia.

Estrada Gutiérrez Cynthia Danae vs. Iván Cañedo Salazar. Especial Familiar Acuerdo. 1 Acdo. en Otros. Núm. Exp. 271/2014 Bis. 2 Vía Apremio.

Ferraez Pech Miguel Alberto vs. Cocom Martínez Fabiola. Juris. Voluntaria Familiar Acuerdo. 1 Acdo. Núm. Exp. 991/2024.

Flores Eslava Erasto vs. Jiménez Reza Liliana. Especial Familiar Auto Rad. e. 1 Acdo. Núm. Exp. 2797/2024.

Flores Irineo Alejandra vs. Moreno Artega Jaime Daniel. Controversias del Orden Familiar 4 Acdos. Núm. Exp. 1647/2024.

Flores Martínez Erick Glaston vs. Jansen Zapata Frida Ana Catalina. Controversias del Orden Familiar 1 Acdo. Núm. Exp. 1893/2022.

Flores Viadas María del Pilar vs. Cristyan Villalobos Ubaldo. Controversias del Orden Familiar Llegada de Autos. 1 Acdo. Núm. Exp. 339/2017.

Gamez Bojorges Fidel Cirilo su Sucesión. Sucesorio Familiar Señala 801. 1 Acdo. Núm. Exp. 1217/2024.

García Arizmendi Celeste Primavera vs. Agni Israel Ceja Galicia. Controversias del Orden Familiar Informe. 1 Acdo. en Incidente. Núm. Exp. 1869/2017 Bis. 1 Inc. de Pensiones Vencidas y No Pagadas.

García Salinas Fabiola vs. Zamora Cruz Óscar. Controversias del Orden Familiar 1 Acdo. Núm. Exp. 867/2024.

García Catalán Hermilo. Sucesorio Familiar Secc. Segunda. 1 Acdo. en Otros. Núm. Exp. 1721/2019 Bis. 2 Secc. Segunda.

Garduño Rendón Félix. Sucesorio Familiar Autoriza. 1 Acdo. en Expedientillo. Núm. Exp. 329/1993.

Genis Ricardo. Sucesorio Familiar Pide Cedula. 1 Acdo. Núm. Exp. 331/2023.

Gloria Arredondo María Guadalupe. Juris. Voluntaria Familiar 1 Acdo. Núm. Exp. 1837/2024.

Gomar Hernández Claudia Elena vs. Juris. Voluntaria Familiar Acuerdo. 1 Acdo. en Otros. Núm. Exp. 217/2013 Bis. 1 Tomo II.

González Barrera Edgar. Sucesorio Familiar 1 Acdo. Núm. Exp. 275/2023.

González Hernández Juan Israel vs. Torres Silva Verónica Arcelia. Controversias del Orden Familiar 1 Acdo. en Incidente. Núm. Exp. 785/2005 Bis. 5 Inc. de Cump. Deconvenio.

González Martínez Joyce Mayela vs. Rodríguez del Castillo Alejandro. Especial Familiar Informe. 2 Acdos. Núm. Exp. 2091/2023.

González Prado Ramón vs. Cruz Cardoso Raquel. Controversias del Orden Familiar 1 Acdo. Núm. Exp. 499/2021.

SOLO CONSULTA
SOLO CONSULTA
SOLO CONSULTA

González Vda de Herrero Aldegunda. Sucesorio Familiar Res. Sala. 1 Acdo. en Incidente. Núm. Exp. 1217/1979 Inc. Auto Venta Judi.

González Ramírez Ernesto vs. Andrea Areli Martínez Santibañez. Controversias del Orden Familiar Expdllo. 1 Acdo. Núm. Exp. 2173/2019.

González Velásquez Laura vs. Jesús Pedro Espinosa Rentería. Especial Familiar Pide Cedula. 1 Acdo. en Incidente. Núm. Exp. 1563/2019 Bis. 3 Inc. Cumpli Sente.

Granja Gout Lorenza del Refugio vs. Pierre Robert Arriz Lagalice. Especial Familiar 1 Acdo. en Incidente. Núm. Exp. 751/2009 Bis. 2 Inc. de Reduc. de Pensión Alimenticia.

Guido Arellano Alberto. Sucesorio Familiar Ced. Sin Diligenciar. 2 Acdos. en Incidente. Núm. Exp. 363/2017 Bis. 6 Inc. de Fijación de Liquidación y de Pago de Renta.

Guillén Ibarra Jésica Cleofas vs. Cruz Tirado José Manuel. Controversias del Orden Familiar Auto Rad. e. 1 Acdo. Núm. Exp. 2763/2024.

Gutiérrez Diaz Natera Frida Lorena vs. Rojas Embriz Einar Daniel. Controversias del Orden Familiar Pide Cedula. 1 Acdo. Núm. Exp. 1705/2024.

Gutiérrez Pardiñas Manuel. Sucesorio Familiar Acuerdo. 1 Acdo. en Seccion_De_Ejecución. Núm. Exp. 3/1986 Bis. 6 Secc. Cuarta.

Guzmán Rodríguez Jorge. Sucesorio Familiar Expedientillo. 1 Acdo. Núm. Exp. 739/2001.

Guzmán Escudero Gustavo Adolfo. Sucesorio Familiar Secc. Segunda. 1 Acdo. en Otros. Núm. Exp. 1473/2018 Bis. 2 Secc. Segunda.

Hernández García Jesús su Sucesión. Sucesorio Familiar Radicación 37 Familiar. 1 Acdo. Núm. Exp. 3219/2024.

Hernández Paniagua Mariana vs. Reyes Esquer Pedro Tláloc. Especial Familiar 1 Acdo. Núm. Exp. 791/2024.

Hernández Pérez María del Rosario vs. Roger Aguilar Santamaría. Controversias del Orden Familiar Acuerdo. 3 Acdos. Núm. Exp. 191/2016.

Hernández Raya Adriana Guadalupe vs. González Hernández Ricardo Andrés. Controversias del Orden Familiar Radicación 37 Familiar. 1 Acdo. Núm. Exp. 3229/2024.

Hernández Rojas Lorely vs. Rodolfo Armando Ramírez Reyes. Especial Familiar Auto Rad. e. 1 Acdo. Núm. Exp. 2695/2024.

Hernández Solís Francisco su Sucesión. Sucesorio Familiar 1 Acdo. Núm. Exp. 675/2024.

Hernández Yáñez Noé vs. Karla Herlinda García Avilés. Cont. Ord. Fam. Oficio Archivo. 1 Acdo. Núm. Exp. 1353/2011.

Herrera Valdovinos Ana María. Juris. Voluntaria Familiar 1 Acdo. Núm. Exp. 1733/2024.

Herrera Vergara Adrián vs. Daniela Pastor Arriaga. Ord. Civil Familiar 1 Acdo. Núm. Exp. 135/2016.

Jiménez Gongora Ricardo vs. Cecilia Mónica Aliaga Bueno. Controversias del Orden Familiar 1 Acdo. en Incidente. Núm. Exp. 2375/2012 Bis. 1 Inc. de Liquidación de Adeudadas Derivadas de Incumplimiento de Convenio.

Juárez Alvarado José Luis su Sucesión. Sucesorio Familiar Auto Rad. e. 1 Acdo. Núm. Exp. 2785/2024.

Juárez Ferreira Karla Maritza vs. Romero Medina José Óscar. Especial Familiar Autoriza. 1 Acdo. Núm. Exp. 225/2022.

Jurado González Carmen María Magdalena. Int. Acuerdo. 1 Acdo. Núm. Exp. 949/1996.

Juárez Lara Monserrat Airam vs. Yered Hiram Contreras Velarde. Especial Familiar Acuerdo. 1 Acdo. en Incidente. Núm. Exp. 445/2019 Bis. 2 Inc. de Incumplimiento y Modificación de Convenio, Cambio de Guarda y Custodia y Rend. Ctas.

Juárez Lara Monserrat Airam vs. Yered Hiram Contreras Velarde. Especial Familiar Acuerdo. 3 Acdos. en Incidente. Núm. Exp. 445/2019 Bis. 4 Inc. Incumplimiento Convenio.

Landa Bueno Domenica vs. Omar Ramírez Hernández. Controversias del Orden Familiar Expedientillo. 1 Acdo. en Expedientillo. Núm. Exp. 839/2006.

Lara López Jazmín Alejandra vs. Flores Flores Alejandro. Controversias del Orden Familiar 3 Acdos. Núm. Exp. 1983/2024.

Lezama Gameros Óscar Javier su Sucesión. Sucesorio Familiar Acuerdo. 1 Acdo. Núm. Exp. 959/2023.

Lona Sandoval Israel vs. Tamayo López Máyerlin. Especial Familiar Acuerdo. 3 Acdos. Núm. Exp. 963/2024.

López Calderón Aurora. Juris. Voluntaria Familiar Radicación 37 Familiar. 1 Acdo. Núm. Exp. 2693/2024.

López Carreto Alejandro vs. Conrado Martínez Nadia Alexis. Controversias del Orden Familiar 1 Acdo. Núm. Exp. 1435/2024.

López Hernaiz Justo vs. Nacif Kuri Lorena Guadalupe. Especial Familiar Informe. 2 Acdos. Núm. Exp. 1293/2023.

López Hernández Griselda vs. Ariel Israel Urbieta Arciniega. Controversias del Orden Familiar Acuerdo. 1 Acdo. en Incidente. Núm. Exp. 559/2008 Bis. 1 Inc. de Cancel. de Pensión Alimenticia.

López Leal Karla Ivonne vs. Maldonado Fernández Mauricio. Controversias del Orden Familiar Prop Cuenta Bancaria. 1 Acdo. Núm. Exp. 1839/2024.

López Lizárraga María Esther vs. Rodrigo Bolaños Jiménez. Controversias del Orden Familiar Expedientillo. 1 Acdo. en Otros. Núm. Exp. 543/2020 Bis. 2 Tomo II.

López Molina Omar vs. Hugo Armando López Contreras. Controversias del Orden Familiar a Lo Acordado. 1 Acdo. Núm. Exp. 1197/2013.

López Morales Porfirio. Controversias del Orden Familiar 1 Acdo. Núm. Exp. 1405/2022 Bis. 2 Tomo II.

López Ramírez Clara vs. Quirvan García Diego Dan. Controversias del Orden Familiar Contestación. 1 Acdo. Núm. Exp. 2033/2024.

López Varela M Asunción su Sucesión. Sucesorio Familiar 1 Acdo. Núm. Exp. 1041/2024.

Loza Vera María Norma vs. José Jesús Martínez Hernández. Controversias del Orden Familiar Auto Rad. e. 1 Acdo. Núm. Exp. 3139/2024.

Lozano Espinosa Judith Eulalia. Sucesorio Familiar Expdllo. 1 Acdo. Núm. Exp. 1751/2021.

Lugo Díaz de León Ana Sandra vs. Juan Carlos Valencia Rea. Controversias del Orden Familiar Billete. 1 Acdo. Núm. Exp. 407/2017.

López Hernández María Luisa. Sucesorio Familiar 1 Acdo. en Otros. Núm. Exp. 2065/2019 Cuarta Sección.

Maldonado García María Elena vs. Roberto Ramírez Sánchez. Controversias del Orden Familiar Expedientillo. 1 Acdo. Núm. Exp. 1525/2000.

Maldonado Rocha Tania Rosalía vs. García Pérez Abel. Controversias del Orden Familiar Req. Sala. 1 Acdo. en Incidente. Núm. Exp. 1165/2022 Inc. de Cambio de Guarda y Custodia.

Maldonado Rocha Tania Rosalía vs. García Pérez Abel. Controversias del Orden Familiar Billete. 3 Acdos. en Otros. Núm. Exp. 1165/2022 Bis. 1 Tomo II.

Maribel Nájera Nallely vs. Lira Beltrán Ramiro Adrián. Especial Familiar 1 Acdo. Núm. Exp. 3197/2024.

Martínez Archundia Ximena Abigail vs. Martínez Nolasco Marco Antonio. Controversias del Orden Familiar Informe. 3 Acdos. Núm. Exp. 2025/2024.

Martínez Lara Yadira Jovana vs. Gutiérrez Maya Eduardo. Especial Familiar Informe. 3 Acdos. en Incidente. Núm. Exp. 1327/2022 Bis. 1 Inc. de Pensión Alimenticia.

Martínez Matus Germán Alejandro vs. García Negrete Perla Érika. Controversias del Orden Familiar 1 Acdo. en Incidente. Núm. Exp. 93/2023 Vía de Apremio.

Martínez Vázquez María de Lourdes vs. Francisco Javier Amaya Bravo. Especial Familiar Pide Cedula. 1 Acdo. Núm. Exp. 2337/2011.

Mateos Hernández Cristina vs. Mario Herrera Toledo. Controversias del Orden Familiar 1 Acdo. en Incidente. Núm. Exp. 2319/2013 Bis. 2 Inc. de Cancel. de Pensión Alimenticia.

Maya Vázquez Fredy vs. Karen Nabil López Santiago. Especial Familiar Req. Sala. 1 Acdo. en Incidente. Núm. Exp. 1981/2013 Bis. 3 Inc. de Cump. Al Pago de Pensión Alimenticia en Especie.

Medina Brenis Alejandra Monserrat vs. Sánchez Mena Juan Carlos. Especial Familiar 3 Acdos. Núm. Exp. 819/2022.

Mendoza Morales Paulina vs. González Camacho Roberto. Controversias del Orden Familiar Acuerdo. 5 Acdos. Núm. Exp. 47/2021.

Meza Caballero Arturo vs. Lozano Serrano Victoria. Especial Familiar 1 Acdo. Núm. Exp. 421/2024.

Meza López Gloria. Sucesorio Familiar Radicación 37 Familiar. 1 Acdo. Núm. Exp. 3195/2024.

Millán Pedroza Francisco vs. Martínez Díaz Paola. Controversias del Orden Familiar 3 Acdos. Núm. Exp. 1107/2023.

Miramón Ramírez Miguel. Sucesorio Familiar Autoriza. 1 Acdo. Núm. Exp. 687/2022.

Miranda Ochoa María de Lourdes y Juan Manuel Jiménez Zamora. Div. Vol. Expdllo. 1 Acdo. Núm. Exp. 1019/2007.

Monroy Hernández Adriana. Controversias del Orden Familiar 1 Acdo. en Incidente. Núm. Exp. 1319/2016 Bis. 4 Inc. de Cancel. de P. A. Fátima Cuevas Monroy.

SOLO CONSULTA SOLO CONSULTA SOLO CONSULTA

Montiel Azuara Angélica María vs. González Martínez Marcos. Controversias del Orden Familiar Acuerdo. 1 Acdo. Núm. Exp. 1521/2024.

Montoya Escutia Cyntia Anabell vs. Páez Farfán Raúl. Controversias del Orden Familiar 1 Acdo. Núm. Exp. 2563/2024.

Morales Rodríguez Elsa vs. Guerrero Colín Mónica. Controversias del Orden Familiar Auto Rad. e. 1 Acdo. Núm. Exp. 2753/2024.

Morales Velasco Anagabriel vs. Amador Román Armando. Especial Familiar Radicación 37 Familiar. 1 Acdo. Núm. Exp. 2837/2024.

Nápoles Bermejo Susana vs. Avilés Osorio Francisco. Especial Familiar Impone Multa. 1 Acdo. en Incidente. Núm. Exp. 2125/2014 Inc. de Cump. Al Pago de Pensión Alimenticia.

Nava Jasso Carlos Alejandro vs. Nava Ramos Carlos Israel. Controversias del Orden Familiar Cedula Sin Diligenciar. 1 Acdo. Núm. Exp. 1741/2024.

Nieto Conde María del Rosario su Sucesión. Sucesorio Familiar 1 Acdo. Núm. Exp. 1263/2024.

Núñez Martínez José de Jesús vs. Sánchez Guerra Carolina. Especial Familiar Radicación 37 Familiar. 1 Acdo. Núm. Exp. 3213/2024.

Ochoa Martínez Sergio su Sucesión. Sucesorio Familiar 1 Acdo. Núm. Exp. 1089/2024.

Ojeda López Mario su Sucesión. Sucesorio Familiar Radicación 37 Familiar. 1 Acdo. Núm. Exp. 2817/2024.

Olivares Soto Hugo su Sucesión. Sucesorio Familiar 1 Acdo. Núm. Exp. 485/2023.

Orduña Torres Gloria. Juris. Voluntaria Familiar Radicación 37 Familiar. 1 Acdo. Núm. Exp. 2805/2024.

Ortega Ramírez Edwin vs. Evaristo Arellano Clauida Ivette. Exh. Familiar 1 Acdo. Núm. Exp. 1969/2024.

Osorio Acosta Belem su Sucesión. Sucesorio Familiar 1 Acdo. Núm. Exp. 713/2023.

Palomares Calderón Hugo Rodrigo vs. Pérez Martínez Martha Angélica. Especial Familiar 1 Acdo. en Incidente. Núm. Exp. 1107/2022 Bis. 1 Inc. de Actual. de Domicilio.

Palomera y Aguilar José María su Sucesión. Sucesorio Familiar Auto de Radicación. 1 Acdo. Núm. Exp. 2963/2024.

Pérez Bautista Neyde vs. Aguirre Ramos César. Controversias del Orden Familiar Billete. 2 Acdos. en Otros. Núm. Exp. 603/2020 Bis. 1 Tomo II.

Pérez Gómez María de Lourdes su Sucesión. Sucesorio Familiar Minutas Selladas. 3 Acdos. Núm. Exp. 1535/2024.

Pérez Martínez Antonio vs. Pérez Rosete Camila. Controversias del Orden Familiar Billete. 2 Acdos. Núm. Exp. 163/2023.

Pérez Paredes Karina Erandi vs. Cabrera Bernal Felipe de Jesús. Controversias del Orden Familiar Ordena Exhorto. 1 Acdo. Núm. Exp. 981/2023.

Pérez Prado Claudia Yolanda vs. Fernando Pérez Irazaba. Controversias del Orden Familiar Acuerdo. 2 Acdos. en Incidente. Núm. Exp. 1751/2008 Bis. 2 Inc. Canc. Pens Alim.

Peña Pérez María del Carmen su Sucesión. Sucesorio Familiar Radicación 37 Familiar. 1 Acdo. Núm. Exp. 3513/2024.

Piedras Luna María Luisa vs. Lino Pérez Rodríguez. Esp. Hip. 1 Acdo. Núm. Exp. 1039/2005.

Ponce Fernández Daniel Iván vs. Carrillo Vázquez Gloria Julieta. Especial Familiar 1 Acdo. Núm. Exp. 719/2022.

Ramírez Acuña Josefina. Sucesorio Familiar 1 Acdo. Núm. Exp. 151/2022.

Ramírez Castillo Anastacio su Sucesión. Sucesorio Familiar 1 Acdo. Núm. Exp. 1379/2024.

Ramírez Mesinas José Arturo. Sucesorio Familiar Secc. Tercera. 1 Acdo. Núm. Exp. 435/2023 Bis. 3 Tercera Sección.

Ramírez Olivares Nicolás su Sucesión. Sucesorio Familiar Informe. 1 Acdo. Núm. Exp. 1937/2024.

Retolaza Maldonado Martha Guillermina vs. Manuel Ascencio González. Controversias del Orden Familiar Oficio Archivo. 1 Acdo. Núm. Exp. 1053/2013.

Reyes Álvarez Yanira Eugenia vs. González Celis Rodolfo. Controversias del Orden Familiar 1 Acdo. Núm. Exp. 1329/2024.

Reyes Cervantes Gabriel vs. Irma Varela Uribe. Actos Prejudiciales Familiar Radicación 37 Familiar. 1 Acdo. Núm. Exp. 3155/2024.

Ríos Hernández Noemí vs. Graniel Palafox Luis Eugenio. Controversias del Orden Familiar Pide Cedula. 1 Acdo. Núm. Exp. 1207/2018.

Ríos Robles Brenda vs. Roblesjosé Manuel Juárez Castillo. Controversias del Orden Familiar Preve Incidente. 1 Acdo. en Incidente. Núm. Exp. 1689/2014 Bis. 2 Inc. Modifi Guarda y Custodia.

Ríos Robles Brenda vs. Roblesjosé Manuel Juárez Castillo. Controversias del Orden Familiar Se Reserva Incidente. 1 Acdo. en Incidente. Núm. Exp. 1689/2014 Bis. 2 Inc. Modificación Guarda y Custodia.

Ríos Valdez Lino su Sucesión. Sucesorio Familiar Acuerdo. 1 Acdo. Núm. Exp. 993/2024.

Rivas Rosales Joel vs. Rivas Rodríguez David. Ord. Civil Familiar Acuerdo. 1 Acdo. en Otros. Núm. Exp. 489/2022 Tomo II.

Rivera Camarillo Enrique. Test. 5 Acdos. Núm. Exp. 433/2006.

Rivera Cazares Yéssica Estela vs. Carlos Gibran Luqueño Bartolomé. Controversias del Orden Familiar Autoriza. 1 Acdo. Núm. Exp. 2011/2018.

Rivera Garfias Laura María Julieta. Especial Familiar 1 Acdo. en Expedientillo. Núm. Exp. 943/1983.

Rivera Ortiz Lucio. Int. Acuerdo. 1 Acdo. Núm. Exp. 549/1994.

Riviello Guerrero Elvira vs. Inurriaga Ramírez Salvador. Especial Familiar 1 Acdo. Núm. Exp. 333/2015.

Riviello Guerrero Elvira vs. Inurriaga Ramírez Salvador. Especial Familiar 1 Acdo. en Incidente. Núm. Exp. 333/2015 Inc. de Liquidación de Sociedad Conyugal.

Riviello Guerrero Elvira vs. Inurriaga Ramírez Salvador. Especial Familiar 1 Acdo. en Incidente. Núm. Exp. 333/2015 Bis. 2 Div. Incausado Tomo II.

Rodríguez Alba Rosalía vs. Cervantes Mejía Roberto Sergio. Especial Familiar Dada Cuenta. 1 Acdo. Núm. Exp. 1243/2008 Bis. 2 Principal.

Rodríguez Barrios Ángel su Sucesión. Sucesorio Familiar Auto Rad. e. 1 Acdo. Núm. Exp. 2755/2024.

Rodríguez Juárez Luis Adrián y Rodríguez Juárez Luisa Fernanda vs. Rodríguez Cadena Juan Daniel. Controversias del Orden Familiar Billete. 2 Acdos. Núm. Exp. 1843/2024.

Rodríguez López Carlos Antonio. Juris. Voluntaria Familiar Auto Rad. e. 1 Acdo. Núm. Exp. 2665/2024.

Rodríguez Rubio Antonio. Sucesorio Familiar Radicación 37 Familiar. 1 Acdo. Núm. Exp. 3185/2024.

Rojas Cortés Antonio Adolfo. Sucesorio Familiar Oficio Archivo. 1 Acdo. Núm. Exp. 261/2016.

Rosales Torres Mercedes vs. Sierra Ramírez Domingo. Especial Familiar 1 Acdo. Núm. Exp. 979/2024.

Rubio María y/o Rubio María Vda. de de la Vega. Sucesorio Familiar 1 Acdo. Núm. Exp. 1407/2014.

Rueda Benítez Ali Keren vs. Hernández Meléndez Miguel Ángel. Controversias del Orden Familiar Prevención. 1 Acdo. en Incidente. Núm. Exp. 561/2021 Bis. 1 Inc. de Pensiones Vencidas y No Pagadas.

Ruesga Lozano María Ximena vs. Solís Arredondo Eduardo Alejandro. Especial Familiar 4 Acdos. en Otros. Núm. Exp. 2113/2023 Tomo II.

Ruíz Enríquez Zaira Lilly vs. Jiménez Miguel Arturo. Controversias del Orden Familiar 2 Acdos. Núm. Exp. 999/2023.

Salarich González Manuel Jair vs. Sandoval Alviso Nuria. Especial Familiar Radicación 37 Familiar. 1 Acdo. Núm. Exp. 3475/2024.

Sánchez Mendoza Roberto vs. Sánchez González Karla Michelle. Controversias del Orden Familiar Acuerdo. 1 Acdo. en Incidente. Núm. Exp. 1007/2024 Bis. 1 Inc. de Cancel. de Pensión Alimenticia.

Santana Bautista Juan Carlos vs. Gutiérrez Luna Rubí. Controversias del Orden Familiar Acuerdo. 2 Acdos. Núm. Exp. 763/2024.

Santillán Suárez Antonia. Sucesorio Familiar Expedientillo. 1 Acdo. Núm. Exp. 2215/2018.

Santos González Moisés Emilio vs. Delgadillo Martín Marcela. Especial Familiar Prevención. 1 Acdo. en Incidente. Núm. Exp. 37/2024 Bis. 2 Inc. Compensa Econofamiliar y Otras Presta.

Santos González Rodrigo Alfredo vs. Sarfati Rosenstein Fortuna Perla. Controversias del Orden Familiar 1 Acdo. en Incidente. Núm. Exp. 707/2024 Inc. de Canc. de Pensión Alim. Prov e Improcedencia del Pago de Pen Compensatoria Derivada del Div.

Sevilla Rojas Jaime. Sucesorio Familiar Auto Rad. e. 1 Acdo. Núm. Exp. 2703/2024.

Silva Castillejo René su Sucesión. Sucesorio Familiar Pide Oficio. 1 Acdo. Núm. Exp. 1629/2024.

Soria Epigmenio su Sucesión. Sucesorio Familiar Informe. 1 Acdo. Núm. Exp. 433/2023.

Sosa Becerra Juana Angélica su Sucesión. Sucesorio Familiar Queda Firme. 1 Acdo. Núm. Exp. 725/2024.

SOLO CONSULTA
SOLO CONSULTA
SOLO CONSULTA

Sosa Zavala Nayeli Guadalupe vs. Gerardo Ubaldo Rosas. Especial Familiar Prevención. 1 Acdo. en Otros. Núm. Exp. 899/2020 Vía de Apremio (2).

Sosa Zavala Nayeli Guadalupe vs. Gerardo Ubaldo Rosas. Especial Familiar Dada Cuenta- Desechado. 1 Acdo. en Otros. Núm. Exp. 899/2020 Bis. 2 Vía Apremio.

Soto Chávez Thalia Fernanda vs. García Álvarez Elena Edith y Moreno García Claudia y Montiel García Iván Hazael. Controversias del Orden Familiar Computo. 2 Acdos. Núm. Exp. 1959/2023.

Soto Pérez Roberto vs. Galindo Pérez Alicia Guadalupe. Especial Familiar Radicación 37 Familiar. 1 Acdo. Núm. Exp. 3193/2024.

Suárez Espinosa Citlali Arantza vs. Torres Montiel Hugo Aldair. Controversias del Orden Familiar Radicación 37 Familiar. 1 Acdo. Núm. Exp. 2825/2024.

Suárez Hernández Francisco su Sucesión. Sucesorio Familiar Auto Rad. e. 1 Acdo. Núm. Exp. 2777/2024.

Sánchez Solorio María del Refugio Itzel vs. Antonio Pérez Gaytán. Controversias del Orden Familiar Billetes. 1 Acdo. en Expedientillo. Núm. Exp. 777/1997.

Torres Díaz Irma Leticia. Sucesorio Familiar Oficios. 1 Acdo. Núm. Exp. 69/2020.

Torres Isidro Nayeli vs. Luis García Cardoza. Controversias del Orden Familiar 1 Acdo. Núm. Exp. 1955/2019.

Torres López Mayra Paulina vs. Óscar Antonio González Ovin. Alim. Comparec. Radicación 37 Familiar. 1 Acdo. Núm. Exp. 3133/2024.

Torres Pérez Beatriz vs. Arnulfo Salazar de la Cruz. Ord. Civ. Radicación 37 Familiar. 1 Acdo. Núm. Exp. 3105/2024.

Urriste Ochoa Dante Alan vs. Karen Arazu Portillo Gutiérrez. Especial Familiar Contestación. 3 Acdos. en Otros. Núm. Exp. 173/2020 Bis. 2 Inc. de Cambio de Guarda y Custodia y Pensión Alimenticia.

Valle Castañeda Vicenzo Yupanqui vs. Sonia María López Hernández. Controversias del Orden Familiar Acuerdo. 2 Acdos. en Incidente. Núm. Exp. 503/2001 Bis. 1 Inc. de Cancel. de Pensión Alimenticia.

Valle Mitre Andrés Óscar. Sucesorio Familiar Acuerdo. 1 Acdo. Núm. Exp. 33/2023.

Valle Mitre Andrés Óscar. Sucesorio Familiar Acuerdo. 1 Acdo. en Otros. Núm. Exp. 33/2023 Bis. 3 Rendicción de Ctas. de Albacea (Fabián Vargas Codina).

Valle Ramírez Lucio Ignacio vs. Echavarría Olvera Fabiola Minerva. Controversias del Orden Familiar 1 Acdo. Núm. Exp. 639/2014.

Vargas Ibarra Lucía vs. Galindo Alvarado Christian Manuel. Controversias del Orden Familiar 1 Acdo. Núm. Exp. 1007/2013.

Vázquez Barranco Irma Josefina vs. Abedoy Rocha Guillermo. Especial Familiar 2 Acdos. en Incidente. Núm. Exp. 1121/2023 Bis. 1 Inc. G y C, Reg. Vis y Conv. y Pensión, Definitivos, Así como Compensatoria.

Vázquez Barrientos Guadalupe vs. Hugo Rodríguez Carmona. Controversias del Orden Familiar Llegada de Autos. 1 Acdo. Núm. Exp. 1655/2016.

Vázquez García Brenda vs. José Javier Romero González. Controversias del Orden Familiar Informe. 1 Acdo. Núm. Exp. 533/2020.

Velasco Hernández María del Pilar vs. Mejorada Rodríguez José Manuel. Controversias del Orden Familiar Radicación 37 Familiar. 1 Acdo. Núm. Exp. 2613/2024.

Velázquez Espinosa Edgar Alejandro vs. Arvea Cruz Jéssica Sarahi. Controversias del Orden Familiar Radicación por Extinción Juzgado 37. 1 Acdo. Núm. Exp. 3499/2024.

Velázquez Santiago Teresa vs. Pérez Peláez Óscar. Controversias del Orden Familiar 1 Acdo. Núm. Exp. 1397/2023.

Vieyra Laborde Jorge Eduardo su Sucesión. Sucesorio Familiar 1 Acdo. Núm. Exp. 1957/2024.

Vilchis Torres Jéssica Belén vs. Óscar Aparicio Martínez. Controversias del Orden Familiar Acuerdo. 1 Acdo. en Incidente. Núm. Exp. 1929/2016 Bis. 3 Inc. Cambio Guarda y Custodia.

Villagómez Saucedo Axel vs. Lugo Salinas María Alejandra. Controversias del Orden Familiar 1 Acdo. en Otros. Núm. Exp. 1681/2022 Bis. 1 Tomo II.

Villanueva García Juana vs. Ramírez Sandoval Andrés. Controversias del Orden Familiar Cedula. 1 Acdo. en Otros. Núm. Exp. 929/2021 Bis. 1 Tomo II.

Villicaña Hernández Blanca su Sucesión. Sucesorio Familiar Autoriza. 1 Acdo. Núm. Exp. 1447/2024.

Yáñez Aguilar Margarito su Sucesión. Sucesorio Familiar 1 Acdo. Núm. Exp. 349/2024.

Zamora Lorencez Fátima vs. Marín Trigos Dlilan Rodolfo. Controversias del Orden Familiar Acuerdo. 1 Acdo. Núm. Exp. 937/2024.

Zamudio Negrete José Mauricio vs. Cervantes Jiménez Reyna Margarita. Especial Familiar Pide Cedula. 1 Acdo. Núm. Exp. 261/2021.

Zavala Rocha María del Carmen. Sucesorio Familiar No Se Reconoce Person. 1 Acdo. Núm. Exp. 789/2015.

Zea Ramírez Jéssica Magaly vs. Bolaños Romero Ricardo. Controversias del Orden Familiar Expdllo. 1 Acdo. Núm. Exp. 2229/2023.

Del Río Ávila Domingo Israel su Sucesión. Sucesorio Familiar Ordena Exhorto. 1 Acdo. Núm. Exp. 1779/2024.

LA SECRETARIA DE ACUERDOS
LIC. AMANDA MARTÍNEZ PADILLA

SECRETARÍA "B"
ACUERDOS DEL 7 DE ENERO DEL 2025

Ábrego Flores Diana Karen vs. Balandrano Hernández Luis Arturo. Controversias del Orden Familiar Expdllo. e. 1 Acdo. en Expedientillo. Núm. Exp. 2054/2023 Expdllo.

Aguilar Fragoso Raúl vs. Sharon de la Fuente Martínez. Especial Familiar Entrega de Billete. 1 Acdo. en Incidente. Núm. Exp. 322/2019 Bis. 4 Inc. Redu y Modi Pens Alim.

Aguilar Hernández Jesús Elías vs. Nohemí Cisneros Martínez. Controversias del Orden Familiar Inc. Viol. Fam. e. 1 Acdo. en Incidente. Núm. Exp. 808/2015 Bis. 5 Inc. de Violencia.

Aguilar Rodríguez Rosa. Ord. Civ. Autoriza e. 1 Acdo. Núm. Exp. 376/1999.

Aguilera Cabrera Elliot vs. Aguilera Garduño Alan Armando y Aguilera Garduño Moisés Daniel y Aguilera Garduño Rohoman Israel. Controversias del Orden Familiar 1 Acdo. Núm. Exp. 904/2024.

Aguilera Cabrera Elliot vs. Aguilera Garduño Alan Armando y Aguilera Garduño Moisés Daniel y Aguilera Garduño Rohoman Israel. Controversias del Orden Familiar Amparo Oficio 15454/2024. 1 Acdo. en Amparo. Núm. Exp. 904/2024 Amparo 706/2024- I.

Alcalá Pérez Omara Guadalupe vs. Vázquez Hernández Brandon. Controversias del Orden Familiar Exhib. Bill. e. 2 Acdos. Núm. Exp. 300/2023.

Alvarado Cabello Karen Angélica vs. Pacheco Salazar Jonathan Tomás. Controversias del Orden Familiar Exh. Dilig. e. 1 Acdo. Núm. Exp. 934/2024.

Alvarado Hernández Jesús. Sucesorio Familiar Sin Lug. e. 1 Acdo. Núm. Exp. 850/2015.

Alvarado Marín Nayeli vs. Mora Carrillo Miguel Ángel. Especial Familiar Auto Radicación. 1 Acdo. Núm. Exp. 2506/2024.

Álvarez Bengoa Ilse Maricela vs. Ortiz Chaparro Daniel. Controversias del Orden Familiar Exhib. Bill. e. 1 Acdo. Núm. Exp. 532/2024.

Álvarez López Teresa de Jesús. Controversias del Orden Familiar Expdllo. e. 1 Acdo. en Expedientillo. Núm. Exp. 556/2024 Expdllo.

Álvarez Rodríguez Francisco Javier vs. Álvarez Rodríguez Francisco Javier. Sucesorio Familiar 1 Acdo. Núm. Exp. 1126/2016.

Arévalo Villegas Gabriel su Sucesión. Sucesorio Familiar Aclare e. 2 Acdos. Núm. Exp. 914/2024.

Arias Lara Ariana Aidée vs. Márquez Baltazar Luis Fernando. Controversias del Orden Familiar 1 Acdo. Núm. Exp. 1808/2023.

Arnaud Jiménez Luis José. Sucesorio Familiar 1 Acdo. Núm. Exp. 590/2018.

Arredondo Matías Amalia y Solís Walker Eduardo vs. Ruesga Lozano María Ximena. Controversias del Orden Familiar Manifestaciones e. 4 Acdos. Núm. Exp. 318/2024.

Ávila Martínez Patricia vs. Vázquez Álvarez Arturo Martín. Especial Familiar Pasa a Sent. e. 1 Acdo. Núm. Exp. 1038/2024.

Ávila Rojas Ulises Neftalí vs. Montiel Rivera Karla. Controversias del Orden Familiar Ced. Sin. Dili. e. 1 Acdo. Núm. Exp. 1316/2024.

Avilés García Juana María de Los Ángeles vs. Juan Francisco Pacheco Araujo. Controversias del Orden Familiar Llegada e. 1 Acdo. Núm. Exp. 1488/2015.

Ayala Blanco Leopoldo Carlos. Sucesorio Familiar 3 Acdos. Núm. Exp. 1650/2023.

Ayala Granados María del Carmen vs. Juan Carlos Jaramillo Pedroza. Controversias del Orden Familiar Informe e. 1 Acdo. Núm. Exp. 1314/2019.

SOLO CONSULTA
SOLO CONSULTA
SOLO CONSULTA

Azaola Calderón Rebeca Anegelina vs. Backal Mitrani Daniel. Controversias del Orden Familiar Carc. Pers. e. 1 Acdo. Núm. Exp. 1110/2024.

Azpiazu Ramírez Itziar vs. Juan Carlos Acra López. Especial Familiar 1 Acdo. Núm. Exp. 582/2017.

Azpiazu Ramírez Itziar vs. Juan Carlos Acra López. Especial Familiar 5 Acdos. en Incidente. Núm. Exp. 582/2017 Bis. 7 Inc. de Incumplimiento de Convenio.

Badillo Bautista Juliana vs. Pedro Santiago Gómez. Controversias del Orden Familiar Computo. 2 Acdos. en Incidente. Núm. Exp. 1856/2014 Inc. de Cancel. de Pensión Alimenticia.

Bautista Mendoza María del Pilar vs. Aguilar Gutiérrez Luis. Controversias del Orden Familiar Ofic. y Est. Socie. e. 1 Acdo. Núm. Exp. 2024/2022.

Bautista Ruíz Evelyn vs. Elizalde Manuel Mario David. Controversias del Orden Familiar Ced. Sin. Dili. e. 1 Acdo. Núm. Exp. 2224/2023.

Becerril González María de la Luz. Juris. Voluntaria Familiar Ced. Sin. Dili. e. 1 Acdo. Núm. Exp. 2166/2023.

Becerril Moure Claudia Olimpia vs. Ibarreche Harfush Andoni. Controversias del Orden Familiar Ced. Sin. Dili. e. 1 Acdo. Núm. Exp. 1146/2019.

Beltrán Álvarez Sayra de Los Ángeles vs. Zúñiga Padilla Osvaldo. Controversias del Orden Familiar Exhib. Bill. e. 1 Acdo. Núm. Exp. 966/2021.

Benítez Monroy Sergio. Sucesorio Familiar Expdllo. e. 1 Acdo. Núm. Exp. 446/2022.

Bernal Hohne Arturo. Sucesorio Familiar Llegada e. 1 Acdo. Núm. Exp. 1034/2017.

Bernal Montes Bernardo su Sucesión. Sucesorio Familiar 3 Acdos. Núm. Exp. 808/2024 Secc. Segunda.

Berrera Pérez Gilberto vs. Jacinto Martínez Clara. Especial Familiar 2 Acdos. en Incidente. Núm. Exp. 98/2024 Inc. de Pensión Alimenticia.

Bolaños Maldonado Basilia su Sucesión. Sucesorio Familiar Manifes. e. 2 Acdos. Núm. Exp. 1454/2024.

Borras Granda Nadia Berenice vs. Luna Vázquez Aldo Agustín. Controversias del Orden Familiar Expdllo. e. 1 Acdo. en Expedientillo. Núm. Exp. 1324/2024.

Bravo Infante Alejandro vs. Leticia Viramontes Navarro. Especial Familiar Inc. Liq. Soc. Cony. 1 Acdo. en Incidente. Núm. Exp. 44/2021 Bis. 2 Incd. Liq. Soc.

Briseño Montoya Aylin Daniela vs. Maldonado Blancas Yosef Adolfo. Controversias del Orden Familiar Compu e. 2 Acdos. Núm. Exp. 2034/2024.

Buendía Álvarez Ana María vs. Buendía Álvarez Jaime y Sámano Barrueta Rufina y Buendía Sámano Adriana y Buendía Sámano María Arlette y Godínez Olguín Erick y Buendía Sámano Rafael. Controversias del Orden Familiar 1 Acdo. Núm. Exp. 250/2024.

Bustos Millán Margarito vs. De la Vega Herrera María Araceli. Especial Familiar Radicac. e. 1 Acdo. Núm. Exp. 2708/2024.

Caballero Hernández Amelia vs. Miguel Ángel Galicia Villegas. Especial Familiar Tomo II e. 1 Acdo. en Cuadernillo. Núm. Exp. 1787/2010 Principal.

Caballero Padilla Catherine vs. Quintanar Ayala Juan José. Controversias del Orden Familiar Ced. Sin. Dili. e. 1 Acdo. Núm. Exp. 1932/2024.

Cabrera Barrera Arturo Manuel su Sucesión. Sucesorio Familiar Vis. Mp. e. 1 Acdo. Núm. Exp. 1480/2024.

Cabrera Quintero María de la Luz. Sucesorio Familiar Cops e. 1 Acdo. en Expedientillo_Expediente_No_Conocido. Núm. Exp. 504/2024 Expdllo.

Calderón Solórzano Pedro Brayan vs. Cordero González Daniela Fernanda. Controversias del Orden Familiar Inc. Camb. Guard. y Cust. e. 1 Acdo. en Incidente. Núm. Exp. 544/2024 Bis. 3 Inc. Cambio de Guarda y Custodia.

Caliz Hernández Ivonne vs. Sarmiento Alavez César. Controversias del Orden Familiar Tomo II e. 2 Acdos. en Cuadernillo. Núm. Exp. 352/2021 Tomo II.

Calvo Rodríguez David su Sucesión. Sucesorio Familiar Informe e. 1 Acdo. Núm. Exp. 1258/2024.

Cárdenas Vázquez María del Carmen vs. Juan Juárez Serrano. Controversias del Orden Familiar Inc. Incum. Vis. y Convive. 1 Acdo. en Incidente. Núm. Exp. 280/2016 Bis. 2 Inc. de Régimen de Visitas.

Carrillo González Sergio Abraham vs. Concepción Lewels Ayala. Controversias del Orden Familiar 1 Acdo. Núm. Exp. 1856/2018.

Carrillo Licóna Claudia Pamela vs. Lemus Alemán Iván Alberto. Exh. Familiar 1 Acdo. Núm. Exp. 816/2024.

Casanova Casanova Marlene Socorro. Sucesorio Familiar 3 Acdos. Núm. Exp. 120/1984 Bis. 10 Principal Tomo II.

Castillo Juárez Eva. Sucesorio Familiar 1 Acdo. Núm. Exp. 758/2016.

Castillo Santos Eduviges su Sucesión. Sucesorio Familiar Informe e. 2 Acdos. Núm. Exp. 1788/2024.

Castro Flores Juana su Sucesión. Sucesorio Familiar Sin Lug. e. 2 Acdos. Núm. Exp. 1556/2024.

Castro Hernández María Elena. Sucesorio Familiar Llegada e. 1 Acdo. Núm. Exp. 1570/2019.

Centeno Bustos Daniel su Sucesión. Sucesorio Familiar Dada Cta. 1 Acdo. en Otros. Núm. Exp. 1470/2021 Secc. Segunda.

Cervantes Jiménez Norma América vs. Alejo Lorenzo Martín. Controversias del Orden Familiar 1 Acdo. Núm. Exp. 2054/2022.

Chavarría Librado Enrique su Sucesión. Sucesorio Familiar Informe e. 1 Acdo. Núm. Exp. 1792/2024.

Chávez Valerio Eloísa. Sucesorio Familiar Manifes. e. 1 Acdo. Núm. Exp. 1848/2021.

Chevalier Silvain Dominique vs. Rodríguez Sarmiento Sara Katerine. Controversias del Orden Familiar Expdllo. e. 1 Acdo. en Cuadernillo. Núm. Exp. 1974/2018 Bis. 4 Tomo V.

Cirion Roberson Ma Carmen su Sucesión. Sucesorio Familiar 1 Acdo. Núm. Exp. 1964/2024.

Contreras Anguiano Beatriz vs. Ricardo Olivares Gasca. Div. Nec. Llegada e. 1 Acdo. Núm. Exp. 576/2003.

Cordero Jaime Jonathan Jair vs. Pérez García Blanca Margarita. Exh. Familiar 1 Acdo. Núm. Exp. 3376/2024.

Córdova Jiménez Mayra Beatriz vs. Vallejo Mora Fernando. Controversias del Orden Familiar Expdllo. e. 5 Acdos. Núm. Exp. 1990/2022.

Corella García Guadalupe. Sucesorio Familiar Expdllo. e. 1 Acdo. Núm. Exp. 1018/2022.

Cortés Aguilar Abigail vs. Tovar Lozano Gustavo Iván. Controversias del Orden Familiar Informe e. 1 Acdo. Núm. Exp. 1796/2024.

Cortés Aguirre Laura Nury vs. Allan Jair Padierna Villegas. Controversias del Orden Familiar 1 Acdo. Núm. Exp. 3442/2024.

Cortés Castillo Vanesa vs. Juan Manuel Herrera Espinosa. Alim. Comparec. Autoriza e. 1 Acdo. Núm. Exp. 1036/2011.

Cortés Flores Jonathan vs. Ramírez González Reyna Jocelyn. Controversias del Orden Familiar Autoriza e. 1 Acdo. Núm. Exp. 1644/2024.

Cortez Martínez Álvaro su Sucesión. Sucesorio Familiar Radicación 37 Familiar. 1 Acdo. Núm. Exp. 2696/2024.

Cruz Sánchez Viridiana vs. Puente Romero Christian Jonathan. Controversias del Orden Familiar Expdllo. e. 2 Acdos. Núm. Exp. 2030/2022.

Cruz Velasco Alejo Filiberto. Sucesorio Familiar 1 Acdo. en Otros. Núm. Exp. 140/2023 Secc. Segunda.

Cuevas Ávila Irma. Juris. Voluntaria Familiar 1 Acdo. Núm. Exp. 2104/2021.

Delgado Ambrosi Eulalio René. Sucesorio Familiar 1 Acdo. Núm. Exp. 288/2022 Secc. Cuarta.

Delgado Ramírez Ariadne Paulina vs. Luis Gabriel Zaragoza Castillo. Controversias del Orden Familiar Expdllo. e. 2 Acdos. Núm. Exp. 632/2020.

Díaz Flores Alejandra Anabel vs. Alberto Marroquín Chavira. Alim. Llegada e. 1 Acdo. Núm. Exp. 642/2007.

Díaz González Caneda Minerva vs. Paolo César Flores López. Controversias del Orden Familiar Tomo II e. 1 Acdo. Núm. Exp. 506/2020.

Díaz Narváez Probo Willebaldo. Sucesorio Familiar Manifes. e. 1 Acdo. Núm. Exp. 1988/2015.

Díaz Ramos Dionisio. Sucesorio Familiar Ced. Dilig. e. 1 Acdo. Núm. Exp. 218/2023.

Díaz Robelo Patricia. Sucesorio Familiar 1 Acdo. Núm. Exp. 530/2021.

Dodero Torres Renee. Sucesorio Familiar Sobresee e. 1 Acdo. Núm. Exp. 1004/2024.

Domínguez Bailón María de Los Ángeles vs. Vera Villegas Gustavo. Ord. Civil Familiar Cops e. 1 Acdo. Núm. Exp. 738/2024.

Domínguez Mendoza Florentina vs. Mateos González Daniel. Controversias del Orden Familiar 2 Acdos. Núm. Exp. 156/2023.

Elizalde Gutiérrez Teresa vs. Meza Echeverría Nazario. Controversias del Orden Familiar Tomo II e. 1 Acdo. en Cuadernillo. Núm. Exp. 698/2023 Tomo II.

SOLO CONSULTA
SOLO CONSULTA
SOLO CONSULTA

Escalante Cano Agustina su Sucesión. Sucesorio Familiar Informe e. 1 Acdo. Núm. Exp. 1888/2024.
Escobar Añorve Pedro Emmanuel vs. Jiménez Arellanos Leslie Daniela. Controversias del Orden Familiar 1 Acdo. en Incidente. Núm. Exp. 794/2022 Inc. de Ejecc. de Sentencia.
Escobar Sánchez Mónica del Rosario vs. Cedillo García Eligio. Especial Familiar Contestación de Agravios. 1 Acdo. en Incidente. Núm. Exp. 1516/2023 Inc. Rendi Ctas. Soci Conyugal.
Espinosa Lara Ignacio. Sucesorio Familiar Expdllo. e. 1 Acdo. Núm. Exp. 546/2022.
Espinosa Moyeda Mariana vs. Hernández González José Luis. Especial Familiar Auto Rad. e. 1 Acdo. Núm. Exp. 2758/2024.
Estrada García Aurora de la Paz vs. Emmanuel Armando Navarro Bárcenas. Controversias del Orden Familiar Expdllo. e. 2 Acdos. Núm. Exp. 1106/2013.
Felipe Texis Celeste Guadalupe vs. Ciprián López Alan Jesús. Controversias del Orden Familiar Hec. Sea. e. 2 Acdos. Núm. Exp. 1460/2023.
Flores Martínez Karla Jocellyn vs. Chanez Arrevillaga Víctor. Especial Familiar Auto Rad. e. 1 Acdo. Núm. Exp. 2674/2024.
Flores Torres Yolanda. Sucesorio Familiar Autoriza e. 1 Acdo. Núm. Exp. 1240/2022.
Flores Vázquez Juan Manuel su Sucesión. Sucesorio Familiar 1 Acdo. Núm. Exp. 1174/2024.
Franco González Javier Alejandro vs. Machuca Caballero Angélica Samantha. Controversias del Orden Familiar Ced. Sin. Dili. e. 1 Acdo. Núm. Exp. 1452/2024.
Franco Riveira Elizabeth su Sucesión. Sucesorio Familiar Des. Vis. M. P. e. 1 Acdo. Núm. Exp. 1006/2024.
Frías Valencia Encarnación. Sucesorio Familiar Informe e. 1 Acdo. Núm. Exp. 974/2018.
Fuentes Calixto Ofelia vs. Rafael Montes Mejía. Alim. Radicación 37 Familiar. 1 Acdo. Núm. Exp. 2610/2024.
Fuerte Rodríguez María Juana. Sucesorio Familiar a Lo Acord. e. 1 Acdo. Núm. Exp. 160/2021.
Galeazzi Mora José Netzahualcóyotl. Sucesorio Familiar 2 Acdos. en Expedientillo. Núm. Exp. 469/1988 Princ. Secc. Primera.
Galindo Lugo Guadalupe vs. Rivero García Eddy Yovani. Controversias del Orden Familiar Cops e. 1 Acdo. Núm. Exp. 1184/2020.
Galindo Martínez Trinidad y Eusebio Jaime Moncayo Velázquez. Div. Vol. 1 Acdo. Núm. Exp. 1632/2007.
Galindo Trejo Lucina Herminia su Sucesión. Sucesorio Familiar Dada. Nva. Cta. e. 2 Acdos. Núm. Exp. 1680/2024.
Gálvez Pérez Leticia Fabiola vs. Pérez Barahona Pepe. Controversias del Orden Familiar Contesta Demanda. 1 Acdo. Núm. Exp. 1748/2024.
García Álvarez Gloria Angélica vs. Rosas Ortega Alejandro. Controversias del Orden Familiar Auto Rad. e. 1 Acdo. Núm. Exp. 2662/2024.
García Chávez María Socorro. Sucesorio Familiar 1 Acdo. Núm. Exp. 3454/2024.
García Jiménez Severo vs. García Jiménez Severo. Sucesorio Familiar Inc. Aut. Alb. Real. Vta. Inmue. e. 3 Acdos. en Incidente. Núm. Exp. 652/1974 Bis. 16 Inc. para Autorizar Al Albacea la Venta Judicial del Inmueble Ubicado en Lorenzo Boturini.
García Lourdes Reyes Irma Eliana y Langarita Ávila Alejandro. Ord. Civil Familiar 1 Acdo. en Incidente. Núm. Exp. 3414/2024 Cump. de Convenio.
García Márquez Stephanie vs. Negrete Miranda Michel. Controversias del Orden Familiar Ced. Sin. Dili. e. 1 Acdo. Núm. Exp. 1194/2023.
García Sánchez Gloria. Sucesorio Familiar Tomo II e. 3 Acdos. Núm. Exp. 506/2016.
Garduño Sánchez Gustavo. Sucesorio Familiar 1 Acdo. Núm. Exp. 360/2021.
Garibay Arellano Víctor vs. Camacho García Katia Pamela. Controversias del Orden Familiar 2 Acdos. Núm. Exp. 1072/2024.
Gómez Flores Cristina Fabiola vs. Flores Garduño Jesús Alberto. Controversias del Orden Familiar 1 Acdo. en Incidente. Núm. Exp. 1666/2024 Bis. 2 Inc. Redu Pens Alim.
González Calero Erasmo Carlos vs. Gutiérrez Smith Mercedes. Controversias del Orden Familiar Oficio Sala. 3 Acdos. en Amparo. Núm. Exp. 2660/2024 Amparo 997/2024.
González Estrada Estela. Test. 1 Acdo. Núm. Exp. 600/2002.
González González Karen Paola vs. Rivera Reyes Raúl Alejandro. Controversias del Orden Familiar Auto Rad. e. 1 Acdo. Núm. Exp. 2812/2024.
González Rentería José Manuel. Sucesorio Familiar Informe e. 1 Acdo. Núm. Exp. 336/2021.
González Rojas Alfredo. Sucesorio Familiar Expdllo. e. 2 Acdos. Núm. Exp. 2310/2024.
González Sánchez José. Int. Nva Cta. 1 Acdo. Núm. Exp. 842/1986.
González Villegas Zuriel Abraham vs. García Cruz Ana Lilián. Controversias del Orden Familiar 1 Acdo. Núm. Exp. 22/2024.
González Pérez Ramona vs. Quirino Cobos Quintero. Controversias del Orden Familiar Oficios. 2 Acdos. en Incidente. Núm. Exp. 1758/2011 Bis. 2 Incd. Canc.
González Salcedo Vania vs. Alain Christopher Josafat Álvarez Campos. Controversias del Orden Familiar Inc. Canc. Convive y Vis. 1 Acdo. en Incidente. Núm. Exp. 1876/2018 Bis. 4 Inc. de Cancel. de Convivencias y Vistas.
Granados López Elizabeth vs. Rodríguez Grangeno Luis Antonio. Controversias del Orden Familiar 1 Acdo. Núm. Exp. 2004/2022.
Guerrero Pérez Gabriela vs. Erik Alejandro García Ríos. Especial Familiar Ced. Sin. Dili. e. 1 Acdo. Núm. Exp. 2116/2011.
Gutiérrez Cruz María Fernanda vs. Gutiérrez García Miguel Ángel. Controversias del Orden Familiar Compu e. 2 Acdos. Núm. Exp. 1582/2024.
Gutiérrez González Ana Magali vs. Zermeño Álvarez Alejandro. Controversias del Orden Familiar Una Vez e. 3 Acdos. Núm. Exp. 2080/2023.
Gutiérrez Martínez Itzel vs. Felipe Arturo Leiva Contreras. Controversias del Orden Familiar Ofic. Dilig. e. 1 Acdo. Núm. Exp. 1582/2015.
Guzmán Espinosa Karen Edith vs. Quiroz Solórzano Eduardo Diego. Controversias del Orden Familiar Acus. Reb. e. 3 Acdos. Núm. Exp. 730/2024.
Guzmán Soto Norma vs. Pelcastre Ávila Gustavo. Especial Familiar Radicación 37 Familiar. 2 Acdos. Núm. Exp. 3508/2024.
Guzmán Martínez Felícitas. Test. Auto Rad. e. 1 Acdo. Núm. Exp. 3404/2024.
Hernández Aguilar Aarón vs. Plata Cruz Mayra Karina. Controversias del Orden Familiar Exhib. Bill. e. 1 Acdo. Núm. Exp. 1238/2024.
Hernández Caballero Samuel. Int. Dada Cta. 1 Acdo. Núm. Exp. 792/2011.
Hernández Caballero Samuel. Sucesorio Familiar 2 Acdos. Núm. Exp. 792/2011 Secc. Cuarta.
Hernández Caballero Samuel. Sucesorio Familiar Dada Cta. 1 Acdo. en Otros. Núm. Exp. 792/2011 Secc. Tercera, Inc. de Inventario y Avaluos Complementarios.
Hernández Caballero Samuel. Sucesorio Familiar Dada Cta. 1 Acdo. en Otros. Núm. Exp. 792/2011 Bis. 4 Secc. Tercera.
Hernández Caballero Samuel. Sucesorio Familiar Autorizaciones y Nuevo Domicilio. 2 Acdos. en Otros. Núm. Exp. 792/2011 Bis. 5 Secc. Cuarta.
Hernández Caballero Samuel. Sucesorio Familiar Dada Cta. 1 Acdo. en Otros. Núm. Exp. 792/2011 Bis. 5 Secc. Segunda.
Hernández Camargo Arcadia. Sucesorio Familiar Cops e. 1 Acdo. Núm. Exp. 980/1993.
Hernández Castro Dilan Alejandro vs. Moreno Moreno Alexa Lourdes. Exh. Familiar 1 Acdo. Núm. Exp. 3392/2024.
Hernández Cortés Leticia vs. Vázquez Espinosa Daniel. Controversias del Orden Familiar Ced. Dilig. e. 1 Acdo. Núm. Exp. 1856/2022.
Hernández Durán Perla Patricia vs. Rodolfo Sosa Altamirano. Controversias del Orden Familiar Expdllo. e. 1 Acdo. en Incidente. Núm. Exp. 736/2013 Inc. de Cancel. de Pensión Alimenticia.
Hernández Ortiz Francisco Javier. Sucesorio Familiar Llegada e. 1 Acdo. Núm. Exp. 22/2022.
Hernández Pérez Blanca Estela vs. Rodríguez Hernández Jaime. Controversias del Orden Familiar Des. Vis. M. P. e. 1 Acdo. Núm. Exp. 1736/2024.
Hernández Solís Mariana su Sucesión. Sucesorio Familiar 1 Acdo. Núm. Exp. 658/2024.
Herrera Gutiérrez Nalleli Adriana vs. Raúl Máyer Canas. Controversias del Orden Familiar Expdllo. e. 4 Acdos. Núm. Exp. 2494/2013.
Herrera Zamora Jaime vs. González López Alondra. Controversias del Orden Familiar Informe e. 1 Acdo. Núm. Exp. 1798/2024.
Hijar González Stellaalethia vs. Campoy Martínez Eduardo Alejandro. Especial Familiar 2 Acdos. Núm. Exp. 896/2024.

SOLO CONSULTA
SOLO CONSULTA
SOLO CONSULTA

Huerta García Claudia Ivett vs. Vázquez Arrieta Pedro. Controversias del Orden Familiar Ced. Sin. Dili. e. 1 Acdo. Núm. Exp. 1264/2024.

Ibarra Portillo Claudia Ivonne vs. Jorge Alberto Ramírez Ayala. Controversias del Orden Familiar Ced. Dilig. e. 1 Acdo. Núm. Exp. 1600/2017.

Icaza Ballesteros Lorenza vs. Marco Antonio Tirado Lagunes. Div. Incausado Expdllo. e. 1 Acdo. Núm. Exp. 792/2009.

Ignacio Vargas María Luisa vs. Arenas Palacios José Isabel. Controversias del Orden Familiar 1 Acdo. Núm. Exp. 1448/2024.

Iriarte y Rojas María Antonieta. Sucesorio Familiar 1 Acdo. Núm. Exp. 1160/2016.

Jiménez Galindo Jorge su Sucesión. Sucesorio Familiar Auto Rad. e. 1 Acdo. Núm. Exp. 2814/2024.

Jiménez Rosas Naomi vs. Jiménez Cervantes Juan Carlos. Controversias del Orden Familiar 2 Acdos. Núm. Exp. 140/2024.

Juan Minetti Sociedad Anónima vs. Administración Federal de Ingresos Públicos- Dirección General Impositiva. Diversos Radicación 37 Familiar. 1 Acdo. Núm. Exp. 3114/2024.

Juárez Gaytán Juana su Sucesión. Sucesorio Familiar Auto. 1 Acdo. Núm. Exp. 2212/2023.

Juárez Colín Ángel. Sucesorio Familiar Dev. Doc. e. 1 Acdo. Núm. Exp. 2140/2019.

Labarrios Juárez Jacinto su Sucesión. Sucesorio Familiar 1 Acdo. Núm. Exp. 1028/2024.

Lara Bello Yolanda. Sucesorio Familiar Debera de Estarse. 1 Acdo. en Incidente. Núm. Exp. 820/2019 Inc. de Opos. Al Proyec de Part.

Leopoldo Trejo Vargas vs. y Otros y Otros. Juris. Voluntaria Familiar 1 Acdo. Núm. Exp. 894/2024.

Llaguno Ibarguengoytia José Julián su Sucesión. Sucesorio Familiar Informe e. 1 Acdo. Núm. Exp. 1560/2023.

López Cruz Ivonne Maribel vs. Galicia Ramos Alfredo. Controversias del Orden Familiar Auto de Radicación. 1 Acdo. Núm. Exp. 2080/2024.

López García Marco Antonio vs. Escudero Fabián Berenice. Controversias del Orden Familiar Contesta Demanda y Reconv. 1 Acdo. Núm. Exp. 1392/2024.

López Hernández María Julieta vs. Mejía Cruz Luis Enrique. Controversias del Orden Familiar Inc. Rend. Ctas. y Cesa. Pag. e. 1 Acdo. en Incidente. Núm. Exp. 1500/2014 Bis. 3 Rend. Ctas.

López Tirado Elida y Otro vs. Alfredo Bretón González. Controversias del Orden Familiar Expdllo. e. 1 Acdo. Núm. Exp. 1084/2018.

López Urban Xóchitl vs. Raúl Isidro Olvera Navarro. Controversias del Orden Familiar Expdllo. e. 2 Acdos. Núm. Exp. 64/2016.

Lukauskis Hincapie Andrea vs. O. Farrill Lozano Erick. Especial Familiar 1 Acdo. Núm. Exp. 2232/2023.

Magaña del Río Pedro Gustavo su Sucesión. Sucesorio Familiar Radicación 37 Familiar. 2 Acdos. Núm. Exp. 3494/2024.

Martínez Carmona Ericka Jazmín vs. Pacheco Aguilar Adrián Renato. Controversias del Orden Familiar 1 Acdo. Núm. Exp. 1566/2024.

Martínez Flores Leonor Marilú y Olguín Serrano Marco Antonio vs. Morales Rogel Alicia. Controversias del Orden Familiar Dada Cta. 1 Acdo. Núm. Exp. 1930/2023.

Martínez León Gabriela vs. Bastida Galicia Artemio. Especial Familiar 1 Acdo. Núm. Exp. 76/2024.

Martínez Luna Diana vs. Salas López Guillermo. Controversias del Orden Familiar Expdllo. e. 1 Acdo. en Cuadernillo. Núm. Exp. 778/2023 Tomo II.

Martínez Peraza María de Los Ángeles Daniela vs. José Ulloa Raygoza. Alim. Expdllo. e. 1 Acdo. Núm. Exp. 664/2007.

Martínez Peña Georgina vs. Alejandro Christian Rocha Esquivel. Controversias del Orden Familiar Inc. Camb. Guard. y Cust. e. 3 Acdos. en Incidente. Núm. Exp. 1328/2015 Bis. 2 Inc. de Cambio de Guarda y Custodia.

Martínez Reyes Iliana Guadalupe vs. Martínez Rico Isidro Martín. Controversias del Orden Familiar Acuerdo. 2 Acdos. Núm. Exp. 120/2023.

Mediavilla Velo Antonio su Sucesión. Sucesorio Familiar Ced. Sin. Dili. e. 2 Acdos. Núm. Exp. 456/2023.

Medina Lucía su Sucesión. Sucesorio Familiar Informe e. 2 Acdos. Núm. Exp. 1806/2024.

Medina Ochoa Fátima Abyade vs. Ochoa Arévalo Nydia Margarita. Controversias del Orden Familiar Minut. e. 1 Acdo. Núm. Exp. 304/2024.

Medina Velázquez Paola Edith vs. Llanos Rosas Rodrigo Javier. Controversias del Orden Familiar Exhib. Bill. e. 1 Acdo. Núm. Exp. 1786/2022.

Mejía Morales Elizabeth Beatriz vs. Dorado Pineda Marco Luis. Controversias del Orden Familiar Ofic. Disp. e. 3 Acdos. Núm. Exp. 910/2022.

Mejía Paredes Jorge Adalberto Gil y Delia Cabrera Arredondo. Ord. Civil Familiar Llegada e. 1 Acdo. en Expedientillo. Núm. Exp. 680/2004 Expdllo.

Meléndez Recillas Adrián su Sucesión. Sucesorio Familiar Autoriza e. 1 Acdo. Núm. Exp. 272/2024.

Méndez Rivera Luz Mariana vs. Ordóñez Álvarez Aline Yazmín. Controversias del Orden Familiar Ofic. y Est. Socie. e. 1 Acdo. Núm. Exp. 1940/2023.

Mendoza Jiménez Cruz su Sucesión. Sucesorio Familiar Radicación 37 Familiar. 1 Acdo. Núm. Exp. 2840/2024.

Mendoza Rodríguez Antonio Balam vs. Romero Sánchez Flor de María. Especial Familiar Expdllo. e. 1 Acdo. en Incidente. Núm. Exp. 1262/2022 Inc. de Modificación de Convenio: Cambio de Guarda y Custodia.

Mendoza Rodríguez Martín su Sucesión. Sucesorio Familiar Pasa a Sent. e. 1 Acdo. Núm. Exp. 1542/2024.

Mercado Ramírez Fernando José su Sucesión. Sucesorio Familiar Informe e. 2 Acdos. Núm. Exp. 1800/2024.

Mere Calvillo Sebastían vs. Víctor Adrián Mere Villanueve. Controversias del Orden Familiar Expdllo. e. 2 Acdos. Núm. Exp. 528/2020 Bis. 3 Tomo III.

Miguel Alberto Andrea Alejandra y Miguel Alberto María Fernanda vs. Miguel Cruz Zenen. Controversias del Orden Familiar Minut. e. 2 Acdos. Núm. Exp. 1300/2024.

Miranda Ruíz Rogelio vs. Figeroa Henriquez Ingrid Figeroa. Exh. Familiar 1 Acdo. Núm. Exp. 1976/2024.

Miselem Alfonso Abraham Alfonso su Sucesión. Sucesorio Familiar Informe e. 1 Acdo. Núm. Exp. 1844/2024.

Mojica Martínez Yésica Elizabeth vs. Montes Anaya Abimelec. Especial Familiar Informe e. 1 Acdo. Núm. Exp. 670/2024.

Molotla Barriga Perla Oyuki vs. Pérez Monroy Juan Gabriel. Controversias del Orden Familiar Inc. Mod. Conv. e. 1 Acdo. en Incidente. Núm. Exp. 442/2023 Inc. de Modificación de Convn. (Respecto de Las Convivencias).

Monjaras Ávila Juan su Sucesión. Sucesorio Familiar Informe e. 1 Acdo. Núm. Exp. 1374/2024.

Monte Alegre Ramírez Amayrani vs. Javier Espíndola Arrollo. Controversias del Orden Familiar Revo. e. 1 Acdo. Núm. Exp. 720/2012.

Montero Medina Bernardo vs. Flores Pérez Andrea Angélica. Especial Familiar Rat. Esc. e. 1 Acdo. Núm. Exp. 1886/2023.

Montero Medina Bernardo vs. Flores Pérez Andrea Angélica. Especial Familiar Inc. Pens. Alim. e. 1 Acdo. en Incidente. Núm. Exp. 1886/2023 Inc. de Pen. Alim.

Monterrosa Peña Lino Jaime su Sucesión. Sucesorio Familiar Cita para Sentencia. 1 Acdo. Núm. Exp. 58/2024.

Montiel Montoya Yair David vs. Gómez Molina Karen Aylin. Especial Familiar Cita para Sentencia. 1 Acdo. Núm. Exp. 970/2024.

Mora Hernández Alejandro Centeotl vs. Jiménez Morales Guadalupe. Controversias del Orden Familiar Tomo II e. 1 Acdo. Núm. Exp. 814/2023.

Morales Ortiz Héctor Jesús vs. Barrios Flores Jéssica Paulette. Controversias del Orden Familiar Revo. e. 1 Acdo. Núm. Exp. 1550/2023.

Morales Padilla Samuel vs. Olivos Hidalgo Candy Melina. Especial Familiar Radicación 37 Familiar. 2 Acdos. Núm. Exp. 3440/2024.

Morales Ubaldo Aurora. Sucesorio Familiar Se Desecha Incidente. 1 Acdo. en Incidente. Núm. Exp. 1438/2009 Inc. de Autr. de Venta de Inmueble.

Moreno Vázquez Simón su Sucesión. Sucesorio Familiar Pasa a Sent. e. 1 Acdo. Núm. Exp. 526/2024.

Muñoz Fabián. Juris. Voluntaria Familiar Pasa a Sent. e. 1 Acdo. Núm. Exp. 1570/2024.

Muñoz Fuentes Liliana. Sucesorio Familiar 3 Acdos. en Incidente. Núm. Exp. 86/2023 Inc. de Remo. del Albac. de Jesús Mario Aguilar Muñoz.

Muñoz Fuentes Liliana. Sucesorio Familiar 1 Acdo. en Otros. Núm. Exp. 86/2023 Bis. 2 Secc. Segunda.

Muñoz Zúñiga Mabel María del Consuelo vs. Lara Ramos Víctor Hugo. Especial Familiar Sicor e. 1 Acdo. Núm. Exp. 780/2024.

SOLO CONSULTA
SOLO CONSULTA
SOLO CONSULTA

Méndez Molina Guadalupe. Sucesorio Familiar Secc. Seg. e. 1 Acdo. en Otros. Núm. Exp. 1812/2018 Bis. 2 Secc. Segunda.

Narchi Monroy Anuar vs. Saira Yael Hernández Duval. Controversias del Orden Familiar Expdllo. e. 1 Acdo. Núm. Exp. 256/2016.

Nava Becerra Alicia vs. García Pacheco David. Controversias del Orden Familiar Ofic. y Est. Socie. e. 2 Acdos. Núm. Exp. 228/2022.

Nava Lazcano Clara. Sucesorio Familiar Cops e. 1 Acdo. Núm. Exp. 864/2023.

Niño Ríos Andrea Sarahi vs. López Manjarrez Jordi Ian Vicxil. Controversias del Orden Familiar 1 Acdo. Núm. Exp. 1730/2024.

Noche Buena Zárate Reynata vs. José Luis Gonález Omaña. Especial Familiar Manifes. e. 1 Acdo. en Expedientillo. Núm. Exp. 984/2008.

Obregón Vázquez Silvana vs. Garza Zaragoza Agustín. Especial Familiar 1 Acdo. Núm. Exp. 842/2024.

Ofcisneros Bohórquez Ofelia Matilde vs. Sucesorio Familiar 1 Acdo. en Otros. Núm. Exp. 848/2020 Bis. 2 Secc Segunda.

Olicon Romero Irma vs. Rosales Enríquez Armando. Especial Familiar Inc. Liq. Soc. Conyug. e. 2 Acdos. en Incidente. Núm. Exp. 394/2014 Inc. de Liquidación de Sociedad Conyugal Activo.

Olvera Galván Leticia Paula vs. Garnica Ávila Javier Ismael. Controversias del Orden Familiar 4 Acdos. Núm. Exp. 1054/2024.

Olvera García Gerardo Antonio. Sucesorio Familiar Secc. Cuart. e. 1 Acdo. Núm. Exp. 768/2013 Secc. Cuarta.

Olvera Medina Victoria su Sucesión. Exh. Familiar a Lo Acord. e. 2 Acdos. Núm. Exp. 824/2024.

Orea Perea Elizabeth vs. Elizalde Atayde Erik Rainier. Controversias del Orden Familiar Radicación 37 Familiar. 2 Acdos. Núm. Exp. 3466/2024.

Ornelas Sánchez Lidia vs. Salvador Camarena Ascencio. Especial Familiar Auto 115 Cpc. 1 Acdo. en Incidente. Núm. Exp. 646/2016 Inc. de Liquidación de Sociedad Conyugal.

Ortiz Carranco Raúl. Juris. Voluntaria Familiar 1 Acdo. Núm. Exp. 2100/2021.

Osorio Ortiz Roberto. Sucesorio Familiar Informe e. 1 Acdo. Núm. Exp. 2196/2023.

Peláez Frías Jesús su Sucesión. Sucesorio Familiar Se Aprueba Secc. Segunda. 1 Acdo. Núm. Exp. 1330/2024 Secc. Segunda.

Pérez Córdoba Jeny vs. Romero Jiménez Cesar. Especial Familiar Inc. Canc. Pens. Alim. e. 1 Acdo. en Incidente. Núm. Exp. 786/2021 Bis. 2 Incd. Canc. Pens.

Pérez González Isabel. Sucesorio Familiar 1 Acdo. Núm. Exp. 122/2023.

Pérez Islas Martín su Sucesión. Sucesorio Familiar Des. Vis. M. P. e. 1 Acdo. Núm. Exp. 1456/2024.

Pérez Reyes Rafael. Sucesorio Familiar 1 Acdo. Núm. Exp. 1332/2018 Secc. Cuarta.

Pérez Sánchez Sandra Mónica vs. Neri Juárez Luis Enrique. Controversias del Orden Familiar Inc. Canc. Pens. Alim. e. 3 Acdos. en Incidente. Núm. Exp. 1208/2003 Inc. Canc. Pens Alim.

Pérez Santos José Arturo vs. Jiménez Martínez Claudia Bibiana. Especial Familiar 1 Acdo. Núm. Exp. 448/2024.

Peña Contreras Emilia vs. Meza Centeno Ángel. Especial Familiar 1 Acdo. Núm. Exp. 314/2021.

Peña Hernández Laura Vanessa vs. Juan Ramos Vicente. Controversias del Orden Familiar Inc. Mod. Conv. e. 1 Acdo. en Incidente. Núm. Exp. 1848/2016 Bis. 2 Inc. Modificación de Convenio.

Peñafiel Carrasco María Magdalena vs. José Antonio Rubí Vallejo. Especial Familiar 1 Acdo. Núm. Exp. 72/2014.

Pinto Garza Raúl. Juris. Voluntaria Familiar Auto de Radicación. 1 Acdo. Núm. Exp. 3520/2024.

Polanco Jaime María Teresa de Jesús su Sucesión. Sucesorio Familiar Manifes. e. 1 Acdo. Núm. Exp. 1352/2024.

Pulido Frías Aime Alejandra. Juris. Voluntaria Familiar Informe e. 1 Acdo. Núm. Exp. 528/2024.

Pérez Gómez Nicolás vs. Pérez Santos María del Carmen. Sucesorio Familiar Secc. Cuart. e. 1 Acdo. en Otros. Núm. Exp. 472/2019 Bis. 4 Secc. Cuarta.

Rafael Hernández Noemí vs. Velázquez Lara José Antonio. Controversias del Orden Familiar Ced. Sin. Dili. e. 1 Acdo. Núm. Exp. 1862/2024.

Ramírez Arriola Miguel su Sucesión. Sucesorio Familiar Ced. Sin. Dili. e. 1 Acdo. Núm. Exp. 1274/2024.

Ramírez Gómez Roque. Sucesorio Familiar Cops e. 1 Acdo. Núm. Exp. 1330/2017.

Ramírez Villanueva Metzli Noemí vs. Cruz Rodríguez Arturo. Controversias del Orden Familiar Llegada e. 1 Acdo. Núm. Exp. 982/2022.

Ramos Aguilar Ofelia su Sucesión. Sucesorio Familiar Rat. Repu. e. 1 Acdo. Núm. Exp. 1670/2024.

Ramos Garrido Laura vs. Cosío González Fabián Jesús. Controversias del Orden Familiar Auto de Radicación. 1 Acdo. en Incidente. Núm. Exp. 3436/2024 de Ejecución.

Ramos Islas Laura Trinidad vs. Castro San Pablo Josué. Controversias del Orden Familiar 1 Acdo. Núm. Exp. 550/2024.

Rangel Aguado Ana María vs. Villegas Mendiola José Ángel. Controversias del Orden Familiar 1 Acdo. en Otros. Núm. Exp. 1416/2002 Inc. de Cancel. de Pensión Alimenticia.

Real Hernández José Felipe Hilarión. Sucesorio Familiar Cops e. 1 Acdo. Núm. Exp. 484/1999.

Rendón Archundia Alejandra. Sucesorio Familiar Autoriza e. 1 Acdo. Núm. Exp. 2088/2018.

Reyes Arias Alfonso su Sucesión. Juris. Voluntaria Familiar Informe e. 1 Acdo. Núm. Exp. 1684/2024.

Reyes Cruz Hugo Manuel vs. De Arce Díaz Karla Eugenia. Controversias del Orden Familiar Informe e. 1 Acdo. Núm. Exp. 1802/2023.

Reyes Isidro Juan vs. Soto Rojas Lidia. Controversias del Orden Familiar Inc. Liq. Pens. Alim. Prov. Il. 1 Acdo. en Cuadernillo. Núm. Exp. 1900/2021 Inc. de Pago de Pensión Alimenticia Provisional 2.

Ríos Cortés Enrique su Sucesión. Sucesorio Familiar Radicación 37 Familiar. 1 Acdo. Núm. Exp. 2802/2024.

Ríos Núñez Sebastián su Sucesión. Sucesorio Familiar Ced. Dilig. e. 1 Acdo. Núm. Exp. 910/2020.

Rivera Pedraza Jesús. Sucesorio Familiar Llegada e. 1 Acdo. Núm. Exp. 1154/2016.

Rodríguez Álvarez Leopoldo vs. Sucesorio Familiar Ced. Sin. Dili. e. 3 Acdos. Núm. Exp. 1826/2014.

Rodríguez Barrón Carmen Josefina vs. José González Jordi Rai. Controversias del Orden Familiar Compu e. 2 Acdos. Núm. Exp. 1380/2024.

Rodríguez Bautista Reyna vs. Vite Sánchez Miguel Ángel. Exh. Familiar 1 Acdo. Núm. Exp. 3400/2024.

Rodríguez Medina Norberto su Sucesión. Sucesorio Familiar Ced. Sin. Dili. e. 1 Acdo. Núm. Exp. 2016/2023.

Rodríguez Peñaflor María Consuelo su Sucesión. Juris. Voluntaria Familiar Informe e. 1 Acdo. Núm. Exp. 1268/2024.

Rodríguez Vázquez Samuel su Sucesión. Sucesorio Familiar Cops e. 2 Acdos. Núm. Exp. 1370/2024.

Rodríguez Olvera Loreto. Sucesorio Familiar Rat. Esc. e. 1 Acdo. Núm. Exp. 510/1986.

Rojas Rodríguez Claudia Carolina vs. Guerrero Silva Israel. Especial Familiar Ced. Sin. Dili. e. 1 Acdo. Núm. Exp. 88/2024.

Romero Mancilla Félix. Sucesorio Familiar Cops e. 1 Acdo. en Expedientillo. Núm. Exp. 730/1997.

Rosales Jacinto Gabriela Michel vs. Alexis Uriel Zamora Mireles. Especial Familiar Llegada e. 1 Acdo. Núm. Exp. 160/2017.

Rosas Rosas Fidel. Sucesorio Familiar 1 Acdo. Núm. Exp. 1634/2019.

Rubio Solar Martha vs. Sucesorio Familiar Sin Lug. e. 1 Acdo. Núm. Exp. 2062/2013.

Rucobo Lorenzana Virginia. Sucesorio Familiar Autoriza e. 1 Acdo. Núm. Exp. 2158/2013.

Rueda Icaza Alberto su Sucesión. Sucesorio Familiar Exhor. Sin. Dilig. e. 1 Acdo. Núm. Exp. 752/2024.

Ruíz Martínez Nadia Monserrat vs. García Jiménez José Adán. Exh. Familiar 3 Acdos. Núm. Exp. 1908/2024.

Ruíz Orgado Irma Angélica vs. López Martínez Óscar Alberto. Controversias del Orden Familiar Tomo II e. 1 Acdo. en Cuadernillo. Núm. Exp. 1304/2022 Tomo II.

Saab Tarabay Celia su Sucesión. Sucesorio Familiar Des. Vis. M. P. e. 2 Acdos. Núm. Exp. 1394/2024.

Salazar Azuara Carlos vs. Cintya Reyes Camacho. Especial Familiar 1 Acdo. en Incidente. Núm. Exp. 1058/2016 Inc. de Incumplimiento de Sentencia.

Salazar Flores Linda Clara vs. Ángel García del Río. Controversias del Orden Familiar Precisada. 2 Acdos. en Otros. Núm. Exp. 1540/2014 Vía de Apremio.

Salazar Mosco Paula. Juris. Voluntaria Familiar 1 Acdo. Núm. Exp. 822/2024.

SOLO CONSULTA
SOLO CONSULTA
SOLO CONSULTA

Salazar Richard Julio Enrique vs. Garnica Ramírez Tania Karla Paola. Especial Familiar 1 Acdo. Núm. Exp. 1588/2023.

Salazar Richard Julio Enrique vs. Garnica Ramírez Tania Karla Paola. Especial Familiar 3 Acdos. en Incidente. Núm. Exp. 1588/2023 Bis. 2 Inc. Modi de Convi y Aume Pens Alim.

Sales Sarrapy Carlos Leopoldo vs. Laura Elena Ortiz Chapa. Especial Familiar Expdllo. e. 3 Acdos. en Incidente. Núm. Exp. 1560/2015 Bis. 19 Inc. Mod Conv. Tomo Xix.

Salinas Mireles Olga Marisol vs. Carlos Arturo Orea. Especial Familiar Inc. Cumpl. Pens. Alim. y Actual. Pens. No Pag. I e. 1 Acdo. Núm. Exp. 1658/2013.

Saludado Díaz Eustolia vs. Saludado Díaz Eustolia. Juris. Voluntaria Familiar 2 Acdos. en Cuadernillo. Núm. Exp. 1296/2018 Bis. 3 Cuad. de Rendición de Ctas. de Administración por el Periodo de 7 de Mar Al 11 de Abr de 2019.

Samperio Morales Rosalía. Sucesorio Familiar 1 Acdo. Núm. Exp. 1048/2016.

San Juan García Gloria vs. Velázquez Callejas Emilio. Controversias del Orden Familiar Tomo II e. 1 Acdo. Núm. Exp. 848/2013.

Sánchez Galicia Alejandrina su Sucesión. Sucesorio Familiar Radicación 37 Familiar. 1 Acdo. Núm. Exp. 2838/2024.

Sánchez Mendoza Mireya vs. Isaac Almazán Juan Javier. Especial Familiar Exh. Dilig. e. 1 Acdo. Núm. Exp. 804/2023.

Sánchez Ochoa María Gabriela vs. Luis Fernando Badillo Arellano. Especial Familiar 1 Acdo. Núm. Exp. 898/2018.

Sandoval Ortiz Máximo Herminio su Sucesión. Sucesorio Familiar Des. Vis. M. P. e. 1 Acdo. Núm. Exp. 1914/2024.

Sandoval Salinas Petra vs. Sucesorio Familiar Expdllo. e. 1 Acdo. Núm. Exp. 92/2014.

Sandoval Uribe María Esther su Sucesión. Sucesorio Familiar 1 Acdo. Núm. Exp. 1594/2024.

Segura Medina Alejandro su Sucesión. Sucesorio Familiar Des. Vis. M. P. e. 1 Acdo. Núm. Exp. 1968/2023.

Sierra Sierra Domingo su Sucesión. Sucesorio Familiar Carc. Pers. e. 2 Acdos. Núm. Exp. 1646/2024.

Silva Espinoza Érika Nallely vs. Cortez Figueroa Víctor Manuel. Controversias del Orden Familiar 2 Acdos. Núm. Exp. 1378/2024.

Solache Medina Elena. Sucesorio Familiar Razon de Cuenta. 1 Acdo. en Expedientillo. Núm. Exp. 54/2003.

Sosa García José Luis vs. María Catalina Ramírez González. Especial Familiar Manifestaciones e. 1 Acdo. Núm. Exp. 454/2001.

Soto Tizatl Velia su Sucesión. Sucesorio Familiar 1 Acdo. Núm. Exp. 1772/2024.

Suárez Figueroa Catalina su Sucesión. Sucesorio Familiar Secc. Seg. e. 2 Acdos. en Otros. Núm. Exp. 1252/2023 Bis. 2 Secc. Segunda.

Sucesión de Ruíz Moleres Esperanza vs. Ramírez Gerardo y Otra. Ord. Civ. Razon de Cuenta. 1 Acdo. Núm. Exp. 54/2003.

Sánchez Álvarez Rosa Margarita. Sucesorio Familiar Llegada e. 1 Acdo. en Expedientillo. Núm. Exp. 788/1998 Expdllo.

Taboada González Prospero vs. Sucesorio Familiar 1 Acdo. Núm. Exp. 188/2013.

Tapia Figueroa Rosa María su Sucesión. Sucesorio Familiar Pasa a Sent. e. 1 Acdo. Núm. Exp. 534/2024.

Tapia Olvera María Alejandra. Sucesorio Familiar Autoriza e. 1 Acdo. Núm. Exp. 1258/2022.

Tejada Castro Aurora. Sucesorio Familiar 1 Acdo. en Otros. Núm. Exp. 848/2023 Secc. Cuarta.

Tejeda Rosas Filogonio. Sucesorio Familiar Autoriza e. 1 Acdo. Núm. Exp. 1212/2014.

Téllez García Luis Alfredo su Sucesión. Sucesorio Familiar Ced. Dilig. e. 1 Acdo. Núm. Exp. 880/2024.

Tepozan Ávila Esteban su Sucesión. Sucesorio Familiar 1 Acdo. Núm. Exp. 1416/2024.

Tomasena Larruy José Antonio vs. Pedroza Márquez Belem María de Lourdes. Especial Familiar Contestación de Agravios. 1 Acdo. Núm. Exp. 988/2024.

Toral Soto Emmanuel Augusto. Sucesorio Familiar Sicor e. 1 Acdo. Núm. Exp. 1680/2021.

Torres Casas Carlos Alberto vs. Guerrero Rodríguez Mayda María. Especial Familiar Autoriza e. 1 Acdo. Núm. Exp. 970/2021.

Torres García José Dolores vs. Concepción López Caballero. Especial Familiar Inc. Canc. Pens. Alim. e. 1 Acdo. en Incidente. Núm. Exp. 208/2002 Inc. de Cancel. de Pensión Alimenticia.

Torres Medel Martha Patricia. Juris. Voluntaria Familiar Auto Rad. e. 1 Acdo. Núm. Exp. 2786/2024.

Torres Palomar Guerrero de Nieto Myriam vs. Torres Palomar Guerrero Myriam. Sucesorio Familiar Expdllo. e. 1 Acdo. en Otros. Núm. Exp. 210/2017 Bis. 2 Secc Segunda.

Torres Palomar Guerrero de Nieto Myriam. Sucesorio Familiar Expdllo. e. 1 Acdo. en Incidente. Núm. Exp. 210/2017 Inc. de Objeción y Oposición.

Trinidad Juárez Andrea vs. Baca García José de Jesús. Especial Familiar Vía de Apremio e. 1 Acdo. en Otros. Núm. Exp. 538/2023 Bis. 2 Vía de Apremio.

Urcuyo Barrios Carmen su Suceion. Sucesorio Familiar Manifestaciones e. 2 Acdos. Núm. Exp. 1242/2024.

Valdez Ibáñez Dunnya Yadira vs. Sánchez Peralta Arturo. Controversias del Orden Familiar Ced. Dilig. e. 2 Acdos. Núm. Exp. 1922/2024.

Vargas Santamaría Sarahi vs. Castañeda Martínez Jorge. Controversias del Orden Familiar Acuerdo. 1 Acdo. Núm. Exp. 1596/2024.

Vázquez Camacho Segundo Vicente O. Vicente Vázquez Camacho. Int. Radicación 37 Familiar. 1 Acdo. Núm. Exp. 2630/2024.

Vázquez Ledezma Gabriela Fabiola vs. Juárez Torres Vinicio. Controversias del Orden Familiar 1 Acdo. en Incidente. Núm. Exp. 78/2021 Inc. de Devolución de Pensiones Alimenticias.

Vázquez López Diana Laura vs. Carrasco Ángeles Efraín. Controversias del Orden Familiar Exhor. Sin. Dilig. e. 1 Acdo. Núm. Exp. 1012/2024.

Vázquez Martínez Manuel Fernando vs. Castillo Villanueva Ahtziri Jaquelíne. Controversias del Orden Familiar 1 Acdo. Núm. Exp. 334/2023 Inc. de Incump. de Conv.

Vázquez Miranda Rafael vs. Ramírez Sánchez María Victoria. Especial Familiar 2 Acdos. Núm. Exp. 234/2024.

Velázquez Torres Jorge Antonio vs. Marianela Torres Chávez. Controversias del Orden Familiar 1 Acdo. en Incidente. Núm. Exp. 1764/2017 Bis. 3 Inc. de Canc. II.

Vera Pimentel Rodolfo vs. Vargas Montes Miriam. Especial Familiar Exhib. Bill. e. 4 Acdos. Núm. Exp. 1780/2023.

Vieyra Jiménez Fernando vs. Rodríguez Figueroa Daniela Iyari. Controversias del Orden Familiar Informe e. 1 Acdo. Núm. Exp. 1248/2024.

Villalpando Vázquez Orestina vs. Villalpando Romero Francisco. Exh. Familiar 1 Acdo. Núm. Exp. 3374/2024.

Villalpando Vivanco Antonio vs. Sucesorio Familiar 1 Acdo. en Otros. Núm. Exp. 914/2017 Bis. 2 Secc. Segunda.

Villarreal de León Edgar Adrián vs. Calderón García Fátima. Controversias del Orden Familiar Informe e. 2 Acdos. Núm. Exp. 680/2024.

Wallsten Almegard Adrienne Elisabet vs. Castorena Roji Gerardo. Especial Familiar Inc. Reg. Consec. Inher. Dis. Vinc. Matrim. Tomo III e. 2 Acdos. en Incidente. Núm. Exp. 142/2021 Inc. para Resolver Cuestiones Inherentes Al Div. Tomo III.

Yáñez Rivera Mario vs. Morales Serrano Maribel. Controversias del Orden Familiar Pid. Ced. e. 1 Acdo. Núm. Exp. 1212/2024.

Zamora Martínez Nora Renata vs. Zamora Contreras Luis. Controversias del Orden Familiar 1 Acdo. Núm. Exp. 1584/2024.

Zamudio de la Cruz Mauricio. Sucesorio Familiar Auto Rad. e. 1 Acdo. Núm. Exp. 2666/2024.

Zarco Romero Samara Aranzazu vs. Pérez Magareno Brando. Controversias del Orden Familiar Des. Vis. M. P. e. 1 Acdo. Núm. Exp. 274/2024.

Zepeda González Andrea vs. Peralta Urrutia Manuel de Jesús. Controversias del Orden Familiar Des. Req. e. 1 Acdo. Núm. Exp. 1998/2024.

Zhengwang Zhong su Sucesión. Sucesorio Familiar Informe e. 1 Acdo. Núm. Exp. 386/2024.

Zúñiga Gordillo Rosalba vs. Roberto Quintana González. Controversias del Orden Familiar Seg. Inc. Canc. Pens. Alim. e. 4 Acdos. en Incidente. Núm. Exp. 174/2002 Segundo Inc. de Cancel. de Pensión Alimenticia.

De Jesús Juan Narciso vs. Isabel Elizalde López. Div. Nec. Expdllo. e. 1 Acdo. Núm. Exp. 1558/2003.

De la Cruz Luna Karina vs. Olmos Betancourt Dagoberto. Controversias del Orden Familiar Ced. Dilig. e. 1 Acdo. Núm. Exp. 352/2022.

De la Flor Acosta José Fernando su Sucesión. Sucesorio Familiar Informe e. 2 Acdos. Núm. Exp. 1802/2024.

De la Vega Pimentel Alfonso su Sucesión. Sucesorio Familiar Informe e. 1 Acdo. en Expedientillo. Núm. Exp. 970/2023 Expdllo.

SOLO CONSULTA
SOLO CONSULTA
SOLO CONSULTA

De Los Cobos Islas Diana Janet vs. García Olivares Miguel Ángel. Controversias del Orden Familiar 1 Acdo. Núm. Exp. 1898/2024.

LA SECRETARIA DE ACUERDOS
LIC. ALEJANDRA LETICIA ACEVEDO ALONSO

DÉCIMO SEGUNDO DE LO FAMILIAR

SECRETARÍA "A"
ACUERDOS DEL 7 DE ENERO DEL 2025

Alcalá Rayón Jennifer Daniela vs. Alcalá Terrazas Miguel Ángel. Controversias del Orden Familiar 1 Acdo. Núm. Exp. 1719/2024.

Arcadio Maya García. Sucesorio Familiar 1 Acdo. Núm. Exp. 357/2018.

Arenas Benítez Ángel Adolfo vs. Muñoz Vázquez Jéssica. Especial Familiar Expedientillo. 1 Acdo. Núm. Exp. 625/2022.

Aztorga Meza. Sucesorio Familiar Expedientillo. 1 Acdo. en Expedientillo. Núm. Exp. 1035/2023 No Corresponde.

Badillo Martínez Gabriela Esperanza vs. Reyes García Adolfo. Controversias del Orden Familiar 1 Acdo. Núm. Exp. 2035/2024.

Barajas Cisneros Claudio su Sucesión. Sucesorio Familiar 1 Acdo. Núm. Exp. 821/2024.

Bizueto Castillo Armando vs. María Juana Morales Aguilar. Controversias del Orden Familiar 1 Acdo. Núm. Exp. 913/2016.

Cáceres Buendía Nora Elizabeth vs. Dominic Jerónimo Reveilhac Basly. Div. Nec. 1 Acdo. Núm. Exp. 1505/2003.

Carrillo Muñoz Alama Delia. Ord. Civil Familiar Expedientillo. 1 Acdo. en Expedientillo. Núm. Exp. 91/1999.

Carrillo Pérez Guadalupe vs. Martínez Teodoro Eduardo. Controversias del Orden Familiar 1 Acdo. Núm. Exp. 3037/2024.

Chávez Guzmán Marcos vs. Chávez Flores Jesús Fernando. Controversias del Orden Familiar 1 Acdo. Núm. Exp. 2233/2024 Alimentos por Comparecencia.

Ebromares Sánchez Jaquelíne vs. Galicia Chávez Carlos Alberto. Especial Familiar no Publ. del 13- 12- 24. 1 Acdo. en Incidente. Núm. Exp. 2871/2024 Cump. de Convenio.

Fernández Porto Arturo su Sucesión. Sucesorio Familiar 2 Acdos. Núm. Exp. 2591/2024.

Flores Romero Jazmín vs. López Lira Sergio. Controversias del Orden Familiar 1 Acdo. Núm. Exp. 1203/2019.

Gamez Peña Brenda vs. José Carlos Navarro Reyna. Controversias del Orden Familiar 1 Acdo. en Incidente. Núm. Exp. 1499/2023 Régimen de Visitas y Convivencias.

García Velázquez Omar Alberto vs. Domínguez Orellana Mercedes Lesby. Controversias del Orden Familiar 1 Acdo. Núm. Exp. 2827/2024.

Gómez Popoca María. Sucesorio Familiar 1 Acdo. Núm. Exp. 2911/2024.

Gómez Salgado Dulce Janet vs. Chavarría Fragoso Víctor Gerardo. Controversias del Orden Familiar 1 Acdo. en Incidente. Núm. Exp. 2191/2016 Inc. de Incremento de Pensión Alimenticia.

González Rosas Martha Patricia vs. Linares Escobar Ramón. Controversias del Orden Familiar 1 Acdo. en Incidente. Núm. Exp. 773/2012 de Cancel. de Pensión Alimenticia.

Gutiérrez Balderas Carlos Gaspar su Sucesión. Sucesorio Familiar no Publ. del 13- 12- 24. 1 Acdo. Núm. Exp. 1827/2023.

Gutiérrez Esquivel Edgar vs. Silvia Jéssica López Fernández. Especial Familiar 1 Acdo. Núm. Exp. 321/2014.

Hernández Rivera Faviola vs. Morales Legaspi Francisco René. Controversias del Orden Familiar 2 Acdos. Núm. Exp. 757/2020.

Hernández Rodríguez Itzel Viridiana vs. Herrera Gary Eduardo Rafael. Controversias del Orden Familiar 1 Acdo. en Incidente. Núm. Exp. 2203/2024 de Modificación de Convenio.

Islas Romero Imelda vs. Santillán Jiménez José Juan. Especial Familiar Expedientillo. 1 Acdo. Núm. Exp. 1017/2020.

Jiménez Leyva Griselda Lorena vs. Víctor Nieto Zúñiga. Alim. Comparec. no Publ. del 13- 12- 24. 1 Acdo. Núm. Exp. 2635/2024.

Ley de Acceso de Las Mujeres a Una Vida Libre de Violencia. Controversias del Orden Familiar % Ced. (Cortés Xolalpa). 2 Acdos. en Otros. Núm. Exp. 1/2024 Guardias de Violencia.

Luevano Muñiz Zyanya Tzitzitlini- Nochipa vs. Nolasco Hernández Adrián. Controversias del Orden Familiar 1 Acdo. Núm. Exp. 2737/2024.

López Amador Virginia vs. Manuel Camacho Velázquez. Especial Familiar % Publicación de Edicto. 1 Acdo. Núm. Exp. 1355/2010 Bis. 2 Inc. de Liq. de Soc. Conyugal.

Magos Atrian Orquidea Viridiana vs. Cruz Hernández Gabriel. Controversias del Orden Familiar Dada Nueva Cuenta. 1 Acdo. en Incidente. Núm. Exp. 2049/2014 Vía de Apremio.

Mariano Ortiz Alma Carina vs. Moreno Tobías Gabriel. Especial Familiar Expedientillo. 1 Acdo. Núm. Exp. 2093/2023.

Martínez Hinojosa Carmen Mariana vs. Ramírez Villegas Samuel. Controversias del Orden Familiar 1 Acdo. Núm. Exp. 381/2020.

Mendoza Fonseca Xareni vs. Pérez Ortiz Ángel Ernesto. Controversias del Orden Familiar 1 Acdo. Núm. Exp. 2997/2024.

Mendoza Ramírez Rosalinda Francisca vs. Volker Hans Jorg Karl Heinz Erich Werner. Controversias del Orden Familiar 1 Acdo. Núm. Exp. 1179/2024.

Merlín Rivera Alma Lilia vs. Cervantes Miranda Mario Arturo. Controversias del Orden Familiar 1 Acdo. en Incidente. Núm. Exp. 1175/2009 de Nul. de Actuaciones.

Morales Solís María Eugenia. Juris. Voluntaria Familiar 1 Acdo. Núm. Exp. 687/2001.

Nieto González María de la Luz vs. Gamez Sisaldre Jorge. Ord. Civil Familiar % Dada (Rebeldia Agravios). 1 Acdo. en Otros. Núm. Exp. 813/2003 Vía de Apremio (Pago de Pensión Alimenticia).

Ochoa Pineda Manuel su Sucesión. Sucesorio Familiar 1 Acdo. Núm. Exp. 1087/2023.

Ortega Millán América Andrea vs. Carrillo Martínez José Antonio. Controversias del Orden Familiar Expedientillo. 2 Acdos. en Expedientillo. Núm. Exp. 2061/2021.

Palacios Osornio Cristian vs. López Posadas Jennifer. Controversias del Orden Familiar 1 Acdo. Núm. Exp. 767/2023.

Pérez García Vitia Celina vs. Cabrera Martínez Gerardo. Controversias del Orden Familiar 1 Acdo. Núm. Exp. 1051/2024.

Pérez López Gabriel Felipe su Sucesión. Sucesorio Familiar no Publ. del 13- 12- 24. 1 Acdo. Núm. Exp. 1907/2024.

Pérez Terán María su Sucesión. Sucesorio Familiar 1 Acdo. Núm. Exp. 1645/2024.

Pineda Jaime Francisco Juvenal vs. Vázquez Ruíz Martha. Especial Familiar %. 2 Acdos. en Incidente. Núm. Exp. 365/2021 de Pensión Alimenticia.

Ramírez Briseño Nancy Jasmín vs. Anaya Hernández Julio Jesús. Controversias del Orden Familiar 2 Acdos. en Amparo. Núm. Exp. 2783/2024 717/2024- II.

Reyes Martínez Gregoria vs. Martínez Reyes Armando Eduardo. Controversias del Orden Familiar 1 Acdo. Núm. Exp. 169/2023.

Reyes Martínez Maribel vs. Valero Olalde Pablo. Controversias del Orden Familiar 1 Acdo. Núm. Exp. 2271/2024.

Rivera Molina María del Carmen vs. González Hernández Eustacio. Especial Familiar 1 Acdo. Núm. Exp. 2251/2023.

Rodríguez González Carmen Patricia vs. Luis Alfredo Torres Álvarez. Controversias del Orden Familiar 1 Acdo. Núm. Exp. 989/2024.

Roldán Colmenero Ezequiel Antelmo su Sucesión. Sucesorio Familiar no Publ. del 13- 12- 24. 1 Acdo. Núm. Exp. 431/2023.

Ruíz Lagunas Adriana vs. Teresita de Jesús Bárcenas. Controversias del Orden Familiar 1 Acdo. Núm. Exp. 2103/2016.

Sánchez Serrano Lorenza Jovita vs. Santos García Juan Carlos. Especial Familiar 1 Acdo. Núm. Exp. 2219/2017.

Serrano Rosas Nancy Nayely vs. Barrera Espitia Eric. Especial Familiar 1 Acdo. Núm. Exp. 3355/2024.

Sierra Frías Martín su Sucesión. Sucesorio Familiar # Saca de Sentencia. 1 Acdo. Núm. Exp. 1365/2022.

Torres Muñoz Velia vs. Navarro Rayón Julián Othón. Controversias del Orden Familiar 1 Acdo. en Incidente. Núm. Exp. 2021/2021 Vía de Apremio.

Trujillo Chicas Estefania de la Paz vs. Espinosa Roldán Daniel Eduardo. Controversias del Orden Familiar 1 Acdo. Núm. Exp. 2999/2024.

Velázquez Bernal Jacqueline Eugenia su Sucesión. Sucesorio Familiar 1 Acdo. Núm. Exp. 551/2024.

Zaldívar Rodríguez Celso. Sucesorio Familiar 1 Acdo. Núm. Exp. 829/2018.

De Jesús Navarrete Aniceto Cresencio. Sucesorio Familiar 2 Acdos. Núm. Exp. 1475/2014.

NO PUBLICADOS

Acolt Ramírez Lucía Elizabeth vs. Carlos García Caldron. Cont. Ord. Fam. %. 1 Acdo. Núm. Exp. 197/2011.

Acolt Ramírez Lucía Elizabeth vs. García Calderón Carlos. Controversias del Orden Familiar %. 1 Acdo. en Otros. Núm. Exp. 197/2011 Vía de Apremio (Pago de Pensión Alimenticia).

SOLO CONSULTA
SOLO CONSULTA
SOLO CONSULTA

Aguirre Alfaro Piedad Margarita vs. Emmanuel Magaña Quiroz. Controversias del Orden Familiar Expedientillo. 2 Acdos. Núm. Exp. 2313/2012.

Alanís Díaz Salvador. Sucesorio Familiar %. 1 Acdo. Núm. Exp. 701/2013.

Alcázar Aragón Elizabeth Yolanda y Flores Alamilla Juan Francisco vs. García Aragón Arantxa Viridiana y Contreras Montoya Gerardo. Controversias del Orden Familiar %. 3 Acdos. Núm. Exp. 1641/2024.

Almazán Molina Yazmín vs. García Solache José Alejandro. Especial Familiar 1 Acdo. Núm. Exp. 669/2020.

Álvarez Huerta Alicia Alejandra vs. Belmont Hernández Raúl. Especial Familiar %. 3 Acdos. Núm. Exp. 1707/2014 Bis. 2 Inc. de Fijación de Compensación.

Amador Hernández Víctor su Sucesión. Sucesorio Familiar 2 Acdos. Núm. Exp. 2031/2024.

Antunez Take Daniela vs. Fernández Ramón Carlos Alberto. Especial Familiar %. 3 Acdos. en Incidente. Núm. Exp. 1427/2023 Inc. de Guardia y Custodia y Pensión Alimenticia Definitiva.

Araujo Alanís Concepción. Sucesorio Familiar %. 2 Acdos. en Incidente. Núm. Exp. 1105/2018 Inc. de Oposición Al Inventario y Avaluo.

Ávila Moreno Jonathan vs. Ávila Villegas Ernesto. Controversias del Orden Familiar %. 1 Acdo. Núm. Exp. 1971/2024.

Ayala Méndez Araceli Gloria y Ayala Méndez Marina y Ayala Méndez Armando y Ayala Méndez Gabriela Xóchitl y Ayala Méndez Guillermo y Ayala Arenas Miguel Ángel vs. Ayala González Miguel su Sucesión. Sucesorio Familiar % Dada. 5 Acdos. Núm. Exp. 1361/2023.

Ayala Méndez Georgina vs. Ayala Méndez Marina y Ayala Méndez Miguel Ángel. Controversias del Orden Familiar %. 3 Acdos. Núm. Exp. 1176/2023.

Ayala Méndez Georgina vs. Ayala Méndez Marina y Ayala Méndez Miguel Ángel. Controversias del Orden Familiar %. 1 Acdo. en Incidente. Núm. Exp. 1176/2023 de Cancel. de Pensión Alimenticia.

Ayala Méndez Georgina vs. Ayala Méndez Marina y Ayala Méndez Miguel Ángel. Controversias del Orden Familiar %. 2 Acdos. en Otros. Núm. Exp. 1176/2023 Vía de Apremio (Pago de Pensión Alimenticia Provisional).

Ayala Méndez Georgina vs. Ayala Méndez Marina y Ayala Méndez Miguel Ángel. Controversias del Orden Familiar %. 1 Acdo. en Incidente. Núm. Exp. 1176/2023 Vía de Apremio.

Baranda de Ramón Adriana vs. Ayala Rodríguez Elías Roberto. Controversias del Orden Familiar no Publ. del 13- 12- 24. 1 Acdo. Núm. Exp. 1999/2024.

Barranco Rojas Bartolomé su Sucesión. Sucesorio Familiar 1 Acdo. Núm. Exp. 1217/2024.

Barrios Reza Stephany Giosajandy vs. Jiménez López Raúl Aníbal. Controversias del Orden Familiar Citación a Sentencia. 1 Acdo. Núm. Exp. 1193/2023.

Barrios Sosa María del Consuelo. Sucesorio Familiar %. 1 Acdo. en Otros. Núm. Exp. 519/2020 Secc. Cuarta. de Partición y Adjudicación.

Bermejo Mendoza Nayeli vs. Gómez Martínez Ernesto. Especial Familiar % Dada. 1 Acdo. en Incidente. Núm. Exp. 281/2019 de Cambio de Guarda y Custodia II.

Bermejo Mendoza Nayeli vs. Gómez Martínez Ernesto. Especial Familiar %. 1 Acdo. en Incidente. Núm. Exp. 281/2019 de Cambio de Guarda y Custodia III.

Bermejo Mendoza Nayeli vs. Gómez Martínez Ernesto. Especial Familiar %. 1 Acdo. en Incidente. Núm. Exp. 281/2019 de Modificación de Convenio.

Bermejo Mendoza Nayeli vs. Gómez Martínez Ernesto. Especial Familiar %. 1 Acdo. en Incidente. Núm. Exp. 281/2019 de Nul. de Actuaciones.

Bermejo Mendoza Nayeli vs. Gómez Martínez Ernesto. Especial Familiar %. 1 Acdo. en Incidente. Núm. Exp. 281/2019 Regular Cuestiones Inhre. a la Disol. Matrimonial.

Bermejo Mendoza Nayeli vs. Gómez Martínez Ernesto. Especial Familiar %. 1 Acdo. en Otros. Núm. Exp. 281/2019 Vía de Apremio (Ejecución de Convenio).

Caballero Ávalos José Miguel y María del Carmen Villegas Aguilar. Especial Familiar no Publ. del 13- 12- 24. 1 Acdo. en Incidente. Núm. Exp. 89/1997 Cancel. de Pensión Alimenticia.

Cabrera Escamilla Araceli vs. Gómez Ruíz Braulio Argenis. Controversias del Orden Familiar Citación a Sent. (No Publ. del 13- 12- 24). 1 Acdo. en Incidente. Núm. Exp. 2425/2024 Reduc. de Pensión.

Campillo Maltos Luis vs. Padilla Saldaña Annessy. Especial Familiar %. 3 Acdos. en Incidente. Núm. Exp. 2007/2021 Inc. de Fijación de Pensión Alimenticia Definitiva.

Campillo Maltos Luis vs. Padilla Saldaña Annessy. Especial Familiar %. 3 Acdos. en Otros. Núm. Exp. 2007/2021 Vía de Apremio (Régimen de Visitas y Convivencias).

Capacitando Activos Sociedad Civil vs. Ortiz Castillo Ángel Jaime su Sucesión. Sucesorio Familiar % Apelación. 2 Acdos. en Incidente. Núm. Exp. 637/2024 de Nul. de Actuaciones.

Carranza Turcio Cristina Oralia vs. Bonilla Ángeles Roberto. Controversias del Orden Familiar %. 2 Acdos. en Incidente. Núm. Exp. 2081/2022 de Modificación de Convenio.

Carrasco García Guadalupe Soledad vs. Chelius Calcaneo David Eduardo. Controversias del Orden Familiar %. 3 Acdos. Núm. Exp. 1705/2024.

Carrillo Juárez Ariadna Itzel vs. Carrillo Díaz Miguel Ángel. Controversias del Orden Familiar %. 2 Acdos. Núm. Exp. 3021/2024.

Caso Zúñiga Axel vs. Mendoza Saldivia Alexa Citlalli. Controversias del Orden Familiar %. 1 Acdo. Núm. Exp. 1983/2024.

Castro Martínez María Luisa su Sucesión. Sucesorio Familiar % Aprueba Sección. 1 Acdo. en Otros. Núm. Exp. 1101/2021 Secc. Tercera. de Administración.

Ceballos Muñoz Samara Yael vs. Óscar Octavio Gutiérrez Cerda. Controversias del Orden Familiar no Publ. del 13- 12- 24. 2 Acdos. Núm. Exp. 2927/2024 Tomo III.

Chavarría Sánchez Loreto su Sucesión. Sucesorio Familiar 1 Acdo. Núm. Exp. 1399/2024.

Contreras Milpas Francisco su Sucesión. Sucesorio Familiar %. 1 Acdo. Núm. Exp. 373/2022.

Corona Jiménez José Francisco. Sucesorio Familiar %. 1 Acdo. en Otros. Núm. Exp. 685/2021 Secc. Cuarta. de Partición y Adjudicación.

Cortés López Marco Antonio. Int. %. 1 Acdo. Núm. Exp. 439/2010.

Cortés Ortiz Saúl. Sucesorio Familiar %. 1 Acdo. en Incidente. Núm. Exp. 577/2020 Ampliación de Inventario.

Cruz Reyes Claudia Mónica vs. Alejandro Rocha Razo. Controversias del Orden Familiar %. 1 Acdo. Núm. Exp. 1523/2022.

Cueto y Pichardo Esperanza María de Lourdes su Sucesión. Sucesorio Familiar 2 Acdos. Núm. Exp. 1187/2024.

Díaz Gutiérrez Concepción vs. Ludwing Yair Velázquez Germán. Controversias del Orden Familiar %. 2 Acdos. Núm. Exp. 1295/2024.

Enríquez Franco Laila vs. Erick Jonathan Martínez Colmenero. Controversias del Orden Familiar 1 Acdo. Núm. Exp. 499/2009 Principal.

Espinosa Carrillo José Héctor vs. López Zavala Mariana. Controversias del Orden Familiar 1 Acdo. Núm. Exp. 2463/2024.

Espinosa Carrillo José Héctor vs. López Zavala Mariana. Controversias del Orden Familiar 1 Acdo. en Otros. Núm. Exp. 2463/2024 Tomo II Incumplimiento de Convenio.

Fernández León Francisco su Sucesión. Sucesorio Familiar %. 1 Acdo. en Incidente. Núm. Exp. 2041/2022 Inc. de Venta Judicial.

Fernández León Francisco su Sucesión. Sucesorio Familiar % Expedientillo. 1 Acdo. en Incidente. Núm. Exp. 2041/2022 Inc. para Decretar Providencias Precautorias (Promov. por Carlos Fernández Castro).

Flores Valdez María Fernanda vs. Flores Molina Juan Antonio. Controversias del Orden Familiar %. 1 Acdo. Núm. Exp. 1669/2021.

García Álvarez Celerina su Sucesión. Sucesorio Familiar %. 1 Acdo. en Otros. Núm. Exp. 607/2024 Secc. Segunda. de Inventarios.

García Gómez Nancy Itzel vs. Barrios Ortega Enrique Eduardo. Controversias del Orden Familiar %. 3 Acdos. Núm. Exp. 1171/2023.

García Gómez Nancy Itzel vs. Barrios Ortega Enrique Eduardo. Controversias del Orden Familiar %. 1 Acdo. en Otros. Núm. Exp. 1171/2023 Vía de Apremio.

García Padilla Juan Carlos su Sucesión. Sucesorio Familiar no Publ. del 13- 12- 24. 1 Acdo. Núm. Exp. 1869/2024.

García Valtierra Ana María su Sucesión. Sucesorio Familiar %. 1 Acdo. en Otros. Núm. Exp. 914/2023 Secc. Cuarta. de Partición y Adjudicación.

García Zavala Rosa vs. Héctor Hugo Viruel Pérez. Cont. Ord. Fam. Expedientillo. 1 Acdo. Núm. Exp. 1575/2004.

SOLO CONSULTA
SOLO CONSULTA
SOLO CONSULTA

Genis Muñoz Norma Mirella su Sucesión. Sucesorio Familiar Citación a Sent. (No Publ. del 13- 12- 24). 1 Acdo. Núm. Exp. 799/2024.
González Martínez del Río Jimena vs. Arena Herrera Pablo. Especial Familiar 2 Acdos. Núm. Exp. 1315/2023.
González Rubio Rosalba vs. Gastélum Rodríguez Aldo. Controversias del Orden Familiar %. 2 Acdos. Núm. Exp. 1309/2022.
Guerra Vázquez Miguel Jerónimo su Sucesión. Sucesorio Familiar %. 1 Acdo. Núm. Exp. 657/2023.
Gutiérrez Buendía Mauricio Alejandro vs. López Reyes Miriam Alejandra. Controversias del Orden Familiar %. 2 Acdos. Núm. Exp. 313/2022.
Gutiérrez Flores Yesenia Sinyasel vs. González Sánchez Hugo. Controversias del Orden Familiar %. 2 Acdos. Núm. Exp. 1407/2018.
Gutiérrez García Azul Daniela vs. Castañeda Ortiz Manuel Alejandro. Controversias del Orden Familiar %. 1 Acdo. en Incidente. Núm. Exp. 1647/2022 de Susp. de Régimen de Visitas y Convivencias.
Gutiérrez García Azul Daniela vs. Castañeda Ortiz Manuel Alejandro. Controversias del Orden Familiar %. 1 Acdo. en Incidente. Núm. Exp. 1647/2022 Vía de Apremio.
Hernández Liceaga Paulina vs. Jácome Enciso Julio Eliud. Controversias del Orden Familiar %. 1 Acdo. Núm. Exp. 33/2022.
Hernández Sánchez Eva vs. Benítez García José Antonio. Especial Familiar 2 Acdos. Núm. Exp. 2945/2024.
Huerta Santos Thalia Guadalupe vs. Valentín Moreno Acompa. Controversias del Orden Familiar no Publ. del 13- 12- 24. 1 Acdo. Núm. Exp. 833/2024.
Huicochea Reyes Edemis vs. Varela Reynoso Manuel Alejandro. Controversias del Orden Familiar %. 2 Acdos. Núm. Exp. 1099/2023.
Jiménez Abad Santiago vs. De la Torre Calderón Sofía. Controversias del Orden Familiar %. 10 Acdos. Núm. Exp. 2033/2021.
López Acevedo Claudia Toxi vs. Rodríguez Pascual Eduardo Michael. Controversias del Orden Familiar %. 1 Acdo. Núm. Exp. 353/2020 Controversia.
López Jurado Rosa Ivonne vs. Allegre Hernández Rafael. Controversias del Orden Familiar %. 1 Acdo. en Otros. Núm. Exp. 319/2022 Vía de Apremio (Pago de Pensión Alimenticia Provisional).
López Urbina Tania Cristhela vs. Luis Conery Godínez Banda. Alim. Comparec. 1 Acdo. Núm. Exp. 3123/2024.
López Martínez Lucila vs. Manuel Díaz Hernández. Controversias del Orden Familiar %. 1 Acdo. Núm. Exp. 1099/2020.
Macías Pando Braulio Alberto vs. Gómez Sánchez Margarita. Especial Familiar %. 1 Acdo. en Incidente. Núm. Exp. 1623/2021 Inc. de Pensión Compensatoria.
Manrique Sánchez Juana vs. Heliodoro Domínguez Ramírez. Controversias del Orden Familiar %. 1 Acdo. en Incidente. Núm. Exp. 1485/2008 Inc. de Cancel. de Pensión Alimenticia II.
Marmolejo Gutiérrez Lina Jimena vs. Contreras Cabrera Arturo. Controversias del Orden Familiar % Admisión. 1 Acdo. Núm. Exp. 1259/2024.
Martínez Caldera Manuel de Jesús su Sucesión. Sucesorio Familiar Reb. de Agravios (No Publ. del 13- 12- 24). 1 Acdo. Núm. Exp. 2151/2022.
Martínez Cazares José vs. Martínez Martínez Israel. Controversias del Orden Familiar %. 3 Acdos. Núm. Exp. 295/2019.
Martínez Frías María Bárbara su Sucesión. Sucesorio Familiar %. 2 Acdos. Núm. Exp. 1947/2022.
Martínez García Alejandrina su Sucesión. Sucesorio Familiar no Publ. del 13- 12- 24. 1 Acdo. Núm. Exp. 1835/2024.
Martínez Gil María del Carmen vs. Jiménez Hernández José Encarnación. Especial Familiar %. 1 Acdo. en Incidente. Núm. Exp. 807/2007 de Incremento de Pensión Alimenticia.
Martínez Gil María del Carmen vs. José Encarnación Jiménez Hernández. Especial Familiar %. 3 Acdos. Núm. Exp. 807/2007.
Martínez Guzmán Hugo su Sucesión. Sucesorio Familiar no Publ. del 13- 12- 24. 1 Acdo. Núm. Exp. 2083/2024.
Martínez Palomino Concepción su Sucesión. Sucesorio Familiar no Publ. del 13- 12- 24. 1 Acdo. Núm. Exp. 1905/2024.
Martínez Villagra Guadalupe Lisbetl vs. Guerra Hernández Andrés. Controversias del Orden Familiar %. 2 Acdos. Núm. Exp. 1459/2024.
Mata Soto Evelyn Erandi vs. Alan Michel Tejeda Salazar. Controversias del Orden Familiar %. 2 Acdos. Núm. Exp. 691/2023.
Mediero Arce Inés. Sucesorio Familiar Expedientillo. 1 Acdo. Núm. Exp. 153/2017.
Medina Amador Agustín su Sucesión. Sucesorio Familiar 1 Acdo. Núm. Exp. 675/2024.
Medina López Rubén Mariano su Sucesión. Sucesorio Familiar %. 1 Acdo. en Otros. Núm. Exp. 1737/2023 Secc. Segunda. de Inventarios.
Mena Rejón Hebby Renan vs. Hernández Hernández Grissel. Especial Familiar %. 1 Acdo. en Incidente. Núm. Exp. 2079/2018 Bis. 2 Vía de Apremio.
Méndez Huerta Manuel su Sucesión. Sucesorio Familiar %. 1 Acdo. Núm. Exp. 1471/2023.
Mendoza Aguilar Lydia. Sucesorio Familiar %. 2 Acdos. Núm. Exp. 1405/2024.
Mendoza Fonseca Xareni vs. Pérez Ortiz Ángel Ernesto. Controversias del Orden Familiar 1 Acdo. Núm. Exp. 2997/2024.
Mendoza Márquez Eduardo René. Sucesorio Familiar %. 1 Acdo. Núm. Exp. 1591/2021.
Menéndez Moreno Alma Graciela vs. Hernández Ramos Zacarías. Controversias del Orden Familiar %. 1 Acdo. en Otros. Núm. Exp. 1889/2012 Vía de Apremio.
Menéndez Moreno Alma Graciela vs. Zacarías Hernández Ramos. Controversias del Orden Familiar %. 1 Acdo. Núm. Exp. 1889/2012.
Meneses Carro Marcial vs. González Lugo Karina. Especial Familiar 1 Acdo. Núm. Exp. 3053/2024.
Meza Torres Carlos Salvador. Sucesorio Familiar %. 2 Acdos. Núm. Exp. 1705/2019.
Molina Hurtado Javier vs. Zarazua Sánchez Carolina. Controversias del Orden Familiar %. 2 Acdos. en Incidente. Núm. Exp. 1033/2020 de Modificación de Convenio.
Molina Hurtado Javier vs. Zarazua Sánchez Carolina. Controversias del Orden Familiar %. 1 Acdo. en Otros. Núm. Exp. 1033/2020 Vía de Apremio (Pago de Alimentos).
Morales Cruz Marcelino vs. Olmedo Pérez Josefina. Controversias del Orden Familiar %. 1 Acdo. Núm. Exp. 1667/2024.
Morales Neria Nayely vs. Sánchez Lugo Luis Fernando. Controversias del Orden Familiar %. 1 Acdo. Núm. Exp. 1757/2024.
Moreno Narváez Hilda vs. su Sucesión. Sucesorio Familiar %. 1 Acdo. Núm. Exp. 277/2021.
Moreno Segura Verónica Alejandra vs. Gonzaga Rodríguez Mercado Aarón. Especial Familiar % Allanamiento. 2 Acdos. Núm. Exp. 611/2021.
Murillo Luna Alesandra Janely vs. Murillo Pérez Carlos. Controversias del Orden Familiar %. 1 Acdo. Núm. Exp. 2045/2024.
Nava Villasana Ana Elena. Sucesorio Familiar %. 2 Acdos. Núm. Exp. 687/2014.
Nava Villasana Ana Elena. Sucesorio Familiar %. 3 Acdos. Núm. Exp. 687/2014 Bis. 7 Secc. Cuarta.
Navarrete Arellano Emilia. Sucesorio Familiar no Publ. del 13- 12- 24. 1 Acdo. Núm. Exp. 1809/2024.
Núñez Melgarejo Santiago de Jesús vs. Romero Castillo Víctor y Martínez García Ana Lidia. Controversias del Orden Familiar %. 2 Acdos. Núm. Exp. 2803/2024.
Ocampo López Mayra Guadalupe vs. Pérez Chapul Aigor. Controversias del Orden Familiar %. 1 Acdo. Núm. Exp. 2057/2024.
Ocaña García Carmina y Otros vs. Vallin Manrique de Lara Alejandro. Ord. Civil Familiar Expedientillo. 1 Acdo. Núm. Exp. 721/2019.
Ochoa Ramírez Alejandra vs. Garcés Velázquez José Gabriel. Controversias del Orden Familiar %. 1 Acdo. en Otros. Núm. Exp. 279/2023 Vía de Apremio.
Ordóñez Xolalpa Hermila su Sucesión. Sucesorio Familiar no Publ. del 13- 12- 24. 1 Acdo. Núm. Exp. 825/2024.
Ortega Galván Geovana Beatriz vs. Medellín Reyes Retana Alfredo. Controversias del Orden Familiar %. 2 Acdos. en Incidente. Núm. Exp. 1579/2016 Inc. de Pensión Alimenticia Def. Insolutas.
Ortega Galván Geovana Beatriz vs. Medellín Reyes Retana Alfredo. Controversias del Orden Familiar %. 3 Acdos. Núm. Exp. 1579/2016 Tomo II.
Ortega Galván Geovana Beatriz vs. Medellín Reyes Retana Alfredo. Controversias del Orden Familiar %. 1 Acdo. en Incidente. Núm. Exp. 1579/2016 Bis. 2 Inc. de Modificación de Sentencia.
Ortega Galván Geovana Beatriz vs. Reyes Retana Alfredo Medellín. Controversias del Orden Familiar %. 1 Acdo. en Incidente. Núm. Exp. 1579/2016 Inc. de Modificación de Convenio, Susp. de Visitas y Convivencias.
Ortega Torres Ramón Antonio su Sucesión. Sucesorio Familiar no Publ. del 13- 12- 24. 2 Acdos. Núm. Exp. 1975/2024.

SOLO CONSULTA
SOLO CONSULTA
SOLO CONSULTA

Ortiz Castillo Ángel Jaime vs. su Sucesión. Sucesorio Familiar %. 5 Acdos. Núm. Exp. 187/2021.
Ortiz Castillo Ángel Jaime. Sucesorio Familiar %. 5 Acdos. Núm. Exp. 187/2021 Secc. Segunda.
Ortiz Zaldívar José Hermenegildo vs. López Robles Paola Itzel. Especial Familiar %. 1 Acdo. en Incidente. Núm. Exp. 409/2013 Inc. de Pago de Pensiones Alimenticias Vencidas y No Pagadas.
Padilla Figueroa Paulina del Carmen y Guzmán Camacho Enrique. Juris. Voluntaria Familiar %. 1 Acdo. en Otros. Núm. Exp. 2073/2019 Innominado.
Padilla Figueroa Paulina del Carmen y Guzmán Camacho Enrique. Juris. Voluntaria Familiar %. 3 Acdos. en Otros. Núm. Exp. 2073/2019 Vía de Apremio (Pago de Pensión Alimenticia).
Palma Mantilla Rocío vs. Martínez Longoria Alfonso. Controversias del Orden Familiar %. 2 Acdos. en Incidente. Núm. Exp. 2179/2019 Cancel. de Pensión Alimenticia Definitiva.
Pérez González Diana vs. Rigoberto Martín Álvarez Navarrete. Controversias del Orden Familiar no Publ. del 13- 12- 24. 2 Acdos. Núm. Exp. 373/2019.
Pérez Herrerías Gabriel Enrique. Sucesorio Familiar %. 5 Acdos. en Otros. Núm. Exp. 861/2019 Secc. Segunda. de Inventarios.
Pérez Zamudio Lucía su Sucesión. Sucesorio Familiar %. 1 Acdo. en Otros. Núm. Exp. 1841/2022 Secc. Segunda. de Inventarios.
Pesado Serrano Ricardo su Sucesión. Sucesorio Familiar no Publ. del 13- 12- 24. 1 Acdo. Núm. Exp. 2017/2024.
Quiroga Campos Luis Héctor su Sucesión. Sucesorio Familiar %. 2 Acdos. en Otros. Núm. Exp. 2267/2024 Segunda Sección.
Quiroga Lechuga Delfino Ascención. Int. %. 1 Acdo. Núm. Exp. 1563/2003.
Ramírez Farrera Marisol vs. Rivera Olivas Erick Enrique. Controversias del Orden Familiar 1 Acdo. en Incidente. Núm. Exp. 449/2018 Aumento de Pensión Alimenticia.
Ramírez Farrera Marisol vs. Rivera Olivas Erick Enrique. Controversias del Orden Familiar 1 Acdo. en Incidente. Núm. Exp. 449/2018 Inc. de Cancel. de Pensión Alimenticia.
Reyes Hernández Francisco Javier su Sucesión. Sucesorio Familiar no Publ. del 13- 12- 24. 1 Acdo. Núm. Exp. 2577/2024.
Reyes Hernández Francisco Javier su Sucesión. Sucesorio Familiar 1 Acdo. en Otros. Núm. Exp. 2577/2024 Secc. Tercera.
Ríos Arellano Jeanet vs. Guevara Martínez Francisco. Controversias del Orden Familiar 4 Acdos. Núm. Exp. 2657/2024.
Rivas Montoya July Violeta vs. Cruz Olvera Juan de Dios. Especial Familiar %. 1 Acdo. en Incidente. Núm. Exp. 2009/2022 Inc. de Régimen de Visitas y Convivencias.
Rivera Hernández Luis Alexandro vs. María Guadalupe Hernández Bolaños. Controversias del Orden Familiar no Publ. del 13- 12- 24. 2 Acdos. en Incidente. Núm. Exp. 3207/2024 Cancel. de Pensión Alimenticia.
Robledo Ruíz Bibiana vs. Senties Torres Héctor Eduardo. Controversias del Orden Familiar 1 Acdo. Núm. Exp. 1817/2023.
Rodríguez Jesús su Sucesión. Sucesorio Familiar no Publ. del 13- 12- 24. 1 Acdo. Núm. Exp. 2021/2024.
Rodríguez y Díaz Alicia su Sucesión. Sucesorio Familiar %. 3 Acdos. en Otros. Núm. Exp. 543/2023 Secc. Segunda.
Rodríguez y López Montoya Jesús Enrique. Sucesorio Familiar no Publ. del 13- 12- 24. 1 Acdo. en Otros. Núm. Exp. 2445/2024 Segunda Sección.
Rojas Pérez Guillermo vs. su Sucesión. Sucesorio Familiar %. 1 Acdo. Núm. Exp. 1119/2020 Cuarta Sección.
Rosales García Maricela vs. Raymundo Cisneros Amigon. Especial Familiar %. 1 Acdo. en Incidente. Núm. Exp. 785/2010 V la de Apremio.
Saldívar Guzmán Marcela vs. Muñoz Duarte Krishna Muñoz Duarte. Ord. Civil Familiar %. 1 Acdo. en Incidente. Núm. Exp. 2643/2024 Inc. de Susp. de Régimen de Visitas y Convivencias.
Sánchez Garma Claudia Verónica. Controversias del Orden Familiar Formación de Expedientillo. 1 Acdo. en Expedientillo. Núm. Exp. 1339/2009 No Corresponde.
Sandoval Hernández Taurino. Sucesorio Familiar %. 2 Acdos. Núm. Exp. 319/2008 Cuarta Sección.
Santoyo Aguirre María de Los Ángeles vs. López Martínez Eduardo. Especial Familiar %. 1 Acdo. en Incidente. Núm. Exp. 709/2014 Inc. de Liquidación de Sociedad Conyugal (li).
Santoyo Pérez Irma Alicia vs. López Sánchez Eduardo Nicolás. Controversias del Orden Familiar no Publ. del 13- 12- 24. 1 Acdo. en Otros. Núm. Exp. 1785/2018 Vía de Apremio (Pago de Pensión Alimenticia Provisional).
Solís Hernández Anaid Penelope vs. Flores Torres Gustavo. Controversias del Orden Familiar %. 3 Acdos. Núm. Exp. 807/2024.
Soto González Francisco Javier su Sucesión. Sucesorio Familiar 1 Acdo. Núm. Exp. 2037/2024.
Subias Barbosa Nancy Annahy vs. Trujillo Salgado Brayan. Controversias del Orden Familiar %. 1 Acdo. Núm. Exp. 2059/2024.
Trujillo Sosa Perla Viridiana vs. Marín Hernández José Luis. Controversias del Orden Familiar %. 3 Acdos. en Incidente. Núm. Exp. 1635/2021 Inc. de Modificación del Régimen de Visitas y Convivencias.
Valpenena Perea Ma. Félix vs. Ernesto Hurta González. Div. Incausado Expedientillo. 1 Acdo. Núm. Exp. 321/2011.
Victoria Monroy Baldomero. Sucesorio Familiar %. 1 Acdo. Núm. Exp. 115/2019.
Victoria Monroy Baldomero. Sucesorio Familiar %. 1 Acdo. Núm. Exp. 115/2019 Segunda Sección.
Villanueva Cruz Esther Alicia vs. José Ángel Treviño Núñez vs. Inc. de Modificación de Convenio. Controversias del Orden Familiar %. 1 Acdo. Núm. Exp. 1971/2013 Bis. 1.
Villanueva Cruz Esther Alicia vs. Treviño Núñez José Ángel. Controversias del Orden Familiar %. 1 Acdo. en Incidente. Núm. Exp. 1971/2013 de Susp. del Pago de Alimentos.
Villegas Millán Andrés su Sucesión. Sucesorio Familiar %. 2 Acdos. Núm. Exp. 2319/2024.
Zaldívar Peñaloza Adriana. Juris. Voluntaria Familiar %. 1 Acdo. Núm. Exp. 1769/2024.
Zárate Gutiérrez Jaime Raúl. Sucesorio Familiar %. 1 Acdo. Núm. Exp. 1193/2018.
Zárate Gutiérrez Jaime Raúl. Sucesorio Familiar %. 1 Acdo. en Incidente. Núm. Exp. 1193/2018 Inc. de Remoción de Albacea.
De la Cruz Cayetano Vicente su Sucesión. Sucesorio Familiar 1 Acdo. Núm. Exp. 1385/2024.
AUDIENCIA
Espinosa Montero Jannet Martell vs. Carreón Alvarado Sergio. Aud. de Ley Controversias del Orden Familiar 1 Audiencia. Núm. Exp. 477/2024.
Ley de Acceso de Las Mujeres a Una Vida Libre de Violencia. Aud. de Ley (Cortés Xolalpa) Controversias del Orden Familiar 1 Aud. en Otros. Núm. Exp. 1/2024 Guardias de Violencia.

SENTENCIAS DEFINITIVAS DEL 7 DE ENERO DEL 2025

Colín Martínez Pedro Joel. Juris. Voluntaria Familiar Sent. Def. 1 Núm. Exp. 1851/2024

SENTENCIAS INTERLOCUTORIAS

Moreno Espinosa María Angélica y Marco Antonio Anaya Vera. Div. Vol. #Sentencia Interl. 1 Núm. Exp. 655/1991

LA SECRETARIA DE ACUERDOS
LIC. NAOMY ALEJANDRA RIVERA LIMA

SECRETARÍA "B"
ACUERDOS DEL 7 DE ENERO DEL 2025

Alvarado Villavicencio Itzeyana vs. Victoria Guerrero Antonio. Controversias del Orden Familiar 1 Acdo. Núm. Exp. 1500/2024.
Báeza Hernández Angélica vs. Martínez Gil Joshua. Especial Familiar 1 Acdo. en Incidente. Núm. Exp. 1982/2018 Inc. de Disminución de Pensión Alimenticia. Actual.
Barragán Bustamante Agustín Demetrio. Sucesorio Familiar 1 Acdo. Núm. Exp. 534/2019.
Basurto Huerta Miriam Yazmín. Juris. Voluntaria Familiar 1 Acdo. en Cuadernillo. Núm. Exp. 962/2022 Principal Tomo II.
Bautista Vázquez Martina vs. Martínez Estrella Ismael. Controversias del Orden Familiar 1 Acdo. Núm. Exp. 2206/2024.
Berthely Valenzuela Rossana vs. Delgado Reynoso Luis Santiago. Controversias del Orden Familiar Contestación de Agravios. 1 Acdo. en Incidente. Núm. Exp. 810/2021 Inc. de Modificación de Convenio- Visitas y Convivencias- I.
Berthely Valenzuela Rossana vs. Delgado Reynoso Luis Santiago. Controversias del Orden Familiar 1 Acdo. en Cuadernillo. Núm. Exp. 810/2021 Principal Tomo II.
Blas Rocha Rosalba vs. Maglovio Caseres Morales. Especial Familiar 1 Acdo. en Incidente. Núm. Exp. 1584/2012 Inc. de Cancel. de Pensión Alimenticia.
Cabrera Barrios Severo vs. Parra López José Omar. Controversias del Orden Familiar 1 Acdo. Núm. Exp. 1688/2024.

SOLO CONSULTA
SOLO CONSULTA
SOLO CONSULTA

Cabrera Hernández Jesús su Sucesión. Sucesorio Familiar 1 Acdo. Núm. Exp. 1572/2024.
Campos Crispín José Napoleon su Sucesión. Sucesorio Familiar 1 Acdo. Núm. Exp. 1738/2024.
Carmona Yáñez José Antonio vs. Barceinas Luna Nayelli. Controversias del Orden Familiar 1 Acdo. Núm. Exp. 968/2023.
Castro Cortés Raúl Alberto. Juris. Voluntaria Familiar 1 Acdo. Núm. Exp. 1816/2024.
Costilla Campos Jazmín Adriana e Israel Romero Ayala vs. Romero Ayala Israel. Especial Familiar 1 Acdo. en Incidente. Núm. Exp. 2214/2014 Inc. de Cambio de Guarda y Custodia.
Cuevas Arteaga Elvira Hortencia su Sucesión. Sucesorio Familiar 2 Acdos. Núm. Exp. 110/2024.
Demerutis y Elizarrarás Ángel su Sucesión También Conocido como Ángel Demerutis Elizarrarás. Sucesorio Familiar 1 Acdo. Núm. Exp. 2298/2024.
Díaz Diego Iberia Janet vs. Omar Josué Antonio Coss. Controversias del Orden Familiar 1 Acdo. Núm. Exp. 1112/2024.
Domínguez Marín Cristopher David vs. Nancy Beatriz Velázquez Durán. Controversias del Orden Familiar 4 Acdos. en Incidente. Núm. Exp. 2230/2024 Incumplimiento de Convenio.
Esquivel Olmos Kerena vs. Jesús Melesio Tapia Rodríguez. Controversias del Orden Familiar 1 Acdo. Núm. Exp. 2048/2024.
Figueroa Lizardi Claudia Araceli vs. Miguel Ángel Cruz Guajardo. Especial Familiar 1 Acdo. Núm. Exp. 2467/2013 Bis. 4 Inc. de Incumplimiento de Sent. y Pago de Pensión Alimenticia.
Flores Domínguez Rosa su Sucesión. Sucesorio Familiar 1 Acdo. Núm. Exp. 976/2024.
Flores Fuentes Asunción su Sucesión. Sucesorio Familiar 1 Acdo. Núm. Exp. 1278/2022.
Flores Hernández Gabriela vs. Villanueva González José Antonio. Controversias del Orden Familiar 1 Acdo. en Incidente. Núm. Exp. 84/2021 Inc. de Incremento de Pensión Alimenticia y Modificación de Convenio.
Franco Bárcenas María de Jesús su Sucesión. Sucesorio Familiar 1 Acdo. Núm. Exp. 1940/2021.
Galicia Galarza Abel y Galicia Galarza Nieves y Galicia Galarza Pedro Moroni y Galicia Galarza Jared y Galicia Galarza Hilda y Galicia Galarza Lehi y Galicia Galarza Vianey y Galarza Huitrón Graciela vs. Galicia Galarza Aarón. Sucesorio Familiar 2 Acdos. Núm. Exp. 3296/2024.
García Heredia Alma Rosa vs. Hernández Cruz Aldo Joel. Controversias del Orden Familiar 1 Acdo. Núm. Exp. 1588/2024.
Godínez Patlan Felipe. Juris. Voluntaria Familiar 1 Acdo. Núm. Exp. 1250/2024.
González Sánchez María del Carmen y Cabrera Gaytán Jorge vs. Guevara Flores Nancy y Montellano Flores Francisco Benjamín. Controversias del Orden Familiar 2 Acdos. Núm. Exp. 738/2024.
Guardia de Violencia. Juris. Voluntaria Familiar 2 Acdos. Núm. Exp. 5000/2024 Comparecencia de Violencia 2024.
Guiterrez Méndez Aney vs. Hernández Vásquez Roberto. Especial Familiar 1 Acdo. Núm. Exp. 3480/2024.
Guiterrez Méndez Aney vs. Hernández Vásquez Roberto. Especial Familiar 1 Acdo. en Incidente. Núm. Exp. 3480/2024 Liquidación de Sociedad Conyugal.
Gutiérrez Navarrete Alfredo Darío su Sucesión. Sucesorio Familiar 1 Acdo. Núm. Exp. 794/2024.
Hernández Falcón Manoel vs. Hernández Mercado Manuel. Controversias del Orden Familiar 1 Acdo. Núm. Exp. 2350/2024.
Hernández Martínez Larisa Santa vs. Fuentes Frausto Josué Alejandro. Controversias del Orden Familiar 2 Acdos. Núm. Exp. 1896/2023.
Hernández Nieva Luz Teresa vs. Iván Guillermo Álvarez Vargas. Controversias del Orden Familiar 1 Acdo. Núm. Exp. 1504/2024.
Herrera Reyes Albina su Sucesión. Sucesorio Familiar 1 Acdo. Núm. Exp. 2032/2024.
Iniesta Cuevas Yahel Alejandra vs. Chávez Castillo Rafael. Controversias del Orden Familiar 1 Acdo. Núm. Exp. 1218/2023.
Jiménez Arrellano Iridiana vs. Alfaro Rangel Edgar Emilio. Exh. Familiar 1 Acdo. en Exhorto. Núm. Exp. 2062/2024.
Lara Romero Antonio su Sucesión. Sucesorio Familiar 1 Acdo. Núm. Exp. 1744/2024.
Leguizamon Ruíz Díaz Liz Marlene vs. Richard Rafael Sánchez Guerrero. Controversias del Orden Familiar 1 Acdo. Núm. Exp. 2004/2024.
Linares Altamirano Verónica vs. Raúl Rivas Piña. Ord. Civil Familiar 2 Acdos. en Incidente. Núm. Exp. 1612/2007 Inc. de Cancel. de Pensión Alimenticia.
López Delgado Luis Alberto vs. Martínez Vázquez Edna Alejandra. Especial Familiar 1 Acdo. Núm. Exp. 1564/2023.
López Gutiérrez Alheli su Sucesión. Sucesorio Familiar 1 Acdo. Núm. Exp. 874/2023.
López Macías Elva. Sucesorio Familiar 1 Acdo. Núm. Exp. 1608/2019.
López Rivadeneyra Etelberto vs. Verónica Gutiérrez García. Controversias del Orden Familiar 1 Acdo. en Incidente. Núm. Exp. 2228/2014 Inc. de Pago de Pensiones Vencidas Tomo II.
Martínez Beltrán Pablo Javier su Sucesión. Sucesorio Familiar 2 Acdos. Núm. Exp. 3260/2024.
Martínez Martínez Alfredo su Sucesión. Sucesorio Familiar 1 Acdo. Núm. Exp. 1344/2024.
Martínez Peralta Ferrer vs. Díaz Hernández Alejandra. Especial Familiar 1 Acdo. Núm. Exp. 2520/2024.
Matías Cruz Luis vs. Martha Edith Martínez Matías. Controversias del Orden Familiar 1 Acdo. en Incidente. Núm. Exp. 2854/2024 Repos. de Autos.
Méndez Dorantes Martha Nalleli vs. Oliver García Valle. Especial Familiar 1 Acdo. Núm. Exp. 680/2014.
Mendoza Medrano Yasmín vs. Arévalo Onofre Jorge Luis. Controversias del Orden Familiar 1 Acdo. Núm. Exp. 1882/2023.
Mendoza Quino Margarita su Sucesión. Sucesorio Familiar # Saca de Sentencia. 1 Acdo. Núm. Exp. 1892/2021.
Merlos Ponce Felipa. Juris. Voluntaria Familiar 1 Acdo. Núm. Exp. 2112/2024.
Moctezuma Varela Bonifacio su Sucesión. Sucesorio Familiar 3 Acdos. Núm. Exp. 2758/2024.
Muciño Gutiérrez Alberto su Sucesión. Sucesorio Familiar 1 Acdo. Núm. Exp. 2554/2024.
Muciño Neri Ingrid vs. Gabriel Ricardo Muciño. Controversias del Orden Familiar 1 Acdo. Núm. Exp. 2086/2023.
Murillo Gordillo Delhy su Sucesión. Exh. Familiar 1 Acdo. Núm. Exp. 2024/2022.
Navarro Moreno José de Jesús. Sucesorio Familiar 1 Acdo. Núm. Exp. 2616/2024.
Nicolás Sánchez Aldo vs. Ramírez Orozco Marilú. Controversias del Orden Familiar 1 Acdo. en Incidente. Núm. Exp. 222/2023 Vía de Apremio.
Pérez Embriz Cynthia Beatriz vs. Héctor Jesús Saavedra León. Alim. Comparec. 1 Acdo. Núm. Exp. 2640/2024.
Pérez Sánchez Dolores. Sucesorio Familiar 1 Acdo. Núm. Exp. 344/2018.
Peña Aguilar Alberto Teodoro vs. Bravo Alanís Julio Antonio. Controversias del Orden Familiar 5 Acdos. Núm. Exp. 1366/2024 Principal Tomo II.
Piza Rodríguez Jéssica vs. Hurtado Zamudio Eduardo. Especial Familiar 1 Acdo. en Incidente. Núm. Exp. 532/2024 Inc. para Resolver Las Cuestiones Inherentes a la Disol. del Vinculo Matrimonial.
Piña Reyes Celia su Sucesión. Sucesorio Familiar 1 Acdo. Núm. Exp. 50/2023.
Ponce Julia Geazul vs. Landgrave Castillo Daniel. Controversias del Orden Familiar 1 Acdo. en Incidente. Núm. Exp. 1188/2020 Vía de Apremio.
Ramírez Flores Federico su Sucesión. Sucesorio Familiar 1 Acdo. Núm. Exp. 1946/2023.
Ramírez Urrutia Eric vs. Juárez Mucio Alejandra Felisa. Especial Familiar 1 Acdo. en Incidente. Núm. Exp. 1994/2017 Inc. para Regular Las Cuestiones Inherentes a la Disol. del Vínculo Matrimonial.
Rendón Guzmán Lourdes vs. González Ramírez Javier. Especial Familiar 1 Acdo. Núm. Exp. 980/2024.
Reyes Sotelo María Eugenia vs. Marín Rincón Cristian. Especial Familiar 1 Acdo. en Incidente. Núm. Exp. 350/2024 Inc. de Cancel. de Pensión Alimenticia.
Reyes Sotelo María Eugenia vs. Marín Rincón Cristian. Especial Familiar 1 Acdo. en Incidente. Núm. Exp. 350/2024 Inc. para Regular Las Cuestiones Inherentes a la Disol. del Vínculo Matrimonial.
Reyes Sotelo María Eugenia vs. Marín Rincón Cristian. Especial Familiar 1 Acdo. en Incidente. Núm. Exp. 350/2024 Liquidación de Sociedad Conyugal.

SOLO CONSULTA
SOLO CONSULTA
SOLO CONSULTA

Reyes Tiburcio Cinthia vs. Luis Sánchez Corona. Especial Familiar 1 Acdo. en Incidente. Núm. Exp. 96/2021 Inc. del Artículo 287 del Codigo Civil Tomo Vii.

Ríos García Jorge Alberto vs. Solís López Karina. Especial Familiar 1 Acdo. Núm. Exp. 190/2024.

Ríos Herrera Ericka Grissel vs. Valdez Vázquez Felipe Israel. Especial Familiar 1 Acdo. Núm. Exp. 1384/2021.

Rivera Sarmiento Francisco Martín vs. Gutiérrez Fernández Gloria Angélica. Especial Familiar 1 Acdo. Núm. Exp. 3064/2024.

Rodríguez Ayala Berenice vs. Alejandro González López. Ord. Civil Familiar 1 Acdo. Núm. Exp. 842/2007.

Rodríguez Carrasco Juan Carlos vs. Sofía Aime Nava Maitrett. Especial Familiar 1 Acdo. en Incidente. Núm. Exp. 1100/2015 Inc. de Liquidación de Sociedad Conyugal Actual.

Rodríguez Gutiérrez María Laura Cecilia vs. Cabrera Acosta Erik Javier. Controversias del Orden Familiar 2 Acdos. Núm. Exp. 3086/2024.

Rodríguez María Ventura. Sucesorio Familiar 1 Acdo. Núm. Exp. 366/2022.

Rojas Olguín Roberto vs. Rosales Hernández Inés. Especial Familiar 1 Acdo. Núm. Exp. 2610/2024.

Román Cornejo Gabriel Levy. Juris. Voluntaria Familiar 1 Acdo. Núm. Exp. 1598/2024.

Rosales Soto Josué Israel vs. Barragán Martínez Laura Verónica. Controversias del Orden Familiar 1 Acdo. Núm. Exp. 2808/2024.

Rubio Garza Paola Varinka vs. Mayorga Mosqueda Luis Ramón. Especial Familiar 1 Acdo. en Incidente. Núm. Exp. 2688/2024 Pensión Alimenticia.

Ruíz Hernández Luisa Alejandra vs. Rodríguez Quintero David Alejandro. Controversias del Orden Familiar 1 Acdo. Núm. Exp. 1988/2024.

Saavedra García Marcia. Sucesorio Familiar 1 Acdo. Núm. Exp. 2346/2024.

Sánchez Bautista Francisca Alejandra vs. Márquez Velázquez Carlos Francisco. Controversias del Orden Familiar 1 Acdo. en Incidente. Núm. Exp. 2626/2024 Cancel. de Pensión Alimenticia.

Santa Cruz Álvarez Elizabeth vs. Carlos Villalobos Apartado. Especial Familiar 4 Acdos. en Incidente. Núm. Exp. 274/2015 Inc. de Cancel. de Pensión Alimenticia.

Santos Granados Sonia Rebeca vs. Monter Sabino Marcos. Controversias del Orden Familiar 1 Acdo. Núm. Exp. 940/2023.

Solís y Dorantes Salvador su Sucesión. Sucesorio Familiar 1 Acdo. Núm. Exp. 918/2023.

Talavera Velázquez Alejandro vs. Vergara Orozco Anaisi. Controversias del Orden Familiar 1 Acdo. en Cuadernillo. Núm. Exp. 168/2022 Principal Tomo Ii.

Tapia Arriaga Sofía su Sucesión. Sucesorio Familiar 1 Acdo. Núm. Exp. 1910/2024.

Téllez Bolaños Oralia su Sucesión. Sucesorio Familiar 1 Acdo. Núm. Exp. 1000/2024.

Tierrablanca Palma J Jesús su Sucesión. Sucesorio Familiar 1 Acdo. Núm. Exp. 1898/2022.

Torres García Juan Eduardo vs. Granados Hernández Itzia Andrea. Controversias del Orden Familiar 1 Acdo. Núm. Exp. 2320/2024.

Torres Martínez Jesús su Sucesión. Sucesorio Familiar 1 Acdo. Núm. Exp. 380/2023.

Valdés Aguilar Agustín. Sucesorio Familiar 1 Acdo. en Incidente. Núm. Exp. 1386/2018 Inc. de Oposición Al Inventario y Avaluo.

Vallarino Vázquez Karla María su Sucesión. Sucesorio Familiar 1 Acdo. Núm. Exp. 736/2024.

Vargas Rueda Karen Miriam vs. Hernández Chávez Marco Antonio. Controversias del Orden Familiar 1 Acdo. Núm. Exp. 2500/2024.

Vargas Zarco Lucía vs. Néstor Gabriel Rivera Ibarra. Controversias del Orden Familiar 1 Acdo. en Incidente. Núm. Exp. 2002/2011 Inc. de Cancel. de Pensión Alimenticia.

Vázquez Paz Silvia. Sucesorio Familiar 1 Acdo. en Incidente. Núm. Exp. 1236/2021 Inc. de Oposición Al Inventario y Avalúo.

Vázquez Sánchez Isabel Alejandra vs. Rodrigo Morales Quintero. Controversias del Orden Familiar 1 Acdo. Núm. Exp. 68/2024.

Viesca Decanini Lucía vs. Ramírez Mayans Gutiérrez Zamora Jaime Arturo. Especial Familiar 1 Acdo. en Cuadernillo. Núm. Exp. 240/2020 Inc. para Resolver Las Cuestiones Inherentes a la Disol. del Vinculo Matrimonial Tomo Iii.

Villafaña Contreras María Teresa y Miguel Ángel Quevedo Pérez. Controversias del Orden Familiar 1 Acdo. Núm. Exp. 610/2024.

Villalobos Melo Daniel su Sucesión. Sucesorio Familiar 1 Acdo. Núm. Exp. 318/2024.

Villanueva Cruz Calixto. Sucesorio Familiar 2 Acdos. Núm. Exp. 170/1999 Principál.

Villar López Nayeli vs. Gómez Haro Juan Hill. Controversias del Orden Familiar 1 Acdo. en Cuadernillo. Núm. Exp. 1366/2023 Principal Tomo Ii.

Villegas Jiménez Gustavo vs. María Luisa Molina Flores. Controversias del Orden Familiar 1 Acdo. en Incidente. Núm. Exp. 2382/2024 Incidente.

Zamoar Segura Rafael su Sucesión. Sucesorio Familiar 1 Acdo. Núm. Exp. 1890/2024.

De la Torre Arredondo Érika Gisela vs. Carlos Alejandro Sánchez Pérez. Controversias del Orden Familiar 1 Acdo. en Incidente. Núm. Exp. 2440/2014 Inc. de Cesación de Pensión Alimenticia vs. Daniela Anahi Sánchez de la Torre.

NO PUBLICADOS

Altesor Trabanco Victoria vs. Omar Aguilera Gómez. Controversias del Orden Familiar 1 Acdo. Núm. Exp. 1124/2024.

Arrieta Hernández María Luisa. Sucesorio Familiar no Publ. del 13 de Diciembre 2024. 1 Acdo. en Cuadernillo. Núm. Exp. 734/1997 Cuad. de Rendición de Ctas. Anuales (Octubre 2020 a Octubre 2021).

Arrieta Hernández María Luisa. Sucesorio Familiar no Publ. del 13 de Diciembre 2024. 1 Acdo. en Cuadernillo. Núm. Exp. 734/1997 Cuad. de Rendición de Ctas. Octubre 2023 a Octubre 2024.

Arrieta Hernández María Luisa. Sucesorio Familiar no Publ. del 13 de Diciembre 2024. 1 Acdo. en Otros. Núm. Exp. 734/1997 Secc. Segunda.

Arrieta Hernández María Luisa. Sucesorio Familiar no Publ. del 13 de Diciembre 2024. 1 Acdo. en Otros. Núm. Exp. 734/1997 Bis. 10 Cuad. Rendición de Ctas. Octubre 2021 a Octubre 2022.

Camarillo Flores Donaldo Noé. Sucesorio Familiar no Publ. del 13 de Diciembre 2024. 2 Acdos. Núm. Exp. 3360/2024.

Camarillo Flores Donaldo Noé. Sucesorio Familiar no Publ. del 13 de Diciembre 2024. 1 Acdo. en Otros. Núm. Exp. 3360/2024 Secc. Cuarta.

Camarillo Flores Donaldo Noé. Sucesorio Familiar no Publ. del 13 de Diciembre 2024. 1 Acdo. en Otros. Núm. Exp. 3360/2024 Secc. Segunda.

Camarillo Flores Donaldo Noé. Sucesorio Familiar no Publ. del 13 de Diciembre 2024. 1 Acdo. en Otros. Núm. Exp. 3360/2024 Secc. Tercera.

Choreño Rodríguez Juana. Sucesorio Familiar 1 Acdo. en Expedientillo. Núm. Exp. 474/2009.

Flores Lobato Pedro Emiliano vs. Kargopolova Natalia. Especial Familiar no Publ. del 13 de Diciembre 2024. 3 Acdos. en Incidente. Núm. Exp. 2128/2017 Inc. de Compensación.

Galicia Salas Carlos. Sucesorio Familiar Reb. de Agravios no Publ. del 13 de Diciembre 2024. 1 Acdo. Núm. Exp. 1436/2007 Cuarta Sección.

García Mejía María Teresa vs. Sánchez Romero Edgar y Vega García Monserrat. Controversias del Orden Familiar no Publ. del 13 de Diciembre. 2 Acdos. Núm. Exp. 1166/2024.

Garrido Otaola Juan vs. Morayta Amodio Lorena. Especial Familiar no Publ. del 13 de Diciembre 2024. 1 Acdo. en Incidente. Núm. Exp. 1766/2019 Incremento de Pensión Alimenticia.

Garrido Otaola Juan vs. Morayta Amodio Lorena. Especial Familiar no Publ. del 13 de Diciembre 2024. 1 Acdo. Núm. Exp. 1766/2019 Tomo Ii del Principal.

Macías Aguilar Martha Verónica vs. Patraca Martínez Néstor Anastacio. Especial Familiar Reb. Agravios no Publ. del 13 de Diciembre 2024. 1 Acdo. en Incidente. Núm. Exp. 1394/2023 Inc. de Cambio de Guarda y Custodia.

Pineda Casarez Fernando vs. Lozano Contreras Ana María. Especial Familiar #Dada. 1 Acdo. Núm. Exp. 770/2024.

Plata Rosales Sergio. Sucesorio Familiar Contestación de Agravios. 2 Acdos. en Incidente. Núm. Exp. 818/2010 Inc. de Oposición a la Rendición de Cuenta General de Administración.

Ramírez Flores Luba vs. Cataño Elizondo Diego. Controversias del Orden Familiar 1 Acdo. Núm. Exp. 432/2019.

Ramírez Flores Luba vs. Cataño Elizondo Diego. Controversias del Orden Familiar 1 Acdo. en Incidente. Núm. Exp. 432/2019 Inc. de Modificación de Convenio- Reduc. de Pensión Alimenticia.

Ramírez Flores Luba vs. Cataño Elizondo Diego. Controversias del Orden Familiar 1 Acdo. en Incidente. Núm. Exp. 432/2019 Vía de Apremio.

Rodríguez Montes Mariana vs. Cruz Contreras Jorge. Especial Familiar #Dada. 1 Acdo. Núm. Exp. 2806/2024.

SOLO CONSULTA
SOLO CONSULTA
SOLO CONSULTA

Sánchez Espino Elizabeth vs. Nicolás Vicente Heriberto. Controversias del Orden Familiar Contestación de Agravios no Publ. del 13 de Diciembre 2024. 2 Acdos. Núm. Exp. 1174/2024.
Terán Medina Constantino su Sucesión. Sucesorio Familiar no Publ. del 13 de Diciembre. 1 Acdo. Núm. Exp. 2308/2024.
Terán Medina Constantino su Sucesión. Sucesorio Familiar no Publ. del 13 de Diciembre. 1 Acdo. en Cuadernillo. Núm. Exp. 2308/2024 Secc. Tercera.
AUDIENCIA
Sebastián García Jorge Jesús vs. Piña Santiago Evangelina. Platica de Menor Controversias del Orden Familiar 1 Audiencia. Núm. Exp. 1396/2024.

SENTENCIAS DEFINITIVAS DEL 7 DE ENERO DEL 2025

Hernández Lovera Abel vs. Gómez Hernández Roxana. Especial Familiar #Sentencia Def. 1 Núm. Exp. 2336/2024 Exp. Principal
Rodríguez Montes Mariana vs. Cruz Contreras Jorge. Especial Familiar #Sentencia Def. 1 Núm. Exp. 2806/2024
Salinas Arroyo Guadalupe vs. López Nava David. Alim. Sent. Def. 1 Núm. Exp. 26/2000

SENTENCIAS INTERLOCUTORIAS

Aguilar Villegas Gloria su Sucesión. Sucesorio Familiar # Sent. Interl. 1 Núm. Exp. 816/2024
Javier González María Gloria vs. José Guadalupe Pérez Vázquez. Ord. Civil Familiar Sent. Interl. 1 Sent. Inter. en Incidente. Núm. Exp. 1350/2004 Inc. de Cancel. de Pensión Alimenticia
Juárez Cedeño Belia su Sucesión. Sucesorio Familiar # Sent. Interl. 1 Núm. Exp. 1332/2024
Pineda Casarez Fernando vs. Lozano Contreras Ana María. Especial Familiar #Sentencia Interl. 1 Núm. Exp. 770/2024
Reyes Medrano Érika Gabriela su Sucesión. Sucesorio Familiar #Sentencia Interl. 1 Núm. Exp. 124/2023
Valverde Granados Raquel vs. Santos Cruz Óscar. Controversias del Orden Familiar Sent. Interl. 1 Sent. Inter. en Incidente. Núm. Exp. 916/2017 Vía de Apremio

LA SECRETARIA DE ACUERDOS
LIC. NALLELY JIMÉNEZ ALTAMIRANO

DÉCIMO TERCERO DE LO FAMILIAR

SECRETARÍA "A"
ACUERDOS DEL 7 DE ENERO DEL 2025

Aguilar Luna Nallely vs. Flores Fuentes Ernesto. Controversias del Orden Familiar 2 Acdos. Núm. Exp. 1861/2024.
Aguilar Morales Carlos su Sucesión. Sucesorio Familiar 5 Acdos. Núm. Exp. 491/2023.
Álvarez Ávila Linda Claudia Yolanda vs. Pineda Aziz Mario Abrahampineda Camacho Agustinaziz Aquique María del Carmen. Controversias del Orden Familiar 1 Acdo. Núm. Exp. 697/2018 Tomo III.
Aristeo López Octavio. Sucesorio Familiar 1 Acdo. Núm. Exp. 749/2021.
Arroyo Servín Jessika Estefania vs. Mota Garcés Carlos Fabián. Controversias del Orden Familiar 2 Acdos. Núm. Exp. 61/2022.
Avilés Vázquez Taurino y Vicente Romero Rocío Alejandra vs. Avilés Alcántara Arturo y Avilés Alcántara Taurino. Controversias del Orden Familiar 2 Acdos. Núm. Exp. 2633/2024.
Barojas Jácome María de Jesús su Sucesión. Sucesorio Familiar 1 Acdo. Núm. Exp. 2513/2024.
Bartolo Zamora Benjamín Melitón su Sucesión. Sucesorio Familiar 1 Acdo. Núm. Exp. 1751/2023.
Bañuelos Solís Felipe Alfonso vs. María Fernanda Sordo Fernández. Especial Familiar 3 Acdos. en Incidente. Núm. Exp. 1761/2015 Fijación de Pensión Alimenticia Tomo III.
Belaunzarán Reyes Sofía vs. Elizondo Portilla Javier Roberto. Ord. Civil Familiar 1 Acdo. Núm. Exp. 3347/2024 Principal.
Bonilla Ríos Sagrario su Sucesión. Sucesorio Familiar 1 Acdo. Núm. Exp. 3013/2024.
Cacho Colmenero Pedro vs. Blanca Estela Campos Barba. Controversias del Orden Familiar 1 Acdo. en Incidente. Núm. Exp. 2119/2016 Inc. de Cancel. de Pensión Alimenticia.
Cárdenas Vega María de la Luz vs. Cruz Flores Óscar. Controversias del Orden Familiar 2 Acdos. Núm. Exp. 1609/2022.
Carillo Cortés Martha su Sucesión. Sucesorio Familiar 2 Acdos. Núm. Exp. 1755/2024.
Casique Álvarez Fabiola vs. Herrera Luna Tonatiuh. Controversias del Orden Familiar 2 Acdos. en Amparo. Núm. Exp. 929/2018 972/2024 antes 980/2024.
Casique Álvarez Fabiola vs. Herrera Luna Tonatiuh. Controversias del Orden Familiar Dada. 1 Acdo. Núm. Exp. 929/2018 Inc. Cump. de Guarda y Custodia Tomo III.
Cordero Rivas Eric Antonio su Sucesión. Sucesorio Familiar 1 Acdo. Núm. Exp. 331/2024.
Córdova López Eliseo su Sucesión. Sucesorio Familiar 1 Acdo. Núm. Exp. 511/2024.
Coria Albidres Marín. Sucesorio Familiar 1 Acdo. Núm. Exp. 397/1990.
Cortés Hernández Octavia vs. Hernández Hernández Moisés. Controversias del Orden Familiar 3 Acdos. Núm. Exp. 1563/2023.
Díaz Armenta Horalia vs. Andrés Blando Castro. Especial Familiar 1 Acdo. Núm. Exp. 1195/2012.
Díaz Maya José Cruz vs. Claudia Catalina Rohan Jiménez. Ord. Civil Familiar 1 Acdo. Núm. Exp. 2965/2024 Tomo II.
Domínguez Aboytes Carmen. Sucesorio Familiar Ecm. 1 Acdo. en Otros. Núm. Exp. 493/2013 Cuarta Sección.
Domínguez Aranda Lilia Sofía. Sucesorio Familiar 1 Acdo. Núm. Exp. 3655/2024.
Escamilla Martínez Viridiana vs. Osiris Ricardo Fernández Román. Controversias del Orden Familiar 2 Acdos. en Incidente. Núm. Exp. 941/2015 Cancel. de Pensión.
Estrada Carrillo Manuel. Juris. Voluntaria Familiar 1 Acdo. Núm. Exp. 1051/2024.
Flores Infante Neri vs. Lucas Vega Torres. Controversias del Orden Familiar 1 Acdo. en Incidente. Núm. Exp. 87/1983 Repos. de Autos.
Flores Serralde Román. Ord. Civil Familiar 1 Acdo. Núm. Exp. 241/2023.
Galina Lefranc Giancarlo vs. Huante González Aurora Selene. Ord. Civil Familiar 1 Acdo. Núm. Exp. 2289/2024.
Gamez Sánchez Roque Lauro su Sucesión. Sucesorio Familiar 1 Acdo. Núm. Exp. 1753/2023.
García Fuentes Carmen vs. Sucesorio Familiar Md Auto Ampliación. 1 Acdo. Núm. Exp. 123/1997 Secc. Cuarta.
Gómez Vázquez Patricia vs. Barba Silva David. Controversias del Orden Familiar 1 Acdo. Núm. Exp. 929/2024.
Gómez Velasco Reyna Mireya y Armando Lugo Téllez. Div. Vol. 1 Acdo. Núm. Exp. 467/1997.
González Cervantes Juan Pascual su Sucesión. Sucesorio Familiar 1 Acdo. Núm. Exp. 2481/2024.
González Gutiérrez Socorro su Sucesión. Sucesorio Familiar 1 Acdo. Núm. Exp. 743/2023.
Guerrero Juárez Thania Monsserat vs. Rosales Consuelo Miguel Ángel. Controversias del Orden Familiar 1 Acdo. Núm. Exp. 1545/2024.
Hernández Salazar Elena vs. Delgadillo Rodríguez Francisco Dimas. Controversias del Orden Familiar 1 Acdo. Núm. Exp. 1089/2023.
Iturbe López Alan Zaid y González Ramírez Abril. Controversias del Orden Familiar 1 Acdo. Núm. Exp. 1277/2024.
Jiménez Galicia Juan vs. Juana Meza Camcho. Ord. Civil Familiar Certificación. 1 Acdo. en Incidente. Núm. Exp. 1119/2011 Ejecc. de Sentencia.
Jiménez Serrano Adita Marisol vs. César Domínguez Hernández. Controversias del Orden Familiar 1 Acdo. Núm. Exp. 257/1998 Inc. de Cancel. de Pensión Alimenticia.
Juárez Bañales Daniel su Sucesión. Sucesorio Familiar 1 Acdo. Núm. Exp. 1573/2024.
Juárez Cortés Vicente vs. Peña Flores Isabel. Especial Familiar 1 Acdo. Núm. Exp. 1/2019.
Lara Sánchez Rafael su Sucesión. Sucesorio Familiar 1 Acdo. Núm. Exp. 3025/2024.
León Acevedo Cintia Penelope vs. Luis Daniel Martínez Rodríguez. Controversias del Orden Familiar 1 Acdo. Núm. Exp. 591/2020 Tomo II.
López Almanza Sherezada Citlally vs. Luis Alejandro Ramírez Martínez. Controversias del Orden Familiar 1 Acdo. en Incidente. Núm. Exp. 421/2006 Inc. de Cesación de Pensión Alimenticia (Daniela Alejandra Ramírez López).
Lugo María del Consuelo Socorro. Int. 1 Acdo. Núm. Exp. 969/2006.
Lugo Olivos Mónica vs. Luis Javier Robles Gutiérrez. Cont. Ord. Fam. 1 Acdo. Núm. Exp. 73/2012.
López Pérez Aída. Sucesorio Familiar 1 Acdo. Núm. Exp. 633/2021.

SOLO CONSULTA
SOLO CONSULTA
SOLO CONSULTA

Mancilla Garduño Ramón vs. Sucesorio Familiar Expedientillo. 1 Acdo. en Expedientillo. Núm. Exp. 17/1990.
Manzano Olmos Salvador su Sucesión. Sucesorio Familiar 1 Acdo. Núm. Exp. 969/2017 Cuarta Sección.
Maqueda Lorence Roberto y/o Roberto Maqueda Lorenze su Suces. Sucesorio Familiar Exh. 1 Acdo. en Exhorto. Núm. Exp. 3567/2024.
Martín del Campo Balner Alejandra vs. Martínez Pérez Luis Alberto. Controversias del Orden Familiar 2 Acdos. Núm. Exp. 397/2024.
Martínez Cervantes Claudia Berenice vs. Mendoza García Alberto. Ord. Civil Familiar Computo. 2 Acdos. Núm. Exp. 2175/2023.
Martínez Martínez Raúl vs. Rojas Gutiérrez Selene Marisol. Controversias del Orden Familiar 1 Acdo. Núm. Exp. 2073/2023.
Martínez Padilla Miriam, Luis Fernando y José Trinidad. Sucesorio Familiar 1 Acdo. Núm. Exp. 1187/2024.
Martínez Treviño Adelaido su Sucesión. Sucesorio Familiar 1 Acdo. Núm. Exp. 1661/2021.
Martínez Vázquez Blanca Margarita vs. Yaneli Gutiérrez Delgadillo. Controversias del Orden Familiar 1 Acdo. Núm. Exp. 721/2012 Tomo IV.
Martínez Vázquez Blanca Margarita vs. Yaneli Gutiérrez Delgadillo. Controversias del Orden Familiar 2 Acdos. Núm. Exp. 721/2012 Tomo VI.
Mateos Ventura Mónica vs. Manuel Rodríguez Rangel. Ord. Civil Familiar Acdo. Eso. 1 Acdo. en Incidente. Núm. Exp. 1803/2010 Inc. de Reduc. de Pensión Alimenticia.
Medina Trejo Jaime vs. Medina Saldívar Bárbara Mayte. Controversias del Orden Familiar 1 Acdo. Núm. Exp. 3483/2024.
Mejía Ocampo Martha Elfega su Sucesión. Sucesorio Familiar 1 Acdo. Núm. Exp. 1855/2024.
Memije Mancilla Ivette vs. Huerta Villa Gerzain. Controversias del Orden Familiar 3 Acdos. Núm. Exp. 713/2022.
Mendoza Vaca Juan vs. Sucesorio Familiar 1 Acdo. Núm. Exp. 101/2021.
Miranda Gómez Esperanza de Jesús vs. Sánchez Cruz José Luis. Controversias del Orden Familiar 1 Acdo. Núm. Exp. 393/2024.
Molina Vázquez Leticia vs. Reyes Pérez Claudio Israel. Controversias del Orden Familiar 1 Acdo. en Incidente. Núm. Exp. 19/2020 Vía Apremio.
Montesillos Ramírez Moisés su Sucesión. Sucesorio Familiar Aud. 801. 2 Acdos. Núm. Exp. 1515/2023.
Mulia Álvarez Rafael su Sucesión y Mulia Alvares Rafael y Mulia Alvares Rafael. Sucesorio Familiar 1 Acdo. Núm. Exp. 1967/2023.
Nava Gómez Delia Araceli vs. Jesús Santillán Sánchez. Alim. Comparec. 1 Acdo. Núm. Exp. 955/2002.
Nieves Villanueva Karen Fernanda vs. Calzada Roldán Irving Arath. Controversias del Orden Familiar 1 Acdo. Núm. Exp. 1905/2024.
Nolasco Pichardo Genoveva. Sucesorio Familiar 1 Acdo. Núm. Exp. 2301/2024.
Nusset García Ivana Antuaned vs. Eduardo Fernando Rodríguez Solís. Especial Familiar 1 Acdo. en Amparo. Núm. Exp. 887/2020 Amparo 1412/2023.
Oketch Edith Adhiambo vs. Gichohi Shadrack Anthony. Controversias del Orden Familiar 3 Acdos. Núm. Exp. 1803/2023 Tomo II.
Olluas García Elizabeth vs. Hernández Benítez Fidel. Ord. Civil Familiar 2 Acdos. Núm. Exp. 3337/2024 Principal.
Olvera Acosta Yaretzi vs. Velázquez Jiménez Pablo Rodrigo. Controversias del Orden Familiar 2 Acdos. Núm. Exp. 3529/2024.
Ortiz Flores Sandra vs. Guzmán Valencia Perla Aidétte y Ruíz Ortiz Roberto Enrique. Controversias del Orden Familiar 6 Acdos. Núm. Exp. 2395/2024.
Pérez Ibarra Mary Carmen vs. Santiago Arcaraz Iván Andrés. Ord. Civil Familiar Exh. 1 Acdo. en Exhorto. Núm. Exp. 2653/2024.
Pineda Maldonado Raúl vs. Martínez Martínez Martha. Ord. Civil Familiar 1 Acdo. Núm. Exp. 2107/2024.
Quiroz Hernández Mireya vs. David Vázquez Palacio. Controversias del Orden Familiar 1 Acdo. Núm. Exp. 905/2014.
Ramírez Chávez Tania Aridaid vs. Brian Berna Hernández. Controversias del Orden Familiar 3 Acdos. Núm. Exp. 1295/2019.
Ramírez Loeza Alberto vs. Ramírez Torres César Alberto y Ramírez Torres Carlos Alonso y Torres Castro Consuelo Guadalupe. Controversias del Orden Familiar Pasa a Sentencia. 1 Acdo. Núm. Exp. 1301/2024.
Rangel Romero Beatriz vs. Gómez Zambrano Emmanuel. Controversias del Orden Familiar 1 Acdo. Núm. Exp. 3335/2024 Principal.
Rodríguez Sánchez Patricia Elizabeth vs. Alva Dávalos Juan Manuel. Controversias del Orden Familiar 2 Acdos. Núm. Exp. 761/2023 Tomo II.
Rojas Collazo Elsa Yarira vs. Ernesto Gutiérrez Ramírez. Especial Familiar 1 Acdo. Núm. Exp. 1429/2015.
Rosales Silva Hilda María de Lourdes su Sucesión. Sucesorio Familiar 1 Acdo. Núm. Exp. 625/2024.
Ruíz Gutiérrez Reyna Araceli vs. Bolaños Ruíz Jonathan. Controversias del Orden Familiar Exh. 1 Acdo. en Exhorto. Núm. Exp. 1753/2024.
Sada Yberri Yvette vs. Arellano Fuertes Francisco. Ord. Civil Familiar 1 Acdo. Núm. Exp. 2797/2024.
Sánchez Baños Bernardo vs. Elizabeth Sendy Cristal Lara Totosao. Controversias del Orden Familiar Ecm. 1 Acdo. Núm. Exp. 2283/2014 Inc. de Modif de Guarda Tomo II.
Sánchez Martínez Blanca Estela vs. Hernández Vázquez Jorge Luis. Controversias del Orden Familiar Dada Cuenta. 1 Acdo. Núm. Exp. 1983/2023 Tomo II.
Sánchez Sánchez Bibiana vs. Flores Aguilar Jesús. Especial Familiar 1 Acdo. en Incidente. Núm. Exp. 283/2023 Inc. Modificatorio de Forma de Pago de Pensión.
Sánchez Santiago Blanca Estela su Sucesión. Sucesorio Familiar 5 Acdos. Núm. Exp. 2403/2024.
Santiago Hernández Emmanuel vs. López Olguín Sofía Marlene. Controversias del Orden Familiar 1 Acdo. Núm. Exp. 3143/2024.
Saucedo Mosco Guadalupe su Sucesión. Sucesorio Familiar 2 Acdos. Núm. Exp. 1773/2024.
Sifuentes Reyes Eugenio. Sucesorio Familiar Expedientillo. 1 Acdo. en Expedientillo. Núm. Exp. 309/2009.
Silva Amador Judith su Sucesión. Sucesorio Familiar 3 Acdos. Núm. Exp. 3159/2024.
Solano Vázquez Andrea Yareri vs. Carlos Miguel Rebolledo Jiménez. Controversias del Orden Familiar 1 Acdo. Núm. Exp. 1241/2009.
Vacheron Castillo Alfredo César vs. María de la Luz Ramírez Parente. Especial Familiar 1 Acdo. Núm. Exp. 1189/2014.
Vadillo Villalobos Liliana vs. Bocanegra Berber Alberto. Controversias del Orden Familiar 1 Acdo. Núm. Exp. 3259/2024 Principal.
Velasco López Sofía Ariel vs. López Cruz Claudia Elizabeth. Controversias del Orden Familiar 3 Acdos. Núm. Exp. 1229/2024.
Vences Canales Érika vs. López Reyes Gerardo. Especial Familiar 1 Acdo. Núm. Exp. 2111/2017.
Vera Reynoso María del Rocío vs. Baños Santiago Iván. Controversias del Orden Familiar 1 Acdo. Núm. Exp. 2339/2024.
Villafuerte Alcántara Catalina vs. García Verdin Eduardo. Controversias del Orden Familiar Inc. de Liquidación de la Sociedad Conyugal. 1 Acdo. en Incidente. Núm. Exp. 2327/2024 Inc. de Liquidación de la Sociedad Conyugal.
Zainos Sánchez Jaime Arturo vs. Rivero Lemus Bianca Nallely. Controversias del Orden Familiar 2 Acdos. en Amparo. Núm. Exp. 59/2024 746/2024 Ahora 1005/2024- 5.
Zainos Sánchez Jaime Arturo vs. Rivero Lemus Bianca Nallely. Controversias del Orden Familiar 1 Acdo. en Amparo. Núm. Exp. 59/2024 747/2024 Amparo - Ahora Amparo 1036/2024-6.
Zainos Sánchez Jaime Arturo vs. Rivero Lemus Bianca Nallely. Controversias del Orden Familiar 1 Acdo. en Amparo. Núm. Exp. 59/2024 Amparo 412/2024- III.
Zainos Sánchez Jaime Arturo vs. Rivero Lemus Bianca Nallely. Controversias del Orden Familiar 1 Acdo. en Amparo. Núm. Exp. 59/2024 Cuad. de Amp. 414/2024.
Zara González Brenda Nallely vs. Gerezano Pérez Francisco. Controversias del Orden Familiar 1 Acdo. Núm. Exp. 177/2024.
De Lucio Galicia Rosa su Sucesión. Sucesorio Familiar 1 Acdo. Núm. Exp. 845/2024.
De la Rosa Villegas Carlos Alberto vs. Romo Molina Jesús Alexis. Ord. Civil Familiar 1 Acdo. Núm. Exp. 2483/2024.

NO PUBLICADOS

Corona González Alejandro vs. Corona Deschamps Axel y Otro. Controversias del Orden Familiar Dada Cuenta. 1 Acdo. en Exhorto. Núm. Exp. 1929/2024.
Escobar Ruíz Gabriel. Sucesorio Familiar Dada Cuenta. 1 Acdo. en Exhorto. Núm. Exp. 1825/2024.

SOLO CONSULTA
SOLO CONSULTA
SOLO CONSULTA

Espinosa de Los Monteros Flores Carla Érika vs. Lobato González Francisco Javier. Ord. Civil Familiar Dada Cuenta. 1 Acdo. en Exhorto. Núm. Exp. 2007/2024.
Gebhart Frank. Ord. Civil Familiar Exh. 1 Acdo. en Exhorto. Núm. Exp. 3553/2024.
Mendieta Beltrán Christian Adad vs. Terrazas Araujo Rosa Vianey. Especial Familiar Dada Cuenta. 1 Acdo. en Exhorto. Núm. Exp. 1719/2024.
Mendoza Esquivel Yolanda vs. Zaldívar Castañeda Blas Francisco. Controversias del Orden Familiar Dada Cuenta. 1 Acdo. en Exhorto. Núm. Exp. 2943/2024.
Muñoz de la Mora José Guadalupe. Sucesorio Familiar Dada Cuenta. 1 Acdo. en Exhorto. Núm. Exp. 1865/2024.
Rodríguez Vallarta Michelle Daniela vs. Méndez Amézcua Omar Jesús. Ord. Civil Familiar Dada Cuenta. 1 Acdo. en Exhorto. Núm. Exp. 1813/2024.
AUDIENCIA
Jiménez Galicia Juan vs. Juana Meza Camcho. Aud. Incidental Pasa a Sent. Ord. Civil Familiar. 1 Aud. en Incidente. Núm. Exp. 1119/2011 Ejecc. de Sentencia.
Sánchez Martínez Blanca Estela vs. Hernández Vázquez Jorge Luis. Aud. de Ley Controversias del Orden Familiar 1 Audiencia. Núm. Exp. 1983/2023 Tomo II.

LA SECRETARIA DE ACUERDOS
LIC. MARÍA ESTELA GONZÁLEZ MARTÍNEZ

SECRETARÍA "B"
ACUERDOS DEL 7 DE ENERO DEL 2025

Aguayo Gaytán Gloria y Otro vs. Castillo Mata Alfonso. Controversias del Orden Familiar Lr. 1 Acdo. en Incidente. Núm. Exp. 530/2017 Tramitación y Expedición de un Docum. de Identificación Oficial.
Aguilera Hermida Gabriela del Carmen vs. Martínez Moreno Omar. Controversias del Orden Familiar 1 Acdo. Núm. Exp. 1592/2024.
Alanís Alvirde Rodolfo. Sucesorio Familiar Lr. 1 Acdo. en Otros. Núm. Exp. 1002/2021 Secc. Segunda.
Albarrán Alemán Miguel Darío vs. Fabiola Medrano Ramírez. Controversias del Orden Familiar Lr. 1 Acdo. Núm. Exp. 992/2014.
Almaguer Juárez Jorge Ángel vs. Barnar Moctezuma Érika Yidani. Especial Familiar 2 Acdos. Núm. Exp. 2240/2024.
Alonso Sánchez María de Jesús vs. Eleazar Manuel Luises Castro. Controversias del Orden Familiar 1 Acdo. en Incidente. Núm. Exp. 1092/1999 Inc. de Cancel. de Pensión Alimenticia.
Álvarez Escobar Marcelina. Sucesorio Familiar 1 Acdo. en Incidente. Núm. Exp. 1900/2018 Inc. de Remoción de Albacea.
Ana María Amaya Valverde. Sucesorio Familiar 1 Acdo. en Expedientillo. Núm. Exp. 48/2022.
Armenta Badillo Amelia su Sucesión. Sucesorio Familiar Lr. 1 Acdo. Núm. Exp. 1656/2024.
Arredondo Vázquez María su Sucesión. Sucesorio Familiar Lr. 1 Acdo. Núm. Exp. 2464/2024.
Arzaluz Miranda Norma Iris vs. Guillermo Anorve Augusto Ricardo. Controversias del Orden Familiar 2 Acdos. Núm. Exp. 3310/2024.
Athié Herrera Sergio Edmundo vs. Carlota Amalia Barroso Lujan Fernández. Especial Familiar Lr. 1 Acdo. Núm. Exp. 3264/2024.
Ávila Hernández Kenia Paola Jennifer y Víctor Manuel Carbajal Acosta. Especial Familiar Mhm. 1 Acdo. Núm. Exp. 1292/2013.
Avilés Canaria Leonardo David su Sucesión. Sucesorio Familiar Lr. 1 Acdo. Núm. Exp. 2424/2024.
Barrera Cano Pedro Luis su Sucesión. Sucesorio Familiar Lr. 1 Acdo. en Otros. Núm. Exp. 2022/2023 Secc. Segunda.
Basilio Hernández Marco Antonio su Sucesión. Sucesorio Familiar Mhm. 1 Acdo. Núm. Exp. 1802/2024.
Bautista Mendoza Lesly Itzel vs. Cristhian Trejo Cortés. Controversias del Orden Familiar 1 Acdo. Núm. Exp. 2730/2024.
Belmonte Arguijo Eustacio su Sucesión. Sucesorio Familiar Mhm. 1 Acdo. Núm. Exp. 3204/2024.
Berry Aguilar Jorge su Sucesión. Sucesorio Familiar Lr. 1 Acdo. Núm. Exp. 3532/2024.
Boehler Reyes Anayantzin vs. Peláez Sánchez José Antonio. Controversias del Orden Familiar 3 Acdos. Núm. Exp. 1810/2024.
Cabrera Fortunata su Sucesión. Sucesorio Familiar Lr. 1 Acdo. Núm. Exp. 2378/2024.
Calva Fuentes Simón vs. Irma Naranjo Gómez. Especial Familiar 1 Acdo. Núm. Exp. 3620/2024.
Camacho Álvarez Nazario su Sucesión. Sucesorio Familiar Lr. 1 Acdo. Núm. Exp. 456/2023.
Camhi Béjar Daniel su Sucesión. Sucesorio Familiar Lr. 1 Acdo. Núm. Exp. 2410/2024.
Campos Ordaz José Luis. Sucesorio Familiar Mhm. 1 Acdo. en Otros. Núm. Exp. 410/2021 Secc. Tercera.
Castañeda Taboada Stephanie Nyx vs. Vargas Vázquez Ángel Emanuel. Controversias del Orden Familiar Lr. 1 Acdo. Núm. Exp. 2290/2024.
Cervantes Gómez Lorena vs. Alejandro Díaz Núñez. Div. Incausado Lr. 1 Acdo. Núm. Exp. 1384/2009.
Cervantes Sandoval Nadia Lilianquiroz Cervantes Azul Juliette vs. Quiroz García Julio César. Controversias del Orden Familiar Mhm. 2 Acdos. en Otros. Núm. Exp. 354/2020 Tomo III.
Colín Andrade Jéssica Leiny vs. Raúl Antonio Orozco de la Garma. Controversias del Orden Familiar Lr. 1 Acdo. en Otros. Núm. Exp. 1662/2019 Incidental.
Colín Posadas Josefina vs. Salazar Becerril José Carmen. Controversias del Orden Familiar Lr. 1 Acdo. Núm. Exp. 3438/2024.
Cruz Urbano Yoshymar vs. Martínez Victoria Alejandra Magaly. Controversias del Orden Familiar Lr. 1 Acdo. Núm. Exp. 886/2024.
Díaz Hernández Raquel su Sucesión. Sucesorio Familiar 1 Acdo. en Otros. Núm. Exp. 888/2023 Secc. Segunda.
Díaz Pérez Petra su Sucesión. Sucesorio Familiar 1 Acdo. Núm. Exp. 1760/2024.
Elizondo Cuevas Marita Amelia vs. Flores Márquez José Antonio. Especial Familiar Lr. 2 Acdos. Núm. Exp. 2126/2024.
Escobedo Caravantes Ivonne Citlali vs. Buenrostro López Ricardo. Controversias del Orden Familiar Mhm. 1 Acdo. Núm. Exp. 2924/2024.
Esquivel Castillo Karla María vs. Dávalos García José Alfredo. Controversias del Orden Familiar 1 Acdo. Núm. Exp. 3150/2024.
Estrada Fuentes Jorge Alberto vs. Magdaleno Fierro Jessica Yazmiz. Especial Familiar Lr. 1 Acdo. Núm. Exp. 1350/2023.
Farías Nicolopulos Georgina su Sucesión. Sucesorio Familiar 2 Acdos. Núm. Exp. 3162/2024.
Faustinos Rosales Manuel su Sucesión. Sucesorio Familiar Mhm. 1 Acdo. Núm. Exp. 1302/2024.
Fernández Hernández Guadalupe Monserrat vs. Sánchez Sánchez Ángel Joshua. Controversias del Orden Familiar 1 Acdo. Núm. Exp. 974/2024.
Flores Caballero Nancy vs. Freddy Godoy Olmedo. Controversias del Orden Familiar Mhm. 1 Acdo. en Incidente. Núm. Exp. 908/2020 Inc. de Cancel. de Pensión Alimenticia.
Flores Piña Roberto Isaac su Sucesión. Sucesorio Familiar 1 Acdo. Núm. Exp. 530/2024.
Flores Téllez Jonathan vs. Ruíz Jiménez Citlali. Controversias del Orden Familiar 3 Acdos. Núm. Exp. 1534/2024.
Fragoso García Óscar Jesús su Sucesión. Sucesorio Familiar 1 Acdo. Núm. Exp. 2910/2024.
Franquis Mar José Luis vs. Franquis Lemus José Luis. Controversias del Orden Familiar Ps. 2 Acdos. Núm. Exp. 750/2022.
Galindo Martínez María Adriana vs. Ricardo Castillejo Hernández. Alim. Comparec. 1 Acdo. Núm. Exp. 558/2003.
Gaona Sánchez María vs. Sucesorio Familiar Mhm. 1 Acdo. Núm. Exp. 152/2008.
García Alvarado José vs. Olalde Martínez Viridiana. Especial Familiar 1 Acdo. en Incidente. Núm. Exp. 1862/2016 Inc. de Cesación de Pensión Alimenticia.
García Coria Ruth vs. Peláez Baños Omar. Especial Familiar Mhm. 1 Acdo. Núm. Exp. 96/2023.
García Gómez Adda Karina vs. José Luis Guerrero Villanueva. Controversias del Orden Familiar 1 Acdo. Núm. Exp. 1052/2005.
García Hernández María del Carmen su Sucesión. Sucesorio Familiar Lr. 1 Acdo. Núm. Exp. 176/2020 Secc. Cuarta.
García López Alma Mariana vs. López Olguín José Christopher. Ord. Civil Familiar Lr. 1 Acdo. Núm. Exp. 2090/2024.
García Rodríguez Enrique Eduardo vs. Rivas San Vicente Verónica. Especial Familiar Lr. 1 Acdo. Núm. Exp. 1802/2023.
García Nieto Claudia María Eugenia vs. Oswaldo Ordaz Ayala. Controversias del Orden Familiar 2 Acdos. en Incidente. Núm. Exp. 1476/2000 Inc. de Cancelación.

SOLO CONSULTA
SOLO CONSULTA
SOLO CONSULTA

Gómez Flores José. Sucesorio Familiar 1 Acdo. Núm. Exp. 2018/2016.
Gómez Romero Rosa Angélica su Sucesión. Sucesorio Familiar Mhm. 1 Acdo. Núm. Exp. 1420/2024.
González Alatorre Susana vs. Talonia Rivera Gilberto. Especial Familiar Lr. 1 Acdo. Núm. Exp. 802/2023.
González Morato Cuitlahuac su Sucesión. Sucesorio Familiar Lr. 1 Acdo. Núm. Exp. 1702/2024.
González Olvera Graciela su Sucesión. Sucesorio Familiar 1 Acdo. Núm. Exp. 1566/2024.
González Pérez Gustavo y Galicia Cárdenas María de Los Ángeles Guadalupe vs. Martínez Echeverría Alfonso. Controversias del Orden Familiar 1 Acdo. Núm. Exp. 2442/2014 Expedientillo.
Guadarrama Carrasco Juan. Sucesorio Familiar 1 Acdo. Núm. Exp. 198/2020.
Guerrero Zárate María Alma vs. Julio Sergio Urrutia Moncada. Especial Familiar 2 Acdos. Núm. Exp. 2996/2024.
Guevara Martínez Jacqueline vs. Luis Alberto García Romero. Controversias del Orden Familiar 1 Acdo. en Incidente. Núm. Exp. 54/2021 Inc. de Devolución de Pensión Alimenticia.
Gutiérrez Hernández María de Lourdes vs. Romo González Guillermo Alfonso. Controversias del Orden Familiar 1 Acdo. Núm. Exp. 1252/2023.
Gutiérrez Zapata Araceli vs. Escamilla Acosta Jorge. Especial Familiar Lr. 2 Acdos. Núm. Exp. 2710/2024.
Guzmán y Castillo Evangelina vs. Sucesorio Familiar Lr. 1 Acdo. Núm. Exp. 1084/2007.
Hermenegildo Victoriano Timoteo su Sucesión. Sucesorio Familiar Lr. 1 Acdo. en Otros. Núm. Exp. 1460/2022 Secc. Segunda.
Hernández Ávila Marcela vs. Azuceno Romero David. Controversias del Orden Familiar 3 Acdos. Núm. Exp. 1182/2024.
Hernández Cabrera Emilia su Sucesión. Sucesorio Familiar 1 Acdo. Núm. Exp. 1558/2022.
Hernández Suárez Leonardo Daniel vs. Mejía Ramírez Alejandra Lizeth. Especial Familiar 1 Acdo. Núm. Exp. 192/2022.
Hernández Torres Luis Rodolfo vs. Berman Ortega Leslie Emilia. Controversias del Orden Familiar Mhm. 4 Acdos. Núm. Exp. 2304/2024.
Hernández Torres Luis Rodolfo vs. Berman Ortega Leslie Emilia. Controversias del Orden Familiar 1 Acdo. en Amparo. Núm. Exp. 2304/2024 Amparo 178/2024.
Jiménez Pomar Sarahi vs. Cordero Casas Raúl. Especial Familiar 1 Acdo. Núm. Exp. 394/2017.
Jiménez Pomar Sarahi vs. Cordero Casas Raúl. Especial Familiar 1 Acdo. en Incidente. Núm. Exp. 394/2017 Inc. de Compensación.
Jiménez Pomar Sarahi vs. Cordero Casas Raúl. Especial Familiar 1 Acdo. en Incidente. Núm. Exp. 394/2017 Inc. Incumplimiento de Convenio.
Jurado Estrada Nabor su Sucesión. Sucesorio Familiar Lr. 1 Acdo. Núm. Exp. 2870/2024.
Laguna Laguna Diana Jaquelína vs. Tapia Chiguil Tomás. Controversias del Orden Familiar 2 Acdos. Núm. Exp. 2312/2024 Principal Tomo II.
Larios Melgarejos María de Los Ángeles vs. Herrera Hernández Ramón Adolfo. Controversias del Orden Familiar 1 Acdo. en Expedientillo. Núm. Exp. 1272/2019 Expdllo. de la Vía de Apremio.
Lastiri Huerta María Jovita vs. Valadez Espinoza Pablo. Especial Familiar 1 Acdo. Núm. Exp. 2536/2024.
Lima García María Antonia vs. Alfredo Morales Herrera. Controversias del Orden Familiar 2 Acdos. en Incidente. Núm. Exp. 1426/2005 Modificación de Pensión Alimenticia.
Linares Gutiérrez Cirila Guadalupe su Sucesión. Sucesorio Familiar Mhm. 2 Acdos. Núm. Exp. 2800/2024.
Livas Elizondo Lidia Elena. Juris. Voluntaria Familiar Ps. 1 Acdo. Núm. Exp. 1564/2024.
López Acosta Juana vs. Jaime Mondragón García. Especial Familiar Lr. 1 Acdo. Núm. Exp. 2146/2024.
López Barajas Luis Franco su Sucesión. Sucesorio Familiar 4 Acdos. Núm. Exp. 132/2023.
López López Cuauhtémoc Alejandro vs. Torres Hernández Laura. Especial Familiar 1 Acdo. Núm. Exp. 912/2012.
López Zepeda Laura Ivette vs. Mario Antonio Hernández Tobon. Alim. 1 Acdo. Núm. Exp. 1922/2010.
Loreto Carlos Ulises y Villa Escobar Aída Griselda y González Rivera Liliana Janette. Juris. Voluntaria Familiar Mhm. 1 Acdo. Núm. Exp. 1172/2024.
Lugo Sotomayor José Socorro vs. María Teresa Jaimes Arias. Especial Familiar Lr. 1 Acdo. Núm. Exp. 550/2020.
Macías Luna Buenaventura vs. Sucesorio Familiar 1 Acdo. Núm. Exp. 1490/2010.
Madrid Meraz Fabiola Guadalupe vs. Antonio Alonso y Villagómez. Controversias del Orden Familiar 1 Acdo. en Incidente. Núm. Exp. 1212/2002 Inc. de Cancel. de Pensión Alimenticia.
Mancilla Zamudio Ana María su Sucesión. Sucesorio Familiar Mhm. 3 Acdos. Núm. Exp. 3464/2024.
Martínez Castorela Esther. Sucesorio Familiar 1 Acdo. en Expedientillo. Núm. Exp. 1132/2006 Expedientillo.
Martínez Hernández Eloísa su Sucesión. Sucesorio Familiar Mhm. 1 Acdo. Núm. Exp. 1352/2023.
Martínez López Lucero vs. Caldino Jiménez Jhonathan. Controversias del Orden Familiar Mhm. 2 Acdos. en Incidente. Núm. Exp. 1830/2016 Incumplimiento de Convn. y Cambio de Guarda y Custodia.
Martínez Sánchez Laura vs. Héctor Quezada Pablo. Especial Familiar Mhm. 2 Acdos. Núm. Exp. 1116/2014.
Martínez Zamora Brenda Ivonne vs. Arguello Malváez Johnatan Andrés. Controversias del Orden Familiar Mhm. 2 Acdos. en Incidente. Núm. Exp. 320/2021 Inc. de Cump. de Convn. Régimen de Visitas y Convivencias.
Mendoza García Juan Manuel vs. Díaz Beltrán Patricia Irma. Especial Familiar 2 Acdos. Núm. Exp. 2838/2024.
Mendoza Zurita Delfino Lucio. Sucesorio Familiar 1 Acdo. en Otros. Núm. Exp. 1136/2012 Segunda Sección.
Miranda Sánchez Gabriel su Sucesión. Sucesorio Familiar Lr. 1 Acdo. Núm. Exp. 1324/2024.
Monge Díaz Porfirio su Sucesión. Sucesorio Familiar Mhm. 1 Acdo. Núm. Exp. 1502/2024.
Mora Vázquez Mónica Elizabeth vs. Jorge Alberto Quezada Flores. Especial Familiar 1 Acdo. en Incidente. Núm. Exp. 134/2014 Inc. de Cesación de Pensión Alimenticia.
Morales Salazar Delfino. Sucesorio Familiar 1 Acdo. en Incidente. Núm. Exp. 1446/2013 Inc. de Remoción de Albacea.
Morales Salazar Delfino. Sucesorio Familiar 1 Acdo. en Incidente. Núm. Exp. 1446/2013 Inc. de Rendición de Cuentas.
Morales Salazar Delfino. Sucesorio Familiar 1 Acdo. en Otros. Núm. Exp. 1446/2013 Secc. Tercera.
Moreno Bernal Angélica vs. Moreno Pineda José Ángel. Controversias del Orden Familiar 1 Acdo. Núm. Exp. 1072/2024.
Moreno Miraval María Antonieta. Sucesorio Familiar 1 Acdo. Núm. Exp. 1486/2019.
Mota Olvera Rosa vs. Mota Olvera Raúl y Hernández Ojeda Patricia. Controversias del Orden Familiar 1 Acdo. Núm. Exp. 1190/2024.
Muñoz y Silva Jesús David. Sucesorio Familiar Lr. 1 Acdo. Núm. Exp. 1692/2009.
Muñoz y Silva Jesús David. Sucesorio Familiar 2 Acdos. en Otros. Núm. Exp. 1692/2009 Tomo II Secc. Tercera.
Olvera Gutiérrez Gerardo vs. Rodolfo Olvera Piña. Controversias del Orden Familiar 1 Acdo. Núm. Exp. 40/2021.
Olvera López Magaly vs. Correa Díaz Humberto. Controversias del Orden Familiar 1 Acdo. Núm. Exp. 1846/2023.
Ortiz Merino Carmen. Controversias del Orden Familiar 1 Acdo. en Expedientillo. Núm. Exp. 290/2024.
Otero Rojano Agustín Félix. Test. Mhm. 1 Acdo. Núm. Exp. 652/1997.
Pacheco Aguirre Mara Gabriela vs. León Rosario Luis Alberto. Controversias del Orden Familiar Lr. 1 Acdo. Núm. Exp. 3488/2024.
Padilla Mendoza Marisol vs. Pérez Jorge Alfredo. Controversias del Orden Familiar 1 Acdo. Núm. Exp. 194/2020.
Padua Flores Fausta vs. Acevedo Maya Gabriel. Especial Familiar Lr. 1 Acdo. Núm. Exp. 2058/2024.
Palomino Ortiz María Luisa su Sucesión. Sucesorio Familiar Lr. 1 Acdo. Núm. Exp. 2036/2024.
Parra Díaz Arturo. Sucesorio Familiar 1 Acdo. Núm. Exp. 2034/2021 Tomo II.
Pastrana Aceves Isabel Victoria vs. Mendoza Martínez Sergio Abel. Controversias del Orden Familiar Lr. 1 Acdo. Núm. Exp. 208/2024.
Perdomo García Silvia vs. Perdomo García Elisa. Sucesorio Familiar Lr. 1 Acdo. en Incidente. Núm. Exp. 610/2022 Inc. de Remoción de Albacea (2).
Pérez Amaro Diana Ivonne vs. Padilla Juan Pérez. Controversias del Orden Familiar 1 Acdo. Núm. Exp. 2784/2024.

SOLO CONSULTA
SOLO CONSULTA
SOLO CONSULTA

Pérez Mondragón Francisco. Sucesorio Familiar 1 Acdo. en Incidente. Núm. Exp. 1920/2022 Incidental.
Pérez Ortega Rubí vs. Partida Maya Enrique. Controversias del Orden Familiar Lr. 1 Acdo. en Incidente. Núm. Exp. 1584/2006 Inc. de Pago de Penciones Alimenticias Definitivas VI.
Piña Flores Diana Karina vs. Becerril Núñez Benjamín. Controversias del Orden Familiar 1 Acdo. Núm. Exp. 3044/2024.
Pérez Mandujano Marcela Rebeca. Sucesorio Familiar Mhm. 1 Acdo. Núm. Exp. 296/2021.
Quezada Tobías Pablo Eduardo vs. Neri Roa Yaneli Arizbeth. Controversias del Orden Familiar 5 Acdos. Núm. Exp. 224/2022.
Ramírez Cano José su Sucesión. Sucesorio Familiar 1 Acdo. Núm. Exp. 3324/2024.
Ramírez Martínez Pablo y Sánchez Pérez Hermila vs. Díaz Ubaldo Martha Lidia. Juris. Voluntaria Familiar Lr. 1 Acdo. Núm. Exp. 622/2023.
Ramírez Monroy Teresa su Sucesión. Sucesorio Familiar Mhm. 1 Acdo. Núm. Exp. 732/2022.
Ramírez Rivera Ángel su Sucesión. Sucesorio Familiar Mhm. 1 Acdo. en Otros. Núm. Exp. 2346/2024 Segunda Sección.
Ramírez Vargas Armando su Sucesión. Sucesorio Familiar Lr. 1 Acdo. Núm. Exp. 2526/2024.
Reyes Real Josefina Carmen su Sucesión. Sucesorio Familiar Mhm. 1 Acdo. Núm. Exp. 2274/2024.
Rivera Camarillo Esperanza su Sucesión. Sucesorio Familiar 2 Acdos. Núm. Exp. 1446/2022.
Robles Torres Julio. Sucesorio Familiar 1 Acdo. Núm. Exp. 754/2021.
Rodríguez Hernández Nury Guadalupe vs. Torres Beltrán Jesús Enrique. Controversias del Orden Familiar Lr. 1 Acdo. Núm. Exp. 2160/2024.
Rodríguez Nájera Andrea Abigail vs. Sánchez Salazar José Pablo. Controversias del Orden Familiar Lr. 1 Acdo. Núm. Exp. 462/2024.
Romero Monterrubio Juana vs. Jaime Prado Rojas. Especial Familiar Mhm. 1 Acdo. en Incidente. Núm. Exp. 118/2021 Inc. de Cancel. de Pensión Alimenticia.
Rosales Blanca Jorge Julián vs. Jesús Marbeth Uriarte Félix. Especial Familiar Lr. 1 Acdo. en Incidente. Núm. Exp. 1002/2010 Inc. de Pago de Pensiones Alimenticias Retroactivas.
Rosales Blanca Jorge Julián vs. Jesús Marbeth Uriarte Félix. Ord. Civil Familiar 1 Acdo. en Incidente. Núm. Exp. 1002/2010 Susp. O. Cesación de Proporcionar Pensión Alimenticia.
Rosales Porras María Isabel. Juris. Voluntaria Familiar 1 Acdo. Núm. Exp. 1816/2024.
Sahagún Huelgas Carla Gabriela vs. Alfredo Sahagún Ruíz. Alim. Comparec. 1 Acdo. Núm. Exp. 1570/2006.
Salazar Osorio Armando Edwin vs. Acatitla Mayen Karen Itzel. Controversias del Orden Familiar Lr. 1 Acdo. Núm. Exp. 1626/2023.
Salmerón López Gustavo vs. Huerta Guerrero Miriam Lorena. Especial Familiar 1 Acdo. Núm. Exp. 1982/2018.
Sánchez González Marilyin Guadalupe vs. Ángeles García Edgar. Controversias del Orden Familiar 1 Acdo. Núm. Exp. 462/2020.
Sánchez Ortega Norma Alejandra vs. Luis Eduardo Patiño Navarro. Especial Familiar Mhm. 1 Acdo. en Otros. Núm. Exp. 1420/2015 Incidental.
Sánchez Ortega Norma Alejandra. Especial Familiar 1 Acdo. en Amparo. Núm. Exp. 1420/2015 750/2023.
Santana Acevedo Maura su Sucesión. Sucesorio Familiar Lr. 2 Acdos. Núm. Exp. 2020/2024.
Santos Patiño María de Los Ángeles Yolanda vs. Muñoz Bárcenas Guillermo. Controversias del Orden Familiar Comparecencia Billete, 1 Acdo. Núm. Exp. 638/2024.
Solorio Zalzadilla Betzabeth vs. Turcio Sánchez Daniel. Especial Familiar Lr. 1 Acdo. Núm. Exp. 2114/2024.
Tafoya Chávez Adriana vs. Nava Pérez Roberto César. Controversias del Orden Familiar Mhm. 4 Acdos. Núm. Exp. 1428/2024.
Tomasa Narciza. Juris. Voluntaria Familiar Ps. 1 Acdo. Núm. Exp. 1308/2024.
Torres Salazar Jéssica vs. Reséndiz González Christian Ricardo. Controversias del Orden Familiar 1 Acdo. Núm. Exp. 862/2024.
Torres Vázquez Catarino. Sucesorio Familiar Mhm. 1 Acdo. Núm. Exp. 348/2022.
Valencia Arelio Iván vs. Dorado Cuevas Cecilia. Especial Familiar 1 Acdo. Núm. Exp. 1982/2023.
Vargas Cruz Evangelina Margarita vs. Arango Chao Gabriel Eloy. Especial Familiar Mhm. 1 Acdo. Núm. Exp. 3198/2024.
Vargas Vaca Salvador. Int. 1 Acdo. Núm. Exp. 1084/2003.
Vázquez Quiroz Jéssica vs. Jorge Olvera Juárez. Especial Familiar 1 Acdo. Núm. Exp. 1930/2014.
Vázquez Rodríguez Socorro su Sucesión. Sucesorio Familiar 1 Acdo. Núm. Exp. 2368/2024.
Velasco González Jesús Manuel vs. García Cruz Katia Rebeca. Especial Familiar 1 Acdo. Núm. Exp. 1604/2023.
Velazco Franco Claudia Anel vs. García Sosa José Felipe. Controversias del Orden Familiar 1 Acdo. Núm. Exp. 388/2024.
Velázquez Flores José Ángel vs. Ruíz Hernández Valeria. Controversias del Orden Familiar 1 Acdo. en Incidente. Núm. Exp. 986/2024 Inc. de Reduc. de Pensión Alimenticia.
Velázquez Zamora Saúl César vs. Ponce Carranza Érika. Especial Familiar 1 Acdo. Núm. Exp. 478/2024.
Verdejo Marrufo Martha Elena vs. Ariadna Aurora Villegas Guzmán. Ord. Civil Familiar Ecm. 1 Acdo. Núm. Exp. 2360/2012 Tomo II.
Villanueva Flores Laura Ivonne vs. Catala Padilla César Ernesto. Ord. Civil Familiar Lr. 2 Acdos. Núm. Exp. 432/2024.
Villeda Juárez Esteban Víctor Hugo vs. Guerrero Juárez Rosa Guillermina. Especial Familiar Lr. 1 Acdo. Núm. Exp. 1530/2022.
Weil Méndez Héctor Enrique vs. Calderón Cervantes Natalia. Controversias del Orden Familiar 5 Acdos. Núm. Exp. 1120/2019.
Weil Méndez Héctor Enrique vs. Calderón Cervantes Natalia. Controversias del Orden Familiar 1 Acdo. en Incidente. Núm. Exp. 1120/2019 Inc. de Cambio de Guarda y Custodia.
Weil Méndez Héctor Enrique vs. Calderón Cervantes Natalia. Controversias del Orden Familiar 3 Acdos. en Incidente. Núm. Exp. 1120/2019 Inc. de Cump. de Convenio.
Weil Méndez Héctor Enrique vs. Calderón Cervantes Natalia. Controversias del Orden Familiar 1 Acdo. en Incidente. Núm. Exp. 1120/2019 Inc. de Modificaión de Convn. Relativo Al Régimen de Visitas y Convivencias y Alimentos.
Yerena Gómez Maribel vs. Rodríguez González Omar Huttman. Controversias del Orden Familiar Lr. 1 Acdo. Núm. Exp. 3154/2024.
De la Sancha Arroyo Maricela vs. Lira López Julio César. Controversias del Orden Familiar 1 Acdo. Núm. Exp. 2276/2024.
NO PUBLICADOS
Aragón Santiago Marco Antonio vs. Aquian Hernández Elsa Estela. Ord. Civil Familiar Dada Cuenta. 1 Acdo. en Exhorto. Núm. Exp. 1782/2024.
Escorza Monzalvo Andrea Monserrath y Otros vs. Monzalvo Rivera Raymundo y Otros. Controversias del Orden Familiar Exh. 1 Acdo. en Exhorto. Núm. Exp. 3556/2024.
Lizárraga González Lara vs. Méndez Hernández Ismael. Especial Familiar Dada Cuenta. 1 Acdo. en Exhorto. Núm. Exp. 1926/2024.
Maldonado Villarreal Magali vs. Lozano García Javier Adrián. Controversias del Orden Familiar Exh. 1 Acdo. en Exhorto. Núm. Exp. 1960/2024.
Méndez Cruz Catery Anakaren vs. Carrillo García Marco Antonio. Controversias del Orden Familiar 1 Acdo. en Exhorto. Núm. Exp. 3550/2024.
Ortiz Roque Hugo Marcos vs. Valencia Ramírez Sabina Xóchitl. Controversias del Orden Familiar Dada Cuenta. 1 Acdo. en Exhorto. Núm. Exp. 1846/2024.
Osornio Camarillo Érika Vianey vs. López Montiel Hugo Moisés. Ord. Civil Familiar Dada Cuenta. 1 Acdo. en Exhorto. Núm. Exp. 1734/2024.
Quiroz Gómez María Trinidad vs. Domínguez Alvarado Ricardo. Controversias del Orden Familiar Mhm. 1 Acdo. Núm. Exp. 1960/2016 Principal Tomo II.
Salguero León Antonio Neftalí vs. Rivera Sánchez María Guadalupe. Ord. Civil Familiar Dada Cuenta. 1 Acdo. en Exhorto. Núm. Exp. 1840/2024.
Valencia Arelio Iván vs. Dorado Cuevas Cecilia. Especial Familiar 1 Acdo. Núm. Exp. 1982/2023.
AUDIENCIA
Mora Vázquez Mónica Elizabeth vs. Jorge Alberto Quezada Flores. Ps Especial Familiar. 1 Aud. en Incidente. Núm. Exp. 134/2014 Inc. de Cesación de Pensión Alimenticia.

SENTENCIAS INTERLOCUTORIAS

Quiroz Guzmán Susana. Juris. Voluntaria Familiar Ecm 1 Núm. Exp. 1578/2022

CONCILIADOR POR MINISTERIO LEY:
LIC. ÁNGEL DAVID CARMONA DÁVILA

SOLO CONSULTA
SOLO CONSULTA
SOLO CONSULTA

DÉCIMO CUARTO DE LO FAMILIAR

SECRETARÍA "A"
ACUERDOS DEL 7 DE ENERO DEL 2025

Aguilera Graciela vs. Ontiveros Álvarez José Francisco. Especial Familiar 1 Acdo. en Expedientillo. Núm. Exp. 481/1998.
Aldo Antonio Ramírez Aldana vs. María Fernanda Carmona Rosas. Controversias del Orden Familiar 1 Acdo. Núm. Exp. 73/2024.
Álvarez Gómez Silvia vs. Pérez Moreno Miguel Ángel. Controversias del Orden Familiar 1 Acdo. Núm. Exp. 2323/2024.
Álvarez Tule Liliana vs. Morales Casas Luis. Controversias del Orden Familiar 1 Acdo. Núm. Exp. 2259/2024.
Archundia López Mónica Yaret vs. Cortés Castillo Mario Jesús. Controversias del Orden Familiar 1 Acdo. Núm. Exp. 2279/2024.
Arguello Reyes Alma Mónica vs. Christian Daniel Ramírez Escamilla. Cont. Ord. Fam. 1 Acdo. Núm. Exp. 163/2012.
Arreola Larios Ana María vs. Polina Lara Luis Manuel. Especial Familiar 1 Acdo. en Incidente. Núm. Exp. 1117/2021 Inc. de Modificación de Medidas Provisionales en Materia de Pensión Alimenticia.
Arteaga Román Enrique y Contreras Ramos Lilia vs. Armenta Trejo Giovanni Ismael. Controversias del Orden Familiar 1 Acdo. Núm. Exp. 2369/2024.
Barrera Castilla Julio Maniel. Sucesorio Familiar 1 Acdo. Núm. Exp. 929/2022.
Barrón Mendoza Itzel Alejandra vs. Peña Pichardo Miguel Ángel. Controversias del Orden Familiar 1 Acdo. en Cuadernillo. Núm. Exp. 2011/2021 Informes.
Beltrán Bonifacio Adriana vs. Salas Gómez Armando Litay. Controversias del Orden Familiar Expedientillo. 1 Acdo. Núm. Exp. 47/2021.
Bernal Contreras Jonathan vs. Bernal Pérez Fermín y Contreras Martínez Ana Patricia. Controversias del Orden Familiar 1 Acdo. Núm. Exp. 689/2024.
Brito Padilla Ricardo vs. Cruz Acosta Lizette. Controversias del Orden Familiar 1 Acdo. Núm. Exp. 2263/2024.
Bustamante Domínguez Felipe su Sucesión vs. Sucesorio Familiar 1 Acdo. en Incidente. Núm. Exp. 1327/2018 Inc. de Oposición Al Proyecto de Partición.
Camargo Mayorga Araceli vs. Ureña Vergara Rodolfo Arturo. Controversias del Orden Familiar 1 Acdo. Núm. Exp. 993/2018.
Canal Guzmán Ana Gabrielle vs. Hernández Romero Daniel Alan. Controversias del Orden Familiar 3 Acdos. Núm. Exp. 2159/2024.
Carranza Hernández Érika vs. Sámano Reyes Fabián. Especial Familiar 1 Acdo. Núm. Exp. 855/2024.
Carrillo Gudiño Araceli vs. Sánchez Mendoza Alberto. Especial Familiar 1 Acdo. Núm. Exp. 861/2021.
Castañeda García Noemí su Sucesión. Sucesorio Familiar 1 Acdo. Núm. Exp. 2363/2024.
Castro Rodríguez Ignacio su Sucesión. Sucesorio Familiar 1 Acdo. Núm. Exp. 1763/2024.
Cercas Romero Carlos Isaac su Sucesión. Sucesorio Familiar 1 Acdo. Núm. Exp. 2077/2024.
Chávez Serafín José Alberto. Ord. Civ. Expedientillo. 1 Acdo. Núm. Exp. 633/1998.
Correa Evaristo María Guadalupe. Controversias del Orden Familiar 1 Acdo. Núm. Exp. 2425/2024.
Cruz Meza Ivonne Berenice vs. Gutíerrez Luna Cen Jacob. Especial Familiar 1 Acdo. en Incidente. Núm. Exp. 1465/2016 Inc. a Efecto de Reg. Las Consecuencias Inherentes a la Dis. del Vinc. Matrim.
Cruz Villordo Guillermo. Int. Expedientillo. 1 Acdo. Núm. Exp. 1285/1999.
Damiron Benítez Adalberto Mario. Sucesorio Familiar 1 Acdo. en Cuadernillo. Núm. Exp. 1093/2022 Secc. Segunda.
Durán Ojeda Francelia Lizeth vs. García Menera Miguel Ángel. Controversias del Orden Familiar Primera Apelación. 1 Acdo. en Incidente. Núm. Exp. 1927/2015 Inc. de Cesación de Pensión Alimenticia.
Fernández Ramírez Luz Mercedes su Sucesión. Sucesorio Familiar 1 Acdo. Núm. Exp. 2309/2024.
Figueroa Galván Marta su Sucesión. Sucesorio Familiar 1 Acdo. Núm. Exp. 641/2024.
Florence Martínez David vs. Nicolás Paula Josefina. Especial Familiar 1 Acdo. Núm. Exp. 1873/2016.
Flores Espinosa Criseli Esther vs. Juan Gabriel Domínguez González. Div. Nec. 1 Acdo. Núm. Exp. 1651/2007.
Frías Galicia José Elías vs. Hernández Castro Érika Yazmín. Controversias del Orden Familiar 1 Acdo. en Incidente. Núm. Exp. 1631/2006 Inc. de Cesación de Pensión Alimenticia.
Galicia Carreón Raúl vs. Carpio Camarillo Elizabeth Miriam. Especial Familiar 1 Acdo. en Cuadernillo. Núm. Exp. 1005/2005 Consignaciones.
Garay Barrios Reyna Alejandra vs. Rangel Sánchez Jesús. Especial Familiar 4 Acdos. en Incidente. Núm. Exp. 2001/2021 Inc. de Modificación de Convenio.
García Martínez Axel vs. Pantaleon Estrada María Fernanda. Controversias del Orden Familiar 1 Acdo. en Cuadernillo. Núm. Exp. 223/2022 Informes.
García Ramírez Miguel Ángel vs. Hernández Nava Jéssica. Controversias del Orden Familiar 1 Acdo. Núm. Exp. 2245/2024.
García López María vs. Flores Pérez Adhemir. Controversias del Orden Familiar Primera Apelación. 1 Acdo. Núm. Exp. 1183/2019.
González Correa Daniela vs. García Alvarado Alejandro Ramón. Controversias del Orden Familiar 1 Acdo. Núm. Exp. 2209/2024.
González Vargas Belén Yohen vs. Venegas Acevedo Eduardo Alex. Especial Familiar Expedientillo. 1 Acdo. Núm. Exp. 1851/2015.
Guzmán Cabrera Virginia vs. Bolaños Bonilla Pablo Javier. Controversias del Orden Familiar 1 Acdo. Núm. Exp. 2285/2024.
Guzmán Cortinas Cynthia Vallery vs. Cruz Otero Octavio. Especial Familiar 1 Acdo. Núm. Exp. 1093/2024.
Gómez Olvera Marco Antonio. Sucesorio Familiar 1 Acdo. Núm. Exp. 801/2018 Secc. Segunda.
Hernández López Pablo Eusebio su Sucesión. Sucesorio Familiar 1 Acdo. Núm. Exp. 2361/2024.
Hernández Pedraza Erick Alejandro vs. Santos Gutiérrez Jeannete Abril. Controversias del Orden Familiar 1 Acdo. Núm. Exp. 2327/2024.
Hernández Tijerina María Antonia. Juris. Voluntaria Familiar 2 Acdos. Núm. Exp. 1335/2024.
Hernández Alcocer María Guadalupe. Sucesorio Familiar Expedientillo. 1 Acdo. Núm. Exp. 887/2013.
Jaritz Olivares María del Carmen su Sucesión. Sucesorio Familiar 1 Acdo. Núm. Exp. 1091/2024 Secc. Segunda.
Jesús Murillo Zúñiga vs. Corona Aguirre Brenda Sofía. Controversias del Orden Familiar 1 Acdo. Núm. Exp. 947/2023.
Jiménez Béjarano Miguel Ángel su Sucesión. Sucesorio Familiar 1 Acdo. Núm. Exp. 1427/2024.
Jorge Alberto Peredo Rosas vs. Andrea Barroso Díaz. Controversias del Orden Familiar 1 Acdo. Núm. Exp. 265/2024.
Jorge Vicente Jiménez Victoriano. Sucesorio Familiar 2 Acdos. Núm. Exp. 2021/2023 Secc. Segunda.
Juárez Pérez Cristhian vs. Pineda López Paloma. Controversias del Orden Familiar 1 Acdo. en Exhorto. Núm. Exp. 2095/2024.
Juárez Rojas Luis. Sucesorio Familiar 1 Acdo. en Exhorto. Núm. Exp. 2103/2024.
López Cruz Luis. Sucesorio Familiar 1 Acdo. Núm. Exp. 1411/2023.
López Rodríguez Marco Antonio vs. Ramírez Cortés Sylvia Valeria. Controversias del Orden Familiar 1 Acdo. Núm. Exp. 741/2023.
López Rodríguez Marco Antonio vs. Ramírez Cortés Sylvia Valeria. Controversias del Orden Familiar 2 Acdos. en Cuadernillo. Núm. Exp. 741/2023 Consignaciones.
López Hernández Arcelia Esmeralda vs. García Vega José Eduardo Isaac. Controversias del Orden Familiar 2 Acdos. en Cuadernillo. Núm. Exp. 2129/2022 Incidente.
López Mondragón Haidee vs. Soto Mendoza Ari Alexis. Controversias del Orden Familiar 1 Acdo. Núm. Exp. 2225/2024.
López Rizo Jesús su Sucesión. Sucesorio Familiar 1 Acdo. Núm. Exp. 2393/2024.
Lugo Pérez Héctor su Sucesión. Sucesorio Familiar 1 Acdo. Núm. Exp. 2153/2024.
Luna Jesús su Sucesión. Sucesorio Familiar 1 Acdo. Núm. Exp. 1983/2024.
Luna Velázquez Fabiola vs. Camacho García Agustín. Controversias del Orden Familiar 1 Acdo. Núm. Exp. 1951/2024.
Malagón González María Laura. Sucesorio Familiar 1 Acdo. Núm. Exp. 1529/2022.
Manrique Muñoz Daniela vs. Trinidad Ávila Mauricio. Controversias del Orden Familiar 1 Acdo. Núm. Exp. 2293/2024.
Márquez y Razo Antonio su Sucesión. Sucesorio Familiar 1 Acdo. Núm. Exp. 2375/2024.

SOLO CONSULTA
SOLO CONSULTA
SOLO CONSULTA

Martínez Córdova Gerardo su Sucesión. Sucesorio Familiar 1 Acdo. Núm. Exp. 2395/2024.
Martínez Martínez Ángela su Sucesión. Sucesorio Familiar 1 Acdo. Núm. Exp. 2367/2024.
Mayen Contreras Roberto vs. Collns Enríquez María del Refugio. Especial Familiar Expedientillo. 1 Acdo. Núm. Exp. 1035/2014.
Mendoza Camarillo Myriam Paulina y González Mendoza Tonalli Yaretzi. Sucesorio Familiar 1 Acdo. Núm. Exp. 2455/2024.
Mendoza Vargas Selene vs. Ramírez Barrera Luis Antonio. Controversias del Orden Familiar 1 Acdo. Núm. Exp. 1057/2024.
Mendoza de la Peña Teresa vs. Cárdenas Chávez Gerardo Ángel. Controversias del Orden Familiar 1 Acdo. en Cuadernillo. Núm. Exp. 805/2021 Consignaciones.
Miranda Mondragón Ariatna vs. Corona Juárez José Antonio. Controversias del Orden Familiar 1 Acdo. Núm. Exp. 2091/2016 Tomo II.
Montero y Guerrero José Román. Int. Expedientillo. 1 Acdo. Núm. Exp. 1789/2007.
Morales Santana Daniela vs. Espinosa Macías José Antonio. Controversias del Orden Familiar 1 Acdo. Núm. Exp. 1957/2017.
Murguía Castro Esperanza su Sucesión vs. ---. Sucesorio Familiar 1 Acdo. en Incidente. Núm. Exp. 870/2021 Inc. de Impugnac. de Autenticidad O. Existencia de Testamento.
Núñez Quintana Irma Julia su Sucesión. Sucesorio Familiar 1 Acdo. Núm. Exp. 2359/2024.
Obando Aguilar Paola Vanessa vs. Soriano Juan Carlos. Controversias del Orden Familiar 1 Acdo. Núm. Exp. 2435/2024.
Ojeda Márquez Cindy Minerva vs. Raya Carbajal Roberto Carlos. Controversias del Orden Familiar 2 Acdos. Núm. Exp. 2161/2023 Principal.
Ortega Sandoval Diana María vs. Olmos Rosas Isai. Controversias del Orden Familiar 1 Acdo. Núm. Exp. 2287/2024.
Pardo Rodríguez Sergio su Sucesión. Sucesorio Familiar 1 Acdo. Núm. Exp. 1685/2024.
Paredes Pastrana Amado. Sucesorio Familiar 1 Acdo. Núm. Exp. 811/2023.
Pérez Acevedo Guadalupe Soledad. Sucesorio Familiar Expedientillo. 1 Acdo. Núm. Exp. 2009/2021.
Pérez Sahagún Rosa Juliana vs. García González José Manuel. Controversias del Orden Familiar 1 Acdo. Núm. Exp. 1879/2024.
Pineda Angulo Andrea Dafne vs. Córdova Hernández Moisés París. Controversias del Orden Familiar 1 Acdo. Núm. Exp. 1099/2018.
Ramírez Cerecero Elia Daniela vs. García Becerra Diego. Vía de Apremio Familiar 1 Acdo. Núm. Exp. 1181/2024.
Ramos Calzada Rut Maribel vs. Reyes de la Cruz Valente. Controversias del Orden Familiar Expedientillo. 1 Acdo. en Expedientillo. Núm. Exp. 189/2023.
Reyes Reyes Angélica vs. Hernández Vázquez Domingo Enrique. Controversias del Orden Familiar 1 Acdo. Núm. Exp. 2231/2024.
Rodríguez Díaz Samantha Carolina vs. Avelar Pérez Luis Fernando. Controversias del Orden Familiar 2 Acdos. Núm. Exp. 643/2024.
Rodríguez Gutiérrez Francisco su Sucesión. Sucesorio Familiar 1 Acdo. Núm. Exp. 1691/2024.
Rodríguez Gutiérrez Judith vs. Cortés Robles Miguel Aarón. Especial Familiar 1 Acdo. Núm. Exp. 1493/2021.
Rodríguez Ramos Stephanie vs. González Suárez Kevin Tsunami. Controversias del Orden Familiar 1 Acdo. Núm. Exp. 1923/2024.
Rolón Ocampo Karla vs. Miranda Santiago Jesús Gabriel. Controversias del Orden Familiar 1 Acdo. Núm. Exp. 933/2022 1 Cuaderno.
Ruíz Lucas su Sucesión. Sucesorio Familiar 2 Acdos. Núm. Exp. 1891/2024.
Salgado Escamilla Verónica vs. Romero Bárcenas Enrique Gyovanny. Controversias del Orden Familiar 2 Acdos. Núm. Exp. 983/2023.
Sánchez López Lidia. Juris. Voluntaria Familiar 2 Acdos. Núm. Exp. 1595/2023.
Sánchez Naja María Teodosia Esther su Sucesión. Sucesorio Familiar 1 Acdo. Núm. Exp. 2243/2024.
Sánchez Salgado Sonia vs. Flores Vizcaya René. Especial Familiar 2 Acdos. Núm. Exp. 669/2024.
Sandoval Zavala José Guadalupe su Sucesión. Sucesorio Familiar 1 Acdo. Núm. Exp. 2449/2024.
Sharon Jaquelín Gómez Díaz vs. Ricardo Said Jiménez Pérez. Controversias del Orden Familiar 1 Acdo. Núm. Exp. 97/2024.
Sierra Pérez Salvador su Sucesión. Sucesorio Familiar 1 Acdo. Núm. Exp. 2091/2024.
Sofía Fuentes Nava vs. Alejandro Herrera Medina. Controversias del Orden Familiar 1 Acdo. Núm. Exp. 351/2024.
Solís Cervantes María Elena vs. Amaya Pozos José. Especial Familiar Ratificación. 1 Acdo. en Incidente. Núm. Exp. 687/2024 Inc. de Liquidación de Sociedad Conyugal.
Solórzano Luna Parra José Luis su Sucesión. Sucesorio Familiar 1 Acdo. Núm. Exp. 2049/2024.
Soto González José Isaías su Sucesión. Sucesorio Familiar 2 Acdos. Núm. Exp. 573/2024 Secc. Segunda.
Sánchez Cárdenas Bertha vs. Guinea Flores José Antonio Félix. Especial Familiar 1 Acdo. Núm. Exp. 1881/2019.
Sánchez Sánchez Esther su Sucesión. Sucesorio Familiar 1 Acdo. Núm. Exp. 1507/2018.
Tlalpan Montiel Baltazar su Sucesión. Sucesorio Familiar 1 Acdo. Núm. Exp. 2239/2024.
Torres Muñiz Leonor su Sucesión. Sucesorio Familiar 1 Acdo. Núm. Exp. 2313/2024.
Tovar Ortiz Ma Primitiva su Sucesión. Sucesorio Familiar 1 Acdo. Núm. Exp. 2315/2024.
Téllez Hernández Jorge vs. Santiago Quiroz Guadalupe. Controversias del Orden Familiar 1 Acdo. Núm. Exp. 1027/2017 I N F O. R M e S.
Valdés Teja María de Lourdes su Sucesión. Sucesorio Familiar 1 Acdo. Núm. Exp. 2017/2024.
Vargas Osnaya Viridiana vs. Martínez Pérez Gabriel Humberto. Controversias del Orden Familiar 1 Acdo. Núm. Exp. 2249/2024.
Vásquez Gutiérrez Rodolfo su Sucesión y y-o. Rodolfo Vázquez Gutiérrez. Sucesorio Familiar 1 Acdo. Núm. Exp. 2391/2024.
Vázquez Blancarte Beatriz Berenice su Sucesión. Sucesorio Familiar 1 Acdo. Núm. Exp. 2311/2024.
Vázquez Gómez Francisco. Sucesorio Familiar Expedientillo. 1 Acdo. Núm. Exp. 1499/2022.
Vázquez Ortega Juana Ángela vs. Juan Mayolo Navarro Rosales. Especial Familiar Expedientillo. 1 Acdo. Núm. Exp. 57/1996.
Vega Maldonado José Pablo Roberto su Sucesión. Juris. Voluntaria Familiar 1 Acdo. Núm. Exp. 2325/2024.
Velázquez Juárez Yéssica vs. Torres Carmona Jojsé Vianki. Controversias del Orden Familiar Expedientillo. 1 Acdo. Núm. Exp. 1219/2016.
Villa Guerrero Octavio Arturo su Sucesión. Sucesorio Familiar 3 Acdos. Núm. Exp. 1263/2024.
Zaldívar Quintal Elda Neri vs. Santiago Vázquez Linares. Div. Nec. Expedientillo. 1 Acdo. Núm. Exp. 843/1993.
Zamora Rodríguez Raymundo. Sucesorio Familiar Expedientillo. 1 Acdo. Núm. Exp. 1927/2021.
Zavala López María Guadalupe su Sucesión. Sucesorio Familiar 1 Acdo. Núm. Exp. 1337/2024.
De la Rosa Sánchez José Addi su Sucesión. Sucesorio Familiar 2 Acdos. Núm. Exp. 2021/2024.

MAL PUBLICADOS

Miranda Mondragón Ariatna vs. Corona Juárez José Antonio. Controversias del Orden Familiar 1 Acdo. Núm. Exp. 2091/2016 Tomo II.

NO PUBLICADOS

Alvarado Cárdenas Raquel. Sucesorio Familiar 1 Acdo. Núm. Exp. 951/2021.
Álvarez García Monserrat y García Jiménez Alejandra vs. Álvarez Vargas Deivid. Controversias del Orden Familiar 1 Acdo. Núm. Exp. 1633/2024.
Barrón Mendoza Itzel Alejandra vs. Peña Pichardo Miguel Ángel. Controversias del Orden Familiar 1 Acdo. Núm. Exp. 2011/2021.
Buendía Godínez Aurelia vs. López Castelán Ricardo. Especial Familiar Primera Apelación. 1 Acdo. en Incidente. Núm. Exp. 1365/2015 Inc. de Exclusión de Inmueble de la Sociedad Conyugal.
Castro Íñiguez Esteban Eduardo vs. García Hernández Tania Itzel. Controversias del Orden Familiar 1 Acdo. Núm. Exp. 2215/2024.
Chávez Vargas Berenice vs. Ramos Espinoza Moisés Saúl. Controversias del Orden Familiar 1 Acdo. Núm. Exp. 1779/2024.
Contreras Montoya Cinthia vs. Buenfil Hernández Jorge Arturo. Controversias del Orden Familiar Admisorio. 1 Acdo. Núm. Exp. 2217/2024.
Escamilla Alanís Josefina su Sucesión. Sucesorio Familiar 1 Acdo. Núm. Exp. 2141/2024.
Espíritu Suárez Jesús. Sucesorio Familiar 5 Acdos. Núm. Exp. 1221/2021 Secc. Segunda.
Flores Morales Jeycie vs. Villalva Campos Alexis. Controversias del Orden Familiar Admisorio. 1 Acdo. Núm. Exp. 2223/2024.

SOLO CONSULTA
SOLO CONSULTA
SOLO CONSULTA

Gaona Gaona Angelina su Sucesión. Juris. Voluntaria Familiar Admisorio. 1 Acdo. Núm. Exp. 2273/2024.
García Quintana Patricia su Sucesión. Sucesorio Familiar 1 Acdo. Núm. Exp. 2147/2024.
González Correa Daniela vs. García Alvarado Alejandro Ramón. Controversias del Orden Familiar Admisorio. 1 Acdo. Núm. Exp. 2209/2024.
Maldonado Isshah Jocabed Velazco vs. Ávila Escalante Brayan Alexis. Especial Familiar Admisorio. 1 Acdo. Núm. Exp. 2181/2024.
Montiel Pacheco Dulce Sujeli vs. Calero González Vladimir Ilich. Controversias del Orden Familiar 3 Acdos. Núm. Exp. 1451/2024.
Rodríguez Díaz Samantha Carolina vs. Avelar Pérez Luis Fernando. Controversias del Orden Familiar 6 Acdos. Núm. Exp. 643/2024.
Rosas García Andrea. Test. 1 Acdo. Núm. Exp. 1145/2004.
Valverde Díaz Luis Gustavo vs. Barrera Pérez Beatriz. Controversias del Orden Familiar Admisorio. 1 Acdo. Núm. Exp. 2219/2024.

SENTENCIAS DEFINITIVAS DEL 7 DE ENERO DEL 2025

Ramírez Villegas María de Los Ángeles. Juris. Voluntaria Familiar Sent. Def. 1 Núm. Exp. 1225/2024

SENTENCIAS INTERLOCUTORIAS

Valero Tanaka Leticia Zasuki vs. Bobadilla Aguirre Adán Erick. Controversias del Orden Familiar Sent. Interl. 1 Sent. Inter. en Incidente. Núm. Exp. 239/2014 Inc. de Cesación de Pensión Alimenticia

SECRETARIO ACUERDOS POR MINISTERIO LEY:
LIC. MARTHA VELASCO GONZÁLEZ

SECRETARÍA "B"
ACUERDOS DEL 7 DE ENERO DEL 2025

Aguilera Gama Isaac Arturo. Juris. Voluntaria Familiar 1 Acdo. en Expedientillo. Núm. Exp. 1390/2021.
Almaraz Olmedo Héctor Adrián su Sucesión. Sucesorio Familiar 1 Acdo. Núm. Exp. 2244/2024.
Alvarado Preciosa Brígida su Sucesión. Sucesorio Familiar 1 Acdo. Núm. Exp. 2360/2024.
Arce Inchaurregui Catalina Alicia su Sucesión. Sucesorio Familiar (Ar). 1 Acdo. Núm. Exp. 1698/2024.
Ávalos Flores Ma Teresa su Sucesión. Sucesorio Familiar (Ar). 1 Acdo. Núm. Exp. 1008/2024.
Ávila Mortera Karen Guadalupe vs. Candelaria Colunga Erik Eduardo. Controversias del Orden Familiar 1 Acdo. Núm. Exp. 2230/2024.
Aydeth Jacziry Torres Martínez vs. José Manuel Contreras Buendía. Controversias del Orden Familiar 2 Acdos. en Cuadernillo. Núm. Exp. 1792/2023 Tomo II.
Becerril Navarrete Luz María. Sucesorio Familiar 1 Acdo. en Expedientillo. Núm. Exp. 2146/2017.
Belén Gayoso Castellanos vs. Caleph Rodríguez Paredes. Especial Familiar 1 Acdo. en Expedientillo. Núm. Exp. 1966/2023.
Bravo Medina Rosa María su Sucesión. Sucesorio Familiar 1 Acdo. Núm. Exp. 408/2022.
Camargo Carrizales Gloria. Sucesorio Familiar Secc. Segunda (Ar). 1 Acdo. Núm. Exp. 588/2021 Secc. Segunda.
Casiano López Mary Sol vs. Jorge Luis Barragán Rosas. Controversias del Orden Familiar 1 Acdo. Núm. Exp. 676/2009 Inc. de Cancel. de Pensión Alimenticia.
Castelán y Bernal María Cristina su Sucesión. Sucesorio Familiar 1 Acdo. Núm. Exp. 1240/2024.
Castro Cerecero Liliana vs. Ortiz Vera Francisco Andrés. Especial Familiar Dada Nueva Cuenta. 1 Acdo. Núm. Exp. 1290/2022.
Cervantes Castañeda Isidra Olimpia. Sucesorio Familiar 1 Acdo. en Expedientillo. Núm. Exp. 784/2022.
Chávez Jasso Raxel Alan vs. Atilano Cristalinas Chalene Behetzel. Controversias del Orden Familiar 1 Acdo. Núm. Exp. 2308/2024.
Cruz Cruz María. Sucesorio Familiar 1 Acdo. Núm. Exp. 2144/2022.
Cruz Saucillo María Margarita vs. Panales Cruz María Fernanda. Controversias del Orden Familiar 1 Acdo. Núm. Exp. 2318/2024.
Díaz Castillo Armando Manuel vs. Basurto Armas Susana. Controversias del Orden Familiar 1 Acdo. Núm. Exp. 2312/2024.
Domínguez Teodoro Rosa María. Controversias del Orden Familiar 1 Acdo. Núm. Exp. 2452/2024.
Durán Rojas Engracia vs. Nolasco Castañón Esteban. Controversias del Orden Familiar Inc. de Cesación de Pensión Alimenticia (Ar). 1 Acdo. en Incidente. Núm. Exp. 948/1993 Inc. de Cesación de Pensión Alimenticia.
Enrique Armando Orozco Bonilla vs. Frida Mariana Chávez Razo. Controversias del Orden Familiar 1 Acdo. en Cuadernillo. Núm. Exp. 1456/2023 Tomo II.
Espinoza Meza Valeria vs. Pacheco Manzanita Fernando. Controversias del Orden Familiar 1 Acdo. Núm. Exp. 116/2023.
Esquivel Victoria Ana Laura vs. Márquez García Juvenal. Controversias del Orden Familiar 1 Acdo. Núm. Exp. 2108/2024.
Eugenio Jiménez Yaneli Gabriela vs. Barrios Román José Luis. Controversias del Orden Familiar 1 Acdo. Núm. Exp. 2294/2024.
Flores Frías Maira Galdina vs. Sandoval Martínez David. Controversias del Orden Familiar (Ar). 1 Acdo. Núm. Exp. 1948/2024.
Fuentes Romero María Elena. Juris. Voluntaria Familiar (Ar). 1 Acdo. Núm. Exp. 1358/2024.
García González Antonio vs. Fregoso Díaz Luisa Fernanda. Controversias del Orden Familiar 1 Acdo. Núm. Exp. 2252/2024.
Girón Avendaño Rosendo su Sucesión. Sucesorio Familiar 1 Acdo. en Expedientillo. Núm. Exp. 1790/2017.
González Sánchez Mario su Sucesión. Sucesorio Familiar 1 Acdo. Núm. Exp. 2396/2024.
Gustavo Andrade Mejía vs. Sandoval Becerra Irlanda Vanith. Especial Familiar 1 Acdo. Núm. Exp. 504/2023.
Hernández Espinoza Agustín su Sucesión. Sucesorio Familiar 1 Acdo. en Expedientillo. Núm. Exp. 1466/2024.
Hernández Teodora vs. Díaz D Benito. Controversias del Orden Familiar 1 Acdo. Núm. Exp. 2150/2024.
Hilario Cruz Marisela vs. Sánchez Luna Amner Jaime. Controversias del Orden Familiar (Ar). 1 Acdo. Núm. Exp. 1438/2024.
Hurtado Vera Yadira Evelyn vs. Flores García Pablo Abraham. Controversias del Orden Familiar 2 Acdos. Núm. Exp. 1776/2024.
Iván Cortés Carrazco vs. Gabriela Guerrero Pineda Amanda. Especial Familiar (Ar). 1 Acdo. Núm. Exp. 1838/2023.
Jerónimo Ventura Julián. Juris. Voluntaria Familiar 1 Acdo. Núm. Exp. 2216/2024.
León Reyes Hugo Neftalí vs. Muñoz Gazca Marcela Alejandra. Especial Familiar 1 Acdo. en Expedientillo. Núm. Exp. 472/2020.
López Avendaño Roberto su Sucesión. Sucesorio Familiar 1 Acdo. Núm. Exp. 2392/2024.
López Franco María de la Luz. Int. 1 Acdo. Núm. Exp. 1118/2004.
López Pérez Ma de Jesús Amada su Sucesión. Sucesorio Familiar 1 Acdo. Núm. Exp. 2372/2024.
López Pérez Vicente Sergio vs. López Benítez Regina. Ord. Civil Familiar 1 Acdo. en Expedientillo. Núm. Exp. 488/1999.
Maldonado Aguilar Ester vs. Márquez González Alejandro Felipe. Controversias del Orden Familiar 1 Acdo. Núm. Exp. 1496/2024.
Martínez Jaime David vs. Gamboa Cruz María Fernanda. Controversias del Orden Familiar 1 Acdo. Núm. Exp. 2232/2024.
Martínez Peñaloza Victoria vs. Bello Sosa Alberto. Controversias del Orden Familiar (Ar). 1 Acdo. Núm. Exp. 1808/2024.
Martínez Solís Juan Francisco vs. Hernández Aros Claudia. Controversias del Orden Familiar 1 Acdo. en Expedientillo. Núm. Exp. 206/2001.
Medina Bernal José Gustavo su Sucesión. Sucesorio Familiar 1 Acdo. Núm. Exp. 2394/2024.
Medina Vázquez Sthepany Guadalupe vs. Camacho Gallegos José. Controversias del Orden Familiar 1 Acdo. Núm. Exp. 2264/2024.
Mendoza Domínguez Salvador su Sucesión. Sucesorio Familiar 1 Acdo. en Expedientillo. Núm. Exp. 478/2016.
Moreno Hinojosa Juventino su Sucesión. Sucesorio Familiar 1 Acdo. Núm. Exp. 2368/2024.
Nora Victoria Verdin Rojo vs. Bernardo Higinio Cuesta Adriano. Controversias del Orden Familiar Inc. de Cump. de Convn. (Ar) Computo. 3 Acdos. en Incidente. Núm. Exp. 1978/2023 Inc. de Cump. de Pensión Alimenticia.
Ochoa Pagaza Leonor Ilda su Sucesión. Sucesorio Familiar 1 Acdo. en Expedientillo. Núm. Exp. 1506/2016.
Ortiz Vargas Sara vs. María de la Luz Lopoez Sánchez. Sucesorio Familiar 1 Acdo. Núm. Exp. 440/2024.
Padrón González Gloria Itzel vs. Olvera Rojas Luis Edward. Controversias del Orden Familiar 1 Acdo. Núm. Exp. 2302/2024.
Palacios Zepeda Ana Belén vs. Moreno Bailón Alfredo. Controversias del Orden Familiar 1 Acdo. Núm. Exp. 2276/2024.
Pedraza Mejía Primo su Sucesión. Sucesorio Familiar 1 Acdo. Núm. Exp. 2376/2024.
Pérez García Isabel Patricia vs. Cruz Flores Noé Arturo. Controversias del Orden Familiar 1 Acdo. Núm. Exp. 2446/2024.

SOLO CONSULTA
SOLO CONSULTA
SOLO CONSULTA

Quintero Maldonado María Samantha vs. Miranda Sánchez Jorge Eduardo. Controversias del Orden Familiar 1 Acdo. Núm. Exp. 1744/2024.

Ramírez Cervantes María Rosalía vs. Cortés Rodríguez Alejo. Controversias del Orden Familiar 1 Acdo. Núm. Exp. 2278/2024.

Reyes Lara Sonia vs. Robles Suárez Jesús Alberto. Controversias del Orden Familiar 1 Acdo. Núm. Exp. 2248/2024.

Ríos Flores Pamela vs. Tapia Rodríguez Isai Alejandro. Controversias del Orden Familiar 1 Acdo. Núm. Exp. 2268/2024.

Robles Valle Vicenta Anastacia su Sucesión. Sucesorio Familiar (Ar). 1 Acdo. Núm. Exp. 1828/2024.

Romero Macedo Leonardo de Jesús vs. Romero Hernández Fernando. Controversias del Orden Familiar Dada Nueva Cuenta. 1 Acdo. Núm. Exp. 1550/2024.

Rosales Bustamante Jenny vs. Ugalde Hernández Juan Antonio. Especial Familiar 1 Acdo. en Incidente. Núm. Exp. 266/2014 Inc. Cancel. de Pensión Alimenticia.

Rosales Hernández María Magdalena su Sucesión. Sucesorio Familiar 1 Acdo. en Expedientillo. Núm. Exp. 1372/2019.

Ruíz Flores María Alejandra vs. Gómez Espinosa de Los Monteros Israel. Especial Familiar 1 Acdo. en Expedientillo. Núm. Exp. 490/2024.

Ruíz y González Carlos su Sucesión. Sucesorio Familiar 1 Acdo. 1 Acdo. en Amparo. Núm. Exp. 2272/2024.

Santamaría Ramírez Atzin Xanath vs. Marín Esparragoza Rafael. Especial Familiar 1 Acdo. en Cuadernillo. Núm. Exp. 1516/2016 Consignaciones.

Santos Castro Cruz su Sucesión. Sucesorio Familiar (Ar). 1 Acdo. Núm. Exp. 2188/2024.

Santos Chávez Rodríguez. Sucesorio Familiar (Ar). 1 Acdo. Núm. Exp. 288/2024.

Sepúlveda Pérez Jaime su Sucesión. Sucesorio Familiar 1 Acdo. Núm. Exp. 2358/2024.

Silva Ruíz Adrián. Sucesorio Familiar 1 Acdo. en Expedientillo. Núm. Exp. 1744/2023.

Sorchini López Abraham vs. Guerrero Martínez Karen. Controversias del Orden Familiar 1 Acdo. Núm. Exp. 78/2019 Tomo II.

Torres Ureña Jocelyn Huritzeni vs. Guerrero Ayala Gerardo Marín. Controversias del Orden Familiar 1 Acdo. Núm. Exp. 2226/2024.

Valerio González Jovita vs. Arriaga Chávez Héctor. Controversias del Orden Familiar Inicdente de Cump. de Conveno Juidicial (Ar). 1 Acdo. en Incidente. Núm. Exp. 88/2017 Inc. de Cump. de Convenio.

Wenzelburger Solache Orozco Elfriede. Juris. Voluntaria Familiar 1 Acdo. Núm. Exp. 1944/2024.

De Jesús Ocaña Beatriz Adriana vs. Gutiérrez Rodríguez Eder Gonzalo. Controversias del Orden Familiar (Ar). 1 Acdo. Núm. Exp. 2008/2024.

De la Cruz Pérez Irma Fabiola vs. García León Israel. Controversias del Orden Familiar (Ar). 1 Acdo. Núm. Exp. 1366/2024.

NO PUBLICADOS

Alicia Isabel López Vázquez vs. José Ivar González González. Controversias del Orden Familiar 1 Acdo. en Incidente. Núm. Exp. 68/2007.

Ana Alejandra Vilchis Martínez. Sucesorio Familiar 1 Acdo. en Expedientillo. Núm. Exp. 96/2024.

Andrade Cruz Andrea Anayantzin vs. López Amador Jesús Javier. Controversias del Orden Familiar 1 Acdo. Núm. Exp. 1038/2024.

Arias Hernández Silviano su Sucesión. Sucesorio Familiar 1 Acdo. Núm. Exp. 1718/2024.

Arriaga Arana Juan su Sucesión vs. Arriaga Padilla María del Rosario. Sucesorio Familiar 1 Acdo. Núm. Exp. 1406/2024.

Ausencio Miguel Lucero Janet vs. Olivares González Donovan. Controversias del Orden Familiar 1 Acdo. en Expedientillo. Núm. Exp. 1704/2012.

Ávila Álvarez Mónica Phenelope vs. Espinosa Esquivel Jesús. Controversias del Orden Familiar 1 Acdo. en Expedientillo. Núm. Exp. 1472/2001.

Ávila Álvarez Mónica Phenelope vs. Espinosa Esquivel Jesús. Controversias del Orden Familiar 1 Acdo. Núm. Exp. 1472/2001 Cuarta Apelación.

Ávila Rodríguez María Guadalupe su Sucesión. Sucesorio Familiar 1 Acdo. Núm. Exp. 1226/2024.

Avíles Amador Verónica Angélica vs. Oropeza García Juan Ricardo. Especial Familiar 1 Acdo. Núm. Exp. 2076/2013.

Barrera Raigoza Alejandra del Socorro vs. Campillo Díaz Gustavo. Ord. Civil Familiar 1 Acdo. Núm. Exp. 108/2007 Segunda Apelación.

Barrera Sánchez Lidia y Manrique Chávez Rufugio Manuel vs. Manrique Romero César Manuel. Controversias del Orden Familiar Admisorio. 1 Acdo. Núm. Exp. 1980/2024.

Barrera Vázquez Gabriela vs. Guzmán Alcalá Enríque. Controversias del Orden Familiar 2 Acdos. en Incidente. Núm. Exp. 1022/2014 Incidente.

Bates Guzmán Alejandro René. Juris. Voluntaria Familiar 3 Acdos. Núm. Exp. 1398/2022.

Becerril Romero Sandra vs. Navarro López Tonathiu. Controversias del Orden Familiar 1 Acdo. en Expedientillo. Núm. Exp. 494/2005.

Beltrán Muñoz Joanna Lisbet vs. Vázquez Rodríguez Alan. Controversias del Orden Familiar 1 Acdo. 1 Acdo. en Incidente. Núm. Exp. 172/2010.

Blancas Rojas Sara vs. Nieto Beltrán Luis. Controversias del Orden Familiar 1 Acdo. Núm. Exp. 1448/2024.

Calderón Díaz Perla Vanessa vs. Julio Alberto Jorge Rosas Juandiego. Especial Familiar 1 Acdo. en Expedientillo. Núm. Exp. 1780/2011.

Cardoso Contreras Mariana vs. Gallardo Romero Arturo. Controversias del Orden Familiar 1 Acdo. Núm. Exp. 1640/2022.

Castillo Chávez María Concepción vs. Alonso Escobar Arturo. Controversias del Orden Familiar Admisorio. 1 Acdo. Núm. Exp. 2206/2024.

Chen Andrew H vs. Corrales Rodríguez Bitia. Controversias del Orden Familiar 2 Acdos. Núm. Exp. 1888/2024.

Chimal García María del Rosario su Sucesión. Sucesorio Familiar 1 Acdo. Núm. Exp. 774/2024.

Cuéllar Moreno Nadia Jaquelíne vs. Morales Ibarra Carlos Iván. Controversias del Orden Familiar Admisorio. 1 Acdo. Núm. Exp. 2218/2024.

Dayana González Pastrana Zaira vs. Bravo Tello Carlos Ulises. Controversias del Orden Familiar 1 Acdo. Núm. Exp. 430/2024.

Felipe Neri Colín Moctezuma vs. Martha Aca Pérez. Especial Familiar 1 Acdo. en Expedientillo. Núm. Exp. 374/2023.

Flores Ocadiz Felipe. Sucesorio Familiar 1 Acdo. en Expedientillo. Núm. Exp. 1191/2019.

Flores Romero Armando. Sucesorio Familiar 1 Acdo. en Expedientillo. Núm. Exp. 948/1999.

Gallegos Ascencio Ana Isabel vs. González Castillo Rodrigo. Controversias del Orden Familiar 5 Acdos. Núm. Exp. 1240/2022.

Garcés Lozada María Elena. Sucesorio Familiar 1 Acdo. Núm. Exp. 280/2013 Secc. Cuarta.

García Juárez Nancy vs. Fragoso Pérez César Adán. Especial Familiar 1 Acdo. Núm. Exp. 248/2020.

Gómez Villalvazo Martha Elizabeth vs. Rodríguez López Saúl. Controversias del Orden Familiar 1 Acdo. en Expedientillo. Núm. Exp. 636/2024.

González Rosales Lorena de la Luz vs. Panohaya Flores José Juan. Especial Familiar 1 Acdo. en Incidente. Núm. Exp. 4/2013 Inc. en Vía de Apremio.

Gutiérrez Palacios María de Lourdes vs. Corral Sánchez Carlos Alfonso. Especial Familiar 1 Acdo. en Expedientillo. Núm. Exp. 514/2020.

Guzmán Moreno Grisel Paola vs. Óscar Daniel González Gómez. Especial Familiar 1 Acdo. Núm. Exp. 1972/2023.

Hernández Becerril Emmanuel Efraín vs. Peña Cárdenas Imelda. Controversias del Orden Familiar 1 Acdo. en Expedientillo. Núm. Exp. 502/2022.

Hernández Rosas Margarita Lucía su Sucesión. Sucesorio Familiar 1 Acdo. Núm. Exp. 1962/2024.

Hernández Cruz Eugenio Luis su Sucesión. Sucesorio Familiar Dada Nueva Cuenta. 3 Acdos. Núm. Exp. 1150/2021.

Hormigo Suárez Hugo Alberto vs. Marie Pasquer Aline Marlene. Controversias del Orden Familiar 1 Acdo. en Incidente. Núm. Exp. 792/2024 Inc. de Cambio de Guarda y Custodia.

Jesús Frías Colín. Sucesorio Familiar 1 Acdo. Núm. Exp. 848/2023.

Jiménez Sánchez Marta su Sucesión. Sucesorio Familiar Dada Nueva Cuenta. 1 Acdo. Núm. Exp. 572/2024.

José Guadalupe Sandoval Hernández vs. Cecilia Fernández Ascencio. Especial Familiar 1 Acdo. en Expedientillo. Núm. Exp. 1574/2023.

Lira Zepeda Juan Pedro. Sucesorio Familiar 1 Acdo. en Expedientillo. Núm. Exp. 926/1999.

SOLO CONSULTA
SOLO CONSULTA
SOLO CONSULTA

López Aguilar María Dolores su Sucesión. Sucesorio Familiar 1 Acdo. Núm. Exp. 1398/2024.
Luna Reyes Jovita Maribel vs. Herrera Serrano Gerardo. Especial Familiar 1 Acdo. en Expedientillo. Núm. Exp. 1460/2017.
López González Jorge Isauro vs. Miranda Flores Mariana. Especial Familiar 1 Acdo. en Expedientillo. Núm. Exp. 2282/2012.
Macedo Venegas Yuliana Teresa vs. Álavarez Miranda Edmundo. Controversias del Orden Familiar 1 Acdo. en Expedientillo. Núm. Exp. 1856/2018.
Magdaleno Quintero Rodolfo su Sucesión. Sucesorio Familiar 1 Acdo. en Cuadernillo. Núm. Exp. 482/2022 Secc. Cuarta.
Mancha Gutiérrez Luis. Sucesorio Familiar 1 Acdo. en Expedientillo. Núm. Exp. 1620/2012.
María Elena Marcial Ayala vs. Luis Vicente Salazar Sánchez. Especial Familiar 1 Acdo. en Incidente. Núm. Exp. 534/2023 de Compensación.
Martínez Bustos Damián. Sucesorio Familiar 1 Acdo. en Cuadernillo. Núm. Exp. 318/2023 Secc. Cuarta.
Martínez Badillo Silverio su Sucesión. Sucesorio Familiar 1 Acdo. Núm. Exp. 1498/2024.
Meléndez Castañeda Ruth vs. Farfán Ibarra José Antonio. Controversias del Orden Familiar Dada Nueva Cuenta. 1 Acdo. en Incidente. Núm. Exp. 1778/2018 de Repos. de Autos.
Milciades Gamboa Gamboa. Sucesorio Familiar 1 Acdo. Núm. Exp. 1544/2023.
Montes Soto Érika vs. Marco Antonio Martínez Torres. Especial Familiar 1 Acdo. en Expedientillo. Núm. Exp. 1346/2005.
Nava Treviño Olga Herlinda. Sucesorio Familiar 1 Acdo. en Incidente. Núm. Exp. 232/2012 Inc. de Oposición Al Inventario y Avaluo.
Ortiz Carranco José. Juris. Voluntaria Familiar 1 Acdo. Núm. Exp. 1542/2021.
Pedrajo Gómez Diana Lorena vs. Gómez Cisneros Enrique. Especial Familiar 1 Acdo. en Expedientillo. Núm. Exp. 486/2016.
Peña García José de Jesús. Sucesorio Familiar 1 Acdo. Núm. Exp. 1158/2023.
Peña Bustamante Pablo Manuel vs. Castro Ogazon Carolina. Especial Familiar 1 Acdo. Núm. Exp. 1090/2024.
Pérez Guevara Genoveva su su Sucesión. Sucesorio Familiar 1 Acdo. en Expedientillo. Núm. Exp. 2010/2019.
Ramírez Macedo Iliana vs. Barrón García Jonathan. Controversias del Orden Familiar Dada Nueva Cuenta. 8 Acdos. Núm. Exp. 1846/2024 Tomo II.
Ramos Sánchez Lucía Alejandra. Juris. Voluntaria Familiar 1 Acdo. Núm. Exp. 1190/2024.
Ramírez Espinoza Salvador su Sucesión. Sucesorio Familiar 1 Acdo. Núm. Exp. 30/2016.
Razo Muciño Patricia vs. Julio César Chicano Rivera. Alim. 1 Acdo. Núm. Exp. 1360/2006.
Reyes Guzmán Isabel de Monserrat vs. Jiménez Zurita Luis Saúl. Controversias del Orden Familiar 1 Acdo. Núm. Exp. 2202/2024.
Reyna Enríquez Rosa Ma. y Otro. Controversias del Orden Familiar 1 Acdo. en Expedientillo. Núm. Exp. 320/1994 Expedientillo.
Rivas González Óscar Antonio vs. Cadena Osorio Gwendolyne Esmeralda. Especial Familiar 1 Acdo. Núm. Exp. 1658/2012.
Rodríguez Flores Martina. Sucesorio Familiar Dada Nueva Cuenta. 1 Acdo. Núm. Exp. 838/2023.
Román Negrete Dolores vs. Ramos Hernández Esteban. Controversias del Orden Familiar 1 Acdo. en Incidente. Núm. Exp. 1240/1999 Inc. Cancel. de Pensión Alimenticia.
Romero Vargas Yareli vs. Sánchez Bonilla Jesús Alexis. Controversias del Orden Familiar 1 Acdo. en Expedientillo. Núm. Exp. 1228/2023.
Romero Hernández Rodolfo vs. Loperena Sámano Susana. Especial Familiar 2 Acdos. en Incidente. Núm. Exp. 640/2016 Inc. Ejecc. de Sentencia.
Sanabria Rebolledo Raúl Humberto. Sucesorio Familiar 1 Acdo. en Expedientillo. Núm. Exp. 994/2017.
Santillán Hernández Rosa María vs. Meza García Víctor Manuel. Especial Familiar 1 Acdo. en Expedientillo. Núm. Exp. 774/2023.
Solano Ávila Dulce Amanda vs. Negrete Mercado Francisco Javier. Controversias del Orden Familiar 2 Acdos. Núm. Exp. 1216/2024.
Solano Rodríguez Nancy vs. Guevara Castro José Mariano. Controversias del Orden Familiar 1 Acdo. en Expedientillo. Núm. Exp. 1434/2024.
Solís Vilchis Brenda vs. Avelino Ortega Rafael. Controversias del Orden Familiar 1 Acdo. en Incidente. Núm. Exp. 1666/1999.
Sánchez Soto Yolanda su Sucesión. Sucesorio Familiar 1 Acdo. Núm. Exp. 1232/2019 Primera Apelación.
Tapia Garduño Francisco Everardo vs. Juárez Contreras María Isabel. Especial Familiar 1 Acdo. en Expedientillo. Núm. Exp. 168/2003.
Torres Ramírez Adriana vs. Bibiano Alvarado Víctor Hugo. Controversias del Orden Familiar 1 Acdo. en Expedientillo. Núm. Exp. 336/2022.
Trujillo González Raquel su Sucesión. Sucesorio Familiar 1 Acdo. Núm. Exp. 2266/2024.
Valdez Mendoza José Ignacio vs. Chávez Aguayo Guadalupe Ivonne. Controversias del Orden Familiar 1 Acdo. Núm. Exp. 818/2024.
Vargas Carrillo Lourdes Magdalena vs. Pérez Raveles Emmanuel Alfredo. Controversias del Orden Familiar 1 Acdo. en Expedientillo. Núm. Exp. 186/2016 Expedientillo.
Vásquez Agüero Carlos Daniel de Jesús O. Vázquez Aguëro Carlos Daniel O. Vázquez Aguëro Carlos vs. Sucesorio Familiar 1 Acdo. Núm. Exp. 1090/2020 Secc. Segunda.
Vázquez Vázquez Esperanza su Sucesión. Sucesorio Familiar 1 Acdo. Núm. Exp. 2060/2024.
Vázquez Zepeda Julia su Sucesión. Sucesorio Familiar 1 Acdo. Núm. Exp. 2260/2024.
Vielma Lobo Luis Bertilio vs. Sánchez Soto Yolanda su Sucesión. Ord. Civil Familiar 2 Acdos. en Cuadernillo. Núm. Exp. 1264/2021 Principal.
Villalpando González Mónica Guadalupe vs. Luis Enrique García Pineda. Controversias del Orden Familiar 1 Acdo. Núm. Exp. 536/2019.
De la Torre Zermeño Helios. Sucesorio Familiar 1 Acdo. en Expedientillo. Núm. Exp. 376/1993.

LA SECRETARIA DE ACUERDOS
LIC. MARTHA VELASCO GONZÁLEZ

DÉCIMO QUINTO DE LO FAMILIAR

SECRETARÍA "A"
ACUERDOS DEL 7 DE ENERO DEL 2025

Adán Pinto Teresa vs. Carral Adán Arturo. Controversias del Orden Familiar Tramite. 1 Acdo. en Incidente. Núm. Exp. 1411/2016 Vía de Apremio B.
Aguilar Villaseñor Mónica Patricia vs. Martínez Ornelas Cristopher Román. Vía de Apremio Familiar Nuevo. 1 Acdo. Núm. Exp. 2253/2024 Principal.
Alamilla Álvarez Yolanda Lourdes su Sucesión. Sucesorio Familiar Nuevo. 1 Acdo. Núm. Exp. 2449/2024 Principal.
Alonso Colín Javier. Sucesorio Familiar 1 Acdo. en Amparo. Núm. Exp. 1083/2012 20/2024- V.
Alvarado Estrada Efigenia. Sucesorio Familiar Tramite. 1 Acdo. en Expedientillo. Núm. Exp. 37/2022.
Álvarez Hidalgo Alejandra vs. Gabriel Blas Alvear. Controversias del Orden Familiar Tramite. 1 Acdo. Núm. Exp. 263/2007.
Alvear Sánchez Gerarda su Sucesión. Sucesorio Familiar Tramite. 1 Acdo. Núm. Exp. 2255/2024 Principal.
Antonio González Celia. Sucesorio Familiar Acuerdo. 1 Acdo. Núm. Exp. 511/2009 Secc. Cuarta, Partición y Adjudicación.
Antonio López Minerva vs. Alberto Antonio Vázquez. Controversias del Orden Familiar Tramite. 1 Acdo. en Incidente. Núm. Exp. 1437/2004 Inc. de Incremento de Pensión Alimenticia.
Arana Chávez Nava Luis Roberto su Sucesión. Sucesorio Familiar Tramite. 1 Acdo. Núm. Exp. 2235/2024 Principal.
Arévalo Herrera Ofelia su Sucesión. Sucesorio Familiar Nuevo. 1 Acdo. Núm. Exp. 2153/2024 Principal.
Arizmendi Barbosa Giovany vs. Arizmendi Álvarez Rafael. Controversias del Orden Familiar Tramite. 1 Acdo. Núm. Exp. 1627/2018.
Arredondo Rodríguez Lucio su Sucesión. Sucesorio Familiar Tramite. 1 Acdo. Núm. Exp. 2393/2024 Principal.
Arteaga Cortés Alfredo su Sucesión. Sucesorio Familiar Tramite. 1 Acdo. Núm. Exp. 1589/2024 Principal.
Ávila Solís Leticia Daniela vs. Flores Gómez Cruz Javier. Controversias del Orden Familiar Tramite. 1 Acdo. Núm. Exp. 467/2023 Principal.
Ayala Medina Odeth Ruth vs. Chávez Velázquez Juan Carlos Jonatan. Especial Familiar Tramite. 1 Acdo. en Incidente. Núm. Exp. 1837/2021 Inc. de Liquidación de Sociedad Conyugal.

SOLO CONSULTA
SOLO CONSULTA
SOLO CONSULTA

Barraza Solórzano Maricruz vs. Mata Segura Mata Segura Domingo Martín. Especial Familiar 1 Acdo. en Amparo. Núm. Exp. 1945/2016 298/2024- II.

Barrón Ochoa Carlos. Sucesorio Familiar Tramite. 1 Acdo. Núm. Exp. 1027/2020.

Baños García Nelida vs. García Aparicio Erik. Controversias del Orden Familiar Tramite. 1 Acdo. Núm. Exp. 1343/2022 Principal.

Becerril Islas Ana Myrla vs. Sergio Uribe Cortés. Controversias del Orden Familiar Tramite. 1 Acdo. Núm. Exp. 1447/2006.

Becerril Osnaya Felipe. Sucesorio Familiar Tramite. 1 Acdo. Núm. Exp. 443/2012 Secc. Cuarta.

Bellido Carrizoza Mariana vs. Noda Moctezuma Carlos Kanemitsu. Controversias del Orden Familiar Tramite. 2 Acdos. Núm. Exp. 1859/2024 Principal.

Bernal Cruz Paula Selene vs. López Chacón Jorge Luis. Controversias del Orden Familiar Tramite. 1 Acdo. Núm. Exp. 1571/2024 Principal.

Betancourt Gutiérrez Araceli vs. Segovia Aguilar Rogelio. Controversias del Orden Familiar Nuevo. 1 Acdo. Núm. Exp. 2357/2024 Principal.

Bravo Rodríguez María Yecenia vs. Jiménez Romero Jorge Antonio. Controversias del Orden Familiar Tramite. 1 Acdo. Núm. Exp. 2307/2024 Principal.

Bucio Tello María Eugenia vs. José Isidro Javier Hernández. Especial Familiar Tramite. 2 Acdos. en Incidente. Núm. Exp. 553/1995 Liquidación Sociedad Conyugal en Ejecc. de Sentencia.

Cabrera Elías Clemente su Sucesión. Sucesorio Familiar Nuevo. 1 Acdo. Núm. Exp. 2443/2024 Principal.

Cáceres Barradas Joaquín Abel su Sucesión. Sucesorio Familiar Nuevo. 1 Acdo. Núm. Exp. 2463/2024 Principal.

Cadena Santamaría Karen Mariana vs. Pérez Jacinto Armando. Controversias del Orden Familiar Tramite. 1 Acdo. Núm. Exp. 511/2024 Principal.

Calderón Castellanos Florentino vs. Silva García Elena. Especial Familiar Billete. 1 Acdo. Núm. Exp. 7/2023 Principal.

Camba Maya Bertha. Sucesorio Familiar Tramite. 1 Acdo. Núm. Exp. 1431/2013 Principal Tomo II.

Cancino Galicia Adriana vs. Domínguez Moreno Hugo. Especial Familiar Tramite. 1 Acdo. en Incidente. Núm. Exp. 1943/2015 Reduc. de Pensión Alimenticia y Modificación de Convenio.

Cárdenas Ortiz Dulce María vs. García Cruz Héctor Saúl. Controversias del Orden Familiar Tramite. 1 Acdo. Núm. Exp. 21/2024 Principal.

Carranza Yescas Elizedet Madai vs. Godínez Mendoza Hugo Enrique. Controversias del Orden Familiar Tramite. 1 Acdo. Núm. Exp. 525/2024 Principal.

Carrera López Magalli Noemí vs. García Ayala Michelle Geovanni. Controversias del Orden Familiar Nuevo. 1 Acdo. Núm. Exp. 2281/2024 Principal.

Carrillo Ruíz María Concepción. Sucesorio Familiar Tramite. 3 Acdos. Núm. Exp. 889/2023 Principal.

Carvajal Chaparro Zaret vs. Salgado Barranco Carlos Alberto. Controversias del Orden Familiar Tramite. 1 Acdo. Núm. Exp. 95/2020.

Carvajal Marín José Antonio vs. Sánchez Balbuena Verónica. Especial Familiar Tramite. 1 Acdo. Núm. Exp. 1371/2022 Principal.

Carvajal Romero Uriel su Sucesión. Sucesorio Familiar Nuevo. 1 Acdo. Núm. Exp. 2455/2024 Principal.

Castillo Viveros Adriana Geraldine vs. De la Luz Maldonado Luis Daniel. Controversias del Orden Familiar Tramite. 2 Acdos. en Expedientillo. Núm. Exp. 1253/2021.

Cazares Bautista Jacqueline vs. Sánchez Sandoval Jorge Antonio. Especial Familiar Cumplida Ejecutoria de Amparo Acordar Apelaciones. 1 Acdo. en Amparo. Núm. Exp. 93/2018 239/2024- III.

Cazares Bautista Jacqueline vs. Sánchez Sandoval Jorge Antonio. Especial Familiar Tramite. 2 Acdos. Núm. Exp. 93/2018 Tomo IV.

Cervantes Escandón Rosa María. Sucesorio Familiar Tramite. 1 Acdo. Núm. Exp. 621/2023 Principal.

Chávez Mendoza Sarai vs. Armando Hernández Rodríguez. Especial Familiar Tramite. 1 Acdo. en Incidente. Núm. Exp. 1245/2017 Inc. de Guarda y Custodia, Alimentos y Régimen de Visitas y Conv. Tomo II.

Cid González María Eugenia Janette vs. Pedro Héctor Barba Mazarrasa. Controversias del Orden Familiar Tramite. 1 Acdo. Núm. Exp. 1309/2017 Principal Tomo III.

Ckd Activos 7, Sociedad Anónima Promotora de Inversión de Capital Variable. Sucesorio Familiar Nuevo. 2 Acdos. Núm. Exp. 2077/2024 Principal.

Claudia Suseth Hernández Gómez vs. Alejandro de Jesús Palestino. Exh. Familiar Tramite. 1 Acdo. Núm. Exp. 2067/2024.

Contreras Contreras Aurelio Francisco su Sucesión. Sucesorio Familiar Nuevo. 1 Acdo. Núm. Exp. 2031/2024 Principal.

Cordero Contreras Juan Marcelino su Sucesión. Sucesorio Familiar Tramite. 1 Acdo. Núm. Exp. 1449/2024 Principal.

Cortés Cerón Jovita su Sucesión. Sucesorio Familiar Nuevo. 1 Acdo. Núm. Exp. 2465/2024 Principal.

Cortés Heras Alejandra Guadalupe vs. López Medel José Manuel. Controversias del Orden Familiar Acuerdo. 3 Acdos. Núm. Exp. 1873/2023 Principal.

Cortés Paz Yoali Evelia vs. Salazar Galindo Víctor Manuel. Controversias del Orden Familiar Tramite. 4 Acdos. Núm. Exp. 2141/2024 Principal.

Cortés Tinoco Ma Victoria su Sucesión. Sucesorio Familiar Nuevo. 1 Acdo. Núm. Exp. 2457/2024 Principal.

Cortez Peregrino Mariana vs. Lazcano Aguirre Jesús Arnaldo. Controversias del Orden Familiar Tramite. 4 Acdos. Núm. Exp. 1621/2024 Principal.

Custodio Galván Zeltzin vs. Mejía Muñoz José Antonio. Controversias del Orden Familiar Tramite. 3 Acdos. Núm. Exp. 1321/2024 Principal.

D Aquino Mosqueira Isaac. Controversias del Orden Familiar Tramite. 1 Acdo. en Expedientillo. Núm. Exp. 8421/2023.

Damas Hernández Paola Guadalupe vs. Rojas Bautista Antonio. Controversias del Orden Familiar Tramite. 1 Acdo. en Incidente. Núm. Exp. 573/2019 Inc. de Cambio de Guardia y Custodia.

Dávila Lira Víctor Manuel vs. Báeza Cisneros Libna Rubí. Controversias del Orden Familiar Tramite. 1 Acdo. Núm. Exp. 67/2024.

Díaz Hernández Lesly Grisel vs. Terrazas Reyes Jonatan. Controversias del Orden Familiar Audiencia. 1 Acdo. Núm. Exp. 1343/2024 Principal.

Esparza Anaya Lorena Gabriela vs. Fernando Oropeza Díaz. Especial Familiar Tramite. 1 Acdo. Núm. Exp. 1283/2017.

Esparza Loera Estefana su Sucesión. Sucesorio Familiar Tramite. 1 Acdo. Núm. Exp. 1923/2024 Principal.

Espinosa Albarrán Monserrat. Sucesorio Familiar Tramite. 1 Acdo. Núm. Exp. 781/2024 Principal.

Estrada Langagne Porfirio. Sucesorio Familiar Tramite. 1 Acdo. Núm. Exp. 1293/2003.

Fabián Rodríguez Gregorio vs. Mosqueda Dorado Paola. Controversias del Orden Familiar Nuevo. 1 Acdo. Núm. Exp. 2247/2024 Principal.

Fernández Cornu José Luis. Sucesorio Familiar 2 Acdos. en Amparo. Núm. Exp. 295/2017 Amparo Ind. 279/2022.

Ferraz Aguilar Laura vs. Luis Ricardo Bernal Ramírez. Especial Familiar Tramite. 1 Acdo. Núm. Exp. 1819/2011.

Flores Lisiaga Lorena Jaquelíne vs. Gallardo Medina Marcos. Controversias del Orden Familiar Tramite. 2 Acdos. Núm. Exp. 789/2014.

Flores Sánchez Martha vs. Miguel Ángel Espinosa Valencia. Controversias del Orden Familiar Tramite. 2 Acdos. en Incidente. Núm. Exp. 1147/2003 Inc. de Cancel. de Pensión Alimenticia.

Galicia Vargas Carmen Selena vs. De Jesús Aguilar Ezequiel. Controversias del Orden Familiar Tramite. 2 Acdos. Núm. Exp. 2047/2024 Principal.

García Estrella Misael Jorge. Juris. Voluntaria Familiar Nuevo. 1 Acdo. Núm. Exp. 2225/2024 Principal.

García Flores Guadalupe su Sucesión. Sucesorio Familiar Nuevo. 1 Acdo. Núm. Exp. 2181/2024 Principal.

García González Daniel vs. Lara Santiago Gloria Isela. Controversias del Orden Familiar Acuerdo. 3 Acdos. Núm. Exp. 893/2023 Principal.

García Martínez Agustín su Sucesión. Sucesorio Familiar Acuerdo. 1 Acdo. Núm. Exp. 447/2024 Principal.

García Martínez José Isabel su Sucesión. Sucesorio Familiar Tramite. 1 Acdo. Núm. Exp. 1713/2024 Principal.

García Ramírez Michelle Berenice vs. Aguilar González Carlos Enrique. Exh. Familiar Exhorto. 1 Acdo. en Exhorto. Núm. Exp. 2293/2024 Principal.

García Bazán Luis Arturo vs. Sol González Ada Karina. Especial Familiar Tramite. 1 Acdo. en Incidente. Núm. Exp. 1073/2019 Inc. para Expedir Pasaporte.

SOLO CONSULTA
SOLO CONSULTA
SOLO CONSULTA

García Bazán Luis Arturo vs. Sol González Ada Karina. Especial Familiar Tramite. 3 Acdos. en Incidente. Núm. Exp. 1073/2019 Inc. Susp. de Régimen de Visitas y Convivencias.

Garrido Maldonado Maribel vs. González Tovar David. Controversias del Orden Familiar Tramite. 1 Acdo. en Incidente. Núm. Exp. 1211/2008 Cancel. de Pensión Alimenticia.

Gómez Roa Salvador vs. Gómez Rosa Alicia. Ord. Civil Familiar Tramite. 1 Acdo. Núm. Exp. 1167/2023 Principal.

González Luna Alma Violeta vs. Infante Mendoza Iván. Controversias del Orden Familiar Tramite. 1 Acdo. Núm. Exp. 501/2022 Principal.

González Zetina Benigno su Sucesión. Sucesorio Familiar Nuevo. 1 Acdo. Núm. Exp. 2043/2024 Principal.

González Salazar Jorge vs. Hernández Ochoa Martha. Especial Familiar Tramite. 1 Acdo. en Incidente. Núm. Exp. 661/2010 Cancel. de Pensión Alimenticia.

Guerra Gómez Alma vs. Hernández Estrada Arturo. Controversias del Orden Familiar Tramite. 1 Acdo. en Incidente. Núm. Exp. 1643/2021 Cambio de Guardia y Custodia.

Guerrero Ornelas José de Jesús su Sucesión. Sucesorio Familiar Tramite. 1 Acdo. Núm. Exp. 1885/2023 Principal.

Gutiérrez Posadas Elizeth Yazmín vs. Quiñonez Báez Jorge Alberto. Controversias del Orden Familiar Tramite. 1 Acdo. Núm. Exp. 927/2024 Principal.

Gutiérrez Ramos Mitzi Gabriela vs. Gutiérrez Villalobos Rafael. Controversias del Orden Familiar Tramite. 2 Acdos. en Expedientillo. Núm. Exp. 337/2022.

Gómez Valdez Silvia Ascención vs. Felipe de Jesús Trejo Nazario. Controversias del Orden Familiar Acuerdo. 1 Acdo. en Incidente. Núm. Exp. 1591/1986 Inc. de Cancel. de Pensión Alimenticia.

Hernández Flores Magalli Womara vs. Francisco Xavier Villegas Tapia. Controversias del Orden Familiar Tramite. 1 Acdo. Núm. Exp. 807/2023 Principal.

Hernández García Dulce María vs. Bastida Arizmendi Enrique Alfonso. Controversias del Orden Familiar Tramite. 1 Acdo. Núm. Exp. 1341/2024 Principal.

Hernández Villanueva Tatiana vs. Avilés Aguilar Antonio. Controversias del Orden Familiar Acuerdo. 3 Acdos. Núm. Exp. 845/2023 Principal.

Herrera González Enrique vs. Rodríguez Rodríguez Itzel Linda. Especial Familiar Audiencia. 1 Acdo. en Incidente. Núm. Exp. 199/2021 Inc. de Pensión Alimenticia.

Hurtado del Valle Samantha Alicia vs. Huesca Pablo Luis Ricardo. Controversias del Orden Familiar Tramite. 1 Acdo. en Incidente. Núm. Exp. 509/2018 Modificación de Convenio.

Infante Santos Guadalupe Briseida vs. Villafuerte José Ranulfo. Controversias del Orden Familiar Tramite. 1 Acdo. Núm. Exp. 159/2002 Principal.

Islas García Daniel su Sucesión. Sucesorio Familiar Nuevo. 1 Acdo. Núm. Exp. 2451/2024 Principal.

Isoba García Natalia Esperanza, su Sucesión. Sucesorio Familiar Tramite. 1 Acdo. Núm. Exp. 2069/2015.

Jaime García José. Sucesorio Familiar Tramite. 1 Acdo. Núm. Exp. 165/1991.

Jiménez Díaz Sofía su Sucesión. Sucesorio Familiar Nuevo. 1 Acdo. Núm. Exp. 2009/2024 Principal.

Jiménez Hernández Pamela Alejandra. Controversias del Orden Familiar Nuevo. 1 Acdo. Núm. Exp. 2467/2024 Principal.

Juárez del Río Yolanda vs. Acosta Sánchez Carlos Daniel. Especial Familiar Tramite. 1 Acdo. Núm. Exp. 1821/2022 Principal.

Lamas Cervantes Fanny Vianey vs. Millán García Alberto. Controversias del Orden Familiar Tramite. 1 Acdo. Núm. Exp. 709/2023 Principal.

Lambarry Argomedo Margarita su Sucesión. Sucesorio Familiar Tramite. 1 Acdo. Núm. Exp. 971/2024 Principal.

Lambarry Argomedo Margarita su Sucesión. Sucesorio Familiar Tramite. 1 Acdo. Núm. Exp. 971/2024 Tomo III.

Landin Navarrete Eric vs. Vargas Valerio Angélica María. Especial Familiar Acuerdo. 1 Acdo. en Incidente. Núm. Exp. 853/2023 Cancel. de Pensión.

Lira Espinosa Antonio Benjamín vs. Lerma Ana María. Controversias del Orden Familiar Acuerdo. 2 Acdos. Núm. Exp. 1232/2020 Principal Tomo II.

López Campos Gustavo Adolfo vs. Galván Celis Estrella Jojabet. Controversias del Orden Familiar Tramite. 1 Acdo. Núm. Exp. 1799/2024 Principal.

López Ramírez Christian Emmanuel vs. Salgado Salgado Andrea Viridiana. Controversias del Orden Familiar Tramite. 2 Acdos. Núm. Exp. 833/2024 Principal.

López Villar Sandra vs. Ramírez Salazar Óscar. Especial Familiar Tramite. 1 Acdo. Núm. Exp. 1087/2013.

Lucas Sánchez David y Santiago Sandoval Sandra Guadalue. Controversias del Orden Familiar Tramite. 1 Acdo. Núm. Exp. 2107/2024 Principal.

Luna Pérez Claudia Selene vs. Ortega Jiménez Omar Erick. Controversias del Orden Familiar Nuevo. 1 Acdo. Núm. Exp. 2195/2024 Principal.

Macías Flores Miguel Ángel su Sucesión. Sucesorio Familiar Tramite. 1 Acdo. Núm. Exp. 1559/2024 Principal.

Marcelo Morales Ernestina vs. Vícotr Hugo Alday Evaristo. Controversias del Orden Familiar Tramite. 1 Acdo. Núm. Exp. 705/2018.

Marina Martín Juan vs. Garduño Martínez Xóchitl. Especial Familiar Billete. 1 Acdo. Núm. Exp. 307/2024 Principal.

Márquez Hernández Juan Francisco vs. Orozco Rueda Alejandra. Controversias del Orden Familiar Acuerdo. 1 Acdo. Núm. Exp. 1935/2021 Principal.

Martínez Callejas Juan Carlos. Sucesorio Familiar Nuevo. 1 Acdo. Núm. Exp. 2461/2024 Principal.

Martínez García Rafael vs. Ramírez Barrera Vanessa. Controversias del Orden Familiar Tramite. 1 Acdo. Núm. Exp. 1103/2024 Principal.

Martínez González Verónica vs. López Gasca Braulio Alberto. Controversias del Orden Familiar Tramite. 1 Acdo. Núm. Exp. 1157/2024 Principal.

Martínez Gutiérrez María Elena. Sucesorio Familiar Tramite. 1 Acdo. Núm. Exp. 1747/2013.

Martínez Ordaz Vanessa vs. Rodas Mendoza Daniel. Controversias del Orden Familiar Tramite. 1 Acdo. Núm. Exp. 2163/2024 Principal.

Martínez Urbano Claudia Esmeralda vs. Dolores Bautista Javier. Especial Familiar Acuerdo. 1 Acdo. Núm. Exp. 1051/2024 Principal.

Martínez Vilchis Eustolia su Sucesión. Sucesorio Familiar Tramite. 2 Acdos. Núm. Exp. 1381/2024 Principal.

Martínez Maldonado Karen Elizabeth vs. Zapien Gómez Mauricio. Controversias del Orden Familiar 1 Acdo. Núm. Exp. 1519/2016 Principal Tomo VI.

Matamoros Montes de Oca Pamela Kadisha vs. Rodríguez Ruíz César Augurio. Especial Familiar Tramite. 1 Acdo. en Incidente. Núm. Exp. 2095/2022 Repos. de Autos.

Maya Solares Daniel vs. Aburto Martínez Andrea. Controversias del Orden Familiar Tramite. 1 Acdo. Núm. Exp. 2101/2024 Principal.

Medero Marín Armando Rafael vs. Meza Olivares Lorena. Controversias del Orden Familiar 2 Acdos. en Amparo. Núm. Exp. 43/2024 212/2024- II.

Medina Arroyo Job Agustín vs. Talavera Vázquez Isabel Deni. Controversias del Orden Familiar Nuevo. 1 Acdo. Núm. Exp. 2069/2024 Principal.

Medina Eng Manling vs. Rojo Ávila Elio. Especial Familiar Acuerdo. 1 Acdo. en Incidente. Núm. Exp. 835/2023 Pago de Pensiones Vencidas y No Pagadas.

Medina Peralta Álvaro. Sucesorio Familiar Tramite. 1 Acdo. Núm. Exp. 623/2001.

Mejía Jaime vs. Mejía Mejía Laura Patricia y Mejía Mejía Jaime Aarón y Mejía Mejía María Liliana. Controversias del Orden Familiar Nuevo. 1 Acdo. Núm. Exp. 2219/2024 Principal.

Mejía Martínez Brenda Lucero vs. Miranda Sánchez Joshua Agustín. Controversias del Orden Familiar Tramite. 1 Acdo. Núm. Exp. 1201/2024 Principal.

Mejía Pérez Luisa Fernanda vs. Santos González José Margarito. Controversias del Orden Familiar Tramite. 1 Acdo. Núm. Exp. 2135/2024 Principal.

Méndez Jiménez Carlos su Sucesión. Sucesorio Familiar Tramite. 1 Acdo. Núm. Exp. 1917/2024 Principal.

Mendieta Vega Ana Leticia vs. Quintero Bravo Juan Raúl. Controversias del Orden Familiar Tramite. 2 Acdos. Núm. Exp. 1273/2024 Principal.

Mendoza Miranda Ana Karen vs. Juárez Pizaña Gerardo. Controversias del Orden Familiar Acuerdo. 1 Acdo. Núm. Exp. 1345/2024 Principal.

Mercado Butron Marcela. Sucesorio Familiar Tramite. 1 Acdo. Núm. Exp. 1707/2021 Principal.

SOLO CONSULTA
SOLO CONSULTA
SOLO CONSULTA

Miranda Cadena Sabás Efraín su Sucesión. Sucesorio Familiar Tramite. 1 Acdo. Núm. Exp. 2289/2024 Principal.
Mohedano Montiel Enrique. Sucesorio Familiar Tramite. 2 Acdos. Núm. Exp. 797/2021.
Molina Morán Gerardo su Sucesión. Sucesorio Familiar Nuevo. 1 Acdo. Núm. Exp. 2435/2024 Principal.
Monter Vigueras Jorge Eliel vs. Aguilera Flores Thalia Danae. Especial Familiar Acuerdo. 1 Acdo. en Incidente. Núm. Exp. 273/2023 Inc. de Liquidación de Sociedad Conyugal en Ejecc. de Sentenciaii.
Morales Ache María del Carmen vs. Apango Sánchez José Antonio. Controversias del Orden Familiar Tramite. 1 Acdo. Núm. Exp. 1257/2023 Principal.
Morales Pacheco María Devora. Sucesorio Familiar Tramite. 1 Acdo. Núm. Exp. 1441/2021.
Morales Vargas Priscila vs. Uribe García Jonathan Jesús. Controversias del Orden Familiar Acuerdo. 1 Acdo. en Incidente. Núm. Exp. 605/2020 de Cump. de Sentencia.
Moreno Martínez Anahi vs. Carapia Rangel Genaro. Controversias del Orden Familiar Tramite. 1 Acdo. Núm. Exp. 2009/2023 Principal.
Munguía Gil Emma Cecilia vs. Valentín Bernal Roberto. Vía de Apremio Familiar 1 Acdo. Núm. Exp. 1035/2024.
Muñiz Peregrino Sandra Melissa vs. Martínez Esquivel Adrián. Controversias del Orden Familiar Tramite. 1 Acdo. Núm. Exp. 2123/2024 Principal.
Narváez Bustamante Hesiquio. Sucesorio Familiar Acdo. (Ampliación de Término). 1 Acdo. en Incidente. Núm. Exp. 1091/2019 Inc. de Inconformidad de Cuentas.
Olivares Morals Antonio su Sucesión. Sucesorio Familiar Tramite. 1 Acdo. Núm. Exp. 257/2024 Principal.
Olivos Galindo Olga Leslie vs. Sánchez Sánchez Julio César. Controversias del Orden Familiar Tramite. 1 Acdo. Núm. Exp. 277/2021.
Ortiz Gongora David Ignacio y Jara Suárez Consuelo vs. Ortiz Jara Fabián Omar. Sucesorio Familiar Nuevo. 1 Acdo. Núm. Exp. 2205/2024 Principal.
Ortiz López Daniela Giovana. Sucesorio Familiar Nuevo. 1 Acdo. Núm. Exp. 2453/2024 Principal.
Ortiz Soto Alejandra. Sucesorio Familiar Acuerdo. 1 Acdo. Núm. Exp. 1821/2019.
Palma Cadena Delfina su Sucesión. Sucesorio Familiar Nuevo. 1 Acdo. Núm. Exp. 2459/2024 Principal.
Palomino Martínez Norma Angélica su Sucesión. Sucesorio Familiar Nuevo. 1 Acdo. Núm. Exp. 2037/2024 Principal.
Paniagua López María de la Luz su Sucesión. Sucesorio Familiar Nuevo. 1 Acdo. Núm. Exp. 2447/2024 Principal.
Paredes Cortés Janett Guadalupe vs. Paredes Salazar Fernando. Controversias del Orden Familiar Tramite. 1 Acdo. Núm. Exp. 1659/2024 Principal.
Peniche Solares Edwin Efraín. Sucesorio Familiar Nuevo. 1 Acdo. Núm. Exp. 2087/2024 Principal.
Perea y Río de la Loza María Teresa de Jesús. Sucesorio Familiar Tramite. 1 Acdo. Núm. Exp. 701/2008.
Pérez Alpizar Ilse Mariana vs. Franco Méndez José Alberto. Controversias del Orden Familiar Nuevo. 1 Acdo. Núm. Exp. 2157/2024 Principal.
Pérez Cruz Juan. Sucesorio Familiar Tramite. 1 Acdo. Núm. Exp. 827/2011 Principal Tomo II.
Pérez Fernández Manuel Carlos. Juris. Voluntaria Familiar Tramite. 1 Acdo. Núm. Exp. 2273/2024 Principal.
Pérez Guerrero Yoalli vs. Pérez González Radai Aníbal. Controversias del Orden Familiar Tramite. 1 Acdo. Núm. Exp. 1419/2021.
Pérez Rodríguez Óscar. Sucesorio Familiar Tramite. 1 Acdo. Núm. Exp. 233/2023 Principal.
Pérez Rosales José Alberto y Claudia Yadira García García. Especial Familiar Tramite. 1 Acdo. en Incidente. Núm. Exp. 1785/2009 Inc. de Cancel. de Pensión Alimenticia.
Pérez Ugalde Marco Antonio su Sucesión. Sucesorio Familiar Nuevo. 1 Acdo. Núm. Exp. 2441/2024 Principal.
Pérez Zamora Daniela Alejandra vs. Santiago Ponce Héctor Antonio. Controversias del Orden Familiar Billete. 1 Acdo. Núm. Exp. 1803/2022 Principal Tomo II.
Peña Álvarez Mario Antonio vs. Peña Servín Mariana. Controversias del Orden Familiar Tramite. 1 Acdo. Núm. Exp. 1635/2024 Principal.
Picazo Macías María Blanca Aurora su Sucesión. Sucesorio Familiar Tramite. 1 Acdo. Núm. Exp. 1557/2024 Secc. Segunda.
Pineda Hernández Maurilia su Sucesión. Sucesorio Familiar Nuevo. 1 Acdo. Núm. Exp. 2395/2024 Principal.
Ponce Granados Iván Rafael vs. Fuentes Cerón Guadalupe Soledad. Controversias del Orden Familiar Tramite. 1 Acdo. Núm. Exp. 573/2024 Principal.
Portafolio de Negocios S.A. de C.V. Sucesorio Familiar Nuevo. 1 Acdo. Núm. Exp. 2145/2024 Principal.
Prado Martínez Elizabeth vs. Romero Jiménez Víctor Alberto. Controversias del Orden Familiar Tramite. 2 Acdos. Núm. Exp. 1543/2022 Principal.
Pérez Mendoza Silvia Berenice vs. Enrique Farrera López. Controversias del Orden Familiar Tramite. 1 Acdo. en Incidente. Núm. Exp. 1513/2004 Inc. de Liquidación de Adeudos Alimentarios.
Quiroz Sosa Leobardo su Sucesión. Sucesorio Familiar Nuevo. 1 Acdo. Núm. Exp. 2399/2024 Principal.
Ramírez Ayar Francisco Javier. Sucesorio Familiar Tramite. 1 Acdo. Núm. Exp. 445/2023 Principal.
Ramírez Bonilla Juan Fernando. Sucesorio Familiar Tramite. 1 Acdo. Núm. Exp. 277/2024 Principal.
Ramírez Ferrusca Ana Lilia vs. Librado Maldonado Maldonado. Especial Familiar Tramite. 2 Acdos. Núm. Exp. 657/1999.
Ramírez Hernández Francisco vs. Cruz Tapia Ricardo y Cruz Zamora Romualdo. Ord. Civil Familiar 3 Acdos. en Amparo. Núm. Exp. 317/2020 605/2023.
Ramírez Jalpa Cynthia vs. Martínez Cortez Francisco de Jesús. Controversias del Orden Familiar Tramite. 1 Acdo. Núm. Exp. 2129/2024 Principal.
Ramírez Jiménez Úrsula Ivette vs. Ramírez Vilchis Cristian Abraham. Controversias del Orden Familiar Acuerdo. 1 Acdo. en Incidente. Núm. Exp. 2127/2022 Guardia Custodia y Pensión Alimenticia.
Ramírez Medina Israel vs. Reyes Ibáñez Reyna. Controversias del Orden Familiar Tramite. 1 Acdo. Núm. Exp. 1089/2021 Tomo II.
Ramírez Vega Neyra Guadalupe vs. Guevara Gómez Vicente Daniel. Controversias del Orden Familiar Tramite. 1 Acdo. Núm. Exp. 967/2017.
Ramos Villanueva Citziely vs. Ramos Pichardo Juan Carlos. Controversias del Orden Familiar Tramite. 1 Acdo. Núm. Exp. 2207/2023 Principal.
Ramírez Hernández Francisco vs. Cruz Tapia Ricardo y Cruz Zamora Romualdo. Ord. Civil Familiar 2 Acdos. en Amparo. Núm. Exp. 317/2020 606/2023.
Ríos Pasten Alicia Virginia. Sucesorio Familiar Tramite. 1 Acdo. Núm. Exp. 935/2021 Secc. Cuarta Partición y Adjudicación.
Rivero Marín Monserrat vs. Alonso Maldonado Fernando. Controversias del Orden Familiar Tramite. 1 Acdo. Núm. Exp. 503/2024 Principal.
Rodríguez Shomar Laura. Sucesorio Familiar Tramite. 1 Acdo. Núm. Exp. 31/2023 Secc. Segunda.
Rojas y Ramírez Rafael. Sucesorio Familiar Tramite. 1 Acdo. Núm. Exp. 1281/2022 Principal.
Rojo Martínez María Trinidad su Asucesión. Sucesorio Familiar Tramite. 1 Acdo. Núm. Exp. 1093/2024 Principal.
Roldán Castillo Maricela vs. Flores Ríos Óscar. Controversias del Orden Familiar Tramite. 3 Acdos. en Incidente. Núm. Exp. 789/2012 Cancel. de Pensión Alimenticia, Guardia y Custodia.
Román Maya María Cristina vs. Ruíz Gallegos Juan Carlos. Controversias del Orden Familiar Tramite. 1 Acdo. Núm. Exp. 251/2024 Principal.
Romero Damián Raymundo su Sucesión. Sucesorio Familiar Nuevo. 1 Acdo. Núm. Exp. 2439/2024 Principal.
Romo Cosío María Cristina su Sucesión. Sucesorio Familiar Tramite. 1 Acdo. Núm. Exp. 2099/2024 Principal.
Rosales Ojeda Natalio Ángel. Sucesorio Familiar Tramite. 1 Acdo. Núm. Exp. 1281/2018.
Ruíz Cuevas Eduardo vs. Labiste María Florencia. Controversias del Orden Familiar Billete. 2 Acdos. Núm. Exp. 943/2024 Principal.
Ruíz García Adelaido vs. Castañeda Zepeda Betzabe Yuliana. Controversias del Orden Familiar Acuerdo. 1 Acdo. Núm. Exp. 2159/2024 Principal.
Ruíz González Israel vs. López Zambrano Ana Cristina. Especial Familiar Tramite. 4 Acdos. Núm. Exp. 263/2024 Principal.
Ruíz Jiménez Francisco Miguel. Sucesorio Familiar Tramite. 1 Acdo. Núm. Exp. 411/2022.
Rumbo Navarrete Justino su Sucesión. Sucesorio Familiar Tramite. 1 Acdo. Núm. Exp. 223/2024 Principal.

SOLO CONSULTA
SOLO CONSULTA
SOLO CONSULTA

Ruíz Rodríguez María Grisel vs. Rodríguez Guzmán José Ángel Elías. Controversias del Orden Familiar Acuerdo. 1 Acdo. Núm. Exp. 301/2021.

Sánchez Castilleja José Israel vs. Pérez Hernández Nyrna Carolina. Controversias del Orden Familiar Billete. 1 Acdo. en Otros. Núm. Exp. 2147/2012 Bis. 2 Principal Tomo II.

Sánchez Catilleja José Israel vs. Pérez Hernández Nyrna Carolina. Controversias del Orden Familiar Entrega de Billete. 1 Acdo. Núm. Exp. 2147/2012 Tomo III.

Sánchez Catilleja José Israel vs. Pérez Hernández Nyrna Carolina. Controversias del Orden Familiar Tramite. 1 Acdo. en Incidente. Núm. Exp. 2147/2012 Vía de Apremio.

Sandoval Soto Minerva vs. Juárez Peralta Roberto. Controversias del Orden Familiar Billete. 1 Acdo. Núm. Exp. 473/2021.

Santibañez Fernández Germán su Sucesión. Sucesorio Familiar Nuevo. 1 Acdo. Núm. Exp. 2437/2024 Principal.

Santos Garduño Ana Paola vs. Juan Carlos Arriaga Chávez. Controversias del Orden Familiar Tramite. 1 Acdo. Núm. Exp. 1129/2008.

Sarquis Rodríguez Eduardo Arturo. Sucesorio Familiar Tramite. 1 Acdo. en Incidente. Núm. Exp. 1871/2017 Inc. de Nul. de Actuaciones por Defectos en el Emplazamiento.

Segura Avilés Armando Fernando su Sucesión. Sucesorio Familiar Tramite. 1 Acdo. Núm. Exp. 351/2024 Principal.

Segura Salinas José Lino. Sucesorio Familiar Tramite. 1 Acdo. Núm. Exp. 1651/2022 Principal.

Solano Macías Ana María. Sucesorio Familiar Tramite. 1 Acdo. Núm. Exp. 1279/2021.

Solano Magallanes Raúl su Sucesión. Sucesorio Familiar Tramite. 1 Acdo. Núm. Exp. 729/1994 Principal.

Solano Rojas Francico. Sucesorio Familiar Acuerdo. 1 Acdo. en Incidente. Núm. Exp. 259/1973 Secc. Primera Inc. de Repos. de Constancias y Autos.

Solís Neyra María José y Solís Neyra Óscar David vs. Solís Martínez Jesús Gustavo. Controversias del Orden Familiar Nuevo. 2 Acdos. Núm. Exp. 2277/2024 Principal.

Sosa Olmos Linda Betsabe vs. Meneses Barajas Alfredo Roberto. Controversias del Orden Familiar Tramite. 1 Acdo. Núm. Exp. 749/2021.

Suárez López Martín. Sucesorio Familiar Tramite. 1 Acdo. Núm. Exp. 361/2023 Principal.

Suárez Andrade Shira vs. García Guerrero José de Jesús. Controversias del Orden Familiar Tramite. 1 Acdo. en Incidente. Núm. Exp. 2233/2019 Modificación de Convenio.

Sánchez Castilleja José Israel vs. Pérez Hernández Nyrna Carolina. Controversias del Orden Familiar Tramite. 1 Acdo. en Incidente. Núm. Exp. 2147/2012 Aumento de Pensión Alimenticia Tomo III.

Sánchez Nájera María Ibeth vs. Valdez Toledo Samuel. Especial Familiar Billete. 1 Acdo. Núm. Exp. 1049/2021 Principal.

Sánchez Sandoval Juana vs. Membrillo Pacheco Pablo. Controversias del Orden Familiar Audiencia. 1 Acdo. en Incidente. Núm. Exp. 1325/2002 Cancel. de Pensión Alimenticia.

Téllez Hernández Karina vs. Martínez Reyes Víctor. Controversias del Orden Familiar Tramite. 2 Acdos. Núm. Exp. 2223/2024 Principal.

Tinajero Hernández Gabriela vs. Hernández Pacheco Eduardo. Controversias del Orden Familiar Nuevo. 1 Acdo. Núm. Exp. 2445/2024 Principal.

Torres Hernández Alejandra vs. García Cueto Gabino. Controversias del Orden Familiar Nuevo. 1 Acdo. Núm. Exp. 2041/2024 Principal.

Troncoso López Carlos su Sucesión. Sucesorio Familiar Tramite. 1 Acdo. Núm. Exp. 2221/2024 Principal.

Uribe Castillo Beatriz. Sucesorio Familiar Tramite. 1 Acdo. en Expedientillo. Núm. Exp. 2129/2014.

Uriostegui Trujillo Alfredo vs. Ortega Loera María Griselda. Especial Familiar Tramite. 1 Acdo. en Incidente. Núm. Exp. 805/2023 Inc. de Pensión Alimenticia Compensatoria.

Valdés Manzano María del Pilar su Suc. Sucesorio Familiar Tramite. 1 Acdo. Núm. Exp. 801/2014.

Vargas Libreros Edna vs. Ambriz Rodríguez Juan Carlos. Controversias del Orden Familiar Tramite. 1 Acdo. Núm. Exp. 795/2024 Principal.

Vázquez Banda Yolanda vs. Cobos Lberato Jóse Antonio. Controversias del Orden Familiar 1 Acdo. en Amparo. Núm. Exp. 1047/2001 794/2024-IV.

Vázquez Ma Dolores su Sucesión. Juris. Voluntaria Familiar Tramite. 1 Acdo. Núm. Exp. 1733/2024 Principal.

Velázquez Manzano Xavier Antonio Horeb. Juris. Voluntaria Familiar Tramite. 1 Acdo. Núm. Exp. 1857/2023 Principal.

Vélez Vázquez Benjamín. Sucesorio Familiar Tramite. 1 Acdo. Núm. Exp. 425/2023 Principal.

Verdeja Valverde Claudio vs. Olivares Villagrán María Victoria. Especial Familiar Billete. 3 Acdos. Núm. Exp. 1987/2023 Principal.

Vicencio Saavedra Liliana. Sucesorio Familiar Tramite. 1 Acdo. Núm. Exp. 1225/2022 Principal.

Villar Castañeda Leticia. Controversias del Orden Familiar Entrega de Billete. 1 Acdo. Núm. Exp. 735/2014 Principal Tomo II.

Villarreal Garza Elvia Laura vs. Campos Ramírez Jair Alberto. Controversias del Orden Familiar Tramite. 1 Acdo. Núm. Exp. 2119/2012.

Villarreal Garza Elvia Laura vs. Campos Ramírez Jair Alberto. Controversias del Orden Familiar Tramite. 1 Acdo. Núm. Exp. 2119/2012 Tomo II.

Villarruel Torres María Lucila su Sucesión. Sucesorio Familiar Tramite. 1 Acdo. Núm. Exp. 733/2024 Principal.

Villegas Herrera María Elena, Villegas Herrera Raúl, Villegas Herrera Ignacio, Villegas Herrera Blanca Iracema, Villegas Herrera Óscar Armando vs. Hernández Arellano Luis Antonio, Lic. Guillermo Domínguez Meneses Notario Público 159 de la Ciudad de México, C. Director del Archivo General de Notarias de la Ciudad de México, Director del Registro Público de la Propiedad y Comercio de la Ciudad de México. Ord. Civil Familiar Acuerdo. 1 Acdo. Núm. Exp. 171/2020.

Yáñez Sotelo Eduardo Ismael vs. Castañeda Márquez Naomi Alejandra. Controversias del Orden Familiar Tramite. 1 Acdo. Núm. Exp. 205/2023 Principal.

Zamora Pérez Evangelina su Sucesión. Sucesorio Familiar Tramite. 1 Acdo. Núm. Exp. 1149/2024 Principal.

Zarco Jiménez Karina vs. Landeros Mancilla Diego Enrique. Especial Familiar Tramite. 1 Acdo. Núm. Exp. 1229/2020.

Zúñiga Hernández Nicolás. Controversias del Orden Familiar Tramite. 2 Acdos. en Incidente. Núm. Exp. 1397/2011 Inc. de Remoción de Albacea.

De Rosendo Castaños María Laura. Juris. Voluntaria Familiar Tramite. 1 Acdo. Núm. Exp. 1487/2024 Principal.

De la Cruz Mogollan Esteban su Sucesión. Sucesorio Familiar Tramite. 1 Acdo. Núm. Exp. 2359/2024 Principal.

De la Luz Domínguez Mariana vs. Garfias Reyes Alan Federico. Controversias del Orden Familiar Tramite. 4 Acdos. Núm. Exp. 2143/2024 Principal.

De la Mora Espitia Luis Servín. Sucesorio Familiar Tramite. 1 Acdo. Núm. Exp. 1539/2013.

De Los Ríos García Karen Nayely vs. Pérez Montero Francisco Abraham. Controversias del Orden Familiar Tramite. 2 Acdos. Núm. Exp. 1029/2019.

Del Río López María Eugenia. Sucesorio Familiar Tramite. 1 Acdo. Núm. Exp. 33/2018.

SENTENCIAS DEFINITIVAS DEL 7 DE ENERO DEL 2025

Martínez Varon Guillermo. Juris. Voluntaria Familiar Sent. Def. 1 Núm. Exp. 1555/2024 Principal

SENTENCIAS INTERLOCUTORIAS

Ayala Valentín Rogelio su Sucesión. Sucesorio Familiar Sent. Interl. 1 Núm. Exp. 315/2024 Principal

Corona José Antonio Humberto y/o Corona Cervantes José Antonio Humberto y/ocorona Cervantes Humberto. Sucesorio Familiar Sent. Interl. 1 Núm. Exp. 35/2023 Principal

LA SECRETARIA DE ACUERDOS
MTRA. CATALINA ORTEGA ROBLEDO

SECRETARÍA "B"
ACUERDOS DEL 7 DE ENERO DEL 2025

Aguirre Hernández Lucas su Sucesión. Sucesorio Familiar Nuevo. 1 Acdo. Núm. Exp. 1934/2024 Principal.

Alatriste Cid Jenny vs. Carrillo Juárez Fernando. Especial Familiar 1 Acdo. Núm. Exp. 1496/2023 Principal.

Alvarado Jiménez Guadalupe Liliana vs. Santizo Roblero Israel. Controversias del Orden Familiar 1 Acdo. Núm. Exp. 2224/2024 Principal.

Alvarado López Secundino su Sucesión. Sucesorio Familiar 1 Acdo. Núm. Exp. 624/2024 Principal.

SOLO CONSULTA
SOLO CONSULTA
SOLO CONSULTA

Álvarez Arvizu Lilia Cristina vs. Álvarez Reyes Jesús José. Controversias del Orden Familiar Nuevo. 1 Acdo. Núm. Exp. 1906/2024 Principal.

Álvarez Flores Maricela vs. Trejo Encarnación Otniel. Controversias del Orden Familiar 2 Acdos. Núm. Exp. 1958/2023 Principal.

Álvarez Flores Maricela vs. Trejo Encarnación Otniel. Controversias del Orden Familiar 1 Acdo. en Incidente. Núm. Exp. 1958/2023 Inc. de Pago de Pensiones Alimenticias Vencidas Yno Pagadas.

Ángeles Valdez Sandra Angélica vs. García Pérez Luis Ángel. Controversias del Orden Familiar 1 Acdo. Núm. Exp. 1766/2024.

Arce Cabrera Laura Angélica vs. Estañol Pérez Luis Alfonso. Controversias del Orden Familiar 1 Acdo. en Incidente. Núm. Exp. 1112/2000 Cancel. de Pensión Alimenticia.

Arévalo Blazques Otto y Ríos Torres Dulce María. Juris. Voluntaria Familiar Nuevo. 1 Acdo. Núm. Exp. 2316/2024 Principal.

Arreguín Hernández Ana Luisa vs. Garduño Márquez Manuel. Controversias del Orden Familiar 1 Acdo. Núm. Exp. 1856/2023 Principal.

Arriaga Perea Diana vs. García de la Rosa Héctor Rubén. Vía de Apremio Familiar 1 Acdo. Núm. Exp. 1154/2024 Principal.

Aviña Valle Petra. Sucesorio Familiar 1 Acdo. Núm. Exp. 1374/2021.

Báeza Hernández Rogelio y Claudia Carranza Moreno. Especial Familiar 1 Acdo. Núm. Exp. 786/2006.

Barrera Díaz Carlos su Sucesión. Sucesorio Familiar Nuevo. 1 Acdo. Núm. Exp. 2446/2024 Principal.

Barrera López Mario Gustavo su Sucesión. Sucesorio Familiar 2 Acdos. Núm. Exp. 1168/2024 Principal.

Bartolon Zacarías Miguel vs. Ramírez Molinaria Rut. Especial Familiar 1 Acdo. Núm. Exp. 2126/2023 Principal.

Becerril Lozada Enrique su Sucesión. Sucesorio Familiar 1 Acdo. Núm. Exp. 2232/2024 Principal.

Beristain Reyes María del Carmen vs. Luis Manuel Haro Flores. Especial Familiar 1 Acdo. en Incidente. Núm. Exp. 586/2015 Inc. de Alimentos y Liquidación de Sociedad Conyugal.

Bibiano Torres Ariadna Itzel vs. Bibiano Alvarado Víctor Hugo. Controversias del Orden Familiar Acdo. (Ampliación de Término). 1 Acdo. Núm. Exp. 1788/2023.

Bravo Julia Graciela su Sucesión. Sucesorio Familiar 1 Acdo. Núm. Exp. 1566/2024 Principal.

Burgos Carvajal Carlos vs. Parra Valenzuela Mireya. Especial Familiar 1 Acdo. Núm. Exp. 1354/2022 Principal.

Bárcenas Dávila Itzel Guadalupe vs. Romero Velázquez Marco Antonio. Controversias del Orden Familiar 1 Acdo. Núm. Exp. 156/2020.

Bárcenas Reséndiz Luis Manuel. Sucesorio Familiar 1 Acdo. Núm. Exp. 562/2020.

Cabrera Hernández Claudia Alicia vs. Barbosa Cruz Gabriel. Especial Familiar 1 Acdo. Núm. Exp. 828/2023 Principal.

Cadena Hernández Hugo su Sucesión. Sucesorio Familiar 1 Acdo. Núm. Exp. 2000/2023 Principal.

Cajero Cruz Heraclio su Sucesión. Sucesorio Familiar 1 Acdo. Núm. Exp. 2382/2024 Principal.

Calderón Ledesma Moisés su Sucesión. Sucesorio Familiar Nuevo. 1 Acdo. Núm. Exp. 2440/2024 Principal.

Callejo Guzmán Laura vs. Martínez García Rodrigo. Especial Familiar 2 Acdos. Núm. Exp. 994/2024 Principal.

Calzada Caro del Castillo Carlos Jonathan vs. López Lucio Nitzia Giovanna. Controversias del Orden Familiar 4 Acdos. en Otros. Núm. Exp. 1376/2019 Principal Tomo II.

Campuzano Rogel Jesús Miguel. Sucesorio Familiar 1 Acdo. en Incidente. Núm. Exp. 1912/2017 Remoción de Albacea.

Carranco González Claudia vs. César Armando Serrano Sanabria. Especial Familiar 1 Acdo. en Incidente. Núm. Exp. 838/2015 Inc. de Incumplimiento de Pensión Alimenticia.

Carrasco Cruz Isabel. Sucesorio Familiar 1 Acdo. en Expedientillo. Núm. Exp. 678/1923.

Carvajal Llaca Eleazar Uriel su Sucesión. Sucesorio Familiar Nuevo. 1 Acdo. Núm. Exp. 2456/2024 Principal.

Casas Gutiérrez Gustavo Efrén su Sucesión. Sucesorio Familiar Nuevo. 1 Acdo. Núm. Exp. 2454/2024 Principal.

Castillo Marín Sabrina vs. Anaya Guillomen Arturo. Controversias del Orden Familiar 1 Acdo. en Incidente. Núm. Exp. 1738/2018 Cambio de Guardia y Custodia.

Castillo Montaño Patricia. Especial Familiar Acuerdo(Dada). 1 Acdo. Núm. Exp. 1618/2007 Inc. de Cancel. de Pensión Alimenticia.

Castillo Mucel Rubén Jesús. Juris. Voluntaria Familiar 1 Acdo. Núm. Exp. 284/2020.

Cazares Martínez Mería Briseyda vs. Rosas Hugo Sergio. Controversias del Orden Familiar 2 Acdos. en Amparo. Núm. Exp. 1762/2012 Amparo 1032/2024.

Cazenave Tapie Isoard Gerardo Luis vs. María del Rosario Cabeza Chapa. Especial Familiar 1 Acdo. Núm. Exp. 804/2015.

Ceballos Téllez Walter Fernando vs. Castro Cortés Valeria. Controversias del Orden Familiar 1 Acdo. Núm. Exp. 586/2024 Principal.

Cedillo Cruz Dulce María de Jesús vs. Mario Cruz Dávila. Controversias del Orden Familiar 1 Acdo. en Incidente. Núm. Exp. 1892/2010 Inc. de Cancel. de Pensión Alimenticia.

Ceja Laurean Ana su Sucesión. Sucesorio Familiar 1 Acdo. Núm. Exp. 2276/2024 Principal.

Chimal García Jéssica Guadalupe vs. Soto Sánchez Erik Ángel. Controversias del Orden Familiar Nuevo. 1 Acdo. Núm. Exp. 2266/2024 Principal.

Chávez Garduño Paula. Sucesorio Familiar 1 Acdo. en Incidente. Núm. Exp. 498/2018 Inc. de Remoción de Albacea II.

Chávez Mendoza Sarai vs. Armando Hernández Rodríguez. Especial Familiar 1 Acdo. en Amparo. Núm. Exp. 1245/2017 Amparo 4982023- III.

Chávez Ortiz Margarito. Sucesorio Familiar 1 Acdo. Núm. Exp. 1412/2019 Principal.

Cisneros Cancino Leticia vs. Pozos Martínez Alejandro. Ord. Civil Familiar 1 Acdo. en Amparo. Núm. Exp. 426/2022 319/2024.

Collantes García José Antonio vs. Collantes Pajuelo Natalie del Rosario y Collantes Pajuelo Ximena Guadalupe. Controversias del Orden Familiar 2 Acdos. Núm. Exp. 1148/2023 Principal Tomo II.

Colmenero Vázquez Juan Carlos vs. Regino Morales Ma del Ángel. Controversias del Orden Familiar 1 Acdo. Núm. Exp. 1664/2024 Principal.

Contreras Sáenz Carlos vs. Juárez Ventura Yazmín. Controversias del Orden Familiar Nuevo. 1 Acdo. Núm. Exp. 2010/2024 Principal.

Cordero Mendoza Luz del Carmen vs. Juárez Núñez Nelger. Exh. Familiar Exhorto. 1 Acdo. en Exhorto. Núm. Exp. 2278/2024 Principal.

Coronel Ortega Juan. Sucesorio Familiar 1 Acdo. en Incidente. Núm. Exp. 1608/2005 Inc. de Remoción de Albacea.

Coronel Ortega Juan. Sucesorio Familiar 1 Acdo. en Incidente. Núm. Exp. 1608/2005 Inc. para Poner en Poseción de Los Bienes Al Albacea.

Coronel Ortega Juan. Sucesorio Familiar 5 Acdos. Núm. Exp. 1608/2005 Principal II.

Coronel Ortega Juan. Sucesorio Familiar 1 Acdo. Núm. Exp. 1608/2005 Secc. Tercera Administración y Rendición de Cuentas.

Correa Huitrón Dolores vs. Héctor Jesús Arrazola Mata. Controversias del Orden Familiar 1 Acdo. Núm. Exp. 1488/2008.

Cortés Jiménez Gabriela vs. Hernández Castro Miguel Ángel. Controversias del Orden Familiar 1 Acdo. Núm. Exp. 2106/2021 Principal.

Cortés Sánchez José Luis Alejandro. Sucesorio Familiar 1 Acdo. Núm. Exp. 2110/2022 Principal.

Covarrubias de la Fuente Abelardo. Sucesorio Familiar 1 Acdo. Núm. Exp. 1554/2017 Bis. 2 Secc. Cuarta.

Cruz Castro Yamile Anadaly vs. Reyes Ramírez Brayan Eduardo. Controversias del Orden Familiar Nuevo. 1 Acdo. Núm. Exp. 2162/2024 Principal.

Cruz Hernández Abdiel vs. Flores Salazar Érika Melisa. Controversias del Orden Familiar 1 Acdo. Núm. Exp. 1732/2019 Principal.

Cruz Silva Eduardo Alejandro. Juris. Voluntaria Familiar 1 Acdo. Núm. Exp. 2034/2024 Principal.

Cuevas Jiménez Celina vs. Osorio Mariscal Carlos. Controversias del Orden Familiar 1 Acdo. en Incidente. Núm. Exp. 1964/2018 Regulación de Convivencias e Información Academica.

Delgadillo Gutiérrez Gabriela vs. Castillo Ramos Samuel Jarib. Controversias del Orden Familiar 1 Acdo. Núm. Exp. 1966/2024 Principal.

Delgado Bermeo María de Lourdes su Sucesión. Sucesorio Familiar 1 Acdo. Núm. Exp. 2228/2024 Principal.

Díaz Hernández Alfredo vs. Maqueda Ortiz Betzaida. Controversias del Orden Familiar 2 Acdos. Núm. Exp. 554/2024 Principal.

Díaz Juan Luis. Sucesorio Familiar 1 Acdo. Núm. Exp. 794/2022 Principal.

SOLO CONSULTA
SOLO CONSULTA
SOLO CONSULTA

Domínguez González Juan Carlos. Sucesorio Familiar 1 Acdo. en Incidente. Núm. Exp. 1732/2017 Toma de Pos. de Inmueble.
Durán Hernández María de Lourdes. Sucesorio Familiar 2 Acdos. Núm. Exp. 716/1987 Principal.
Engelmajer Kim Lucien. Especial Familiar 1 Acdo. Núm. Exp. 1444/2021 Principal.
Escalona López Juventino. Sucesorio Familiar 1 Acdo. Núm. Exp. 174/2022 Principal.
Escobar Sánchez Adolfo su Sucesión. Sucesorio Familiar 1 Acdo. Núm. Exp. 1726/2024 Principal.
Escobedo Aguilar Ramón y Escobedo Aguilar Ramón. Sucesorio Familiar 1 Acdo. Núm. Exp. 324/2021.
Escobedo Amador Espiridion Ermelindo su Sucesión. Sucesorio Familiar 1 Acdo. Núm. Exp. 2218/2024 Principal.
Espinosa Herrera Jenny Natali vs. Bernal Cuahonte Alejandro. Controversias del Orden Familiar Dada Nueva Cuenta. 2 Acdos. Núm. Exp. 1520/2023.
Estrada Ramírez Mahetzin vs. Cervantes Najar David. Controversias del Orden Familiar 1 Acdo. Núm. Exp. 1494/2021.
Evangelista Carbajal Julián vs. Blanca Estela Cosío Blanco. Ord. Civil Familiar 1 Acdo. en Incidente. Núm. Exp. 2212/2014 Inc. de Liquidación de Sociedad Conyugal.
Fernández Ramírez Mónica Isabel vs. García Sánchez Samuel. Especial Familiar 1 Acdo. en Incidente. Núm. Exp. 588/2021 Cesación de Pensión Alimenticia y Demas Consecuencias Inherentes de la D. del Vinculo. M.
Flores Rodríguez Mauricio su Sucesión. Sucesorio Familiar Nuevo. 1 Acdo. Núm. Exp. 2442/2024 Principal.
Flores Rodríguez Raúl su Sucesión. Sucesorio Familiar 1 Acdo. Núm. Exp. 1888/2023 Principal.
Flores Vázquez Valeria Elizabeth vs. Flores Jiménez Daniel. Controversias del Orden Familiar 1 Acdo. Núm. Exp. 1584/2022 Tomo II.
Font Farfán Silvia Berenice vs. Palacios Pérez Julio Ignacio y Sánchez Buendía Adriana. Controversias del Orden Familiar Nuevo. 1 Acdo. Núm. Exp. 1932/2024 Principal.
Furlong Olivera Jorge vs. Flores Torillo Guadalupe. Especial Familiar 2 Acdos. Núm. Exp. 1070/2024 Principal.
Gallardo Medina Deyanira vs Hernández Hernández Edgar Facundo. Controversias del Orden Familiar 5 Acdos. Núm. Exp. 1780/2015 Principal Tomo III.
Gallegos Rivera Liliana vs. Merchan Mayorga Michel Miguel. Controversias del Orden Familiar 1 Acdo. Núm. Exp. 1706/2024 Principal.
Galván Monroy María Guadalupe su Sucesión. Sucesorio Familiar 1 Acdo. Núm. Exp. 1700/2024 Principal.
Gálvez Velázquez Daniel Genaro vs. Rojas García Nadia. Controversias del Orden Familiar 1 Acdo. Núm. Exp. 1846/2022 Principal.
García Gamez Alejandro. Sucesorio Familiar 1 Acdo. Núm. Exp. 1744/2013.
García García Mauricio su Sucesión. Sucesorio Familiar 1 Acdo. Núm. Exp. 250/2024 Principal.
García González Lucero Aurora vs. Hernández Monroy Jesús. Controversias del Orden Familiar 1 Acdo. Núm. Exp. 2294/2024 Principal.
García Hidalgo Wendoline vs. Rivero Macías José Farid. Controversias del Orden Familiar 1 Acdo. en Incidente. Núm. Exp. 1748/2014 Inc. de Cambio de Situación Jurídica.
García Hidalgo Wendoline vs. Rivero Macías José Farid. Controversias del Orden Familiar 1 Acdo. en Incidente. Núm. Exp. 1748/2014 Inc. de Cambio Guarda y Custodia.
García Hidalgo Wendoline vs. Rivero Macías José Farid. Controversias del Orden Familiar 1 Acdo. en Incidente. Núm. Exp. 1748/2014 Inc. de Visitas y Convivencia Entre Menores.
Garza Dávila Juan Pablo. Sucesorio Familiar 1 Acdo. Núm. Exp. 2112/2022 Secc. Segunda.
Garza Vega Minerva vs. Villacaña Espino Alejandro. Controversias del Orden Familiar 1 Acdo. Núm. Exp. 2106/2010 Principal.
Gold Bouichot Miguel. Sucesorio Familiar Exhorto. 1 Acdo. en Exhorto. Núm. Exp. 2176/2024 Principal.
González Solís José Davidid vs. González Zamora Alejandra. Exh. Familiar Exhorto. 1 Acdo. en Exhorto. Núm. Exp. 1926/2024 Principal.
González Zavala Carlos Alberto vs. Mujica Rivera Haidee Guadalupe. Controversias del Orden Familiar 4 Acdos. Núm. Exp. 1734/2023 Principal.
Guadalupe Adriana Gómez Trejo. Controversias del Orden Familiar 1 Acdo. Núm. Exp. 2256/2024.
Guadarrama Ruíz María Concepción. Sucesorio Familiar 3 Acdos. Núm. Exp. 682/2018.
Guerra Contreras Edgar Rubén vs. Romo Antunez Orfelinda. Especial Familiar Acuerdo(Dada). 1 Acdo. en Incidente. Núm. Exp. 622/2015 Vía de Apremio Cumplimiemto de Convenio.
Guibert Daniele Marthe vs. Guibert Mailys Stephanie y Ulloa Rodríguez Ángel Fernando. Controversias del Orden Familiar 1 Acdo. Núm. Exp. 1392/2024 Principal.
Guijosa Castro Alicia. Sucesorio Familiar 4 Acdos. Núm. Exp. 2084/2016.
Gutierez Flores Jesús. Sucesorio Familiar 1 Acdo. Núm. Exp. 408/2011 Secc. Cuarta.
Gutiérrez González Mara Esmeralda vs. Galindo Vázquez Javier. Controversias del Orden Familiar 2 Acdos. Núm. Exp. 1286/2023 Principal.
Gutiérrez de la Parra Dyurkaef vs. Orizaba Crespo Arantxa. Controversias del Orden Familiar 1 Acdo. Núm. Exp. 1998/2024 Principal.
Guzmán Álvarez Toribio su Sucesión. Sucesorio Familiar 1 Acdo. Núm. Exp. 668/2024 Principal.
Guzmán Mendoza Argelia vs. Serrano Peralta Ricardo. Controversias del Orden Familiar Acuerdo(Dada). 1 Acdo. Núm. Exp. 960/2017 Principal Tomo III.
Gómez Rosales María Esther vs. González López Xavier. Controversias del Orden Familiar 1 Acdo. Núm. Exp. 100/2015.
Hernández Guarneros Evaristo. Sucesorio Familiar 1 Acdo. Núm. Exp. 866/2006.
Hernández Gutiérrez María Cristina su Sucesión. Sucesorio Familiar Nuevo. 1 Acdo. Núm. Exp. 2436/2024 Principal.
Hernández Hernández Marco Antonio vs. Álvarez Copete Paola Ivon Ailyn. Controversias del Orden Familiar 1 Acdo. Núm. Exp. 2188/2024 Principal.
Hernández Martínez Patricia Leticia su Sucesión. Sucesorio Familiar 1 Acdo. Núm. Exp. 2038/2023 Principal.
Hernández Vázquez Martha Araceli vs. Mendoza Díaz René. Controversias del Orden Familiar 2 Acdos. en Amparo. Núm. Exp. 690/2022 1082/2024.
Hernández Colula Ivette vs. Ernesto Carbajal Cruz. Controversias del Orden Familiar 1 Acdo. Núm. Exp. 1142/2023.
Hernández Hernández Graciela. Sucesorio Familiar 2 Acdos. Núm. Exp. 106/2019 Secc. Cuarta Partición.
Izaguirre Alabat Sofía vs. José Luis Lagunes López. Especial Familiar 1 Acdo. Núm. Exp. 1582/2017.
Íñiguez Rosales Gloria Amelie vs. Íñiguez González Víctor Hugo. Controversias del Orden Familiar 1 Acdo. Núm. Exp. 2178/2024 Principal.
Jaimes Zamora María Félix. Sucesorio Familiar 1 Acdo. Núm. Exp. 1052/2010 Tomo I I.
Jiménez Ayala Florina vs. Ibáñez Gómez Francisco. Controversias del Orden Familiar 1 Acdo. en Incidente. Núm. Exp. 2042/2014 Inc. de Cancel. de Pensión Alimenticia.
Jiménez Cano Brenda vs. López Pérez Leury Iván. Controversias del Orden Familiar 2 Acdos. en Incidente. Núm. Exp. 1242/2022 Inc. de Incumplimiento de Convenio.
Jiménez Cano Brenda vs. López Pérez Leury Iván. Controversias del Orden Familiar 2 Acdos. Núm. Exp. 1242/2022 Principal.
Jiménez Martínez Ruth vs. Bulmaro González Pozos. Especial Familiar 1 Acdo. Núm. Exp. 660/2009.
Jiménez Quintero Pastor vs. Martha Montes Neria. Especial Familiar 1 Acdo. Núm. Exp. 402/2018.
Juárez Aguilar Joaquín Alejandro vs. Noguez Chávez Jaquelíne. Controversias del Orden Familiar 3 Acdos. Núm. Exp. 1056/2023 Principal.
Juárez Mayoral Trinidad su Sucesión. Sucesorio Familiar 1 Acdo. Núm. Exp. 1964/2024 Principal.
Landa Sánchez Víctor. Sucesorio Familiar 1 Acdo. Núm. Exp. 1310/2021 Principal Tomo II.
Lara González Jéssica Viridiana vs. Espinoza Tristan Christian Alejandro. Especial Familiar 1 Acdo. Núm. Exp. 878/2024 Principal.
Lara Sánchez Jéssica Paola vs. Frías Bautista Ángel Uriel. Controversias del Orden Familiar 1 Acdo. Núm. Exp. 2078/2024 Principal.
López Balbuena Alejandra Itzel vs. Vélez Marín Gabriel. Controversias del Orden Familiar 4 Acdos. Núm. Exp. 1310/2024 Principal.

SOLO CONSULTA
SOLO CONSULTA
SOLO CONSULTA

López Martínez Sonia Idadi vs. Abarca de la Rosa Esteven Ernesto. Controversias del Orden Familiar 1 Acdo. Núm. Exp. 2000/2022 Principal.

López Vázquez María Fernanda vs. Sánchez Montelongo Michael. Controversias del Orden Familiar 2 Acdos. Núm. Exp. 1210/2024 Principal.

López y Carranza Luis su Sucesión. Sucesorio Familiar 1 Acdo. Núm. Exp. 2026/2024 Principal.

López Martínez Sonia Idadi vs. Abarca de la Rosa Esteven Ernesto. Controversias del Orden Familiar 2 Acdos. en Incidente. Núm. Exp. 2000/2022 Cambio de Régimen de Visita y Convivencias.

Madriagl Maya María de la Luz. Sucesorio Familiar 6 Acdos. Núm. Exp. 2332/2012.

Malagón Ramos Virginia su Sucesión. Sucesorio Familiar 1 Acdo. Núm. Exp. 1036/2024.

Maldonado Domínguez Rubén Jacobo vs. Irais Yoselin Sánchez Enrique. Ord. Civil Familiar Dada Expedientillo. 1 Acdo. Núm. Exp. 706/2011.

Maldonado Domiínguez Rubén Jacobo vs. Sánchez Enríquez Irais Yoselin. Ord. Civil Familiar 2 Acdos. en Incidente. Núm. Exp. 706/2011 Cancel. de Pensión Alimenticia.

Mancilla Ramos Carolina. Ord. Civil Familiar 1 Acdo. Núm. Exp. 2298/2024 Principal.

Mancilla Sánchez Elizabeth vs. Miguel Ángel Gómez Díaz. Ord. Civil Familiar 1 Acdo. en Incidente. Núm. Exp. 886/2008 Cancel. de Alimentos.

Marcelo Hernández Carol Ivette vs. Olvera Ibarra Gilberto. Controversias del Orden Familiar 1 Acdo. Núm. Exp. 588/2014.

Martínez González Adriana Engracia vs. Avendaño Cruz Pedro Macabeo. Especial Familiar 1 Acdo. Núm. Exp. 802/2024 Principal.

Martínez López Martha Patricia vs. Salinas Barrera Jaime David. Especial Familiar 1 Acdo. en Incidente. Núm. Exp. 1060/2013 Inc. de Cancel. de Pensión Alimenticia.

Martínez López Martha Patricia vs. Salinas Barrera Jaime David. Especial Familiar 1 Acdo. en Incidente. Núm. Exp. 1060/2013 Inc. de Incremento de Pensión Alimenticia.

Martínez López Martha Patricia vs. Salinas Barrera Jaime David. Especial Familiar 1 Acdo. Núm. Exp. 1060/2013 Principal.

Mayorga Salazar Lorena vs. Hernández Mora Daniel. Especial Familiar 1 Acdo. en Incidente. Núm. Exp. 804/2022 Modificación de Convn. de Gualdia y Custodia en Favor del Menor S. H. M.

Medina Escamilla Mariana Alejandra vs. Saldaña Pérez Carlos. Controversias del Orden Familiar 1 Acdo. Núm. Exp. 1506/2022.

Mejía Rodríguez Enrique su Sucesión. Sucesorio Familiar Nuevo. 1 Acdo. Núm. Exp. 2468/2024 Principal.

Mendoza Pérez Nelly Romana vs. Olaf Rivera Díaz. Ord. Civil Familiar Acuerdo(Dada). 1 Acdo. Núm. Exp. 1662/2012 Pensiones Vencidas y No Pagadas.

Mendoza Ramírez Agustín su Sucesión. Sucesorio Familiar Nuevo. 1 Acdo. Núm. Exp. 2134/2024 Principal.

Mendoza Sánchez Adriana vs. Páez Ángeles Iván. Controversias del Orden Familiar 1 Acdo. Núm. Exp. 1646/2023 Principal.

Mendoza Trujillo Iris vs. Martín Carlos Velázquez Franco. Controversias del Orden Familiar 1 Acdo. Núm. Exp. 1330/2010.

Mendoza Zarza Jéssica Polet vs. Porrás Quero Jesús Alberto. Controversias del Orden Familiar 1 Acdo. Núm. Exp. 2212/2024 Principal.

Molina Santos Marco Antonio su Sucesión. Sucesorio Familiar 1 Acdo. Núm. Exp. 518/2024 Principal.

Mondragón Álvarez Luis Jaime vs. Vázquez Juárez Patricia. Controversias del Orden Familiar 1 Acdo. Núm. Exp. 2168/2022 Principal.

Mondragón Paredes Miguel y Mondragón Paredes Alejandra vs. Mondragón Morales Silvia. Ord. Civil Familiar Nuevo. 1 Acdo. Núm. Exp. 2452/2024 Principal.

Mondragón Marín Irma de Lourdes vs. De Cervantes Padilla Jorge Leonel. Especial Familiar 1 Acdo. en Incidente. Núm. Exp. 1592/2021 Incumplimiento de Pensión Alimenticia.

Montero Salazar Salvador Roberto. Sucesorio Familiar 1 Acdo. Núm. Exp. 310/2022 Principal.

Morales Hernández Karen vs. Sánchez Ramírez Pedro Bernardo. Controversias del Orden Familiar Recurso de Queja. 1 Acdo. Núm. Exp. 24/2024.

Morales Hernández Nancy vs. Víctor Nieto Zúñiga. Controversias del Orden Familiar 1 Acdo. Núm. Exp. 1488/2017.

Morales López Gilberto su Sucesión. Sucesorio Familiar 1 Acdo. Núm. Exp. 1696/2023 Principal.

Moscoso May Blanca Nidia. Juris. Voluntaria Familiar 2 Acdos. Núm. Exp. 294/2023 Principal.

Muñoz Coria Carlos Alejandro. Juris. Voluntaria Familiar 2 Acdos. Núm. Exp. 1882/2024 Principal.

Nadales Quezada Ana María vs. Ceja Carrillo Manuel Alejandro. Especial Familiar 1 Acdo. Núm. Exp. 890/2024 Principal.

Nandayapa Pérez Claudia Verónica vs. Avendaño Subizar Jesús Gabriel. Controversias del Orden Familiar 1 Acdo. Núm. Exp. 540/2024 Principal.

Nava Arroyo Rubén su Sucesión. Sucesorio Familiar Nuevo. 1 Acdo. Núm. Exp. 2458/2024 Principal.

Navarrete Laguna Karol Irais. Juris. Voluntaria Familiar 1 Acdo. Núm. Exp. 288/2017 Tomo II.

Neri Rodríguez Diego Jesús vs. Bárcenas Mendoza Ofelia. Controversias del Orden Familiar 1 Acdo. Núm. Exp. 2152/2024 Principal.

Nieto Morellon María de Lourdes su Sucesión. Sucesorio Familiar Nuevo. 1 Acdo. Núm. Exp. 1504/2024 Principal.

Nolasco Hernández Omar su Sucesión. Sucesorio Familiar 1 Acdo. Núm. Exp. 1344/2023 Principal.

Olguín Rubio Érika vs. Morales Trillo Doroteo. Especial Familiar 1 Acdo. Núm. Exp. 184/2016.

Olvera María Guadalupe vs. Trujillo Pérez Fernando. Controversias del Orden Familiar Nuevo. 1 Acdo. Núm. Exp. 2168/2024 Principal.

Olvera Valdez María de Lourdes vs. Román Galán Raymundo. Especial Familiar 1 Acdo. Núm. Exp. 372/2024 Principal.

Orozco Nava Monserrat Guadalupe vs. Castañeda Valdez Luis Fernando. Controversias del Orden Familiar 1 Acdo. Núm. Exp. 1768/2024.

Ortega Cordero Columba su Sucesión. Juris. Voluntaria Familiar Nuevo. 1 Acdo. Núm. Exp. 2438/2024 Principal.

Ortega Villalobos Jorge Arturo. Sucesorio Familiar 1 Acdo. Núm. Exp. 418/2023 Principal.

Ortiz Almaraz Margarita su Sucesión. Sucesorio Familiar 1 Acdo. Núm. Exp. 1388/2021.

Ortiz Irigoye Raúl su Sucesión. Sucesorio Familiar Nuevo. 1 Acdo. Núm. Exp. 2462/2024 Principal.

Ortiz Saldívar Martha. Sucesorio Familiar 1 Acdo. Núm. Exp. 2068/2022 Principal.

Ortiz Yáñez María Isabel su Sucesión. Sucesorio Familiar 1 Acdo. Núm. Exp. 212/2024 Principal.

Ortiz y González Juan vs. Ríos González Ana María. Especial Familiar 1 Acdo. Núm. Exp. 1090/2023 Principla.

Ortiz y González Juan vs. Ríos González Ana María. Especial Familiar 1 Acdo. en Incidente. Núm. Exp. 1090/2023 Terminación de la Sociedad Conyugal.

Otero Trujano Armando su Sucesión. Sucesorio Familiar 1 Acdo. Núm. Exp. 1080/2024 Principal.

Pachon González Sonia Constanza vs. Giraldo Rivera Jorge Elías. Vía de Apremio Familiar Nuevo. 1 Acdo. Núm. Exp. 2202/2024 Principal.

Padilla Correa María Dolores su Sucesión. Sucesorio Familiar Nuevo. 1 Acdo. Núm. Exp. 2292/2024 Principal.

Palma Villa Juan su Sucesión. Sucesorio Familiar 2 Acdos. Núm. Exp. 544/2024 Principal.

Parada Delgado Atanasio su Sucesión. Juris. Voluntaria Familiar Nuevo. 1 Acdo. Núm. Exp. 2460/2024 Principal.

Paredes Manrique Miguel Ángel su Sucesión. Sucesorio Familiar 1 Acdo. Núm. Exp. 2370/2024 Principal.

Parra García Juan su Sucesión. Sucesorio Familiar 1 Acdo. Núm. Exp. 1940/2024 Principal.

Pasquel Ruíz Enriqueta Adriana vs. Saval Pérez Arturo José. Especial Familiar 1 Acdo. en Amparo. Núm. Exp. 1466/2017 560/2024.

Pedroza Hernández María Magdalena su Sucesión. Sucesorio Familiar 1 Acdo. Núm. Exp. 1496/2024 Principal.

Peralta Mejía Licet Azucena vs. Tovar Martínez José Alberto. Controversias del Orden Familiar 1 Acdo. Núm. Exp. 2132/2024 Principal.

Pérez Saiz Guadalupe Lizbeth vs. Galeana Bañuelos Alfredo. Exh. Familiar Exhorto. 1 Acdo. en Exhorto. Núm. Exp. 2230/2024 Principal.

Piña Noriega Anabel vs. Enrique Santillán Rodríguez. Controversias del Orden Familiar 2 Acdos. Núm. Exp. 1744/2010.

SOLO CONSULTA
SOLO CONSULTA
SOLO CONSULTA

Ponce Santana Ariadne Yaneli vs. Olivares Jiménez Alfredo. Controversias del Orden Familiar Nuevo. 1 Acdo. Núm. Exp. 2062/2024 Principal.

Popoca Méndez Ofelia. Sucesorio Familiar 1 Acdo. Núm. Exp. 52/2009.

Quintero Medran Kenya vs. Álvarez Elvira Gersom. Controversias del Orden Familiar 1 Acdo. Núm. Exp. 2126/2024 Principal.

Quintero Mota María Hermelinda Margarita. Sucesorio Familiar 1 Acdo. en Incidente. Núm. Exp. 610/2012 Inc. Venta Judicial.

Quiroga Iglesias María Guadalupe su Sucesión. Sucesorio Familiar Nuevo. 1 Acdo. Núm. Exp. 2450/2024 Principal.

Ramírez Garduño Salvador Eloy su Sucesión. Sucesorio Familiar 1 Acdo. Núm. Exp. 164/2024 Principal.

Ramírez Ortega Esteban su Sucesión. Sucesorio Familiar 1 Acdo. Núm. Exp. 1954/2024 Principal.

Ramírez Zamudio Julia su Sucesión. Sucesorio Familiar 1 Acdo. Núm. Exp. 2340/2024 Principal.

Ramos Piña Araceli vs. Juárez José Daniel Raymundo. Controversias del Orden Familiar 1 Acdo. en Incidente. Núm. Exp. 712/1990 Cesación de Pensión Alimenticia.

Ramírez Vargas Nallely vs. Durán Flores Gabriel. Controversias del Orden Familiar 1 Acdo. en Incidente. Núm. Exp. 1932/2014 Repos. de Autos.

Ramírez Vega Salvador. Sucesorio Familiar 1 Acdo. Núm. Exp. 990/2018.

Ramírez Zamora Juan Antonio y Ramírez Zamora Juan Carlos vs. López Escalera Samaniego Juan Carlos. Controversias del Orden Familiar 3 Acdos. Núm. Exp. 860/2019 Principal Tomo II.

Razo Escorcia Carlos Javier vs. Cortés Grimaldo María del Pilar. Controversias del Orden Familiar 1 Acdo. Núm. Exp. 2036/2024 Principal.

Rendón Cataño José Omar vs. Gómez Fuentes Mariana Judith. Especial Familiar 1 Acdo. Núm. Exp. 844/2023 Principal.

Rendón Segoviano Alberto Jorge vs. Vargas Sánchez Verónica. Controversias del Orden Familiar 1 Acdo. Núm. Exp. 966/2024 Principal.

Reséndiz García Eva su Sucesión. Sucesorio Familiar 2 Acdos. Núm. Exp. 1958/2024 Principal.

Reséndiz Ortiz Brenda Abigail vs. Oviedo Campos Rodrigo. Controversias del Orden Familiar 2 Acdos. Núm. Exp. 1466/2024 Principal.

Reyes Chavarría Ernesto Abel vs. Gómez Flores Guadalupe. Controversias del Orden Familiar 1 Acdo. Núm. Exp. 644/2023 Principal.

Rion Gutiérrez Fabiola vs. José Miguel Hernández Ugalde. Ord. Civil Familiar 2 Acdos. Núm. Exp. 116/2001 Principal.

Rivera González Leopoldo su Sucesión. Sucesorio Familiar 1 Acdo. Núm. Exp. 2156/2024 Principal.

Rodríguez Álvarez María Fernanda vs. Monroy Negrete Carlos Iván. Controversias del Orden Familiar 1 Acdo. Núm. Exp. 1066/2018.

Rodríguez Ramírez Nadia Sarahy vs. Larios Lara Carlos Ignacio. Exh. Familiar 1 Acdo. Núm. Exp. 70/2015.

Rodríguez de la Huerta Rosa Lilia vs. Minor Mendoza Mario. Controversias del Orden Familiar 1 Acdo. en Incidente. Núm. Exp. 1994/2018 Bis. 1 Cancel. de Pensión Alimenticia.

Rojas Cancino Pablo Hugo su Sucesión. Sucesorio Familiar Nuevo. 1 Acdo. Núm. Exp. 2448/2024 Principal.

Rojas Ramírez María Ana vs. Aristides Cabañas Ocaña. Especial Familiar 1 Acdo. en Incidente. Núm. Exp. 258/2007 Inc. de Liquidación de Sociedad Conyugal.

Roldán Medina Enrique su Sucesión. Sucesorio Familiar 1 Acdo. Núm. Exp. 266/2024 Principal.

Romero Álvarez Brenda vs. Arrieta Hernández Humberto. Controversias del Orden Familiar 1 Acdo. en Incidente. Núm. Exp. 1856/2015 Inc. de Pensión Alimentos Segundo.

Romero Álvarez Brenda vs. Arrieta Hernández Humberto. Controversias del Orden Familiar 1 Acdo. en Incidente. Núm. Exp. 1856/2015 Inc. de Reduc. de Pensión Alimenticia en contra de Los Acreedores Alimentarios.

Romero González Pablo su Sucesión. Sucesorio Familiar 1 Acdo. Núm. Exp. 1698/2023 Secc. Segunda.

Romero Verdiguel Maricela su Sucesión. Sucesorio Familiar 4 Acdos. Núm. Exp. 338/2024 Principal.

Rosas García Natanael Leonel vs. Rodríguez Dionisio Dulce María. Especial Familiar Auto de Disposición. 1 Acdo. en Incidente. Núm. Exp. 758/2014 Inc. de Liquidación de Alimentos Vía de Apremio.

Rosas Vallejo Lidia. Sucesorio Familiar 1 Acdo. Núm. Exp. 2160/2023 Principal.

Sainos Jiménez Fernando Aurelio. Sucesorio Familiar 1 Acdo. Núm. Exp. 598/2023 Secc. Tercera.

Salas Flores Mónica Julieta vs. Oalencia Rodríguez Arturo. Especial Familiar 3 Acdos. en Incidente. Núm. Exp. 1556/2016 Cambio de Guardia y Custodia.

Sánchez Hernández José. Sucesorio Familiar Glosa Expedientillo. 2 Acdos. Núm. Exp. 170/2023 Principal.

Sánchez Nava Guadalupe. Sucesorio Familiar 1 Acdo. Núm. Exp. 16/2023 Principal.

Sánchez Villafaña José vs. Sánchez González Paola. Controversias del Orden Familiar 5 Acdos. Núm. Exp. 2080/2024 Principal.

Sandi Reyes María del Carmen vs. Mario Leopoldo Tovar Domínguez. Controversias del Orden Familiar 1 Acdo. Núm. Exp. 1922/2009.

Santamaría Santamaría Erik Raúl vs. Olmedo Mariaca Wendy. Controversias del Orden Familiar 2 Acdos. Núm. Exp. 1994/2023 Principal.

Santos Alvarado Paula Blanca Catalina y/o Santos Alvarado Catalina. Sucesorio Familiar 1 Acdo. Núm. Exp. 1294/2012 Secc. Cuarta.

Schwarz Novoa Erik su Sucesión. Sucesorio Familiar Nuevo. 1 Acdo. Núm. Exp. 2186/2024 Principal.

Sierra Sotelo María Fabiola vs. Trujillo Sánchez Ángel Mauricio. Controversias del Orden Familiar 1 Acdo. Núm. Exp. 1448/2024 Principal.

Silva Zúñiga Gustavo Crescencio vs. Torres Marín Nallely. Especial Familiar 1 Acdo. Núm. Exp. 2022/2023 Principal.

Solano Ávila Juan. Sucesorio Familiar 1 Acdo. Núm. Exp. 1084/2014.

Soto Nápoles Feliciano. Controversias del Orden Familiar 1 Acdo. en Expedientillo. Núm. Exp. 244/2014.

Suárez Hernández Iván Antonio vs. Jéssica Karina Corona González. Especial Familiar 1 Acdo. Núm. Exp. 1318/2017.

Sánchez Reyes Ma. Teresa. Sucesorio Familiar 3 Acdos. en Incidente. Núm. Exp. 70/2021 Oposición Al Inventario y Avaluo.

Sánchez Ríos Solares Héctor vs. Ballina Ruvalcaba Leslie Tatiana. Especial Familiar 1 Acdo. Núm. Exp. 1286/2018.

Sánchez Ríos Solares Héctor vs. Ballina Ruvalcaba Leslie Tatiana. Especial Familiar 1 Acdo. en Incidente. Núm. Exp. 1286/2018 Cambio de Guardia y Custodia.

Tapia Roque Juan Miguel vs. Yazmín Moctezuma Montañ. Controversias del Orden Familiar 1 Acdo. Núm. Exp. 1810/2023 Tomo IV.

Toledano Cruz Iyami vs. Fuentes Calzada Pablo Samuel. Especial Familiar 1 Acdo. Núm. Exp. 564/2024 Principal.

Torres Molina Eva Adriana vs. Rodríguez Alatriste Wilberth David. Controversias del Orden Familiar 1 Acdo. Núm. Exp. 2218/2023.

Torres Quintana Adolfo vs. Cuevas Romero Valeria y Cuevas Ruíz Josué y Romero Barrón Felipa. Controversias del Orden Familiar Nuevo. 2 Acdos. Núm. Exp. 2128/2024 Principal.

Trujillo González Juana Julieta. Sucesorio Familiar 1 Acdo. Núm. Exp. 936/2021.

Urquiza Ugalde Jerónimo su Sucesión. Sucesorio Familiar 1 Acdo. Núm. Exp. 2326/2024 Principal.

Valdez Pérez Aurora su Sucesión. Sucesorio Familiar Nuevo. 1 Acdo. Núm. Exp. 2444/2024 Principal.

Valeriano Juárez Sergio vs. Torres Rivera Xóchitl. Especial Familiar Recurso de Apel. Testigo Audiencia. 1 Acdo. en Incidente. Núm. Exp. 40/2023 Modificación de Convenio.

Velásquez Sánchez María del Carmen. Sucesorio Familiar 1 Acdo. Núm. Exp. 1980/2021 Principal.

Velázquez Cruz Lucio su Sucesión. Sucesorio Familiar 1 Acdo. Núm. Exp. 1378/2024 Principal.

Velázquez Rangel Francisca su Sucesión. Sucesorio Familiar 1 Acdo. Núm. Exp. 1398/2024 Principal.

Velázquez Sánchez Altagracia su Sucesión. Sucesorio Familiar 1 Acdo. Núm. Exp. 1668/2023.

Vera Cuenca Ingrid Daniela vs. Ayala Chávez César Felipe. Controversias del Orden Familiar 6 Acdos. Núm. Exp. 2020/2023 Principal.

Vigueras Cruz Silvia vs. Arrioja Rosas Trinidad. Especial Familiar 1 Acdo. Núm. Exp. 290/2024 Principal.

Villar Zárate Ofelia. Sucesorio Familiar 1 Acdo. Núm. Exp. 738/2019.

Villavicencio Robles Velda Verónica vs. Gutiérrez Germán Jonathan Rafael. Controversias del Orden Familiar 5 Acdos. Núm. Exp. 1832/2024 Principal.

SOLO CONSULTA
SOLO CONSULTA
SOLO CONSULTA

Virto Sánchez Diana Osiris vs. Ramírez Vázquez Eduardo Omar. Controversias del Orden Familiar 1 Acdo. Núm. Exp. 1756/2024 Principal.
Von Der Meden Alarcón Birgit Elizabeth vs. Padilla Kuri Luis Ernesto. Especial Familiar 3 Acdos. Núm. Exp. 1220/2023 Principal.
Wiedman Avilés Jennifer Sharon vs. Correa Rivas Juan Carlos. Especial Familiar 2 Acdos. en Incidente. Núm. Exp. 1194/2022 Liquidación de la Sociedad Conyugal.
Yáñez Medina Ma de Jesús. Sucesorio Familiar 1 Acdo. Núm. Exp. 380/2023 Principal.
Zaragoza Guerra Cristino su Sucesión. Sucesorio Familiar Nuevo. 1 Acdo. Núm. Exp. 2434/2024 Principal.
Zaragoza Ramón Gilda su Sucesión. Sucesorio Familiar Nuevo. 1 Acdo. Núm. Exp. 2466/2024 Principal.
Zárate Morales Balbina su Sucesión. Sucesorio Familiar Nuevo. 1 Acdo. Núm. Exp. 2184/2024 Principal.
Zendejas Morales Elisa su Sucesión. Sucesorio Familiar 1 Acdo. Núm. Exp. 1272/2023 Principal.
De la Rosa Colina Iván vs. De la Rosa Martínez Efrén. Controversias del Orden Familiar 2 Acdos. Núm. Exp. 376/2021.
Del Pino Ruíz Armando. Sucesorio Familiar 1 Acdo. Núm. Exp. 532/2023 Principal.
Del Río Sánchez Raymundo vs. Galnares Mier Terán Verónica Guadalupe. Ord. Civil Familiar 1 Acdo. en Incidente. Núm. Exp. 2230/2016 Modificación de Convenio.
Del Villar Perrusquía Fernando José. Juris. Voluntaria Familiar 1 Acdo. Núm. Exp. 1802/2017 Rendición de Cuentas.
Álvarez Murillo Manuela. Sucesorio Familiar 2 Acdos. en Incidente. Núm. Exp. 1216/2020 Oposición Al Inventario y Avalúo.

SENTENCIAS DEFINITIVAS DEL 7 DE ENERO DEL 2025

Aguilar Correa Antonio vs. Chávez Marroquín Mónica. Controversias del Orden Familiar Sent. Def. 1 Núm. Exp. 348/2024 Principal
Alcibar Aceves Jesús Rafael vs. Sánchez Ramírez Janet. Especial Familiar Sent. Def. 1 Núm. Exp. 354/2024 Principal
Padilla Zepeda Esmeralda vs. Ortega Serrano Aurelio. Especial Familiar Sent. Def. 1 Núm. Exp. 2124/2023 Principal

LA SECRETARIA DE ACUERDOS
LIC. JANETH ARELLANO NICOLAS

DÉCIMO SEXTO DE LO FAMILIAR

SECRETARÍA "A"
ACUERDOS DEL 7 DE ENERO DEL 2025

Ahedo Santos Daniel. Sucesorio Familiar Mcr. 1 Acdo. Núm. Exp. 537/2019.
Alatriste Molina Gabriel Eduardo vs. Zebadua Aguilar Bellaney. Ord. Civil Familiar Tgc. 1 Acdo. en Incidente. Núm. Exp. 371/2015 Inc. de Cancel. de Pensión Alimenticia.
Alba Silvestre Elisa su Sucesión. Sucesorio Familiar Tgc. 1 Acdo. en Otros. Núm. Exp. 385/2023 Cuarta Sección.
Alcántara Mendoza Luis Santiago vs. Salgado Trujillo Melanie Patricia. Controversias del Orden Familiar Pph. 1 Acdo. Núm. Exp. 2449/2024.
Alvarado Tapia Emigdio su Sucesión. Sucesorio Familiar Pph. 1 Acdo. Núm. Exp. 2397/2024.
Arce Adame Marco Antonio vs. Ávalos Monroy María Teresa. Especial Familiar Tgc. 2 Acdos. Núm. Exp. 1457/2017.
Arellano Castañeda Iran Lizbeth vs. Mota Carrera Armando. Controversias del Orden Familiar Tgc. 1 Acdo. Núm. Exp. 2189/2018 Tomo Viii.
Arroyo Jiménez Fernando su Sucesión. Sucesorio Familiar Pph. 1 Acdo. Núm. Exp. 2409/2024.
Astorga Morales Juan Manuel su Sucesión. Sucesorio Familiar Mcr. 1 Acdo. Núm. Exp. 1613/2024.
Ávila Ramírez Idalia vs. Martínez Páez José Leobardo. Controversias del Orden Familiar Mcr. 1 Acdo. Núm. Exp. 2253/2024.
Ayala Rodríguez Susana su Sucesión. Sucesorio Familiar Mcr. 1 Acdo. Núm. Exp. 755/2024.
Balbuena Espinoza de Los Monteros Acileheiri vs. Hernández Palma Alejandro. Controversias del Orden Familiar Mcr. 1 Acdo. Núm. Exp. 1371/2024.
Barrón Flores María Esther vs. Palacios Barrón Cyntia Maetzin y Marentes Rufrancos Saúl Perseo. Controversias del Orden Familiar Pph. 1 Acdo. en Otros. Núm. Exp. 1065/2023 Tomo II del Principal.
Basurto Samperio Valente su Sucesión. Sucesorio Familiar Pph. 1 Acdo. Núm. Exp. 2377/2024.
Benítez Amayo Araceli vs. Hernández Hernandnez Julio César. Ord. Civil Familiar Mcr. 1 Acdo. Núm. Exp. 2307/2011.
Betancourt y Blake Rosa Elena su Sucesión. Sucesorio Familiar Mcr. 1 Acdo. Núm. Exp. 751/2024.
Brito Guadarrama Karla Patricia vs. Guatirojo Corral Mauricio. Ord. Civil Familiar Mcr. 1 Acdo. Núm. Exp. 1029/2024.
Brito Guraieb Estuardo su Sucesión. Sucesorio Familiar Pph. 1 Acdo. Núm. Exp. 2381/2024.
Burgos Granados Janet Luisa vs. Gabriel Solís Borjas. Alim. Mcr. 1 Acdo. Núm. Exp. 1493/2000.
Caballero Padilla Silvestre su Sucesión. Sucesorio Familiar Pph. 1 Acdo. Núm. Exp. 2365/2024.
Cabildo Soto Milagros Vianney vs. Chanes Velázquez Alfredo. Controversias del Orden Familiar Mcr. 1 Acdo. en Incidente. Núm. Exp. 1595/2011 Inc. de Pago de Retención de Pensiones Alimenticias.
Calderón Zavala Rosa su Sucesión. Sucesorio Familiar Pph. 1 Acdo. Núm. Exp. 2361/2024.
Cárdenas Juárez Rafaela. Int. Mcr. 1 Acdo. Núm. Exp. 269/1998.
Carrasco Colín Fernanda Lizette vs. Alvarado Martínez Crsitofer Rodolfo. Controversias del Orden Familiar Tgc. 1 Acdo. en Incidente. Núm. Exp. 41/2021 Inc. de Reduc. de Pensión Alimenticia Provisional.
Castañón Ramírez Noé Fernando vs. López García Mayte. Controversias del Orden Familiar Pph. 3
acdos. en otros. núm. exp. 1311/2017 cuad. de pet. especia y urgente (cuarto).
Castañón Ramírez Noé Fernando vs. López García Mayte. Controversias del Orden Familiar Pph. 2 Acdos. en Incidente. Núm. Exp. 1311/2017 Inc. de Incumplimiento de Pensión Alimenticia Tomo III.
Castañón Ramírez Noé Fernando vs. López García Mayte. Controversias del Orden Familiar Pph. 2 Acdos. Núm. Exp. 1311/2017 Pet. Especial y Urgente.
Castañón Ramírez Noé Fernando vs. López García Mayte. Controversias del Orden Familiar Pph. 1 Acdo. Núm. Exp. 1311/2017 Tomo Xvi Dieciséis.
Castillejos Pérez Kora Nayelli vs. Estrada Gutiérrez Rubén Gonzalo. Juris. Voluntaria Familiar Pph. 1 Acdo. Núm. Exp. 2351/2024.
Castillo Ávila Marco Antonio su Sucesión. Sucesorio Familiar Pph. 1 Acdo. Núm. Exp. 2353/2024.
Castillo Ortiz Ángel su Sucesión. Sucesorio Familiar Tgc. 1 Acdo. Núm. Exp. 1259/2023 Principal.
Cedillo Figueroa María Alejandra. Juris. Voluntaria Familiar Mcr. 1 Acdo. Núm. Exp. 1693/2022 Principal.
Cerritos Ferreyra Honorio su Sucesión. Sucesorio Familiar Mcr. 1 Acdo. Núm. Exp. 547/2024.
Chavero Pantoja Moisés David vs. Axotla García María Teresa. Controversias del Orden Familiar Pph. 1 Acdo. en Amparo. Núm. Exp. 389/2014 Amparo.
Chávez García Diana vs. Arvizu Espinosa Yran Joan vs. Martínez Romero Alberto. Controversias del Orden Familiar Pph. 3 Acdos. Núm. Exp. 977/2021 Tomo VII Séptimo.
Cisneros Molina Arturo. Sucesorio Familiar Mcr. 1 Acdo. Núm. Exp. 1141/2024.
Contreras Ramos Rodolfo su Sucesión. Sucesorio Familiar Pph. 1 Acdo. Núm. Exp. 2407/2024.
Crespo Pérez Yolanda su Sucesión. Sucesorio Familiar Mcr. 1 Acdo. Núm. Exp. 1711/2023 Principal.
Cuéllar Zamora Maritza Josefina vs. Hernández Tenorio José Gilberto. Cont. Ord. Fam. Mcr. 1 Acdo. Núm. Exp. 863/2011.
Díaz Andaluz J Jesús Artemio su Sucesión. Sucesorio Familiar Tgc. 1 Acdo. Núm. Exp. 1721/2024.
Díaz López Isidra María Teresa vs. Rolando López Alonso. Controversias del Orden Familiar Tgc. 1 Acdo. Núm. Exp. 35/2007.
Díaz de Varela Pánfila. Int. Mcr. 1 Acdo. Núm. Exp. 75/1994.
Domínguez Fonseca Carmen Aurora. Juris. Voluntaria Familiar Tgc. 1 Acdo. Núm. Exp. 313/2018.
Elizalde Ramírez Paola Alejandra vs. Luna Arvizu Óscar. Controversias del Orden Familiar Tgc. 1 Acdo. Núm. Exp. 127/2024.
Esparza Gallegos Katerine Andrea vs. Macías Martínez Miguel Ángel. Controversias del Orden Familiar Mcr. 1 Acdo. Núm. Exp. 1753/2024.

SOLO CONSULTA
SOLO CONSULTA
SOLO CONSULTA

Farfán Ramírez Natllely vs. Acosta Macías Alberto. Controversias del Orden Familiar Tgc. 1 Acdo. Núm. Exp. 53/2024 Principal.
Faudoa Nájera Yolanda vs. Guevara Torres Atenodoro. Controversias del Orden Familiar Mcr. 1 Acdo. Núm. Exp. 633/2020 Tomo Dos.
Fiscalia General de Justicia de la Ciudad de México. Juris. Voluntaria Familiar Pph. 1 Acdo. Núm. Exp. 2175/2024.
Frías Carretero Micaela. Sucesorio Familiar Mcr. 1 Acdo. Núm. Exp. 1833/2017.
García Bonilla Berenice vs. Cristóbal Joaquín Enrique. Controversias del Orden Familiar Mcr. 1 Acdo. Núm. Exp. 711/2018.
García Ruíz María Magdalena su Sucesión. Sucesorio Familiar Pph. 1 Acdo. Núm. Exp. 2383/2024.
Gómez Galán Adolfo. Juris. Voluntaria Familiar Pph. 1 Acdo. en Incidente. Núm. Exp. 1947/2017 Rendición de Cuentas.
Gómez Siu Wendy Grizel vs. Sánchez Isidoro Edgar Ramses. Controversias del Orden Familiar Mcr. 1 Acdo. Núm. Exp. 1955/2024.
González Alvarado Edna vs. Valdez Baltazar Carlos. Controversias del Orden Familiar Mcr. 1 Acdo. Núm. Exp. 1469/2024.
González Carmona César Armando. Sucesorio Familiar Mcr. 1 Acdo. Núm. Exp. 2111/2024.
González Cerón Carlos su Sucesión. Sucesorio Familiar Mcr. 1 Acdo. en Otros. Núm. Exp. 559/2023 Segunda Sección.
González Romero Rubén su Sucesión. Sucesorio Familiar Pph. 1 Acdo. Núm. Exp. 2421/2024.
Guevara Faudoa Yolanda Margarita vs. Guevara Torres Atenodoro. Controversias del Orden Familiar Mcr. 1 Acdo. Núm. Exp. 716/2020 Tomo Dos.
Guraieb Guraieb Alfonso su Sucesión. Sucesorio Familiar 1 Acdo. Núm. Exp. 2363/2024.
Hernández Gómez Rosa Nelly vs. González Cerda Moisés. Controversias del Orden Familiar Tgc. 1 Acdo. Núm. Exp. 1997/2024.
Hernández Hernández María Eugenia. Juris. Voluntaria Familiar Tgc. 1 Acdo. Núm. Exp. 1255/2017.
Hidalgo Aguirre Daniel su Sucesión. Sucesorio Familiar Mcr. 1 Acdo. Núm. Exp. 345/2023 Principal.
Iglesias Iriarte María Guadalupe Yolanda. Sucesorio Familiar Mcr. 1 Acdo. en Otros. Núm. Exp. 1981/2013 Segunda Sección.
Jiménez Cruz Hermelinda. Juris. Voluntaria Familiar Mcr. 1 Acdo. Núm. Exp. 857/2022 Principal.
Jiménez Jaimes Rosa Isela vs. Villagrán Linares Fernando. Controversias del Orden Familiar Mcr. 1 Acdo. Núm. Exp. 2229/2023 Principal.
Juárez Santos Díasojara vs. Hernández Hernández Marco Antonio. Controversias del Orden Familiar Tgc. 3 Acdos. Núm. Exp. 2001/2023 Principal.
Katrib Mir Roberto Genaro vs. Olguín González María del Rocío. Especial Familiar Pph. 1 Acdo. Núm. Exp. 1295/2021 Inc. Par Regular Las Consecuencias Inerentes a la Disol. del Vinculo Matrimonial.
Leyva Padilla José Francisco. Juris. Voluntaria Familiar Tgc. 1 Acdo. Núm. Exp. 1629/2018.
López Rivera Agustín su Sucesión. Sucesorio Familiar Mcr. 1 Acdo. Núm. Exp. 1235/2023 Principal.
López Rodríguez Magdalena su Sucesión. Sucesorio Familiar Pph. 1 Acdo. Núm. Exp. 1891/2024.
Lozano Buenrostro Álvaro su Sucesión. Sucesorio Familiar Pph. 1 Acdo. Núm. Exp. 2399/2024.
Lucas Bartolo María Victoria vs. López Córdova Samuel Adrián. Controversias del Orden Familiar Tgc. 1 Acdo. Núm. Exp. 1699/2023 Principal.
Luna Borges Jesús Alberto. Juris. Voluntaria Familiar Tgc. 1 Acdo. Núm. Exp. 777/2016.
Luna Rosas Ana Luisa vs. Pedroza Robles Genaro. Ord. Civil Familiar Mcr. 1 Acdo. en Expedientillo. Núm. Exp. 217/1986 Bis. 1.
Malagón Rico María Refugio su Sucesión. Sucesorio Familiar Mcr. 1 Acdo. Núm. Exp. 1605/2024.
Mancilla Gutiérrez Alfonso vs. Jéssica Yareni Aguilar Castellanos. Controversias del Orden Familiar Pph. 1 Acdo. Núm. Exp. 2405/2024.
Marín Juárez Antonia. Sucesorio Familiar Tgc. 1 Acdo. Núm. Exp. 697/1995 Secc. Tercera.
Martínez Paz Virgilio vs. González Sánchez Areli. Especial Familiar Mcr. 1 Acdo. Núm. Exp. 1161/2020.
Martínez Rodríguez Pedro su Sucesión. Sucesorio Familiar Pph. 1 Acdo. Núm. Exp. 2411/2024.
Mayol Soto Elizabeth vs. Ontiveros de la Rosa Gabriel. Especial Familiar Mcr. 1 Acdo. Núm. Exp. 105/2021.
Medina Cortés Gilberto vs. Ramírez Bautista Gabriela. Controversias del Orden Familiar Mcr. 1 Acdo. Núm. Exp. 1153/2024.
Méndez Suárez María Fernanda vs. Juárez Castro Ángel. Controversias del Orden Familiar Pph. 1 Acdo. Núm. Exp. 1745/2024.
Mendoza Arias Denisse Alejandra. Controversias del Orden Familiar Pph. 1 Acdo. Núm. Exp. 2357/2024.
Moguel Carballo Juan su Sucesión. Sucesorio Familiar Pph. 1 Acdo. Núm. Exp. 2423/2024.
Montes de Oca Lozano Tanya Itzel vs. Martínez Magaña Gustavo. Controversias del Orden Familiar Mcr. 1 Acdo. en Incidente. Núm. Exp. 2037/2017 Inc. de Cambio de Guarda y Custodia Tomo Tres.
Morales Casado Rafael su Sucesión. Sucesorio Familiar Pph. 1 Acdo. Núm. Exp. 2419/2024.
Morales Mares Olga Yuritzi vs. Ramírez Garduza Juan Carlos. Controversias del Orden Familiar Pph. 1 Acdo. Núm. Exp. 2225/2024.
Morales Vázquez Sandra. Juris. Voluntaria Familiar Mcr. 1 Acdo. Núm. Exp. 1557/2021 Principal.
Morelos Hernández María de la Luz su Sucesión. Sucesorio Familiar Pph. 1 Acdo. Núm. Exp. 2389/2024.
Moreno Ordorica Raúl su Sicesión. Sucesorio Familiar Mcr. 1 Acdo. en Incidente. Núm. Exp. 383/2020 Inc. de Oposición y Objeción a la Cuenta General.
Muñoz Moreno Teresa vs. Domínguez Pulido Cristino. Controversias del Orden Familiar Tgc. 1 Acdo. Núm. Exp. 2051/2024.
Nava Huerta Ángela Olimpia vs. Piña Mercado Gleen Jair. Controversias del Orden Familiar Mcr. 1 Acdo. en Incidente. Núm. Exp. 607/2017 Inc. de Cancel. de Pensión Alimenticia.
Oliva Ávalos Javier su Sucesión. Sucesorio Familiar Mcr. 1 Acdo. Núm. Exp. 563/2024.
Olivares Ramírez Sinara vs. Vázquez Amador Omar Daniel. Ord. Civil Familiar Mcr. 1 Acdo. Núm. Exp. 1353/2016.
Ortiz Hernández José Luis su Sucesión. Sucesorio Familiar Mcr. 1 Acdo. Núm. Exp. 2035/2021 Principal.
Oviedo Mejía Albina Gloria. Juris. Voluntaria Familiar Pph. 1 Acdo. Núm. Exp. 2385/2024.
Patino Labastida Antonia vs. Cortés Osorio César. Ord. Civil Familiar Mcr. 1 Acdo. en Incidente. Núm. Exp. 1261/2014 Inc. de Reduc. de Pensión Alimenticia 2do.
Peláez Mendoza Ana su Sucesión. Sucesorio Familiar Mcr. 1 Acdo. Núm. Exp. 2117/2023 Principal.
Pérez Acevedo Venustio su Sucesión. Sucesorio Familiar Pph. 1 Acdo. Núm. Exp. 2101/2024.
Pérez Anaya Fernando vs. Pérez Anaya Fernando. Sucesorio Familiar Tgc. 1 Acdo. Núm. Exp. 2209/2019 Principal Tomo Dos.
Pérez Cruz Amanda Vanya vs. Cruz Flores Noé Arturo. Controversias del Orden Familiar Pph. 1 Acdo. Núm. Exp. 2445/2024.
Pérez Pimentel Conrado Martín vs. Godínez Muñoz Juana Araceli. Especial Familiar Tgc. 2 Acdos. en Incidente. Núm. Exp. 1727/2019 Inc. de Liquidación de Sociedad Conyugal.
Piñon Vega Minerva Giovanna vs. Silva Fuentes Ángel Santiago. Controversias del Orden Familiar Mcr. 1 Acdo. Núm. Exp. 425/2024.
Quintana Sánchez Emelia su Sucesión. Sucesorio Familiar Mcr. 1 Acdo. Núm. Exp. 443/2023 Principal.
Quintanar Carbajal Enoc vs. González Banda Daira Heliana Julieta. Controversias del Orden Familiar Tgc. 2 Acdos. Núm. Exp. 1883/2024.
Ramírez García Jimena Soledad vs. Avendaño Díaz Juan Carlos. Controversias del Orden Familiar Mcr. 1 Acdo. Núm. Exp. 1593/2024.
Ramírez Reyes Natividad su Sucesión. Sucesorio Familiar Pph. 1 Acdo. Núm. Exp. 2391/2024.
Ramírez Rodríguez José Ángel. Sucesorio Familiar Mcr. 1 Acdo. Núm. Exp. 307/2012.
Rico Rico Elsa Inocencia vs. Telesforo García Andrés. Controversias del Orden Familiar Tgc. 1 Acdo. en Incidente. Núm. Exp. 491/2008 Inc. de Cancel. de Pensión Alimenticia.
Rincón Maldonado Mariano su Sucesión. Sucesorio Familiar Pph. 1 Acdo. Núm. Exp. 2401/2024.
Rodríguez Guzmán Iván vs. Rodríguez Díaz Javier. Controversias del Orden Familiar Mcr. 1 Acdo. en Incidente. Núm. Exp. 757/2020 Inc. de Cancel. de Pensión Alimenticia.

SOLO CONSULTA
SOLO CONSULTA
SOLO CONSULTA

Rodríguez López Daniela Itzel vs. Rodríguez Tenorio Manuel. Controversias del Orden Familiar Pph. 1 Acdo. Núm. Exp. 2355/2024.
Rodríguez Montante Juan Manuel su Sucesión. Sucesorio Familiar Pph. 1 Acdo. Núm. Exp. 2403/2024.
Rodríguez Reyes Trinidad. Sucesorio Familiar Mcr. 1 Acdo. Núm. Exp. 1099/2018 Secc. Segunda.
Rueda Ríos Esther Estefanie vs. De Jesús Palestino José Luis. Controversias del Orden Familiar Tgc. 1 Acdo. Núm. Exp. 2217/2024.
Ruíz Hernández Diego Armando vs. Sánchez Domínguez Brenda. Controversias del Orden Familiar Mcr. 1 Acdo. en Expedientillo. Núm. Exp. 793/2023 Expedientillo.
Salas Gloria su Sucesión. Sucesorio Familiar Mcr. 1 Acdo. Núm. Exp. 2221/2024.
Sánchez Serrano Miguel Ángel vs. Cruz Sánchez María de Lourdes. Especial Familiar Mcr. 1 Acdo. Núm. Exp. 1397/2016.
Sandoval Carrillo Jerónimo. Sucesorio Familiar Mcr. 1 Acdo. Núm. Exp. 315/2001.
Santacruz Lona Dolores. Juris. Voluntaria Familiar Mcr. 1 Acdo. Núm. Exp. 1283/2024.
Santos Morales Diana vs. Santos Gómez Heriberto. Alim. Comparec. Mcr. 1 Acdo. Núm. Exp. 1721/2011.
Santos del Prado de la Torre Beatriz. Juris. Voluntaria Familiar Pph. 1 Acdo. Núm. Exp. 2345/2024.
Silva Sánchez Verónica Mariana y Carreto Savala Rubén. Controversias del Orden Familiar Mcr. 1 Acdo. Núm. Exp. 901/2023 Principal.
Solórzano Cortés Pedro su Sucesión. Sucesorio Familiar Pph. 2 Acdos. Núm. Exp. 2387/2024.
Sosa Mendoza Tulia Francisca vs. Javier Zaragoza Zárate. Ord. Civil Familiar Tgc. 2 Acdos. en Incidente. Núm. Exp. 785/2002 Inc. de Liquidación de Sociedad Conyugal.
Suárez López Rosa María su Sucesión. Sucesorio Familiar Tgc. 1 Acdo. Núm. Exp. 1645/2023 Secc. Segunda.
Trejo Torres Rita Monserrat vs. López Mondragón Ángel. Controversias del Orden Familiar Pph. 1 Acdo. Núm. Exp. 2287/2024.
Vargas Jiménez David. Juris. Voluntaria Familiar Tgc. 1 Acdo. Núm. Exp. 67/2017.
Vargas Juárez Miguel vs. Salgado Hernández Rebeca. Controversias del Orden Familiar Avgj. 1 Acdo. Núm. Exp. 879/2013 Tomo Tres.
Varios Tomo II Expedientes. Controversias del Orden Familiar Mcr. 1 Acdo. Núm. Exp. 11001/2023 Tomo II.
Vázquez López Nancy vs. González Hernández Roberto. Controversias del Orden Familiar Pph. 1 Acdo. en Otros. Núm. Exp. 2189/2024 Amparo 1772/24 Juzgado Quinto de Distrito en Materia Administrativa.
Vázquez López Nancy vs. González Hernández Roberto. Ord. Civil Familiar Pph. 1 Acdo. en Amparo. Núm. Exp. 2189/2024 Amparo 580/2024- II.
Vélez de Soler Teodora su Sucesión. Sucesorio Familiar Pph. 1 Acdo. Núm. Exp. 2417/2024.
Vilchis Castillo María su Sucesión. Sucesorio Familiar Mcr. 1 Acdo. en Otros. Núm. Exp. 281/2022 Tomo II del Principal.
Xoconoxtle Hernández Lucía vs. Hernández Pascuala Hermenegildo. Alim. Comparec. Mcr. 1 Acdo. Núm. Exp. 1501/2011.
Xospa Hernández Salvador su Sucesión. Sucesorio Familiar Tgc. 1 Acdo. en Otros. Núm. Exp. 273/2023 Cuarta Sección.
Zamora Martínez Nora Renata vs. Ortiz Negrete Ángel Manuel. Controversias del Orden Familiar Mcr. 1 Acdo. Núm. Exp. 2329/2024.

SENTENCIAS DEFINITIVAS DEL 7 DE ENERO DEL 2025

González Miranda María Luisa. Sucesorio Familiar Alr 1 Sent. Def. en Otros. Núm. Exp. 2079/2019 Cuarta Seccion
Olvera Ramírez Rubén vs. Martínez Olivares Montserrat. Ord. Civil Familiar Alr 1 Núm. Exp. 501/2024

SENTENCIAS INTERLOCUTORIAS

Páez Miranda María del Carmen vs. Caballero Escobar Martín. Ord. Civil Familiar Alr 1 Sent. Inter. en Incidente. Núm. Exp. 77/2005 Inc. de Cesasión de Pensión Alimenticia
Salas Guerrero Roberto su Sucesión. Sucesorio Familiar Ynsg 1 Núm. Exp. 1337/2024

LA SECRETARIA DE ACUERDOS
MTRA. PATRICIA PANTOJA HERNÁNDEZ

SECRETARÍA "B"
ACUERDOS DEL 7 DE ENERO DEL 2025

Aceves Romualdo Araceli vs. Nájera Salgado Casimiro. Ord. Civil Acmt. 1 Acdo. en Expedientillo. Núm. Exp. 664/2004 Expedientillo.
Aguirre Ruíz Zeferino Rafael su Sucesión. Sucesorio Familiar Acmt. 1 Acdo. Núm. Exp. 2028/2024 Principal.
Aldret Martínez Karla vs. Galicia Rosas Juan Carlos. Controversias del Orden Familiar Rrc. 1 Acdo. Núm. Exp. 2104/2024.
Alfonso Quinto Alberta vs. Ventura de Jesús Isidro. Controversias del Orden Familiar Rrc. 1 Acdo. Núm. Exp. 176/2024.
Álvarez Méndez Sergio Eduardo vs. Gutiérrez Vázquez Denice Jocelyn. Controversias del Orden Familiar Rrc. 1 Acdo. Núm. Exp. 2246/2024.
Ángeles García Emilio su Sucesión. Sucesorio Familiar Rrc. 1 Acdo. Núm. Exp. 344/2024.
Astorga Lembo Aldo Amalfy. Sucesorio Familiar Acmt. 1 Acdo. Núm. Exp. 206/2019.
Barrales Ramírez Cleotilde su Sucesión. Sucesorio Familiar Lcr. 1 Acdo. Núm. Exp. 2448/2024.
Bermúdez Rosete Josefina su Sucesión. Sucesorio Familiar Lcr. 1 Acdo. Núm. Exp. 2466/2024.
Bravo Santos Karla vs. Velay Martínez Juan José. Controversias del Orden Familiar Rrc. 1 Acdo. Núm. Exp. 2152/2024.
Cabezas Díaz María de Jesús su Sucesión. Sucesorio Familiar Acmt. 1 Acdo. Núm. Exp. 446/2020.
Calva Sampayo María de Lourdes. Sucesorio Familiar Rrc. 1 Acdo. Núm. Exp. 70/2010.
Camarena Carreño María Adriana y Seijo Cortesguillermo vs. Seijo Cortés Guillermo. Controversias del Orden Familiar Rrc. 1 Acdo. Núm. Exp. 1182/2024.
Cárdenas Peralta María del Pilar Engracia su Sucesión. Sucesorio Familiar Rrc. 1 Acdo. Núm. Exp. 550/2024.
Carrera Rodríguez Ada Amelia su Sucesión. Sucesorio Familiar Rrc. 1 Acdo. Núm. Exp. 1510/2022 Principal.
Castillo Castañeda Leonor vs. Hipólito Roldán Sosa. Controversias del Orden Familiar Rrc. 1 Acdo. Núm. Exp. 1040/1997.
Castro Domínguez Gabriela vs. Buendía Salguero Edson Amauri. Controversias del Orden Familiar Rrc. 1 Acdo. Núm. Exp. 2014/2024.
Cerón Vega Jéssica Yessenia vs. Alvarado Gallardo Francisco Javier. Controversias del Orden Familiar Acmt. 2 Acdos. Núm. Exp. 1062/2024.
Cerón Vega Jéssica Yessenia vs. Alvarado Gallardo Francisco Javier. Controversias del Orden Familiar Acmt. 3 Acdos. en Incidente. Núm. Exp. 1062/2024 Inc. de Reduc. de Pensión Alimenticia.
Cerón Zúñiga Jorge su Sucesión. Sucesorio Familiar Rrc. 1 Acdo. Núm. Exp. 2286/2024.
Contreras Murguía María de la Paz su Sucesión. Sucesorio Familiar Rrc. 1 Acdo. Núm. Exp. 1472/2024.
Covarrubias Morán Gabriela vs. Lagard Reyes Jorge Alberto. Ord. Civil Familiar Rrc. 1 Acdo. Núm. Exp. 2236/2014.
Covarrubias Morán Gabriela vs. Lagard Reyes Jorge Alberto. Ord. Civil Familiar Rrc. 1 Acdo. en Incidente. Núm. Exp. 2236/2014 Inc. de Cambio de Guarda y Custodia.
Cruz García José Adán su Sucesión. Sucesorio Familiar Rrc. 1 Acdo. Núm. Exp. 1472/2021 Segunda Sección.
Cruz Marín Mariana vs. Arroyo Juárez Alan Martín. Controversias del Orden Familiar Acmt. 1 Acdo. Núm. Exp. 1232/2024.
Díaz Bucio Mayra Angélica vs. Hernández Álvarez Henry Isai. Ord. Civil Familiar Rrc. 1 Acdo. Núm. Exp. 1014/2014.
Díaz Cynthia vs. Sánchez Juan Alfredo. Controversias del Orden Familiar Acmt. 1 Acdo. Núm. Exp. 1068/2024.
Díaz Ochoa Karla Berenice vs. Alva Contreras Carlos Daniel. Ord. Civil Familiar Acmt. 2 Acdos. en Incidente. Núm. Exp. 1212/2018 Inc. de Pensión Alimenticia Definitiva.
Domínguez Méndez Alejandrino vs. Melchor Santos Elvia. Controversias del Orden Familiar Rrc. 1 Acdo. Núm. Exp. 2354/2024.
Esquivel Gómez Andrea vs. Flores Ibarra José Antonio. Controversias del Orden Familiar Rrc. 1 Acdo. Núm. Exp. 2348/2024.
Estrada Cuenca Pedro su Sucesión. Sucesorio Familiar Lcr. 1 Acdo. Núm. Exp. 2460/2024.
Estrella Estrella Liborio su Sucesión. Sucesorio Familiar Acmt. 1 Acdo. Núm. Exp. 194/2023 Principal.

SOLO CONSULTA
SOLO CONSULTA
SOLO CONSULTA

Ferez Rodríguez Jesús Cristian vs. Ortega Ángeles Cynthia Ileana. Especial Familiar Rrc. 1 Acdo. en Otros. Núm. Exp. 342/2022 Tomo IV del Principal.
Ferrer Díaz Librada su Sucesión. Sucesorio Familiar Rrc. 1 Acdo. en Otros. Núm. Exp. 656/2023 Tercera Sección.
Flores Rentería Rigoberto su Sucesión. Sucesorio Familiar Rrc. 1 Acdo. Núm. Exp. 900/2023 Principal.
Folres Flores Celia vs. Ibarra Rangel Julio César. Controversias del Orden Familiar Rrc. 1 Acdo. Núm. Exp. 2112/2024.
Gaitan Santos Vanesa Isabel vs. Juic. Especial de Levantamiento de Acta Familiar Acmt. 1 Acdo. en Incidente. Núm. Exp. 570/1997 Inc. de Cesación de Pens. Alim.
García Celis Luis Enrique su Sucesión. Sucesorio Familiar Lcr. 1 Acdo. Núm. Exp. 2462/2024.
García Galindo María del Carmen Domitila su Sucesión. Sucesorio Familiar Rrc. 1 Acdo. Núm. Exp. 2298/2024.
García Ledesma José Alberto su Sucesión. Sucesorio Familiar 1 Acdo. Núm. Exp. 2046/2024.
García Valdez Rodolfo. Sucesorio Familiar Acmt. 1 Acdo. Núm. Exp. 1642/2016.
García Vargas Josefina. Sucesorio Familiar Rrc. 1 Acdo. en Otros. Núm. Exp. 224/2021 Segunda Sección.
Garduño de Anda Francisco su Sucesión. Sucesorio Familiar Acmt. 1 Acdo. Núm. Exp. 1804/2023 Principal.
González Cano América Consuelo. Sucesorio Familiar Acmt. 1 Acdo. en Amparo. Núm. Exp. 1554/2019 Cuad. de Amp. 665/2024.
González Rocha Víctor Enrique su Sucesión. Sucesorio Familiar Lcr. 1 Acdo. Núm. Exp. 2464/2024.
González Romero Rosa su Sucesión. Sucesorio Familiar Acmt. 1 Acdo. Núm. Exp. 718/2023 Principal.
González Turlay Silvia su Sucesión. Sucesorio Familiar Rrc. 1 Acdo. Núm. Exp. 1662/2024.
Granados Hernández Brenda Lucero vs. Miranda Ceballos José. Controversias del Orden Familiar Rrc. 1 Acdo. Núm. Exp. 276/2021.
Guerrero Guillermina su Sucesión. Sucesorio Familiar Lcr. 1 Acdo. Núm. Exp. 2450/2024.
Gutiérrez González Antonio su Sucesión. Sucesorio Familiar Rrc. 1 Acdo. Núm. Exp. 2176/2024.
Hernández Bautista Norma Angélica vs. Amador Cerón Mario. Controversias del Orden Familiar Rrc. 1 Acdo. en Otros. Núm. Exp. 748/2021 Tomo V del Principal.
Hernández Duarte Edgar Allan vs. Pacheco Lovera Naim. Especial Familiar Rrc. 1 Acdo. Núm. Exp. 788/2019.
Hernández Muñoz Gloria Angélica vs. Anaya Larrinua Víctor Manuel. Especial Familiar Rrc. 1 Acdo. Núm. Exp. 750/2014.
Hernández Rojas Juan Carlos su Sucesión. Sucesorio Familiar Rrc. 2 Acdos. Núm. Exp. 458/2024.
Hernández Ventura Ana su Sucesión. Sucesorio Familiar Rrc. 1 Acdo. Núm. Exp. 2356/2024.
Huesca Gutiérrez Karina Judith vs. Reyes Rodríguez Francisco Gabriel. Ord. Civil Familiar Rrc. 1 Acdo. Núm. Exp. 1578/2023 Principal.
Jiménez Sosa Alberto. Sucesorio Familiar Acmt. 1 Acdo. Núm. Exp. 650/2019.
Julián Torres Olivia Isela vs. Bautista Alonso Víctor Hugo. Controversias del Orden Familiar Lcr. 2 Acdos. en Otros. Núm. Exp. 144/2023 Tomo III del Principal.
León Martínez María Anel Adriana vs. Díaz Sánchez Osmar Adair. Controversias del Orden Familiar Rrc. 1 Acdo. Núm. Exp. 400/2024.
López Maldonado Patricia vs. Benjamín Domínguez Trejo. Alim. Acmt. 1 Acdo. Núm. Exp. 146/1989.
López Soto Patricia y López Soto Leopoldina Alejandra y Osorio López Javier vs. Sobrado y Rosales Norberto. Ord. Civil Familiar Acmt. 1 Acdo. Núm. Exp. 2082/2024.
Luna Molina Jacqueline vs. Téllez Fuentes Ricardo Alejandro. Controversias del Orden Familiar Acmt. 1 Acdo. Núm. Exp. 222/2024.
Luna Paredes Elvia. Sucesorio Familiar Rrc. 1 Acdo. Núm. Exp. 1044/2012.
Maldonado Montero Judith vs. Solís Velázquez Marco Antonio. Especial Familiar Rrc. 1 Acdo. en Incidente. Núm. Exp. 32/2020 Inc. de Cambio de Guarda y Custodia y Alimentos.
Martínez Alvarado Jorge su Sucesión. Sucesorio Familiar Acmt. 2 Acdos. Núm. Exp. 1328/2024.
Martínez Inclán Fernando. Sucesorio Familiar Rrc. 1 Acdo. Núm. Exp. 618/1995 Secc. Tercera.
Martínez Inclán Fernando. Sucesorio Familiar Rrc. 1 Acdo. en Otros. Núm. Exp. 618/1995 Tomo III del Principal.
Martínez Martínez Martha Elia vs. Méndez Rodríguez José Antonio. Controversias del Orden Familiar Acmt. 1 Acdo. en Incidente. Núm. Exp. 1308/2005 Inc. de Cancel. de Pensión Alimenticia.
Méndez Hernández José Gregorio su Sucesión. Sucesorio Familiar Acmt. 1 Acdo. en Otros. Núm. Exp. 60/2023 Tomo II del Principal.
Méndez Páez Antonio. Sucesorio Familiar Rrc. 1 Acdo. Núm. Exp. 1076/2014.
Miranda Flores Ignacio Cándido su Sucesión. Sucesorio Familiar Lcr. 1 Acdo. Núm. Exp. 2456/2024.
Montes Muñoz Silvia Nagely vs. Luna Rivera Julio César. Controversias del Orden Familiar Rrc. 2 Acdos. en Otros. Núm. Exp. 256/2021 Tomo V del Principal.
Montesinos Ramírez Marcelina Magdalena vs. Sarmiento González José de Jesús. Especial Familiar Rrc. 1 Acdo. Núm. Exp. 1812/2016 Tomo II.
Morales Hernández Berenice Ivonne vs. Teyez Sandoval Armando. Controversias del Orden Familiar Rrc. 1 Acdo. Núm. Exp. 2150/2024.
Morett Álvarez Sonia Elisa vs. Torres Díaz Alberto. Controversias del Orden Familiar Rrc. 1 Acdo. Núm. Exp. 2280/2024.
Navarro Avilés Gabriel Antonio vs. Cano Alcántara Rocío. Controversias del Orden Familiar Acmt. 1 Acdo. Núm. Exp. 974/2022 Principal.
Ocampo Díaz Nereyda su Sucesión. Sucesorio Familiar Rrc. 1 Acdo. Núm. Exp. 1892/2024.
Ocaña Ortega Alejandro su Sucesión. Sucesorio Familiar Rrc. 1 Acdo. en Incidente. Núm. Exp. 1876/2021 Inc. de Objeción y Oposición a la Rendición de Ctas. Rendidas.
Ojeda Gutiérrez Liza Paola vs. García Puente Jorge Antonio. Especial Familiar Acmt. 1 Acdo. en Incidente. Núm. Exp. 572/2021 Inc. de Nul. de Actuaciones.
Olvera Suárez María su Sucesión. Sucesorio Familiar Rrc. 1 Acdo. Núm. Exp. 428/2023 Principal.
Orozco Álvarez Arlene Michelle vs. Soriano Juárez Mauricio Alexis. Controversias del Orden Familiar Acmt. 1 Acdo. Núm. Exp. 1558/2024.
Ortega Cortez Alfredo Ivann vs. Calderón Hernández Ana Karen Elena. Controversias del Orden Familiar Rrc. 1 Acdo. Núm. Exp. 296/2024 Principal.
Ortega Galicia Brenda Patricia vs. Galicia Ruíz Leonardo Daniel. Controversias del Orden Familiar Acmt. 1 Acdo. Núm. Exp. 1444/2022 Principal.
Pedraza Romero Blanca Esther vs. Pedraza Romero Blanca Esther y Zamora Martínez Javier. Controversias del Orden Familiar Acmt. 1 Acdo. Núm. Exp. 828/2007.
Pérez Barranco Isbella vs. Pérez Garza Luis Octavio. Controversias del Orden Familiar Rrc. 1 Acdo. Núm. Exp. 2300/2024.
Pérez Ramírez Aurora vs. Silva Herbert Biaani Linnette. Controversias del Orden Familiar Acmt. 1 Acdo. Núm. Exp. 1870/2024.
Peña Robles Amparo vs. Mc. Naught Arellano Víctor Javier. Alim. Comparec. Acmt. 1 Acdo. Núm. Exp. 1166/2003.
Pineda Carrillo Jovita vs. Carrillo Flores Gloria su Sucesión y Notario Público Gabriel Benjamín Díaz Soto Titular de la Notaria 31 de la Ciudad de México y C Director del Archivo General de Notarias de la Ciudad de México y C Director del Archivo de Notarias Públicas y Pineda Carrillo René. Ord. Civil Familiar Lcr. 1 Acdo. Núm. Exp. 2446/2024.
Plaza Porteous Ricardo vs. Abraham Farah Aída Victoria. Especial Familiar Rrc. 3 Acdos. Núm. Exp. 598/2019.
Plaza Porteous Ricardo vs. Abraham Farah Aída Victoria. Especial Familiar Rrc. 1 Acdo. en Incidente. Núm. Exp. 598/2019 Inc. de Cambio de Guarda y Custodia.
Plaza Porteous Ricardo vs. Abraham Farah Aída Victoria. Especial Familiar Rrc. 1 Acdo. en Incidente. Núm. Exp. 598/2019 Inc. de Cambio de Guarda y Custodia e Incremento de Pensión Alimenticia.
Polle Altamirano Alberto. Sucesorio Familiar Lcr. 1 Acdo. Núm. Exp. 2458/2024.
Reséndiz Cuevas Enriqueta. Int. Acmt. 1 Acdo. Núm. Exp. 1490/2004.
Reynoso Rodríguez María Magdalena. Sucesorio Familiar Acmt. 1 Acdo. Núm. Exp. 1922/2016.

SOLO CONSULTA
SOLO CONSULTA
SOLO CONSULTA

Riego Vázquez Blanca Rosa vs. Valdés Rivas Ángel. Controversias del Orden Familiar Rrc. 1 Acdo. en Incidente. Núm. Exp. 1398/2015 Inc. de Liquidación de Sociedad Conyugal.
Rivera Cortés Francisco Javier su Sucesión. Sucesorio Familiar Rrc. 1 Acdo. Núm. Exp. 944/2018.
Rivera Gutiérrez Ernestina. Sucesorio Familiar Acmt. 2 Acdos. Núm. Exp. 946/2017.
Rocha Ávila María Verónica vs. Ruíz Falcón Rolando. Especial Familiar Rrc. 1 Acdo. Núm. Exp. 1046/2014.
Rodríguez Galicia RodrigO vs. Roque Hernández Irma. Especial Familiar Rrc. 1 Acdo. Núm. Exp. 248/2013.
Rojas Rivera Ernesto Antonio su Sucesión. Sucesorio Familiar Acmt. 1 Acdo. Núm. Exp. 106/2020 Secc. Cuarta.
Rojas Rivera Ernesto Antonio. Sucesorio Familiar Acmt. 1 Acdo. en Incidente. Núm. Exp. 106/2020 Inc. de Oposición a la Rendición de Ctas. Anual.
Romero Perales Thalia Daniela vs. Gutiérrez Magaña Víctor Manuel. Controversias del Orden Familiar Rrc. 1 Acdo. Núm. Exp. 374/2024.
Rueda Rueda Susana Gloria su Sucesión. Sucesorio Familiar Rrc. 1 Acdo. Núm. Exp. 1386/2023 Principal.
Ruíz Martínez Enrique su Sucesión. Sucesorio Familiar Rrc. 1 Acdo. Núm. Exp. 176/2023 Segunda Sección.
Ruíz Luna María de Jesús vs. Ruíz Luna Juan Carlos. Sucesorio Familiar Rrc. 1 Acdo. en Incidente. Núm. Exp. 808/2014 Inc. de Remoción de Albacea Tomo II.
Salinas Juárez Mauricio vs. Cid Illana Tatiana Iztcel. Controversias del Orden Familiar Rrc. 1 Acdo. en Incidente. Núm. Exp. 2070/2015 Inc. de Modificación de Convn. para la Forma de Cump. de Obligaciones Alimentarias.
Sánchez Martínez Juana Justa su Sucesión. Sucesorio Familiar Acmt. 1 Acdo. Núm. Exp. 1708/2024.
Sánchez Rodríguez Rosario vs. Pérez Ferreira Jorge Armando. Ord. Civil Familiar Exhorto. 1 Acdo. en Exhorto. Núm. Exp. 2296/2024.
Santamaría Mimila Luna Mirna su Ssucesión. Sucesorio Familiar Lcr. 1 Acdo. Núm. Exp. 2454/2024.
Santillán Cruz Martín Miguel su Sucesión. Sucesorio Familiar Rrc. 1 Acdo. Núm. Exp. 2310/2024.
Sosa Rodríguez José Antonio Lucas su Sucesión. Sucesorio Familiar Acmt. 1 Acdo. Núm. Exp. 1750/2024.
Tabares Bazán Armis vs. López Aguado Villagrán Demian Yolotcoatl. Controversias del Orden Familiar Acmt. 1 Acdo. Núm. Exp. 2118/2024.
Titla Rojas Brenda Selene vs. De Jesús Mejía Juan Carlos. Controversias del Orden Familiar Acmt. 1 Acdo. Núm. Exp. 1154/2021 Principal.
Torrano Cerbon Jeny Paola vs. Hernández Bravo Héctor. Controversias del Orden Familiar Rrc. 1 Acdo. Núm. Exp. 326/2013.
Treviño Ordorica Adolfo. Sucesorio Familiar 1 Acdo. Núm. Exp. 2452/2024.
Trujeque Lezama Alma Delia vs. Alemán Fernández José Gustavo. Controversias del Orden Familiar Rrc. 1 Acdo. Núm. Exp. 1786/2024.
Uribe López José. Juris. Voluntaria Familiar Rrc. 1 Acdo. Núm. Exp. 2288/2024.
Vázquez López Paz. Sucesorio Familiar Rrc. 1 Acdo. Núm. Exp. 988/2021.
Videgaray Caso Elena Guadalupe. Vía de Apremio Familiar Lcr. 1 Acdo. Núm. Exp. 2096/2014 Tercera Vía de Apremio.
Villeda Meléndez Ulises Geovani vs. Reyes Hernández Norma Elizabeth. Controversias del Orden Familiar Acmt. 1 Acdo. Núm. Exp. 2146/2024.
Zamudio García Claudia Leticia vs. Mendoza Marroquín Fredy Jonathan. Controversias del Orden Familiar Acmt. 1 Acdo. en Otros. Núm. Exp. 2058/2022 Tomo II del Principal.

SENTENCIAS DEFINITIVAS DEL 7 DE ENERO DEL 2025

Monroy Medina Soledad su Sucesión. Sucesorio Familiar Ynsg 1 Núm. Exp. 1968/2022 Secc. IV (Cuarta)

SENTENCIAS INTERLOCUTORIAS

Navarro Parada Marta Beatriz vs. Avilés Mandujano Hjoracio Mario. Especial Familiar Alr 1 Núm. Exp. 488/2021 Inc. de Liquidación de la Sociedad Conyugal
Reyez Albavera Elena vs. Reyes Albavera Elena. Sucesorio Familiar Alr 1 Sent. Inter. en Incidente. Núm. Exp. 1790/2009 Inc. de Remoción de Albacea
Salas Peláez Estela su Sucesión. Sucesorio Familiar Ynsg 1 Núm. Exp. 1476/2024

NO PUBLICADOS

Sánchez Vázquez Ariadna vs. Caballero Zamora Miguel. Controversias del Orden Familiar Alr 1 Sent. Inter. en Incidente. Núm. Exp. 1098/2006 Inc. de Cancel. de Pensión Alimenticia

LA SECRETARIA DE ACUERDOS
LIC. LETICIA CANO RAMÍREZ

DÉCIMO SÉPTIMO DE LO FAMILIAR

SECRETARÍA "A"
ACUERDOS DEL 7 DE ENERO DEL 2025

Acevedo Vázquez Jorge su Sucesión. Sucesorio Familiar Lic. Aetg. 1 Acdo. Núm. Exp. 911/2024.
Aladro Díaz Ramón Francisco su Sucesión. Sucesorio Familiar 1 Acdo. Núm. Exp. 1581/2024.
Alcántara Reyes José Alfredo vs. Sánchez Soperanes Miriam Azucena. Controversias del Orden Familiar Billete. 1 Acdo. Núm. Exp. 2157/2022.
Alcántara Valdés Mayra Sabrina vs. Riveros Aguilar Erwin Andrés. Especial Familiar Admite Incidente. 1 Acdo. en Incidente. Núm. Exp. 405/2021 a Inc. de Liquidación de Sociedad Conyugal.
Almaraz Ramírez Celeste Viridiana vs. Rivas Ávila Héctor Eduardo. Controversias del Orden Familiar Lic. Aetg. D. 1 Acdo. Núm. Exp. 2097/2023 Principal.
Alvarado Rosas José Miguel vs. Rivera Regalado Narda Frida. Especial Familiar 2 Acdos. Núm. Exp. 2101/2022.
Amaya Andrade Susana vs. Alejandro Rosado Pabst. Controversias del Orden Familiar 1 Acdo. en Amparo. Núm. Exp. 569/2020 939/2024.
Anaya Santillán José Guadalupe su Sucesión. Juris. Voluntaria Familiar Lic. Aetg. 1 Acdo. Núm. Exp. 1937/2024.
Ángeles Alva Fidel. Sucesorio Familiar Lic. Aetg. D. 1 Acdo. Núm. Exp. 1679/2017.
Arellano Mendoza Valente su Sucesión. Sucesorio Familiar Lic. Aetg. D. 1 Acdo. Núm. Exp. 1095/2023.
Arias Franco Mauricio vs. Navarro Román Nilda Erendira. Controversias del Orden Familiar Varios. 1 Acdo. Núm. Exp. 1391/2024.
Arias Soto Andrea vs. Ocaña Santiago Aldo. Controversias del Orden Familiar Desecha. 1 Acdo. Núm. Exp. 2453/2024 Principal.
Arias Trejo Víctor Alfonso su Sucesión. Sucesorio Familiar Lic. Aetg. D. 1 Acdo. Núm. Exp. 1905/2023.
Avilés Canaria Bernardo Salvador su Sucesión. Sucesorio Familiar Prevención. 1 Acdo. Núm. Exp. 2399/2024.
Barradas Domínguez Carmen Guadalupe vs. García Collado Israel. Especial Familiar Desechamiento. 1 Acdo. Núm. Exp. 2377/2024.
Becerril Jaramillo Berta Agustina su Sucesión. Sucesorio Familiar Lic. Aetg. D. 1 Acdo. Núm. Exp. 1145/2024.
Bernard y Castorena Helios su Sucesión. Sucesorio Familiar 3 Acdos. Núm. Exp. 1829/2024.
Borras Escorza Lydia vs. García Hoyos Jesús. Especial Familiar Acdo. Tramite. 1 Acdo. Núm. Exp. 911/2023.
Borras Escorza Lydia vs. García Hoyos Jesús. Especial Familiar Acdo. Tramite. 1 Acdo. en Incidente. Núm. Exp. 911/2023 Inc. de Liquidación de Sociedad Conyugal.
Cabadas Nápoles Antonio. Sucesorio Familiar 1 Acdo. Núm. Exp. 473/1995 Bis. 1.
Cadena Estrada José su Sucesión. Sucesorio Familiar Lic. Aetg. D. 1 Acdo. Núm. Exp. 2053/2022.
Caloca Cortés María Elena Concepción su Sucesión. Sucesorio Familiar 1 Acdo. Núm. Exp. 333/2023.
Cantón Pérez José su Sucesión. Sucesorio Familiar Prevención. 1 Acdo. Núm. Exp. 2387/2024.
Carrasco Roberto. Sucesorio Familiar 1 Acdo. Núm. Exp. 217/2023.
Carreola Martínez Dolores su Sucesión. Sucesorio Familiar 1 Acdo. Núm. Exp. 1447/2024.
Castañeda Espíndola Paola Nalley vs. Juárez García Roberto Erik. Controversias del Orden Familiar 2 Acdos. Núm. Exp. 1801/2024 Principal.
Castañeda Romero José. Juris. Voluntaria Familiar 2 Acdos. Núm. Exp. 1327/2022.

SOLO CONSULTA
SOLO CONSULTA
SOLO CONSULTA

Castellanos Carrera Adriana vs. Velazco Antonio Marcos. Controversias del Orden Familiar Lic. Aetg. D. 1 Acdo. Núm. Exp. 1907/2024 Principal.

Castillo Miranda Gladimir Reuben vs. Guzmán Ruíz Paola. Controversias del Orden Familiar Se Decreta Guarda y Cusodia. 1 Acdo. Núm. Exp. 325/2024.

Castul Cabrera Rodrigo vs. González Calva Tania Ruby. Controversias del Orden Familiar Admisorio. 1 Acdo. Núm. Exp. 2203/2024.

Chávez Garrido Laura vs. Bautista Álvarez Uriel Alejandro. Controversias del Orden Familiar 1 Acdo. en Expedientillo. Núm. Exp. 1321/2022 Principal.

Chichino García Gerardo Israel su Sucesión. Sucesorio Familiar Lic. Aetg. D. 1 Acdo. en Incidente. Núm. Exp. 1165/2022 Secc. Tercera.

Collado Peña Susana Patricia vs. Andrés Valerio Escamilla. Controversias del Orden Familiar Acdo. Tramite. 8 Acdos. Núm. Exp. 117/2013.

Cortés Jiménez Amalia Placida su Sucesión. Sucesorio Familiar Desecha. 1 Acdo. Núm. Exp. 2423/2024.

Cruz Arteaga Andrea y Granados Cruz Gerardo vs. Cruz Arteaga Andrea. Juris. Voluntaria Familiar 1 Acdo. Núm. Exp. 1245/2023.

Cruz García Marla Guadalupe vs. Bernabé Sánchez José Antonio. Controversias del Orden Familiar 1 Acdo. Núm. Exp. 1443/2024.

Cruz López Ma de Los Ángeles vs. Cristóbal Frausto Cruz. Especial Familiar Lic. Aetg. D. 1 Acdo. Núm. Exp. 201/2012.

Cruz Pérez Alejandra vs. Serrano Ortega Joel. Especial Familiar 1 Acdo. Núm. Exp. 1573/2021.

Cruz Yunes Diana Edna. Juris. Voluntaria Familiar 1 Acdo. Núm. Exp. 1477/2024.

Cuéllar Ramírez Fabiola vs. Varillas Salvatierra Francisco. Controversias del Orden Familiar 1 Acdo. Núm. Exp. 1197/2023.

Díaz Enríquez Juan su Sucesión. Sucesorio Familiar 1 Acdo. Núm. Exp. 1871/2024.

Díaz López Francisca Cecilia vs. Montoya García José Javier. Controversias del Orden Familiar 1 Acdo. Núm. Exp. 281/2022.

Díaz Sandoval Laura su Sucesión. Sucesorio Familiar 1 Acdo. Núm. Exp. 1421/2021.

Elizalde Arroyo Isabel su Sucesión. Sucesorio Familiar Prevención. 1 Acdo. Núm. Exp. 2437/2024.

Escamilla Vázquez Alicia. Sucesorio Familiar Lic. Aetg. D. 1 Acdo. Núm. Exp. 1651/2018.

Espinosa Rivera José Francisco. Sucesorio Familiar Pasa a Sentencia. 1 Acdo. Núm. Exp. 2003/2019.

Espinosa Simental Nissi Margarita vs. Martínez Mendoza Emmanuel. Controversias del Orden Familiar Lic. Aetg. D. 1 Acdo. Núm. Exp. 1341/2024.

Esteban Silva María Elena. Juris. Voluntaria Familiar Desechamiento. 1 Acdo. Núm. Exp. 2367/2024.

Estrada Islas Miguel vs. García Flores Minerva. Especial Familiar Lic. Aetg. D. 1 Acdo. Núm. Exp. 995/2022.

Figueroa Reyes Celia su Sucesión. Sucesorio Familiar Admisorio. 1 Acdo. Núm. Exp. 2457/2024.

Flores Martínez Rafael. Sucesorio Familiar Lic. Aetg. D. 1 Acdo. Núm. Exp. 677/2021.

Flores Medina Juana su Sucesión. Sucesorio Familiar Radicación. 1 Acdo. Núm. Exp. 2441/2024.

Flores Santiago César vs. Ojeda Ojeda Adriana Montserrat. Controversias del Orden Familiar 2 Acdos. Núm. Exp. 1579/2024.

Flores Villaseñor Leopoldo su Sucesión. Sucesorio Familiar Lic. Aetg. D. 1 Acdo. Núm. Exp. 131/2022 Secc. Segunda.

Franco Avilés María del Consuelo su Sucesión. Sucesorio Familiar Aclarenn Secc. Segunda. 1 Acdo. Núm. Exp. 155/2023 Secc. Segunda.

Franco Quiroz Adriana Gizeh vs. Vado Bautista Carlos Brian. Controversias del Orden Familiar Desecha. 1 Acdo. Núm. Exp. 2463/2024 Principal.

Fuentes Hernández Lina vs. Óscar José Luis García Rojas. Especial Familiar Exhibe Conslusiones. 1 Acdo. en Incidente. Núm. Exp. 677/2005 a Inc. de Nul. de Actuaciones por Emplaz. Defectusoso.

Gallo Ramos Carlos su Sucesión. Sucesorio Familiar Lic. Aetg. D. 1 Acdo. Núm. Exp. 1463/2021 Principal.

García Becerril Antonio su Sucesión. Sucesorio Familiar Radicación. 1 Acdo. Núm. Exp. 2371/2024.

García González Dante su Sucesión. Sucesorio Familiar Lic. Aetg. D. 1 Acdo. Núm. Exp. 337/2021.

García Solís Daniela vs. Herrera Paredes Neftalí. Controversias del Orden Familiar Admisorio. 1 Acdo. Núm. Exp. 2141/2024.

Garcin Vda. de Megy Jeanne. Sucesorio Familiar 1 Acdo. Núm. Exp. 451/1983.

García Rodrigue Belem vs. José Leonardo Bernal Martínez. Ejec. Merc. 1 Acdo. Núm. Exp. 211/2011.

Garnica Araiza Sergio su Sucesión. Sucesorio Familiar Lic. Aetg. D. 1 Acdo. Núm. Exp. 1901/2024.

Garnica Ávila Javier Ismael vs. Hernández Hernández Mayra. Controversias del Orden Familiar 1 Acdo. Núm. Exp. 1759/2023.

Gelove Jiménez Raúl Edgar. Sucesorio Familiar Lic. Aetg. D. 1 Acdo. Núm. Exp. 563/2024.

Gómez Martínez Julia Berenice vs. Vázquez Vázquez Serafín. Controversias del Orden Familiar Acdo. Tramite. 1 Acdo. Núm. Exp. 829/2014 Inc. de Reduc. de Pensión.

Gómez Pimienta Magar Bernanrdo Luis Rogelio vs. Loredana Dall Amico Sánchez Especial Familiar 1 Acdo. en Incidente. Núm. Exp. 2103/2018 Bis. 2 Inc. de Compensación Tomo II Bis 2.

Gómez Rueda y Pascue Alicia Conceción. Sucesorio Familiar Lic. Aetg. 1 Acdo. Núm. Exp. 1583/2017.

Gómez Téllez Irma Rosario vs. Tomás Rodríguez Luis Enrique. Controversias del Orden Familiar 1 Acdo. Núm. Exp. 649/2023 Principal.

González Gamboa José Antonio. Sucesorio Familiar Lic. Aetg. D. 1 Acdo. Núm. Exp. 899/2017.

González Alvarado Ismael su Sucesión. Sucesorio Familiar Lic. Aetg. D. 1 Acdo. Núm. Exp. 1345/2024.

González Hernández Fernando vs. Hernández Jurado Sandra. Controversias del Orden Familiar 1 Acdo. Núm. Exp. 2019/2023.

González Millán Virginia Sarahi. Controversias del Orden Familiar 1 Acdo. Núm. Exp. 697/2021.

González Limón Anel del Rosario y Islas Ocegueda Luis José. Controversias del Orden Familiar 2 Acdos. Núm. Exp. 1557/2024 Principal.

Guerrero Contreras Ma Rosario. Juris. Voluntaria Familiar Lic. Aetg. 1 Acdo. Núm. Exp. 1775/2024.

Guerrero Torres José Carlos su Sucesión. Sucesorio Familiar Lic. Aetg. 1 Acdo. Núm. Exp. 713/2024.

Gutiérrez Lugo Erick Iván vs. Flores Chinol Wendy Nayeli. Controversias del Orden Familiar 1 Acdo. Núm. Exp. 1715/2023.

Haro Alcántara Guadalupe su Sucesión. Sucesorio Familiar Lic. Aetg. D. 1 Acdo. Núm. Exp. 1899/2023 Secc. Segunda.

Hernández Barrón Brenda vs. Díaz Ávila Bardo Isaac. Controversias del Orden Familiar Lic. Aetg. D. 1 Acdo. Núm. Exp. 353/2023.

Hernández González Yadira vs. Enríquez Hernández José Alejandro. Controversias del Orden Familiar Dada Cuenta. 1 Acdo. Núm. Exp. 963/2023.

Hernández Guzmán Andrea vs. Jorge Ortega Esteban. Controversias del Orden Familiar 1 Acdo. en Otros. Núm. Exp. 1769/2011 Inc. de Cancel. de Pensión Alimenticia.

Hernández Hidalgo Mario Juan vs. Rojas Cortez Irene. Especial Familiar 1 Acdo. en Expedientillo. Núm. Exp. 1135/2007.

Hernández Lagos Aidé vs. Gutiérrez Rodríguez Karla Ileana. Especial Familiar Certificación. 1 Acdo. en Incidente. Núm. Exp. 1787/2023 Inc. de Cancel. y Cesación de Pensión Alimenticia Provisional.

Hernández Mendoza Lucía Otilia su Sucesión. Sucesorio Familiar Radicación. 1 Acdo. Núm. Exp. 2385/2024.

Hernández Pacheco Irma su Sucesión. Sucesorio Familiar Se Señala Fecha de Audiencia. 1 Acdo. Núm. Exp. 1739/2023.

Hernández Santos María Luisa su Sucesión. Sucesorio Familiar 1 Acdo. Núm. Exp. 2087/2021.

Hernández Vásquez Roberto vs. Buendía Sánchez Miriam. Especial Familiar Expedientillo. 1 Acdo. en Expedientillo. Núm. Exp. 1425/2023.

Herrera Cerón Manuel su Sucesión. Juris. Voluntaria Familiar Acdo. Tramite. 1 Acdo. Núm. Exp. 1821/2022.

Islas Hernández José. Int. Acdo. Tramite. 1 Acdo. Núm. Exp. 2409/1982.

Jaimes Ortega Rogelio su Sucesión. Sucesorio Familiar Radicación. 1 Acdo. Núm. Exp. 2391/2024.

Jazmín Reyes Ramón su Sucesión. Sucesorio Familiar Prevención. 1 Acdo. Núm. Exp. 2401/2024.

Jiménez Castellanos Agustina. Sucesorio Familiar Expedientillo. 1 Acdo. Núm. Exp. 1419/2012.

SOLO CONSULTA
SOLO CONSULTA
SOLO CONSULTA

Jiménez Castillo María del Rocío vs. Celestino Muñoz Caballero. Controversias del Orden Familiar 1 Acdo. en Incidente. Núm. Exp. 781/2021 Inc. de Incorp. a la Asistencia Médica.

Jiménez Estrada José Raúl su Sucesión. Sucesorio Familiar 1 Acdo. Núm. Exp. 1889/2024.

Jiménez Ojeda Mirna Patricia vs. Fernando Francisco Díaz Rivero Castañón. Especial Familiar 1 Acdo. Núm. Exp. 2167/2011 Bis. 1.

Juárez Castillo María Luisa su Sucesión. Sucesorio Familiar Prevención. 1 Acdo. Núm. Exp. 2381/2024.

Lara Ramírez Daniela vs. Lara García Miguel Ángel. Controversias del Orden Familiar Autoriza. 1 Acdo. Núm. Exp. 255/2023.

Lara Ramírez Daniela vs. Lara García Miguel Ángel. Controversias del Orden Familiar Incidente. 1 Acdo. en Incidente. Núm. Exp. 255/2023 a Inc. de Cump. de Convenio.

León Hernández Amparo su Sucesión. Sucesorio Familiar Lic. Aetg. D. 1 Acdo. Núm. Exp. 145/2023.

León Mendoza Abril Eugenia vs. Barrera Núñez Rafael Alberto. Controversias del Orden Familiar Tramite. 1 Acdo. Núm. Exp. 1873/2022.

Loces Loya Brenda Guadalupe. Especial Familiar 3 Acdos. Núm. Exp. 1607/2014 Tomo II.

Lomas Rivera Evelia su Sucesión. Sucesorio Familiar 2 Acdos. en Incidente. Núm. Exp. 1247/2022 Inc. de Oposición en contra del Avaluó.

López Bustos Gustavo su Sucesión. Sucesorio Familiar 1 Acdo. en Incidente. Núm. Exp. 113/2018 Inc. de Remoción de Albacea.

López Cardiel Jovana Madai vs. Héctor Alpizar Sánchez. Controversias del Orden Familiar 1 Acdo. Núm. Exp. 103/2014.

López Jurado Rodrigo vs. Paulina Treviño Prado. Controversias del Orden Familiar Lic. Aetg. 1 Acdo. en Incidente. Núm. Exp. 1681/2018 Vía de Apremio.

López Medina Alfonso. Sucesorio Familiar 1 Acdo. en Expedientillo. Núm. Exp. 533/1989.

López Reyes Lucero vs. Óscar Manuel Rodríguez Ramos. Controversias del Orden Familiar 1 Acdo. Núm. Exp. 21/2008.

López Ríos Margarita su Sucesión. Sucesorio Familiar 1 Acdo. Núm. Exp. 429/2024.

Luna Soto Norma Angélica vs. González González Edmundo Gabriel. Controversias del Orden Familiar Acdo. Tramite. 1 Acdo. Núm. Exp. 1439/2022.

López Reyes Anita y Zertuche Medina Juan Carlos. Controversias del Orden Familiar 2 Acdos. Núm. Exp. 2067/2024 Principal.

Macías Ojeda Mercedes su Sucesión. Sucesorio Familiar Lic. Aetg. D. 1 Acdo. Núm. Exp. 2073/2024.

Macuil Zetina Katia Nayeli vs. Vera Xolalpa Edson Candelario. Controversias del Orden Familiar 1 Acdo. Núm. Exp. 2061/2024.

Magaña Medina Ana María vs. González Bautista Gilberto. Controversias del Orden Familiar 1 Acdo. Núm. Exp. 2013/2023.

Maldonado García Ma. Alicia vs. Fernando Flores Durán. Controversias del Orden Familiar Billete. 1 Acdo. Núm. Exp. 439/2001.

Mancera Castro Marisol vs. Rivera Soriano José Uriel. Controversias del Orden Familiar 1 Acdo. Núm. Exp. 2289/2024 Principal.

María Santos Fabiola Marbey vs. Gallegos Lino Everardo Fabián. Controversias del Orden Familiar Lic. Aetg. D. 1 Acdo. Núm. Exp. 1435/2024.

Márquez Balderas María Lilia Cecilia su Sucesión. Sucesorio Familiar Prevención. 1 Acdo. Núm. Exp. 2439/2024.

Martínez Carcaño Angélica Yazmín vs. Christian Esparza Barajas. Controversias del Orden Familiar Expedientillo. 1 Acdo. Núm. Exp. 523/2021.

Martínez Jiménez María Eugenia su Sucesión. Sucesorio Familiar Lic. Aetg. 1 Acdo. Núm. Exp. 1533/2024.

Martínez Ruíz María Eduwigis. Sucesorio Familiar Lic. Aetg. D. 1 Acdo. Núm. Exp. 1849/2019 Secc. Cuarta.

Martínez Sandoval Areli vs. Martínez García César Hugo. Controversias del Orden Familiar Admisión. 1 Acdo. Núm. Exp. 2355/2024.

Más Silberstein Gabriel vs. Ross Merola Rachael Helene. Controversias del Orden Familiar Acdo. Tramite. 2 Acdos. Núm. Exp. 1723/2024.

Maya Campa Aidée Verenice vs. Estrada Aguirre Edson Francisco. Especial Familiar Expedientillo. 1 Acdo. en Expedientillo. Núm. Exp. 981/2023.

Medina Hernández Maribel vs. Sánchez Cuéllar Daniel. Controversias del Orden Familiar Inc. de Cancel. de P. A. 1 Acdo. en Incidente. Núm. Exp. 1213/2006 a Inc. de Cancel. de Pensión Alimenticia.

Medina Vázquez Sandra María vs. Alfredo Espinosa Mauro. Controversias del Orden Familiar 1 Acdo. Núm. Exp. 159/2011.

Méndez Becerril Arturo su Sucesión. Sucesorio Familiar Lic. Aetg. D. 1 Acdo. Núm. Exp. 1569/2024.

Méndez Guerrero Carolina Ivonne. Controversias del Orden Familiar Desecha. 1 Acdo. Núm. Exp. 2455/2024.

Méndez Morales Alejandro vs. Olea Flores Jéssica Karen. Especial Familiar 1 Acdo. Núm. Exp. 2175/2023.

Mendoza Estrada Víctor Hugo vs. Ventura Zanabria Dulce Guadalupe. Controversias del Orden Familiar 1 Acdo. Núm. Exp. 1161/2023.

Mendoza Rojas Manuel su Sucesión y Rufino Monroy López. Sucesorio Familiar Lic. Aetg. D. 1 Acdo. en Expedientillo. Núm. Exp. 993/2008.

Mérida Rodríguez Jovana Naife vs. Jorge Briones Pérez. Controversias del Orden Familiar 1 Acdo. Núm. Exp. 1055/2008 Bis. 1.

Miguel Valderrama Liliana vs. Fernanado Telesforo Sánchez. Especial Familiar 1 Acdo. Núm. Exp. 629/2010 Bis. 1.

Millán Nájera Dolores Rosalva. Juris. Voluntaria Familiar Desechamiento. 1 Acdo. Núm. Exp. 2357/2024.

Miranda Martínez Vicente su Sucesión. Sucesorio Familiar Radicación. 1 Acdo. Núm. Exp. 2361/2024.

Miranda Medina Ignacio. Sucesorio Familiar Lic. Aetg. D. 1 Acdo. Núm. Exp. 2031/2019.

Mondragón Juárez Rosa Linda vs. Vázquez Clemente Gregorio. Controversias del Orden Familiar 1 Acdo. Núm. Exp. 289/2024.

Monroy Valadez Susana. Juris. Voluntaria Familiar Desechamiento. 1 Acdo. Núm. Exp. 2397/2024.

Montoya Urbina Jéssica Andrea vs. Sanabria Becerra Irving Jonanny. Controversias del Orden Familiar 1 Acdo. Núm. Exp. 1825/2024.

Mora Cardone Carlos Eduardo vs. Paz Sosa Irma. Especial Familiar 1 Acdo. en Incidente. Núm. Exp. 1143/2011 Inc. de Cancel. de Pensión Alimenticia.

Morales Ojeda Ximena. Juris. Voluntaria Familiar Lic. Aetg. D. 1 Acdo. Núm. Exp. 2215/2024.

Morales Salazar Eduardo su Sucesión. Sucesorio Familiar Radicación. 1 Acdo. Núm. Exp. 2363/2024.

Moreno Muñoz Juan su Sucesión. Sucesorio Familiar Lic. Aetg. D. 1 Acdo. Núm. Exp. 533/2023.

Moreno Sánchez Dulce vs. Legorreta Vergara Ricardo. Controversias del Orden Familiar Elabore Informe. 1 Acdo. Núm. Exp. 205/2005 Bis. 1.

Morquecho Piran Raquel vs. Reyes Martínez Francisco Guillermo. Especial Familiar 1 Acdo. Núm. Exp. 1715/2022.

Murillo Colín Esteban su Sucesión. Sucesorio Familiar Prevención. 1 Acdo. Núm. Exp. 2403/2024.

Muñoz Martiñón María de Lourdes vs. Jiménez Olivos José Manuel. Especial Familiar 1 Acdo. Núm. Exp. 1755/2023.

Noriega García Irma María de Los Ángeles su Sucesión. Sucesorio Familiar 1 Acdo. Núm. Exp. 1987/2021.

Núñez Hernández Benjamín. Sucesorio Familiar Lic. Aetg. D. 1 Acdo. Núm. Exp. 1169/2003 Secc. Segunda.

Pacheco Llanas Miriam Lizeth vs. Zepeda Madrigal Julio Adrián. Controversias del Orden Familiar Prevención. 1 Acdo. Núm. Exp. 2351/2024.

Padilla Leyva Carlos William su Sucesión. Sucesorio Familiar Radicación. 1 Acdo. Núm. Exp. 2395/2024.

Padilla Reyes Luis su Sucesión. Sucesorio Familiar Radicación. 1 Acdo. Núm. Exp. 2407/2024.

Páez Galicia Josseph su Sucesión. Sucesorio Familiar 1 Acdo. Núm. Exp. 1291/2023.

Palacios Contreras Elodia su Sucesión. Sucesorio Familiar Radicación. 1 Acdo. Núm. Exp. 2443/2024.

Parada Vargas Jesús Octavio su Sucesión. Controversias del Orden Familiar Lic. Aetg. D. 1 Acdo. Núm. Exp. 2187/2024.

Pastor González Roberta vs. Sánchez Cruz Óscar Fernando. Especial Familiar Lic. Aetg. D. 1 Acdo. Núm. Exp. 1557/2021.

Peralta Hernández Vicente su Sucesión. Sucesorio Familiar Lic. Aetg. D. 1 Acdo. Núm. Exp. 1921/2024.

Pérez Allaney Manuel su Sucesión. Sucesorio Familiar Lic. Aetg. D. 1 Acdo. Núm. Exp. 2209/2024.

SOLO CONSULTA
SOLO CONSULTA
SOLO CONSULTA

Pérez Campos José Alfonso vs. Nancy Guadalupe García Soto. Controversias del Orden Familiar 1 Acdo. Núm. Exp. 515/2014.
Pérez Diez José su Sucesión. Sucesorio Familiar 1 Acdo. Núm. Exp. 515/2024.
Pérez Martínez Onésima su Sucesión. Sucesorio Familiar 1 Acdo. Núm. Exp. 61/2023.
Pérez Rojas Verónica Jaquelíne vs. Avella Aguilar Arturo. Especial Familiar 2 Acdos. en Incidente. Núm. Exp. 1455/2023 Inc. de Compensación.
Preciado Ponce Juliana su Sucesión. Sucesorio Familiar Lic. Aetg. D. 1 Acdo. Núm. Exp. 657/2023.
Prom Rendón Patricia Judith vs. Phlippe Alcázar Alberto. Controversias del Orden Familiar 2 Acdos. Núm. Exp. 2221/2023.
Ramírez Acoltzi Deyanira Miriam vs. Pantoja Carmona José Roberto. Controversias del Orden Familiar 1 Acdo. Núm. Exp. 829/2023.
Ramírez Cabrera Teresa su Sucesión. Sucesorio Familiar Radicación. 1 Acdo. Núm. Exp. 2359/2024.
Ramírez Téllez Salvador su Sucesión. Sucesorio Familiar Prevención. 1 Acdo. Núm. Exp. 2445/2024.
Ramos Camacho Domitila. Int. Lic. Aetg. D. 1 Acdo. Núm. Exp. 1285/2001.
Ramos Garduño Alberto. Sucesorio Familiar Aclarada que Sea. 1 Acdo. Núm. Exp. 499/2019.
Ramos Garduño Alberto. Sucesorio Familiar Elaborar Oficios. 1 Acdo. Núm. Exp. 499/2019 Bis. 1 Secc. Segunda.
Ramos Rodríguez María de Los Ángeles vs. Vilchis Villalba Juan Humberto. Controversias del Orden Familiar Computo. 1 Acdo. Núm. Exp. 1225/2024.
Ramos Toxtle Alberto vs. Bautista Alcaraz Érika Yemila. Especial Familiar Fecha de Audiencia. 1 Acdo. en Incidente. Núm. Exp. 55/2013 Inc. de Liquidación de la Sociedad Conyugal.
Reyes Rojas Miguel Ángel vs. Cruz Bautista Angélica Fabiola. Controversias del Orden Familiar Admisorio. 1 Acdo. Núm. Exp. 2143/2024.
Rico Mondragón Itzel Vanessa vs. Olvera Carcaño Cristóbal Yamir. Controversias del Orden Familiar 1 Acdo. Núm. Exp. 395/2023.
Rivera Nájera Tiburcio su Sucesión. Juris. Voluntaria Familiar Prevención. 1 Acdo. Núm. Exp. 2383/2024.
Rodríguez González Susana vs. Juan Pablo Arriaga Huazo. Controversias del Orden Familiar Lic. Aetg. D. 1 Acdo. Núm. Exp. 2101/2015.
Rodríguez Sandoval María del Socorro su Sucesión. Sucesorio Familiar Prevención. 1 Acdo. Núm. Exp. 2393/2024.
Rodríguez Valdez Brenda Itzel vs. Carrillo Contreras Ricardo. Controversias del Orden Familiar Admisorio. 1 Acdo. Núm. Exp. 2117/2024.
Rojas y Vencis Froilán. Juris. Voluntaria Familiar Lic. Aetg. D. 1 Acdo. Núm. Exp. 2151/2024.
Romero Mejía Ceasar su Sucesión. Sucesorio Familiar Lic. Aetg. D. 1 Acdo. Núm. Exp. 1347/2024.
Rosales Esquivel Elena vs. Bastian Ruíz Joel Josué. Especial Familiar 1 Acdo. Núm. Exp. 655/2023.
Rosiles Sánchez Emigdio su Sucesión. Sucesorio Familiar 3 Acdos. Núm. Exp. 2069/2024.
Ruíz Narcia María Elena. Sucesorio Familiar 1 Acdo. Núm. Exp. 1689/2019.
Salas Azpeitia Valeria vs. Romero Rojas Roberto. Especial Familiar 1 Acdo. Núm. Exp. 2135/2023.
Salazar Contreras Lizbeth vs. Pech Pech Francisco Lizbeth. Controversias del Orden Familiar 1 Acdo. Núm. Exp. 1999/2021.
Salazar Medina Gerardo su Sucesión. Sucesorio Familiar Prevención. 1 Acdo. Núm. Exp. 2389/2024.
Salazar Rangel Esperanza. Sucesorio Familiar 1 Acdo. Núm. Exp. 63/2019.
Salazar Trejo Francisco vs. Sucesorio Familiar 1 Acdo. Núm. Exp. 353/1988.
Salinas María vs. Lima Barrera Edardo Joao. Especial Familiar 1 Acdo. Núm. Exp. 1951/2023.
Salinas Pagola Alfonso su Sucesión. Sucesorio Familiar Lic. Aetg. D. 1 Acdo. Núm. Exp. 1365/2024.
Sánchez Flores Manuel. Sucesorio Familiar Albacea Judicial. 1 Acdo. en Expedientillo. Núm. Exp. 487/2006.
Sánchez Peralta Arturo vs. Valadez Ibáñez Dunnya Yadira. Controversias del Orden Familiar 1 Acdo. Núm. Exp. 1537/2024.
Sánchez Pineda Monserrat Angélica vs. Abad Galván Juan Manuel. Controversias del Orden Familiar 3 Acdos. Núm. Exp. 105/2024.
Sánchez Rivas José Fidencio vs. Paz García Viridiana. Controversias del Orden Familiar 1 Acdo. Núm. Exp. 1193/2024.
Sandoval Martínez Jorge Eduardo su Sucesión. Sucesorio Familiar Radicación. 1 Acdo. Núm. Exp. 2405/2024.
Sandoval Pérez José Antonio. Sucesorio Familiar Ampliación. 1 Acdo. en Otros. Núm. Exp. 1121/2021 Bis. 4 Cuarta Sección.
Santiago Méndez Porfirio su Sucesión y Santiago Méndez Porfirio. Sucesorio Familiar Lic. Aetg. D. 1 Acdo. en Otros. Núm. Exp. 173/2022 Secc. Segunda.
Santibañez Ladinos Joaquín. Sucesorio Familiar 1 Acdo. Núm. Exp. 563/2014.
Sarabia Ángeles Ana su Sucesión. Sucesorio Familiar Lic. Aetg. D. 1 Acdo. Núm. Exp. 727/2024.
Saucedo Rivera Sharaf Sarai. Juris. Voluntaria Familiar Lic. Aetg. D. 1 Acdo. Núm. Exp. 267/2021.
Secreto. Div. Incausado Lic. Aetg. 1 Acdo. Núm. Exp. 635/2011.
Serrano Pérez Adriana vs. José Luis Gutiérrez Herrera. Especial Familiar Acdo. Tramite. 1 Acdo. en Incidente. Núm. Exp. 2203/2017 Inc. de Fijación de Pensión Alimenticia.
Serrano Armenta Irene vs. García Yáñez Juan. Especial Familiar 1 Acdo. Núm. Exp. 221/2024.
Silva Heredia Juan Miguel su Sucesión. Sucesorio Familiar Ampliación. 1 Acdo. Núm. Exp. 1233/2024.
Soto Ruíz Luis su Sucesión. Sucesorio Familiar Lic. Aetg. D. 1 Acdo. Núm. Exp. 31/2024.
Tarrago Vidal Jofre vs. Trejo Vergara Laura Jacqueline. Controversias del Orden Familiar 2 Acdos. Núm. Exp. 919/2021.
Tello Cortés María Antonieta vs. Vega Saucedo Luis Manuel. Ord. Merc. 1 Acdo. Núm. Exp. 385/2004.
Terrazas Pérez Mercedes. Sucesorio Familiar 1 Acdo. Núm. Exp. 2225/2016 Secc. Segunda.
Torres Silva Andrés. Int. Expedientillo. 1 Acdo. Núm. Exp. 1407/2002.
Tronco Gamboa Javier Victoriano. Sucesorio Familiar Lic. Aetg. D. 1 Acdo. Núm. Exp. 831/2019.
Valero Leos Francisco Javier. Sucesorio Familiar 1 Acdo. Núm. Exp. 271/2016.
Valladares Gómez Ricardo Antonio vs. Acuayte Rojas Paulina Angélica. Controversias del Orden Familiar 1 Acdo. Núm. Exp. 1093/2024.
Vázquez González Daniela vs. Vázquez Torres Edgar Fred. Controversias del Orden Familiar Lic. Aetg. D. 1 Acdo. Núm. Exp. 1737/2024.
Vega y Pérez Mariana y/o Vega y Paredes Ana María. Sucesorio Familiar 1 Acdo. Núm. Exp. 2027/2015.
Velázquez Gutiérrez Juan Emilio su Sucesión. Sucesorio Familiar 2 Acdos. Núm. Exp. 1747/2023.
Verduzco García Antonio su Sucesión. Sucesorio Familiar Radicación. 1 Acdo. Núm. Exp. 2435/2024.
Villegas Hernández Irma Elizabeth vs. Hernández Cordero Andrés. Controversias del Orden Familiar 1 Acdo. Núm. Exp. 1069/2023.
Vizuet Pérez Donaciano. Sucesorio Familiar Lic. Aetg. D. 1 Acdo. Núm. Exp. 2201/2016 Secc. Segunda.
Xolalpa Mata Irma vs. García Muñoz Alan Hernán. Especial Familiar 1 Acdo. Núm. Exp. 1741/2023.
Zamorano Díaz de León Xóchitl Stella. Juris. Voluntaria Familiar Lic. Aetg. D. 1 Acdo. Núm. Exp. 1837/2023.
Zamorano Ramírez Celia su Sucesión. Sucesorio Familiar Lic. Aetg. D. 1 Acdo. en Otros. Núm. Exp. 1911/2023 Bis. 3 Tercera Sección.
Zárate Alejo Faviola vs. Calderón Ordóñez José Alberto. Controversias del Orden Familiar 3 Acdos. Núm. Exp. 2343/2024 Principal.
Zavala Elguera Carlos. Juris. Voluntaria Familiar Lic. Aetg. 1 Acdo. Núm. Exp. 1051/2023.
De Jesús Bautista Joaquina Eleuteria su Sucesión. Sucesorio Familiar 1 Acdo. Núm. Exp. 1469/2022.
De Luna García Rebeca vs. Zeferino Castañeda de la Rosa. Controversias del Orden Familiar Lic. Aetg. D. 1 Acdo. Núm. Exp. 1063/2013 Inc. de Cancel. de Pensión Acreedoras.
Del Valle González Abraham Cutberto su Sucesión. Sucesorio Familiar Lic. Aetg. D. 2 Acdos. Núm. Exp. 1553/2021 Secc. Segunda.

NO PUBLICADOS

Suárez López Carlos y Érika Guzmán Córdova. Especial Familiar Lic. Aetg. 4 Acdos. en Incidente. Núm. Exp. 84/2014 Inc. de Cump. de Convenio.

SOLO CONSULTA
SOLO CONSULTA
SOLO CONSULTA

Suárez López Carlos vs. Guzmán Córdova Érika. Especial Familiar Lic. Aetg. 4 Acdos. Núm. Exp. 84/2014 Inc. de Disminución de Pensión Alimenticia.
Uribe Monroy Jesús Carlos su Sucesión. Sucesorio Familiar Admisorio. 1 Acdo. Núm. Exp. 2091/2024.
De Luisa Plazas Itziar y Pedro Pablo Yrigoyen Medina. Ord. Civil Familiar Lic. Aetg. 1 Acdo. Núm. Exp. 2184/2011.

SENTENCIAS DEFINITIVAS DEL 7 DE ENERO DEL 2025

Ojeda y Díaz Amelia Alicia. Especial Familiar Sent. Def. 1 Núm. Exp. 2023/2023

SENTENCIAS INTERLOCUTORIAS

Amparan Piña Socorro su Sucesión. Sucesorio Familiar Sent. Interl. 1 Núm. Exp. 2071/2023
Carreón Chávez Reynaldo su Sucesión. Sucesorio Familiar Sent. Interl. 1 Núm. Exp. 397/2024
Ramírez Ávila Guillermo Julio su Sucesión. Sucesorio Familiar Sent. Interl. 1 Núm. Exp. 2081/2023
Silva Heredia Juan Miguel su Sucesión. Sucesorio Familiar Sent. Interl. 1 Núm. Exp. 1233/2024

LA SECRETARIA DE ACUERDOS
LIC. ANA ELVIRA TERREROS GUTIÉRREZ

SECRETARÍA "B"
ACUERDOS DEL 7 DE ENERO DEL 2025

Adame Romero Santiago. Int. Drcm/L. 1 Acdo. Núm. Exp. 492/1987.
Alavat Selva César vs. Miranda Solís Marina. Exh. Familiar Drcm/L. 1 Acdo. en Exhorto. Núm. Exp. 1026/2024.
Alba Miranda Gregorio Axayacatl su Sucesión. Sucesorio Familiar Drcm/L. 1 Acdo. Núm. Exp. 2204/2024.
Alcántara Fernández Guadalupe su Sucesión. Sucesorio Familiar Radicación. 1 Acdo. Núm. Exp. 2398/2024.
Alferez Hernández Esmeralda vs. Rodríguez Rodríguez Miguel Ángel. Controversias del Orden Familiar 1 Acdo. Núm. Exp. 556/2022.
Álvarez Cano Ermenegildo su Sucesión. Sucesorio Familiar Acuerdo. 1 Acdo. Núm. Exp. 78/2021.
Álvarez del Castillo González Eduardo. Juris. Voluntaria Familiar Acuerdo. 1 Acdo. Núm. Exp. 850/2024.
Amézcua Buenfil Mario vs. García Solbes Berenice. Especial Familiar Acuerdo. 1 Acdo. Núm. Exp. 1726/2015 Principal Segundo Tomo.
Angulo Angulo Jonas. Sucesorio Familiar 1 Acdo. en Otros. Núm. Exp. 980/2020 Segunda Sección.
Antonio Sánchez Marcela vs. Martínez Hernández Diego Alberto. Especial Familiar Acuerdo. 1 Acdo. Núm. Exp. 1800/2023.
Arciga Núñez Leslie Dayana vs. Gómez Medina Enrique. Especial Familiar Acuerdo. 1 Acdo. Núm. Exp. 2056/2023.
Arcos Arzola Luis Abraham vs. Reyes Vázquez Ithzel Zuleyka. Controversias del Orden Familiar 1 Acdo. en Otros. Núm. Exp. 1036/2018 Tomo Tres.
Arellano Chimal Jonathan vs. González Hernández Diana Anel. Especial Familiar Acuerdo. 1 Acdo. Núm. Exp. 310/2024.
Arias Flores Claudia Virginia vs. Arias Martínez Jesús. Controversias del Orden Familiar Drcm/L. 1 Acdo. Núm. Exp. 1780/2022.
Arias Galdamez Juan Carlos vs. Aguilar Cabrera Mónica. Especial Familiar Ampliación. 1 Acdo. Núm. Exp. 580/2024.
Arreola Carranza Jesika Gabriela vs. Reverte Escalante Francisco Javier Salomón. Especial Familiar 1 Acdo. en Amparo. Núm. Exp. 708/2023.
Arreola Carranza Jesika Gabriela vs. Reverte Escalante Francisco Javier Salomón. Especial Familiar 1 Acdo. en Incidente. Núm. Exp. 708/2023 Inc. Guarda y Custodia, Pensión Alimenticia y Compensación.
Arreola Carranza Jesika Gabriela vs. Reverte Escalante Francisco Javier Salomón. Especial Familiar 1 Acdo. Núm. Exp. 708/2023 Principal.
Arroyo Vargas María Elia Estela su Sucesión. Sucesorio Familiar Acuerdo. 1 Acdo. Núm. Exp. 1172/2023.
Balderas Pacheco Carmen su Sucesión. Sucesorio Familiar Acuerdo. 1 Acdo. Núm. Exp. 768/2022.
Baltazar Aguilar Omar David vs. Briseño Martínez Alma Delia. Ord. Civil Familiar Acuerdo. 1 Acdo. en Incidente. Núm. Exp. 1426/2021 Inc. de Régimen de Visitas y Convivencias.
Barranco Torres María Eugenia vs. Rafael Ramírez Solares. Controversias del Orden Familiar Acuerdo. 1 Acdo. Núm. Exp. 1162/2002.
Barrera Espinoza María. Juris. Voluntaria Familiar Acuerdo. 1 Acdo. Núm. Exp. 1736/2024.
Barrera Rosas Griselda vs. Rosales López Luis. Controversias del Orden Familiar 1 Acdo. Núm. Exp. 2132/2024.
Basurto Novellan Laura vs. Jiménez Martínez José Juan. Controversias del Orden Familiar Drcm/L. 1 Acdo. en Incidente. Núm. Exp. 726/2012 Inc. de Modificación de Pensión Alimenticia y Guarda y Cusotidia.
Bautista Santiago Manuel Alejandro vs. Fabiola Zepeda Valdés. Especial Familiar Drcm/L. 1 Acdo. Núm. Exp. 624/2015.
Bautista Santiago Manuel Alejandro vs. Fabiola Zepeda Valdés. Especial Familiar Drcm/L. 1 Acdo. en Incidente. Núm. Exp. 624/2015 Segundo Inc. de Oposición el Dictamen.
Beamonte Madrid Trinidad Luz María. Sucesorio Familiar Drcm/L. 1 Acdo. Núm. Exp. 1668/2024.
Beamonte Madrid Trinidad Luz María. Sucesorio Familiar Drcm/L. 1 Acdo. Núm. Exp. 1712/2024.
Bernabé Haro Celia su Sucesión. Sucesorio Familiar Radicación. 1 Acdo. Núm. Exp. 2400/2024.
Bucio Lara Alejandra vs. Escamilla Peralta Adriana y Soler Bucio Ángel Adrián. Controversias del Orden Familiar 1 Acdo. Núm. Exp. 1574/2023.
Buitrón Campuzano Mariah Fernanda vs. Emigdio Cruz Adrián. Controversias del Orden Familiar 1 Acdo. Núm. Exp. 2206/2024.
Cabrera Negrete María de Jesús. Sucesorio Familiar 1 Acdo. Núm. Exp. 1384/2019.
Cadena Cano Guadalupe del Rosario vs. Campos Hernández Carlos. Controversias del Orden Familiar Drcm/L. 1 Acdo. Núm. Exp. 1786/2021.
Camacho Barrón María Janet vs. Hernández Calderón José Ismael. Controversias del Orden Familiar 1 Acdo. Núm. Exp. 268/2024.
Camargo Estrada Tania vs. Mandujano Guarneros Jaime Alberto. Controversias del Orden Familiar Desecha. 1 Acdo. Núm. Exp. 2460/2024 Principal.
Camargo López María Julia su Sucesión. Sucesorio Familiar Acuerdo. 1 Acdo. Núm. Exp. 2054/2024.
Campos Santiago Gloria Julieta vs. Uriel Hernández Raymundo. Especial Familiar 1 Acdo. Núm. Exp. 1490/2013.
Carmona Romero Elena. Sucesorio Familiar Acuerdo. 1 Acdo. Núm. Exp. 2118/2019.
Carrillo Espejel Merle vs. Muñoz Garduño Abraham Rodrigo. Especial Familiar Acuerdo. 1 Acdo. en Incidente. Núm. Exp. 484/2021 Inc. de Régimen de Visitas y Convivencias.
Carrillo Galván Jennifer Chantal vs. Uriel Isidro Rosales Pérez. Controversias del Orden Familiar Acuerdo. 1 Acdo. Núm. Exp. 2008/2018.
Carrillo Martínez Miguel Ángel su Sucesión. Sucesorio Familiar Acuerdo. 1 Acdo. Núm. Exp. 1768/2024.
Carrillo Mendoza Margarita su Sucesión. Sucesorio Familiar 1 Acdo. Núm. Exp. 1582/2012 Secc. Tercera.
Carrillo Mendoza Margarita. Sucesorio Familiar 1 Acdo. en Incidente. Núm. Exp. 1582/2012 Bis. 2 Inc. de Entrega de Bienes.
Castañeda Calderón Naydalid vs. Castañeda Cordero Juan Carlos. Controversias del Orden Familiar Admisorio. 1 Acdo. Núm. Exp. 2184/2024.
Castillo Campos Apolonia vs. Rebollo Garduño Juan Martín. Controversias del Orden Familiar Drcm/L. 1 Acdo. Núm. Exp. 1560/2022.
Castro Espitia Valeria Stephanie vs. Montoya Tequianes José de Jesús. Especial Familiar 1 Acdo. Núm. Exp. 1046/2024.
Castro Rojas Alejandro su Sucesión. Sucesorio Familiar Admisorio. 1 Acdo. Núm. Exp. 2466/2024.
Cervantes Castro Trinidad. Sucesorio Familiar 1 Acdo. Núm. Exp. 346/2017 Inc. de Nul. de Actuaciones Promov. por María del Rosario Suárez Cervantes.
Cervantes Medina Ana Karen vs. Hernández Ocampo Armando Alberto. Especial Familiar 1 Acdo. Núm. Exp. 718/2024.
Chavarría Galicia Yolanda su Sucesión. Sucesorio Familiar Acuerdo. 1 Acdo. Núm. Exp. 2094/2024.
Chávez Olivares Teódulo Rómulo su Sucesión. Sucesorio Familiar Radicación. 1 Acdo. Núm. Exp. 2376/2024.
Contreras Rodríguez Francisco su Sucesión. Sucesorio Familiar Acuerdo. 1 Acdo. Núm. Exp. 562/2024.

SOLO CONSULTA
SOLO CONSULTA
SOLO CONSULTA

Cortés Dimas Ema vs. Fernando Flores López. Controversias del Orden Familiar Drcm/L. 1 Acdo. Núm. Exp. 686/2001.
Cortés Hernández Larisa Adriana vs. Gómez Gutiérrez Juan Carlos. Controversias del Orden Familiar Acuerdo. 1 Acdo. Núm. Exp. 1922/2024.
Cossío Cortinas Arusha Tatiana vs. Luis Antonio Martínez González. Especial Familiar Acuerdo. 1 Acdo. Núm. Exp. 1324/2014.
Cruz Hijar Edgar Ramón su Sucesión. Sucesorio Familiar Drcm/L. 1 Acdo. Núm. Exp. 1994/2024.
Cruz Luques Federico. Juris. Voluntaria Familiar Acuerdo. 1 Acdo. Núm. Exp. 1686/2024.
Cruz Morales Efrén su Sucesión. Sucesorio Familiar Pasa a Sentencia. 1 Acdo. Núm. Exp. 2262/2023.
Cruz Pérez Concepción su Sucesión. Sucesorio Familiar Acuerdo. 1 Acdo. Núm. Exp. 2168/2023.
Cruz Rufino Nadia Karina vs. Ramírez Monsalvo Junior Carlo. Controversias del Orden Familiar Acuerdo. 1 Acdo. en Incidente. Núm. Exp. 96/2024 Inc. de Pensión Alimenticia y Guarda y Custodia.
Cruz Zárate Daniel y Gómez Venegas Martha vs. Gómez Venegas Martha. Sucesorio Familiar 1 Acdo. en Otros. Núm. Exp. 1122/2019 Secc. Cuarta.
Cuéllar Sánchez Félix su Sucesión. Sucesorio Familiar Acuerdo. 1 Acdo. Núm. Exp. 1230/2021.
Delgadillo Moedano Óscar vs. Dorantes Basurto Bibiana Nohemí. Controversias del Orden Familiar Acuerdo. 1 Acdo. Núm. Exp. 2270/2024.
Díaz de León Sánchez Josefina su Sucesión. Sucesorio Familiar Radicación. 1 Acdo. Núm. Exp. 2390/2024.
Diego Gaspar Irene vs. Víctor Hugo Fabián Bautista. Controversias del Orden Familiar Acuerdo. 1 Acdo. Núm. Exp. 1412/2017.
Elizalde Olvera Silvia vs. Óscar Castillo Sosa. Controversias del Orden Familiar 1 Acdo. en Expedientillo. Núm. Exp. 1628/1982.
Elizundia Treviño Óscar vs. Elizundia Charles Arturo y Otros. Ord. Civil Familiar 1 Acdo. Núm. Exp. 568/2019.
Escorcia Morales Roberto vs. Delgado Alarcón Griselda. Ord. Civil Familiar Acuerdo. 1 Acdo. Núm. Exp. 1792/2021.
Estella Miranda Doris vs. Emicente Aguirre Héctor Martín. Especial Familiar 1 Acdo. Núm. Exp. 790/2024.
Estrada Alcántara Bárbara Eunice. Ord. Civil Familiar Desechamiento. 1 Acdo. Núm. Exp. 2408/2024.
Estrada Chávez María del Rosario vs. Flores Lara Rodrigo. Controversias del Orden Familiar Acuerdo. 1 Acdo. Núm. Exp. 1942/2024.
Fernández Mayorga Rosa su Sucesión. Sucesorio Familiar Drcm/L. 1 Acdo. Núm. Exp. 742/2024.
Figueroa Imbert Rosa. Sucesorio Familiar Acuerdo. 1 Acdo. Núm. Exp. 924/2020.
Figueroa Pérez Eder vs. Paulina Morales Ponce. Especial Familiar 1 Acdo. en Incidente. Núm. Exp. 1318/2016 Inc. de Incumplimiento de Régimen de Visitas.
Flores Romero Edith su Sucesión. Sucesorio Familiar Acuerdo. 1 Acdo. Núm. Exp. 1436/2022.
Franco Domínguez Yostin Armando vs. Franco Salinas Jorge Alberto. Controversias del Orden Familiar Admisorio. 1 Acdo. Núm. Exp. 2170/2024.
Fuentes López José. Sucesorio Familiar Drcm/L. 1 Acdo. Núm. Exp. 108/1996 Secc. Cuarta.
Fuentes Martínez Isai Obet vs. Morales Ledesma Dulce Andrea. Controversias del Orden Familiar Admisorio. 1 Acdo. Núm. Exp. 2188/2024.
Fuentes Montiel Isaac vs. Vázquez Peña Janette. Controversias del Orden Familiar Drcm/L. 1 Acdo. Núm. Exp. 1776/2024.
Galeana Beltrán Lucía vs. López González Jorge. Controversias del Orden Familiar Drcm/L. 1 Acdo. Núm. Exp. 728/2019.
Galindo Bonilla Alonso vs. Galindo Bonilla Alonso. Sucesorio Familiar Drcm/L. 1 Acdo. Núm. Exp. 1342/2019 Tercera Sección.
Gallardo Alvarado Laura su Sucesión. Sucesorio Familiar Acuerdo. 1 Acdo. Núm. Exp. 1502/2022.
Gallego Marín Natalia vs. Rodríguez Puentes Carlos Andrés. Controversias del Orden Familiar Acuerdo. 1 Acdo. Núm. Exp. 928/2023.
Galván Medina Alejandra vs. Gómez Pineda Leonardo Emmanuel. Especial Familiar Drcm/L. 1 Acdo. Núm. Exp. 248/2024.
García Camacho Ricardo su Sucesión. Sucesorio Familiar Drcm/L. 1 Acdo. Núm. Exp. 1238/2024.
García Contreras María del Pilar. Sucesorio Familiar Acuerdo. 1 Acdo. Núm. Exp. 2238/2016.
García Flores Amellaly Guadalupe vs. Bravo Martínez Cristian. Controversias del Orden Familiar Desecha. 1 Acdo. Núm. Exp. 2456/2024 Principal.
García López Sabina. Sucesorio Familiar Drcm/L. 1 Acdo. Núm. Exp. 852/2020 Cuarta Sección.
García Miranda Manuel Antonio su Sucesión. Sucesorio Familiar 1 Acdo. Núm. Exp. 2032/2024.
García Monroy Nubia Ruth vs. Méndez Zepeda Juan Carlos. Controversias del Orden Familiar 1 Acdo. Núm. Exp. 266/2023.
García Rodríguez Margarita Cristina vs. Vieyra Ávila Alfonso. Controversias del Orden Familiar Drcm/L. 1 Acdo. en Incidente. Núm. Exp. 824/2011 Inc. de Cancel. de Pensión Alimenticia de Svg.
García Rodríguez Margarita Cristina vs. Vieyra Ávila Alfonso. Controversias del Orden Familiar Drcm/L. 1 Acdo. en Incidente. Núm. Exp. 824/2011 Inc. de Cancel. de Pensión Alimenticia.
García Sánchez Israel vs. Levario García María Guadalupe. Controversias del Orden Familiar 1 Acdo. 1 Acdo. en Amparo. Núm. Exp. 1494/2019.
García Santiago Marlene Arely vs. Flores Torres Jorge. Controversias del Orden Familiar Acuerdo. 1 Acdo. Núm. Exp. 2256/2019.
García Varela Alondra Abigail vs. Zetina Zárate Ulises Daniel. Controversias del Orden Familiar Drcm/L. 1 Acdo. Núm. Exp. 1154/2024.
Garcini Cardona Ignacio su Sucesión. Sucesorio Familiar Prevención. 1 Acdo. Núm. Exp. 2402/2024.
Gervacio García Hugo César vs. Martínez Martínez Ana Laura. Especial Familiar Drcm/L. 1 Acdo. Núm. Exp. 578/2023 Principal.
Gómez Hernández Salvador su Sucesión. Sucesorio Familiar Radicación. 1 Acdo. Núm. Exp. 2436/2024.
Gómez Ruis Carlos vs. Autora Isabel Méndez Hernández. Div. Incausado 1 Acdo. Núm. Exp. 170/2012.
González Bolaños Irene su Sucesión. Sucesorio Familiar Drcm/L. 1 Acdo. Núm. Exp. 1728/2024.
González Díaz María Loreto su Sucesión. Sucesorio Familiar Acuerdo. 1 Acdo. Núm. Exp. 1750/2024.
González Flores Blanca Margarita. Sucesorio Familiar Drcm/L. 1 Acdo. Núm. Exp. 342/2007 Secc. Tercera.
González Hernández Jovita su Sucesión. Sucesorio Familiar Prevención. 1 Acdo. Núm. Exp. 2372/2024.
González Magalllanes Gabriela vs. Miranda Meza Oliver. Controversias del Orden Familiar Drcm/L. 1 Acdo. Núm. Exp. 1510/2017 Tomo II.
González Soriano María Guadalupe vs. Alegre Gaytán Israel. Controversias del Orden Familiar 1 Acdo. Núm. Exp. 2046/2024.
González Vázquez Sergio Roberto su Sucesión. Sucesorio Familiar Drcm/L. 1 Acdo. Núm. Exp. 2098/2022.
Gutiérrez Quenel Georgina Paola vs. Edgar Omar Flores Tenopala. Controversias del Orden Familiar Drcm/L. 1 Acdo. en Otros. Núm. Exp. 518/2016 Inc. de Reduc. de Pensión Alimenticia.
Gutiérrez Galindo Arcadia Ernestina su Sucesión y Gutiérrez Galindo Ernestina. Sucesorio Familiar Drcm/L. 1 Acdo. Núm. Exp. 492/2022 Secc. Segunda.
Gutiérrez Paredes Rebeca vs. Gutiérrez Anaya Francisco Javier. Controversias del Orden Familiar 1 Acdo. Núm. Exp. 1810/2024.
Guzmán Nieto Cristina Paola vs. Galeana Barrios Juan Carlos. Controversias del Orden Familiar Drcm/L. 1 Acdo. Núm. Exp. 1846/2024.
Hernández Alvarado Ireri su Sucesión. Sucesorio Familiar Acuerdo. 1 Acdo. Núm. Exp. 1496/2024.
Hernández Cárdenas María Elena su Sucesión. Sucesorio Familiar Prevención. 1 Acdo. Núm. Exp. 2434/2024.
Hernández Hernández Karla Érika vs. Marcelo Sandoval Luis Fernando. Controversias del Orden Familiar Drcm/L. 1 Acdo. Núm. Exp. 22/2024.
Hernández Martínez Araceli Jacqueline vs. Espíndola Hernández Jorge Alberto. Ord. Civil Familiar Acuerdo. 1 Acdo. en Incidente. Núm. Exp. 452/2022 Inc. de Cump. de Convenio.
Hernández Mondragón Pablo Ismael su Sucesión. Sucesorio Familiar Prevención. 1 Acdo. Núm. Exp. 2396/2024.
Hernández Munive Abel Hipólito su Sucesión. Sucesorio Familiar Prevención. 1 Acdo. Núm. Exp. 2438/2024.
Hernández Olvera Susana vs. Vázquez Olvera Eric Ramón. Especial Familiar Acuerdo. 1 Acdo. Núm. Exp. 1084/2024.

SOLO CONSULTA
SOLO CONSULTA
SOLO CONSULTA

Hernández Rodríguez Dalía. Controversias del Orden Familiar 1 Acdo. en Incidente. Núm. Exp. 2434/2012 Inc. de Cump. de Pago de Pensión Alimenticia.
Hernández San Agustín Juan su Sucesión. Sucesorio Familiar Radicación. 1 Acdo. Núm. Exp. 2394/2024.
Herrera Báez Mario Alberto vs. Raquel Izebel Zárate Ramírez. Especial Familiar Acuerdo. 1 Acdo. Núm. Exp. 764/2015.
Herrera Bárcenas Hermelinda. Sucesorio Familiar Acuerdo. 1 Acdo. Núm. Exp. 1180/2020.
Hidalgo Rebollo Ofelia Giselle vs. Jarillo Arroyave Mauricio Andrés. Controversias del Orden Familiar 1 Acdo. Núm. Exp. 94/2023.
Huitrón Ávalos Jéssica vs. Zavala Pérez Alejandro. Controversias del Orden Familiar 1 Acdo. Núm. Exp. 1892/2024.
Infante Infante Calia Aída. Sucesorio Familiar Drcm/L. 1 Acdo. en Expedientillo. Núm. Exp. 342/2022.
Iriso Marcos Andrés su Sucesión. Sucesorio Familiar 1 Acdo. Núm. Exp. 1742/2024.
Jactthar Ayuzo Cristina su Sucesión. Sucesorio Familiar Drcm/L. 1 Acdo. Núm. Exp. 470/2022.
Jiménez López Renato de Jesús. Sucesorio Familiar 1 Acdo. Núm. Exp. 1950/2018 Cuarta Sección.
Jiménez Luna Itzel Guadalupe vs. Acevedo Ruíz Sergio Abraham. Controversias del Orden Familiar Acuerdo. 1 Acdo. Núm. Exp. 262/2019.
Jiménez de León Armando vs. Santeliz Jiménez María de Los Ángeles. Especial Familiar Drcm/L. 1 Acdo. Núm. Exp. 1020/2023.
Juárez Cid Julio César vs. Olavarrieta Velázquez Rosa María. Ord. Civil Familiar Acuerdo. 1 Acdo. Núm. Exp. 350/2022.
Lara Álvarez Nicolás vs. Álvarez Angulo Ebelia su Sucesión. Ord. Civil Familiar Ordena Acumulación. 1 Acdo. Núm. Exp. 2360/2024.
Lara González Merari vs. Cruz Lara Yatzil Esmeralda y Caballero González Ismael Isac. Controversias del Orden Familiar Acuerdo. 1 Acdo. Núm. Exp. 908/2023.
Llorens Perea Silvia Judith su Sucesión. Sucesorio Familiar Prevención. 1 Acdo. Núm. Exp. 2404/2024.
Lomas Ortiz Margarita su Sucesión. Sucesorio Familiar Radicación. 1 Acdo. Núm. Exp. 2364/2024.
López Hernández Virginia vs. Erasmo Hernández Ventura. Especial Familiar 1 Acdo. en Amparo. Núm. Exp. 1000/2015 Amparo.
Maldonado Hernández Irene Enrriqueta vs. López Aguilar Abraham. Especial Familiar Drcm/L. 1 Acdo. Núm. Exp. 1924/2023.
Manjarrez Paredes Jair vs. Ruíz Vázquez Brenda Berenice. Controversias del Orden Familiar Acuerdo. 1 Acdo. Núm. Exp. 1614/2023.
Manzano Borjas María Tania vs. Trillo Muñoz Mauricio Alonso. Controversias del Orden Familiar Acuerdo. 1 Acdo. Núm. Exp. 1062/2023.
Martínez Domínguez Gloria vs. Jesús Alejandro Zamora Álvarez. Ord. Civil Familiar 2 Acdos. en Incidente. Núm. Exp. 422/1987 Inc. de Repos. de Autos.
Martínez Guerrero Josefina su Sucesión. Sucesorio Familiar 1 Acdo. Núm. Exp. 1476/2023.
Martínez Guerrero Josefina su Sucesión. Sucesorio Familiar 1 Acdo. en Incidente. Núm. Exp. 1476/2023 Inc. Remoción de Albacea.
Martínez Guerrero Josefina su Sucesión. Sucesorio Familiar 4 Acdos. en Incidente. Núm. Exp. 1476/2023 Secc. Segunda.
Martínez Martínez Brianda vs. Plascencia Flores Fernando. Controversias del Orden Familiar Acuerdo. 1 Acdo. Núm. Exp. 650/2024.
Mendoza Marín Claudia vs. Rosas Ponce Gabino. Especial Familiar 1 Acdo. Núm. Exp. 818/2024.
Mendoza Monroy Ana María su Sucesión. Sucesorio Familiar Prevención. 1 Acdo. Núm. Exp. 2378/2024.
Miillan Nájera Dolores Rosalva. Juris. Voluntaria Familiar Desechamiento. 1 Acdo. Núm. Exp. 2354/2024.
Millán Nájera Dolores Rosalva. Juris. Voluntaria Familiar Desechamiento. 1 Acdo. Núm. Exp. 2358/2024.
Montaño Dorantes Érika vs. Valadez Carapia César. Especial Familiar Acuerdo. 1 Acdo. Núm. Exp. 498/2024.
Montejano Rubio Patricia vs. Maldonado Bernal Manuel. Controversias del Orden Familiar Acuerdo. 1 Acdo. en Incidente. Núm. Exp. 680/1998 Bis. 1 Inc. de Cancel. de Pensión Alimenticia.
Montes de Oca y Ramírez Irene su Sucesión. Sucesorio Familiar Acuerdo. 1 Acdo. Núm. Exp. 1324/2024.
Morales García Elizabeth vs. Jorge Juárez Calderón. Controversias del Orden Familiar Drcm/L. 1 Acdo. Núm. Exp. 574/2020.
Morales Guerrero Ana Karen vs. Moreno González Jorge Alberto. Controversias del Orden Familiar Acuerdo. 1 Acdo. Núm. Exp. 1898/2023.
Morales Gutiérrez Rosa Araceli vs. Acosta López Luis Enrique. Controversias del Orden Familiar Acuerdo. 1 Acdo. Núm. Exp. 1430/2024.
Morales Olivares Irene y Morales Olivares Irene. Sucesorio Familiar Drcm/L. 1 Acdo. en Otros. Núm. Exp. 374/2005 Secc. Segunda.
Moreno García Angélica del Rosario vs. Tolentino Alvarado José Alberto. Controversias del Orden Familiar 1 Acdo. Núm. Exp. 1072/2024.
Moreno Herrera Nadia Eugenia su Sucesión. Sucesorio Familiar Prevención. 1 Acdo. Núm. Exp. 2366/2024.
Muñoz Ramírez Gumersindo su Sucesión. Juris. Voluntaria Familiar 1 Acdo. Núm. Exp. 544/2023 Inc. de Remoción de Albacea.
Nájera Sánchez Mario Vicente. Sucesorio Familiar Drcm/L. 1 Acdo. Núm. Exp. 1034/2017.
Navarro Olvera Enrique Amador su Sucesión. Sucesorio Familiar Prevención. 1 Acdo. Núm. Exp. 2388/2024.
Negrete Valadez Cristian Gerardo vs. Bustos Ceja Benilda Guadalupe. Controversias del Orden Familiar 1 Acdo. Núm. Exp. 1544/2023.
Neria Sánchez David Maximiliano vs. García Ponce Areli Miriam. Exh. Familiar Drcm/L. 1 Acdo. Núm. Exp. 506/2024.
Olivares Olvera Sergio su Sucesión. Sucesorio Familiar Acuerdo. 1 Acdo. Núm. Exp. 2148/2024.
Olivera Pérez Álvaro vs. García Marcos Elizabeth. Juris. Voluntaria Familiar Desecha. 1 Acdo. Núm. Exp. 2454/2024.
Olvera Ramírez Olga su Sucesión. Sucesorio Familiar Radicación. 1 Acdo. Núm. Exp. 2392/2024.
Ortega Alee Angélica su Sucesión. Sucesorio Familiar 1 Acdo. Núm. Exp. 1312/2023.
Ortega Carrillo Agustín su Sucesión. Sucesorio Familiar Acuerdo. 1 Acdo. Núm. Exp. 2030/2024.
Ortega Ríos Camerino su Sucesión. Sucesorio Familiar Prevención. 1 Acdo. Núm. Exp. 2382/2024.
Ortega Salazar Daniel su Sucesión. Sucesorio Familiar Acuerdo. 1 Acdo. Núm. Exp. 1178/2024.
Palacios Santos Luis Alfredo vs. Picazo Cortés Jéssica. Controversias del Orden Familiar 1 Acdo. Núm. Exp. 1498/2023.
Paramo Flores Guadalupe. Juris. Voluntaria Familiar Acuerdo. 1 Acdo. Núm. Exp. 1344/2024.
Peralta Becerril Sandra vs. Christian Humberto Cymet López Suárez. Especial Familiar Acuerdo. 1 Acdo. en Incidente. Núm. Exp. 2176/2017 Inc. de Pago de Pensión Compensatoria Resarcitoria.
Pérez González Graciela Andrea vs. Gutiérrez Oropeza José Luis. Controversias del Orden Familiar Admisión. 1 Acdo. Núm. Exp. 2356/2024.
Pérez Valencia Concepción su Sucesión. Sucesorio Familiar Prevención. 1 Acdo. Núm. Exp. 2440/2024.
Pérez del Río Pérez María del Rosario vs. Santander Roldán Raúl. Ord. Civil Familiar 1 Acdo. en Exhorto. Núm. Exp. 1576/2024.
Peña García Xchel Viridiana vs. García Mariscal Octavio. Controversias del Orden Familiar Prevención. 1 Acdo. Núm. Exp. 2350/2024.
Pineda Hernández Rosenda su Sucesión. Sucesorio Familiar Acuerdo. 1 Acdo. Núm. Exp. 2052/2024.
Ponce y Martínez Gloria su Sucesión. Sucesorio Familiar Drcm/L. 1 Acdo. Núm. Exp. 1026/2023.
Quiroz Aguilar América Jazmín vs. Noé Frausto de la Rosa. Med. Prep. Ejec. Merc. 1 Acdo. Núm. Exp. 1008/2003.
Ramírez Chávez Persida. Sucesorio Familiar 1 Acdo. Núm. Exp. 74/2020 Secc. Tercera.
Ramírez Fimbres Javier Armando vs. Del Valle Molina Alexia María. Especial Familiar 1 Acdo. Núm. Exp. 610/2024.
Ramírez Jara Ana Miriam y Hermilo Juan Hernández Ramírez. Especial Familiar 1 Acdo. Núm. Exp. 890/2002.
Ramos Salazar Yohan Rodrigo su Sucesión. Sucesorio Familiar Radicación. 1 Acdo. Núm. Exp. 2362/2024.
Rangel García Edgar. Juris. Voluntaria Familiar Acuerdo. 1 Acdo. Núm. Exp. 764/2020.
Rangel Lucio Mendoza. Sucesorio Familiar Drcm/L. 1 Acdo. Núm. Exp. 1638/2021 Secc. Segunda.
Rangel Trejo Ramón su Sucesión. Sucesorio Familiar 1 Acdo. Núm. Exp. 2102/2022.
Rendón Coss Luis y Leonor Lozano García. Sucesorio Familiar 1 Acdo. Núm. Exp. 1666/2014.
Reséndiz Trejo Jorge Raúl su Sucesión. Sucesorio Familiar Acuerdo. 1 Acdo. Núm. Exp. 2040/2024.

SOLO CONSULTA
SOLO CONSULTA
SOLO CONSULTA

Reyes Martínez Leonardo y Reyes Martínez Leonardo vs. Hernández Serrano Martha Leonor y Hernández Serrano Martha Leonor. Ord. Civil Familiar 1 Acdo. en Otros. Núm. Exp. 610/2019 Bis. 3 Tomo III.

Reyes Martínez Leonardo y Reyes Martínez Leonardo vs. Hernández Serrano Martha Leonor y Hernández Serrano Martha Leonor. Ord. Civil Familiar 1 Acdo. en Incidente. Núm. Exp. 610/2019 Bis. 5 Tomo II Inc. Mod, Pens. Alim.

Riojas Santana Gustavo. Sucesorio Familiar Prevención. 1 Acdo. Núm. Exp. 2406/2024.

Rivera Arriaga Sergio Ricardo su Sucesión. Sucesorio Familiar 1 Acdo. Núm. Exp. 980/2024.

Rivera Camarillo Elvira su Sucesión. Sucesorio Familiar Radicación. 1 Acdo. Núm. Exp. 2444/2024.

Robles Zapata Arlette Adalgisa vs. Escalona Amaya José Abraham. Controversias del Orden Familiar Acuerdo. 1 Acdo. Núm. Exp. 1408/2024.

Rocha Luna Hilario su Sucesión. Sucesorio Familiar Acuerdo. 1 Acdo. en Expedientillo. Núm. Exp. 660/2023.

Rodríguez Sánchez Lucino su Sucesión. Sucesorio Familiar Drcm/L. 1 Acdo. en Otros. Núm. Exp. 1176/2022 Secc. Segunda.

Rodríguez Tlacoapa Guadalupe vs. Torres Torres Gregorio. Especial Familiar 1 Acdo. en Incidente. Núm. Exp. 1058/2023 Incedente de Pensión Alimenticia Definitiva.

Rodríguez Torres Anabel vs. Tapia Beltrán Francisco Javier. Controversias del Orden Familiar Acuerdo. 1 Acdo. Núm. Exp. 356/2020.

Rodríguez Vieyra Gaudencia su Sucesión. Sucesorio Familiar Drcm/L. 1 Acdo. Núm. Exp. 1386/2021.

Romero Minero Sonia Rocío vs. Cosme Rafael Navarrete Ponce. Especial Familiar 1 Acdo. Núm. Exp. 2/2014.

Romero Vidal Piedad Pedro Roberto. Sucesorio Familiar 1 Acdo. Núm. Exp. 812/2022.

Ruíz Lozano Bertha su Sucesión. Sucesorio Familiar 1 Acdo. Núm. Exp. 762/2023.

Salinas Vega Juan vs. Juan Enrique Salinas Vega. Alim. Acuerdo. 1 Acdo. Núm. Exp. 1244/2000.

Sánchez Cortés Columba. Juris. Voluntaria Familiar Acuerdo. 1 Acdo. Núm. Exp. 1114/2022.

Sánchez Jasso Roberto. Sucesorio Familiar Acuerdo. 1 Acdo. Núm. Exp. 1920/2019.

Sánchez Mercado Pilar. Ord. Civil Familiar 1 Acdo. en Incidente. Núm. Exp. 550/2005 Inc. de Cump. de Convenio.

Sánchez Monroy Leonardo su Sucesión. Sucesorio Familiar Acuerdo. 1 Acdo. Núm. Exp. 2016/2024.

Sánchez Olvera Vanessa. Controversias del Orden Familiar Desechamiento. 1 Acdo. Núm. Exp. 2442/2024.

Sánchez Peralta Luis su Sucesión. Sucesorio Familiar 1 Acdo. Núm. Exp. 1898/2024.

Sánchez Roa Nancy vs. Víctor Guillermo Chávez Granada. Controversias del Orden Familiar 1 Acdo. Núm. Exp. 686/2012.

Sánchez Salinas Salomón. Test. 1 Acdo. Núm. Exp. 496/2010.

Sánchez Sosa Alfonso su Sucesión. Sucesorio Familiar Prevención. 1 Acdo. Núm. Exp. 2386/2024.

Sánchez Totomoch Evelyn Arianna vs. Medina Guzmán Abraham. Controversias del Orden Familiar 1 Acdo. Núm. Exp. 1514/2024.

Segovia Zárate Estefania Abigail vs. Martínez Jiménez Fernando. Ord. Civil Familiar 1 Acdo. Núm. Exp. 434/2019.

Soto Jiménez Leobardo su Sucesión. Sucesorio Familiar Acuerdo. 1 Acdo. Núm. Exp. 230/2024.

Tena Ramírez Javier vs. Tena Martínez Claudia. Controversias del Orden Familiar Acuerdo. 1 Acdo. Núm. Exp. 1558/2021 Tomo II.

Togo Martínez María Olivia. Sucesorio Familiar Acuerdo. 1 Acdo. Núm. Exp. 2224/2018.

Toledo Bustamante Diana vs. Octavio Carrasco Batalla. Controversias del Orden Familiar Acuerdo. 1 Acdo. Núm. Exp. 1256/2005.

Trinidad Martínez Paulina vs. Toto Nájera Rodrigo. Controversias del Orden Familiar Admisorio. 1 Acdo. Núm. Exp. 2122/2024.

Valedo Paz Elizabeth vs. García Betanzos Erik. Controversias del Orden Familiar Acuerdo. 1 Acdo. Núm. Exp. 810/2024.

Vallados Santos Aurelio su Sucesión vs. Cisneros Hernández María de Lourdes. Sucesorio Familiar Drcm/L. 1 Acdo. Núm. Exp. 1434/2021.

Vargas Licóna Pamela Haydee vs. García Montiel Edmundo. Ord. Civil Familiar 1 Acdo. Núm. Exp. 200/2019.

Vargas Santos Héctor vs. Mosqueda Artega Alejandra Elizabeth. Controversias del Orden Familiar 1 Acdo. en Amparo. Núm. Exp. 92/2020.

Vargas Santos Héctor vs. Mosqueda Artega Alejandra Elizabeth. Controversias del Orden Familiar 1 Acdo. en Amparo. Núm. Exp. 92/2020 1430/2026.

Vargas Santos Héctor vs. Mosqueda Artega Alejandra Elizabeth. Controversias del Orden Familiar 1 Acdo. en Amparo. Núm. Exp. 92/2020 358/2024.

Vargas Santos Héctor vs. Mosqueda Artega Alejandra Elizabeth. Controversias del Orden Familiar 2 Acdos. en Amparo. Núm. Exp. 92/2020 371/2024.

Vázquez María del Pilar su Sucesión. Sucesorio Familiar 1 Acdo. Núm. Exp. 1564/2024.

Velarde Escalera Ofelia vs. Paz Velarde Juan Luis y Paz Velarde Omar y Paz Velarde Heriberto y Paz Velarde Miguel Ángel. Controversias del Orden Familiar 2 Acdos. Núm. Exp. 1304/2024.

Velasco Jiménez Flocela vs. Hugo Jesús Pérez Paredes. Especial Familiar Acuerdo. 1 Acdo. Núm. Exp. 60/2015 Bis. 1.

Velasco Mendoza Salvador su Sucesión. Sucesorio Familiar Acuerdo. 1 Acdo. Núm. Exp. 2044/2024.

Velis Pérez Daniel. Juris. Voluntaria Familiar Pasa a Sentencia. 1 Acdo. Núm. Exp. 1386/2024.

Venegas Flores Mariana Lettizia vs. Meléndez Guerra Issa Israel. Controversias del Orden Familiar 1 Acdo. Núm. Exp. 2026/2024.

Venegas Zapiain Julio su Sucesión. Sucesorio Familiar 2 Acdos. Núm. Exp. 1314/2024.

Ventura González Elena y Ventura González Elena vs. Ventura González Elena. Sucesorio Familiar Drcm/L. 1 Acdo. en Incidente. Núm. Exp. 2072/2014 Inc. de Nul. de Actuaciones.

Ventura González Elena. Sucesorio Familiar Drcm/L. 1 Acdo. Núm. Exp. 2072/2014.

Ventura González Elena. Sucesorio Familiar Drcm/L. 1 Acdo. en Incidente. Núm. Exp. 2072/2014 Inc. de Recuperación de Bienes.

Vergara Ugalde Alfredo vs. González del Rosario Alejandra Itzel y Soberón Mainero Miguel Eduardo y Registro Público de la Propiedad y del Comercio de la Ciudad de México. Ord. Civil Familiar 1 Acdo. Núm. Exp. 1182/2022.

Villamizar Gálvez Omar Jair vs. Thalia Karina Han Hernández. Controversias del Orden Familiar Acuerdo. 1 Acdo. en Incidente. Núm. Exp. 454/2011 Bis. 1 Inc. de Auemtno de Pensión Alimenticia.

Villar Bautista Ingrid Jovenette vs. De Los Cobos Mendieta Gustavo Enrique. Controversias del Orden Familiar 1 Acdo. Núm. Exp. 2098/2024.

Villegas Hernández Guillermo Francisco vs. Virginia Genara Olguín Pérez. Especial Familiar Acuerdo. 1 Acdo. Núm. Exp. 914/2017.

Wever Náder Elisa vs. Wever Náder Mónica. Controversias del Orden Familiar 2 Acdos. Núm. Exp. 150/2024.

Wisniewski Fontecilla Nikole Margarita. Juris. Voluntaria Familiar 1 Acdo. Núm. Exp. 1308/2024.

NO PUBLICADOS

Galarza Jaimes Eli vs. Arreola Galarza Moisés. Controversias del Orden Familiar 1 Acdo. Núm. Exp. 2182/2024.

García Calderón Leonicia vs. Castañeda. Sucesorio Familiar 1 Acdo. Núm. Exp. 2092/2023.

Germán Mejía Ramón su Sucesión. Sucesorio Familiar Prevención. 1 Acdo. Núm. Exp. 2076/2024.

González Dámaso Alfredo Javier su Sucesión. Sucesorio Familiar Admisorio. 1 Acdo. Núm. Exp. 2446/2024.

Márquez Zermeño Francisco su Sucesión. Sucesorio Familiar Prevención. 1 Acdo. Núm. Exp. 2064/2024.

Mejía Laredo Héctor su Sucesión. Sucesorio Familiar 1 Acdo. Núm. Exp. 2100/2024.

Méndez Flores Francisca su Sucesión. Sucesorio Familiar Admisorio. 1 Acdo. Núm. Exp. 2072/2024.

Muciño Gutiérrez Héctor Alfredo. Sucesorio Familiar Expedientillo. 1 Acdo. Núm. Exp. 474/2007.

Pérez Flores Abel su Sucesión. Sucesorio Familiar Prevención. 1 Acdo. Núm. Exp. 2060/2024.

Tello Pérez David su Sucesión. Sucesorio Familiar Admisorio. 1 Acdo. Núm. Exp. 2074/2024.

SENTENCIAS DEFINITIVAS DEL 7 DE ENERO DEL 2025

Martínez Fernández Martha vs. Tlaxca Martínez Jesús Ernesto. Controversias del Orden Familiar Sent. Def. 1 Núm. Exp. 1812/2014 Inc. de Cancel. de Pensión Alimenticia

LA CONCILIADORA POR MINISTERIO DE LEY:

LIC. DIANA ROCIO CASTILLO MEJIA

SOLO CONSULTA
SOLO CONSULTA
SOLO CONSULTA

DÉCIMO OCTAVO DE LO FAMILIAR

SECRETARÍA "A"
ACUERDOS DEL 7 DE ENERO DEL 2025

Aguilar Rocha Flores Luz María. Sucesorio Familiar 1 Acdo. Núm. Exp. 1399/2013.

Álvarez Robles Luis su Sucesión. Sucesorio Familiar Expedientillo. 1 Acdo. Núm. Exp. 987/2024.

Armenta Sánchez María Antonia vs. René Alfonso Durán León. Cont. Ord. Fam. Expedientillo. 1 Acdo. Núm. Exp. 1299/2011.

Aztivia Ramos María Elena vs. Aztivia Ramos María Elena. Sucesorio Familiar 1 Acdo. en Cuadernillo. Núm. Exp. 327/2015 Secc. Segunda.

Benitez Benitez Francisco. Sucesorio Familiar 1 Acdo. en Amparo. Núm. Exp. 501/2020 Amparo 739/2023- Vii.

Bringas Berny Juan Carlos su Sucesión. Sucesorio Familiar 5 Acdos. Núm. Exp. 2149/2024.

Briseño Castañeda Marisela su Sucesión. Sucesorio Familiar 1 Acdo. Núm. Exp. 1367/2023.

Burguett García Laura vs. Guevara García Arturo Fabián. Especial Familiar 1 Acdo. en Expedientillo. Núm. Exp. 135/2007.

Cabrales Alonso Miriam Araly vs. Cabrales Rodríguez Sergio Luis. Controversias del Orden Familiar 1 Acdo. Núm. Exp. 1989/2024.

Cabrera Cruz Armando vs. Enríquez Pimentel Anngie. Controversias del Orden Familiar 1 Acdo. Núm. Exp. 2107/2021 Tomo II.

Canaan Enciso José Roberto vs. Ochoa Parajon María de Los Ángeles. Especial Familiar 1 Acdo. en Amparo. Núm. Exp. 1555/2023 923/2024.

Cano Manzano Tomás. Sucesorio Familiar 1 Acdo. Núm. Exp. 137/2015.

Carro Luna Verónica vs. Vélez Vázquez Fernando. Especial Familiar 1 Acdo. Núm. Exp. 1917/2023.

Covarrubias Pastor Rosa María. Sucesorio Familiar 1 Acdo. Núm. Exp. 1299/2017.

Cuburu Bidault Anette vs. Benítez Cueto Alejadro. Especial Familiar 1 Acdo. en Amparo. Núm. Exp. 1343/2012 Amparo 593/2024- III.

Delgado Cabrera Blanca Angélica vs. Mendoza Salgado Juan José. Controversias del Orden Familiar 1 Acdo. Núm. Exp. 1819/2024.

Delgado Herrera Citlalli vs. Alan Eduardo Martínez Castillo. Controversias del Orden Familiar 1 Acdo. en Incidente. Núm. Exp. 1059/2014 Inc. de Conclusión de la Sociedad Conyugal.

Domínguez García Áurea su Sucesión. Juris. Voluntaria Familiar 1 Acdo. Núm. Exp. 2187/2024.

Flores Ariza Amalia. Sucesorio Familiar 1 Acdo. Núm. Exp. 1061/2024.

Flores Rojas Transito su Sucesión. Sucesorio Familiar 1 Acdo. Núm. Exp. 989/2023.

García Fierro Saúl su Sucesión. Sucesorio Familiar 1 Acdo. Núm. Exp. 1859/2024.

García Mejía Jesús su Sucesión. Sucesorio Familiar 1 Acdo. Núm. Exp. 2017/2023.

Gómez Carbot Alma Yolanda vs. Alejandro Chang López. Controversias del Orden Familiar 1 Acdo. en Amparo. Núm. Exp. 2117/2012 3/2024.

Gómez Meza Evelyn Ariadna vs. Flores Rodríguez Enrique. Controversias del Orden Familiar 1 Acdo. Núm. Exp. 1127/2022.

González Aguirre Jorge su Sucesión. Sucesorio Familiar 1 Acdo. Núm. Exp. 1369/2010 Secc. II.

Guadian Patiño Ady su Sucesión. Sucesorio Familiar 4 Acdos. Núm. Exp. 1439/2024.

Guerrero Moreno Alfonso su Sucesión. Sucesorio Familiar 1 Acdo. Núm. Exp. 377/2024.

Gutiérrez López José Juan Baltazar. Juris. Voluntaria Familiar 1 Acdo. Núm. Exp. 2177/2024.

Gutiérrez León María Teresa y José Ricardo Zela Huaquisto. Ord. Civil Familiar 1 Acdo. en Incidente. Núm. Exp. 1189/2002 Inc. de Cancel. de Pensión Alimenticia.

Guzmán López Cuauhtémoc Alejanddro vs. Bribiesca Giles Valeria. Especial Familiar 1 Acdo. Núm. Exp. 1339/2023.

Hernández Peralta Alejandra vs. López Hernadez Ángel Mateo. Controversias del Orden Familiar 1 Acdo. en Incidente. Núm. Exp. 245/2018 Inc. de Cuant. de Pens. Alim.

Herrera Pastelin Omar vs. Adda Eoxana Vázquez González. Especial Familiar 1 Acdo. en Amparo. Núm. Exp. 1839/2010 Amparo 718/2023.

López Hernández Carlos Isaías vs. De Jesús Olvera Carmen. Controversias del Orden Familiar 4 Acdos. Núm. Exp. 249/2023 Tomo II.

López de la Cruz Yolanda vs. Espinosa Mora Jonatan. Controversias del Orden Familiar 1 Acdo. en Incidente. Núm. Exp. 53/2007 Inc. de Canc. de Pens. Alim. II.

Lucero Salas Paula Margarita. Sucesorio Familiar 1 Acdo. Núm. Exp. 347/2022.

Mancilla Zarco Alexandra vs. Mancilla Velasco Ricardo. Controversias del Orden Familiar 1 Acdo. Núm. Exp. 2199/2024.

Maya López Lorenzo su Sucesión. Sucesorio Familiar 1 Acdo. Núm. Exp. 1627/2024.

Mejía Solís Alicia su Sucesión. Sucesorio Familiar 1 Acdo. Núm. Exp. 1481/2024.

Méndez Correa Porfirio su Sucesión. Sucesorio Familiar 1 Acdo. Núm. Exp. 1289/2024.

Méndez Monter Gabriela vs. Mondragón Quiroz Pablo Uriel. Controversias del Orden Familiar 2 Acdos. Núm. Exp. 2331/2024.

Mendoza Frausto Karen Valeria vs. Rivera Vieyra Moisés. Controversias del Orden Familiar 1 Acdo. Núm. Exp. 1617/2024.

Mendoza Guadarrama Blanca Dolores vs. Guillermo García Quevedo. Especial Familiar 1 Acdo. en Amparo. Núm. Exp. 1161/2008 Amparo 1148/2024.

Morales Cortés Danitza Beatriz vs. Pablo Martín Cera Magaña. Ord. Civil Familiar 1 Acdo. Núm. Exp. 213/2014.

Morales Martínez Viridiana Valentina vs. Findikliev Peter. Especial Familiar Expedientillo. 1 Acdo. Núm. Exp. 2193/2019.

Morales Páez Cristina su Sucesión. Sucesorio Familiar 1 Acdo. Núm. Exp. 787/2022.

Moreno Bernal Marina Elena vs. Moreno Pineda José Ángel. Controversias del Orden Familiar 1 Acdo. Núm. Exp. 1073/2024.

Moreno Pérez Argelia. Juris. Voluntaria Familiar 2 Acdos. Núm. Exp. 2203/2024.

Muñoz Duarte Jesús vs. Karla Patricia Arreola Díaz. Especial Familiar Expedientillo. 1 Acdo. Núm. Exp. 1117/2015.

Muñoz Gallardo Kitzia vs. Edgar Arturo Rodríguez Reséndiz. Controversias del Orden Familiar 1 Acdo. Núm. Exp. 351/2009.

Nieto Ramírez Serafín. Sucesorio Familiar 1 Acdo. Núm. Exp. 2221/2012.

Ponce de León Rossano Javier Reynaldo. Especial Familiar 1 Acdo. en Amparo. Núm. Exp. 1245/2021 325/2024- V.

Puebla Villa Norma Verónica vs. Ramírez Rosales Ignacio. Especial Familiar 1 Acdo. en Incidente. Núm. Exp. 577/2022 Inc. de Desocup. de Inmueble.

Puebla Villa Norma Verónica vs. Ramírez Rosales Ignacio. Especial Familiar 3 Acdos. en Incidente. Núm. Exp. 577/2022 Inc. de Liquidación de Sociedad Conyugal.

Ramírez García Norma Araceli vs. Herrera Herrera Israel. Controversias del Orden Familiar 1 Acdo. Núm. Exp. 2125/2024.

Ramírez Ochoa Óscar José vs. Ramírez Agustín. Controversias del Orden Familiar 1 Acdo. Núm. Exp. 2309/2024.

Ramírez Pacheco Adriana vs. González Loya Héctor Manuel. Especial Familiar 1 Acdo. en Incidente. Núm. Exp. 1487/2023 Inc. Pensión Alimenticia Compensatoria y Compensación Económica.

Ramírez Valencia María del Rocío vs. Martínez Baena Fernando Martín. Controversias del Orden Familiar 1 Acdo. en Incidente. Núm. Exp. 169/2017 Inc. de Cancel. de Pensión Alimenticia.

Rodríguez Pérez Janet Viridiana vs. Rosas López Gustavo Jonathan. Controversias del Orden Familiar 2 Acdos. Núm. Exp. 1501/2023 Tomo II.

Ruíz Velasco Reyes Juan Carlos vs. Baron Rodríguez Luz Andrea. Especial Familiar 1 Acdo. en Cuadernillo. Núm. Exp. 901/2014 Cuad. de Ejecución.

Santillana Villa Giovany Bladimir vs. Osuna Hack Prestinary Jimena Justine. Controversias del Orden Familiar 1 Acdo. Núm. Exp. 513/2024.

Silva Herbert Biaani Linnette vs. Povedano Pérez Ricardo Karim. Especial Familiar 9 Acdos. Núm. Exp. 663/2024.

Torrescano Casteñada Carlos. Sucesorio Familiar 1 Acdo. en Amparo. Núm. Exp. 855/2000 Amparo 808/2024- III.

Ureña Osorio Rogelio vs. Stone Muñoz Rosario Adriana. Vía de Apremio Familiar 1 Acdo. Núm. Exp. 2009/2024.

Urquiza González Esteban. Sucesorio Familiar Expedientillo. 1 Acdo. Núm. Exp. 293/2011.

SOLO CONSULTA
SOLO CONSULTA
SOLO CONSULTA

Vargas Gaona Adriana Margarita vs. Humberto Moreno Morales. Controversias del Orden Familiar 1 Acdo. en Incidente. Núm. Exp. 917/2002 Inc. Cancel. de Pens. Alim. III.

NO PUBLICADOS

Alatriste Suárez Hiram Cuauhtémoc su Sucesión. Sucesorio Familiar 1 Acdo. Núm. Exp. 2415/2024.

Álvarez Romo Eva vs. Parmenides Guadarrama Ortiz. Especial Familiar 7 Acdos. en Incidente. Núm. Exp. 485/2014 Inc. de Pago de Alimentos Vencidos, Modificación de Convn. y Aumento de Pensión.

Arias Hernández Emilio su Sucesión. Sucesorio Familiar 1 Acdo. Núm. Exp. 2417/2024.

Arvizu Rojas Juan su Sucesión. Sucesorio Familiar 1 Acdo. Núm. Exp. 2411/2024.

Beltrán Gutiérrez Pedro su Sucesión. Juris. Voluntaria Familiar 1 Acdo. Núm. Exp. 2421/2024.

Berger Lozada Armando su Sucesión. Juris. Voluntaria Familiar 1 Acdo. Núm. Exp. 2409/2024.

Borbolla Vda. de Medina Barrón María Teresa su Sucesión. Sucesorio Familiar 1 Acdo. Núm. Exp. 2397/2024.

Bustamante Santiago Gabriel. Sucesorio Familiar 1 Acdo. Núm. Exp. 2207/2024.

Dávila Ruíz Itzel Guadalupe vs. Severo Trejo Luis Ángel. Controversias del Orden Familiar 1 Acdo. Núm. Exp. 1267/2024.

García Marín Paola Jazmín vs. Gutiérrez García Michel. Controversias del Orden Familiar 1 Acdo. Núm. Exp. 757/2022.

García Marín Paola Jazmín vs. Gutiérrez García Michel. Controversias del Orden Familiar 1 Acdo. en Incidente. Núm. Exp. 757/2022 Inc. de Susp. de Régimen de Convivencias.

Jiménez Paz Roberto vs. Porrás Santana María Fernanda. Controversias del Orden Familiar 1 Acdo. Núm. Exp. 2189/2024.

Juárez Ángeles Felipe su Sucesión. Sucesorio Familiar 1 Acdo. Núm. Exp. 2403/2024.

Lemarroy Montanaro Marisa vs. Aiza Yunes Rafael Scandar. Especial Familiar 1 Acdo. en Cuadernillo. Núm. Exp. 627/2024 Tomo Xii.

Lemarroy Montanaro Marisa vs. Rafael Scandar Aiza Yunes. Controversias del Orden Familiar 1 Acdo. en Incidente. Núm. Exp. 627/2024 Inc. Actual. y Aumemto de Pensión Alimenticia.

Leyva Inés vs. Leyva Leyva María Isabel y Leyva Leyva Adrián y Leyva Leyva Teresa y Leyva Leyva María Guadalupe. Controversias del Orden Familiar 3 Acdos. Núm. Exp. 1901/2024.

Mendoza Guadarrama Blanca Dolores vs. García Quevedo Guillermo. Especial Familiar 1 Acdo. en Incidente. Núm. Exp. 1161/2008 Inc. de Camb. de Guard. y Cust. y Pens. Alim. II.

Monroy Roa Daniela vs. Flores González Guillermo Leonel. Controversias del Orden Familiar 1 Acdo. Núm. Exp. 1793/2023.

Morel Franco Priscila. Controversias del Orden Familiar 1 Acdo. Núm. Exp. 2213/2024.

Mujica Santana David su Sucesión. Sucesorio Familiar 1 Acdo. Núm. Exp. 2395/2024.

Negrete Acosta José Javier su Sucesión. Sucesorio Familiar 1 Acdo. Núm. Exp. 2393/2024.

Ramírez Martínez Aidé Lizbeth vs. Flores Vilchis Ángel Alberto. Controversias del Orden Familiar 2 Acdos. Núm. Exp. 2005/2024.

Ramírez Ramos Francisca. Sucesorio Familiar 1 Acdo. Núm. Exp. 2189/2015.

Rodríguez de la Cruz Esmeralda Janet vs. Ayala Patricio Mario Jesús. Controversias del Orden Familiar 1 Acdo. Núm. Exp. 909/2024.

Sánchez Gutiérrez Trinidad su Sucesión. Sucesorio Familiar 1 Acdo. Núm. Exp. 2419/2024.

Sánchez Rojas Sylvia. Sucesorio Familiar 1 Acdo. Núm. Exp. 2261/2023.

Sosa Hernández Gloria vs. Balfre Hernández Ruíz. Controversias del Orden Familiar 1 Acdo. en Incidente. Núm. Exp. 1529/2010 Inc. de Cancel. de Pensión Alimenticia vs. Gloria Sosa Hernández.

Soto Chávez Marta su Sucesión. Sucesorio Familiar 1 Acdo. Núm. Exp. 2407/2024.

Tinoco Zavala María Natividad su Sucesión. Sucesorio Familiar 1 Acdo. Núm. Exp. 2413/2024.

Yebra Salinas Nora Elizabeth vs. Tinoco Miranda Jaime Efraín. Controversias del Orden Familiar 1 Acdo. Núm. Exp. 2069/2024.

Zecua Sánchez Isabel vs. Juárez Gomora Leonardo. Controversias del Orden Familiar 1 Acdo. Núm. Exp. 1691/2024.

SENTENCIAS DEFINITIVAS DEL 7 DE ENERO DEL 2025

Mora Jiménez Angélica su Sucesión. Sucesorio Familiar Sent. Def. 1 Sent. Def. en Cuadernillo. Núm. Exp. 657/2023 Secc. Cuarta

Trinidad Robles Rosa de Lima vs. Trinidad Carrasco Jesús. Controversias del Orden Familiar Sent. Def. 1 Núm. Exp. 1195/2018

Del Castillo Cortez Rolando su Sucesión. Sucesorio Familiar Sent. Def. 1 Sent. Def. en Cuadernillo. Núm. Exp. 1227/2023 Secc. Cuarta

SENTENCIAS INTERLOCUTORIAS

Jiménez Mendoza Haydee Margarita vs. Gutiérrez Jiménez José Fermín. Controversias del Orden Familiar Sent. Interl. 1 Sent. Inter. en Incidente. Núm. Exp. 351/2018 Inc. de Cancel. de Pensión Alimenticia

Ortega Gaspar Lorenzo su Sucesión. Sucesorio Familiar Sent. Inter en el Inc. de Entrega de Bien Inmueble 1 Sent. Inter. en Incidente. Núm. Exp. 1741/2023 Inc. de Entrega de Bien Inmueble

LA SECRETARIA PROYECTISTA POR MINISTERIO DE LEY:
LIC. KARINA SANTIAGO SÁNCHEZ

SECRETARÍA "B"
ACUERDOS DEL 7 DE ENERO DEL 2025

Alaman Vega Ana Paulina. Juris. Voluntaria Familiar 1 Acdo. Núm. Exp. 2460/2024.

Alderete Gutiérrez Santiago. Juris. Voluntaria Familiar 1 Acdo. Núm. Exp. 1592/2024.

Alegría Vallejo Ezequiel su Sucesión. Sucesorio Familiar 1 Acdo. Núm. Exp. 1532/2024.

Álvarez Labra Faustino su Sucesión. Sucesorio Familiar 1 Acdo. Núm. Exp. 2436/2024.

Amado Palmeros María de Los Ángeles su Sucesión. Sucesorio Familiar 1 Acdo. Núm. Exp. 1418/2024.

Anaya Boyzo Julieta vs. Gamboa Hernández Abraham. Controversias del Orden Familiar 1 Acdo. Núm. Exp. 1904/2024.

Arana Sánchez Erick vs. Pacheco Hernández Vanessa Ivonne. Controversias del Orden Familiar 1 Acdo. Núm. Exp. 1868/2024.

Astorga Padilla Silvia Leticia vs. Raúl Alfredo Montes de Oca Arreola. Controversias del Orden Familiar 1 Acdo. en Incidente. Núm. Exp. 776/2010 Inc. de Can. de Pen. Ali. (Silvia Leticia Astorga Padilla).

Badillo Sandoval Edda. Sucesorio Familiar 1 Acdo. Núm. Exp. 1622/2017.

Báeza Diosdado José de Jesús su Sucesión. Sucesorio Familiar 1 Acdo. Núm. Exp. 2308/2024.

Berrio Paredes Olga su Sucesión. Sucesorio Familiar 1 Acdo. Núm. Exp. 2444/2024.

Berriozabal Juárez Plutarco vs. Agustín Bonilla Francisca. Controversias del Orden Familiar 1 Acdo. Núm. Exp. 452/2019.

Betanzos Ocampo Adriana vs. Pérez Jardón Manuel Alejandro. Controversias del Orden Familiar 2 Acdos. Núm. Exp. 2128/2024.

Bravo Farfán Silvia. Sucesorio Familiar 1 Acdo. Núm. Exp. 1230/2024.

Buelna Serrano Javier su Sucesión. Sucesorio Familiar 1 Acdo. en Otros. Núm. Exp. 446/2022 Sec. IV.

Bustos Hernández Israel su Sucesión. Sucesorio Familiar 1 Acdo. Núm. Exp. 2456/2024.

Cabrera García Jesús Eduardo Emmanuel vs. Rocha Salgado Karina. Controversias del Orden Familiar 1 Acdo. Núm. Exp. 434/2022.

Calderón Erspinosa María Isabel vs. Díaz Fuentes Abraham. Controversias del Orden Familiar 2 Acdos. en Otros. Núm. Exp. 592/2021 Tomo II.

Camarena Ramírez Jesús Héctor su Sucesión. Sucesorio Familiar 1 Acdo. Núm. Exp. 288/2022.

Campos Campos J Gabriel su Sucesión. Sucesorio Familiar 1 Acdo. Núm. Exp. 2430/2024.

Castillo Sánchez Arturo vs. Gómez Rodríguez Brenda Patricia. Controversias del Orden Familiar 2 Acdos. Núm. Exp. 1428/2023.

Castro Ramírez Gabriela. Especial Familiar 1 Acdo. en Incidente. Núm. Exp. 518/2016 Cesación de la Sociedad Conyugal.

Cañizal Cruz Juana. Sucesorio Familiar Expedientillo. 1 Acdo. Núm. Exp. 1162/2015.

Chavarría Moral Omar. Controversias del Orden Familiar 2 Acdos. Núm. Exp. 1778/2024.

Corona Hernández Blanca Lilia vs. Aguilar Reyes Roberto. Controversias del Orden Familiar 1 Acdo. Núm. Exp. 918/2014.

Correa Rangel Alejandra vs. Gabriel Viveros Emir Adán. Controversias del Orden Familiar 1 Acdo. en Incidente. Núm. Exp. 1890/2022 Inc. de Cam. de Gua. y Cus.

SOLO CONSULTA
SOLO CONSULTA
SOLO CONSULTA

Correa Rangel Alejandra vs. Gabriel Viveros Emir Adán. Controversias del Orden Familiar 1 Acdo. en Incidente. Núm. Exp. 1890/2022 Inc. de Cum. de Pen. Ali. Ven. y No Pag.

Cortés García Gloria Hilda Leticia. Juris. Voluntaria Familiar 1 Acdo. Núm. Exp. 2134/2024.

Cuevas Celis Antonio su Sucesión. Sucesorio Familiar 1 Acdo. Núm. Exp. 1544/2024.

Curiel Dávalos María Teresa vs. Martinenz Carrillo Marco Antonio. Controversias del Orden Familiar 1 Acdo. en Incidente. Núm. Exp. 966/2018 Inc. de Pago de Pensiones Vencidas.

Delgadillo Villanueva María de Lourdes vs. Rubio Barrios Julio Ernesto. Especial Familiar 1 Acdo. en Incidente. Núm. Exp. 520/2020 Inc. de Comparec. del 50%, Tomo IV.

Domínguez García Liliana Momcerrat vs. Rodríguez Jonathan Eduardocarrera Especial Familiar 3 Acdos. en Incidente. Núm. Exp. 1006/2020 Inc. de Gyc, Tomo II.

Echeverría Zuno Benito vs. González Cadaval Guedea Amada. Especial Familiar 1 Acdo. Núm. Exp. 390/2020.

Espinosa Minero María Félix Josefa su Sucesión. Sucesorio Familiar 1 Acdo. Núm. Exp. 2438/2024.

Esquivel Garfias Herminia su Sucesión. Sucesorio Familiar 1 Acdo. Núm. Exp. 2422/2024.

Farfán Romero Marco Antonio y Gabriela Corona Coca. Especial Familiar 1 Acdo. en Incidente. Núm. Exp. 1660/2007 Inc. de Ejecc. de Sentencia.

Fernández de Lara Jimarez Rafael su Sucesión. Sucesorio Familiar 1 Acdo. Núm. Exp. 454/2024.

Flores López Patricia vs. Eduardo Sánchez Espíndola. Controversias del Orden Familiar 1 Acdo. en Incidente. Núm. Exp. 264/2007 Inc. de Can. de P. A.

Fonseca Mejía Elvira su Sucesión. Sucesorio Familiar 1 Acdo. Núm. Exp. 2096/2024.

Fuentes Barrueta Mariana vs. Cedillo Campos Jonhatan Israel. Controversias del Orden Familiar 2 Acdos. en Expedientillo. Núm. Exp. 2192/2011.

Fuentes Pedroza Gertrudis su Sucesión. Sucesorio Familiar 1 Acdo. Núm. Exp. 268/2022.

Galicia Casillas Norma vs. Ballarte García Víctor. Especial Familiar 1 Acdo. Núm. Exp. 244/2024.

Galicia Justina Castro. Sucesorio Familiar 1 Acdo. Núm. Exp. 212/2010.

Galindez Chávez Jorge vs. Galindez Alfaro Jorge Isaías y Galindez Alfaro Josué. Controversias del Orden Familiar 1 Acdo. Núm. Exp. 292/2024.

Galindo Plata Bryan Saúl vs. García Mendoza Perla Lizette. Controversias del Orden Familiar 1 Acdo. Núm. Exp. 1048/2024.

Gallardo Ollervides Claudia Margarita vs. Sánchez Anaya Juan Pablo. Juris. Voluntaria Familiar 1 Acdo. Núm. Exp. 2396/2024.

Garcés Márquez Brandon vs. Rangel Amador Angélica. Controversias del Orden Familiar 1 Acdo. Núm. Exp. 368/2023.

Garcés Márquez Brandon vs. Rangel Amador Angélica. Controversias del Orden Familiar 2 Acdos. en Incidente. Núm. Exp. 368/2023 Inc. de Mod. de Con.

García Castellanos Andrik su Sucesión. Sucesorio Familiar 1 Acdo. Núm. Exp. 2426/2024.

García Guzmán Felipe su Sucesión. Sucesorio Familiar 1 Acdo. Núm. Exp. 2442/2024.

García Pérez Elisa Esperanza vs. Zuvirie Medrano Edgar Aldo. Especial Familiar 1 Acdo. en Incidente. Núm. Exp. 1356/2017 Inc. de Mod. de Convenio.

Gómez Rosales Alma Rosa vs. Piñeiro Martínez Arturo. Controversias del Orden Familiar 1 Acdo. en Incidente. Núm. Exp. 1652/2018 Inc. de Pago de P. A. Adeudadas y No Pagadas.

González Licóna María Luisa. Sucesorio Familiar 2 Acdos. en Incidente. Núm. Exp. 1516/2017 Cuarta Sección.

González Luna Georgina su Sucesión. Sucesorio Familiar 1 Acdo. Núm. Exp. 2452/2024.

González Mora Elsa y González Mora Margarita y González Mora Felipe y González Mora Lucía y González Mora Marco Antonio vs. No Aplica No Aplica No Aplica. Juris. Voluntaria Familiar 1 Acdo. Núm. Exp. 726/2024.

González Robles María Isabel su Sucesión. Sucesorio Familiar 1 Acdo. Núm. Exp. 2440/2024.

Guerrero Estrada Guillermo su Sucesión. Sucesorio Familiar 1 Acdo. Núm. Exp. 2458/2024.

Guzmán Suárez Amparo vs. Prado Sánchez Luis. Controversias del Orden Familiar 1 Acdo. Núm. Exp. 1034/2018.

Hernández Arias Laura Olivia vs. Valencia Rodríguez Juan Horacio. Controversias del Orden Familiar 1 Acdo. Núm. Exp. 1834/2024.

Hernández Díaz Diego vs. García Córdova Olinka. Controversias del Orden Familiar 6 Acdos. Núm. Exp. 920/2024.

Hernández García María Sabina su Sucesión. Sucesorio Familiar 1 Acdo. en Otros. Núm. Exp. 1690/2023 Sec. II.

Hernández García María Sabina su Sucesión. Sucesorio Familiar 1 Acdo. en Otros. Núm. Exp. 1690/2023 Sec. III.

Hernández Romero Petra su Sucesión. Controversias del Orden Familiar 1 Acdo. Núm. Exp. 1506/2024.

Hernández Rubio Luis su Sucesión. Sucesorio Familiar 1 Acdo. en Otros. Núm. Exp. 2086/2023 Sec. III.

Herrera Oseguera Víctor Manuel su Sucesión. Sucesorio Familiar 1 Acdo. Núm. Exp. 1040/2023.

Huerta Moralez José Antonio su Sucesión. Sucesorio Familiar 1 Acdo. Núm. Exp. 2450/2024.

Jarquín Vázquez Juvencio. Sucesorio Familiar 1 Acdo. Núm. Exp. 406/2024.

Jiménez Oliva Nancy Guadalupe vs. Zamora Lara Jerico Antonio. Controversias del Orden Familiar 1 Acdo. Núm. Exp. 1836/2023.

Juárez González Yolanda su Sucesión. Sucesorio Familiar 1 Acdo. Núm. Exp. 1566/2024.

Lara Cervantes Edith Érika vs. Herrera Hernández Juan Manuel. Controversias del Orden Familiar 1 Acdo. Núm. Exp. 436/2021.

Lazcano Flores Nancy vs. Salcedo Lozada Francisco Javier. Controversias del Orden Familiar 3 Acdos. Núm. Exp. 230/2024.

Leguizamo Rosas Leticia vs. Herrera Zárate Alfonso. Especial Familiar 1 Acdo. en Incidente. Núm. Exp. 1932/2016 Inc. Cump. Convenio.

Leyva Navarro Aglae vs. Madariaga Muro Odón. Controversias del Orden Familiar 3 Acdos. Núm. Exp. 30/2024.

Leyva Navarro Aglae vs. Madariaga Muro Odón. Controversias del Orden Familiar 1 Acdo. en Incidente. Núm. Exp. 30/2024 Inc. de Mod. de la Med. Pro.

Leyva Padrón Eleno Luis su Sucesión. Sucesorio Familiar 1 Acdo. Núm. Exp. 682/2024.

Lima Rodríguez Olga su Sucesión. Sucesorio Familiar 1 Acdo. Núm. Exp. 856/2024.

López Peña Aketzalli Itzel vs. Olayo Guridi Marco Antonio. Controversias del Orden Familiar 1 Acdo. Núm. Exp. 1752/2024.

López Reyes Diana Berenice vs. Flores Agustín Abraham. Controversias del Orden Familiar Dada. 1 Acdo. Núm. Exp. 1896/2023.

López Reyes Herminia. Sucesorio Familiar 1 Acdo. Núm. Exp. 2244/2016.

López Zamora Venus Nefte vs. Monterrubio Barajas Josué Agustín. Especial Familiar 1 Acdo. en Otros. Núm. Exp. 1156/2021 Tomo II del Inc. de Guarda, Custodia y Pensión Alimenticia.

Loyola Sarmiento María del Rosario su Sucesión. Sucesorio Familiar 1 Acdo. Núm. Exp. 2412/2024.

Luna Martínez Max Abel. Controversias del Orden Familiar 1 Acdo. Núm. Exp. 2214/2024.

Luna Peña Marcos Saúl vs. Morales Ramírez Miriam. Controversias del Orden Familiar 1 Acdo. Núm. Exp. 1596/2024.

Luna Sánchez Ernesto. Sucesorio Familiar 1 Acdo. Núm. Exp. 2408/2024.

Macías Cruz Dolores y Macías Cruz Elizabeth y Macías Cruz Álvaro. Sucesorio Familiar 1 Acdo. Núm. Exp. 2418/2024.

Macías Hernández Mariana Marisela vs. Damián Ricardo Durán Garza. Especial Familiar 1 Acdo. en Amparo. Núm. Exp. 270/2007 Amparo 1541/2023-I.

Marroquín García Pedro su Sucesión. Sucesorio Familiar 1 Acdo. Núm. Exp. 1648/2024.

Martínez Moreno Alejandra vs. Ramírez Martínez César Augusto. Especial Familiar 1 Acdo. en Incidente. Núm. Exp. 1950/2009 Tomo II Inc. de Pago y Aumento de Pensión Alimenticia.

Marín Martínez Diana vs. Francisco Rogelio Pacheco Cruz. Controversias del Orden Familiar 3 Acdos. en Otros. Núm. Exp. 601/2015 Tomo II.

Mazariegos Zepeda Rosa Mayela vs. Romero Ruíz Juan Diego. Controversias del Orden Familiar 2 Acdos. en Incidente. Núm. Exp. 868/2014 Inc. de Ces. de Pen. Ali.

Mejía Flores Andrés. Sucesorio Familiar 1 Acdo. Núm. Exp. 2404/2024.

Mendoza Álvarez Simón. Sucesorio Familiar 1 Acdo. Núm. Exp. 60/1999.

SOLO CONSULTA
SOLO CONSULTA
SOLO CONSULTA

Mendoza Osorio Silvia vs. Manríquez Cruz Joaquín. Especial Familiar 1 Acdo. Núm. Exp. 590/2018 Inc. de Obj. de Inv.

Mendoza Valdez Haydee vs. Roberto Orlando Álvarez Prado. Controversias del Orden Familiar 1 Acdo. en Incidente. Núm. Exp. 1138/2007 Inc. de Pago de Alimentos y de Cuantif. de Adeudo.

Mercado Guillén Claudia Noemí vs. Moisés Israel Barajas Cruz. Controversias del Orden Familiar 1 Acdo. Núm. Exp. 300/2011.

Miranda Flores Liliana vs. Hernández Martínez Marco Antonio. Controversias del Orden Familiar 1 Acdo. Núm. Exp. 1940/2024.

Monroy Álvarez Flavio su Sucesión. Sucesorio Familiar 1 Acdo. Núm. Exp. 2434/2024.

Montes de Oca Herrada Carlos su Sucesión. Sucesorio Familiar 1 Acdo. Núm. Exp. 2416/2024.

Morales Ramírez Jesús Benjamín vs. Hidalgo Molina Paola. Controversias del Orden Familiar 2 Acdos. Núm. Exp. 1770/2023.

Morales Sotomayor Hermelinda Melania su Sucesión. Sucesorio Familiar 1 Acdo. Núm. Exp. 1822/2024.

Morelos Alvarado Flavio. Sucesorio Familiar 1 Acdo. Núm. Exp. 1198/2024.

Morga Mayo Ricardo vs. Morga Valentín Marcos. Controversias del Orden Familiar 1 Acdo. Núm. Exp. 666/2020.

Nieto Tinoco Lauro su Sucesión. Sucesorio Familiar 1 Acdo. Núm. Exp. 2464/2024.

Núñez Hernández María Olivia vs. Hernández Núñez Abigail. Juris. Voluntaria Familiar 1 Acdo. Núm. Exp. 2150/2022.

Odriozola Jiménez Guadalupe su Sucesión. Sucesorio Familiar 1 Acdo. Núm. Exp. 1660/2024.

Olhovich Pérez Eugenio vs. Paulette Simón Martínez. Especial Familiar 1 Acdo. en Amparo. Núm. Exp. 2082/2012 Amparo 923/2024- III.

Orozco Gómez Pedro vs. Pérez García Érika María de Jesús. Especial Familiar 2 Acdos. en Incidente. Núm. Exp. 668/2023 Inc. de Red. de Pen. Ali.

Ortiz Peña María Fernanda Arely vs. Martínez Galicia David. Controversias del Orden Familiar 1 Acdo. Núm. Exp. 740/2024.

Osorio Zárate Javier Juan su Sucesión. Sucesorio Familiar 1 Acdo. Núm. Exp. 1456/2023.

Osornio Arroyo Marisela su Sucesión. Sucesorio Familiar 1 Acdo. Núm. Exp. 262/2024.

Pacheco Cruz Francisco Rogelio vs. Marín Martínez Diana. Controversias del Orden Familiar 3 Acdos. Núm. Exp. 1510/2023.

Pacheco Olivares Flavio Jesús vs. Dinahazar Vianey Merlin Maldonado. Controversias del Orden Familiar 2 Acdos. en Otros. Núm. Exp. 1276/2012 Tomo II.

Palomino Castillo Orlando Magdiel vs. Hernández Peña Dulce Elizabeth. Controversias del Orden Familiar Billetes. 1 Acdo. Núm. Exp. 1792/2019.

Pérez Palmira Bertha su Sucesión. Sucesorio Familiar 1 Acdo. Núm. Exp. 2170/2024.

Peña Lara María Rita su Sucesión. Sucesorio Familiar 1 Acdo. Núm. Exp. 132/2024.

Pozos Meza Ernesto Eustolio su Sucesión. Sucesorio Familiar 1 Acdo. Núm. Exp. 2454/2024.

Ramírez Martínez Rosa María. Sucesorio Familiar 1 Acdo. en Expedientillo. Núm. Exp. 306/2021 Expedientillo.

Rentería Gallegos José Manuel su Sucesión. Sucesorio Familiar 1 Acdo. Núm. Exp. 2050/2024.

Retana Argueta Rosa Isela vs. Cueto Bernal Carlos Omar. Especial Familiar 3 Acdos. en Incidente. Núm. Exp. 906/2022 Inc. de Cam. de Gua. y Cus.

Reyes Cruz Damián Romaldo su Sucesión. Sucesorio Familiar 1 Acdo. en Otros. Núm. Exp. 1422/2022 Sec. III.

Rico Hernández Jesús Ubaldo Opv vs. Priscila Delu Velasco Velasco. Controversias del Orden Familiar 1 Acdo. Núm. Exp. 1202/2020.

Rivas Téllez Blanca Alicia vs. Armando Gabriel Cortés Lara. Especial Familiar Expedientillo. 1 Acdo. Núm. Exp. 854/2004.

Rivera García Lizbeth Karina vs. Aguilera Jiménez José Eduardo. Sucesorio Familiar 1 Acdo. en Otros. Núm. Exp. 2050/2023 Inc. de Pag. de Ali., Gua. y Cus.

Rivera García Lizbeth Karina vs. Aguilera Ramírez José de Jesús. Juris. Voluntaria Familiar 1 Acdo. Núm. Exp. 2384/2024.

Rocha Salgado Karina vs. Jesús Eduardo Emmanuel Cabrera García. Controversias del Orden Familiar 1 Acdo. en Incidente. Núm. Exp. 52/2016 de Cump. de Convenio.

Rocha y Moreno María Amelia su Sucesión. Sucesorio Familiar 1 Acdo. Núm. Exp. 1878/2024.

Rodríguez Rodríguez María y/o María Rodríguez Vda. de Izquierdo. Sucesorio Familiar 1 Acdo. Núm. Exp. 230/2009.

Rosas Vértiz Magali María Guadalupe vs. Flores Jiménez Francisco Javier. Controversias del Orden Familiar 1 Acdo. en Expedientillo. Núm. Exp. 300/2012.

Ruíz Cervantes Anastacio su Sucesión. Sucesorio Familiar 1 Acdo. Núm. Exp. 2432/2024.

Ruíz Zempoaltecatl Areli Adamaris vs. Martínez Veloz Juan Pablo Aldair. Controversias del Orden Familiar 1 Acdo. Núm. Exp. 1744/2024.

Salamanca López Celene vs. José Antonio Alcocer Sánchez. Especial Familiar 2 Acdos. en Incidente. Núm. Exp. 148/2011 Inc. de Pago de Pensiones Alimenticias.

Salinas Pérez Sarai vs. Nicolás Pérez Mauro Aquilino. Especial Familiar 1 Acdo. en Incidente. Núm. Exp. 166/2020 Inc. para Res. Las Con. Inh. Al Div.

Sánchez Pedroza Fidela vs. Francisco Ayala Sánchez. Controversias del Orden Familiar 1 Acdo. en Amparo. Núm. Exp. 2256/1985 Amparo 526/2023.

Sánchez Salgado Fabiola Ixchel vs. Espadas Madariaga Kristian Edson. Controversias del Orden Familiar 1 Acdo. Núm. Exp. 560/2024.

Sánchez y Aguilar Martha su Sucesión. Sucesorio Familiar 1 Acdo. Núm. Exp. 2428/2024.

Segura Mendoza Alexandra Yatziri vs. Navarro Ibáñez Oswaldo Didier. Controversias del Orden Familiar 1 Acdo. Núm. Exp. 1382/2023.

Suárez y López Portilla Gustavo su Sucesión. Sucesorio Familiar 1 Acdo. Núm. Exp. 1726/2023.

Toledo Brito Fernando vs. Sánchez Mulia Laura. Especial Familiar 1 Acdo. en Incidente. Núm. Exp. 2020/2016 Inc. de Liq. de la Soc. Con. (29/04/2024).

Torelli Ramírez Giorgio vs. Torres Alcalá Carla Araceli. Especial Familiar 2 Acdos. Núm. Exp. 1038/2016 Tomo III.

Torres Garrido Benedicto Ignacio vs. Medina Galván Claudia Lorena. Controversias del Orden Familiar 1 Acdo. Núm. Exp. 1298/2021 Tomo II.

Torres Robles Jardiel vs. Díaz Luna Rocío. Especial Familiar 1 Acdo. Núm. Exp. 40/2023.

Toussaint Cañas Luis Arturo su Sucesión. Sucesorio Familiar 1 Acdo. Núm. Exp. 2446/2024.

Trujillo Miranda Catalina vs. Antonio Sauza Iturbe. Especial Familiar 1 Acdo. Núm. Exp. 718/2010.

Vargas Maza Martha Priscila vs. Alejandro Salinas Gil. Controversias del Orden Familiar 2 Acdos. en Incidente. Núm. Exp. 1644/2006 Inc. de Cuan. de Pen. Ali (2).

Vázquez Castañeda María Dolores vs. Benito Celestino Pérez. Controversias del Orden Familiar 1 Acdo. Núm. Exp. 726/2005.

Vega Núñez Martha Verónica vs. Cuesta Calvo Edgar Manuel. Especial Familiar 1 Acdo. Núm. Exp. 822/2021.

Velazco Ayala Nidia. Juris. Voluntaria Familiar 1 Acdo. Núm. Exp. 2108/2024.

Vicente Contreras Narciso Eusebio. Sucesorio Familiar Expedientillo. 1 Acdo. Núm. Exp. 368/2017.

Villalobos Rodríguez Enedina su Sucesión. Sucesorio Familiar 1 Acdo. Núm. Exp. 2410/2024.

Villarruel Rodríguez María de la Luz su Sucesión. Sucesorio Familiar 2 Acdos. Núm. Exp. 1344/2024.

Villegas Pérez Miguel Ángel su Sucesión. Sucesorio Familiar 2 Acdos. Núm. Exp. 1786/2023.

Vivas Hernández Isabel. Sucesorio Familiar Expedientillo. 1 Acdo. Núm. Exp. 348/2015.

Vivas Sumano María Soledad vs. Raúl Peña Arenas. Controversias del Orden Familiar 1 Acdo. en Incidente. Núm. Exp. 1280/2006 Inc. de Cancel. de Pensión Alimenticia.

Zarazua Estrada Francisco. Sucesorio Familiar 1 Acdo. Núm. Exp. 672/2017.

Zarazua Estrada Francisco. Sucesorio Familiar 1 Acdo. en Otros. Núm. Exp. 672/2017 Secc. IV.

Zavala Gasca María Amparo su Sucesión. Sucesorio Familiar 1 Acdo. Núm. Exp. 948/2024.

Zepeda Vda. de Gurria Eloísa su Sucesión. Sucesorio Familiar 1 Acdo. Núm. Exp. 2414/2024.

Del Palacio y Sosa María del Carmen su Sucesión. Sucesorio Familiar 1 Acdo. Núm. Exp. 2424/2024.

SOLO CONSULTA
SOLO CONSULTA
SOLO CONSULTA

MAL PUBLICADOS
Mejía Flores Andrés. Sucesorio Familiar 1 Acdo. Núm. Exp. 2404/2024.

SENTENCIAS DEFINITIVAS DEL 7 DE ENERO DEL 2025
Oropeza Quiroz Gudelia. Sucesorio Familiar Sent. Def. 1 Sent. Def. en Otros. Núm. Exp. 324/2014 Sec. Iv
Villegas Serna Uriel Misael vs. Suárez Juárez Paola Chantal. Controversias del Orden Familiar Sent. Def. 1 Núm. Exp. 58/2024

SENTENCIAS INTERLOCUTORIAS
Domínguez Valdés Esmeralda Mercedes vs. Almaraz García Luis Daniel. Ord. Civil Familiar Sent. Interl. 1 Sent. Inter. en Incidente. Núm. Exp. 2256/2014 Inc. de Liq. de Pen. Ali.
Pérez Jiménez Paola vs. Peregrina Reyes René. Especial Familiar Sen Inter en el Inc. de Reg. de Vsts, Pns Alm. 1 Sent. Inter. en Incidente. Núm. Exp. 1452/2022 Inc. de Régimen de Convivencias y Alimentos

NO PUBLICADOS
Dawer López Francisca. Sucesorio Familiar Sent. Interl. 1 Sent. Inter. en Incidente. Núm. Exp. 616/2007 Inc. de Entrega de Bien - Laura-

LA SECRETARIA DE ACUERDOS
LIC. JUSTINA GABRIELA REYES PEREZ

DÉCIMO NOVENO DE LO FAMILIAR

SECRETARÍA "A"
ACUERDOS DEL 7 DE ENERO DEL 2025

Aguilar Ayala Itzel vs. Alarcón Borjas Heriberto. Controversias del Orden Familiar Inf Hospital General. 1 Acdo. en Incidente. Núm. Exp. 1317/2023 Inc. de Cancel. de Pensión Alimenticia.
Aguilar Zúñiga Ernesto su Sucesión. Sucesorio Familiar Solicita Fecha de Audiencia. 1 Acdo. Núm. Exp. 1213/2024 Principal.
Aguiñaga Pineda Laura Teresa su Sucesión. Sucesorio Familiar Dev Minuta. 1 Acdo. Núm. Exp. 1691/2024 Principal.
Alcocer Zúñiga Luis Daniel vs. Xxxx Xxxxx Xxxxxxx. Ord. Civil Familiar Recibe Billete. 2 Acdos. Núm. Exp. 583/2023 Principal.
Alfaro Ramírez Bertha vs. Alejandro Álvarez Gómez. Controversias del Orden Familiar Autoriza. 1 Acdo. Núm. Exp. 1241/2008 Bis. 1.
Altamirano Castillo Yolanda su Sucesión. Sucesorio Familiar Inf Dif. 2 Acdos. Núm. Exp. 1831/2024 Principal.
Alvarado Fernández Stephany vs. Ramiro García Mendoza. Controversias del Orden Familiar Pillo Req. 1 Acdo. Núm. Exp. 2375/2014.
Álvarez Gutiérrez Juan Manuel vs. Cabrera Chassin Dolores Elizabeth. Especial Familiar Inf Intervención Especializada. 1 Acdo. Núm. Exp. 499/2022.
Álvarez Gutiérrez Juan Manuel vs. Cabrera Chassin Dolores Elizabeth. Especial Familiar Autoriza. 2 Acdos. en Incidente. Núm. Exp. 499/2022 Inc. de Desocup. del Bien Inmueble Conyugal.
Amezaga y Missett Adolfo Edmundo vs. Amezaga Ramírez Raúl Ernesto. Controversias del Orden Familiar Recibe Billete. 1 Acdo. Núm. Exp. 1227/2024 Principal.
Arévalo Vda. de Álvarez Josefina su Sucesión. Sucesorio Familiar Prevensión. 1 Acdo. Núm. Exp. 2439/2024 Principal.
Ávalos Díaz Carmen su Sucesión. Sucesorio Familiar Razon Not. 2 Acdos. Núm. Exp. 855/2024 Principal.
Barrios Magaña Lourdes Yolanda su Sucesión. Sucesorio Familiar Desahogo Vista Mp. 1 Acdo. Núm. Exp. 2067/2024 Principal.
Bautista Martínez María Anita vs. Salazar de la Cruz Marco Antonio. Controversias del Orden Familiar Razon Not. 1 Acdo. Núm. Exp. 1873/2024 Principal.
Becerril Martínez Mariana vs. Óscar Alejandro Rodríguez Espinosa. Controversias del Orden Familiar Ced Sin Dilig. 1 Acdo. Núm. Exp. 2233/2013.
Bonilla Salazar Nancy Belén vs. Rivas Flores Ulises. Controversias del Orden Familiar Ced Sin Dilig. 1 Acdo. Núm. Exp. 2141/2022.
Calvo Díaz Dulce Alejandra vs. Vázquez Osorio Miguel Ángel. Especial Familiar Turno Cedula. 1 Acdo. Núm. Exp. 845/2018.
Cardoso Suárez Alejandra Isabel vs. Víctor Gerardo de la Macorra Miranda. Especial Familiar Req. Sala Of. 12499. 1 Acdo. en Incidente. Núm. Exp. 2225/2013 Inc. Cambio de Guarda y Custodia Bis1.
Carriola Gómez Alejandro y Carriola Gómez Alejandro vs. Vega Álvarez Beatriz y Pastor Julián Martín Moisés. Controversias del Orden Familiar Inf Ssc. 1 Acdo. Núm. Exp. 779/2007.
Cazares Hernández Susana su Sucesión. Sucesorio Familiar Pillo Req. 1 Acdo. Núm. Exp. 1387/2023 Principal.
Cazarez Cruz Araceli vs. Tovar Castillo Fernando Noel. Controversias del Orden Familiar Minuta. 2 Acdos. Núm. Exp. 1757/2024 Principal.
Chozas Chozas Alfonso José vs. Quinatana Calderón Paula. Especial Familiar Admite 13a. Apel. 1 Acdo. en Incidente. Núm. Exp. 1797/2017 Inc. de Reduc. de Pensión Alimenticia.
Cisneros Rivero Rafael su Sucesión. Sucesorio Familiar Desahogo Vista Mp. 1 Acdo. Núm. Exp. 1109/2024 Principal.
Díaz Ortiz María Rebeca vs. Marín Galicia Cruz Alfredo. Controversias del Orden Familiar Inf Cejur. 1 Acdo. Núm. Exp. 2145/2024 Principal.
Díaz Velasco Isidro su Sucesión. Sucesorio Familiar Inf Dif. 1 Acdo. Núm. Exp. 1743/2024 Principal.
Doniz Gutiérrez Engracia su Sucesión. Sucesorio Familiar Ratifiquen. 2 Acdos. Núm. Exp. 1755/2019 Secc. Segunda.
Durán Ramírez Martha Leticia vs. Edgar Manuel Trejo Alexander. Especial Familiar Pillo Req. 1 Acdo. Núm. Exp. 549/2013.
Esparza Romero Antonia su Sucesión. Sucesorio Familiar Inf Cejur. 1 Acdo. Núm. Exp. 1761/2024 Principal.
Esparza Vázquez Dinna Maricela vs. Hernández Morales Raúl Arturo. Especial Familiar Oralidad. 1 Acdo. Núm. Exp. 2405/2024 Principal.
Esqueda Peña María Teresa su Sucesión. Sucesorio Familiar Sicor. 1 Acdo. Núm. Exp. 2093/2024 Principal.
Farela González Rafael su Sucesión. Sucesorio Familiar Llegada Autos. 1 Acdo. Núm. Exp. 1351/2022 Principal.
Fidencio Bojorges Lizari vs. Fidencio Chávez Adolfo. Controversias del Orden Familiar Inf Cejur. 1 Acdo. Núm. Exp. 2193/2024 Principal.
Fierro Domínguez Leonor. Sucesorio Familiar Designan Albacea. 1 Acdo. Núm. Exp. 19/2021.
Fierro de la Portilla Claudia Dinorah vs. Aldave Pandura Eduardo. Especial Familiar Admite Inci. 1 Acdo. en Incidente. Núm. Exp. 1507/2018 Inc. que Resuelve Las Consecuencias Ineherentes a la Disol. del Vinculo Matrimonial.
Flores Fuentes Alejandra vs. Jiménez Molina Marco Antonio. Controversias del Orden Familiar Inf Ruta 76. 1 Acdo. Núm. Exp. 1595/2024 Principal.
Flores García Rubén vs. Hernández Flores Gabriela. Controversias del Orden Familiar Manifestaciones. 1 Acdo. Núm. Exp. 675/2022.
Flores Gutiérrez Socorro. Sucesorio Familiar Pillo Req. 1 Acdo. Núm. Exp. 431/2016.
Flores Martínez César Efraín vs. García Torres Monserrat. Controversias del Orden Familiar Ced Sin Dilig. 1 Acdo. Núm. Exp. 1257/2024 Principal.
Flores Rosas Jaime vs. Paola Luciana Jiménez Castillo. Especial Familiar Inf Imss Bienesta. 1 Acdo. Núm. Exp. 295/2012.
García González Aidé vs. Olivares López Fortunato. Controversias del Orden Familiar Minutas. 4 Acdos. Núm. Exp. 1237/2021.
García Sánchez José Epifanio su Sucesión. Sucesorio Familiar Turno Oficio. 1 Acdo. Núm. Exp. 1543/2024 Principal.
Garduño Gaspar Santos su Sucesión. Sucesorio Familiar Inf Dif. 1 Acdo. Núm. Exp. 1783/2024 Principal.
Girón Basurto Jéssica vs. Neumann García Marcos Guillermo. Controversias del Orden Familiar Contesta Agravios 3a. Apel. 6 Acdos. Núm. Exp. 67/2023 Principal.
Gómez Balderas Rosalía vs. Lozano Zeferino Guadalupe Antonio. Especial Familiar Pillo Req. 1 Acdo. Núm. Exp. 663/1999 Principal.
Gómez Miranda Flor Beatriz vs. Carreola Nares Marco Antonio. Especial Familiar Autoriza. 1 Acdo. Núm. Exp. 505/2024 Principal.
González Ángeles Mónica vs. Gutiérrez Lara Hexiquio Mateo. Controversias del Orden Familiar Inf Imss. 1 Acdo. Núm. Exp. 1465/2023 Principal.
González Ramírez Patricia vs. González Ñoma José Silviano. Controversias del Orden Familiar Rebeldia 1a. Apel. 1 Acdo. en Incidente. Núm. Exp. 267/2005 Inc. de Cancel. de Pensión Alimenticia.
Gordon Sarah Lynn vs. Fernando Floresgomez Murray. Especial Familiar Req. Sala Of. 12343. 1 Acdo. en Incidente. Núm. Exp. 733/2015 Inc. de Guarda y Custodia Definitiva.

SOLO CONSULTA
SOLO CONSULTA
SOLO CONSULTA

Guerrero Arteaga Sergio Erick vs. Guerrero Sánchez Sergio su Sucesión. Ord. Civil Familiar Inf Cfe. 1 Acdo. Núm. Exp. 631/2024 Principal.

Guerrero Ferreira Sonia Margarita. Juris. Voluntaria Familiar Mp Desahoga Vista. 1 Acdo. Núm. Exp. 143/2021.

Guerrero Ferreira Sonia Margarita. Juris. Voluntaria Familiar Aclaración. 1 Acdo. en Incidente. Núm. Exp. 143/2021 Inc. de Remoción de Tutor.

Gutiérrez Aguiilar Isaac vs. Ana Rosa Vela Sánchez. Div. Incausado Manifestaciones. 1 Acdo. Núm. Exp. 1231/2011.

Hernadez Salinas Aurelia Austreberta. Sucesorio Familiar Prevensión. 1 Acdo. Núm. Exp. 2443/2024 Principal.

Hernández Estrada Enrique. Sucesorio Familiar Inf Secretaría "B"ienestar. 1 Acdo. Núm. Exp. 1181/2010.

Hernández Estrada Enrique. Sucesorio Familiar Dev Minuta. 1 Acdo. en Otros. Núm. Exp. 1181/2010 Secc. Cuarta.

Hernández Izquierdo Cynthia vs. Rodríguez Márquez Jorge. Controversias del Orden Familiar Llegada Autos. 1 Acdo. Núm. Exp. 1911/2023 Principal.

Ignacio Garduño Griselda vs. Martínez Hernández Alejandro. Controversias del Orden Familiar Fecha de Aud. 1 Acdo. en Incidente. Núm. Exp. 451/2018 Inc. Pago Retroactivo de Alimentos.

Ignacio Garduño Griselda vs. Martínez Hernández Alejandro. Controversias del Orden Familiar Vista Super. 3 Acdos. Núm. Exp. 451/2018 Tomo Cuatro.

Ipatzi Hernández Teresita de Jesús vs. Santana Hernández Iván Jaime. Controversias del Orden Familiar Desahogo Req. 1 Acdo. Núm. Exp. 2187/2024 Principal.

Jiménez Santos Armando vs. Merino Mora Ailin Bettys. Especial Familiar Ced Sin Dilig. 1 Acdo. Núm. Exp. 817/2024 Principal.

Juárez Silva Sergio Ulises. Juris. Voluntaria Familiar Inf Incifo. 1 Acdo. Núm. Exp. 133/2024 Principal.

Jurado Parra Lariza Janeth vs. Gabriel Olmedo Guido. Controversias del Orden Familiar Se Da por Not. 1 Acdo. Núm. Exp. 505/2021.

Lastra Trueba Pedro vs. Zabaleta León Verónica. Especial Familiar Turno Oficio. 1 Acdo. en Incidente. Núm. Exp. 373/2024 Inc. de Guarda y Custodia Régimen de Visitas y Convivencias Pensión Alimenticia y Liquidación P.

Lastra Trueba Pedro vs. Zabaleta León Verónica. Especial Familiar Prueb. Superveniente. 1 Acdo. Núm. Exp. 373/2024 Principal.

Lavanderos Castillo Giselle Angélica vs. Lavenderos Contreras Miguel Ángel. Controversias del Orden Familiar Exhibe. 1 Acdo. Núm. Exp. 1631/2024 Principal.

León González Candelario su Sucesión. Sucesorio Familiar Rec Copias. 1 Acdo. Núm. Exp. 2013/2021.

López Avilés Israel vs. Castillo Chávez Miriam. Controversias del Orden Familiar Ced Sin Dilig. 1 Acdo. Núm. Exp. 2003/2024 Principal.

López Domínguez Marlene vs. Rentería Contreras Jorge Iván. Controversias del Orden Familiar Rec Copias. 1 Acdo. Núm. Exp. 877/2023 Principal.

López Sánchez Trinidad su Sucesión. Sucesorio Familiar Admisión. 1 Acdo. Núm. Exp. 2417/2024 Principal.

Luna Cano Luis Daniel vs. Flores Infante Diana Ivette. Controversias del Orden Familiar Vista. 1 Acdo. Núm. Exp. 723/2019 Tomo II.

Luna Valdez Soledad vs. Falcón Reyes Pedro. Controversias del Orden Familiar Inf Aef. 1 Acdo. Núm. Exp. 2115/2023 Principal.

María Teresa Ramos Rodríguez vs. Alfredo Uribe Gómez. Controversias del Orden Familiar Admite Inci. 1 Acdo. en Incidente. Núm. Exp. 223/2008 Inc. de Cancel. de Pensión Alimenticia.

María Teresa Ramos Rodríguez vs. Alfredo Uribe Gómez. Controversias del Orden Familiar Dada Mayor de Edad. 1 Acdo. en Expedientillo. Núm. Exp. 223/2008 Principal.

Martel González Leticia vs. Sánchez Muñoz Federico. Controversias del Orden Familiar Inf Red de Transporte. 1 Acdo. Núm. Exp. 2259/2024 Principal.

Martínez Bárcenas Roberto Carlos vs. Lara Torres Ana Karen. Controversias del Orden Familiar Turno Cedula. 1 Acdo. Núm. Exp. 1375/2024 Principal.

Martínez Ceballos Brenda Betzabet vs. Sánchez Ponce Ernesto. Controversias del Orden Familiar Admite 3a. Apel. 1 Acdo. Núm. Exp. 185/2018 Vía de Apremio.

Martínez Dorantes Dany Jonatan vs. Fabila Díaz Alejandra. Ord. Civil Familiar Rebeldia 1a. Apel. 1 Acdo. en Incidente. Núm. Exp. 781/2023 Inc. de Liquidación de Sociedad Conyugal.

Martínez Méndez David Genaro su Sucesión. Sucesorio Familiar Pillo Req. 1 Acdo. Núm. Exp. 383/2020.

Martínez Torres Marcela vs. Arturo Estévez González. Especial Familiar Mardar a Oralidad. 1 Acdo. Núm. Exp. 2303/2024 Principal.

Medina Gutiérrez Guillermo. Sucesorio Familiar Resolución Pieza Faltante. 1 Acdo. en Otros. Núm. Exp. 79/2013 Secc. IV.

Méndez Ponce Nemoria su Sucesión. Sucesorio Familiar Ced Dilig. 1 Acdo. Núm. Exp. 1357/2019.

Mendoza Hernández Jesús. Sucesorio Familiar Autoriza. 2 Acdos. Núm. Exp. 1055/2016.

Mendoza Martínez Mayra vs. Núñez Zamora Moisés Desiderio. Controversias del Orden Familiar Inf Cejur. 1 Acdo. Núm. Exp. 2133/2024 Principal.

Mendoza Vargas Jeisse Charany vs. Serrano Trejo Misael. Controversias del Orden Familiar Ced Sin Dilig. 1 Acdo. Núm. Exp. 1951/2024 Principal.

Mendoza y Quiroz César Sergio Samuel su Sucesión. Sucesorio Familiar Autoriza. 1 Acdo. Núm. Exp. 1301/2019.

Meza Bucio María de la Luz vs. Vargas Zavala Sergio. Controversias del Orden Familiar Inf Gestión Tecn. 1 Acdo. Núm. Exp. 2019/2023 Principal.

Michelle Stephanie Becerril Menez vs. Alfaro Vázquez Lenin. Especial Familiar Oralidad. 1 Acdo. Núm. Exp. 2409/2024 Principal.

Miranda Moncada Vanesa vs. Franco González Manuel. Especial Familiar Dev Minuta. 1 Acdo. Núm. Exp. 1521/2021.

Mondragón Marcelino Esperanza su Sucesión. Sucesorio Familiar Vista. 1 Acdo. en Otros. Núm. Exp. 1207/2022 Secc. II.

Mondragón Martínez Daniel vs. Martínez Gamboa Eymard. Especial Familiar Turno Cedula. 1 Acdo. Núm. Exp. 605/2024 Principal.

Montes Juárez Adriana Luz María vs. Cuauhtémoc Galileo Mendoza Luna. Div. Nec. Turno Oficio. 1 Acdo. Núm. Exp. 1533/2001.

Morales Hernández María Dolores. Sucesorio Familiar Razon Not. 1 Acdo. Núm. Exp. 2033/2016.

Moreno Peralta Mauricio Anacarsis vs. Díaz González Pía Félix. Controversias del Orden Familiar No Admite Inc. (Tacha). 3 Acdos. Núm. Exp. 53/2024 Principal.

Mosco Cisneros José Cruz vs. Mosco Rojas y Martha Patricia Mosco Rojas José Omar. Controversias del Orden Familiar Desahoga Vista. 1 Acdo. Núm. Exp. 579/2022.

Motelongo Alatorre Brenda Lizeth vs. Castro Coria Samuel Hernán. Especial Familiar Aclaración. 1 Acdo. Núm. Exp. 1667/2018.

Muñiz Tornero Enrique Sergio su Sucesión. Sucesorio Familiar Ced Sin Dilig. 1 Acdo. Núm. Exp. 1321/2023 Principal.

Nava García Felipe vs. Nava Victorino Alfredo. Controversias del Orden Familiar Inf Aef. 1 Acdo. Núm. Exp. 2151/2024.

Nava Munguía Guadalupe Casimira (su Sucesión). Exh. Familiar Tercera Publicación. 1 Acdo. en Exhorto. Núm. Exp. 2033/2024.

Negrete Acosta Graciela su Sucesión. Sucesorio Familiar Admisión. 1 Acdo. Núm. Exp. 2147/2024 Principal.

Noguerón Martínez Marisela vs. Gutiérrez Castañeda Sixto. Controversias del Orden Familiar Sicor. 1 Acdo. Núm. Exp. 2113/2023 Principal.

Ortiz Domínguez Jéssica vs. José Luis Bonifacio Melo. Controversias del Orden Familiar Autoriza. 1 Acdo. Núm. Exp. 907/2020.

Ortiz Michael Emilio Gonzalo su Sucesión. Sucesorio Familiar Inf Dif. 1 Acdo. Núm. Exp. 1143/2024 Principal.

Pantaleon de Benito Victoria Francisca su Sucesión. Sucesorio Familiar Admisión. 1 Acdo. Núm. Exp. 2273/2024 Principal.

Paredes Pérez Jesús su Sucesión. Sucesorio Familiar Inf Dif. 1 Acdo. Núm. Exp. 1859/2024 Principal.

Pérez Acosta Pamela vs. Segura Mancera Luis Eduardo. Controversias del Orden Familiar Llegada Autos. 1 Acdo. Núm. Exp. 179/2023 Principal.

Pérez Álvarez Aidé Betzabe vs. Cerón Ventolero José Martín. Controversias del Orden Familiar Turno Oficio. 2 Acdos. Núm. Exp. 993/2024.

Pérez López Antonio. Test. Razon Not. 1 Acdo. Núm. Exp. 1261/2005.

Pérez Sandoval Elisa. Sucesorio Familiar Autoriza. 1 Acdo. Núm. Exp. 621/2017.

Ramírez Blanco María Magdalena su Sucesión. Sucesorio Familiar Dev Minuta. 1 Acdo. Núm. Exp. 1299/2024 Principal.

Ramírez Guarneros Macario su Sucesión. Sucesorio Familiar Resolución. 1 Acdo. Núm. Exp. 1825/2023 Principal.

Ramírez Páez Alma Luz vs. Albañil Vargas Gustavo. Ord. Civil Familiar Ced Sin Dilig. 1 Acdo. Núm. Exp. 727/2023 Principal.

SOLO CONSULTA
SOLO CONSULTA
SOLO CONSULTA

Ramírez Troncoso Maricela vs. Martínez Barrera Jorge. Especial Familiar Ratifica Pasa a Sentencia. 1 Acdo. Núm. Exp. 2171/2023 Principal.

Ramírez Moreno Elena Karenina vs. Víctor Antonio Martínez Montalvo. Controversias del Orden Familiar Inf Issste. 2 Acdos. en Incidente. Núm. Exp. 1713/2008 Inc. de Incumplimiento Al Pago de Pensión Alimenticia.

Reyes Hernández Edith Angélica vs. Pérez Arredondo Jorge Enrique. Ord. Civil Familiar Pillo Req. 1 Acdo. Núm. Exp. 745/2023 Principal.

Reyes Jiménez José Carlos vs. Hernández Arteaga Adriana. Controversias del Orden Familiar Inf Cecofam. 1 Acdo. Núm. Exp. 513/2022.

Rodríguez Barrera María Estela su Sucesión. Sucesorio Familiar Inf Archivo. 1 Acdo. Núm. Exp. 1617/2024 Principal.

Rodríguez Duarte Miriam vs. Cruz Cruz Luis Mauricio. Controversias del Orden Familiar Inf Cecofam. 1 Acdo. Núm. Exp. 2093/2023 Principal.

Rodríguez González Carlos vs. Suárez Landin María Francisca. Controversias del Orden Familiar Inf Issste. 2 Acdos. Núm. Exp. 2229/2024 Principal.

Rodríguez Muñoz y/o Antonio Rodríguez Antonio su Sucesión. Sucesorio Familiar Desahogo Vista Mp. 1 Acdo. Núm. Exp. 194/2022.

Rodríguez Ramos Adrián su Sucesión. Sucesorio Familiar Admisión. 1 Acdo. Núm. Exp. 2111/2024 Principal.

Rojo Martínez Constanza. Sucesorio Familiar Turno Exhorto. 1 Acdo. Núm. Exp. 1223/2021.

Romero Cebriano Mónica y Gaona Macías Servando. Juris. Voluntaria Familiar Dev Minuta. 1 Acdo. Núm. Exp. 2115/2024 Principal.

Romero Mejía Ana Karen vs. González Reyes Josué. Controversias del Orden Familiar Inf Ssc. 1 Acdo. Núm. Exp. 2059/2024 Principal.

Rubio Romero Pilar Adriana vs. Víctor Manuel Orozco Hernández. Especial Familiar Ced Sin Dilig. 1 Acdo. Núm. Exp. 2207/2014.

Ruíz Bautista Yasmín vs. Moreno Bravo Rafael. Especial Familiar Expdllo. 1 Acdo. Núm. Exp. 849/2017 Inc. de Liquidación de Sociedad Conyugal.

Salazar Carbajal Rebeca. Sucesorio Familiar Pillo Req. 1 Acdo. Núm. Exp. 1441/2014 Bis. 1.

Sales Delgado Marisol vs. Daniel Hernández Mauricio. Controversias del Orden Familiar Manifestaciones. 1 Acdo. Núm. Exp. 1405/2024 Principal.

Sánchez Estrada Pablo su Sucesión. Sucesorio Familiar Desahogo Vista Mp. 1 Acdo. Núm. Exp. 779/2024 Principal.

Sánchez Reséndiz Manuel su Sucesión. Sucesorio Familiar Llegada Autos Sin Pillo. 1 Acdo. Núm. Exp. 765/2022.

Sánchez Santillán Socorro su Sucesión. Sucesorio Familiar Inf Cejur. 1 Acdo. Núm. Exp. 1755/2024 Principal.

Septién Cruz Anayeli vs. García Pérez Edgar. Controversias del Orden Familiar Informe Colegio. 2 Acdos. en Incidente. Núm. Exp. 1705/2018 Inc. de Cambio de Guarda y Custodia de Menor.

Sevilla Torres Miguel Ángel. Int. Girar Oficio. 1 Acdo. Núm. Exp. 287/1997.

Soto Castellanos Alejandra vs. Pedroza Bernal Juan Carlos. Controversias del Orden Familiar Pillo Req. 1 Acdo. Núm. Exp. 1645/2021.

Tamayo Piña Guadalupe Angélica vs. Juan Javier Martínez Flores. Controversias del Orden Familiar Pillo Req. 1 Acdo. Núm. Exp. 935/2020.

Torres Nava Valeria vs. Rodrigo Javier Guadarrama Flores. Controversias del Orden Familiar Inf Cecofam. 1 Acdo. Núm. Exp. 721/2021.

Torres Sánchez Martha su Sucesión. Sucesorio Familiar Dev Minuta. 1 Acdo. Núm. Exp. 1571/2024.

Toxqui Cedillo Yesenia vs. Pérez Escamilla José Arturo. Controversias del Orden Familiar Pillo Req. 1 Acdo. Núm. Exp. 547/2013.

Trejo Neria Romana su Sucesión. Sucesorio Familiar Desahogo Vista Mp. 1 Acdo. Núm. Exp. 1997/2024 Principal.

Valerio Arroyo María Celia. Juris. Voluntaria Familiar Inf Gestión Tecn. 1 Acdo. Núm. Exp. 1251/2024 Principal.

Vargas Anguiano Eduardo Belisario vs. Vargas Cortés Eduardo Israel. Controversias del Orden Familiar Turno Oficio. 1 Acdo. en Incidente. Núm. Exp. 577/2018 Inc. de Cancel. de Pensión Alimenticia.

Vargas Bautista Joan Andrés vs. Cantú Olivares Arlem Elizabeth. Controversias del Orden Familiar Inf Cecofam. 1 Acdo. Núm. Exp. 911/2018.

Vargas Sánchez Verónica vs. Rendón Segoviano Alberto Jorge. Especial Familiar Autoriza. 1 Acdo. Núm. Exp. 959/2024 Principal.

Vargas Vargas Regino. Ejec. Merc. Copias Cert. 1 Acdo. Núm. Exp. 357/2004.

Vargas Zúñiga Raquel su Sucesión. Sucesorio Familiar Inf Cejur. 1 Acdo. Núm. Exp. 1425/2024 Principal.

Vásquez Juárez Minerva vs. Sánchez Morales Marco Antonio. Ord. Civil Familiar Inf Citibanamex. 1 Acdo. en Incidente. Núm. Exp. 319/2023 Inc. de Liquidación de Sociedad Conyugal.

Vásquez Ruíz Violeta vs. López Aureoles Pedro Alejandro. Controversias del Orden Familiar Pillo Req. 1 Acdo. Núm. Exp. 2079/2022 Principal.

Vázquez Pineda Alejandro su Sucesión. Sucesorio Familiar Inf Cejur. 1 Acdo. Núm. Exp. 1739/2023 Principal.

Velázquez Trejo Brenda Isabel vs. Iván Bueno Cuéllar. Controversias del Orden Familiar Cita a Sent. 1 Acdo. en Incidente. Núm. Exp. 637/2021 Inc. de Cambio de Guarda y Custodia.

Velten Díaz Mercedes vs. García Jiménez José Adolfo. Ord. Civil Familiar Llegada Autos. 1 Acdo. Núm. Exp. 571/2023 Principal.

Verdugo López Adriana Candelaria vs. Juan Carlos Vera Minjares. Controversias del Orden Familiar Ced Dilig. 1 Acdo. Núm. Exp. 2243/2013.

Vergel Galindo Gerardo Carmelo. Juris. Voluntaria Familiar Inf Gestión Tecn. 1 Acdo. Núm. Exp. 1345/2024 Principal.

Viaña Rosillo María del Refugio Emilia su Sucesión. Sucesorio Familiar Admisión. 1 Acdo. Núm. Exp. 2413/2024 Principal.

Victoria Manculla Erendira vs. Bejamin Luna Salazar. Especial Familiar Se Da por Not. 1 Acdo. Núm. Exp. 1649/2014.

Victoria Santos Daniel su Sucesión. Sucesorio Familiar Desahogo Vista Mp. 1 Acdo. Núm. Exp. 2217/2023 Principal.

Villegas Reyes Manuel Bernardo vs. Lyudmyla Malashenko. Especial Familiar Pillo Req. 1 Acdo. Núm. Exp. 155/2013.

Zamudio Verónica Merino vs. Ortiz Carrillo Ernesto. Controversias del Orden Familiar Inf Dif Ecatepec. 1 Acdo. Núm. Exp. 1847/2021.

Zamudio Verónica Merino vs. Ortiz Carrillo Ernesto. Controversias del Orden Familiar Inf Sat. 1 Acdo. en Incidente. Núm. Exp. 1847/2021 Inc. de Cancel. y/o Disminución de Pensión Alimenticia.

Zavaleta Pozo Pablo Norberto su Sucesión. Sucesorio Familiar Pillo Req. 1 Acdo. Núm. Exp. 1417/2021.

Zegaib Seba Víctor. Sucesorio Familiar Requerimiento. 1 Acdo. Núm. Exp. 2377/2024 Principal.

De la Peña y Sobarzo Patricia Yolanda. Juris. Voluntaria Familiar Manifestaciones. 1 Acdo. Núm. Exp. 2031/2024 Principal.

AUDIENCIA

Guerrero Ferreira Sonia Margarita. Platica de Menor Se Difiere Juris. Voluntaria Familiar. 1 Aud. en Incidente. Núm. Exp. 143/2021 Inc. de Remoción de Tutor.

SENTENCIAS INTERLOCUTORIAS

Cruz Martínez Julieta. Sucesorio Familiar Resolución 1 Núm. Exp. 661/2010

Navarro Ortiz Gabriela su Sucesión. Sucesorio Familiar Resolución 1 Núm. Exp. 1769/2021

Valdés Salazar Yolanda. Sucesorio Familiar Resolución 1 Núm. Exp. 1479/2023 Principal

NO PUBLICADOS

Valdés Ramírez Jaime. Sucesorio Familiar Resolución 1 Núm. Exp. 101/2005 Bis. 2

LA SECRETARIA DE ACUERDOS
LIC. MARISOL PIÑA FLORES

SECRETARÍA "B"
ACUERDOS DEL 7 DE ENERO DEL 2025

Acebal Cassolópez Óscar. Int. Cedula Sin Diligenciar. 1 Acdo. Núm. Exp. 596/1998.

Achell Nava María José vs. William Robl Kevin. Especial Familiar J2. 2 Acdos. Núm. Exp. 160/2024 Principal.

Acosta Sánchez Héctor Julio Ernesto. Juris. Voluntaria Familiar Desahogo Mp. 1 Acdo. Núm. Exp. 2316/2024 Principal.

Aguilar Arenas Ofelia O. Juana Ofelia Aguilar Arenas vs. - - - - -. Sucesorio Familiar J. 1 Acdo. Núm. Exp. 836/2005.

SOLO CONSULTA
SOLO CONSULTA
SOLO CONSULTA

Aguilar Villanueva Ana Laura vs. Mendoza Flores Luis Arturo. Controversias del Orden Familiar Cedula Sin Diligenciar. 1 Acdo. Núm. Exp. 1090/2023 Principal.

Aguirre González Javier. Ord. Civil Familiar Exh. Sin Diligenciar. 1 Acdo. en Incidente. Núm. Exp. 938/2011 Inc. de Reduc. de Pensión Alimenticia.

Alba Alvarado Saray vs. Vilchis Mejía Alejandro Ulises. Controversias del Orden Familiar Billete. 1 Acdo. Núm. Exp. 1588/2023 Principal.

Alcántara Plata Adán. Sucesorio Familiar J. 1 Acdo. Núm. Exp. 1992/2016 Secc. IV.

Almogabar Hernández Silvia su Sucesión. Sucesorio Familiar Pasa a Sentencia. 1 Acdo. Núm. Exp. 960/2024 Principal.

Alonso González Genaro su Sucesión. Sucesorio Familiar Llegada de Autos. 1 Acdo. Núm. Exp. 226/2022.

Alvarado Pompa José Ángel. Sucesorio Familiar J Formar Segundo Inc. de Remoción de Albacea. 1 Acdo. en Incidente. Núm. Exp. 608/1998 Inc. de Remoción de Albacea 2.

Alvarado Pompa José Ángel. Sucesorio Familiar J. 1 Acdo. Núm. Exp. 608/1998 Secc. Tercera.

Álvarez Torres Luis Enrique vs. Aldana Baltazar Mitzi Andrea. Controversias del Orden Familiar Copias. 1 Acdo. Núm. Exp. 1194/2024 Principal.

Ángeles Rosas Carmen Francisco. Juris. Voluntaria Familiar J. 1 Acdo. Núm. Exp. 1966/2024 Principal.

Aransay Mesa Ariana su Sucesión. Sucesorio Familiar J 1. 1 Acdo. Núm. Exp. 180/2020.

Arciniega Ramírez María Enriqueta su Sucesión. Sucesorio Familiar Info Archivo Judicial. 1 Acdo. Núm. Exp. 1814/2024 Principal.

Arévalo Lara Kathya Kim vs. García Jiménez Gilberto. Controversias del Orden Familiar J 1 Sicor. 1 Acdo. Núm. Exp. 936/2021.

Arévalo Norberto su Sucesión. Sucesorio Familiar Cedula Sin Diligenciar. 1 Acdo. Núm. Exp. 188/2024 Principal.

Avante Flores María Guadalupe vs. Guzmán Amador Óscar. Controversias del Orden Familiar Cedula Diligenciada. 1 Acdo. Núm. Exp. 1952/2024 Principal.

Ávila García Alfonso. Sucesorio Familiar Cedula Sin Diligenciar. 1 Acdo. Núm. Exp. 1088/2020.

Baron Álvarez Juan Sucesión. Sucesorio Familiar Info Archivo General de Notarias. 1 Acdo. Núm. Exp. 1302/2024 Principal.

Bautista González Alizon Marbella vs. Vega Carrillo Brayan. Controversias del Orden Familiar Info Cecofam. 2 Acdos. Núm. Exp. 722/2024 Principal.

Becerril Rivas Andrea. Sucesorio Familiar Copias. 1 Acdo. Núm. Exp. 1054/2017.

Becerril de la Llata Juan Manuel vs. Said Ponce Yamile. Especial Familiar J 1. 1 Acdo. en Incidente. Núm. Exp. 324/2020 Pensión Alimenticia Definitiva, Pensión Compensatoria y Liquidación de la Sociedad.

Becerril de la Llata Juan Manuel vs. Said Ponce Yamile. Especial Familiar J. 1 Acdo. Núm. Exp. 324/2020 Principal.

Benítez Ángeles María del Rocío vs. Fernández González Marcos. Ord. Civil Familiar Cedula Sin Diligenciar. 1 Acdo. Núm. Exp. 900/2023 Principal.

Bolívar Campo Martínez Sofía vs. Zalbagoitta Villalobos Patricio. Controversias del Orden Familiar J 8 Minuta. 8 Acdos. Núm. Exp. 1120/2023 Principal.

Bonilla López Aldegunda vs. Domingo López Sánchez. Esp. Hip. Razon de Notificación. 1 Acdo. Núm. Exp. 160/1999.

Brenis Vásquez Doris Ayde vs. Fernández Escoto Carlos Ulises. Controversias del Orden Familiar Cedula Sin Diligenciar. 1 Acdo. Núm. Exp. 1828/2024 Principal.

Burgos Rivas Ángela. Ejec. Merc. Llegada de Autos. 1 Acdo. Núm. Exp. 1870/2009.

Cabanzo Yáñez Gaudencio vs. Castillo Reyes Jéssica Ivette. Controversias del Orden Familiar Billete. 1 Acdo. Núm. Exp. 1914/2019.

Candelario González Estela Jocelyne vs. Cortés Martínez José Marcos. Controversias del Orden Familiar Cedula Sin Diligenciar. 1 Acdo. Núm. Exp. 2216/2024 Principal.

Carranza Camarillo Joel Enrique su Sucesión. Sucesorio Familiar Info Directora Archivo Judicial. 1 Acdo. Núm. Exp. 678/2010 Principal.

Castañeda González Karen Berenice vs. Rodríguez Mata Beny Gerardo. Controversias del Orden Familiar Cedula Diligenciada. 1 Acdo. en Incidente. Núm. Exp. 1910/2014 Vía de Apremio.

Chacón García María Angélica vs. Rodrigo González Marín. Controversias del Orden Familiar J1. 1 Acdo. en Incidente. Núm. Exp. 966/2020 Modificación de Guarda y Custodia.

Chacón García María Angélica vs. Rodrigo González Marín. Controversias del Orden Familiar J 7. 5 Acdos. Núm. Exp. 966/2020 Tomo III.

Chávez García María vs. Martínez Cruz Alejandro. Controversias del Orden Familiar Info Consejeria Jurídica. 1 Acdo. Núm. Exp. 2132/2024.

Chávez Torres Marcos. Juris. Voluntaria Familiar Desahogo Mp. 1 Acdo. Núm. Exp. 2188/2024 Principal.

Contreras Rodríguez Ángel su Sucesión. Sucesorio Familiar Previene (K). 1 Acdo. Núm. Exp. 2456/2024 Principal.

Cruz Martínez Naivi vs. José Luis Cruz Domínguez. Controversias del Orden Familiar Expdllo. 1 Acdo. Núm. Exp. 924/2012.

Díaz Lozano Eva su Sucesión. Sucesorio Familiar Expdllo. 1 Acdo. Núm. Exp. 454/2023 Principal.

Díaz Mancilla Jéssica Isela vs. Edwin Rosas Hernández. Controversias del Orden Familiar Correo. 2 Acdos. Núm. Exp. 676/2021.

Díaz Matus Alicia. Sucesorio Familiar Minuta. 1 Acdo. Núm. Exp. 100/2023 Bis. 2 Secc. II.

Diosdado Rangel Jesús. Sucesorio Familiar 1 Acdo. Núm. Exp. 1118/2021.

Durán Payan María Teresa vs. Luis Eduardo Núñez Gálvez. Controversias del Orden Familiar Copias. 1 Acdo. en Incidente. Núm. Exp. 580/2006 Inc. de Liquidación de Sociedad Conyugal.

Enríquez Barrenechea María Isabel vs. Enríquez Morales Jorge Alberto. Controversias del Orden Familiar Cedula Sin Diligenciar. 1 Acdo. Núm. Exp. 1688/2024 Principal.

Espinosa Vanegas José Ángel. Sucesorio Familiar J Formar Secc. Segunda. 1 Acdo. Núm. Exp. 828/1996 Secc. Segunda.

Estrada María del Refugio Luisa vs. Enríquez Rodríguez Gerardo. Ord. Civil Familiar Llegada de Autos. 1 Acdo. Núm. Exp. 730/1996 Principal.

Flores Dionicio José Jesús. Juris. Voluntaria Familiar Desahogo Mp. 1 Acdo. Núm. Exp. 2268/2024 Principal.

Flores Mancilla Leticia Martha. Ejec. Merc. Cedula Sin Diligenciar. 1 Acdo. Núm. Exp. 1526/2008.

Gallegos Martín Jesús David vs. González Méndez Edith. Controversias del Orden Familiar Cedula Diligenciada. 1 Acdo. Núm. Exp. 874/2024 Principal.

Gamez Sandoval Daniel su Sucesión. Sucesorio Familiar Info Archivo Judicial. 1 Acdo. Núm. Exp. 986/2023 Principal.

García Bastida Maribel vs. Velázquez García Jorge Roberto. Controversias del Orden Familiar Expdllo. 1 Acdo. Núm. Exp. 2222/2017.

García Tejeda Margarita. Sucesorio Familiar Llegada de Autos. 1 Acdo. Núm. Exp. 312/2021.

García Camargo Mirta Diana vs. Eloy Reyes Mora Flores. Controversias del Orden Familiar Info Secretaria de Marina. 1 Acdo. Núm. Exp. 1702/2015.

García Camargo Mirta Diana vs. Eloy Reyes Mora Flores. Controversias del Orden Familiar 1 Acdo. en Incidente. Núm. Exp. 1702/2015 Fijación de Pensión Alimenticia Compensatoria.

Gaña Eretza Cesilia Araseli su Sucesión. Sucesorio Familiar Llegada de Autos. 1 Acdo. Núm. Exp. 1904/2021.

Gil Memije Adriana Montserrat vs. Loera Chapa Alejandro. Ord. Civil Familiar J 3. 4 Acdos. Núm. Exp. 1288/2022.

Gómez Camacho María de Refugio vs. Del Monte Altamirano Verónica. Controversias del Orden Familiar Info Gestión Tecnológica. 1 Acdo. Núm. Exp. 224/2023 Principal.

Gómez Galicia Ricardo. Sucesorio Familiar Copias. 4 Acdos. Núm. Exp. 1476/2015.

González Carbajal Ezequiel vs. Hernández Martínez Claudia. Controversias del Orden Familiar J Pasa a Sentencia. 1 Acdo. Núm. Exp. 542/2022.

González García José Guadalupe vs. Pérez Moreno Elizabeth. Especial Familiar Billete. 1 Acdo. en Incidente. Núm. Exp. 1292/2013 Inc. de Cambio de Guarda y Custodia.

González Granados Mónica Itzel vs. Urrutia Lupian Luis Alfredo. Controversias del Orden Familiar Info Santander. 1 Acdo. Núm. Exp. 400/2020.

González Vázquez María Luisa vs. Martínez González Azur y Gabriel Santiago Gerardo Azael. Controversias del Orden Familiar Cedula Sin Diligenciar. 2 Acdos. Núm. Exp. 2080/2023 Principal.

SOLO CONSULTA
SOLO CONSULTA
SOLO CONSULTA

Granados Rodríguez Evelyn Lizbeth vs. Silva Ochoa Ricardo. Controversias del Orden Familiar Cedula Sin Diligenciar. 3 Acdos. Núm. Exp. 1972/2023.

Gutiérrez Díaz Jaime su Sucesión. Sucesorio Familiar Info Gestión Tecnológica. 1 Acdo. Núm. Exp. 690/2024 Principal.

Gutiérrez Villafaña María su Sucesión. Sucesorio Familiar Expdllo. 1 Acdo. Núm. Exp. 526/2022.

Guzmán Pérez Paola Cristina vs. Martín Corona Alcántara. Ord. Civil Familiar Cedula Sin Diligenciar. 1 Acdo. en Incidente. Núm. Exp. 1072/2006 Inc. de Actual. de Gastos Escolares 2022- 1.

Hernández Olivera Pablo Alejandro su Sucesión. Sucesorio Familiar Pasa a Sentencia. 1 Acdo. Núm. Exp. 2190/2023 Principal.

Hernández Uribe María Isabel su Sucesión. Sucesorio Familiar Info Archivo Judicial. 1 Acdo. Núm. Exp. 1278/2019.

Hernández Josué Israel Cortez vs. Mariana Ixel Tapia Paredes. Especial Familiar Billete. 1 Acdo. en Incidente. Núm. Exp. 1858/2009 Reduc. de Pensión Alimenticia Tomo II.

Hidalgo Béjarano Astrid Elena vs. Donato Gutiérrez José Guadalupe. Controversias del Orden Familiar Billete. 1 Acdo. Núm. Exp. 1454/2019.

Ibarra Rosas Érika vs. Rosas Prado Ángel. Controversias del Orden Familiar Expdllo. 1 Acdo. Núm. Exp. 186/2016.

Jaime Muñoz Héctor vs. Meléndez Alanís Ana Laura. Ord. Civil Familiar Info Imss. 1 Acdo. en Incidente. Núm. Exp. 358/2023 Inc. de Pensión Alimenticia.

Jiménez González Eutiquia su Sucesión. Sucesorio Familiar Info Archivo Judicial. 1 Acdo. Núm. Exp. 1646/2024 Principal.

Jiménez López Guadalupe su Sucesión. Sucesorio Familiar Info Archivo Judicial. 1 Acdo. Núm. Exp. 2256/2023 Principal.

Jiménez Soto Amparo y Salas García Viriato. Especial Familiar Correo. 1 Acdo. Núm. Exp. 22/2014.

Juan Torres Porfirio su Sucesión. Sucesorio Familiar Pasa a Sentencia. 1 Acdo. Núm. Exp. 1196/2023 Principal.

Laguerenne Cazares Sarah Dominique Samantha vs. Torres Soriano Héctor. Controversias del Orden Familiar Cedula Diligenciada. 1 Acdo. Núm. Exp. 1584/2024 Principal.

Leal Álvarez Luis. Sucesorio Familiar Expdllo. 1 Acdo. Núm. Exp. 378/2004.

Licona Muñoz Juan Pablo vs. Milchorena Becerril Paola Azucena. Especial Familiar J 8 Info Unidad de Trabajo. 3 Acdos. Núm. Exp. 1024/2013.

Lima Gómez Alejandra Ismerai su Sucesión. Sucesorio Familiar Desahogo Mp. 1 Acdo. Núm. Exp. 1070/2024 Principal.

López González Yojana Michell vs. Santana Lorenzana Miguel Ángel. Especial Familiar Turno Oficio. 1 Acdo. Núm. Exp. 528/2008 Principal.

López López Ana Clemencia vs. Héctor Vicente Escobar González. Controversias del Orden Familiar Expdllo. 1 Acdo. Núm. Exp. 88/2021.

Madrigal Duarte María de Lourdes. Sucesorio Familiar 1 Acdo. Núm. Exp. 232/2023 Principal.

Marroquín Soto Michelle vs. Hinojosa Valdez Luis Arturo. Controversias del Orden Familiar Cedula Diligenciada. 1 Acdo. Núm. Exp. 1930/2024 Principal.

Martínez Esquivel Fernando su Sucesión. Sucesorio Familiar Llegada Notaria. 1 Acdo. Núm. Exp. 666/2022.

Martínez Guzmán Enrique vs. Ordóñez Sánchez Valery Concepción. Controversias del Orden Familiar Razon de Notificación. 1 Acdo. en Incidente. Núm. Exp. 1608/2018 Inc. de Cambio de Régimen de Visitas y Convivencias.

Martínez Hernández Claudia Ivonne vs. Esprza Lozano Raúl. Controversias del Orden Familiar Copias. 1 Acdo. Núm. Exp. 988/2018.

Mendoza Jiménez Fidel vs. García Rebolledo Nataly Gabriela. Controversias del Orden Familiar Sicor. 1 Acdo. Núm. Exp. 1816/2024 Principal.

Miranda Basurto Manuel. Sucesorio Familiar 1 Acdo. Núm. Exp. 1058/1999.

Molina Chávez Pablo Ireneo su Sucesión. Sucesorio Familiar Info Archivo General de Notarias. 1 Acdo. Núm. Exp. 746/2024 Principal.

Montoya Saucedo Magdalena su Sucesión. Sucesorio Familiar Cedula Sin Diligenciar. 1 Acdo. Núm. Exp. 242/2022.

Morales Diosdado María de Los Ángeles. Sucesorio Familiar Expdllo. 1 Acdo. Núm. Exp. 902/2013.

Morales Peña Alejandro vs. Alonso López Edith. Controversias del Orden Familiar Cedula Diligenciada. 2 Acdos. Núm. Exp. 1322/2024 Principal.

Nancy Rodríguez Rosas vs. Hugo Isaac Morales Cruz. Controversias del Orden Familiar Expdllo. 1 Acdo. Núm. Exp. 680/2023.

Nicanor Olivares Manuel su Sucesión. Sucesorio Familiar Desahogo Mp. 1 Acdo. Núm. Exp. 1562/2022.

Nieto Camacho Carmen su Sucesión. Sucesorio Familiar Expdllo. 1 Acdo. Núm. Exp. 970/2023 Principal.

Olvera Cazares Érika Alejandra vs. Nájera Salinas Braulio Jesús. Especial Familiar Formar Expdllo. 1 Acdo. Núm. Exp. 744/2019.

Orozco Saldívar Miriam Nohemí vs. Rangel García Israel. Especial Familiar Razon de Notificación. 1 Acdo. Núm. Exp. 144/2018.

Ortega Mendoza Juana vs. Betzy Elena Flores Mercado. Ejec. Merc. Expdllo. 1 Acdo. Núm. Exp. 1170/2011.

Ortiz Carmona Olga Lidia vs. Magos Rosales Juan. Ord. Civil Familiar Cedula Diligenciada. 1 Acdo. Núm. Exp. 1736/2022 Principal.

Pastelin Arango José Nicolás su Sucesión. Ord. Civil Familiar Info Archivo Judicial. 1 Acdo. Núm. Exp. 1554/2024.

Peralta García Ana Bertha vs. Rivera Romero Sergio. Controversias del Orden Familiar Cedula Sin Diligenciar. 1 Acdo. en Incidente. Núm. Exp. 1942/2015 Cancel. de Pensión Alimenticia.

Pérez Alfaro José Carlos su Sucesión. Sucesorio Familiar 1 Acdo. Núm. Exp. 74/2024 Principal.

Pérez Hernández María Teresa. Juris. Voluntaria Familiar Copias. 1 Acdo. Núm. Exp. 1030/2023 Principal.

Pérez Téllez Gonzalo su Sucesión. Sucesorio Familiar Desahogo Mp. 1 Acdo. Núm. Exp. 1292/2024 Principal.

Pérez Velarde Silvino su Sucesión. Sucesorio Familiar Desahogo Mp. 1 Acdo. Núm. Exp. 2212/2023 Principal.

Piña Arce Luis Alejandro su Sucesión. Sucesorio Familiar Info Archivo General de Notarias. 1 Acdo. Núm. Exp. 1698/2024 Principal.

Ponce García Rosa vs. Arnulfo Asomoza Venegas. Div. Incausado Razon de Notificación. 1 Acdo. Núm. Exp. 1364/2011.

Pulido Bañuelos Luis Rodrigo. Controversias del Orden Familiar Acdo. (K). 1 Acdo. Núm. Exp. 2454/2024 Principal.

Quirino Sánchez Maricela vs. Jonathan Saminiego Medina. Controversias del Orden Familiar Llegada de Autos. 1 Acdo. Núm. Exp. 1906/2014.

Ramírez Sánchez José Miguel vs. Rojas López María Fernanda. Controversias del Orden Familiar Exhorto. 1 Acdo. Núm. Exp. 1506/2024 Principal.

Reyes Rosas Antonio su Sucesión. Sucesorio Familiar Pasa a Sentencia. 1 Acdo. Núm. Exp. 1776/2023 Principal.

Rivera Carbajal Miguel Antonio. Sucesorio Familiar Razon de Notificación. 1 Acdo. Núm. Exp. 940/2015 Secc. IV.

Rivera Granados Mria Margarita vs. Guevara Aguilar Guillermo. Controversias del Orden Familiar Info Issste. 1 Acdo. Núm. Exp. 282/2014.

Roa Rivera Jaime. Sucesorio Familiar Autorización. 1 Acdo. Núm. Exp. 1126/2020.

Rocha Ramos Magdalena vs. Apolonia Murillo López. Alim. Glosese Pillo. 1 Acdo. Núm. Exp. 158/1997.

Rodríguez López Ernesto. Sucesorio Familiar Exh. Diligenciado. 1 Acdo. Núm. Exp. 154/2012.

Rojas Cosme Irma vs. Fernando Olguín Cruces. Controversias del Orden Familiar Billete. 1 Acdo. Núm. Exp. 556/2010.

Rosales García Teresa su Sucesión. Sucesorio Familiar Desahogo Mp. 1 Acdo. Núm. Exp. 408/2019.

Rosas González Isaac. Juris. Voluntaria Familiar J 1. 1 Acdo. Núm. Exp. 1516/2024 Principal.

Rosas Pelcastre Ana Marcela vs. Peñañez Medina José Luis. Controversias del Orden Familiar Cedula Sin Diligenciar. 1 Acdo. en Incidente. Núm. Exp. 1718/2019 Bis. 2 Inc. de Cancel. de Pensión Alimenticia.

Ruíz Bravo Francisco. Sucesorio Familiar J. 1 Acdo. Núm. Exp. 2144/2016.

Ruíz Vázquez Areli Angélica vs. Julio César Magaña de la Luz. Controversias del Orden Familiar Cedula Diligenciada. 1 Acdo. Núm. Exp. 124/2021.

Santiago Osorio Leonor Leticia vs. Duarte Romero Mario Ernesto. Ord. Civil Familiar Info Sep. 1 Acdo. Núm. Exp. 550/2012 Principal.

Silva Molina Alicia vs. Estrada López Ismael. Controversias del Orden Familiar Info Archivo Judicial. 1 Acdo. Núm. Exp. 224/2005 Principal.

SOLO CONSULTA
SOLO CONSULTA
SOLO CONSULTA

Sánchez Hernández Marcial. Juris. Voluntaria Familiar Cedula Sin Diligenciar. 1 Acdo. Núm. Exp. 1060/2008.

Tenorio Cruz Beatriz Elena vs. Cruz Paredes José Antonio. Controversias del Orden Familiar J Cedula Diligenciada. 1 Acdo. Núm. Exp. 1884/2022 Principal.

Tomás Sánchez Érika vs. Pérez Vite Jaime Daniel. Controversias del Orden Familiar J 4. 5 Acdos. Núm. Exp. 1150/2020.

Trujillo Ortiz Gerardo vs. Johana Bertha Rodrigueses Casas. Cont. Ord. Fam. Info Archivo Judicial. 1 Acdo. Núm. Exp. 132/2004.

Valencia Castañeda Gilda vs. Ignacio Eduardo Martínez Alegría. Especial Familiar Expdllo. 1 Acdo. Núm. Exp. 916/2002.

Vázquez Cuateco Ernesto. Sucesorio Familiar Cedula Sin Diligenciar. 2 Acdos. en Exhorto. Núm. Exp. 242/2023 Principal.

Victoria Sánchez Micaela su Sucesión. Sucesorio Familiar Pasa a Sentencia. 1 Acdo. Núm. Exp. 1298/2023 Principal.

Villa Ramírez Alfonso Arturo vs. Buenrostro Ramos Érika Lee. Controversias del Orden Familiar Razon de Notificación. 1 Acdo. Núm. Exp. 118/2018 Tomo II.

Villagómez Cano María Elena vs. Francisco Leoncio Bartolomé Gama Piña. Div. Nec. Turno Oficio. 1 Acdo. Núm. Exp. 852/1999.

Villegas Montes María de Los Ángeles vs. Adrián Gerardo Medina Quiroz. Ord. Civil Familiar Cedula Sin Diligenciar. 2 Acdos. en Incidente. Núm. Exp. 282/1995 Inc. de Cancel. de Pensión Alimenticia.

Yáñez Rojo Gabriela vs. Romero Cruz Leonardo. Controversias del Orden Familiar Cedula Sin Diligenciar. 2 Acdos. en Incidente. Núm. Exp. 872/2020 Bis. 2 Incumplimiento de Pensión Alimenticia.

Yépez Quintana María Luisa su Sucesión. Sucesorio Familiar Minuta. 3 Acdos. Núm. Exp. 2018/2024 Principal.

Youshimatz Aranzola Ruth vs. Posada Terán José Gerardo. Controversias del Orden Familiar Info Nissan. 1 Acdo. en Incidente. Núm. Exp. 972/2013 Bis. 4 Cuantif. de Pensiones Alimenticias Provisionales Vencidas.

Zamorano Eslava Claudia vs. García Rodríguez Antonio Josimar. Controversias del Orden Familiar Cedula Sin Diligenciar. 1 Acdo. Núm. Exp. 166/2022.

De la Torre Camarena Encarnación. Sucesorio Familiar Autorización. 1 Acdo. Núm. Exp. 1428/2016.

NO PUBLICADOS

Aguayo Silva María Eugenia y Aguayo Silva José Luis y Aguayo Silva Rebeca y Aguayo Silva Javier y Aguayo Silva Rita Guillermina y Aguayo Silva Guillermo. Sucesorio Familiar J Admite- Turno. 1 Acdo. Núm. Exp. 1804/2024 Principal.

Aguilar Delgado Rita. Sucesorio Familiar J Turno Cedula. 1 Acdo. Núm. Exp. 146/1995 Secc. Segunda.

Ahuja Torres Arely vs. Hernández Garrido Víctor Jesús. Controversias del Orden Familiar J Admite- Turno. 1 Acdo. Núm. Exp. 2052/2024 Principal.

Alvarado Pompa José Ángel. Sucesorio Familiar J Req Sala Copias. 1 Acdo. Núm. Exp. 608/1998 Secc. Cuarta.

Álvarez García Josefina su Sucesión. Sucesorio Familiar Previene (K). 1 Acdo. Núm. Exp. 2434/2024 Principal.

Ángeles Sixtos María Josefina su Sucesión. Sucesorio Familiar J2 Sicor. 2 Acdos. Núm. Exp. 1958/2024 Principal.

Arana Barrera Ernesto su Sucesión. Sucesorio Familiar Previene (K). 1 Acdo. Núm. Exp. 2414/2024 Principal.

Aransay Mesa Ariana su Sucesión. Sucesorio Familiar J 2. 1 Acdo. Núm. Exp. 180/2020.

Archundia Rodríguez Julio. Sucesorio Familiar no Publ. del Doce de Diciembre. 1 Acdo. Núm. Exp. 1252/2016.

Arévalo Lara Kathya Kim vs. García Jiménez Gilberto. Controversias del Orden Familiar J 2 Turno Cedula. 1 Acdo. Núm. Exp. 936/2021.

Arias Navarro Juan Alejandro su Sucesión. Sucesorio Familiar Previene (K). 1 Acdo. Núm. Exp. 2436/2024 Principal.

Arzate Zamora Simona Raymunda vs. -----. Test. no Publ. del Doce de Diciembre. 1 Acdo. Núm. Exp. 122/2008.

Baena García Joaquina su Sucesión. Sucesorio Familiar Admite (K)- Turno. 1 Acdo. Núm. Exp. 2402/2024 Principal.

Bahena Arellano Filidulfo su Sucesión. Sucesorio Familiar Admite (K)- Turno. 1 Acdo. Núm. Exp. 2432/2024 Principal.

Barrios Barbosa Miryam Esmeralda vs. Bravo Chávez Fernando Daniel. Controversias del Orden Familiar no Publ. del Doce de Diciembre. Turno. 1 Acdo. Núm. Exp. 2116/2023 Principal.

Becerril de la Llata Juan Manuel vs. Said Ponce Yamile. Especial Familiar J 2. 2 Acdos. en Incidente. Núm. Exp. 324/2020 Pensión Alimenticia Definitiva, Pensión Compensatoria y Liquidación de la Sociedad.

Bernal Méndez Rosalinda su Sucesión. Sucesorio Familiar J Admite- Turno. 1 Acdo. Núm. Exp. 2088/2024 Principal.

Bustamante Cabello María Dolores su Sucesión. Sucesorio Familiar J Admite- Turno. 1 Acdo. Núm. Exp. 2156/2024 Principal.

Cabrera Juárez María Lorenza su Sucesión. Sucesorio Familiar Previene (K). 1 Acdo. Núm. Exp. 2422/2024 Principal.

Calvillo Guerrero Dolores su Sucesión. Sucesorio Familiar Admite (K)- Turno. 1 Acdo. Núm. Exp. 2442/2024 Principal.

Castelán Bonilla Jaime Esteban su Sucesión. Sucesorio Familiar Admite (K)- Turno. 1 Acdo. Núm. Exp. 2450/2024 Principal.

Chacón García María Angélica vs. Rodrigo González Marín. Controversias del Orden Familiar J 3. 2 Acdos. en Incidente. Núm. Exp. 966/2020 Modificación de Guarda y Custodia.

Cordero García María su Sucesión. Sucesorio Familiar no Publ. del Doce de Diciembre. 1 Acdo. Núm. Exp. 694/2024 Principal.

Díaz Fernández Jackqueline. Controversias del Orden Familiar no Publ. del Doce de Diciembre. Turno. 1 Acdo. en Otros. Núm. Exp. 848/2014 Tomo II.

Durán Brinkman Ana Fernanda vs. García Mora Diego Ramón. Controversias del Orden Familiar J Req Sala- Cd. 1 Acdo. Núm. Exp. 1040/2020 Bis. 6 Ppal/Tomo V.

Echavarría Saucedo Jéssica Irma vs. García Martínez Joch Antonio. Controversias del Orden Familiar J Req Sala. 1 Acdo. Núm. Exp. 1850/2023 Principal.

Elizalde Trejo Araceli su Sucesión. Sucesorio Familiar Previene (K). 1 Acdo. Núm. Exp. 2430/2024 Principal.

Esparza Cardona María de Jesús y Esparza Cardona Miguel Ángel y Esparza Cardona Jorge Braulio vs. Gallardo Esparza Luis Francisco. Ord. Civil Familiar Previene (K). 1 Acdo. Núm. Exp. 2394/2024 Principal.

Figueroa Núñez María del Carmen. Juris. Voluntaria Familiar Admite (K)- Turno. 1 Acdo. Núm. Exp. 2444/2024 Principal.

Flores Alvarado María de Lourdes su Sucesión. Sucesorio Familiar J Pasa a Sentencia. 1 Acdo. Núm. Exp. 1062/2024 Principal.

Flores Anastasia su Sucesión. Sucesorio Familiar Admite (K)- Turno. 1 Acdo. Núm. Exp. 2446/2024 Principal.

Gallegos Bucio María Gabriela vs. Saldaña Apartado Juan. Controversias del Orden Familiar no Publ. del Doce de Diciembre. 1 Acdo. Núm. Exp. 1556/2024.

García Galloso Aurelia. Ord. Civ. J Copias. 1 Acdo. Núm. Exp. 618/2006.

García Morales Enrique. Sucesorio Familiar J Req Sala. 1 Acdo. Núm. Exp. 644/2016 Bis. 4 Secc. IV.

García Quiroz Juanita su Sucesión. Sucesorio Familiar Previene (K). 1 Acdo. Núm. Exp. 2400/2024 Principal.

García Romero Dolores su Sucesión. Sucesorio Familiar J Dada. 1 Acdo. Núm. Exp. 1334/2024 Principal.

García Rodríguez Cándido Romualdo. Int. J Turno Cedula. 1 Acdo. Núm. Exp. 8/1992.

García Rodríguez Cándido Romualdo. Sucesorio Familiar J. 1 Acdo. en Incidente. Núm. Exp. 8/1992 Bis. 3 Oposición Al Inventario y Avaluo.

González Ocaña Mariano su Sucesión. Sucesorio Familiar Admite (K)- Turno. 1 Acdo. Núm. Exp. 2416/2024 Principal.

González Sandoval Josefa. Sucesorio Familiar Requerimiento Elec (K). 1 Acdo. Núm. Exp. 2408/2024 Principal.

Granados Hernández Hipólito su Sucesión. Sucesorio Familiar Admite (K)- Turno. 1 Acdo. Núm. Exp. 2410/2024 Principal.

Hernández Dávila José Santos su Sucesión. Sucesorio Familiar J Admite- Turno. 1 Acdo. Núm. Exp. 2258/2024 Principal.

Hernández Granados Cruz su Sucesión. Sucesorio Familiar Previene (K). 1 Acdo. Núm. Exp. 2448/2024 Principal.

Hernández Jaime Enrique su Sucesión. Sucesorio Familiar Admite (K)- Turno. 1 Acdo. Núm. Exp. 2418/2024 Principal.

Interiano Interiano Irma del Carmen su Sucesión. Sucesorio Familiar Admite (K)- Turno. 1 Acdo. Núm. Exp. 2426/2024 Principal.

Jasso y Jiménez José de Jesús su Sucesión. Sucesorio Familiar 2 y 3 Correos. 2 Acdos. Núm. Exp. 846/2019.

Jiménez Luis. Juris. Voluntaria Familiar no Publ. del Doce de Diciembre. 1 Acdo. Núm. Exp. 262/2024 Principal.

Juárez Campos Alfredo su Sucesión. Sucesorio Familiar J 3 Info Archivo de Notarias. 3 Acdos. Núm. Exp. 1440/2024 Principal.

Lavín González Celia vs. Vicente Enrique Almonaci Núñez. Controversias del Orden Familiar no Publ. del Doce de Diciembre.

SOLO CONSULTA
SOLO CONSULTA
SOLO CONSULTA

Turno. 1 Acdo. en Incidente. Núm. Exp. 1452/1998 Segundo Inc. de Cancel. de Pensión Alimenticia.
León Vivas Luisa Nanquelis vs. González Amézcua Ignacio. Especial Familiar no Publ. del Doce de Diciembre. 1 Acdo. Núm. Exp. 352/2024 Principal.
Licóna Muñoz Juan Pablo vs. Milchorena Becerril Paola Azucena. Especial Familiar J 7. 5 Acdos. Núm. Exp. 1024/2013.
Licóna Muñoz Juan Pablo vs. Milchorena Becerril Paola Azucena. Especial Familiar J Apel. vs. Auto de Fecha Veintiocho de Noviembre. 1 Acdo. en Incidente. Núm. Exp. 1024/2013 Inc. de Aumento de Pensión Alimenticia.
Licóna Muñoz Juan Pablo vs. Milchorena Becerril Paola Azucena. Especial Familiar J 2 Turno Cedula. 2 Acdos. en Incidente. Núm. Exp. 1024/2013 Bis. 3 Cambio de Cuarda y Custodia.
López Chávez Yair Iván vs. Calvo Ibarra Andrea. Vía de Apremio Familiar J. 1 Acdo. en Amparo. Núm. Exp. 2/2022 Amparo 531/2024- I.
López Ortega María su Sucesión. Sucesorio Familiar J Requerimiento. 1 Acdo. Núm. Exp. 1880/2024 Principal.
López Vences Roberto. Sucesorio Familiar no Publ. del Doce de Diciembre. 1 Acdo. Núm. Exp. 742/2023.
López Zúñiga Rufina su Sucesión. Sucesorio Familiar J. 1 Acdo. Núm. Exp. 196/2024 Principal.
Martínez Camacho Beatriz Candelaria vs. Peña Villaseñor Roberto. Controversias del Orden Familiar J Admite- Turno. 1 Acdo. Núm. Exp. 2260/2024 Principal.
Martínez Gutiérrez Felipe vs. S/D. Sucesorio Familiar J. 1 Acdo. Núm. Exp. 584/2001 Secc. IV.
Mata Carillo Jaime su Sucesión. Sucesorio Familiar Previene (K). 1 Acdo. Núm. Exp. 2380/2024 Principal.
Mejía Alba Lizbeth vs. Mejía González Salomón. Controversias del Orden Familiar J. 1 Acdo. en Incidente. Núm. Exp. 1668/2019 Cancel. de Pensión Alimenticia.
Mireles Rebollo Omar. Ord. Civil Familiar J. 1 Acdo. en Amparo. Núm. Exp. 804/2024 Amparo 804/2024- Iii- A.
Morales Loaiza Ana Karen vs. López Vega Álvaro Fernando. Controversias del Orden Familiar Requerimiento Elec (K). 1 Acdo. Núm. Exp. 2420/2024 Principal.
Muñoz Alvarado Herceleides vs. Camacho Contreras Manuel. Controversias del Orden Familiar J 2 Billete. 2 Acdos. Núm. Exp. 2080/2023 Principal.
Muñoz Sánchez Martha Catalina su Sucesión. Sucesorio Familiar Previene (K). 1 Acdo. Núm. Exp. 2388/2024 Principal.
Nieto Martínez Alejandra Daniela vs. Castellanos Muñoz Heriberto. Controversias del Orden Familiar no Publ. del Doce de Diciembre. 1 Acdo. Núm. Exp. 2232/2024 Principal.
Pacheco Hernández Carolina Quetziquel vs. Téllez Gallegos Fernando. Controversias del Orden Familiar J Previene. 1 Acdo. Núm. Exp. 2358/2024 Principal.
Pelcastre Morales Flora vs. Martínez Gómez José Luis. Especial Familiar no Publ. del Doce de Diciembre. Turno. 1 Acdo. en Incidente. Núm. Exp. 1480/2023 Bis. 2 Inc. de Liquidación de la Sociedad Conyugal.
Pérez Henriquez Gabrielle Karim vs. Ocando Vallenilla Carlos Enrique. Controversias del Orden Familiar no Publ. del Doce de Diciembre. Turno. 1 Acdo. Núm. Exp. 1752/2018.
Peña Jiménez María Isabel Hesiquia su Sucesión. Sucesorio Familiar Previene (K). 1 Acdo. Núm. Exp. 2392/2024 Principal.
Puchote Claudio Viridiana vs. Sánchez Medina Rodrigo Augusto. Controversias del Orden Familiar J 3. 3 Acdos. Núm. Exp. 1066/2024 Principal.
Quiroz García José Francisco su Sucesión. Sucesorio Familiar Previene (K). 1 Acdo. Núm. Exp. 2424/2024 Principal.
Quiroz Ramírez Salvador su Sucesión. Sucesorio Familiar J Formar Secc. Cuarta. 1 Acdo. Núm. Exp. 388/2018 Secc. Cuarta.
Ramírez Martínez Socorro su Sucesión. Sucesorio Familiar no Publ. del Diez de Diciembre. 1 Acdo. Núm. Exp. 2044/2024 Principal.
Rangel Cordero Julio Enrique su Sucesión. Sucesorio Familiar Previene (K). 1 Acdo. Núm. Exp. 2428/2024 Principal.
Rayón Rodríguez Guadalupe su Sucesión. Sucesorio Familiar no Publ. del Doce de Diciembre. 1 Acdo. Núm. Exp. 970/2024 Principal.
Rico Torres Fernando Antonio su Sucesión. Sucesorio Familiar Previene (K). 1 Acdo. Núm. Exp. 2412/2024 Principal.
Rodríguez de la Cruz Virgilio vs. González Sánchez María de Lourdes. Otros Oralidad Civil J Esperar a Firme Sent Interl. 1 Acdo. en Amparo. Núm. Exp. 1294/2021 Amparo 141/2024 vs. Auto 19/01/24.
Rosas González Isaac. Juris. Voluntaria Familiar J 2. 1 Acdo. Núm. Exp. 1516/2024 Principal.
San Juan Colindres Guadalupe su Sucesión. Sucesorio Familiar J. 1 Acdo. Núm. Exp. 1686/2017.
Sánchez Gallardo Ana Laura vs. Contreras Reyes Raúl Alejandro. Controversias del Orden Familiar J. 1 Acdo. en Incidente. Núm. Exp. 420/2018 Bis. 2 Inc. de Cambio de Guarda y Custodia, Cesación y Devolución de Pensión Alimenticia.
Sánchez Hinojosa Irma Olivia su Sucesión. Sucesorio Familiar Previene (K). 1 Acdo. Núm. Exp. 2396/2024 Principal.
Souto Reyes Josefina su Sucesión. Sucesorio Familiar Previene (K). 1 Acdo. Núm. Exp. 2382/2024 Principal.
Tenorio Cruz Beatriz Elena vs. Cruz Paredes José Antonio. Controversias del Orden Familiar J Turno Cedula. 1 Acdo. Núm. Exp. 1884/2022 Principal.
Tenorio Cruz Beatriz Elena vs. José Antonio Cruz Paredes. Controversias del Orden Familiar J 2 Info Cecofam. 2 Acdos. Núm. Exp. 1461/2014 Bis. 3 Principal - Ii.
Tinoco Ruíz Arturo. Sucesorio Familiar J. 1 Acdo. en Incidente. Núm. Exp. 180/2016 Bis. 6 Inc. de Modificación de Partición de la Masa Hereditaria.
Torralva Garzon Alba Iris vs. Vidal López Juan Carlos. Controversias del Orden Familiar J Admite- Turno. 1 Acdo. Núm. Exp. 2116/2024 Principal.
Torres Quintero Leticia su Sucesión. Sucesorio Familiar J Admite- Turno. 1 Acdo. Núm. Exp. 2128/2024 Principal.
Tovar Reséndiz Laura Verónica vs. Calzada Castro Alejo. Controversias del Orden Familiar Requerimiento Elec (K). 1 Acdo. Núm. Exp. 2374/2024 Principal.
Uribe Acosta María Cristina su Sucesión. Sucesorio Familiar Previene (K). 1 Acdo. Núm. Exp. 2406/2024 Principal.
Valdez Espíndola Ángel Miguel su Sucesión. Sucesorio Familiar Admite (K)- Turno. 1 Acdo. Núm. Exp. 2404/2024 Principal.
Valle Cortés Angélica Samara vs. Mejía López Israel Alexis. Controversias del Orden Familiar J. 1 Acdo. Núm. Exp. 2212/2024 Principal.
Vargas Vivar María Aurelia su Sucesión. Sucesorio Familiar no Publ. del Doce de Diciembre. 1 Acdo. Núm. Exp. 1526/2024 Principal.
Vázquez Avilés Hilda Judith. Juris. Voluntaria Familiar no Publ. del Doce de Diciembre. 1 Acdo. Núm. Exp. 880/2024 Principal.
Velasco Zebadua María Eugenia. Juris. Voluntaria Familiar J Admite- Turno. 1 Acdo. Núm. Exp. 2184/2024 Principal.
Villaron Balderas Mónica su Sucesión. Sucesorio Familiar J Admite- Turno. 1 Acdo. Núm. Exp. 2104/2024 Principal.
Villavicencio Alba Ausencio. Sucesorio Familiar J1 Ratifiquen. 2 Acdos. Núm. Exp. 510/2020 Secc. Primera.
Villela Juárez Herlinda su Sucesión. Sucesorio Familiar Previene (K). 1 Acdo. Núm. Exp. 2438/2024 Principal.
Vivar Mejía Gustavo José su Sucesión. Sucesorio Familiar no Publ. del Doce de Diciembre. 1 Acdo. Núm. Exp. 1312/2022 Principal.

SENTENCIAS INTERLOCUTORIAS

Reza Gutiérrez, su Suc. Dolores. Sucesorio Familiar Resolución 1 Núm. Exp. 188/2023 Principal

EL SECRETARIO DE ACUERDOS
LIC. JORGE ULISES LOVERA GARCÍA

VIGÉSIMO DE LO FAMILIAR

SECRETARÍA "A"
ACUERDOS DEL 7 DE ENERO DEL 2025

Acuña González Celia su Sucesión. Sucesorio Familiar Tramite. 1 Acdo. Núm. Exp. 2287/2024.
Agrasanchez Sánchez Sandra vs. González Díaz Eusebio Martín. Controversias del Orden Familiar Tramite. 1 Acdo. Núm. Exp. 1033/2024.
Albarrán Chávez Rodolfo. Juris. Voluntaria Familiar Estudio 43. 1 Acdo. Núm. Exp. 691/2019.
Alcántara Antonio Beatriz vs. Aguilar Eslava Raúl. Especial Familiar Estudio 38. 1 Acdo. Núm. Exp. 264/2024 Causa Especial.
Almanza Flores Delia Juana vs. Sucesorio Familiar Tramite. 1 Acdo. Núm. Exp. 835/2018.
Álvarez Cortés Ricardo vs. Rodríguez Meléndez Marcela Ivonne y Santaella Rodríguez Sergio Graco. Controversias del Orden Familiar Estudio 72. 5 Acdos. Núm. Exp. 1473/2024.

SOLO CONSULTA
SOLO CONSULTA
SOLO CONSULTA

Antonio Maldonado Adriana Fabiola vs. Roberto Adrián Moreno Serrano. Ord. Civ. Estudio 88. 1 Acdo. Núm. Exp. 1465/2004.
Ballesteros Zavala Ileana Paola vs. Arana Gil Guillermo Enrique. Especial Familiar Tramite. 1 Acdo. Núm. Exp. 2037/2019.
Baltazar Sarabia Fátima Lorena vs. Gustvo Manuel Canchola Arias. Controversias del Orden Familiar Estudio 66. 1 Acdo. en Incidente. Núm. Exp. 231/2021 Inc. de Cuantif. de Pensión Alimenticia Adeudada e Incremento.
Barrera Torrescano María Esther. Juris. Voluntaria Familiar Tramite. 1 Acdo. Núm. Exp. 1631/2024.
Calderón García Aminta Saiz su Sucesión. Sucesorio Familiar 1 Acdo. Núm. Exp. 2461/2024.
Casas Enrique Enrique vs. Hernández López Estela Patricia. Especial Familiar Estudio 85. 1 Acdo. Núm. Exp. 1233/2020.
Castillo Vargas Damaris vs. Ervin Ricardo Arias Almaraz. Especial Familiar Tramite. 1 Acdo. Núm. Exp. 151/2013.
Cervantes Montoya Christopher vs. Sucesorio Familiar Estudio 60. 1 Acdo. Núm. Exp. 1695/2016 Principal.
Chávez Gutiérrez Martha su Sucesión. Sucesorio Familiar Aud. 801. 1 Acdo. Núm. Exp. 619/2024.
Contreras Ríos Nora Daniela vs. Sánchez Laurel Bañaga Jonas. Controversias del Orden Familiar Tramite. 1 Acdo. Núm. Exp. 385/2022.
Contreras Servín Claudia Edith vs. Rueda Mijangos José Antonio. Especial Familiar Tramite. 1 Acdo. Núm. Exp. 1205/2022.
Contreras Suárez Irma Adriana vs. Garnica Escalona Carlos Alfonso. Controversias del Orden Familiar Tramite. 1 Acdo. Núm. Exp. 19/2023 Tomo Dos.
Cortés Carmona Ángela Herminia vs. Alanís Salazar Eduardo. Controversias del Orden Familiar Tramite. 1 Acdo. Núm. Exp. 1993/2023.
Cortés Madrid Paulino su Sucesión. Sucesorio Familiar Tramite. 1 Acdo. Núm. Exp. 1239/2022.
Cruz Cabrera María Sanjuana. Controversias del Orden Familiar Tramite. 1 Acdo. Núm. Exp. 497/2023.
Cruz Epifanio Hilda. Controversias del Orden Familiar Tramite. 1 Acdo. en Expedientillo. Núm. Exp. 1951/2023 Expedientillo.
Domínguez de la Paz Edgar Jesús vs. Sonia Rubí Cortés Rebollar. Especial Familiar Tramite. 1 Acdo. Núm. Exp. 1241/2017.
Elizondo Flores Karlos Alfredo vs. María del Mar Celorio Pumar. Controversias del Orden Familiar Estudio 6. 2 Acdos. Núm. Exp. 1139/2020.
Escalante Parada Óscar. Juris. Voluntaria Familiar Tramite. 1 Acdo. Núm. Exp. 1247/2023.
Fernández Márquez Yahel Guadalupe vs. Figueroa Sol la Lande Andrés. Controversias del Orden Familiar Tramite. 1 Acdo. Núm. Exp. 1641/2021.
Fernández Mondragón Xóchitl vs. Huitrón Díaz Raúl. Controversias del Orden Familiar Estudio 79. 1 Acdo. en Incidente. Núm. Exp. 915/2001 Inc. de Cacelación de Pensión Alimenticia.
Flores Romero Marco Antonio vs. Rebolledo de la Cruz Areli Whendolyn. Controversias del Orden Familiar Estudio. 1 Acdo. Núm. Exp. 2087/2024.
Franco Hernández Luis Daniel vs. Ayala Martínez Clara. Controversias del Orden Familiar Tramite. 1 Acdo. Núm. Exp. 2343/2024.
Fuentes Zurita Karla Jovana vs. Guillermo González Aldana. Ord. Civil Familiar Tramite. 1 Acdo. Núm. Exp. 895/2012.
Furlong Gálvez Érika. Juris. Voluntaria Familiar Tramite. 1 Acdo. Núm. Exp. 705/2023.
Gama Lira Catalina su Sucesión. Sucesorio Familiar Admisorio. 1 Acdo. Núm. Exp. 2467/2024.
García Aragón Arantxa Viridiana vs. Contreras Montoya Gerardo. Controversias del Orden Familiar Tramite. 1 Acdo. Núm. Exp. 2327/2024.
García Martínez Juan Antonio vs. Sofía Mae García Zamora. Controversias del Orden Familiar Tramite. 1 Acdo. Núm. Exp. 155/2021.
García Valdovinos Ezequiel su Sucesión. Sucesorio Familiar Estudio 19. 1 Acdo. Núm. Exp. 769/2024.
Gervacio Peña María su Sucesión. Sucesorio Familiar Admisorio. 1 Acdo. Núm. Exp. 2459/2024.
González Flores Daniel vs. Caballero Escamilla Berenice Gabriela. Controversias del Orden Familiar Estudio. 1 Acdo. Núm. Exp. 765/2024.
González Fuentes Salvador su Sucesión. Sucesorio Familiar Tramite. 1 Acdo. Núm. Exp. 2061/2024.
González González Karen Yasmín vs. Hernández Hernández Eduardo Francisco. Especial Familiar Estudio 10. 1 Acdo. en Incidente. Núm. Exp. 1021/2020 Gurada y Custodia y Alimentos.
González Morales Diana vs. Cote Piña Gustavo Valentín. Controversias del Orden Familiar Estudio 48. 1 Acdo. Núm. Exp. 55/2024.
González Morales Diana vs. Cote Piña Gustavo Valentín. Controversias del Orden Familiar Estudio 49. 1 Acdo. en Incidente. Núm. Exp. 55/2024 Inc. de Modificación de Convn. del Régimen de Visitas y Convivencias.
Granados López Verónica vs. Méndez Cortés José Adolfo. Controversias del Orden Familiar Estudio 84. 1 Acdo. Núm. Exp. 2255/2024.
Gutiérrez Delgado María del Refugio su Sucesión. Sucesorio Familiar Tramite. 1 Acdo. Núm. Exp. 2417/2024.
Gutiérrez Gutiérrez Andrea Valeria vs. Gutiérrez Moreno Edmundo. Controversias del Orden Familiar Estudio 86. 1 Acdo. Núm. Exp. 49/2024.
Hernández Aranda Leonardo vs. Mariana Elizabeth Jiménez Marcial. Especial Familiar Tramite. 1 Acdo. Núm. Exp. 19/2021.
Hernández Aranda Leonardo vs. Mariana Elizabeth Jiménez Marcial. Especial Familiar Estudio 22. 1 Acdo. Núm. Exp. 19/2021 Inc. de Liquidación.
Hernández Ávila Gabriela vs. Iturbe Guillén José Luis. Controversias del Orden Familiar Estudio 82. 1 Acdo. Núm. Exp. 505/2022.
Hernández Dorantes Karina Itzel vs. Sotelo Martínez Gustavo Alfonso. Controversias del Orden Familiar Tramite. 1 Acdo. Núm. Exp. 683/2023.
Hernández Gómez María de Los Ángeles su Sucesión. Sucesorio Familiar Prevención. 1 Acdo. Núm. Exp. 2457/2024.
Hernández Hernández Nadia de Jesús vs. Marco Antonio Leal Cardoso. Controversias del Orden Familiar Estudio 31. 1 Acdo. Núm. Exp. 2251/2024.
Hernández Hernández Verónica y Mario García Islas. Ord. Civil Familiar Estudio 87. 1 Acdo. en Incidente. Núm. Exp. 779/2006 Inc. de Cancel. de Pensión Alimenticia.
Hernández Meneses Alma su Sucesión. Sucesorio Familiar Estudio 55. 1 Acdo. Núm. Exp. 817/2022.
Hernández Meneses Alma su Sucesión. Sucesorio Familiar Estudio 52. 1 Acdo. Núm. Exp. 817/2022 Secc. Segunda.
Herrera Nava Blanca Monserrat vs. Reyes Mendoza Oliva. Controversias del Orden Familiar Estudio 57. 1 Acdo. Núm. Exp. 357/2023 Tomo Dos.
Huerta Rivas Obdulia su Sucesión. Sucesorio Familiar Tramite. 1 Acdo. Núm. Exp. 1641/2024.
Juárez Aparicio Bonfilio su Sucesión. Sucesorio Familiar Tramite. 1 Acdo. Núm. Exp. 2361/2024.
Juárez Martínez Juan Manuel vs. Sucesorio Familiar Estudio 85. 1 Acdo. Núm. Exp. 1837/2016.
Juárez Reyes Marisol vs. Carlos Alberto Flores Mateos. Ord. Civil Familiar Tramite. 1 Acdo. en Incidente. Núm. Exp. 739/2003 Pago de Lo Atrasado de la Pensión Alimenticia.
Krengel Félix vs. Reynoso Malfavon Nayhely. Controversias del Orden Familiar Tramite. 1 Acdo. Núm. Exp. 621/2024.
Ladislao Zarza José su Sucesión. Sucesorio Familiar Tramite. 1 Acdo. Núm. Exp. 569/2024.
López Soto Josefina Lourdes su Sucesión. Sucesorio Familiar Tramite. 1 Acdo. Núm. Exp. 2029/2024.
Lucas Mateos Luis vs. Sucesorio Familiar Tramite. 1 Acdo. Núm. Exp. 1993/2015.
Luciano Carolina vs. Beristain Luciano José Alberto. Controversias del Orden Familiar Tramite. 1 Acdo. en Incidente. Núm. Exp. 1723/2021.
Márquez Hernández Servando su Sucesión. Sucesorio Familiar Estudio 16. 1 Acdo. Núm. Exp. 1929/2021 Secc. Segunda.
Martínez Arreola Guadalupe su Sucesión. Sucesorio Familiar Tramite. 2 Acdos. Núm. Exp. 1973/2024.
Martínez Carcaño Angélica Yazmín vs. Esparza Barajas Christian. Controversias del Orden Familiar Estudio 81. 2 Acdos. Núm. Exp. 1799/2024.
Martínez Gómez Enrique su Sucesión. Sucesorio Familiar Tramite. 1 Acdo. Núm. Exp. 721/2020.
Martínez Olivares Agustina Maximina su Sucesión. Sucesorio Familiar Prevención. 1 Acdo. Núm. Exp. 2437/2024.
Martínez Olvera Vanessa Michelle vs. Martínez Moreno Leonardo Rodrigo. Controversias del Orden Familiar Tramite. 2 Acdos. Núm. Exp. 2027/2024.

SOLO CONSULTA
SOLO CONSULTA
SOLO CONSULTA

Martínez Rodríguez Edith su Sucesión. Sucesorio Familiar Dada Cuenta Suspesión de Citación a Sentencia. 1 Acdo. Núm. Exp. 27/2024.
Mata Martínez Itzel Wendolyn y Sánchez Luna Irvin. Juris. Voluntaria Familiar Tramite. 1 Acdo. Núm. Exp. 2345/2024.
Mateos Higuera María de la Paz vs. Sucesorio Familiar Tramite. 1 Acdo. Núm. Exp. 1275/2016.
Mendoza Díaz Alejandra vs. Korchanov Nikolay. Controversias del Orden Familiar Tramite. 1 Acdo. Núm. Exp. 1731/2023 Tomo Tres.
Mendoza Montoya Julio César. Ord. Civil Familiar Tramite. 1 Acdo. en Expedientillo. Núm. Exp. 1341/2023 Expedientillo.
Monarrez Rojas Jéssica vs. Néstor Israel Flores Gómez. Controversias del Orden Familiar Tramite. 1 Acdo. Núm. Exp. 747/2007.
Morales Aguirre Sara vs. José Adalberto Ballesteros Feria. Especial Familiar Tramite. 1 Acdo. Núm. Exp. 595/2012.
Muñoz González Raymundo su Sucesión. Sucesorio Familiar Tramite. 1 Acdo. Núm. Exp. 995/2024.
Muñoz Perales Josué vs. Cuevas Chávez Alondra. Controversias del Orden Familiar Estudio 73. 2 Acdos. Núm. Exp. 483/2024.
Noé González Alberto su Sucesión. Sucesorio Familiar Tramite. 1 Acdo. Núm. Exp. 2277/2024.
Núñez Ávila Jorge Guadalupe su Sucesión. Sucesorio Familiar Tramite. 1 Acdo. Núm. Exp. 2379/2024.
Olalde Cancino Melissa Josyani vs. Ayala Fombona Edwin Gerardo. Especial Familiar Estudio 13. 2 Acdos. en Incidente. Núm. Exp. 1513/2023 Inc. de Cump. de Convenio.
Pérez García María del Socorro su Sucesión. Sucesorio Familiar Tramite. 1 Acdo. Núm. Exp. 2261/2024.
Pérez de la Cruz Daniela vs. Marco Antonio Fernández Ocampo. Controversias del Orden Familiar Dada Cuenta Suspesión de Citación a Sentencia. 1 Acdo. Núm. Exp. 1065/2024.
Pérez y Peña Gregoria su Sucesión. Sucesorio Familiar Tramite. 1 Acdo. Núm. Exp. 1977/2023.
Ramírez Ramírez Juan su Sucesión. Sucesorio Familiar Tramite. 1 Acdo. Núm. Exp. 1311/2023.
Rangel Ortega Maryjose vs. California Padilla Mauricio. Controversias del Orden Familiar Estudio 23. 1 Acdo. Núm. Exp. 1681/2024.
Rioja Hernández María del Rocío vs. Alberto Rangel Arias. Controversias del Orden Familiar Estudio 45. 1 Acdo. Núm. Exp. 53/2006.
Rioja Hernández María del Rocío vs. Alberto Rangel Arias. Controversias del Orden Familiar Estudio 48. 1 Acdo. en Incidente. Núm. Exp. 53/2006 Inc. de Cancel. de Pensión Alimenticia Temnci9.
Rosas Cortés María Laurentina vs. Avelino Jesús Carreño Méndez. Controversias del Orden Familiar Estudio 73. 1 Acdo. en Incidente. Núm. Exp. 951/1992 Inc. Devolución de Pago de Alimentos.
Rosas Herrera Florencia vs. Damián Isidoro Juan. Controversias del Orden Familiar Tramite. 1 Acdo. Núm. Exp. 1027/2014.
Ruíz Rubio Lorenza su Sucesión. Sucesorio Familiar Tramite. 1 Acdo. Núm. Exp. 187/2022.
Sánchez Vargas Edgar Javuier. Sucesorio Familiar Tramite. 1 Acdo. Núm. Exp. 345/2000.
Sanson Pérez Duncan Ricardo vs. Sanson Castro Ricardo. Controversias del Orden Familiar Tramite. 1 Acdo. Núm. Exp. 2065/2023.
Sosa Rendón Luis Segundo su Sucesión. Sucesorio Familiar Admisorio. 1 Acdo. Núm. Exp. 2455/2024.
Sotomayor López Iliana vs. Alma Angélica García García, Ariadna Alejandra González Arellano y Notario Público 157 Dela Ciudad de México, Licenciado Placido Núñez Barroso vs. Cuad. que Se Acumula Al Exp. 1917/2015 a Bienes de Arellano Guerrero Enrique Juic. Testamentario. Ord. Civil Familiar Estudio 14. 1 Acdo. Núm. Exp. 1596/2017.
Suárez Gallardo Daniela Ayerim vs. Reyna Flores Jesús. Controversias del Orden Familiar Tramite. 2 Acdos. en Incidente. Núm. Exp. 559/2022 de Cambio de Guarda y Custodia.
Taboada Cortina Sergio Agustín vs. Garza Ramos Ana Paula. Especial Familiar Tramite. 1 Acdo. en Incidente. Núm. Exp. 1389/2019 Inc. de Pago de Alimentos.
Talavera Acuña Erasmo su Sucesión. Sucesorio Familiar Tramite. 1 Acdo. Núm. Exp. 2381/2024.
Terán Jiménez Larissa vs. Palafox Correa Víctor Hugo. Controversias del Orden Familiar Tramite. 1 Acdo. Núm. Exp. 849/2020.
Torres Martínez Jesús vs. Díaz Comas Dulce Jazmín. Controversias del Orden Familiar Tramite. 1 Acdo. en Incidente. Núm. Exp. 1175/2023 Inc. de Modificación.
Valdez Ortega Lino Juan su Sucesión. Sucesorio Familiar Tramite. 1 Acdo. Núm. Exp. 1797/2024.
Velázquez Castillero María Luisa. Int. Tramite. 1 Acdo. Núm. Exp. 537/1997.
Vidal Quintana Ramírez José Mario. Juris. Voluntaria Familiar Tramite. 1 Acdo. Núm. Exp. 2289/2024.
Vázquez Muñoz Paola Esmeralda vs. Juan Francisco Serrano Mejía. Controversias del Orden Familiar Tramite. 3 Acdos. Núm. Exp. 2109/2018.
Zárate Quiroz Francisca Inés vs. Quiroz García Francisco. Controversias del Orden Familiar Estudio 33. 1 Acdo. Núm. Exp. 1653/2024.
Zenteno Contreras Leslee vs. Luis Gibran Arellano Benítez. Especial Familiar Tramite. 1 Acdo. Núm. Exp. 623/2018.
Del Valle Domínguez Ma de la Luz vs. Hernández Martínez José Guadalupe. Especial Familiar Estudio 30. 2 Acdos. en Incidente. Núm. Exp. 2193/2023.

SENTENCIAS DEFINITIVAS DEL 7 DE ENERO DEL 2025

Alanís Castillo Mario Jair. Juris. Voluntaria Familiar 1 Núm. Exp. 171/2024

SENTENCIAS INTERLOCUTORIAS

Salazar y Zaynos Vicente vs. Sucesorio Familiar Sent. Interl. 1 Núm. Exp. 2029/2016
CONCILIADORA EN FUNCIONES DE SECRETARIA DE ACDOS. POR MINISTERIO DE LEY DE LA SECRETARÍA "A"

SECRETARÍA "B"
ACUERDOS DEL 7 DE ENERO DEL 2025

Abin Rosales María Carolina vs. Luis Fernando Huerta Nicoli. Especial Familiar Estudiop51. 1 Acdo. en Expedientillo. Núm. Exp. 542/2008.
Aguilar Godínez Martha Elena. Juris. Voluntaria Familiar Estudiop68. 1 Acdo. Núm. Exp. 1534/2022.
Alcántara Bauza María Gabriela vs. Mauricio Flores Castillo. Div. Nec. Tramite P. 56. 1 Acdo. Núm. Exp. 1310/2007.
Alva Sánchez Irma vs. Roberto Martínez Campos. Controversias del Orden Familiar Tramite. 1 Acdo. Núm. Exp. 1106/2018.
Álvarez Moreno Rodolfo Arturo vs. Huesca Alma Esperanza. Ord. Civil Familiar Acepta Competencia Prevención. 1 Acdo. Núm. Exp. 2395/2024 Causa Especial.
Arreola Estrada Guadalupe vs. José de Jesús Torres Chiquet. Controversias del Orden Familiar Estudiop93. 2 Acdos. Núm. Exp. 1548/2024.
Avendaño García Xóchitl vs. Rubio Torres Víctor Hugo. Especial Familiar Estudiop92. 1 Acdo. Núm. Exp. 1328/2021 Inc. Camb. Guard y Cust.
Balanzario Eslava Felipe su Sucesión. Sucesorio Familiar Tramite P. 15. 1 Acdo. Núm. Exp. 1416/2023.
Barraza Gómez Óscar Iván vs. Cortés Martínez Karina. Especial Familiar Tramite. 1 Acdo. Núm. Exp. 1360/2021.
Barrera Castillo Daniela vs. Jonathan Eduardo Rojas Reyes. Controversias del Orden Familiar Estudiop70. 1 Acdo. Núm. Exp. 2132/2024.
Barrientos Álvarez Lucio Juventino su Sucesión. Sucesorio Familiar Tramite P. 18. 1 Acdo. Núm. Exp. 362/2024.
Barrientos Briteño María Elena su Sucesión. Sucesorio Familiar Tramite P. 19. 1 Acdo. Núm. Exp. 826/2024 Causa Especial.
Barrios Ruíz María Gabina su Sucesión. Sucesorio Familiar Tramite P. 34. 1 Acdo. Núm. Exp. 292/2023.
Bautista Montoya Vicente vs. Tinoco Leyva Jorge Luis. Especial Familiar Tramite. 1 Acdo. Núm. Exp. 1034/2023.
Bustamante Hernández Ma Carmen su Sucesión. Sucesorio Familiar Estudio 27. 1 Acdo. Núm. Exp. 1498/2024.
Cabrera Coutiño Karla y Tinoco Cabrera José Patricio vs. Tinoco Vargas José. Controversias del Orden Familiar Estudiop114. 1 Acdo. Núm. Exp. 1238/2022 Tomo II.
Canacasco Acatitla Marely Itzel vs. Guzmán Sandoval José Antonio. Controversias del Orden Familiar Razon. 2 Acdos. Núm. Exp. 2294/2024.
Carmona Camacho Leslie Johana vs. Ramírez Ortega Juan Carlos. Controversias del Orden Familiar Estudiop19. 1 Acdo. Núm. Exp. 1720/2024.

SOLO CONSULTA
SOLO CONSULTA
SOLO CONSULTA

Castiblanco Castillo Angge Carolina vs. González Gómez Carlos Alberto. Controversias del Orden Familiar 1 Acdo. Núm. Exp. 2332/2024.

Castro Zárate Carlos Humberto vs. Hernández Miranda Edgar Gerardo. Ord. Merc. Estudiop80. 1 Acdo. Núm. Exp. 828/2007.

Cedillo Arena Priscilla Olimpia vs. Israel Gerardo Ilhuicatzi Rojas. Controversias del Orden Familiar Tramite. 1 Acdo. Núm. Exp. 36/2021.

Chávez Espinoza Petra su Sucesión. Sucesorio Familiar Tramite P. 31. 1 Acdo. Núm. Exp. 1356/2024.

Clavellina Corrales Alejandro vs. Alfaro Muñoz María Yolanda. Especial Familiar Tramite. 1 Acdo. Núm. Exp. 1716/2022.

Cortés Rodríguez Soledad su Sucesión. Sucesorio Familiar Estudiop25. 1 Acdo. Núm. Exp. 2272/2024.

Cruz Vidaur Sofía Edith vs. Sandoval Cárdenas Iván. Controversias del Orden Familiar Tramite P. 62. 1 Acdo. Núm. Exp. 1094/2024.

Dávila Delgado Leidy Lorena vs. Allan Carlos Peña Obando. Controversias del Orden Familiar Estudiop11. 1 Acdo. Núm. Exp. 1846/2024.

Detor Ramírez Juan José vs. Espinosa Plata Calra Jazmín. Controversias del Orden Familiar Tramite P. 41. 1 Acdo. Núm. Exp. 772/2022 Tomo II.

Domínguez Pérez Manuel Alejandro vs. Ramírez Camacho Andrea Guadalupe. Controversias del Orden Familiar Tramite P. 46. 1 Acdo. Núm. Exp. 166/2023.

Echegoyen Monroy Raúl. Especial Familiar Estudiop12. 2 Acdos. en Incidente. Núm. Exp. 2068/2022 Primer Inc. de Modificación de Guarda y Custodia.

Espinoza Muñoz Elizabeth vs. Hernández Luna César Odin. Controversias del Orden Familiar Estudio 77. 1 Acdo. Núm. Exp. 1872/2019 Tomo II.

Esqueda Becerril Sebastián vs. Esqueda Becerril Irwing. Controversias del Orden Familiar Estudiop13. 2 Acdos. Núm. Exp. 116/2024.

Estrella Argueta Julio su Sucesión. Sucesorio Familiar Previene. 1 Acdo. Núm. Exp. 2432/2024.

Figueroa Prisciliano Yuriria. Controversias del Orden Familiar Desecha. 1 Acdo. Núm. Exp. 2434/2024.

Flores Ramírez Dulce Andrea vs. Sergio Andrés Arroyo Arroyo. Controversias del Orden Familiar Tramite P. 61. 1 Acdo. Núm. Exp. 990/2024.

Flores Salgado Gregorio su Sucesión. Sucesorio Familiar Tramite P. 76. 1 Acdo. Núm. Exp. 2222/2024.

Franco Romo Ana Patricia vs. Martín Rafael Díaz Covarrubias Castillón. Div. Nec. Tramite 6. 1 Acdo. Núm. Exp. 1374/2003.

Fuentes Vieyra Estefania Ameyaxi vs. Maldonado Domínguez Rubén. Controversias del Orden Familiar Tramite P. 12. 1 Acdo. Núm. Exp. 1790/2021 Tomo II.

García Báeza Edgar Mauricio vs. Aldama Sarabia Paula. Controversias del Orden Familiar Tramite Varios. 1 Acdo. Núm. Exp. 680/2024.

García Espinosa Sara su Sucesión. Sucesorio Familiar Estudiop86. 1 Acdo. Núm. Exp. 2254/2024.

García Jauri Andrea vs. Hernández Frutiz Aldo Iván. Controversias del Orden Familiar Tramite. 1 Acdo. Núm. Exp. 418/2022.

García Velázquez María Juana vs. Figueroa Guzmán Raúl Guillermo. Especial Familiar Estudiop57. 1 Acdo. Núm. Exp. 886/2024.

Garduño Ramírez Luis. Juris. Voluntaria Familiar Tramite P. 45. 1 Acdo. Núm. Exp. 784/2024.

Gómez Ibarra Benjamín su Sucesión. Sucesorio Familiar Tramite P. 55. 1 Acdo. Núm. Exp. 434/2022.

Gómez Vázquez Daniel su Sucesión. Juris. Voluntaria Familiar Estudio P109. 1 Acdo. Núm. Exp. 2258/2024.

González Martínez Marina del Carmen. Juris. Voluntaria Familiar Estudiop20. 1 Acdo. Núm. Exp. 2246/2024.

González Rangel Carlos vs. Reyna Araceli Retiz Trejo. Especial Familiar Tramite P. 73. 1 Acdo. Núm. Exp. 1606/2015.

Guerrero Juárez Enrique su Sucesión. Sucesorio Familiar Tramite P. 58. 1 Acdo. Núm. Exp. 1990/2024.

Hernández Aguilar Angélica Esmeralda vs. Canchola García Javier. Especial Familiar Tramite P. 45. 1 Acdo. Núm. Exp. 596/2022.

Hernández Delgado Julieta Sayra Elaine vs. Aranda de León Braulio Tadeo. Controversias del Orden Familiar Tramite P 40. 1 Acdo. Núm. Exp. 1516/2023.

Hernández Ramírez María Luisa su Sucesión. Sucesorio Familiar Admite. 1 Acdo. Núm. Exp. 2424/2024.

Herrera y Rivera Dolores y/o Dolores Herrera Rivera vs. Sucesorio Familiar Estudiosin Núm. 1 Acdo. Núm. Exp. 832/2018.

Hervert Sánchez Jennifer vs. José de Jesús Cano Azpeitia. Controversias del Orden Familiar Dada Cuenta. 2 Acdos. Núm. Exp. 2134/2024.

Huerta Granados María Cristina. Juris. Voluntaria Familiar Dada Cuenta Suspesión de Citación a Sentencia. 1 Acdo. Núm. Exp. 1680/2024.

Huitrón Cárdenas Jorge Alberto vs. Roldán Cerón Paola Jésica. Controversias del Orden Familiar Dada Cuenta. 2 Acdos. Núm. Exp. 1858/2024.

Jiménez Blancas Dolores su Sucesión. Sucesorio Familiar Estudio Prevención. 1 Acdo. Núm. Exp. 2412/2024.

Juárez Torres Guillermo David su Sucesión. Sucesorio Familiar Estudiop- Razon. 1 Acdo. Núm. Exp. 482/2023.

Labra Torres Gabriel vs. Mendoza Ávila María Teresa. Controversias del Orden Familiar Tramite P. 79. 1 Acdo. Núm. Exp. 446/2023 Tomo II.

Laorrabaquio Saad Alejandra Georgina vs. Alejandro Martínez Peralta. Especial Familiar Estudiop67. 2 Acdos. en Amparo. Núm. Exp. 1086/2018 Amparo 575/24- V.

Lara Valderrabano María Elena vs. Meza Gómez Ricardo. Controversias del Orden Familiar Dada Cuenta Suspesión de Citación a Sentencia. 1 Acdo. Núm. Exp. 1202/2021.

López Antonio Fidelia vs. César Manuel Vera Madrid. Controversias del Orden Familiar Tramite P. 70. 1 Acdo. Núm. Exp. 1340/2024.

López Araujo Norma Angélica vs. Francisco Rodríguez Luna. Controversias del Orden Familiar Estudiop9. 2 Acdos. Núm. Exp. 578/2020.

Márquez Trejo Héctor vs. Mendoza Alejandra Romo Cuéllar. Controversias del Orden Familiar Tramite P. 66. 2 Acdos. Núm. Exp. 1660/2024.

Martínez Guerrero Ruth vs. Martínez Flores Efrén. Controversias del Orden Familiar Estudio Sin Núm. 1 Acdo. Núm. Exp. 2208/2024.

Mata Solano Gabriel su Sucesión. Sucesorio Familiar Estudio Sin Núm. 1 Acdo. Núm. Exp. 2240/2024.

Medina Arias Sabino su Sucesión. Sucesorio Familiar Estudiop. 48. 1 Acdo. Núm. Exp. 2376/2024.

Mendoza Moreno María Aurora vs. Francisco Morales Ocaña. Especial Familiar Tramite P. 31. 1 Acdo. en Incidente. Núm. Exp. 2002/2015 Incidente.

Mendoza Peñaloza Silvia vs. Iván Rafael Lira Vargas. Controversias del Orden Familiar Tramite P. 22. 1 Acdo. Núm. Exp. 1760/2018 Tomo II.

Miranda Hernández Isabel su Sucesión. Sucesorio Familiar Estudio Sin Núm. 1 Acdo. Núm. Exp. 2128/2024.

Montoya Ibarra Claudia. Juris. Voluntaria Familiar Tramite P. 16. 1 Acdo. Núm. Exp. 78/2024.

Morales García Marlen Esmeralda vs. Careaga González Víctor Manuel. Controversias del Orden Familiar Tramite P. 47. 1 Acdo. Núm. Exp. 2012/2024.

Morquecho Ramírez Othón su Sucesión. Sucesorio Familiar Estudio P. 40. 1 Acdo. Núm. Exp. 2262/2024.

Munguía Hernández Estela vs. Fernández Maillard José Gerardo. Controversias del Orden Familiar Estudiop71. 2 Acdos. Núm. Exp. 2300/2024.

Muñoz Saldaña Evelia su Sucesión. Sucesorio Familiar Admite. 1 Acdo. Núm. Exp. 2430/2024.

Olvera Castro María Elena vs. Romano Rivera Hermilio Ricardo. Alim. Comparec. Estudiop83. 1 Acdo. Núm. Exp. 1300/2005.

Ordaz Xolalpa David vs. Villalobos Betancio María del Rosario. Especial Familiar Estudiop84. 1 Acdo. Núm. Exp. 842/2024.

Ordóñez Ordóñez Josefina vs. Miguel Ángel Rivera Martínez. Controversias del Orden Familiar Tramite P. 62. 1 Acdo. Núm. Exp. 1894/2015.

Pardiñas Díaz Nancy. Controversias del Orden Familiar Estudiop68. 2 Acdos. en Expedientillo. Núm. Exp. 902/2007.

Paredes Pérez Abigail de Lourdes vs. Francisco Javier Gutiérrez Anaya. Controversias del Orden Familiar Estudiop9. 1 Acdo. Núm. Exp. 1810/2024.

Perales León Ana Isabel vs. Gabriel Zarazua Vega. Especial Familiar Tramite Np. 83. 1 Acdo. Núm. Exp. 1138/2017.

Pérez Contreras Elvia Lucía vs. Andrade Flores Juan Raúl. Especial Familiar Tramite. 1 Acdo. Núm. Exp. 726/2022.

Pérez Herrera Juan Eduardo vs. Olguín Medina Laida Imer. Controversias del Orden Familiar Estudiop65. 1 Acdo. Núm. Exp. 1918/2023.

SOLO CONSULTA
SOLO CONSULTA
SOLO CONSULTA

Poblano Ramírez Silvia vs. Sucesorio Familiar Tramite P. 74. 1 Acdo. Núm. Exp. 1602/2015 Secc. Segunda Tomo II.
Povedano Sanabria Ricardo vs. Silva Herbert Biaani Linnette. Controversias del Orden Familiar Estudiop94. 1 Acdo. Núm. Exp. 1870/2024.
Quiroz Gómez Estela. Sucesorio Familiar Estudiop30. 1 Acdo. en Incidente. Núm. Exp. 706/2017 Inc. de Ejecc. de Sent. de Participación de Herencia.
Rennicks Saldaña Robert Gary. Juris. Voluntaria Familiar Estudiop40. 1 Acdo. Núm. Exp. 2234/2024.
Repetto Martínez María de la Cruz su Sucesión. Sucesorio Familiar Tramite P. 17. 1 Acdo. Núm. Exp. 1134/2022.
Reyes Díaz Juan vs. Norma Mendoza García. Especial Familiar Estudiop77. 1 Acdo. en Incidente. Núm. Exp. 1410/2019 3° Incidente.
Reyes Palacios Lorena vs. Luis Miguel Velarde Zamora. Controversias del Orden Familiar Estudiop23. 1 Acdo. Núm. Exp. 1534/2015.
Reyes Pérez Jesús Eduardo vs. Ana Isabel Sánchez González. Especial Familiar Tramite P. 27. 1 Acdo. Núm. Exp. 472/2017 Vía de Apremio.
Rico Aguilar Ignacio su Sucesión. Sucesorio Familiar Tramite P. 20. 1 Acdo. Núm. Exp. 302/2023.
Rivera López Viridiana vs. Cid Reyes Félix David. Controversias del Orden Familiar Estudiop30. 1 Acdo. Núm. Exp. 1420/2022 Tomo II.
Rivera Robles Martínez Santiago vs. Rivera Delgado Arturo su Sucesión y Rivera Mejía Emilia y C Notario Público Número 3 de la Novena Demarcación Notarial del Estado de Morelos Licenciada Yuriria Leticia Hernández Lozano y C Notario Público Número 11 de la Ciudad de México Carlos Alejandro Durán Loera. Ord. Civil Familiar Tramite P. 33. 1 Acdo. Núm. Exp. 554/2022 Tomo II.
Rivera Valdez Érika vs. José Manuel Cortés Salazar. Especial Familiar Tramite P. 54. 1 Acdo. en Incidente. Núm. Exp. 866/2007.
Rodríguez Barrón Nayeli Angélica vs. González Rodríguez Fernando. Controversias del Orden Familiar Estudiop10. 1 Acdo. Núm. Exp. 1560/2024.
Rojas Campos Pedro Alejandro vs. Juárez Díaz Mónica. Controversias del Orden Familiar Sin Núm. 1 Acdo. Núm. Exp. 2298/2024.
Romero Vázquez Gerardo vs. Cruz Morales Ariana. Especial Familiar Tramite. 1 Acdo. Núm. Exp. 1894/2021.
Sáenz Hernández Irlanda Sharai vs. Juan Arturo Doria Trujeque. Controversias del Orden Familiar Estudiop86. 1 Acdo. Núm. Exp. 582/2020.
Salas Velázquez Eva. Juris. Voluntaria Familiar Tramite P. 69. 1 Acdo. en Incidente. Núm. Exp. 546/2006 Tomo II del Inc. de Modf. de Sent. Def. por Camb. Sustancial de Circunstancias.
Sánchez González Francisco vs. Anabel Vargas García. Especial Familiar Estudiop55. 1 Acdo. en Incidente. Núm. Exp. 172/2016 Inc. de Modificación de Convn. Mayo 2024.
Sánchez González Francisco vs. Vargas García Anabel. Especial Familiar Dada Cuenta. 2 Acdos. Núm. Exp. 172/2016 Inc. de Cancel. de Pensión Alimenticia.
Sánchez López Elena su Sucesión. Sucesorio Familiar Tramite P. 32. 1 Acdo. Núm. Exp. 1532/2024.
Sánchez Montes J Porfirio Miguel su Sucesión. Sucesorio Familiar Tramite P. 83. 1 Acdo. Núm. Exp. 2166/2023.
Sandoval Blanco Juan Antonio vs. Silvia Vargas Torres. Controversias del Orden Familiar Tramite. 1 Acdo. en Incidente. Núm. Exp. 1220/1997 Cancelación.
Sevilla Juárez Fernando vs. Barrios Ortiz María Estela. Controversias del Orden Familiar Estudiop10. 1 Acdo. Núm. Exp. 1308/2024.
Sixto Rosales Juvencio su Sucesión. Sucesorio Familiar Admite. 1 Acdo. Núm. Exp. 2428/2024.
Sotelo Mendoza Vanessa vs. Silva Tapia Ángel. Controversias del Orden Familiar Estudiop52. 1 Acdo. Núm. Exp. 1810/2019.
Téllez García María Eugenia vs. Gamboa Habo Jaime. Especial Familiar Tramite. 1 Acdo. en Incidente. Núm. Exp. 1844/2023 Consecuencias Inherentes.
Torres Ruíz Laura vs. García Jiménez Alejandro Jesús. Controversias del Orden Familiar Tramite P. 72. 2 Acdos. Núm. Exp. 1564/2024.
Trejo de la Torre Marina vs. Carlos Cruz Flores Cruz. Controversias del Orden Familiar Estudiop35. 1 Acdo. en Incidente. Núm. Exp. 1696/2007.
Vázquez Camacho Athali Jamin vs. Carrillo Villegas Isidro. Controversias del Orden Familiar Estudiop77. 1 Acdo. Núm. Exp. 1688/2023.
Vázquez Flores Leticia vs. Ortiz Quijano Israel. Cont. Ord. Fam. Tramite. 1 Acdo. Núm. Exp. 1656/2008.
Vázquez Gloria Isabel vs. Jesús Salvador Téllez Franco. Controversias del Orden Familiar Tramite. 1 Acdo. Núm. Exp. 678/2013.
Velázquez Flores Antonio vs. Velázquez Alfaro Joaquín. Controversias del Orden Familiar Tramite P. 37. 1 Acdo. Núm. Exp. 788/2022 Tomo II.
Zayola Aragón Adolfo Antonio y Zayola Aragón Adolfo Antonio vs. Martínez Álvarez Martha. Especial Familiar Tramite P. 116. 1 Acdo. Núm. Exp. 1346/2022 Inc. Liq. Soc. Cony.
De la Sela Montes de Oca Ricardo Axel vs. Flores Martínez Tania Janette. Controversias del Orden Familiar Estudiop81. 1 Acdo. Núm. Exp. 2276/2024.
De Los Santos Martínez Guadalupe vs. Chavarría Granados Reyes Ademir. Especial Familiar Estudiop82. 3 Acdos. Núm. Exp. 2244/2023 Inc. Canc. Pens. Alim.

SENTENCIAS DEFINITIVAS DEL 7 DE ENERO DEL 2025

Muñoz Sánchez María Xóchitl y Hernández Gallardo Levi vs. Hernández Muñoz Kaleb Levi. Controversias del Orden Familiar Sent. Def. 1 Núm. Exp. 1314/2024

LA SECRETARIA DE ACUERDOS
LIC. ALEJANDRA SILVIA CORDERO NAVARRETE

VIGÉSIMO PRIMERO DE LO FAMILIAR

SECRETARÍA "A"
ACUERDOS DEL 7 DE ENERO DEL 2025

Aguilar Hernández José Alfredo vs. Juárez Hernández Diana. Especial Familiar 1 Acdo. Núm. Exp. 2351/2014.
Alquicira Velázquez María de Los Ángeles vs. Ambriz Vergara Ricrdo. Controversias del Orden Familiar 1 Acdo. Núm. Exp. 1945/2024.
Atilano Martínez Lizbeth del Carmen vs. Zapata Alvarado Eduardo. Controversias del Orden Familiar 2 Acdos. en Exhorto. Núm. Exp. 2019/2024.
Collado Fernández Karina vs. Yáñez Cervantes José Jorge. Especial Familiar 1 Acdo. en Incidente. Núm. Exp. 441/2022 Compensación de Bienes.
Cornejo Oliver María Concepción. Controversias del Orden Familiar Amparo. 1 Acdo. en Amparo. Núm. Exp. 287/2018 Amparo 1039/24.
Delalande Laure vs. Tapia Curiel Jahir Ernesto. Controversias del Orden Familiar 3 Acdos. Núm. Exp. 1671/2024.
Di Gabrielle Martínez Dinora Elizbeth. Sucesorio Familiar 1 Acdo. en Exhorto. Núm. Exp. 2447/2024.
Escobar Hernández Imelda Guadalupe vs. Calixto Hernández José. Especial Familiar 1 Acdo. Núm. Exp. 927/2023.
Espejel Juárez Albrto su Sucesión. Sucesorio Familiar 1 Acdo. Núm. Exp. 1411/2023.
Figueroa Alcocer Rubicelia. Sucesorio Familiar Auto. 1 Acdo. Núm. Exp. 1949/2024.
Galicia González Francisco su Sucesión. Sucesorio Familiar 1 Acdo. Núm. Exp. 1933/2024.
Galván Racilla Alejandra vs. Muñoz Reyes Óscar Faustino. Controversias del Orden Familiar 2 Acdos. en Exhorto. Núm. Exp. 3703/2024.
García Juárez Carlos Félix su Sucesión. Sucesorio Familiar 1 Acdo. Núm. Exp. 1627/2023.
García Villaseñor Georgina Ivett vs. Barasoain Orta José Manuel. Controversias del Orden Familiar Amparo. 1 Acdo. en Amparo. Núm. Exp. 3273/2024 Amparo 321/2024- 1.
González Hernández María Leonor su Sucesión. Sucesorio Familiar 1 Acdo. Núm. Exp. 1351/2023.
González Martínez Guillermo. Sucesorio Familiar 1 Acdo. Núm. Exp. 1919/2011.
Hernández Herrera Yovani Francisco Jesús vs. Bautista Albarrán Janet Montserrat. Especial Familiar 1 Acdo. Núm. Exp. 683/2024.
Hernández Serrano Salvador vs. Contreras Ávila Kenia Leticia. Controversias del Orden Familiar 1 Acdo. Núm. Exp. 1981/2024.
Hernández Pineda Manuel vs. Franco Díaz Simona. Div. Nec. 1 Acdo. Núm. Exp. 823/1994.
Hernández Venegas Sabino. Test. 1 Acdo. Núm. Exp. 73/1988.
Hernández Venegas Sabino. Sucesorio Familiar 1 Acdo. en Otros. Núm. Exp. 73/1988 Secc. IV.

SOLO CONSULTA
SOLO CONSULTA
SOLO CONSULTA

Hernández Venegas Sabino. Sucesorio Familiar 1 Acdo. en Otros. Núm. Exp. 73/1988 Bis. O Secc. III Tomo II.
Ibarra Castro Clementina. Sucesorio Familiar 1 Acdo. en Cuadernillo. Núm. Exp. 1709/2019 Secc. Tercera.
Javier López Carlos su Sucesión. Sucesorio Familiar Admisión. 1 Acdo. Núm. Exp. 1961/2024.
Jiménez Cerda Rosaura Elizabeth vs. Limón Carballo Marco Antonio. Controversias del Orden Familiar 1 Acdo. en Exhorto. Núm. Exp. 2029/2024.
Juárez Barrios Eguely Briseiry vs. Medina Aguilar Óscar Jesús. Especial Familiar 1 Acdo. Núm. Exp. 465/2020.
López Gallardo Librada su Sucesión. Sucesorio Familiar 1 Acdo. Núm. Exp. 1447/2024.
López Sierra Tania Fernanda vs. Ángeles Bernal Jesús. Controversias del Orden Familiar 1 Acdo. Núm. Exp. 1399/2024.
Macías Cubria María Teresa vs. Gallo Cisneros José Alberto. Controversias del Orden Familiar 1 Acdo. Núm. Exp. 743/2019 Principal.
Macías Cubria María vs. Gallo Cisneros Jse Alberto. Controversias del Orden Familiar 2 Acdos. en Incidente. Núm. Exp. 743/2019 Inc. de Guarda y Custodia.
Maldonado Sánchez Aurora. Sucesorio Familiar 1 Acdo. Núm. Exp. 2013/2012.
Maldonado Torres Enriqueta. Juris. Voluntaria Familiar 1 Acdo. Núm. Exp. 1055/2013.
Martínez Arenas Josefina. Sucesorio Familiar 1 Acdo. Núm. Exp. 905/2005.
Martínez Llerena Erick Javier y Gómez Polo Karina. Especial Familiar 1 Acdo. en Exhorto. Núm. Exp. 3707/2024.
Martínez Pacheco Lizbeth vs. Cortés Rodríguez Ricardo. Controversias del Orden Familiar 1 Acdo. Núm. Exp. 1757/2024.
Mejía Barrón María Margarita vs. Hernández García Mario. Ord. Civil Familiar 1 Acdo. en Exhorto. Núm. Exp. 3053/2024.
Mendoza García Susana Pío Lvarado Gabriel. Juris. Voluntaria Familiar 1 Acdo. en Exhorto. Núm. Exp. 3699/2024.
Mendoza Pérez Claudia Elizabeth vs. Sánchez Martínez Carlos Alberto. Controversias del Orden Familiar 1 Acdo. Núm. Exp. 41/2024.
Mezrage Kamahi Linda. Sucesorio Familiar 1 Acdo. Núm. Exp. 69/2021.
Moreno Hernández Beatriz vs. Rodríguez Sánchez Jesús Gerardo. Especial Familiar 1 Acdo. Núm. Exp. 1997/2019.
Moreno Pelcastre Ernestina Godeleva su Sucesión. Sucesorio Familiar 1 Acdo. Núm. Exp. 1975/2024.
Naranjo Palma Ana Rosa vs. Pimienta Jiménez Jhonatan. Controversias del Orden Familiar 1 Acdo. en Exhorto. Núm. Exp. 3375/2024.
Padua García María Yamel vs. Camacho Martínez Luis. Controversias del Orden Familiar 5 Acdos. Núm. Exp. 1771/2023.
Páez Rodríguez César su Sucesión. Sucesorio Familiar 3 Acdos. en Expedientillo. Núm. Exp. 83/2024.
Pineda Quintana Guadalupe Reina vs. Herrera Pineda Santiago. Controversias del Orden Familiar 1 Acdo. Núm. Exp. 887/2022.
Pérez Olmos Teresa vs. Cortés Cruz Artemio. Controversias del Orden Familiar 1 Acdo. en Incidente. Núm. Exp. 1287/2001 Inc. de Canc. de Pensión Alim.
Quezada Velazco Leopoldo. Sucesorio Familiar 2 Acdos. Núm. Exp. 625/2015.
Ramírez Ibarra Inés Claudia vs. Hernández Constantino Ismael. Controversias del Orden Familiar 1 Acdo. Núm. Exp. 601/2018.
Ramírez Martínez Andrea Pamela vs. Bautista Nambo Efraín Alberto. Controversias del Orden Familiar 1 Acdo. Núm. Exp. 2069/2024.
Rizo Pelagio María Luisa. Sucesorio Familiar 1 Acdo. Núm. Exp. 163/2006.
Rojas Serrano Jacqueline vs. Tinoco Pérez Tagle Joaquín. Controversias del Orden Familiar 7 Acdos. Núm. Exp. 1003/2024.
Roque Fajardo Juan Manuel y Licóna Morales Violeta. Especial Familiar 1 Acdo. Núm. Exp. 1229/2013.
Rosales Campos Andrea Cecilia vs. Rodríguez Saldaña Joel. Especial Familiar 1 Acdo. en Incidente. Núm. Exp. 1987/2023 Incremento de Pensión Alimenticia.
Sánchez Mata Rafael. Sucesorio Familiar 1 Acdo. en Expedientillo. Núm. Exp. 373/2022.
Sandoval Ortiz Nallely vs. Reyna Arias José Pablo. Controversias del Orden Familiar 1 Acdo. Núm. Exp. 453/2018.
Serralde Castro Iván vs. Torres Tapia Elba Idalia. Controversias del Orden Familiar 2 Acdos. Núm. Exp. 681/2024.
Sosa Franco Yedid vs. Ortega González Josué Abel. Controversias del Orden Familiar 1 Acdo. Núm. Exp. 1383/2024.
Sotelo Ornelas Roberto vs. Colores Flores Érika. Controversias del Orden Familiar 1 Acdo. en Incidente. Núm. Exp. 317/2019 Incidente.
Tinoco Pérez Tagle Joaquín vs. Rojas Serrano Jacqueline. Controversias del Orden Familiar 1 Acdo. Núm. Exp. 2078/2024.
Torres Margarita. Juris. Voluntaria Familiar 1 Acdo. Núm. Exp. 1617/2024.
Torres Mejía Alfredo. Sucesorio Familiar 1 Acdo. Núm. Exp. 1295/2016 Cuarta Sección.
Trejo Nieves Mario Felipe vs. Ortega Zepeda Synthia Estefanía. Controversias del Orden Familiar V. 2 Acdos. Núm. Exp. 3325/2024.
Uribe Cueli José Ovidio. Sucesorio Familiar Amparo. 2 Acdos. en Amparo. Núm. Exp. 901/2022 Amparo 720/2024.
Valverde Anguiano Felipe. Sucesorio Familiar 1 Acdo. Núm. Exp. 1585/2018.
Vargas Anaya Vanessa Adelina vs. Torres Sáinz Luis Antonio. Controversias del Orden Familiar 1 Acdo. Núm. Exp. 285/2021.
Vargas Anaya Vanessa Adelina vs. Torres Sáinz Luis Antonio. Controversias del Orden Familiar 1 Acdo. en Incidente. Núm. Exp. 285/2021 Cump. de Pensión Alimenticia.
Villarreal Rogelia Alicia. Sucesorio Familiar 1 Acdo. Núm. Exp. 1607/2024.
Yllana Aguilar Pedro Higinio. Sucesorio Familiar 1 Acdo. en Otros. Núm. Exp. 937/2016 Oposición de la Rendición de Cuenta.
Zambrano Corona Alberto vs. Sánchez Buendía Saira Sharin. Controversias del Orden Familiar 2 Acdos. Núm. Exp. 1511/2024.
Zerraga Pineda Angélica vs. Viadas López Hugo. Controversias del Orden Familiar 1 Acdo. Núm. Exp. 385/2023.
De Nova Carreón Mariana Itzel vs. De Nova Piña Luis Felipe. Controversias del Orden Familiar 1 Acdo. en Exhorto. Núm. Exp. 1977/2024.
NO PUBLICADOS
Barrales Ramírez Cleotilde. Juris. Voluntaria Familiar Auto. 1 Acdo. Núm. Exp. 3519/2024.
Bermejo Villanueva Mario Adolfo su Sucesión. Sucesorio Familiar Desechamiento. 1 Acdo. Núm. Exp. 2059/2024.
Figueroa Alcocer Rubicelia. Sucesorio Familiar Auto. 1 Acdo. Núm. Exp. 1949/2024.
García Casas Camerino vs. Espinosa Galván Rocío Érika. Especial Familiar no Publ. del 13 Dic 24. 2 Acdos. en Incidente. Núm. Exp. 2521/2024 Inc. de Incremento de Pensión Alimenticia.
Martínez Sevilla Felipe y Flores Mata Grisela vs. Ruíz Tinoco Jocelyn Guadalupe. Controversias del Orden Familiar V. 2 Acdos. Núm. Exp. 3169/2024.
Olivera Rosas Socorro. Sucesorio Familiar no Publ. del 13 Dic 24. 2 Acdos. Núm. Exp. 2527/2024.
Olvera Quintanar Aurelia su Sucesión. Sucesorio Familiar Admisión. 1 Acdo. Núm. Exp. 2087/2024.
Padilla Mendoza Yolanda María Teresa vs. Medina García Arturo Israel. Especial Familiar 2 Acdos. Núm. Exp. 3035/2024.
Torres Jalili Marisela vs. Moto González Ricardo. Controversias del Orden Familiar 3 Acdos. Núm. Exp. 2553/2024.
AUDIENCIA
Guillén Aguilar Dyana Laura vs. Guillén Nava Miguel Ángel. Aud. Controversias del Orden Familiar 1 Audiencia. Núm. Exp. 2301/2024.

SENTENCIAS DEFINITIVAS DEL 7 DE ENERO DEL 2025

Iglesias García Gema Laura vs. Caballero López Eric. Controversias del Orden Familiar Sent. Def. 1 Núm. Exp. 1039/2024

LA SECRETARIA DE ACUERDOS
LIC. SOBEIDA MALDONADO SERRANO

SECRETARÍA "B"
ACUERDOS DEL 7 DE ENERO DEL 2025

Administrativo. Controversias del Orden Familiar 2 Acdos. Núm. Exp. 0/2025 Administrativo.
Alcántara Serrano Iván vs. Delgado Palma Lourdes Diana. Controversias del Orden Familiar 1 Acdo. Núm. Exp. 2048/2019.

SOLO CONSULTA
SOLO CONSULTA
SOLO CONSULTA

Alva Miller Érika Nallely vs. Vázquez Ceballos Gilberto Manuel. Especial Familiar 1 Acdo. en Incidente. Núm. Exp. 462/2023 Inc. de Reduc. de Pensión Alimenticia.

Álvarez Martínez Claudia vs. Contreras Godínez Juan Erik. Ord. Civil Familiar 6 Acdos. Núm. Exp. 1764/2024 Tomo II.

Anievas Rangel Isaura vs. Lara Hernández Carlos. Ord. Civil Familiar 1 Acdo. en Exhorto. Núm. Exp. 2448/2024.

Arteaga Rodríguez Denis Berenis vs. Ávila Castillo Juan Alberto. Controversias del Orden Familiar 1 Acdo. Núm. Exp. 1742/2024.

Ávila Hernández Minerva vs. Cortés Suárez Mario. Especial Familiar 1 Acdo. Núm. Exp. 2132/2012.

Bernabé Salazr Luis Alberto vs. Torres González Alma Delia. Controversias del Orden Familiar 3 Acdos. Núm. Exp. 3466/2024.

Boone Menchaca José Luis. Sucesorio Familiar 2 Acdos. Núm. Exp. 42/2020.

Bustamante Lara Ruth Sarely vs. Piña Hipólito Jorge Arturio. Controversias del Orden Familiar 1 Acdo. en Exhorto. Núm. Exp. 1834/2024.

Campos Paramo Mayra vs. Peredo Gómez Gerardo. Ord. Civil Familiar 1 Acdo. en Exhorto. Núm. Exp. 2090/2024.

Carrillo Tinajero Rosa Lidia vs. Oswaldo Edgar Armida Meléndez. Controversias del Orden Familiar 1 Acdo. Núm. Exp. 2152/2024.

Castillo Arellano Javier. Controversias del Orden Familiar Amparo. 1 Acdo. en Amparo. Núm. Exp. 1510/2015 Amparo 1017/24.

Cendejas Marmolejo Alfonso su Sucesión. Sucesorio Familiar 1 Acdo. Núm. Exp. 1958/2024.

Christy Camacho Jemina Irene vs. Castillo Arellano Javier Jesús. Controversias del Orden Familiar Auto. 1 Acdo. en Incidente. Núm. Exp. 1510/2015 Incidentede Liquidación de Pensiones Alimenticias Adeudadas.

Cortez Cruz Alade Ana Belén vs. Álvarez Pérez Samuel. Controversias del Orden Familiar 2 Acdos. Núm. Exp. 3014/2024.

Cruz Gómez Norma Angélica vs. César Alejandro Calderón Cano. Controversias del Orden Familiar 1 Acdo. Núm. Exp. 1984/2018.

Díaz Amézcua Hilda. Sucesorio Familiar 1 Acdo. en Otros. Núm. Exp. 1448/2018 Inc. de Remoción de Albacea y Rendición de Cuentas.

Díaz Antonio Nancy Arlet vs. Soto Domínguez Carlos Alberto. Controversias del Orden Familiar V. 1 Acdo. Núm. Exp. 2174/2024.

Duarte Villarello Berenice vs. Córdova Tello David Raúl. Especial Familiar Billete. 1 Acdo. en Incidente. Núm. Exp. 554/2015 Inc. de Régimen de Visitas y Convivencias Tomo Viii.

Figueroa Villanueva Francisco. Int. 1 Acdo. Núm. Exp. 138/1989.

Flores Morales José Luis su Sucesión. Sucesorio Familiar 1 Acdo. Núm. Exp. 398/2024.

Galindo Arellano Lucía su Sucesión. Sucesorio Familiar 1 Acdo. en Otros. Núm. Exp. 188/2024 Cuarta Sección.

Galindo Arellano Lucía su Sucesión. Sucesorio Familiar 1 Acdo. en Otros. Núm. Exp. 188/2024 Tercera Sección.

García Pérez Nasllely vs. Angulo Hernández Israel. Controversias del Orden Familiar 1 Acdo. Núm. Exp. 118/2016.

García Silva Luis Eduardo vs. Valdez Robles Paola. Controversias del Orden Familiar 3 Acdos. Núm. Exp. 2962/2024.

Gasca Hernández José Luis vs. Esquivel Castro Mercedes. Especial Familiar 1 Acdo. Núm. Exp. 1202/2023.

Gil Olivares Rocío Clara vs. Yussim Guarneros Alejandro. Controversias del Orden Familiar 1 Acdo. Núm. Exp. 2154/2024.

Gómez Reendiz María Agustina. Sucesorio Familiar 1 Acdo. en Exhorto. Núm. Exp. 3704/2024.

González Vázquez Santiago su Suc. Sucesorio Familiar 1 Acdo. en Incidente. Núm. Exp. 4/2003 Inc. de Objeción a la Rendición de Cuentas.

Guevara Juárez Olga vs. Pérez Jara René. Controversias del Orden Familiar 1 Acdo. Núm. Exp. 130/2015.

Gutiérrez Meza Juan Manuel vs. Claudia Andrea Cruz Baquero. Especial Familiar 1 Acdo. Núm. Exp. 4/2021.

Gutiérrez Reséndiz Sandra vs. Salamanca Vázquez Mauricio. Controversias del Orden Familiar V. 2 Acdos. Núm. Exp. 3656/2024.

Hernández Castro María del Carmen vs. Fidel Díaz Alquicira. Controversias del Orden Familiar 2 Acdos. Núm. Exp. 2860/2024.

Hernández Piña Diana vs. García José Luis. Especial Familiar 1 Acdo. Núm. Exp. 1700/2019.

Hernández Rosales Beatriz. Sucesorio Familiar 1 Acdo. en Otros. Núm. Exp. 752/2017 Inc. de Remoción de Albacea.

Ibarra Teresa de Jesús vs. López Bustos Natividad. Controversias del Orden Familiar 1 Acdo. en Exhorto. Núm. Exp. 3698/2024.

Jiménez Altamira Guillermo vs. Villa Hernández Jazmín. Controversias del Orden Familiar Cuarto Recurso de Apelación. 2 Acdos. en Incidente. Núm. Exp. 1024/2013 Inc. de Cancel. de Pensión Alimenticia 21 Feb.

Jiménez Labora Richlik Hannah. Juris. Voluntaria Familiar 4 Acdos. Núm. Exp. 1504/2024.

Johnston Olvera Laura Cristina vs. Omar Díaz Pérez. Alim. Comparec. Expedientillo. 1 Acdo. Núm. Exp. 1118/2004.

Kuter Rosenbaum Wolfang. Int. 1 Acdo. Núm. Exp. 630/1989.

Ladron de Guevara Gaytán Jordi vs. Sánchez Ávila Estefanny. Controversias del Orden Familiar 1 Acdo. Núm. Exp. 2036/2024.

Lemus María Concepción su Sucesión. Sucesorio Familiar Segundo Recurso de Apelación. 1 Acdo. Núm. Exp. 1696/2023.

López Cureses Norma Claudia vs. Lara Oliver José Enrique. Especial Familiar 1 Acdo. en Incidente. Núm. Exp. 1818/2016 Inc. de Reduc. de Pensión Alimenticia.

López Palma Miriam Leticia vs. Calzada Ramírez Andrés. Especial Familiar 1 Acdo. Núm. Exp. 738/2023.

Luna Manjarrez José Arturo vs. Sánchez Rosales María Ateresa. Controversias del Orden Familiar 2 Acdos. Núm. Exp. 930/2017 Principal.

Maldonado Durán Adela su Sucesión. Sucesorio Familiar V. 1 Acdo. Núm. Exp. 2342/2024.

Martínez Ayala María Edilia vs. Méndez Mendoza Claudio. Controversias del Orden Familiar 2 Acdos. Núm. Exp. 3740/2024 Bis. 1.

Martínez Flores David. Int. 2 Acdos. Núm. Exp. 3386/2024.

Matilde Dávila Martínez. Sucesorio Familiar 2 Acdos. Núm. Exp. 3202/2024.

Medina Amayo Diego Alonso vs. Medina Apodaca Arturo. Controversias del Orden Familiar 1 Acdo. Núm. Exp. 978/2019.

Méndez Blazquez Juan Carlos vs. Palomares Rodríguez Alejandra Margarita. Controversias del Orden Familiar 1 Acdo. Núm. Exp. 2024/2024.

Méndez Castilla Ivonne Berenice vs. Gutiérrez Juárez Iván. Controversias del Orden Familiar 1 Acdo. Núm. Exp. 3492/2024.

Morales González Remedios su Sucesión. Sucesorio Familiar 1 Acdo. Núm. Exp. 992/2024.

Munguía Aldaraca Sara Gabriela vs. Zepeda Salinas Erick Roberto. Especial Familiar Amparo. 2 Acdos. en Amparo. Núm. Exp. 2178/2024 Amparo 184/2024.

Munive Hernández Hermenegildo. Sucesorio Familiar 3 Acdos. Núm. Exp. 3484/2024.

Muñoz Gómez Laura Vanesa Ríos Argueta Beigno Aecio. Controversias del Orden Familiar 1 Acdo. en Exhorto. Núm. Exp. 2018/2024.

Nieto Pérez Juan Carlos vs. Olivares Ramos Jazmín. Controversias del Orden Familiar 1 Acdo. Núm. Exp. 278/2018.

Olivares Ramírez María de Los Ángeles vs. Carlos Israel Solares Poblano. Perd. de P. Potest. 1 Acdo. Núm. Exp. 1108/2006.

Ordóñez Rosas Lorena vs. Cruz Méndez Fernando. Controversias del Orden Familiar 1 Acdo. en Exhorto. Núm. Exp. 2004/2024.

Ortega Hernández Daniela Estefania vs. Hernández Montes Rogelio. Controversias del Orden Familiar 1 Acdo. en Incidente. Núm. Exp. 1404/2017 Inc. de Incumplimieno Al Pago de Pensión Alimenticia.

Pascacio Vázquez Luis Enrique su Sucesión. Sucesorio Familiar 1 Acdo. Núm. Exp. 1768/2024.

Pérez Meraz Regina y Charles Edward Mc Phail Trouyet. Especial Familiar 2 Acdos. Núm. Exp. 2482/2024.

Reina Villegas Cecilia vs. Dueñas Couttolenc Patricio. Especial Familiar 1 Acdo. Núm. Exp. 986/2024.

Reyes Galván Karla vs. Dyer Llovet Juan Pablo. Controversias del Orden Familiar 1 Acdo. Núm. Exp. 1230/2024.

Reyes Sánchez Diana Dahita vs. Guerrero Farías Yeiko Jesús. Controversias del Orden Familiar Auto. 1 Acdo. Núm. Exp. 1642/2024.

Richard Damient Thibault vs. Aguilera Santa Ana Martha María. Controversias del Orden Familiar 2 Acdos. Núm. Exp. 1792/2022 Principal.

Ríos Guerra Viridiana vs. Mandez Romero Alfonso Israel. Controversias del Orden Familiar 1 Acdo. Núm. Exp. 1142/2024.

SOLO CONSULTA
SOLO CONSULTA
SOLO CONSULTA

Rivera Sil María Antonieta su Sucesión. Sucesorio Familiar 1 Acdo. Núm. Exp. 1940/2024.
Rivera Sil María Elena su Sucesión. Sucesorio Familiar Admisión. 1 Acdo. Núm. Exp. 2058/2024.
Rodríguez Sánchez José Antonio vs. Carmona Castañeda Guadalupe Angélica. Especial Familiar 1 Acdo. en Incidente. Núm. Exp. 2536/2024 Inc. de Restricciom Def. de Convivencias y Medidas Def. de Restricción por Violencia Fam.
Rodríguez Vega Catalina vs. Jorge Alberto Vera Macías. Controversias del Orden Familiar 1 Acdo. en Incidente. Núm. Exp. 2050/2012 Inc. de Cump. de Pensiones Vencidas y No Pagadas.
Ruíz Otero María del Carmen vs. Ramírez Heranndez Eleasar. Controversias del Orden Familiar 1 Acdo. Núm. Exp. 618/2012.
Salas Lara Silvia vs. Domínguez Rivera Arturo. Alim. Comparec. 1 Acdo. Núm. Exp. 1200/2003.
Sánchez García Juan su Sucesión. Sucesorio Familiar 1 Acdo. Núm. Exp. 1928/2024.
Sánchez Ramírez Gloria vs. Nicolás Pereda Arellano. Controversias del Orden Familiar 1 Acdo. Núm. Exp. 778/2002.
Sandoval Macías María Elena. Esp. Hip. 1 Acdo. Núm. Exp. 1198/2008.
Serrano Rivera Mayra vs. Villafaña Martínez Cristopher Adán. Controversias del Orden Familiar 1 Acdo. en Exhorto. Núm. Exp. 3700/2024.
Silva Domínguez María Juanita vs. Goujon Olvera Gabriel. Controversias del Orden Familiar 1 Acdo. Núm. Exp. 1218/2024.
Torres Valle Ximena Montserrat vs. Vargas Carmona Carlos Omar. Controversias del Orden Familiar 1 Acdo. Núm. Exp. 2034/2023.
Torres Villanueva Fabiola. Controversias del Orden Familiar Amparo. 2 Acdos. en Amparo. Núm. Exp. 2172/2024 Amparo 976/24.
Trejo Huitrón Jorge Javier vs. López Hernández Adriana. Controversias del Orden Familiar Primer Recurso de Apelación. 1 Acdo. Núm. Exp. 1112/2024.
Vázquez Araujo Jason David vs. Miranda Torres Ana Karen. Controversias del Orden Familiar 3 Acdos. Núm. Exp. 1830/2024.
Vázquez García Pablo vs. Jiménez Aquino Laura Elena. Especial Familiar 4 Acdos. Núm. Exp. 2224/2024.
Vázquez García Pablo vs. Jiménez Aquino Laura Elena. Especial Familiar 1 Acdo. en Amparo. Núm. Exp. 2224/2024 Amparo 547- 2024.
Vázquez García Pablo vs. Jiménez Aquino Laura Elena. Especial Familiar 1 Acdo. en Incidente. Núm. Exp. 2224/2024 Inc. de Fijación de Pensión Alimenticia.
Vázquez García Pablo vs. Jiménez Aquino Laura Elena. Especial Familiar 1 Acdo. en Incidente. Núm. Exp. 2224/2024 Inc. de Susp. y Modificación de Régimen de Visitas y Convivencias.
Velázquez Velásquez Guillermo. Sucesorio Familiar 2 Acdos. Núm. Exp. 2502/2024.
Villa Sánchez Marleng vs. Zapeta Núñez Gregorio Martín. Ord. Civil Familiar 1 Acdo. en Exhorto. Núm. Exp. 2038/2024.
Villagómez Díaz María de Lourdes vs. Notario Público Número 96 del Estado de México. Controversias del Orden Familiar 1 Acdo. en Exhorto. Núm. Exp. 2072/2024.
Villaseñor Baños Jonathan su Sucesión. Sucesorio Familiar 3 Acdos. Núm. Exp. 2420/2024.
Zamora Fernández Adriana y José Antonio Bohon Devars. Especial Familiar 1 Acdo. Núm. Exp. 3434/2024.
Zamora Fernández Adriana y José Antonio Bohon Devars. Especial Familiar 1 Acdo. en Incidente. Núm. Exp. 3434/2024 Inc. de Cump. de Convenio.
Zárate González Gabriela vs. Vázquez Ochoa Iván. Controversias del Orden Familiar 1 Acdo. en Incidente. Núm. Exp. 950/2008 Inc. de Cancel. de Pensión Alimenticia.
De la Rosa Martínez Cruz su Sucesión. Sucesorio Familiar 1 Acdo. Núm. Exp. 1894/2024.

NO PUBLICADOS

Acoltzi Salazar Marieli Estibani vs. Pascual Nicanor Orlando. Controversias del Orden Familiar 3 Acdos. Núm. Exp. 2994/2024.
Administrativo. Controversias del Orden Familiar Auto. 2 Acdos. Núm. Exp. 0/2024.
Belmont Gamez Luis Gerardo vs. Hernández Cerón Silvia Anaid. Controversias del Orden Familiar V. 2 Acdos. Núm. Exp. 3310/2024.
Díaz Antonio Nancy Arlet vs. Soto Domínguez Carlos Alberto. Controversias del Orden Familiar V. 2 Acdos. Núm. Exp. 2174/2024.
Durán Martínez Víctor Anselmo vs. Aranda Pérez Alma Brenda. Especial Familiar V. 2 Acdos. Núm. Exp. 3788/2024.
Maldonado Durán Adela su Sucesión. Sucesorio Familiar V. 1 Acdo. Núm. Exp. 2342/2024.
Marmolejo Lara Pedro. Sucesorio Familiar 2 Acdos. Núm. Exp. 3164/2024.
Torres Villanueva Fabiola. Controversias del Orden Familiar Amparo. 1 Acdo. en Amparo. Núm. Exp. 2172/2024 Amparo 976/24.
Valencia Martínez Lucía vs. José Mario García Bernal. Div. Nec. 1 Acdo. Núm. Exp. 2126/2024.

AUDIENCIA

Administrativo. Aud. Plática de Menor, Guardía de Violencia Controversias del Orden Familiar 1 Audiencia. Núm. Exp. 0/2025 Administrativo.
Ortiz Hernández Tomás vs. Olga Lilia Tapia Zúñiga. Aud. Incidental Especial Familiar. 1 Aud. en Incidente. Núm. Exp. 2132/2024 Inc. de Cesaciion de Pensión Alimenticia.

EL SECRETARIO DE ACUERDOS
LIC. MARIO ROBLES KOCH

VIGÉSIMO SEGUNDO DE LO FAMILIAR

SECRETARÍA "A"
ACUERDOS DEL 7 DE ENERO DEL 2025

Águila Pérez Carlos su Sucesión. Sucesorio Familiar 1 Acdo. Núm. Exp. 15/2024.
Aguilera Castañeda Miriam vs. Raúl Rubio Castillo. Controversias del Orden Familiar 1 Acdo. en Amparo. Núm. Exp. 1575/2016 Amparo 1171/2024- I.
Amaya Echeverría Ana María vs. Chávez Landa Julio Bradir. Controversias del Orden Familiar Expedientillo. 1 Acdo. Núm. Exp. 1111/2022.
Aranda Jiménez Orlando Raúl vs. Galicia Rosas Nelly. Controversias del Orden Familiar 3 Acdos. en Otros. Núm. Exp. 2327/2024 Tomo II.
Arellano Martínez Rosa María vs. Gerardo M. Villegas Valdez. Especial Familiar Radicación. 1 Acdo. Núm. Exp. 3387/2024 Antecedente 612/1998.
Austria Serna Sandra vs. Santiago Carrera Olivares. Alim. Comparec. 1 Acdo. Núm. Exp. 1707/2011.
Avendaño López Gloria Leticia vs. Paz Flores Óscar Samuel. Controversias del Orden Familiar 1 Acdo. Núm. Exp. 985/2022.
Becerril Calderón Martha vs. Jesús Israel Gaytán Arreola. Especial Familiar 2 Acdos. en Cuadernillo. Núm. Exp. 955/2021 Tomo II Principal.
Bolaños Hernández Óscar Raymundo vs. Bolaños Espinosa Raymundo. Controversias del Orden Familiar 2 Acdos. Núm. Exp. 2021/2024.
Carrillo Pérez Sergio. Sucesorio Familiar 1 Acdo. Núm. Exp. 1125/2022.
Casarrubias Aldrete Esther Mariley vs. Vázquez Pacheco Issac. Especial Familiar 2 Acdos. Núm. Exp. 3039/2024 Antecedente 796/2024.
Castañeda Martínez Enrique su Sucesión. Sucesorio Familiar 1 Acdo. Núm. Exp. 843/2024.
Castellanos Tena Pedro Alfonso su Sucesión. Sucesorio Familiar 1 Acdo. Núm. Exp. 2693/2024 Antecedente 864/2022.
Castellanos Tena Pedro Alfonso su Sucesión. Sucesorio Familiar 1 Acdo. en Cuadernillo. Núm. Exp. 2693/2024 Secc. Segunda.
Castillejos Morales Rocío vs. José Clemente Rueda Abad. Especial Familiar 1 Acdo. Núm. Exp. 1011/2015.
Chamorro Zapotitla Nancy Arely vs. González Murillo Omar Sagid. Controversias del Orden Familiar 1 Acdo. en Incidente. Núm. Exp. 3469/2024 Inc. de Cambio de Guarda y Custodia.
Colín Carmona Sandra vs. Eduardo Cruz Silva. Controversias del Orden Familiar 1 Acdo. en Cuadernillo. Núm. Exp. 1831/2019 Excepción Superveniente.
Domínguez García Dayanira vs. García García Miguel. Controversias del Orden Familiar 1 Acdo. Núm. Exp. 3399/2024 Bis. 1 Antecedente 402/2003.
Ferrer Domínguez María Antonieta vs. José Rafael Flores Trejo. Especial Familiar 1 Acdo. Núm. Exp. 727/2015.

SOLO CONSULTA
SOLO CONSULTA
SOLO CONSULTA

Flores Resendes Francisco Javier vs. De la Paz Cruz Beatriz Olimpia. Especial Familiar Turnar a Sentencia. 1 Acdo. Núm. Exp. 2747/2024 Antecedente 954/2024.

García Gómez Mayra Claudia vs. Miguel Ángel Cedeño Franco. Controversias del Orden Familiar Expedientillo. 1 Acdo. Núm. Exp. 855/2019.

García Reyes Gabriela vs. Reyes Vázquez Óscar. Controversias del Orden Familiar 1 Acdo. en Incidente. Núm. Exp. 1773/2012 Tomo II Inc. de Modificación de Convenio.

García Zavala Héctor Raymundo vs. Rodríguez Portos Yoame. Especial Familiar Expedientillo. 1 Acdo. en Incidente. Núm. Exp. 2135/2022 Inc. de Consecuencias Inherentes Al Divorcio.

Gómez Ocampo Berenice de Los Dolores. Sucesorio Familiar 1 Acdo. en Cuadernillo. Núm. Exp. 753/2019 Secc. Segunda.

González Toral Francisco Javier su Sucesión. Sucesorio Familiar 1 Acdo. Núm. Exp. 2047/2023.

Guadiana Cortés María del Pilar vs. Rojas Martínez Néstor. Controversias del Orden Familiar 1 Acdo. Núm. Exp. 601/2022.

Guadiana Cortés María del Pilar vs. Rojas Martínez Néstor. Controversias del Orden Familiar 1 Acdo. en Amparo. Núm. Exp. 601/2022 1053/2024- III.

Hernández Arias David su Sucesión. Sucesorio Familiar 2 Acdos. en Cuadernillo. Núm. Exp. 249/2023 Secc. Segunda.

Hernández García Dominga vs. Flores Méndez Feliciano. Controversias del Orden Familiar 1 Acdo. en Incidente. Núm. Exp. 1075/2023 Inc. de Reduc. de Pensión Alimenticia.

Hurtado Jacobo Antonio Nicolás vs. Espinosa Pérez María de la Luz. Especial Familiar Turnar a Sentencia. 1 Acdo. Núm. Exp. 1091/2024.

Ibarra Flores Ricardo. Sucesorio Familiar 1 Acdo. Núm. Exp. 1755/2019.

Iglesias Ramos Marisela vs. Amador Torres Robrto. Especial Familiar 1 Acdo. en Incidente. Núm. Exp. 2053/2024 Inc. de Liquidación de la Sociedad Conyugal I.

López Andrade Dennis Aurora vs. Fuentes Pérez César. Controversias del Orden Familiar César Revoca- Dom- Autoriza- #- @. 2 Acdos. Núm. Exp. 2491/2024 Antecedente 892/2024.

López Gómez Irma Leticia vs. Eduardo Santiago Ramírez. Controversias del Orden Familiar Expedientillo. 1 Acdo. Núm. Exp. 561/2018.

Malagón Mata Elvira vs. Jorge Isaac Castañeda del Toro. Especial Familiar 1 Acdo. en Incidente. Núm. Exp. 1527/2004 Inc. de Cancel. de Pensión Alimenticia.

Mancilla Morán Evelia Esmeralda vs. Pérez Martínez Williams. Controversias del Orden Familiar 1 Acdo. en Otros. Núm. Exp. 2665/2024 Tomo III.

Martínez Bourguet César. Sucesorio Familiar Cuad. de Apelación. 4 Acdos. Núm. Exp. 321/2024.

Medina Silva Brenda. Controversias del Orden Familiar Comparecencia. 2 Acdos. Núm. Exp. 6021/2024.

Mejía Carrillo Nayeli del Carmen vs. Rodrigo Ramírez Valdivia. Especial Familiar 1 Acdo. Núm. Exp. 481/2018.

Mena Eloiza Elizabeth vs. Cruz Ruíz Miguel Ángel. Controversias del Orden Familiar 1 Acdo. en Incidente. Núm. Exp. 2085/2024 Inc. de Cancel. de Pensión Alimenticia.

Méndez Méndez María de la Concepción. Sucesorio Familiar 1 Acdo. en Incidente. Núm. Exp. 15/1988 Inc. de Repos. de Autos.

Millán Horita María Josefina vs. Audelo Enríquez Emmanuel. Especial Familiar 1 Acdo. Núm. Exp. 2689/2024 Tomo II del Principal.

Miranda Cerrillo Ernesto Martín vs. Serratos Rodríguez Lorena. Sucesorio Familiar 1 Acdo. en Incidente. Núm. Exp. 2343/2024 Inc. de Modificación de Convenio.

Miranda Maldonado Ivonne Carolina vs. Gaudencio Lucas Bravo. Especial Familiar 1 Acdo. en Incidente. Núm. Exp. 833/2017 Inc. de Cambio de Guarda y Custodia.

Navarrete Vergara Francisco su Sucesión. Sucesorio Familiar 1 Acdo. Núm. Exp. 1495/2024.

Nute Méndez Alejandra vs. Robles González Daniel. Controversias del Orden Familiar 1 Acdo. Núm. Exp. 2909/2024 Tercer Tomo del Cuad. Principal.

Ocampo Vázquez Magali vs. Iván Mario Alberto Becerril Pérez. Especial Familiar 1 Acdo. en Incidente. Núm. Exp. 1293/2016 Inc. de Compensación Caducidad.

Ortigoza Torres Enrique su Sucesión. Sucesorio Familiar Expedientillo. 1 Acdo. en Expedientillo. Núm. Exp. 2197/2023 Expedientillo.

Peralta Flores María Zenayda Elva Y/O Elva Peralta Flores. Test. Expedientillo. 1 Acdo. Núm. Exp. 1541/2007.

Pérez Felipe vs. Pérez Felipe. Sucesorio Familiar 1 Acdo. en Incidente. Núm. Exp. 985/2016 Inc. de Remoción de Albacea.

Peña Tovar María Martina. Sucesorio Familiar 1 Acdo. en Cuadernillo. Núm. Exp. 501/2021 Secc. Segunda.

Pichardo Romero María del Pilar vs. Ángel Ruíz Cruz. Esp. Hip. Expedientillo. 1 Acdo. Núm. Exp. 629/2009.

Ramírez Cruz Juana Rosa vs. Miranda Ordóñez Gerardo Miguel. Controversias del Orden Familiar 3 Acdos. en Incidente. Núm. Exp. 3101/2024 Inc. de Cancel. de Pensión Alimenticia.

Reyes Santiago María de Los Ángeles vs. Rodríguez Cruz Edgar Ricardo. Controversias del Orden Familiar 1 Acdo. Núm. Exp. 1321/2024.

Reynoso Baza Leonel su Sucesión. Sucesorio Familiar 1 Acdo. en Cuadernillo. Núm. Exp. 3225/2024 Terc. Excl. de Dominio.

Rivera López Efrén su Sucesión. Sucesorio Familiar 1 Acdo. Núm. Exp. 1477/2022.

Rodríguez Ponce Rodolfo su Sucesión. Sucesorio Familiar 1 Acdo. Núm. Exp. 1751/2024.

Rojas Moreno Pablo. Sucesorio Familiar 1 Acdo. Núm. Exp. 1821/2017.

Rojas y Ortega Javier su Sucesión. Sucesorio Familiar 1 Acdo. Núm. Exp. 2495/2024 Antecedente 952/2024.

Romero Villarreal Eduardo vs. Xóchitl Pilar Guerra Esquivel. Especial Familiar 1 Acdo. Núm. Exp. 1347/2017 Tomo II.

Romero Zepeda Omar Alejandro vs. Arrutia Rosales Sandra Paola. Especial Familiar 1 Acdo. Núm. Exp. 733/2024.

Rosales Candanedo Julián vs. Ramos Servín Edda Estela. Especial Familiar 1 Acdo. en Incidente. Núm. Exp. 2345/2024 Inc. de Fijación de Pensión Alimenticia.

Rosas Cortés Delfina. Sucesorio Familiar 1 Acdo. Núm. Exp. 1259/2014.

Sainos Martínez Aurelio su Sucesión. Sucesorio Familiar 1 Acdo. en Otros. Núm. Exp. 3509/2024 Secc. Segunda.

Salinas Valdivia Humberto su Sucesión. Sucesorio Familiar Expedientillo. 1 Acdo. Núm. Exp. 1621/2022.

Sánchez Plata Iris del Carmen vs. David Calderón Balmis. Especial Familiar 1 Acdo. Núm. Exp. 2067/2016.

Santos Guerrero Francisco Gabriel su Sucesión. Sucesorio Familiar 1 Acdo. Núm. Exp. 779/2024.

Sierra Cortés Ana Claudia Dolores vs. Olivera Domínguez Luis Francisco. Ord. Civil Familiar Exh. Expedientillo. 1 Acdo. en Exhorto. Núm. Exp. 1895/2024 Remite Juez 8° de 1a Instancia Especializado Materia Familiar del Dtto Jud del Estado de Veracruz.

Solorio Magaña Jocelyn Areli vs. Acevedo Sandoval Ian Jafette. Controversias del Orden Familiar 1 Acdo. Núm. Exp. 771/2024 Alimentos por Comparecencia.

Soriano Camacho Laura vs. Rubén Carretero Reyes. Especial Familiar 1 Acdo. en Otros. Núm. Exp. 411/2006 Bis. 2 Tomo II.

Soriano Ramírez Elías su Sucesión. Sucesorio Familiar 1 Acdo. Núm. Exp. 1793/2024.

Tarin Terrazas Tonantzin vs. Estrada Viveros Vicente. Controversias del Orden Familiar 1 Acdo. Núm. Exp. 839/2023.

Tello Cabral Rodrigo vs. Ileana Ehrenberg del Castillo. Controversias del Orden Familiar 1 Acdo. en Amparo. Núm. Exp. 515/2021 Amparo 350/2024- V.

Valencia Fonseca Lourdes Marcela su Sucesión. Sucesorio Familiar 1 Acdo. Núm. Exp. 1763/2024.

Vargas Juárez Gerardo. Sucesorio Familiar 1 Acdo. Núm. Exp. 677/2014.

Villavicencio Juárez Raúl. Esp. Hip. Expedientillo. 1 Acdo. Núm. Exp. 269/2009.

AUDIENCIA

Montoya García Sandra Nallely vs. Chiñas Montoya Erick. Controversias del Orden Familiar 1 Audiencia. Núm. Exp. 2245/2024 Antecedente 1130/2019.

LA SECRETARIA DE ACUERDOS
LIC. ROSA MARÍA RAMÍREZ CARDOSO

SECRETARÍA "B"
ACUERDOS DEL 7 DE ENERO DEL 2025

Alcázar Díaz Álvaro su Sucesión. Sucesorio Familiar 1 Acdo. Núm. Exp. 1752/2023 Secc. II.

Anguiano Carmona Paula su Sucesión. Sucesorio Familiar 1 Acdo. Núm. Exp. 1850/2023.

SOLO CONSULTA
SOLO CONSULTA
SOLO CONSULTA

Antunez Flores Minerva vs. Tamayo Hernández Juan Pablo. Especial Familiar 1 Acdo. en Expedientillo. Núm. Exp. 828/2023 Bis. 1.

Arroyo Lozada Itzel Vianey vs. Alcántara García Gustavo. Controversias del Orden Familiar 1 Acdo. Núm. Exp. 2392/2024.

Ayala Cadena Antonia su Sucesión. Sucesorio Familiar 1 Acdo. Núm. Exp. 30/2023.

Badillo Corrales Carlos vs. Araiza Quintana Blanca Estela. Especial Familiar 1 Acdo. en Incidente. Núm. Exp. 608/2022 Inc. de Fijación de Pensión Alimenticia.

Barreto García José Aurelio vs. Barreto García José Aurelio. Juris. Voluntaria Familiar 1 Acdo. en Expedientillo. Núm. Exp. 2266/2024 Expedientillo.

Barrón Fulgueira Jorge Alejandro vs. Garduño Ortiz María Esther. Controversias del Orden Familiar 1 Acdo. Núm. Exp. 1478/2022.

Briones Carsolio Geraldine Paola vs. Herrera Aviña Axel Gabriel. Controversias del Orden Familiar 1 Acdo. Núm. Exp. 2362/2024.

Butt Shaun vs. Crotte Alvarado Amado. Controversias del Orden Familiar 1 Acdo. Núm. Exp. 3490/2024 783.

Camargo González Anthony William vs. Cupul Moreno Diana Abigail. Controversias del Orden Familiar 1 Acdo. Núm. Exp. 1112/2024.

Cano Hernández Nadia Jimena vs. Alejandro Vargas Guerra. Controversias del Orden Familiar 1 Acdo. Núm. Exp. 158/2021.

Castillo Chávez Rosa María su Sucesión. Sucesorio Familiar 1 Acdo. Núm. Exp. 1646/2024.

Castro Pérez Rosa. Sucesorio Familiar 1 Acdo. Núm. Exp. 1130/2021.

Cerón Alsibar Janet vs. Mena Barrera Pedro. Controversias del Orden Familiar Acuerdo. 1 Acdo. Núm. Exp. 2220/2024.

Clila Palacios Jorge Alberto vs. Ibarra Jiménez Isabel. Controversias del Orden Familiar 1 Acdo. Núm. Exp. 1932/2021.

Corrales Reyes Alma Patricia vs. Leyva Larragoiti Luis. Controversias del Orden Familiar 2 Acdos. Núm. Exp. 1028/2024.

Cortés García Jéssica vs. Calderón Espinosa Edgar. Controversias del Orden Familiar 4 Acdos. Núm. Exp. 42/2024.

Covarrubias Iturbe María Janeth Osiris vs. Vega Vidal Christian. Especial Familiar 2 Acdos. Núm. Exp. 3014/2024.

Díaz Juárez Sergio vs. Díaz Suárez Hitalivi. Controversias del Orden Familiar Acuerdo. 1 Acdo. en Incidente. Núm. Exp. 1578/2021 Inc. Modificación Convenio.

Díaz Juárez Sergio vs. Díaz Suárez Hitalivi. Controversias del Orden Familiar Acuerdo. 1 Acdo. en Incidente. Núm. Exp. 1578/2021 Inc. de Cambio de Guarda y Custodia.

Domínguez Villanueva Jacqueline vs. Diego Armando Gutiérrez Ramírez. Controversias del Orden Familiar 1 Acdo. Núm. Exp. 558/2013.

Fernández Santacruz Abdala Javier su Sucesión. Sucesorio Familiar 1 Acdo. Núm. Exp. 1506/2024.

Flores Arenas Rocío vs. Ayala Goiz Carlos Adrián. Especial Familiar 1 Acdo. Núm. Exp. 2426/2024.

Flores Mendoza María Elena su Sucesión. Sucesorio Familiar Acuerdo. 1 Acdo. Núm. Exp. 3520/2024.

García Cerón Elvira su Sucesión. Sucesorio Familiar 1 Acdo. Núm. Exp. 3234/2024.

García García Enrique su Sucesión. Sucesorio Familiar Acuerdo. 1 Acdo. en Otros. Núm. Exp. 2510/2024 Secc. Cuarta.

García Pérez Raúl Javier. Sucesorio Familiar 1 Acdo. Núm. Exp. 2208/2024.

García Urrea Carmen Fabiola su Sucesión. Sucesorio Familiar 1 Acdo. Núm. Exp. 2694/2024.

García de la Cruz Lizbeth vs. Nogueira López Brandon. Controversias del Orden Familiar 1 Acdo. Núm. Exp. 210/2023.

Garduño Pacheco Román su Sucesión. Sucesorio Familiar 1 Acdo. Núm. Exp. 3192/2024 Secc. Segunda.

Garfias Fuentes Nalleli vs. Josué Emmanuel Nájera López. Controversias del Orden Familiar Acuerdo. 1 Acdo. en Incidente. Núm. Exp. 1546/2013 Incidente.

Garrido Ramírez Susana. Sucesorio Familiar 1 Acdo. Núm. Exp. 1040/2021.

Giles Álvarez Laurencia Angélica su Sucesión. Sucesorio Familiar Turna a Sentencia. 1 Acdo. Núm. Exp. 860/2024.

Gómez Monrroy Ivon vs. Márquez Gómez Amado Adali. Controversias del Orden Familiar 1 Acdo. Núm. Exp. 3510/2024 Cuad. Principal Segundo Tomo.

González Zepeda Abel vs. Cervantes González Beatriz Adriana. Controversias del Orden Familiar 1 Acdo. Núm. Exp. 2200/2024 Acumulado Al 2395/2024.

Gutiérrez Fuentes Heidi Guadalupe vs. Rafael Márquez Gómez. Controversias del Orden Familiar 2 Acdos. en Incidente. Núm. Exp. 282/2012 Inc. Cancel. de Pensión Alimenticia.

Guzmán Encalada Luis Rodrigo su Sucesión. Sucesorio Familiar 1 Acdo. Núm. Exp. 656/2024.

Hassan Yacoub Eljure Moisés vs. González Pérez Tagle Daniela. Especial Familiar 1 Acdo. en Expedientillo_Expediente_No_ Conocido. Núm. Exp. 2066/2014.

Hernández Tapia David Hugo. Controversias del Orden Familiar 1 Acdo. Núm. Exp. 3126/2024 Tomo II.

Hernández Vázquez Yuridia vs. Torralba Sánchez Julio César. Controversias del Orden Familiar 1 Acdo. Núm. Exp. 2494/2024.

Herrera Hernández Estela. Sucesorio Familiar 1 Acdo. Núm. Exp. 2606/2024.

Jiménez Hernández Mary Carmen vs. Juan Carlos González Criollo. Controversias del Orden Familiar 1 Acdo. Núm. Exp. 1918/2012.

Leal Gallardo Yadira Victoria vs. Eliot Ángel González Jiménez. Controversias del Orden Familiar 2 Acdos. en Incidente. Núm. Exp. 1020/2020 Inc. de Modificación Régimen de Convivencias.

León Castellanos Oralia su Sucesión. Sucesorio Familiar 1 Acdo. Núm. Exp. 236/2023 Secc. II.

Leyva Quezada Gregorio su Sucesión. Sucesorio Familiar 1 Acdo. Núm. Exp. 754/2022.

Limón Pelcastre Grissdelhy Coral vs. Eduardo David Noguez Cruz. Controversias del Orden Familiar 1 Acdo. Núm. Exp. 2238/2017.

Lomelí Millán Lorena vs. Castillo López José Cecilio. Controversias del Orden Familiar 1 Acdo. Núm. Exp. 1494/2021.

López Lazo Arelis vs. Pérez Ruíz Marcos. Controversias del Orden Familiar 1 Acdo. Núm. Exp. 1640/2024.

López Mauro Betzabe vs. Petronillo Flores Emmanuel. Especial Familiar 1 Acdo. Núm. Exp. 3034/2024.

López Texta Estefany vs. Juan David Sánchez Cruz. Controversias del Orden Familiar Dada. 1 Acdo. Núm. Exp. 1230/2020.

Lozano y Armendáriz Irma su Sucesión. Sucesorio Familiar 1 Acdo. Núm. Exp. 612/2022.

Martínez Aarón. Sucesorio Familiar 1 Acdo. en Incidente. Núm. Exp. 3120/2024 Inc. de Remoción de Albacea.

Martínez López Tania Berenice vs. Melo Juárez César. Especial Familiar 1 Acdo. Núm. Exp. 2456/2024.

Martínez Osorio Claudia Elizabeth. Controversias del Orden Familiar 1 Acdo. Núm. Exp. 6026/2024.

Maus Velázquez Sandra Ivette vs. Ángeles Pérez Ricardo. Especial Familiar 1 Acdo. Núm. Exp. 302/2023.

Méndez Peralta Fátima Jazmín vs. Cruz Zárate Bruno Ricardo. Controversias del Orden Familiar 1 Acdo. Núm. Exp. 1846/2024.

Mendoza Lozana Sarah vs. Mendoza Mendoza Gerardo. Controversias del Orden Familiar 1 Acdo. Núm. Exp. 1412/2023.

Mendoza Sánchez Trinidad. Sucesorio Familiar 1 Acdo. Núm. Exp. 2222/2024.

Morales García Arminda. Test. 1 Acdo. Núm. Exp. 454/2006.

Nieto Novoa Alberto vs. Reyna Patricia Juárez Ramírez. Especial Familiar 1 Acdo. Núm. Exp. 896/2016.

Núñez Sandin Ana Lilia vs. Morales Cerón Carlos Alberto. Controversias del Orden Familiar 1 Acdo. Núm. Exp. 2060/2024.

Ocadio Sánchez Francisca su Sucesión. Sucesorio Familiar 1 Acdo. Núm. Exp. 512/2022.

Oceguera Amézcua Rubén vs. Sucesorio Familiar 1 Acdo. Núm. Exp. 3420/2024.

Olvera Leos Verónica en Rep-. de su Menor Hija vs. Fernando Romero Galbraith. Alim. Comparec. 1 Acdo. Núm. Exp. 1656/2007.

Ortiz Pacheco Adriana. Sucesorio Familiar 2 Acdos. Núm. Exp. 1148/2020.

Pablo Hernández Adolfo vs. Mónica Patricia Garduño Cruz. Controversias del Orden Familiar 1 Acdo. Núm. Exp. 2248/2015.

Paredes Sandoval Haydee Verónica del Rocío. Juris. Voluntaria Familiar 1 Acdo. Núm. Exp. 1704/2024.

Pérez Martínez Valeria vs. Méndez Rabadán Armando. Controversias del Orden Familiar Dada. 1 Acdo. Núm. Exp. 1756/2024.

Pérez Pérez Jesús su Sucesión. Sucesorio Familiar Agravios. 1 Acdo. Núm. Exp. 44/2023 Secc. Cuarta.

Peña de la Fuente Erik su Sucesión. Sucesorio Familiar 1 Acdo. Núm. Exp. 2380/2024.

Ramírez Moreno Raymundo su Sucesión. Sucesorio Familiar 1 Acdo. Núm. Exp. 1718/2024.

Ramírez Zamora Lucila su Sucesión. Sucesorio Familiar 1 Acdo. Núm. Exp. 504/2022.

SOLO CONSULTA
SOLO CONSULTA
SOLO CONSULTA

Ríos Guzmán Julio César vs. Illescas Jay Nataly. Controversias del Orden Familiar 1 Acdo. Núm. Exp. 2710/2024.
Roldán Alfaro Miguel Ángel. Sucesorio Familiar 1 Acdo. Núm. Exp. 418/2020.
Sánchez Barragán Rafael. Int. 1 Acdo. Núm. Exp. 2080/2011.
Sánchez Sánchez Napoleon vs. Méndez Arroyo Sandra. Especial Familiar 1 Acdo. Núm. Exp. 1970/2023.
Santiago Carrasco María de la Luz vs. Enrique Jiménez Díaz. Controversias del Orden Familiar 1 Acdo. en Incidente. Núm. Exp. 1406/2004 Cancel. de Pensión Alimenticia.
Serrano Ortega Agustina. Sucesorio Familiar 1 Acdo. Núm. Exp. 184/2016.
Soto Delgadillo Samanta Betzabet vs. Gerardo Martínez Meza. Controversias del Orden Familiar 1 Acdo. en Incidente. Núm. Exp. 1596/2013 Tomo II Inc. de Cambio de Guarda y Custodia.
Sulca Villafuerte Edmundo Rigoberto su Sucesión. Sucesorio Familiar 1 Acdo. Núm. Exp. 278/2024.
Sánchez Arana Azucena. Controversias del Orden Familiar Guardia de Violencia. 1 Acdo. Núm. Exp. 6024/2024.
Tristan López Brenda Suelika vs. Bravo Ramírez César Alan. Controversias del Orden Familiar 2 Acdos. Núm. Exp. 944/2024.
Vázquez Ramírez Paulina su Sucesión. Sucesorio Familiar 1 Acdo. Núm. Exp. 1732/2022.
Vejar Gómez Iliana Yanine vs. Anta García David. Controversias del Orden Familiar 1 Acdo. Núm. Exp. 2716/2024.
Venado Ángeles Francisca Alicia. Sucesorio Familiar 2 Acdos. Núm. Exp. 876/2021.
Victoria López Guillermo Eduardo vs. Ruíz González Ivonne Vanessa. Especial Familiar 1 Acdo. en Otros. Núm. Exp. 2268/2024 Tomo II.
Visoso Carranza Vanessa Laura Gabriela vs. González Perfecto Javier. Controversias del Orden Familiar 1 Acdo. Núm. Exp. 326/2007.
Zamora Bello Elizabeth Angélica vs. Erick Edgar García Romano. Cont. Ord. Fam. 1 Acdo. Núm. Exp. 280/2012.
Zubia Brown Vered Alejandra. Juris. Voluntaria Familiar 1 Acdo. en Cuadernillo. Núm. Exp. 412/2015 Rendición de Ctas. 2024.
De la Concha Onofre Brenda vs. Ramírez Martínez Fernando Arturo. Especial Familiar 1 Acdo. en Expedientillo. Núm. Exp. 490/2013 Expedientillo.
De la Rosa Capetillo Racquel. Controversias del Orden Familiar 1 Acdo. Núm. Exp. 6022/2024.

MAL PUBLICADOS

Novelo Sánchez Anahi vs. López Barreto Eden. Especial Familiar Acuerdo. 2 Acdos. en Incidente. Núm. Exp. 2904/2024 Inc. de Pensión Alimenticia Definitiva.

AUDIENCIA

Hernández de la Rosa Mario vs. Peralta Cervantes Mayra Areli. Controversias del Orden Familiar 1 Aud. en Incidente. Núm. Exp. 2206/2024 Inc. de Reduc. de Pensión Alimenticia.
Sánchez Arana Azucena. Controversias del Orden Familiar 1 Audiencia. Núm. Exp. 6024/2024.

SENTENCIAS INTERLOCUTORIAS

Giles Álvarez Laurencia Angélica su Sucesión. Sucesorio Familiar Sent. Interl. 1 Núm. Exp. 860/2024

AUXILIAR POR MINISTERIO LEY:
LIC. SILVIA HERNÁNDEZ AGUILAR

VIGÉSIMO TERCERO DE LO FAMILIAR

SECRETARÍA "A"
ACUERDOS DEL 7 DE ENERO DEL 2025

Adaya Madariaga Álvaro. Sucesorio Familiar A. 1 Acdo. Núm. Exp. 1235/2020.
Aguilar Islas Fructuoso Eulogio. Sucesorio Familiar Admisorio. 1 Acdo. Núm. Exp. 2423/2024.
Alarcón Nájera Alma Yolanda vs. Carlos Quilpas Yañes. Especial Familiar A. 1 Acdo. Núm. Exp. 1069/2024.
Alvarado Silva Claudia vs. Ortiz Tepeyac José Adrián. Controversias del Orden Familiar 1 Acdo. Núm. Exp. 1277/2022.
Apresa Nava Ramón. Sucesorio Familiar 1 Acdo. Núm. Exp. 1061/2023.
Arciniega Mujica Laura. Sucesorio Familiar Desechamiento. 1 Acdo. Núm. Exp. 2199/2024.
Arellano Almanza Saúl vs. Sánchez Mayorga Claudia Ivonne. Especial Familiar 1 Acdo. Núm. Exp. 1799/2017.
Arellano Almanza Saúl vs. Sánchez Mayorga Claudia Ivonne. Especial Familiar 4 Acdos. en Incidente. Núm. Exp. 1799/2017 Inc. de Modificación de Convn. Tomo III.
Arellano Belmont María Dolores. Sucesorio Familiar F. 1 Acdo. en Otros. Núm. Exp. 1505/2021 Secc. Segunda.
Báez Hurtado Raynalda. Juris. Voluntaria Familiar F. 1 Acdo. Núm. Exp. 533/2009.
Barrera Guido Georgina vs. Asariel Gutiérrez Zamudio. Especial Familiar A. 1 Acdo. Núm. Exp. 497/2014.
Bello Rendón Evelyn vs. Vera Pulido Enrique. Controversias del Orden Familiar 1 Acdo. Núm. Exp. 1027/2021 Tomo II.
Bobadilla Ortíz Raúl. Sucesorio Familiar F. 1 Acdo. Núm. Exp. 821/2024.
Briones Jácome Rebeca vs. Manuel Omar Ferreira Aguirre. Especial Familiar 1 Acdo. Núm. Exp. 1911/2014.
Cabrera Cárdenas Verónica vs. Alejandro Martínez Nicolás. Controversias del Orden Familiar a Dada Nueva Cuenta. 1 Acdo. en Expedientillo. Núm. Exp. 869/2022.
Cerón Bautista Epifania. Sucesorio Familiar Admisorio. 1 Acdo. Núm. Exp. 2435/2024.
Colocia Villaseñor Martha Liliana Citlali. Sucesorio Familiar A. 1 Acdo. Núm. Exp. 631/2021.
Contreras Pérez José Severoo. Sucesorio Familiar A. 1 Acdo. Núm. Exp. 1713/2024.
Correa Evaristo María Guadalupe vs. Arturo Osorio Hernández. Controversias del Orden Familiar A. 1 Acdo. Núm. Exp. 2425/2024.
Cortés Mendoza Zenón. Sucesorio Familiar A. 1 Acdo. Núm. Exp. 1507/2024.
Cruz Ríos José Arturo vs. Aviña Ruíz Xóchitl. Controversias del Orden Familiar F. 1 Acdo. en Incidente. Núm. Exp. 399/2019 Inc. de Modificación de Guardia y Custodia, Alimentos Tomo Iil.
Damián Tierrablanca Marisol vs. Garduño Lugo Gonzalo. Controversias del Orden Familiar 1 Acdo. Núm. Exp. 93/2022 Tomo II.
Díaz Oropeza Norma Angélica vs. José Luis Ortiz Castillo. Controversias del Orden Familiar 1 Acdo. Núm. Exp. 1107/2019.
Díaz Oropeza Norma Angélica vs. José Luis Ortiz Castillo. Controversias del Orden Familiar 1 Acdo. en Incidente. Núm. Exp. 1107/2019 Inc. de Incremento de Pensión Alimenticia.
Dingler Chaires Paloma vs. Omar Israel Moreno Rebollo. Controversias del Orden Familiar 1 Acdo. en Otros. Núm. Exp. 1311/2013 Inc. de Cambio de Guarda y Custodia.
Flores Paredes Marilyn Yosselin vs. Leonardo Daniel Barrera García. Controversias del Orden Familiar A. 1 Acdo. Núm. Exp. 2433/2024.
Fuentes Piñero Antonio Joaquín vs. Ilse Mariana Fernández Cano Vela. Controversias del Orden Familiar A. 1 Acdo. Núm. Exp. 1381/2023.
Galeana Aguilar Rubén. Sucesorio Familiar F. 1 Acdo. Núm. Exp. 1325/2024.
García Cárdenas Lizeth Alejandra vs. Rodríguez Echavarri Eduardo. Controversias del Orden Familiar A. 1 Acdo. Núm. Exp. 1343/2022 Principal Tomo II.
Gómez del Moral Isaac Francisco vs. Brenda Marisol Matadamas González. Controversias del Orden Familiar 1 Acdo. Núm. Exp. 553/2021.
González Remis Jaime Antonio vs. Rivas Álvarez Mariana. Especial Familiar 1 Acdo. en Incidente. Núm. Exp. 17/2022 Compensación Preceptuado en el Art 267 Fracc VI del Cód. Civil.
González Rojas Guadalupe. Sucesorio Familiar A. 1 Acdo. Núm. Exp. 191/2024.
Guerrero Córdova Gabriel vs. Paola Elizabeth Espinoza Jiménez. Controversias del Orden Familiar F. 1 Acdo. Núm. Exp. 1787/2024.
Guillén Montes José Luis. Sucesorio Familiar 2 Acdos. Núm. Exp. 403/2024.
Guzmán Bárcena Claudia vs. Enrique Peniche Galván. Controversias del Orden Familiar A. 1 Acdo. Núm. Exp. 51/2023 Bis Violencia.
Gómez Godínez María del Socorro. Sucesorio Familiar F. 1 Acdo. Núm. Exp. 503/2018.
Hernández Chávez Sandra. Ord. Civil Familiar F. 2 Acdos. Núm. Exp. 693/2021.
Hernández Solís Abraham. Sucesorio Familiar A. 1 Acdo. Núm. Exp. 1779/2022.

SOLO CONSULTA
SOLO CONSULTA
SOLO CONSULTA

Jáuregui Macías Aremin vs. Guillermo Humberto Ramírez Díaz. Controversias del Orden Familiar A. 1 Acdo. Núm. Exp. 2229/2023.

Jiménez Coronado Rafael Ramón vs. Eduvigis Carolina Hernández de León. Ord. Civil Familiar A. 1 Acdo. en Otros. Núm. Exp. 745/2021 Div. Inc. Tomo II.

Juárez Ruíz Rosa. Juris. Voluntaria Familiar F. 1 Acdo. Núm. Exp. 2045/2024.

Landero Uriarte Marina. Sucesorio Familiar Desechamiento. 1 Acdo. Núm. Exp. 2267/2024.

Luna Mondragón María de la Luz Victorina. Sucesorio Familiar A. 1 Acdo. Núm. Exp. 1299/2024.

López López Jorge. Sucesorio Familiar F. 1 Acdo. Núm. Exp. 133/2024.

López Solís Mariano. Sucesorio Familiar F. 1 Acdo. Núm. Exp. 1801/2024.

Macías Macías Benita. Sucesorio Familiar Prevención. 1 Acdo. Núm. Exp. 2427/2024.

Martínez Trejo Gabriel. Sucesorio Familiar F. 1 Acdo. en Otros. Núm. Exp. 1485/2015 Secc. Segunda.

Medina Ruíz Juan. Sucesorio Familiar F. 1 Acdo. en Otros. Núm. Exp. 819/1988 Secc. Cuarta.

Mondragón Martínez Bertha. Sucesorio Familiar Prevención. 1 Acdo. Núm. Exp. 2461/2024.

Morales Garduño María Eugenia. Sucesorio Familiar Prevención. 1 Acdo. Núm. Exp. 2451/2024.

Morales Sánchez Jesús. Sucesorio Familiar A. 1 Acdo. Núm. Exp. 769/2021.

Moreno Moreno José. Sucesorio Familiar 1 Acdo. Núm. Exp. 1697/2017 Secc. Cuarta.

Ocampo Martínez Isabel vs. Víctor Gerardo Mancilla Rosas. Controversias del Orden Familiar A. 1 Acdo. Núm. Exp. 1907/2022.

Ortega Durán Hermelinda. Sucesorio Familiar Prevención. 1 Acdo. Núm. Exp. 2457/2024.

Oviedo Tapia Ricardo. Sucesorio Familiar Prevención. 1 Acdo. Núm. Exp. 2431/2024.

Pacheco Garduño Julieta vs. Martín Hernández Fuentes. Controversias del Orden Familiar 3 Acdos. Núm. Exp. 923/2024.

Prado Cervantes María Guadalupe. Sucesorio Familiar Prevención. 1 Acdo. Núm. Exp. 2429/2024.

Pérez Galindo Mariana Edith vs. Ángel Alejandro González Oliva. Especial Familiar 1 Acdo. en Incidente. Núm. Exp. 377/2023 Inc. de Fijación de Pesión Alimenticia.

Pérez Gutiérrez Valeria vs. Marco Antonio González Silvestre. Controversias del Orden Familiar 2 Acdos. Núm. Exp. 1433/2024.

Pérez Ángeles María. Sucesorio Familiar A. 1 Acdo. Núm. Exp. 1993/2024.

Quintero Gómez Edith vs. García Tolentino Bonifacio. Especial Familiar A. 1 Acdo. en Incidente. Núm. Exp. 311/2017 Inc. para las Cuestiones Inherentes a la Disol. del Vinculo Matrimonial.

Razo Hernández Miguel Ángel vs. Pía Dalgliesh Bridgette. Controversias del Orden Familiar 4 Acdos. Núm. Exp. 733/2022 Principal Tomo II.

Reséndiz Guerrero Iván Javier vs. Agustín Álvarez Junco, su Sucesión. Controversias del Orden Familiar A. 1 Acdo. Núm. Exp. 1081/2023.

Romero Guzmán Felimon Genaro. Sucesorio Familiar Prevención. 1 Acdo. Núm. Exp. 2447/2024.

Rosales Torres Gilberto vs. Mendoza Soriano Beatriz. Especial Familiar F. 1 Acdo. en Incidente. Núm. Exp. 1823/2021 Inc. de Liquidación de la Sociedad Conyugal.

Rosas Ledes Manuel. Juris. Voluntaria Familiar Admisorio. 1 Acdo. Núm. Exp. 2203/2024.

Rosas López Karla Fernanda vs. Alan Montesinos Velázquez. Controversias del Orden Familiar F. 2 Acdos. Núm. Exp. 1485/2024.

Ruvalcaba Fregoso Octavio Alejandro. Sucesorio Familiar F. 1 Acdo. en Otros. Núm. Exp. 1117/2023 Secc. Cuarta.

San Juan Díaz Mariana vs. González Araujo Uriel. Controversias del Orden Familiar A. 1 Acdo. Núm. Exp. 2443/2024.

Sarmiento López Socorro. Sucesorio Familiar Admisorio. 1 Acdo. Núm. Exp. 2153/2024.

segundo galicia montserrat vs. brayan nájera galicia. controversias del orden familiar familiar 1 acdo. núm. exp. 1995/2024.

Segura Moreno María Piedad y Otro, su Sucesión. Sucesorio Familiar A. 1 Acdo. Núm. Exp. 1793/2009 Tomo II.

Segura Tejeda Mauricio Alejandro vs. Eliand Rendón Rangel. Controversias del Orden Familiar A. 1 Acdo. Núm. Exp. 2455/2024.

Serio Rodríguez Abraham. Controversias del Orden Familiar A. 1 Acdo. en Expedientillo. Núm. Exp. 231/1987.

Solar Delgado Lizbeth vs. Julio César Samaniego Lozano. Controversias del Orden Familiar Desechamiento. 1 Acdo. Núm. Exp. 2441/2024.

Sámano Fernández Beatriz vs. Vejarano Restrepo Manuel Ignacio. Especial Familiar 2 Acdos. en Incidente. Núm. Exp. 1085/2018 Ejecc. de Convn. Tomo II.

Torres Aranda Elihu vs. Yanira García Contreras. Controversias del Orden Familiar A. 1 Acdo. Núm. Exp. 15/2008 Principal.

Vázquez López Estela. Sucesorio Familiar A. 1 Acdo. Núm. Exp. 1237/2020.

Velasco Bucio Alberto. Sucesorio Familiar 2 Acdos. Núm. Exp. 2387/2024.

Zamudio Romo José Alejandro. Sucesorio Familiar A. 1 Acdo. Núm. Exp. 1919/2024.

Zúñiga Zorrilla Diego y Zedillo Velasco Nilda Patricia. Juris. Voluntaria Familiar F. 1 Acdo. Núm. Exp. 2167/2024.

Álvarez Flores Enrique. Sucesorio Familiar 1 Acdo. Núm. Exp. 2241/2024.

Áviles López Fabiola vs. Israel Said López García. Controversias del Orden Familiar A. 1 Acdo. Núm. Exp. 1717/2024.

MAL PUBLICADOS

Aranda Hernández Omar Bladimir. Sucesorio Familiar mal Publ. del 13/12/24. 1 Acdo. Núm. Exp. 2417/2024.

NO PUBLICADOS

Alonso Olivares Vidal. Sucesorio Familiar F N/P 13- 12- 24. 1 Acdo. Núm. Exp. 19/2024.

Alonso Ripoll José Ignacio vs. Marta Patricia Roca Santos Coy. Especial Familiar 1 Acdo. en Incidente. Núm. Exp. 2011/2022 Inc. de Cuestiones Inherentes a la Disol. del Vinculo Familiar Tomo II.

Bolio Pérez Ofelia y Manlio Al Altamirano González. Especial Familiar 1 Acdo. Núm. Exp. 879/2015.

Bolio Pérez Ofeliaymanlio Al Altamirano González. Especial Familiar 1 Acdo. en Incidente. Núm. Exp. 879/2015 Inc. de Incumplimiento de Convn. y Cambio de Guardia y Custodia.

Castillo Ricardo Yusleivy vs. Olea González José Luis. Especial Familiar 1 Acdo. en Incidente. Núm. Exp. 475/2017 Inc. de Modificación de Convenio, Aumento de Pensión Alimenticia.

Dingler Chaires Paloma vs. Omar Israel Moreno Rebollo. Controversias del Orden Familiar 1 Acdo. en Otros. Núm. Exp. 1311/2013 Inc. de Cambio de Guarda y Custodia.

Escobedo Montes Luis vs. Guadalupe Araceli Monteagudo Olvera. Controversias del Orden Familiar 1 Acdo. Núm. Exp. 1377/2024.

Esparza Serra Juan Carlos vs. Roxana de Antuñano Tapia. Ord. Civil Familiar F N/P 13- 12- 24. 1 Acdo. Núm. Exp. 839/2006.

González Hernández Mario Alberto vs. Rojo Esquivel Amparo. Controversias del Orden Familiar 1 Acdo. 1 Acdo. en Expedientillo. Núm. Exp. 257/2020.

Gorodezky Lauferman Jacobo. Sucesorio Familiar Prevención. 1 Acdo. Núm. Exp. 2413/2024.

Honorato Montoya Merit Patricia vs. Aldo Jesús Aguilar Olvera. Controversias del Orden Familiar mal Publ. del 12/12/24. 1 Acdo. Núm. Exp. 2251/2024.

Infante Silva Yolanda vs. Oscar Granados Maldonado. Especial Familiar 1 Acdo. en Incidente. Núm. Exp. 959/2014 Bis. 2 Inc. de Liquidación de Sociedad Conyugal.

Juárez Navarrete Gabriela vs. Ysael Eduardo Olmedo Ramírez. Controversias del Orden Familiar F N/P 13- 12- 24. 1 Acdo. Núm. Exp. 1217/2023.

Millán Mazcote Ana Samara vs. Jorge Feregrino Montes. Controversias del Orden Familiar 1 Acdo. Núm. Exp. 2079/2024.

Pérez Galindo Mariana Edith vs. Ángel Alejandro González Oliva. Especial Familiar 1 Acdo. Núm. Exp. 377/2023.

Pérez Galindo Mariana Edith vs. Ángel Alejandro González Oliva. Especial Familiar 8 Acdos. en Incidente. Núm. Exp. 377/2023 Inc. de Fijación de Pesión Alimenticia.

Pérez Galindo Mariana Edith vs. Ángel Alejandro González Oliva. Especial Familiar 2 Acdos. en Incidente. Núm. Exp. 377/2023 Inc. de Liquidación de Sociedad Conyugal.

SOLO CONSULTA
SOLO CONSULTA
SOLO CONSULTA

Pérez Martínez Óscar Fernando vs. María Azucena Rodríguez Texocotitla. Controversias del Orden Familiar 1 Acdo. Núm. Exp. 2063/2024.
Ramírez Calderón Nora Flor vs. Valdéspino Reynoso Reinaldo. Controversias del Orden Familiar 2 Acdos. Núm. Exp. 1403/2021.
Roa Lara Ernesto, su Sucesión. Sucesorio Familiar F N/P 13- 12- 24. 1 Acdo. Núm. Exp. 2333/2012.
Rodríguez Hernández María Victoria vs. César Vera Luviano. Especial Familiar 1 Acdo. Núm. Exp. 353/2024.
Rodríguez Hernández María Victoria vs. César Vera Luviano. Especial Familiar 7 Acdos. en Incidente. Núm. Exp. 353/2024 Incidente.
Safdie Kanan Margarita vs. Cheryl Leanne Sunder. Especial Familiar 1 Acdo. Núm. Exp. 731/2024 Excusa.
Safdie Kanan Margarita vs. Cheryl Leanne Sunder. Especial Familiar 4 Acdos. en Incidente. Núm. Exp. 731/2024 Inc. de Consecuencias Inherentes Al Div. Tomo II.
Serna Caballero Jean Michell vs. Diana Laura Espinosa Hernández. Controversias del Orden Familiar 1 Acdo. Núm. Exp. 47/2024.
Serrano Nava Mariana vs. Christian Alejandro Contreras Hernández. Controversias del Orden Familiar 1 Acdo. en Incidente. Núm. Exp. 679/2016 Inc. de Modificación de Convenio.
Sánchez Solís Camilo. Sucesorio Familiar mal Publ. del 12/12/24. 1 Acdo. Núm. Exp. 2407/2024.
Templos Santos Hugo vs. Barrera de Jesús Janette. Especial Familiar 1 Acdo. en Incidente. Núm. Exp. 1395/2023 Inc. de Nul. de Actuaciones.
Valencia Ramón Mónica Gisela vs. Alfaro Velasco Edgar Enrique. Controversias del Orden Familiar 2 Acdos. en Incidente. Núm. Exp. 893/2016 Inc. de Nul. de Actuaciones.
Valencia Ramón Mónica Gisela vs. Alfaro Velasco Edgar Enrique. Controversias del Orden Familiar 2 Acdos. en Otros. Núm. Exp. 893/2016 Principal Tomo VI.
Valencia Ramón Mónica Gisela vs. Alfaro Velasco Edgar Enrique. Controversias del Orden Familiar 1 Acdo. en Otros. Núm. Exp. 893/2016 Vía de Apremio.
Villela Escobar Francisco José vs. Gabriela Olivia del Carmen Barrón Levet. Especial Familiar 1 Acdo. en Incidente. Núm. Exp. 1189/2023 Inc. de Consecuencias Inherentes a la Disol. del Vinculo Matrimonial Promov. por Gabriela.
Villela Escobar Francisco José vs. Gabriela Olivia del Carmen Barrón Levet. Especial Familiar 1 Acdo. Núm. Exp. 1189/2023 Principal Tomo II.
Vital Ramos Nayeli Ariana, Vital Ramos Brandon Edmundo, Vital Ramos Estrella Valeria. Juris. Voluntaria Familiar Desechamiento. 1 Acdo. Núm. Exp. 2411/2024.
Vázquez Clemente María de Jesús vs. Geovani Martínez Hernández. Controversias del Orden Familiar Admisorio. 1 Acdo. Núm. Exp. 2211/2024.

SECRETARIO ACUERDOS POR MINISTERIO LEY:
LIC. JANETH HERNÁNDEZ HERNÁNDEZ

SECRETARÍA "B"
ACUERDOS DEL 7 DE ENERO DEL 2025

Aguilar Hernández María. Sucesorio Familiar 1 Acdo. Núm. Exp. 1814/2024.
Ahumada López Teresa de Jesús vs. Landa Calderón Sergio Fernando y Landa Río de la Loza Sergio Fernando y Landa Calderón María Eugenia y San José María Escriva Df, A. R. Asociación Religiosa. Controversias del Orden Familiar 1 Acdo. Núm. Exp. 1148/2023.
Andrade Grez Sandra Vanessa vs. Ramírez Morales Edson Ulises. Controversias del Orden Familiar 2 Acdos. Núm. Exp. 1654/2021.
Ariza Ruíz Andrea. Controversias del Orden Familiar 1 Acdo. Núm. Exp. 682/2010 Amparo 644- 24.
Badillo Arnaiz Mariano Rafael, su Sucesión. Sucesorio Familiar 1 Acdo. en Otros. Núm. Exp. 416/2021 Secc. Segunda.
Ballesteros Cruz Ignacio Rafael. Sucesorio Familiar 1 Acdo. Núm. Exp. 528/2024.
Bermúdez Rocha José vs. Cuéllar de la Serna Ana Sofía. Controversias del Orden Familiar 1 Acdo. en Incidente. Núm. Exp. 2056/2019 Inc. de Modificación de Pensión Alimenticia.
Briones Lima Blanca Ivonne vs. Gustavo Israel Salgado Hernández. Controversias del Orden Familiar 1 Acdo. Núm. Exp. 2144/2024.
Camacho Gómez María Teresa. Sucesorio Familiar Prevención. 1 Acdo. Núm. Exp. 2364/2024.
Castro Murueta Ana Laura vs. Carlos Humberto Castelán Flores. Controversias del Orden Familiar 1 Acdo. Núm. Exp. 28/2023.
Cerde Salazar Miriam vs. Arturo Medina Salas. Controversias del Orden Familiar 1 Acdo. Núm. Exp. 456/2004.
Cerde Salazar Miriam vs. Arturo Medina Salas. Controversias del Orden Familiar 1 Acdo. en Incidente. Núm. Exp. 456/2004 Incidente.
Chavarría Martínez Irene, su Sucesión. Sucesorio Familiar 1 Acdo. Núm. Exp. 1054/2012.
Chaylian Herrera María Soledad vs. Roger Leenen Iwein María. Especial Familiar 1 Acdo. en Incidente. Núm. Exp. 408/2018 Inc. de Restricción de Visitas y Convivencias.
Cid Martínez Ramiro vs. Yazmín de la Vega Rodríguez. Especial Familiar 1 Acdo. en Incidente. Núm. Exp. 1574/2023 Inc. de Consecuencias Inherentes a la Disol. del Vínculo Matrimonial.
Díaz Montes Carmen su Sucesión. Sucesorio Familiar 1 Acdo. Núm. Exp. 1954/2021.
Doroteo Monroy Pamela Abigail vs. Hugo González Torres. Controversias del Orden Familiar 2 Acdos. Núm. Exp. 1176/2023.
Eslava Castillo Pompeya. Sucesorio Familiar 1 Acdo. Núm. Exp. 2132/2024.
Espinosa Torres Fátima Marisol vs. Agustín Román Rivera. Controversias del Orden Familiar 1 Acdo. Núm. Exp. 2252/2024.
Espinoza López Verónica vs. Hugo Pérez Rosas. Controversias del Orden Familiar 2 Acdos. Núm. Exp. 2212/2024.
Espitia Ortíz Claudia vs. José Ignacio Trejo Cruz. Controversias del Orden Familiar 1 Acdo. Núm. Exp. 1950/2024.
Ferreira García Carolina vs. Alejandro Eduardo Mora Gutiérrez. Controversias del Orden Familiar 1 Acdo. Núm. Exp. 1736/2024.
Fragoso Sánchez Ma. de Los Ángeles vs. Eristeo Flores González. Ord. Civil Familiar 1 Acdo. en Incidente. Núm. Exp. 1234/2014 Inc. de Pago de Adeudos Alimentarios e Incremento de Pensión Alimenticia.
Galindo García María su Sucesión. Sucesorio Familiar 1 Acdo. Núm. Exp. 282/2022.
Gálvez Martínez Miriam Susana vs. Benilde Aysmel Guzmán Mauricio. Especial Familiar 1 Acdo. Núm. Exp. 900/2024.
García Custodio Vicente su Sucesión. Sucesorio Familiar 2 Acdos. Núm. Exp. 290/2022.
Gómez Nava David Adolfo vs. Trejo Tolentino María Angélica. Div. Nec. 1 Acdo. Núm. Exp. 1442/2007.
Gómez Nava David Adolfo vs. Trejo Tolentino María Angélica. Ord. Civil Familiar 1 Acdo. en Incidente. Núm. Exp. 1442/2007 Incidente.
González Laguardia Marina Gloria vs. Jaime Colín Héctor. Controversias del Orden Familiar 1 Acdo. Núm. Exp. 1924/2024.
González Ramírez Armando. Sucesorio Familiar 1 Acdo. Núm. Exp. 2044/2024.
Gorbea Osorio Rosa María. Sucesorio Familiar 1 Acdo. Núm. Exp. 2118/2022.
Guzmán García Josefina. Sucesorio Familiar Admisión. 1 Acdo. Núm. Exp. 2382/2024.
Gómez Jaimes Juan Carlos vs. Huitrón Sánchez Araceli Ivonne. Especial Familiar 1 Acdo. en Incidente. Núm. Exp. 504/2017 Inc. de Ejecc. de Sentencia.
Hernández Hernández Sonia Piedad vs. Luis Antonio Ledesma Castillo. Especial Familiar 1 Acdo. Núm. Exp. 1292/2023.
Hernández Martínez Jéssica Lizeth vs. Ruíz Avilés Héctor Eduardo. Especial Familiar 1 Acdo. Núm. Exp. 1904/2018.
Herrera Reséndiz Brígida vs. Antonio García. Controversias del Orden Familiar 1 Acdo. en Incidente. Núm. Exp. 334/2005 Inc. de Incremento de Pensión Alimenticia.
Labastida Milo Rafael Nicolás su Sucesión. Sucesorio Familiar 1 Acdo. Núm. Exp. 6/2024.
Luna Muñoz Martha vs. Marcos Pacheco Villavicencio y Fabiola Jiménez Luna. Controversias del Orden Familiar 1 Acdo. Núm. Exp. 2238/2024.
Machuca Escogido Irene, Machuca Escogido J. Carmen, Machuca Escogido María Elena, Machuca Escogido María, Machuca Escogido Amelia, Machuca Escogido Manuel, Machuca Escogido José Guadalupe vs. Machuca Jiménez Manuel, su Sucesión, Machuca Escogido Alicia y Lic. Jesús Rodríguez Espinosa, Notario Público 220 de la Cdmx. Ord. Civil Familiar 1 Acdo. Núm. Exp. 1072/2024 Acumulado.

SOLO CONSULTA
SOLO CONSULTA
SOLO CONSULTA

Martínez González María Herminia. Sucesorio Familiar 1 Acdo. Núm. Exp. 2372/2024.
Martínez Martínez Julia. Sucesorio Familiar 1 Acdo. Núm. Exp. 2400/2024.
Martínez Pérez Juan. Sucesorio Familiar 1 Acdo. en Otros. Núm. Exp. 538/2015 Secc. Segunda.
Martínez Rosas Graciela. Sucesorio Familiar 1 Acdo. Núm. Exp. 2330/2024.
Martínez Álvarez Ricardo. Sucesorio Familiar 1 Acdo. Núm. Exp. 1904/2024.
Medina Morales Pedro. Sucesorio Familiar 1 Acdo. Núm. Exp. 2014/2024.
Melitón Arteaga Porfiria. Juris. Voluntaria Familiar 1 Acdo. Núm. Exp. 2070/2024.
Miranda Olvera Jonathan. Sucesorio Familiar 1 Acdo. Núm. Exp. 2404/2024.
Moctezuma Gutiérrez Aleyda vs. Almicar López de Lara Ríos. Controversias del Orden Familiar 1 Acdo. Núm. Exp. 1204/2009.
Montesinos López María Fernanda vs. Arroyo Muñoz José Luis. Controversias del Orden Familiar 1 Acdo. Núm. Exp. 624/2019.
Montiel Jaime Marisela vs. José Luis Ventura Gallegos. Controversias del Orden Familiar 1 Acdo. Núm. Exp. 1256/2024.
Mora Rivera Juan. Sucesorio Familiar 1 Acdo. en Otros. Núm. Exp. 912/2024 Secc. Segunda.
Morales Villa Cecilia. Sucesorio Familiar 1 Acdo. Núm. Exp. 1616/2024.
Murillo Barragán Mónica Graciela vs. Enríquez Mendoza Enríquez. Controversias del Orden Familiar 1 Acdo. Núm. Exp. 1340/2024.
Nava Culbeaux Emilio. Sucesorio Familiar 1 Acdo. Núm. Exp. 1174/2024.
Niño Becerra Ignacio Javier vs. Claudia Adriana Emma Rocha Cid. Controversias del Orden Familiar 1 Acdo. Núm. Exp. 2140/2022 Amparo 1015- 2024- V.
Perdomo Correa Roberto Juan vs. Norma Alicia Juárez López. Especial Familiar 2 Acdos. en Incidente. Núm. Exp. 726/2011 Inc. de Incumplimiento de Convn. por Falta de Pago de Pensiones Alimenticias.
Piceno Ramíres Priscila Verenice vs. José Luis Pablo Arroyo Rosas. Controversias del Orden Familiar 2 Acdos. Núm. Exp. 1012/2021 Tomo III.
Prado Quiroz Eliana Carolina vs. Noval Zozaya Alejandro Israel. Especial Familiar 1 Acdo. Núm. Exp. 1344/2019.
Ramos Álvarez Cecilio. Sucesorio Familiar 1 Acdo. Núm. Exp. 2384/2024.
Ramírez Gonzáñez María de Los Ángeles. Sucesorio Familiar 1 Acdo. Núm. Exp. 2010/2024.
Ríos Martínez Vianey Yuritsy vs. Pablo Alfonso Zúñiga Razo. Controversias del Orden Familiar 1 Acdo. en Incidente. Núm. Exp. 678/2023 Inc. de Cancel. de Pensión Alimenticia II.
Rochez Pandy Ternrry vs. Edith Guzmán Briones. Controversias del Orden Familiar 1 Acdo. Núm. Exp. 860/2024.
Rodríguez Cruz Margarita. Sucesorio Familiar 1 Acdo. Núm. Exp. 880/2020.
Rodríguez Escalera Lorena Marisol Ximena vs. Ricardo Gabriel Cuevas Ramírez. Controversias del Orden Familiar 1 Acdo. Núm. Exp. 426/2015 Principal Tomo II.
Ronquillo Rodríguez Claudia Marusia vs. Alan Quezada Figueroa. Especial Familiar 1 Acdo. Núm. Exp. 174/2024.
Rosales Flores Sabrina vs. Flores Hernández Rubén. Controversias del Orden Familiar 1 Acdo. Núm. Exp. 1228/2016.
Santiago Valencia Francisco. Sucesorio Familiar 1 Acdo. Núm. Exp. 1954/2023 Secc. Segunda.
Sosa Morales Rafael. Sucesorio Familiar Admisión. 1 Acdo. Núm. Exp. 2386/2024.
Tenorio Bautista Mariana. Sucesorio Familiar 1 Acdo. en Expedientillo. Núm. Exp. 186/1979.
Terrones Hernández Reyna. Sucesorio Familiar 2 Acdos. en Otros. Núm. Exp. 248/2018 Secc. Segunda.
Tierradentro González Alicia. Sucesorio Familiar 1 Acdo. Núm. Exp. 286/2018.
Trejo Casarrubias Ramiro Saúl vs. Muñiz Vázquez Martha Raquel. Controversias del Orden Familiar 1 Acdo. en Incidente. Núm. Exp. 570/2018 Modificación de Guarda y Custodia II.
Velásquez Lara Jéssica Natali vs. Jorge David Febronio Gutiérrez. Controversias del Orden Familiar 1 Acdo. Núm. Exp. 892/2024.
Vilchis López María Catalina su Suc. Sucesorio Familiar 1 Acdo. Núm. Exp. 940/2016.
Villa Hernández Andrés su Sucesión. Sucesorio Familiar 1 Acdo. Núm. Exp. 1712/2021.
Vázquez Lagunas Rubén Daniel vs. López Luna Blanca Lorena. Controversias del Orden Familiar 1 Acdo. Núm. Exp. 556/2018 Amparo 1082- 2024- IV.
Zavala Nava Diego Armando vs. González Márquez Mary Carmen. Controversias del Orden Familiar 2 Acdos. en Otros. Núm. Exp. 1642/2019 Tomo II.

NO PUBLICADOS

Calderón Cano Vanesa vs. Luis López Barajas, su Sucesión. Ord. Civil Familiar 1 Acdo. Núm. Exp. 1466/2023.
Engrandes de la Chica Miriam Gabriela vs. Luis Adrián Zepeda Mendoza. Controversias del Orden Familiar no Publ. del 13- 12- 2024. 1 Acdo. Núm. Exp. 1700/2024.
García Berrocal María Elvia. Sucesorio Familiar no Publ. del 13 de Diciembre 2024. 1 Acdo. en Exhorto. Núm. Exp. 1588/2024.

SENTENCIAS DEFINITIVAS DEL 7 DE ENERO DEL 2025 | NO PUBLICADOS

Magallanes Arriaga Alejandra Julieta. Juris. Voluntaria Familiar Sent. Definitiva. 1 Núm. Exp. 628/2024

LA SECRETARIA DE ACUERDOS
LIC. JANETH HERNÁNDEZ HERNÁNDEZ

VIGÉSIMO CUARTO DE LO FAMILIAR

SECRETARÍA "A"
ACUERDOS DEL 7 DE ENERO DEL 2025

Aguilar Javier Ana María vs. Martín Raúl Flores Arias. Controversias del Orden Familiar 2 Acdos. en Incidente. Núm. Exp. 297/2014 Cancel. de Pensión Alimenticia.
Alcantar Munguía Rosa Eugenia vs. Vargas Tolentino Néstor Iván. Controversias del Orden Familiar 1 Acdo. Núm. Exp. 1190/2024.
Amador Lemus Félix. Sucesorio Familiar 1 Acdo. en Otros. Núm. Exp. 2083/2017 Secc. Segunda.
Aravedo Peñaloza Martha Fabiola vs. De Villar Cruz Juan Carlos. Controversias del Orden Familiar 1 Acdo. en Incidente. Núm. Exp. 1705/2024 Nul. de Acuaciones por Defecto en el Emplazamiento.
Arroyo Reyes Félix vs. Pérez Benito Jéssica. Especial Familiar 1 Acdo. Núm. Exp. 1249/2023.
Atilano Vázquez Cintia Marlen vs. Bárcenas Iraola Alan Michell. Controversias del Orden Familiar Cómputo. 2 Acdos. Núm. Exp. 867/2024.
Ávila Mata Maribel Victoria vs. Castillo Cervantes Israel. Controversias del Orden Familiar 1 Acdo. Núm. Exp. 1267/2024.
Avilés Reyes Bertha Araceli vs. Francisco Cruz Peralta. Div. Nec. 1 Acdo. Núm. Exp. 419/1995.
Badiano Orta Joaquín Sotero su Sucesión. Sucesorio Familiar Audiencia. 1 Acdo. Núm. Exp. 1653/2024.
Beck Galán Yadira Mariana vs. Gutiérrez Bayardi José Alfredo. Controversias del Orden Familiar 1 Acdo. en Incidente. Núm. Exp. 1101/2021 Incumplimiento de Convenio.
Blancarte Robles José Manuel vs. Morales Velázquez Ericka Jhovanna. Controversias del Orden Familiar 1 Acdo. Núm. Exp. 1895/2023.
Buendía Ávila Ángeles Érica vs. Camacho Sandoval Francisco. Ord. Civil Familiar 1 Acdo. Núm. Exp. 757/2010.
Bustillos Hacegaba Bertha Alicia su Sucesión. Sucesorio Familiar 1 Acdo. Núm. Exp. 665/2024.
Cabrera Torre María Guadalupe. Juris. Voluntaria Familiar 1 Acdo. Núm. Exp. 1963/2021.
Cadena Martínez Martín Ubaldy vs. López Romero Magaly Paola. Controversias del Orden Familiar 1 Acdo. Núm. Exp. 1359/2023.
Campa Espinosa Andrea Lizet vs. Osorio Hernández Luis Ángel. Especial Familiar 1 Acdo. en Incidente. Núm. Exp. 2361/2013 Incremento de Pensión Alimenticia.
Carbajal Escamilla Bryan vs. Beltrán Sandoval Joseline Liseth. Controversias del Orden Familiar 1 Acdo. Núm. Exp. 1947/2024.
Carmona Herrera Roberto vs. María Guadalupe Pérez Jiménez. Controversias del Orden Familiar 1 Acdo. en Incidente. Núm. Exp. 393/2008 Cancel. de Pensión Alimenticia.
Carrillo Núñez Gabriela vs. González Soto José Guillermo. Controversias del Orden Familiar 1 Acdo. Núm. Exp. 1921/2024.
Cortés Escalona José Antonio vs. Suah Nain Barrera García. Controversias del Orden Familiar 1 Acdo. Núm. Exp. 1771/2016.

SOLO CONSULTA
SOLO CONSULTA
SOLO CONSULTA

Cortés Escalona José Antonio vs. Suah Nain Barrera García. Controversias del Orden Familiar 2 Acdos. en Incidente. Núm. Exp. 1771/2016 Tomo II Inc. de Cump. de Régimen de Convivencias y Visitas y Aplicación de Garantía.

Cruz López Jorge. Juris. Voluntaria Familiar 1 Acdo. Núm. Exp. 705/2021.

Cruz Sánchez María del Rocío su Sucesión. Sucesorio Familiar Expdllo. 1 Acdo. en Expedientillo. Núm. Exp. 2043/2022.

Delgado Guillén Juana su Sucesión. Sucesorio Familiar 1 Acdo. Núm. Exp. 1835/2024.

Enciso Camacho Concepción vs. Ángel Martínez Salazar. Ord. Civil Familiar Expdllo. 1 Acdo. en Expedientillo. Núm. Exp. 279/1992.

Fernández Ramos Roberto Alejandro vs. Téllez Carrillo Patricia. Ord. Civil Familiar 1 Acdo. en Expedientillo. Núm. Exp. 1019/1995.

Flores Ramírez Elisa vs. Borja Guzmán David Raúl. Controversias del Orden Familiar 1 Acdo. Núm. Exp. 1823/2022.

Flores Reyes José Antonio. Controversias del Orden Familiar 1 Acdo. Núm. Exp. 1057/2023.

Fuentes Tapia Nohemí vs. Alvarado García Julio César. Especial Familiar 1 Acdo. Núm. Exp. 2315/2013.

Gama López Salomón. Sucesorio Familiar Expdllo. 1 Acdo. en Expedientillo. Núm. Exp. 1445/2011.

García Chávez Andrés su Sucesión. Sucesorio Familiar 1 Acdo. Núm. Exp. 1767/2024.

García Hernández Zayra Itzel vs. Aranda Martínez Erick Alejandro. Controversias del Orden Familiar 1 Acdo. Núm. Exp. 1709/2014.

García Padilla Sonia vs. Alfredo Díaz Rodríguez. Controversias del Orden Familiar 1 Acdo. Núm. Exp. 1463/2016.

García Ramírez Isabel del Carmen vs. Urtusastegui Parra Alexis Bernardo. Controversias del Orden Familiar 1 Acdo. Núm. Exp. 597/2024.

García Rina Elizabeth vs. Aragón Cano Julio César. Controversias del Orden Familiar 1 Acdo. Núm. Exp. 1973/2024.

García Salcedo José Hugo Germán vs. Loria Cuevas Mariana. Controversias del Orden Familiar 1 Acdo. Núm. Exp. 1691/2023.

González Trujillo Itzir Beatriz vs. Osorio Toro Norberto. Especial Familiar 1 Acdo. Núm. Exp. 1007/2024.

Gutiérrez Mora Janet Beirut vs. Ramírez Beltrán Carlos. Controversias del Orden Familiar 1 Acdo. Núm. Exp. 351/2022.

Hernández Cano Luis. Sucesorio Familiar 1 Acdo. Núm. Exp. 899/2020.

Ibarra Villaseñor Berenice vs. Ramírez Sánchez Agustín. Especial Familiar 1 Acdo. en Incidente. Núm. Exp. 299/2022 Liquidación de Sociedad Conyugal, Reduc. de Pensión Alimenticia y Otros.

Infante Reyes Cyntia vs. Arroyo Lozada Julio. Controversias del Orden Familiar 4 Acdos. Núm. Exp. 1785/2022.

Jiménez Santiago Eva Mitzi vs. Molotla Galicia José Luis. Controversias del Orden Familiar 1 Acdo. Núm. Exp. 87/2024.

Lara Juana. Juris. Voluntaria Familiar 1 Acdo. Núm. Exp. 1617/2024.

Lastire Gómez María Angélica vs. Víctor Ernesto Valencia Garibay. Controversias del Orden Familiar 1 Acdo. en Incidente. Núm. Exp. 1989/2019 Modificación de Cantidad Liquida a Porcentaje y su Incremento de Pago de Pensión Alimenticia.

León Pineda Gloria Jesús su Sucesión. Sucesorio Familiar 1 Acdo. en Otros. Núm. Exp. 1133/2024 Secc. Segunda.

Lozano y Armendáriz Irma su Sucesión. Sucesorio Familiar 1 Acdo. en Otros. Núm. Exp. 1205/2024 Cuad. de Constancias.

Maldonado Rodríguez Eugenia Isabel Javiera su Sucesión. Sucesorio Familiar 1 Acdo. Núm. Exp. 1991/2024.

Martínez Escutia Elisa su Sucesión. Sucesorio Familiar 1 Acdo. Núm. Exp. 457/2024.

Martínez Hernández Acela Guadalupe vs. Castellanos Meza David. Especial Familiar 1 Acdo. en Incidente. Núm. Exp. 1257/2001 Segundo Cancel. de Pensión Alimenticia.

Medina Muñoz Rosa. Sucesorio Familiar Expdllo. 1 Acdo. en Expedientillo. Núm. Exp. 195/2020.

Medina Pardo Itzel Yanai vs. Iván Colar Montes de Oca. Controversias del Orden Familiar 1 Acdo. en Incidente. Núm. Exp. 1557/2019 Cambio de Guarda y Custodia.

Medina Pardo Itzel Yanai vs. Iván Colar Montes de Oca. Controversias del Orden Familiar 1 Acdo. en Incidente. Núm. Exp. 1557/2019 Susp. y Modificación de Régimen de Visitas y Convivencias.

Mejía García Margarita su Sucesión. Sucesorio Familiar 2 Acdos. Núm. Exp. 1429/2024.

Mejía Ortiz Irma Angélica vs. Soto de Luna Alejandro. Ord. Civil Familiar Expdllo. 1 Acdo. en Expedientillo. Núm. Exp. 1595/2008.

Melamed Boris Gerson vs. Ugalde Osornio María Yolanda. Ord. Civil Familiar 1. 1 Acdo. en Incidente. Núm. Exp. 1563/2003 Inc. de Liquidación de Sociedad Conyugal.

Membrillo Peñaloza Fausto vs. Olmos Barzalobre María Sarai. Controversias del Orden Familiar 1 Acdo. Núm. Exp. 673/2024.

Meneses Solares Jorge vs. Dulce María Ruíz Téllez. Controversias del Orden Familiar 1 Acdo. Núm. Exp. 1769/2018 Tomo II.

Meza Ramírez Lizeth vs. Antonio Enciso Jair. Controversias del Orden Familiar Expdllo. 1 Acdo. en Expedientillo. Núm. Exp. 1365/2023.

Miranda Piñón Luisa Irene vs. Nicolás Cazarez Hernández. Especial Familiar 1 Acdo. en Incidente. Núm. Exp. 825/2020 para Resolver en Def. Las Causas Inherentes a la Disol. del Vinculo Matrimonial, Liq.

Montiel González María de la Luz vs. Becerril Rocha Germán. Controversias del Orden Familiar 2 Acdos. Núm. Exp. 2099/2024.

Morales Cuevas Tamara Abigail vs. Alejo de Luna Gustavo. Controversias del Orden Familiar 1 Acdo. Núm. Exp. 1523/2024.

Moreno Luna Miguel su Sucesión. Sucesorio Familiar 1 Acdo. Núm. Exp. 515/2024.

Muga Medina Sandra Jacqueline vs. Antonio Flores Arturo. Controversias del Orden Familiar 1 Acdo. Núm. Exp. 1553/2024.

Muñoz López Blanca Estela vs. Mejía Ojeda Israel. Controversias del Orden Familiar 3 Acdos. Núm. Exp. 2157/2024.

Nava de la Paz Miguel Ángel vs. Guillermina Araujo Arellano. Especial Familiar 1 Acdo. Núm. Exp. 1053/1996.

Naval Malváez Francisco su Sucesión. Sucesorio Familiar Dada. 1 Acdo. en Otros. Núm. Exp. 349/2024 Secc. Segunda.

Navarrete Yep María Guadalupe vs. Fredy Eduardo Manilla González. Ord. Civil Familiar 1 Acdo. Núm. Exp. 161/1994.

Olascoaga Camacho Ana Elena vs. María del Rosario Castañeda Olascoaga. Controversias del Orden Familiar 1 Acdo. en Incidente. Núm. Exp. 801/2016 Cambio de Custodia.

Ortuno López Mayra vs. Vázquez Chávez Alfredo. Especial Familiar Expdllo. 1 Acdo. en Expedientillo. Núm. Exp. 1/2022.

Parada Basave Itzel vs. Parada Medina Alejandro. Controversias del Orden Familiar 1. 2 Acdos. Núm. Exp. 1565/2023.

Pineda López Jesús y Otro su Suce. Exh. Familiar Exhorto. 1 Acdo. en Exhorto. Núm. Exp. 2305/2024.

Quezada Díaz Andrea y Quezada Díaz Margarita vs. Díaz Hernández Marina. Controversias del Orden Familiar 4 Acdos. Núm. Exp. 363/2024.

Ramírez Serna Selene Janeth vs. Romero Rojas David Ignacio. Controversias del Orden Familiar 1 Acdo. en Incidente. Núm. Exp. 27/2012 Pago de Diferencias de Pensión Alimenticia.

Ramírez Torres Luz Ely vs. Jorge Valdez Vázquez. Controversias del Orden Familiar 1 Acdo. Núm. Exp. 11/2020.

Romero Hernández América Guadalupe vs. Apolonio Guerrero Edi Javier. Controversias del Orden Familiar 1 Acdo. Núm. Exp. 1503/2024.

Ruíz Ruíz Yolanda vs. Morfín Otero Paulo. Especial Familiar Dada Cuenta. 1 Acdo. Núm. Exp. 875/2024.

Salazar Menéndez Sandra Daniela y Salazar Menéndez Carlos Manuel y Menéndez Mora Gaston Ángel y Menéndez Mora Manuel Francisco y Menéndez Mora Ismael Alejandro y Menéndez Mora Teresa de Jesús y Menéndez Grajeda Manuel Francisco. Sucesorio Familiar 1 Acdo. Núm. Exp. 1487/2024.

Salazar Pérez Érika Vanessa vs. Luis Alberto Olguín Ramos. Especial Familiar Apelación. 1 Acdo. en Incidente. Núm. Exp. 1405/2012 Cump. de Convenio.

Salazar Segura María. Juris. Voluntaria Familiar Expdllo. 1 Acdo. en Expedientillo. Núm. Exp. 617/1997.

Salcedo García Edgar. Sucesorio Familiar 1 Acdo. Núm. Exp. 169/2019.

Saldívar Aguilar María Eugenia su Sucesión. Sucesorio Familiar Expdllo. 1 Acdo. en Expedientillo. Núm. Exp. 803/2023.

Sánchez Mundo Mario Aarón vs. Arévalo Gutiérrez Melissa Alexia. Controversias del Orden Familiar 1 Acdo. Núm. Exp. 2209/2023.

Saucedo Yáñez Natividad. Sucesorio Familiar 1 Acdo. Núm. Exp. 2117/2017.

Serralde Núñez Carlos su Sucesión. Sucesorio Familiar Nuevo. 1 Acdo. Núm. Exp. 2427/2024.

Sillero Barrera Efrén su Sucesión. Sucesorio Familiar 1 Acdo. Núm. Exp. 1713/2024.

Silva Primero Sergio vs. Chávez Cárdenas Michelle Guadalupe. Controversias del Orden Familiar 1 Acdo. Núm. Exp. 1745/2024.

SOLO CONSULTA
SOLO CONSULTA
SOLO CONSULTA

Solórzano Vargas Florencia Eugenia vs. Edgar Alejandro Ávalos Angulo. Especial Familiar 1 Acdo. Núm. Exp. 1141/2020.
Soto Merlos Santos su Sucesión. Sucesorio Familiar Nuevo. 1 Acdo. Núm. Exp. 2361/2024.
Suárez Cruz Samuel vs. Pérez Rodríguez Monserrat. Controversias del Orden Familiar 1 Acdo. Núm. Exp. 1603/2022.
Tena Rodríguez Marco Antonio. Sucesorio Familiar 2 Acdos. Núm. Exp. 2161/2018.
Trejo Garfias Faustino. Sucesorio Familiar 1 Acdo. Núm. Exp. 621/2021.
Trujillo Hernández Ana Lilia Esperanza vs. René Mario Franco Rodríguez. Controversias del Orden Familiar 1 Acdo. en Incidente. Núm. Exp. 631/2000 Cancel. de Pensión Alimenticia.
Valdéspino Kuri Nando Rogeneri vs. Aguilera Torres Elizabeth. Controversias del Orden Familiar 1 Acdo. Núm. Exp. 747/2014.
Valdéspino Kuri Nando Rogeneri vs. Aguilera Torres Elizabeth. Controversias del Orden Familiar 1 Acdo. en Incidente. Núm. Exp. 747/2014 Inc. de Aumento de Pensión Alimenticia.
Valle Cervantes Waylla Emmely vs. Christian Maqueda Jiménez. Controversias del Orden Familiar 1 Acdo. Núm. Exp. 147/2020.
Vargas Morales María Guadalupe su Sucesión vs. Marín Torres Manuel su Sucesión. Ord. Civil Familiar Expdllo. 2 Acdos. en Expedientillo. Núm. Exp. 453/2014.
Vázquez Ramos Ezequiel. Sucesorio Familiar 2 Acdos. Núm. Exp. 1259/2013.
Vázquez Ríos Juan Andrés su Sucesión. Sucesorio Familiar Nuevo. 1 Acdo. Núm. Exp. 2375/2024.
Vázquez Vargas Sarely Tania Lucía vs. Jiménez Frías José Rogelio. Especial Familiar 1 Acdo. Núm. Exp. 1989/2022 Tomo II.
Viñas Fajardo Zoila vs. Contreras Rodríguez Zita Lilia y Otro. Sucesorio Familiar Expdllo. 1 Acdo. en Expedientillo. Núm. Exp. 1503/2010.
Yáñez Juárez Lucía vs. Trejo Yáñez Perla. Controversias del Orden Familiar 1 Acdo. Núm. Exp. 2059/2023.
Yrena Arzate Omar Yair vs. Ramírez Martínez Elizabeth Citlali. Controversias del Orden Familiar 2 Acdos. Núm. Exp. 1425/2022.
Zamudio Ochoa Miguel Ángel vs. Velasco Montero Laura Patricia. Controversias del Orden Familiar 2 Acdos. Núm. Exp. 97/2024.
Zapata Sánchez Óscar Alberto vs. Jacinto Martínez Noemí Gabriela. Controversias del Orden Familiar 1 Acdo. Núm. Exp. 1565/2024.
Zárate Galindo Erick Rodrigo vs. Perla Gabriela Mejía Matías. Especial Familiar 2 Acdos. en Expedientillo. Núm. Exp. 377/2018.

NO PUBLICADOS

Carranco Bernal María Antonieta su Sucesión. Sucesorio Familiar Nuevo. 1 Acdo. Núm. Exp. 2387/2024.
Chávez Hernández Arturo su Sucesión. Sucesorio Familiar Des. 1 Acdo. Núm. Exp. 2141/2024.
Cuéllar Sandoval Guadalupe su Sucesión. Sucesorio Familiar Nuevo. 1 Acdo. Núm. Exp. 2359/2024.
García Soto Francisco Javier y García Alcántara Javier. Sucesorio Familiar Nuevo. 1 Acdo. Núm. Exp. 2391/2024.
González Rojas Consuelo su Sucesión. Sucesorio Familiar Nuevo. 1 Acdo. Núm. Exp. 2381/2024.
Guraieb Guraieb Laurice su Sucesión. Sucesorio Familiar Nuevo. 1 Acdo. Núm. Exp. 2363/2024.
Heredia Almazán Julieta su Sucesión. Sucesorio Familiar Nuevo. 1 Acdo. Núm. Exp. 2367/2024.
Ramírez Flores Guillermo su Sucesión. Sucesorio Familiar Nuevo. 1 Acdo. Núm. Exp. 2369/2024.
Sánchez Romero Guadalupe su Sucesión. Sucesorio Familiar Nuevo. 1 Acdo. Núm. Exp. 2397/2024.
Sánchez Villanueva Irma Andreina su Sucesión. Sucesorio Familiar Nuevo. 1 Acdo. Núm. Exp. 2385/2024.

AUDIENCIA

Chávez Chávez María Magdalena. Aud. Sucesorio Familiar. 1 Audiencia. Núm. Exp. 987/2016.
Escobedo López Mariana vs. Mata Santos Cristian Alejandro. Aud. Controversias del Orden Familiar 1 Audiencia. Núm. Exp. 1935/2024.
Peñaflor Morales José Gabriel su Sucesión. Aud. Sucesorio Familiar. 1 Audiencia. Núm. Exp. 1197/2024.
Vázquez Vargas Sarely Tania Lucía vs. Jiménez Frías José Rogelio. Aud. Especial Familiar. 1 Aud. en Incidente. Núm. Exp. 1989/2022 Guarda y Custodia.

SENTENCIAS INTERLOCUTORIAS

Contreras Zepeda Eduarda Elena. Sucesorio Familiar Sent. 1 Núm. Exp. 639/2022
González Abarca Alba Luz su Sucesión y Hurtado de Mendoza González Juan de Dios Melquizede y Hurtado de Mendoza González Marco Polo y Hurtado de Mendoza González José Enrique y Hurtado de Mendoza González María Nonantzin. Sucesorio Familiar Sent. Interl. 1 Núm. Exp. 1217/2021
Vargas López Liborio Carlos vs. Margarita Zavala Reyes. Especial Familiar Sent. Interl. 1 Sent. Inter. en Incidente. Núm. Exp. 433/2010 Inc. de Ejecc. de Bienes por Compensación Economica

LA SECRETARIA DE ACUERDOS
LIC. SELENE CELESTE ZAMUDIO RODRÍGUEZ

SECRETARÍA "B"
ACUERDOS DEL 7 DE ENERO DEL 2025

Abasolo Rivera Carolina vs. Sampayo Guzmán Raymundo. Controversias del Orden Familiar 1 Acdo. Núm. Exp. 1590/2024.
Aguilera Cazares Laura vs. Chias Villa Eduardo Alberto. Controversias del Orden Familiar Nuevo. 1 Acdo. Núm. Exp. 2468/2024.
Alamilla Ensastegui Gemma Esmeralda vs. Vanegas Rueda Rodrigo. Controversias del Orden Familiar 1 Acdo. Núm. Exp. 648/2023.
Alarcón Arangure María Asunción. Sucesorio Familiar 1 Acdo. Núm. Exp. 1196/2009.
Alcántara Acosta Roberto su Sucesión. Sucesorio Familiar 1 Acdo. Núm. Exp. 1192/2024.
Amieva Acevedo Jorge Ignacio vs. María del Rosario Enríquez Montes. Especial Familiar 1 Acdo. Núm. Exp. 326/2011.
Ayala Hernández Gabriela. Test. Expedientillo. 1 Acdo. Núm. Exp. 1308/2005.
Bribiesca Angulo Ana María vs. Sánchez Bribiesca Ana Gabriela y Gutiérrez Smith Alonso. Controversias del Orden Familiar 2 Acdos. Núm. Exp. 1314/2024.
Bustos Ávila Alin Alejandra vs. Trejo Vega José Rodolfo. Especial Familiar 1 Acdo. Núm. Exp. 584/2024.
Caballero Reyna Joaquina vs. Sánchez Morán Pablo. Controversias del Orden Familiar 1 Acdo. Núm. Exp. 982/2023.
Cabello Sánchez Carmen su Sucesión. Sucesorio Familiar 1 Acdo. en Otros. Núm. Exp. 58/2024 Secc. Segunda.
Castañeda Vasconcelos Mercedes su Sucesión. Sucesorio Familiar Dada. 1 Acdo. Núm. Exp. 288/2023.
Chavira Ramírez Dulce María. Especial Familiar 1 Acdo. en Incidente. Núm. Exp. 714/2007 Inc. de Pago de Pensiones Vencidas.
Contreras Ramírez Félix su Sucesión. Sucesorio Familiar Nuevo. 1 Acdo. Núm. Exp. 2132/2024.
Domínguez Romero María Ricarda su Sucesión. Sucesorio Familiar 1 Acdo. Núm. Exp. 2044/2024.
Enríquez Rodríguez María Luisa su Sucesión. Sucesorio Familiar 1 Acdo. Núm. Exp. 1246/2024.
Escudero Meléndez María de la Luz vs. Castañeda Fernández Héctor Enrique. Controversias del Orden Familiar 2 Acdos. en Amparo. Núm. Exp. 1684/2023 Amparo 416/2024.
Flores Chávez Sonia Catalina vs. Carlos Gary de Anda Navarrete. Controversias del Orden Familiar Expedientillo. 1 Acdo. Núm. Exp. 458/2019.
Flores Ramos Consuelo su Sucesión. Sucesorio Familiar 1 Acdo. Núm. Exp. 202/2023.
García Gallego Mónica vs. Cuevas Salazar Josafat. Controversias del Orden Familiar 1 Acdo. Núm. Exp. 1100/2021.
García Téllez Emiliano vs. García Talamantes Miguel Alejandro. Controversias del Orden Familiar 1 Acdo. Núm. Exp. 2152/2024.
Gómez Santana Alberto Liborio su Sucesión. Sucesorio Familiar 1 Acdo. Núm. Exp. 2064/2024.
González Colín Eduardo Isai vs. Romero Mosco María Guadalupe. Controversias del Orden Familiar 2 Acdos. Núm. Exp. 2142/2024.
González Pineda Filemón su Sucesión. Sucesorio Familiar Nuevo. 1 Acdo. Núm. Exp. 2388/2024.
Guerrero Amaro Guillermo vs. Elsa Flores Argueta. Especial Familiar Expedientillo. 1 Acdo. Núm. Exp. 190/2018.
Gutiérrez Pérez Paula su Sucesión. Sucesorio Familiar 1 Acdo. Núm. Exp. 1906/2024.
Hernández Carrero Ramón su Sucesión. Sucesorio Familiar Nuevo. 1 Acdo. Núm. Exp. 2378/2024.
Hernández Mendoza Rosa Isela vs. López Ruíz Alfredo. Controversias del Orden Familiar 1 Acdo. Núm. Exp. 1678/2024.

SOLO CONSULTA
SOLO CONSULTA
SOLO CONSULTA

Herrera Maldonado Gonzalo su Sucesión. Sucesorio Familiar Nuevo. 1 Acdo. Núm. Exp. 2380/2024.
Ibarra Nieto Diana Laura vs. Cortés Palacios Brandom. Especial Familiar 1 Acdo. Núm. Exp. 204/2024.
Jiménez Gutiérrez Verónica Tamara vs. Castro Morales Jonathan. Controversias del Orden Familiar 1 Acdo. Núm. Exp. 850/2023.
Laguna Monroy Martha Arianna vs. Cervantes Palma Joaquín Accel. Controversias del Orden Familiar 1 Acdo. Núm. Exp. 1328/2024.
Landa Alva Dana vs. Santamaría Gutiérrez Francisco Javier. Especial Familiar 1 Acdo. en Incidente. Núm. Exp. 1404/2023 Inc. de Guarda y Custodia, Pensión Alimenticia.
Landa Alva Dana vs. Santamaría Gutiérrez Francisco Javier. Especial Familiar 1 Acdo. en Otros. Núm. Exp. 1404/2023 Inc. de Régimen de Visitas y Convivencias.
Landeros Macedo Alicia. Sucesorio Familiar 1 Acdo. Núm. Exp. 586/2015.
Lorenzo Guzmán David vs. Tinoco Guzmán Blanca Leticia. Ord. Civil Familiar Expedientillo. 1 Acdo. en Expedientillo. Núm. Exp. 58/2023.
Martínez Baranda Petra y Carlos Hernández Martínez. Sucesorio Familiar 1 Acdo. en Otros. Núm. Exp. 1890/2018 Secc. Cuarta.
Martínez Baranda Petra y Carlos Hernández Martínez. Sucesorio Familiar 1 Acdo. en Otros. Núm. Exp. 1890/2018 Secc. Tercera.
Martínez Dircio Dalía Irene vs. Óscar Melchor Jiménez. Controversias del Orden Familiar 1 Acdo. Núm. Exp. 196/2020.
Martínez Hernández Fernando su Sucesión. Sucesorio Familiar Nuevo. 1 Acdo. Núm. Exp. 2188/2024.
Medina López Alejandro vs. Velázquez González Diana Paola. Controversias del Orden Familiar Desecha. 1 Acdo. Núm. Exp. 2464/2024.
Mendoza Fernández Guillermo su Sucesión. Sucesorio Familiar Nuevo. 1 Acdo. Núm. Exp. 2370/2024.
Mendoza Mondragón Victoria. Juris. Voluntaria Familiar 1 Acdo. Núm. Exp. 530/2024.
Mendoza Teneorio Guadalupe vs. Flores Alor Armando. Controversias del Orden Familiar 1 Acdo. Núm. Exp. 1764/2014.
Mendoza y Reyes Susana. Sucesorio Familiar 1 Acdo. Núm. Exp. 582/2016.
Montes de Oca Martínez María de la Luz su Sucesión. Controversias del Orden Familiar 1 Acdo. Núm. Exp. 214/2024.
Morales Calderón José Uriel su Sucesión. Sucesorio Familiar 1 Acdo. Núm. Exp. 1418/2024.
Nares García Braulio vs. Acosta García Claudia. Controversias del Orden Familiar 1 Acdo. Núm. Exp. 1232/2023.
Ocampo Márquez Nancy Elizabeth vs. Figueroa González Fernando. Controversias del Orden Familiar 1 Acdo. Núm. Exp. 2090/2023.
Osorio Cortés Ana Karen de Jesús su Sucesión. Sucesorio Familiar Nuevo. 1 Acdo. Núm. Exp. 2318/2024.
Osorio Sosa Guadalupe su Sucesión. Sucesorio Familiar 1 Acdo. Núm. Exp. 2108/2012.
Pérez María de Jesús Paula su Sucesión. Sucesorio Familiar 1 Acdo. Núm. Exp. 2002/2024.
Pérez Martínez Esteban Brayan vs. Flores Guzmán Josefina Yoselin. Juris. Voluntaria Familiar Nuevo. 1 Acdo. Núm. Exp. 2430/2024.
Peña López Baltazar su Sucesión. Sucesorio Familiar Nuevo. 1 Acdo. Núm. Exp. 2292/2024.
Pozos Díaz Francisco Javier vs. Rodríguez Cervantes Valeria. Controversias del Orden Familiar 2 Acdos. Núm. Exp. 1044/2023.
Pulido Gutiérrez Ignacio su Sucesión. Sucesorio Familiar Nuevo. 1 Acdo. Núm. Exp. 2384/2024.
Ramírez Gil Itzel Evelyn vs. Martínez Gómez Sergio Geovanni. Controversias del Orden Familiar 1 Acdo. Núm. Exp. 1978/2024.
Ramos Hernández Lorena vs. Mario Aguilar Navarrete Aguilar. Especial Familiar 1 Acdo. Núm. Exp. 726/2012.
Ramírez Mejía Cruz. Sucesorio Familiar 1 Acdo. Núm. Exp. 328/1979.
Reza Rodríguez María Gregoria vs. Mario Aguirre Fabre. Controversias del Orden Familiar 1 Acdo. Núm. Exp. 462/2009.
Rivas Prats Alfredo vs. Machorro Benítez Estela. Controversias del Orden Familiar 1 Acdo. en Incidente. Núm. Exp. 2146/2022 Inc. de Susp. Provisional del Régimen de Convivencias.
Rivera Acevedo Mariana Berenice vs. Rocha González José Manuel. Controversias del Orden Familiar 1 Acdo. Núm. Exp. 2200/2024.
Rocío Razo Diana vs. Ramón Poire Jimnenez. Controversias del Orden Familiar 2 Acdos. Núm. Exp. 1024/2022.
Rosales Mendieta Isabel su Sucesión. Sucesorio Familiar 1 Acdo. Núm. Exp. 1918/2024.
Rosas Ortiz Ileana Abigail su Sucesión. Sucesorio Familiar Dada. 1 Acdo. Núm. Exp. 1310/2024.
Ruíz Concepción Guadalupe vs. Joel Montes Martínez. Controversias del Orden Familiar 4 Acdos. en Incidente. Núm. Exp. 692/2009 Inc. de Cancel. de Pensión Alimenticia.
Sánchez Calderón Dulce Berenice vs. Vázquez Pérez Julio César. Controversias del Orden Familiar 1 Acdo. Núm. Exp. 1090/2024.
Sánchez Espinosa Héctor Giovanni vs. Villalobos Álvarez María del Ángel. Controversias del Orden Familiar Nuevo. 1 Acdo. Núm. Exp. 2400/2024.
Sánchez Mondragón Juan Luis su Sucesión. Sucesorio Familiar 1 Acdo. Núm. Exp. 944/2023.
Sánchez Ortega Dulce María vs. Flores Sánchez Rubén y Figueroa Gutiérrez Betsua. Controversias del Orden Familiar 1 Acdo. Núm. Exp. 1108/2023.
Sánchez Reyes Daniela Denise vs. Rangel Álvarez Iván. Controversias del Orden Familiar 2 Acdos. Núm. Exp. 338/2024.
Segura Blanquel Perla Xóchitl vs. Aguilar Islas Fernando Alberto. Especial Familiar 1 Acdo. Núm. Exp. 472/2024.
Solares Hernández Leslie Pamela vs. Salas Ocadiz Manuel Alejandro. Controversias del Orden Familiar 3 Acdos. Núm. Exp. 2222/2024.
Téllez Schmill Alejandro vs. Érika Ingrid Lee Mariscal. Especial Familiar 1 Acdo. Núm. Exp. 1284/2019.
Tello Valdez Miguel Ángel vs. López Lugo Daniela Dubraska. Controversias del Orden Familiar 1 Acdo. Núm. Exp. 760/2024.
Toledo Lara Ana Karina vs. Pérez Padilla Alexis Rodrigo. Controversias del Orden Familiar 1 Acdo. Núm. Exp. 1670/2022.
Torres Cacho Karla vs. Cuevas Giles Eliseo. Ord. Civil Familiar Expedientillo. 1 Acdo. en Expedientillo. Núm. Exp. 1768/2024.
Velázquez Aguilar Rosa María su Sucesión. Sucesorio Familiar 1 Acdo. Núm. Exp. 1684/2024.
Vicente Vidal Sánchez Virginia. Sucesorio Familiar Nuevo. 1 Acdo. Núm. Exp. 2480/2024.
De la Cruz Pastrana Érika vs. Vidal Mora Miguel Ángel. Especial Familiar 1 Acdo. Núm. Exp. 736/2024.

LA SECRETARIA DE ACUERDOS
LIC. BLANCA ESTELA VALDEZ SANTAMARÍA

VIGÉSIMO QUINTO DE LO FAMILIAR

SECRETARÍA "A"
ACUERDOS DEL 7 DE ENERO DEL 2025

Acevedo Santarosa Sara vs. Melchor Novia Ernesto. Controversias del Orden Familiar Acuerdo. 2 Acdos. en Incidente. Núm. Exp. 2057/2009 Bis. 1 Tomo II Inc. de Cambio de G y C, Pago de Alimentos Promov. por Ernesto Melchor Novia.
Alfaro Morán Aurelio Antonio vs. Lara García Elvia. Especial Familiar 1 Acdo. Núm. Exp. 361/2022.
Alonso Ordóñez Rodolfo Javier su Sucesión. Sucesorio Familiar Acuerdo. 1 Acdo. en Otros. Núm. Exp. 1175/2024 Secc. Segunda.
Alvarado León Paulino su Sucesión. Sucesorio Familiar Acuerdo. 1 Acdo. Núm. Exp. 1387/2024.
Anaya Tenorio Fabián Alexis vs. Anaya Rojas Brenda Monserrat. Controversias del Orden Familiar 2 Acdos. Núm. Exp. 1809/2022.
Animas García Ofelia su Sucesión. Sucesorio Familiar 1 Acdo. Núm. Exp. 711/2022.
Balanzario Canacasco René vs. Mendoza Flores Yuliana. Controversias del Orden Familiar Acuerdo. 1 Acdo. Núm. Exp. 1191/2024.
Blanco Aguilar Lina su Sucesión. Sucesorio Familiar 3 Acdos. Núm. Exp. 1923/2024.
Canales Castilla Anabel vs. Morales Calderón Francisco Javier. Especial Familiar 1 Acdo. Núm. Exp. 2841/2024.
Casillas Hernández Roberto vs. Sucesorio Familiar Acuerdo. 1 Acdo. en Otros. Núm. Exp. 2137/2024 Inc. de Ampliación O. Adición de Bienes a Adjudicar.
Castañeda Chávez Saúl su Sucesión. Sucesorio Familiar 1 Acdo. en Expedientillo. Núm. Exp. 2495/2024.
Castro Suárez Silvia. Sucesorio Familiar 1 Acdo. Núm. Exp. 579/2021.

SOLO CONSULTA
SOLO CONSULTA
SOLO CONSULTA

Cerón Velasco Edgar Iván vs. Pérez Aguilar Nidia Berenice. Especial Familiar 1 Acdo. en Incidente. Núm. Exp. 2057/2019 Inc. de Incumplimiento de Convenio.
Cervantes Landeros Araceli vs. Irala Guzmán Fernando Ernesto Che. Controversias del Orden Familiar Acuerdo. 1 Acdo. Núm. Exp. 197/2013.
Contreras Cortés Yennifer vs. Calderón Alanís Luis Fernando. Controversias del Orden Familiar 1 Acdo. Núm. Exp. 1759/2024.
Fernández Téllez Bonifacio su Sucesión. Sucesorio Familiar Acuerdo. 1 Acdo. Núm. Exp. 1217/2024.
Flores Pérez Gabriela vs. Meza Sánchez Arturo Uriel. Controversias del Orden Familiar 1 Acdo. Núm. Exp. 353/2024.
Fonseca Mallen Engel vs. Montenegro Barragán Giselle. Controversias del Orden Familiar Acuerdo. 1 Acdo. Núm. Exp. 1983/2023 Tomo II Principal.
García Espino Ángel su Sucesión. Sucesorio Familiar 1 Acdo. Núm. Exp. 2995/2024.
García López Gilberto. Juris. Voluntaria Familiar 1 Acdo. Núm. Exp. 1555/2017.
González Aguilar Enrique vs. Vigil Villagómez Juana Ivonne. Controversias del Orden Familiar 1 Acdo. Núm. Exp. 2023/2024.
Gurrola Mondragón Brenda Ayline vs. Ramírez Martínez Alan Mauricio. Controversias del Orden Familiar Acuerdo. 1 Acdo. en Incidente. Núm. Exp. 1889/2023 Inc. de Pago de Alimentos Retroactivos.
Gutiérrez González Jorge su Sucesión. Sucesorio Familiar Acuerdo. 2 Acdos. Núm. Exp. 1665/2023.
Herrera Rodríguez Miguel Ángel vs. Rodríguez Hernández Ana Luz. Controversias del Orden Familiar 1 Acdo. Núm. Exp. 2695/2024 Tomo II.
Ibarra Sánchez Juana su Sucesión. Sucesorio Familiar 1 Acdo. Núm. Exp. 989/2024.
Islas Callejas Pamela Montserrat vs. Islas Salgado Luis Antonio. Controversias del Orden Familiar Acuerdo. 1 Acdo. Núm. Exp. 1417/2023.
Jiménez Peralta Jorge vs. Bisueto Flores Susana Elizabeth. Controversias del Orden Familiar Acuerdo. 1 Acdo. Núm. Exp. 2243/2014 Tomo III.
Jiménez Peralta Jorge vs. Bisueto Flores Susana Elizabeth. Controversias del Orden Familiar Acuerdo. 3 Acdos. Núm. Exp. 2243/2014 Tomo IV Principal.
López García Mario Andrés vs. Cortés Mora Alicia Yolanda. Especial Familiar Acuerdo. 1 Acdo. Núm. Exp. 3173/2024.
Márquez Nájera Petra su Sucesión. Sucesorio Familiar Acuerdo. 1 Acdo. Núm. Exp. 1875/2024.
Martínez Cornejo Yolanda vs. Meraz Reyes Arturo. Especial Familiar 1 Acdo. en Incidente. Núm. Exp. 877/2009 Inc. de Cancel. de Pensión.
Martínez González Porfirio. Sucesorio Familiar Acuerdo. 1 Acdo. en Otros. Núm. Exp. 2177/2024 Secc. Segunda.
Martínez Loyola Rosa María su Sucesión. Sucesorio Familiar Acuerdo. 1 Acdo. Núm. Exp. 461/2024.
Martínez Rosas Braulio su Sucesión. Sucesorio Familiar 1 Acdo. Núm. Exp. 1849/2022.
Mata Rosario Ana Laura vs. Leyva Deciga Evaristo. Controversias del Orden Familiar 1 Acdo. Núm. Exp. 2739/2024 Tomo II.
Medina Jaimes María Teresa vs. Galindo Medina José Hugo. Controversias del Orden Familiar Entrega Billete. 1 Acdo. Núm. Exp. 1947/2016.
Meza Moreno José Alberto vs. Osorio Rubio Elvira. Especial Familiar 1 Acdo. en Incidente. Núm. Exp. 719/2022 Inc. de Reduc. de Pensión Alimenticia.
Morales Flores Odilón. Sucesorio Familiar 1 Acdo. en Expedientillo. Núm. Exp. 667/1999.
Olascoaga López José su Sucesión. Sucesorio Familiar Acuerdo. 1 Acdo. Núm. Exp. 563/2024 Secc. Cuarta.
Olivares Ortiz Alejandra vs. Vargas Juárez José Raúl. Controversias del Orden Familiar 1 Acdo. Núm. Exp. 785/2024.
Ortiz de la Cruz Braulia su Sucesión. Sucesorio Familiar Acuerdo. 1 Acdo. Núm. Exp. 1631/2023 Secc. Tercera.
Peregrina Torres Geraldyne vs. Flores Regalado Josué Roberto. Controversias del Orden Familiar Acuerdo. 1 Acdo. en Incidente. Núm. Exp. 1069/2020 Inc. Autr. Judicial para la Salida de País.
Pérez Osorio Ana Cristina vs. Rocha Cabrera Sergio Adrián. Controversias del Orden Familiar Acuerdo. 1 Acdo. Núm. Exp. 1291/2022.
Peña Carreño Miguel Ángel vs. Jiménez Vidals Guadalupe. Especial Familiar 1 Acdo. en Incidente. Núm. Exp. 1561/2022 Inc. de Liquidación de Sociedad Conyugal.
Picazo Martínez María Fernanda vs. García Pérez Mauricio. Especial Familiar Acuerdo. 1 Acdo. Núm. Exp. 3145/2024.
Picazo Martínez María Fernanda vs. García Pérez Mauricio. Especial Familiar Acuerdo. 2 Acdos. en Incidente. Núm. Exp. 3145/2024 Inc. de Cambio de Guarda y Custodia.
Quiroz Cerna Grisel vs. Valencia Torres Juan Adrián. Especial Familiar 1 Acdo. Núm. Exp. 759/2024.
Ramírez Carbajal Josué vs. Ramírez Ramírez Víctor. Controversias del Orden Familiar 1 Acdo. en Incidente. Núm. Exp. 107/2010 Inc. de Cuantif. de Pago de Alimentos (Actual).
Ramírez Carbajal Josué vs. Ramírez Ramírez Víctor. Controversias del Orden Familiar 1 Acdo. en Incidente. Núm. Exp. 107/2010 Inc. de Pensiones Vencidas y No Pagadas.
Ramírez González Virginia vs. Serrano Sugich Miguel Daniel. Vía de Apremio Familiar 1 Acdo. Núm. Exp. 2019/2024.
Ramírez Morlets José Roberto vs. Sommer Andrea. Controversias del Orden Familiar Acuerdo. 2 Acdos. Núm. Exp. 1111/2023 Tomo II.
Ramos Poceros Ana Laura vs. Rivera Martínez Óscar Roberto. Controversias del Orden Familiar Acuerdo. 2 Acdos. Núm. Exp. 1769/2024.
San Juan Escobar Luis Javier vs. Rosales Reyes Mitzi Abril. Controversias del Orden Familiar 1 Acdo. Núm. Exp. 25/2024.
Santamaría Herrera Lucas su Sucesión. Sucesorio Familiar 1 Acdo. Núm. Exp. 1037/2024.
Solís Jiménez Mauricio Ernesto. Sucesorio Familiar Acuerdo. 1 Acdo. en Incidente. Núm. Exp. 743/2013 Rendición de Ctas 2024.
Soto Gómez Álvaro vs. Celis Carrillo Citlalli Areli. Controversias del Orden Familiar 1 Acdo. Núm. Exp. 853/2024.
Tinoco González Cecilia vs. Sánchez Darío Pablo. Controversias del Orden Familiar Acuerdo. 1 Acdo. en Incidente. Núm. Exp. 1841/2016 Inc. de Cancel. de Pensión Alimenticia.
Torres Cadena David vs. Mendoza Sandoval Andrea. Controversias del Orden Familiar 1 Acdo. en Incidente. Núm. Exp. 31/2021 Inc. de Cambio de Guarda y Custodia.
Valdovinos Ruíz Salvador vs. Cossío Albores Diana Rebeca vs. Alimentos, Guarda y Custodia y Régimen de Visitas y Convivencias. Controversias del Orden Familiar 1 Acdo. Núm. Exp. 783/2018.
Valentín de la Torre Samanta Anali vs. Hernández Reyes Saúl. Especial Familiar 1 Acdo. en Incidente. Núm. Exp. 2949/2024 Inc. de Cambio de Guarda y Custodia y Cancel. de Pensión Alimenticia.
Vallejo Mora Ángel Ulises. Juris. Voluntaria Familiar Acuerdo. 1 Acdo. Núm. Exp. 141/2023.
Vázquez Corral Patricia Olivia vs. Dávila Rubio Jorge Alberto. Ord. Civil Familiar 1 Acdo. en Expedientillo. Núm. Exp. 101/2001.
Villalvazo Ayala Marcela Patricia vs. Villanueva de Luna Óscar Moisés. Especial Familiar Acuerdo. 2 Acdos. en Incidente. Núm. Exp. 1539/2023 Inc. de Liquidación de Sociedad Conyugal.
Villarreal Sánchez Érika Yazmín vs. López Nazario Carlos Natan. Controversias del Orden Familiar 3 Acdos. Núm. Exp. 1121/2024.

AUDIENCIA

Ballesteros Abonza Javier vs. Hernández Lomas Antonia. Aud. Incidental Especial Familiar. 1 Aud. en Incidente. Núm. Exp. 223/2024 Inc. de Salida y Desocup. del Dom. Conyugal.
Carrillo Romandia Beatriz Cristina vs. Enrique Torrescano Nava. Aud. Controversias del Orden Familiar 1 Aud. en Incidente. Núm. Exp. 661/2006 Inc. de Cancel. de Pensión.
Ortega Rosas María del Carmen vs. Delgado del Real Juan Manuel. Aud. de Ley Controversias del Orden Familiar 1 Audiencia. Núm. Exp. 1681/2021.

SENTENCIAS INTERLOCUTORIAS

González Valdovinos Rebeca María Inés su Sucesión. Sucesorio Familiar Sent. Interl. 1 Núm. Exp. 175/2024
Martínez Vargas María Graciela su Sucesión. Sucesorio Familiar 1 Núm. Exp. 1179/2024

EL SECRETARIO DE ACUERDOS
LIC. SALVADOR DURÁN COMPARAN

SECRETARÍA "B"
ACUERDOS DEL 7 DE ENERO DEL 2025

Acevedo Bueno Francisco Javier su Sucesión. Sucesorio Familiar 3 Acdos. en Otros. Núm. Exp. 374/2024 Secc. Segunda.

SOLO CONSULTA
SOLO CONSULTA
SOLO CONSULTA

Alacaraz Correa Adolfo vs. De Haro Mireles Maricela. Especial Familiar 1 Acdo. Núm. Exp. 3380/2024.
Amaro Guerrero Gabriel. Sucesorio Familiar 1 Acdo. Núm. Exp. 1948/2018 Bis. 1 Secc. Segunda.
Aragón Bermúdez Verónica vs. Lorenzana Ruíz Raúl Fernando. Controversias del Orden Familiar 1 Acdo. Núm. Exp. 3346/2024.
Arellanos Plascencia Verónica vs. Turner Medina José Miguel. Controversias del Orden Familiar 1 Acdo. Núm. Exp. 1300/2023.
Arias Sandoval Zaida Mariana vs. Falcón Sosa Tomás. Controversias del Orden Familiar 1 Acdo. en Incidente. Núm. Exp. 668/2023 Inc. de Reduc. de Pensión Alimenticia.
Ávila Reyes Julio César vs. Leyva Cruz Marina. Controversias del Orden Familiar 1 Acdo. Núm. Exp. 3158/2024.
Ávila Trujillo Maximino. Juris. Voluntaria Familiar 1 Acdo. Núm. Exp. 1166/2024.
Ayala Cossío Benito Filiberto su Sucesión. Sucesorio Familiar 1 Acdo. Núm. Exp. 1652/2022.
Badillo Flores Martha vs. Camacho Barradas Edgar Christian. Controversias del Orden Familiar 2 Acdos. Núm. Exp. 1270/2024.
Báez Rodríguez Eulalio su Sucesión. Sucesorio Familiar 1 Acdo. Núm. Exp. 3366/2024.
Balanzario Luna Luis su Sucesión. Sucesorio Familiar 1 Acdo. Núm. Exp. 1708/2023.
Baltazares Hernández Andrea Itzenye. Sucesorio Familiar 1 Acdo. Núm. Exp. 3336/2024.
Barajas Díaz José Alfredo vs. Sánchez Labrada María Guadalupe. Especial Familiar 1 Acdo. Núm. Exp. 1880/2018.
Bautista Arredondo Patricia Margarita vs. Zavala Alfaro Julio César. Controversias del Orden Familiar 1 Acdo. Núm. Exp. 1968/2014.
Bautista Sosa Mariana Abigail vs. Hernández Ramírez Enrique. Controversias del Orden Familiar 1 Acdo. Núm. Exp. 3368/2024.
Benítez Cervantes José David su Sucesión. Sucesorio Familiar 1 Acdo. Núm. Exp. 1978/2024.
Bocanegra Santiago Nataly vs. Sierra Méndez Guillermo. Controversias del Orden Familiar 1 Acdo. Núm. Exp. 810/2024.
Bolaños Luna Irma Elena. Juris. Voluntaria Familiar 1 Acdo. Núm. Exp. 3134/2024.
Butanda Santiago. Int. 1 Acdo. Núm. Exp. 1094/2003.
Cabrera Luna Rebeca vs. Victoria Millán Isaías. Especial Familiar 1 Acdo. Núm. Exp. 2652/2024.
Cadena Azcona Alberto su Sucesión. Sucesorio Familiar 1 Acdo. Núm. Exp. 2786/2024 Secc. Segunda.
Camacho Vargas Selene Jazmín vs. Vieyra Contreras Arturo. Controversias del Orden Familiar 1 Acdo. Núm. Exp. 1836/2024.
Canchola Pérez Cinthia Patricia vs. Mabridis García Cristihan Armando. Controversias del Orden Familiar 2 Acdos. Núm. Exp. 1292/2024.
Cárdenas Ruíz Víctor Manuel. Sucesorio Familiar 1 Acdo. en Incidente. Núm. Exp. 972/1995 Inc. de Remoción de Albacea.
Carrasco Daniel Kent. Juris. Voluntaria Familiar 3 Acdos. Núm. Exp. 3352/2024.
Castro Luna Cruz Ricardo su Sucesión. Sucesorio Familiar 1 Acdo. Núm. Exp. 1876/2023.
Chávez Fonseca Elizabeth vs. Montaño Acosta Máximo. Especial Familiar 1 Acdo. Núm. Exp. 3058/2024.
Chávez Jiménez Francisco su Sucesión. Sucesorio Familiar 1 Acdo. Núm. Exp. 456/2023.
Corona Jurado Efraín vs. Alvarado Gómez Jocelyn Adriana. Especial Familiar 1 Acdo. Núm. Exp. 1656/2023.
Delgado González Miguel Ángel. Juris. Voluntaria Familiar 2 Acdos. Núm. Exp. 2700/2024.
Delgado Zepeda Tomás su Sucesión. Sucesorio Familiar 1 Acdo. Núm. Exp. 274/2023.
Denicia Morales Isabel. Test. 1 Acdo. Núm. Exp. 1520/2004.
Díaz y de Ávila Yamin Virginia vs. González Pastrana Fernando. Especial Familiar 1 Acdo. Núm. Exp. 3356/2024.
Espinosa García Alma Lilia vs. Onofre González Israel. Controversias del Orden Familiar 1 Acdo. Núm. Exp. 1658/2024.
Estrada Mendoza Ramón. Sucesorio Familiar 1 Acdo. Núm. Exp. 2462/2013.
Farías García Consuelo su Sucesión. Sucesorio Familiar 1 Acdo. Núm. Exp. 2028/2024.
Flores Zambrano Judith vs. Calderón López Antonio. Controversias del Orden Familiar 2 Acdos. Núm. Exp. 2994/2024.
Fragoso Hernández Karen Magali vs. González Aquino Roberto. Especial Familiar 1 Acdo. en Incidente. Núm. Exp. 840/2017 Inc. de Reduc. de Pensión Al. Imenticia.
Fuentes Valadez José Manuel vs. García Aguirre Laura. Especial Familiar 1 Acdo. Núm. Exp. 1530/2014.
Galán García Juana Lilia su Sucesión. Sucesorio Familiar 1 Acdo. Núm. Exp. 2938/2024.
Gallmann Flores Greta Karen vs. Teodoro Mario Alonso Paniagua. Especial Familiar 1 Acdo. Núm. Exp. 1974/2018.
Gallmann Flores Greta Karen. Ord. Civil Familiar 1 Acdo. en Incidente. Núm. Exp. 1974/2018 Inc. de Compensación.
García Córdova Olynka vs. Hernández Díaz Diego. Controversias del Orden Familiar 1 Acdo. Núm. Exp. 988/2024.
García Gaona Francisco. Sucesorio Familiar 1 Acdo. Núm. Exp. 468/2023.
García Olivares Luz Adriana vs. Sampayo Mar Pablo. Controversias del Orden Familiar 1 Acdo. Núm. Exp. 1260/2023.
García Rodríguez María de Jesús. Juris. Voluntaria Familiar 1 Acdo. Núm. Exp. 3118/2024.
Gómez Arellano Roberto. Int. 1 Acdo. Núm. Exp. 978/1975.
Gómez Bernal Ammi Jaquelíne vs. Gutiérrez Castro Ángel Arandy. Controversias del Orden Familiar 1 Acdo. Núm. Exp. 636/2024.
Gómez y Gutiérrez María Cristina su Sucesión. Sucesorio Familiar 3 Acdos. Núm. Exp. 1786/2024.
González Alvarado Humberto su Sucesión. Sucesorio Familiar 1 Acdo. Núm. Exp. 3316/2024.
González Herrera Bryam vs. Pérez Miranda Karen Lizeth. Controversias del Orden Familiar 1 Acdo. Núm. Exp. 3068/2024.
González Márquez Pablo Eulalio su Sucesión. Sucesorio Familiar 1 Acdo. Núm. Exp. 1454/2024.
González Ordaz Teresa. Sucesorio Familiar 1 Acdo. Núm. Exp. 2728/2024.
Grados Lobato Roberto su Sucesión. Sucesorio Familiar 1 Acdo. Núm. Exp. 192/2023.
Guerra Guevara María del Rosario vs. Salas Ramírez Hugo Alejandro. Controversias del Orden Familiar 1 Acdo. Núm. Exp. 1392/2022.
Guerrero Panduro J Jesús su Sucesión. Sucesorio Familiar 1 Acdo. Núm. Exp. 1848/2024.
Guillén Nava Leopoldo Gerardo. Juris. Voluntaria Familiar 1 Acdo. Núm. Exp. 2884/2024.
Guzmán Cárdenas Rosaura su Sucesión. Sucesorio Familiar 1 Acdo. Núm. Exp. 2074/2021.
Hernández Carolina Gloria vs. Maldonado Pérez Campos Al Djazam. Controversias del Orden Familiar 1 Acdo. Núm. Exp. 3116/2024 Bis. 1.
Hernández López Angelina vs. Peña Romero Miguel Ángel. Controversias del Orden Familiar 1 Acdo. Núm. Exp. 458/2014.
Hernández Martínez Francisco Javier vs. Solís Alvidrez Claudia Alexandra. Controversias del Orden Familiar 1 Acdo. en Incidente. Núm. Exp. 982/2020 Inc. de Perdida de la Patria Potestad.
Hernández Mejía Jesús Héctor. Sucesorio Familiar 1 Acdo. en Otros. Núm. Exp. 2058/2017 Secc. Segunda.
Hernández Ojeda Sandra Karen vs. Morales Hernández Carlos Alberto. Controversias del Orden Familiar 2 Acdos. en Incidente. Núm. Exp. 908/2009 Cancel. de Pensión Alimentaria.
Hernández Rojas Laura su Sucesión. Sucesorio Familiar 1 Acdo. Núm. Exp. 634/1997 Rendición de la Cuenta de Administración Mes de Septiembre del 2024.
Hernández Rojas Laura su Sucesión. Sucesorio Familiar 1 Acdo. en Cuadernillo. Núm. Exp. 634/1997 Rendición de Ctas. Noviembre del 2024.
Hernández Rojas Laura su Sucesión. Sucesorio Familiar 1 Acdo. en Cuadernillo. Núm. Exp. 634/1997 Rendición de Ctas. Octubre del 2024.
Hernández Rojas Laura su Sucesión. Sucesorio Familiar 1 Acdo. Núm. Exp. 634/1997 Secc. Primero (Tercer Tomo).
Hernández Vázquez Óscar vs. Martínez Morales Martha Judith. Especial Familiar 1 Acdo. Núm. Exp. 2218/2024.
Hernández Vidal Mirian Lorena vs. Becerra Cervin Guillermo Erik. Controversias del Orden Familiar 1 Acdo. Núm. Exp. 2954/2024 Tomo II.
Hernández Lira Marco Antonio. Juris. Voluntaria Familiar 1 Acdo. Núm. Exp. 2916/2024.
Hernández Ramírez Rebeca Hermelinda vs. Lucas Ramírez José Alfonso. Controversias del Orden Familiar 1 Acdo. Núm. Exp. 2944/2024.

SOLO CONSULTA
SOLO CONSULTA
SOLO CONSULTA

Herrera Almaraz Lidia vs. Plascencia Rodríguez Jesús. Controversias del Orden Familiar 2 Acdos. en Incidente. Núm. Exp. 2114/2024 Inc. de Cancel. de Pensión Alimenticia.

Herrera Hernández Esmeralda Berenice vs. Páez Matías Jonathan. Controversias del Orden Familiar 3 Acdos. Núm. Exp. 3268/2024.

Horcasitas Castro José Asunción. Sucesorio Familiar 1 Acdo. Núm. Exp. 3096/2024 Bis. 1.

Huerta Sánchez Norma vs. Hernández Martínez Luis Martín. Controversias del Orden Familiar 1 Acdo. en Incidente. Núm. Exp. 868/2000 Inc. de Cancel. de Pensión.

Huerta Sánchez Norma vs. Hernández Martínez Luis Martín. Controversias del Orden Familiar 1 Acdo. Núm. Exp. 868/2000 Bis. 1.

Isaguirre Baños Marlen vs. Cruz de Jesús Omar. Controversias del Orden Familiar 1 Acdo. Núm. Exp. 742/2024.

Iturbide Guzmán Edgar Joel vs. Escalera Barrueta Jocelyn Abigail. Controversias del Orden Familiar 1 Acdo. Núm. Exp. 2188/2023.

Jiménez Sierra Josefina vs. Rojas Jiménez María Manuela. Controversias del Orden Familiar 1 Acdo. Núm. Exp. 338/2019.

Landa Velázquez José Luis su Sucesión. Sucesorio Familiar 1 Acdo. Núm. Exp. 1724/2024.

Lin Yamila. Sucesorio Familiar 1 Acdo. en Otros. Núm. Exp. 1544/2019 Tercera Sección.

López Carballo Taydee vs. Gómez Bustillos Olimpia. Sucesorio Familiar 1 Acdo. Núm. Exp. 3246/2024.

López Gamez Francisco. Sucesorio Familiar 1 Acdo. Núm. Exp. 1848/1983.

López Hernández Yolotzin vs. Mota Fuentes Tonatiuh. Controversias del Orden Familiar 3 Acdos. Núm. Exp. 1970/2024.

Lucas Reyes Linda Guillermina vs. Delgado Hernández Mauricio. Controversias del Orden Familiar 1 Acdo. Núm. Exp. 1584/2024.

Mancilla Reyes Roberto vs. Malpica García Cynthia Ernestina. Especial Familiar 1 Acdo. Núm. Exp. 3278/2024.

Marín Mijangos Juana Noemí vs. Mauricio Alfredo Herrera Rangel. Controversias del Orden Familiar 1 Acdo. Núm. Exp. 604/2001.

Martínez Chavarría Noemí su Sucesión. Sucesorio Familiar 1 Acdo. en Otros. Núm. Exp. 3026/2024 Tercera Sección.

Martínez Delgadillo Thiango Fernando vs. Martínez Jaramillo Juan Gabriel. Controversias del Orden Familiar 1 Acdo. Núm. Exp. 3218/2024.

Martínez Estrada Margarito. Sucesorio Familiar 1 Acdo. Núm. Exp. 2066/2023.

Martínez Hernández Araceli vs. Eduardo Guzmán Pérez. Ord. Civil Familiar 2 Acdos. en Expedientillo. Núm. Exp. 498/2006 Bis. 1.

Martínez Camargo Alicia vs. Reyes Castillo Juan. Controversias del Orden Familiar 2 Acdos. Núm. Exp. 3156/2024.

Medina Blancas Miguel Ángel su Sucesión. Sucesorio Familiar 1 Acdo. Núm. Exp. 2138/2022.

Mejía Villegas María del Pilar Aloma y Palomino Gutiérrez Teodoro. Div. Vol. 1 Acdo. Núm. Exp. 3084/2024.

Mercado Méndez Yolanda vs. Zayas Torres Alberto. Controversias del Orden Familiar 1 Acdo. Núm. Exp. 1794/2012.

Mercado Saldaña Gregoria su Sucesión. Sucesorio Familiar 2 Acdos. Núm. Exp. 1712/2024.

Merlin Mateos Diego Eduardo y Mateos Lara Patricia vs. Merlin Padrón José Eduardo. Controversias del Orden Familiar 2 Acdos. Núm. Exp. 1992/2024.

Merlos Rueda Jesús. Juris. Voluntaria Familiar 2 Acdos. Núm. Exp. 2900/2024 Principal Tomo II.

Meza Martínez Elvia Gina vs. Maravilla Cortés Alejandro. Controversias del Orden Familiar Dada Cuenta. 1 Acdo. en Incidente. Núm. Exp. 1544/2010 Inc. de Cancel. de Pensión Alimenticia.

Mondragón Villafuerte Alexis Alberto vs. Espinosa Tapia Sandra Edith. Controversias del Orden Familiar 2 Acdos. Núm. Exp. 2782/2024.

Morales Lira Cristopher vs. Zaragoza Aguilar Ana Karen. Especial Familiar 1 Acdo. Núm. Exp. 414/2024.

Morales Morales Enriqueta Margarita vs. De la Cruz Alarcón Florentino. Controversias del Orden Familiar 1 Acdo. Núm. Exp. 222/2024.

Moreno Piedras Kevin vs. González García Nohemí. Controversias del Orden Familiar Desistimiento de Apelación. 1 Acdo. Núm. Exp. 684/2024.

Muñoz Rojas Luz María su Sucesión vs. Uribe Mancilla Alejo su Sucesión. Ord. Civil Familiar 1 Acdo. Núm. Exp. 1195/2023.

Muñoz Sánchez Diana vs. Gómez Chávez Wilberth Jesús. Controversias del Orden Familiar 2 Acdos. en Incidente. Núm. Exp. 1658/2018 Inc. de Régimen de Visitas y Convivencias.

Navarro Vallejo Carlos Raúl su Sucesión. Sucesorio Familiar 1 Acdo. Núm. Exp. 2528/2024 Secc. Primera Tomo II.

Obregón Cárdenas Verónica vs. Monroy Maldonado Felipe. Alim. Comparec. 1 Acdo. Núm. Exp. 1030/2011.

Ochoa García Pedro Ignacio vs. Ceballos Poumian María del Carmen. Especial Familiar 1 Acdo. Núm. Exp. 2666/2024.

Olalde Fonseca Karla Vanessa vs. Hernández Jiménez José Alberto. Controversias del Orden Familiar 1 Acdo. Núm. Exp. 3028/2024.

Olivares González Jorge. Sucesorio Familiar 1 Acdo. Núm. Exp. 3144/2024.

Ortiz Hernández Samuel. Sucesorio Familiar 1 Acdo. Núm. Exp. 888/2021.

Padilla Punzo María Yolanda del Socorro su Sucesión. Sucesorio Familiar 2 Acdos. Núm. Exp. 1562/2024.

Paradela Rodríguez María Celia. Juris. Voluntaria Familiar 1 Acdo. Núm. Exp. 2972/2024.

Pastrana Velázquez Juan Genaro. Interd. 1 Acdo. Núm. Exp. 2888/2024.

Pedraza de Lucio Rocío vs. Becerra Gómez Edgar Omar. Ord. Civil Familiar 1 Acdo. en Incidente. Núm. Exp. 1132/2006 Inc. de Incremento Ed Pensión Alimenticia.

Pérez García Erick Geovanny vs. Arenal Calderón Jennifer. Controversias del Orden Familiar 1 Acdo. Núm. Exp. 1082/2018.

Peña Machuca Jaime su Sucesión. Sucesorio Familiar 1 Acdo. Núm. Exp. 3318/2024.

Promociones No Relacionadas. Controversias del Orden Familiar 1 Acdo. Núm. Exp. 30000/2023 Promociones No Relacionadas.

Quijada Rodríguez Cristina vs. López López Jorge Manuel. Controversias del Orden Familiar 1 Acdo. Núm. Exp. 3386/2024.

Ramírez Hernández Romario vs. Martínez Hernández Marilin. Controversias del Orden Familiar 2 Acdos. Núm. Exp. 792/2024.

Ramírez Rivero Alma vs. Carlos David Laguna Medina. Especial Familiar 1 Acdo. Núm. Exp. 3214/2024.

Ramírez Rodríguez Jorge su Sucesión. Sucesorio Familiar 1 Acdo. Núm. Exp. 1028/2024.

Ramírez Santana María de la Paz vs. Flores García Sergio. Controversias del Orden Familiar 1 Acdo. Núm. Exp. 1900/2024.

Reséndiz Álvarez María del Pilar. Juris. Voluntaria Familiar 1 Acdo. Núm. Exp. 660/2024.

Reyes Torres Francisco su Sucesión. Sucesorio Familiar 1 Acdo. Núm. Exp. 1146/2024.

Reyes Velázquez Olga Yanet vs. Flores Facio Miguel Saturnino. Controversias del Orden Familiar 1 Acdo. Núm. Exp. 2988/2024.

Rivera Lugo Fidel Roberto su Sucesión. Sucesorio Familiar 1 Acdo. Núm. Exp. 1170/2024.

Rivera Ramírez Fernando su Sucesión. Sucesorio Familiar 1 Acdo. Núm. Exp. 2820/2024 Secc. Cuarta.

Rodríguez González Silvia vs. Yáñez López Fernando. Controversias del Orden Familiar 1 Acdo. Núm. Exp. 542/2013.

Rodríguez Inda Ricardo vs. Cordero Witz Iliana. Especial Familiar 1 Acdo. Núm. Exp. 446/2018.

Rodríguez Romero Rubí Alejandra vs. Pérez López José Arturo. Controversias del Orden Familiar 6 Acdos. Núm. Exp. 1980/2024.

Romero Palomera Anastacio. Sucesorio Familiar 2 Acdos. Núm. Exp. 358/2020.

Ruíz Rivera Francisca Juventina su Sucesión. Sucesorio Familiar 1 Acdo. Núm. Exp. 3048/2024.

Saldívar Rojas Leticia vs. Tello Medina Joao Edmundo. Especial Familiar 1 Acdo. en Incidente. Núm. Exp. 1932/2013 Inc. de Liquidación de la Sociedad Conyugal.

Sánchez Córdova Viviana vs. López Monge Hugo Xavier. Controversias del Orden Familiar 1 Acdo. Núm. Exp. 1190/2024.

Sánchez García Brenda Josseline vs. Rojas Aguijosa Hugo Francisco. Controversias del Orden Familiar 1 Acdo. Núm. Exp. 2998/2024.

Sandoval García Laura vs. Gómez Zelanda Juan Gerardo. Especial Familiar 5 Acdos. Núm. Exp. 1548/2008.

Sandoval García Laura vs. Gómez Zelanda Juan Gerardo. Especial Familiar 1 Acdo. en Incidente. Núm. Exp. 1548/2008 Inc. de Pensión Alimenticia Adeudadas y No Pagadas.

Serrano Castro Tomás su Sucesión. Sucesorio Familiar 1 Acdo. Núm. Exp. 506/2024.

Sosa Ordaz Benito su Sucesión. Sucesorio Familiar 1 Acdo. Núm. Exp. 1602/2022.

SOLO CONSULTA
SOLO CONSULTA
SOLO CONSULTA

Soto Macedonio María de Lourdes su Sucesión. Sucesorio Familiar 1 Acdo. en Otros. Núm. Exp. 676/2023 Secc. Segunda.
Soto Pantoja Adriana vs. Ramírez Rosete Martín. Controversias del Orden Familiar 1 Acdo. Núm. Exp. 3306/2024.
Sánchez Venteño María Isabel vs. Velasco Hernández Marco Antonio. Alim. Comparec. 1 Acdo. Núm. Exp. 1470/2004.
Tapia Ángel y Yáñez Juana. Juris. Voluntaria Familiar 1 Acdo. Núm. Exp. 3014/2024.
Téllez Vargas Luis. Test. 1 Acdo. Núm. Exp. 1248/2010.
tirado vargas blas su sucesión. sucesorio familiar 3 acdos. núm. exp. 40/2015 secc. segunda (segundo tomo).
Tirado Vargas Blas. Sucesorio Familiar 1 Acdo. Núm. Exp. 40/2015 Secc. Segunda.
Topete Torre Rosa del Aba vs. Chávez Rubio Hugo Federico. Especial Familiar 1 Acdo. en Incidente. Núm. Exp. 362/2017 Inc. de Modificación de Pensión Alimenticia Provisional y Fijación de la Definitiva.
Torres Vallejo Eustacio su Sucesión. Sucesorio Familiar 1 Acdo. Núm. Exp. 1316/2024.
Troncoso Ortiz Daniel Eduardo vs. Daniel Alberto. Controversias del Orden Familiar 1 Acdo. Núm. Exp. 2202/2023.
Varela Guerra Julián su Sucesión. Sucesorio Familiar 1 Acdo. Núm. Exp. 3296/2024.
Vásquez Vásquez Ausencia vs. Uribe Barrón Rodrigo. Especial Familiar 1 Acdo. Núm. Exp. 1084/2024.
Vázquez Fraga Rafael Luis su Sucesión. Sucesorio Familiar 1 Acdo. Núm. Exp. 366/2024.
Velázquez Luna Juan Carlos vs. Pescador González Claudia. Especial Familiar 1 Acdo. Núm. Exp. 1078/2012.
Villanueva Septién Lizbeth vs. Velasco López Marco Antonio. Controversias del Orden Familiar 2 Acdos. Núm. Exp. 1990/2024.
Zarco Hernández Felipe vs. Torres Palomera María de Los Ángeles. Especial Familiar 1 Acdo. Núm. Exp. 1936/2022.
Zavala y Victoria María Teresa su Sucesión. Sucesorio Familiar 1 Acdo. Núm. Exp. 1284/2024.
De Fermín López Diego Andrés vs. Mascorro Ortega Araceli. Controversias del Orden Familiar 2 Acdos. Núm. Exp. 1856/2023.
De Luna Guerra María de Jesús vs. León Estrada Raymundo. Alim. Comparec. 1 Acdo. Núm. Exp. 1266/2004.
´Porto Cabrera Juan. Ejec. Merc. 1 Acdo. Núm. Exp. 2630/2024.
Álvarez Romero Areli Belem vs. Martínez Hernández Geovani. Controversias del Orden Familiar 1 Acdo. Núm. Exp. 3154/2024.
NO PUBLICADOS
Castañón Arredondo Jesús Gloria vs. Rodríguez Malagón Marco Antonio. Controversias del Orden Familiar 1 Acdo. en Incidente. Núm. Exp. 1562/2000 Bis. 1 Inc. de Reduc. de Pensión Alimenticia.
Corona Jurado Efraín vs. Alvarado Gómez Jocelyn Adriana. Especial Familiar 1 Acdo. Núm. Exp. 1656/2023.
Coronado Bravo Jaide vs. Alcázar Gómez Gallardo Javier Alejandro. Controversias del Orden Familiar 1 Acdo. Núm. Exp. 1566/2015.
Díaz del Toro Gloria vs. Guerrero Escamilla Alonso Ascari. Controversias del Orden Familiar 1 Acdo. Núm. Exp. 1850/2014.
Jiménez Pérez Gabriela Rocío vs. Magaña García Alejandro. Controversias del Orden Familiar 1 Acdo. Núm. Exp. 1076/2022.
Lizárraga Chávez María Magdalena. Juris. Voluntaria Familiar 1 Acdo. Núm. Exp. 2054/2024.
Martínez Montoya Patricia Araceli vs. Sarmiento Ortega Manuel Alejandro. Controversias del Orden Familiar 1 Acdo. en Incidente. Núm. Exp. 2134/2016 Inc. de Cesación de Pensión.
Nava Sánchez Cristian Roberto vs. Flores Saucedo Arlette Fernanda. Controversias del Orden Familiar 1 Acdo. Núm. Exp. 1850/2024.
Pérez Zavala Vicenta. Juris. Voluntaria Familiar 1 Acdo. Núm. Exp. 3324/2024.
Rodríguez Pérez Luz María vs. Aguilar Calvo Bernardo. Controversias del Orden Familiar 1 Acdo. Núm. Exp. 1234/2024.
AUDIENCIA
Hernández Ojeda Sandra Karen vs. Morales Hernández Carlos Alberto. Aud. Controversias del Orden Familiar 1 Aud. en Incidente. Núm. Exp. 908/2009 Cancel. de Pensión Alimentaria.

LA SECRETARIA DE ACUERDOS
LIC. ADRIANA GONZÁLEZ MORENO

VIGÉSIMO SEXTO DE LO FAMILIAR

SECRETARÍA "A"
ACUERDOS DEL 7 DE ENERO DEL 2025

Abreu Velázquez Eduardo vs. San Miguel Velázquez Claudia Elizabeth. Controversias del Orden Familiar 1 Acdo. en Incidente. Núm. Exp. 1393/2017 Inc. de Cambio de Guarda y Custodia por Incumplimiento.
Acevedo Vidal Martha su Sucesión. Sucesorio Familiar 1 Acdo. Núm. Exp. 841/2024.
Aguilar Saavedra Ernesto Eden vs. Claudia Maribel Alegría Gamboa. Especial Familiar 1 Acdo. Núm. Exp. 255/2017.
Aldana Calzada Rosa María. Controversias del Orden Familiar Citado a Resolución. 1 Acdo. en Incidente. Núm. Exp. 1229/2001 Inc. de Remoción de Albacea.
Alejo Cañedo José Antonio vs. Berrospe Cedeño Emelia Guadalupe. Especial Familiar 2 Acdos. Núm. Exp. 3157/2024.
Alvarado Mercado Juan vs. Lozano Panohaya Olga. Especial Familiar 1 Acdo. Núm. Exp. 2853/2024.
Álvarez Muñoz Roberto su Sucesión. Sucesorio Familiar 1 Acdo. Núm. Exp. 1211/2023.
Arreguín Cruz María de Los Ángeles vs. Fernando García Arreguín. Controversias del Orden Familiar 1 Acdo. Núm. Exp. 1817/2018.
Arroyo Martínez Francisco su Sucesión. Sucesorio Familiar 1 Acdo. Núm. Exp. 1959/2024 Principal.
Aurelio Martínez Villagrán. Sucesorio Familiar 1 Acdo. en Otros. Núm. Exp. 1933/2022 Bis. 2 Secc. II.
Ávalos Ruíz Isaac vs. Ocote Vázquez Karla Monserrat. Controversias del Orden Familiar 1 Acdo. Núm. Exp. 1781/2024.
Barba Villafan Nancy Jannete vs. Marco Antonio Mena Silva. Controversias del Orden Familiar 1 Acdo. Núm. Exp. 2243/2012.
Basurto Sánchez Valente. Sucesorio Familiar 1 Acdo. Núm. Exp. 1267/2018.
Bañales Cuevas María Julieta su Sucesión. Sucesorio Familiar 1 Acdo. Núm. Exp. 805/2023.
Becerril Rodríguez Héctor vs. Becerril Zamora Diego Alexis. Controversias del Orden Familiar 1 Acdo. Núm. Exp. 353/2024 Bis. 2 Tomo II Principal.
Bello Correa Gustavo vs. Leticia Lucero Vallari Gómez. Especial Familiar 1 Acdo. Núm. Exp. 3057/2024.
Bernal Ramírez Juana vs. Gil García Juan. Especial Familiar 1 Acdo. Núm. Exp. 2097/2024.
Bizarro Ramírez Lizbeth vs. Barbina Gutiérrez Ulises. Controversias del Orden Familiar Auto Ampliando. 1 Acdo. Núm. Exp. 1687/2021 Principal Tomo II.
Blancas Jurado Gustavo vs. Araceli Solís Garduño. Especial Familiar 2 Acdos. Núm. Exp. 3021/2024.
Bustos Sánchez Berenice Adriana vs. Bustos Sánchez Danae Eunice. Controversias del Orden Familiar 1 Acdo. Núm. Exp. 1899/2024 Principal.
Cabellos Avelar Tecilli vs. Alfonso Reyes Lugo. Ord. Civil Familiar 1 Acdo. Núm. Exp. 2091/2024.
Camacho Álvarez Carlos Alberto vs. Saldaña Martínez Mayra Belem. Controversias del Orden Familiar 1 Acdo. Núm. Exp. 3445/2024.
Castañeda Pacheco Juan su Sucesión. Sucesorio Familiar 1 Acdo. Núm. Exp. 1503/2024.
Castañeda Ulibarri Margarita. Sucesorio Familiar 1 Acdo. Núm. Exp. 37/2020.
Ceja Elizondo Alicia vs. Partida Cárdenas Juan Pablo. Controversias del Orden Familiar 1 Acdo. Núm. Exp. 1323/2024.
Cervera Backhaus David. Sucesorio Familiar 1 Acdo. en Otros. Núm. Exp. 2033/2019 Bis. 3 Secc. Cuarta.
Chaparro Chávez Juan José vs. Contreras Morales Karla Patricia. Especial Familiar 2 Acdos. en Incidente. Núm. Exp. 2405/2024 Fijación de Pensión.
Chávez Alonso Arturo. Sucesorio Familiar 1 Acdo. Núm. Exp. 3465/2024 Secc. Tercera.
Chávez Fuentes Flora. Sucesorio Familiar 1 Acdo. Núm. Exp. 2947/2024.
Cortés González Rubén. Ord. Civil Familiar 1 Acdo. Núm. Exp. 1535/2001 Inc. de Cuantif. de Adeudo por Incumplimieno de Pago de Pensión Alimenticia y Sus Increm.
Cruz Díaz Mara Guadalupe vs. Mendoza Ordaz Iván Benito. Controversias del Orden Familiar 4 Acdos. Núm. Exp. 1133/2024.

SOLO CONSULTA
SOLO CONSULTA
SOLO CONSULTA

Cruz Munguía Verónica vs. Sánchez Castañeda Epigmenio (su Sucesión). Controversias del Orden Familiar 1 Acdo. Núm. Exp. 2843/2024.
Cruz Ortega Víctor David vs. Santos Yáñez Jésica. Controversias del Orden Familiar 5 Acdos. Núm. Exp. 3391/2024.
Cuadros Villalobos Martín. Juris. Voluntaria Familiar 1 Acdo. Núm. Exp. 1355/2023.
Durán Vázquez Teresa vs. Cruz Orozco Gerardo. Especial Familiar Expedientillo. 1 Acdo. Núm. Exp. 2211/2023.
Elías Bravo Atziry Yaretzi vs. Cortés Pérez José Guadalupe. Especial Familiar 1 Acdo. Núm. Exp. 2063/2024.
Escalona Fabila Julieta Adriana vs. González Pelcastre Alfredo. Controversias del Orden Familiar 1 Acdo. Núm. Exp. 2849/2024.
Escobedo Salazar Jorge su Sucesión. Sucesorio Familiar 1 Acdo. Núm. Exp. 961/2024.
Esparza Salinas Manuel Alfredo vs. Ulloa Salinas Ana Lia. Controversias del Orden Familiar 1 Acdo. en Incidente. Núm. Exp. 997/2018 Bis. 4 Inc. de Modificación de Guarda y Custodia Tomo IV.
Fernández Garduño Diana vs. Ruíz Gutiérrez Francisco Javier. Controversias del Orden Familiar 1 Acdo. Núm. Exp. 2505/2024.
Florentino Roberto Valdez Islas. Sucesorio Familiar 1 Acdo. Núm. Exp. 1831/2022.
Flores Paola Díaz vs. Esparza Bórquez David. Controversias del Orden Familiar 1 Acdo. Núm. Exp. 799/2009 Inc. de Pago de Pensiones Vencidas y No Pagadas Tomo II.
Flores Silva Raquel. Sucesorio Familiar Expedientillo. 1 Acdo. Núm. Exp. 987/2016.
Flores Zambrano Judith vs. Calderón López Antonio. Especial Familiar 1 Acdo. en Incidente. Núm. Exp. 1539/2021 Bis. 2 Inc. de Modificación de Convenio.
Fuentes Rodríguez Nancy Vaneza vs. Cisneros Frías Daniel. Controversias del Orden Familiar 1 Acdo. Núm. Exp. 1641/2024.
Galicia Martínez Victoria. Sucesorio Familiar 1 Acdo. Núm. Exp. 829/2016.
Galicia Martínez Victoria. Sucesorio Familiar 2 Acdos. en Otros. Núm. Exp. 829/2016 Inc. de Remoción de Albacea.
Gandarela Cantero Víctor Alejandro su Sucesión. Sucesorio Familiar 2 Acdos. Núm. Exp. 2369/2024.
García Jiménez Donnovan Jhovany vs. Morales Pineda Xóchitl. Controversias del Orden Familiar 4 Acdos. Núm. Exp. 3389/2024.
García Juárez Gabriela vs. Mendoza Rosas Román. Controversias del Orden Familiar 3 Acdos. Núm. Exp. 3349/2024.
Gervacio Tinoco Ma Hilda vs. Rosales Valencia Juan. Sucesorio Familiar 1 Acdo. Núm. Exp. 2897/2024.
Gómez Vidal Diego Arturo vs. García García Daniela. Especial Familiar 1 Acdo. Núm. Exp. 631/2024.
González Bones Abraham Emiliano vs. León Castro Aracxi Alian. Controversias del Orden Familiar 1 Acdo. Núm. Exp. 981/2023.
González Méndez Verónica vs. Ernesto Carlos Zermeño Sandoval. Controversias del Orden Familiar 1 Acdo. Núm. Exp. 1137/2021.
Gutiérrez Camacho Patricia vs. Ruíz Amaya Ismael Jesús. Controversias del Orden Familiar 1 Acdo. Núm. Exp. 761/2014.
Guzmán Acevedo José Luis su Sucesión. Sucesorio Familiar 1 Acdo. Núm. Exp. 33/2024.
Hernández Bárcenas Agustina su Sucesión. Sucesorio Familiar 1 Acdo. en Otros. Núm. Exp. 369/2022 Secc. Cuarta.
Hernández Bollas Joaquín vs. Guzmán Cruz Carolina. Controversias del Orden Familiar 1 Acdo. Núm. Exp. 835/2024.
Hernández García Aníbal vs. Cestellos Ramírez Lourdes Eugenia. Especial Familiar 2 Acdos. en Incidente. Núm. Exp. 171/2020 Inc. Cuantif. y Cump. de Convenio.
Hernández Romero David su Sucesión. Sucesorio Familiar 1 Acdo. Núm. Exp. 1931/2024 Principal.
Herrera Muciño María Elena vs. Arellano Ostoa Omar. Ord. Civil Familiar 1 Acdo. Núm. Exp. 1045/2002 Bis. 1.
Huerta García Blanca Estela vs. Ponce Martínez Guillermo Adrián. Controversias del Orden Familiar 1 Acdo. Núm. Exp. 2371/2024.
Isabel García Sánchez. Sucesorio Familiar 1 Acdo. Núm. Exp. 1827/2022.
Izquierdo Izquierdo Salvador Alfonso su Sucesión. Sucesorio Familiar 3 Acdos. Núm. Exp. 1871/2021.
Jacuinde Salmerón Arlenn Guadalupe vs. Islas Onofre Víctor Adriel. Controversias del Orden Familiar 2 Acdos. Núm. Exp. 3109/2024.
Jiménez Benites Claudia Nathalie vs. Barrera Bernal Cristopher Antonio. Controversias del Orden Familiar Entrega de Billete. 1 Acdo. Núm. Exp. 1451/2021.
Jiménez Corona Hugo su Sucesión. Sucesorio Familiar 1 Acdo. Núm. Exp. 489/2024.
Jiménez González Karen vs. Loyola Rodríguez Alejandro. Controversias del Orden Familiar 1 Acdo. Núm. Exp. 2797/2024.
Juan Zuriel Magdaleno Mendoza vs. Irma Susana Marroquín Vera. Especial Familiar 1 Acdo. Núm. Exp. 1957/2022.
Lapayre Olivares Rosa María. Juris. Voluntaria Familiar 2 Acdos. Núm. Exp. 1853/2009 Tomlo II.
León Mastache Luis Daniel vs. Martínez de la Orta Cinthia Vanessa. Controversias del Orden Familiar 1 Acdo. Núm. Exp. 2851/2024.
López Andrade Juan vs. Bautista Cruz Eleazar. Controversias del Orden Familiar 1 Acdo. en Otros. Núm. Exp. 1245/2019 Bis. 2 Principal Tomo II.
López Pozos Lorena Itzel vs. Villeda Carrillo Erick Antonio. Especial Familiar 2 Acdos. Núm. Exp. 10/2023 Bis. 1 Principal Tomo II.
López Rodríguez Nathali vs. Galindo Uribe Adrián. Controversias del Orden Familiar 2 Acdos. Núm. Exp. 2255/2023.
López Segura Nicte Belén vs. Luis Ernesto Reyes Narváez. Controversias del Orden Familiar 1 Acdo. Núm. Exp. 129/2021.
Luna Alegría Sandra Guadalupe y Dávila Canales Raúl Servando. Div. Vol. 1 Acdo. Núm. Exp. 557/2002.
López Beltrán Alejandra vs. Ríos López Víctor Manuel. Especial Familiar 1 Acdo. Núm. Exp. 2711/2024.
Márquez Ramírez Lilia su Sucesión. Sucesorio Familiar 1 Acdo. Núm. Exp. 3001/2024.
Martínez Cruz Fabiola Elvia y Yuridia Verenice Cruz Martínez vs. José Jazael Cano Cortés. Controversias del Orden Familiar 1 Acdo. en Incidente. Núm. Exp. 905/2016 Inc. Cump. de Convenio.
Martínez García Reyna vs. Santos Sánchez Rodrigo. Controversias del Orden Familiar 2 Acdos. Núm. Exp. 1807/2024.
Martínez González< Antonio su Sucesión. Sucesorio Familiar 1 Acdo. Núm. Exp. 1117/2024.
Martínez Hernández Keren Lucía vs. Hinojosa Aguilar Andrés Iván. Controversias del Orden Familiar 2 Acdos. Núm. Exp. 1851/2024 Alimentos por Comparecencia.
Martínez Senil Tomás vs. Lizbeth Herrera Carrillo. Ord. Civil Familiar 1 Acdo. Núm. Exp. 225/2014.
Medel Bolaños Edith vs. García Morales Noé Daniel. Controversias del Orden Familiar 1 Acdo. Núm. Exp. 2847/2024.
Medina Corona Juan su Sucesión. Sucesorio Familiar 2 Acdos. Núm. Exp. 1475/2024.
Mejorada Muñoz Ricardo su Sucesión. Sucesorio Familiar 1 Acdo. Núm. Exp. 3271/2024.
Mendoza Martínez Gloria su Sucesión. Sucesorio Familiar 1 Acdo. Núm. Exp. 2003/2024 Testamentario.
Mendoza Medina Dorothee vs. Orozco Bermúdez Patricio. Controversias del Orden Familiar 1 Acdo. Núm. Exp. 821/2018.
Mendoza de la Cruz María Adriana vs. Montoya González Manuel Hilario. Controversias del Orden Familiar 1 Acdo. Núm. Exp. 1189/2022.
Mercado Fabián Silvia vs. José Antonio Gómez Durán. Controversias del Orden Familiar 1 Acdo. Núm. Exp. 889/2001.
Mercado Vera Maricela vs. Héctor Pérez Hernández. Cont. Ord. Fam. 1 Acdo. Núm. Exp. 1509/2005.
Merino Herrera Sandra. Especial Familiar 1 Acdo. Núm. Exp. 2039/2015 Tomo IV.
Milpas Fuentes Aarón. Sucesorio Familiar 1 Acdo. Núm. Exp. 2165/2024.
Mondragón Cambron Ana María su Sucesión. Sucesorio Familiar 1 Acdo. Núm. Exp. 365/2023 Secc. Segunda.
Montiel González Esteban Miguel su Sucesión. Sucesorio Familiar 1 Acdo. Núm. Exp. 151/2024.
Montoya Hernández Abigail vs. Lázaro Navez Ramírez. Controversias del Orden Familiar 1 Acdo. en Otros. Núm. Exp. 915/2020 Tomo II.
Montoya Luna Mateo su Sucesión. Sucesorio Familiar 1 Acdo. Núm. Exp. 1647/2024.
Morales Valdez Rosa Harely vs. Marcos Barrientos Medina. Controversias del Orden Familiar 1 Acdo. en Incidente. Núm. Exp. 1923/2015 Inc. de Cancel. de Pensión Alimenticia.
Morgan Paz Josefina su Sucesión. Sucesorio Familiar 2 Acdos. Núm. Exp. 1025/2024.
Mosqueda Franco María Teresa su Sucesión. Sucesorio Familiar 1 Acdo. Núm. Exp. 1013/2024.

SOLO CONSULTA
SOLO CONSULTA
SOLO CONSULTA

Natalia Tomasena Valenzuela vs. Luis Zúñiga Sánchez. Controversias del Orden Familiar 1 Acdo. Núm. Exp. 1899/2022.
Natalia Tomasena Valenzuela vs. Luis Zúñiga Sánchez. Controversias del Orden Familiar 1 Acdo. en Incidente. Núm. Exp. 1899/2022 Inc. de Modificación de Convenio.
Nava Neri María Xóchitl vs. Hernández Hurtado Sergio Alberto. Controversias del Orden Familiar 2 Acdos. Núm. Exp. 2087/2023.
Navarrete Peralta María Guadalupe vs. Rodolfo González Guerrero. Controversias del Orden Familiar 1 Acdo. Núm. Exp. 2961/2024.
Negrete Suárez Miguel Ángel vs. López Romero Denise. Controversias del Orden Familiar 1 Acdo. Núm. Exp. 3425/2024.
Noriega Arenas Verónica vs. Andrade López Iván Manuel. Controversias del Orden Familiar 1 Acdo. Núm. Exp. 1319/2023 Principal Tomo II.
Ocampo Dorantes Guadalupe su Sucesión. Sucesorio Familiar 1 Acdo. Núm. Exp. 2061/2023.
Ocampo González María Eugenia. Sucesorio Familiar 1 Acdo. Núm. Exp. 951/2020.
Ortiz Castañón Israel Arturo vs. Rojas Romero Ivonne. Ord. Civil Familiar 1 Acdo. en Incidente. Núm. Exp. 3051/2024 Inc. de Cancel. de Pensión Alimenticia.
Padilla Pérez Emma vs. Eguia García Juan Jesús. Controversias del Orden Familiar 1 Acdo. Núm. Exp. 1441/2024.
Páez Rosas Víctor Hugo vs. Andrade Correa Nancy Janira. Controversias del Orden Familiar 1 Acdo. Núm. Exp. 1283/2023.
Paredes García Brenda Aurora. Controversias del Orden Familiar 1 Acdo. en Incidente. Núm. Exp. 35/2005 Inc. de Cancel. de Pensión Alimenticia.
Pastrana Cedillo Fernando. Sucesorio Familiar 1 Acdo. Núm. Exp. 1463/2021.
Pérez Gallardo Yolanda vs. Fernando Guzmán Pineda. Especial Familiar 1 Acdo. Núm. Exp. 1451/2015.
Pérez Gallardo Yolanda vs. Fernando Guzmán Pineda. Especial Familiar 1 Acdo. en Incidente. Núm. Exp. 1451/2015 Complemento del Inc. de Liquidación de Pensiones Alimenticias No Pagadas.
Pérez Gallardo Yolanda vs. Guzmán Pineda Fernando. Controversias del Orden Familiar 3 Acdos. en Incidente. Núm. Exp. 1451/2015 Inc. de Liquidación de Pensiones Alimenticias No Pagadas.
Pérez Jiménez Eva María vs. Guerrero Guzmán Salvador. Controversias del Orden Familiar 1 Acdo. Núm. Exp. 1861/2024.
Pérez Pérez Ana Yanet vs. León Amaya José. Controversias del Orden Familiar 1 Acdo. Núm. Exp. 1243/2024.
Quintana Magaña Lorena vs. Guillermo Moreno Cerda. Controversias del Orden Familiar 1 Acdo. Núm. Exp. 1555/2019.
Ramírez Rivera Angélica vs. Jorge Mondragón Roa. Controversias del Orden Familiar 2 Acdos. Núm. Exp. 491/2005.
Reyes Juárez José su Sucesión. Sucesorio Familiar 1 Acdo. Núm. Exp. 1165/2024.
Roaro Terán José Luis. Sucesorio Familiar 1 Acdo. Núm. Exp. 1155/2018.
Rodríguez Maldonado María Elizabeth vs. Virgen Muñoz Francisco Javier. Controversias del Orden Familiar 1 Acdo. Núm. Exp. 1479/2024.
Rodríguez Mejía Isabel. Sucesorio Familiar 1 Acdo. Núm. Exp. 633/2012.
Rodríguez Mejía Isabel. Sucesorio Familiar 1 Acdo. en Otros. Núm. Exp. 633/2012 Bis. 2 Secc. Segunda.
Rodríguez Miranda Luis Manuel vs. Hernández Cueto Teresa. Controversias del Orden Familiar 1 Acdo. en Incidente. Núm. Exp. 2757/2024 Inc. de Modificación de Régimen de Visitas y Convivencias.
Rodríguez Saldaña Israel Alejandro vs. Serrano Hernández Beatriz. Especial Familiar 1 Acdo. Núm. Exp. 2125/2022.
Roldán Rivas Ismael. Sucesorio Familiar 1 Acdo. Núm. Exp. 1729/2019.
Romero Hernández Adriana vs. Ceas Aguilar Ismael. Controversias del Orden Familiar 1 Acdo. Núm. Exp. 941/2018.
Romero Sánchez Pedro su Sucesión. Sucesorio Familiar 1 Acdo. Núm. Exp. 617/2024.
Rosales Gallo Lazara Yanelis vs. Gallardo Álvarez Fernando. Controversias del Orden Familiar 1 Acdo. Núm. Exp. 1367/2024.
Salas Carreola Verónica vs. Óscar Plácido Martínez Dolores. Controversias del Orden Familiar 1 Acdo. Núm. Exp. 281/2021.
Salazar Esquivel Rosa Linda. Sucesorio Familiar 1 Acdo. Núm. Exp. 3395/2024.
Sánchez Aguilar Maricela su Sucesión. Exh. Familiar 2 Acdos. Núm. Exp. 1699/2024.
Sánchez Laguna Aidée Janet vs. Rosales Olivarez Luis Miguel. Controversias del Orden Familiar 1 Acdo. Núm. Exp. 415/2024.
Sánchez Reyes Susana Guillermina vs. Salinas Licóna José Manuel. Controversias del Orden Familiar 1 Acdo. Núm. Exp. 1349/2024.
Sánchez Rodríguez Margarita su Sucesión. Sucesorio Familiar 1 Acdo. Núm. Exp. 1775/2024.
Santacruz Cuéllar Rodolfo. Sucesorio Familiar 1 Acdo. en Incidente. Núm. Exp. 261/2015 Inc. de Oposición Al Inventario y Avaluo.
Santeliz Jiménez María de Los Ángeles vs. Jiménez de León Armando. Controversias del Orden Familiar 1 Acdo. Núm. Exp. 227/2022.
Segovia Ruíz Inés. Sucesorio Familiar 1 Acdo. Núm. Exp. 2717/2024.
Segundo Vaquier Anastacio su Sucesión. Sucesorio Familiar 1 Acdo. Núm. Exp. 3533/2024.
Silva Reyes Mario. Juris. Voluntaria Familiar 1 Acdo. Núm. Exp. 949/2022.
Silva Vieyra Armando vs. Montes Nepomuceno Claudia Elena. Especial Familiar 1 Acdo. en Exhorto. Núm. Exp. 191/2022.
Silva Zermeño José Enrique. Sucesorio Familiar 1 Acdo. Núm. Exp. 605/2014.
Sotelo Vázquez Miguel Ángel vs. Rodríguez López Andrea Guadalupe. Controversias del Orden Familiar 1 Acdo. Núm. Exp. 1297/2024.
Soto Barrientos Luis Martín. Juris. Voluntaria Familiar 1 Acdo. Núm. Exp. 869/2021.
Trejo Nicanor Fortino su Sucesión. Sucesorio Familiar 1 Acdo. Núm. Exp. 2837/2024.
Vargas Fernández Laura Citlalli vs. De la Garza Hernández Rodrigo Norman. Controversias del Orden Familiar 2 Acdos. Núm. Exp. 237/2023 Bis. 2 Tomo II (Principal).
Vázquez García Ma Teresa Irene su Sucesión. Sucesorio Familiar 1 Acdo. Núm. Exp. 2103/2023.
Vázquez Gómez Bryan vs. Téllez Ayala Daniela. Controversias del Orden Familiar 1 Acdo. Núm. Exp. 1501/2024.
Vega Díaz José Abraham vs. Ríos Muñoz Yazmín. Controversias del Orden Familiar 1 Acdo. Núm. Exp. 1343/2017.
Velázquez Bermúdez Edgar vs. Yuliana Montoya Vargas. Especial Familiar 1 Acdo. en Incidente. Núm. Exp. 1101/2018 Inc. de Cambio de Guarda y Custodia.
Ventura Pérez Berenice vs. Mateos Merino Eleysva. Especial Familiar 1 Acdo. Núm. Exp. 987/2024.
Vera Andrade Ana Isabel vs. César Augusto Rodríguez Rojo. Controversias del Orden Familiar 1 Acdo. Núm. Exp. 2967/2024.
Vértiz Narcizo Saturnino su Sucesión. Sucesorio Familiar 2 Acdos. Núm. Exp. 1837/2024.
Víctor Jiménez Zaragoza. Sucesorio Familiar 2 Acdos. Núm. Exp. 547/2021.
Villanueva Fernández Érika Jazmín vs. Díaz Arcega Alejandro. Controversias del Orden Familiar 3 Acdos. en Otros. Núm. Exp. 491/2023 Tomo II.
Villegas Mendoza Valeria vs. Tabares Villanueva Mario José. Controversias del Orden Familiar 1 Acdo. Núm. Exp. 2431/2024.
Yabuta Kondo José Masao. Sucesorio Familiar 1 Acdo. Núm. Exp. 1867/2016.
De Rugama Prado Sylvia Paulette su Sucesión. Sucesorio Familiar Expedientillo. 1 Acdo. Núm. Exp. 1977/2024 Intestamentario.
De la Torre Rábago Laura Rocío vs. Jorge Alberto Pérez Colín. Especial Familiar 1 Acdo. Núm. Exp. 2741/2024.
Del Valle González Alma Rosa vs. Villar Espinosa Elías. Especial Familiar 1 Acdo. Núm. Exp. 2397/2024.
Álvarez López Camerino Antonio. Sucesorio Familiar 1 Acdo. Núm. Exp. 487/2022.

MAL PUBLICADOS

Hernández Romero David su Sucesión. Sucesorio Familiar 1 Acdo. Núm. Exp. 1931/2024 Principal.

NO PUBLICADOS

Arenas Paredes Jenny vs. Carrillo Reyes José Alberto. Controversias del Orden Familiar Expedientillo. 1 Acdo. Núm. Exp. 1379/2024 Alimentos por Comparecencia.
Arroyo Martínez Francisco su Sucesión. Sucesorio Familiar 2 Acdos. Núm. Exp. 1959/2024 Principal.
Bautista Escudero Gerardo vs. Ortega Menchaca Sandra Margarita. Especial Familiar 2 Acdos. en Incidente. Núm. Exp. 865/2022 Inc. de Cuestiones Inherentes a la Disol. del Vinculo Matrimonial.
Bautista Escudero Gerardo vs. Ortega Menchaca Sandra Margarita. Especial Familiar 1 Acdo. en Incidente. Núm. Exp. 865/2022

SOLO CONSULTA
SOLO CONSULTA
SOLO CONSULTA

Incidentes de Cuestiones Inherentes a la Disolució del Vícnulo Matrimonial Tomo II.

Flores Morales Jorge. Sucesorio Familiar 1 Acdo. Núm. Exp. 1007/2020.

García Hernández Wendy María vs. Flores Simbron Saúl Eduardo. Controversias del Orden Familiar 1 Acdo. Núm. Exp. 1759/2024.

Gutiérrez Muñoz José Rogelio vs. Flores Luna María Beatriz. Especial Familiar 1 Acdo. Núm. Exp. 1379/2021.

Hernández Calvillo Karina vs. Ferruzca Galicia Francisco. Controversias del Orden Familiar 1 Acdo. en Incidente. Núm. Exp. 1731/2021 Inc. de Aumento de Pensión Alimenticia.

Juárez Terrazas Natani Sthefany vs. Alfredo Javier Hernández Gómez. Controversias del Orden Familiar 1 Acdo. Núm. Exp. 97/2019 Tomo VI.

Mendoza Avendaño Vania Marlene vs. García Hernández Hugo Ernesto. Controversias del Orden Familiar 2 Acdos. Núm. Exp. 1991/2024.

Noriega Olmos Jesús. Sucesorio Familiar 1 Acdo. Núm. Exp. 3009/2024.

Pedraza Gallegos María Regina vs. Uriek Islas Pedro. Controversias del Orden Familiar 1 Acdo. Núm. Exp. 739/2020.

Rodríguez Vega Wendy vs. Barragán Juárez Eduardo. Controversias del Orden Familiar 1 Acdo. Núm. Exp. 2013/2024.

AUDIENCIA

Esquivel Carrillo Rafael su Sucesión. Sin Asistencia Sucesorio Familiar. 1 Audiencia. Núm. Exp. 781/2024.

Flores Canseco Claudio vs. López Díaz Nicteha. Aud. Especial Familiar. 1 Aud. en Incidente. Núm. Exp. 221/2024 Inc. de Cuestiones Inherentes a Ña Disol. del Vinculo Matrimonial.

SENTENCIAS DEFINITIVAS DEL 7 DE ENERO DEL 2025 MAL PUBLICADOS

Juárez Terrazas Natani Sthefany vs. Alfredo Javier Hernández Gómez. Controversias del Orden Familiar Sent. Def. 1 Núm. Exp. 97/2019 Tomo Vi

EL SECRETARIO DE ACUERDOS
LIC. RUBÉN EDGAR MARTÍNEZ GÁLVEZ

SECRETARÍA "B"
ACUERDOS DEL 7 DE ENERO DEL 2025

Acevedo Maya Agustín. Sucesorio Familiar 1 Acdo. Núm. Exp. 3166/2024.

Acosta Segura Rodolfo su Sucesión. Sucesorio Familiar 2 Acdos. Núm. Exp. 600/2023.

Aguilar Gutiérrez Anastacio. Sucesorio Familiar 1 Acdo. Núm. Exp. 1332/2019.

Aguilera Torres J Jesús vs. Guevara Robles María Guadalupe. Especial Familiar 1 Acdo. Núm. Exp. 382/2024.

Albarrán Ramírez Jorge Alberto. Juris. Voluntaria Familiar 1 Acdo. Núm. Exp. 1086/2023.

Alderete Laguna Tomasa su Sucesión. Sucesorio Familiar 1 Acdo. Núm. Exp. 1034/2022.

Alvarado Solano Iris Etna vs. González Victoria Arturo. Especial Familiar Acuerdo. 1 Acdo. Núm. Exp. 2764/2024.

Alvarado Solano Iris Etna vs. González Victoria Arturo. Especial Familiar Acuerdo. 1 Acdo. en Incidente. Núm. Exp. 2764/2024 Inc. de Las Cuestiones Inherentes Al Divorcio.

Álvarez Almaraz María de Lourdes. Juris. Voluntaria Familiar 3 Acdos. Núm. Exp. 1574/2024.

Álvarez Jaimes Isha Joanna vs. Corona Pérez Miguel Ángel. Controversias del Orden Familiar 2 Acdos. Núm. Exp. 1296/2023.

Álvarez Olvera Vianet vs. Trejo Gutiérrez Carlos Abrahan. Ord. Civil Familiar Expedientillo. 1 Acdo. Núm. Exp. 126/2009.

Ángel Lucero Citlali vs. Cedillo Gil Alfredo Salvador y Gil Lara Emma Rosa y Gil Lara Teresa de Jesús y Gil Lara Victoria y Gil Lara Celina y Gil Lara Jesús. Controversias del Orden Familiar 1 Acdo. Núm. Exp. 1198/2024.

Ángel Lucero Citlali vs. Cedillo Gil Alfredo Salvador y Gil Lara Emma Rosa y Gil Lara Teresa de Jesús y Gil Lara Victoria y Gil Lara Celina y Gil Lara Jesús. Controversias del Orden Familiar 2 Acdos. en Otros. Núm. Exp. 1198/2024 Cuad. de Recuperación.

Ángel Velázquez Agustín vs. Karen Adriana Nava Zárate. Controversias del Orden Familiar 3 Acdos. Núm. Exp. 2278/2019 Principal Tomo II.

Arbesu Suárez Prudencio. Sucesorio Familiar Expedientillo. 1 Acdo. Núm. Exp. 906/2021.

Arriaga Aceves María Estela. Sucesorio Familiar Expedientillo. 1 Acdo. Núm. Exp. 1562/2022.

Barrera Rosario Marisol vs. Sánchez Rodríguez Manuel. Controversias del Orden Familiar 1 Acdo. Núm. Exp. 2180/2024.

Bautista Díaz Ana Isabel vs. Aguilar Vergara Ricardo. Especial Familiar 1 Acdo. en Incidente. Núm. Exp. 1030/2018 Inc. de Guarda y Custodia.

Bautista Martínez Adriana Guadalupe vs. Óscar Alejandro Aguilar Casas. Controversias del Orden Familiar 1 Acdo. Núm. Exp. 2214/2017.

Bernal Hernández Edgar vs. Zavala Contreras Dulce Primavera. Controversias del Orden Familiar 2 Acdos. Núm. Exp. 3370/2024.

Bertha Vázquez y Sánchez. Sucesorio Familiar Expedientillo. 1 Acdo. Núm. Exp. 1880/2022.

Bonilla Murillo María de la Luz vs. Cortés Cervera Mario Hernán. Especial Familiar 1 Acdo. Núm. Exp. 1130/2023.

Bracamonte Galnares Hilda del Carmen vs. López Rocha (su Suc.) Carlos. Controversias del Orden Familiar Expedientillo. 4 Acdos. Núm. Exp. 2404/2024.

Brenis Silva Mónica Michel vs. García Juárez Misael. Controversias del Orden Familiar 1 Acdo. Núm. Exp. 1436/2024.

Calderón Vadillo Víctor Israel vs. Sánchez Hernández Karina. Controversias del Orden Familiar 2 Acdos. en Incidente. Núm. Exp. 1514/2022 Inc. de Cambio de Guarda y Custodia y Cancel. de Pensión Alimenticia.

Calvo Ortiz Pedro su Sucesión. Juris. Voluntaria Familiar 1 Acdo. Núm. Exp. 1262/2023.

Campos Illescas Jimena vs. Medina del Valle Jaime. Controversias del Orden Familiar 1 Acdo. Núm. Exp. 3170/2024.

Cárdenas Ruíz de Aguirre Julián vs. Ávila Carrión Sandra Wendolyne. Especial Familiar 3 Acdos. Núm. Exp. 258/2024.

Cárdenas Ruíz de Aguirre Julián. Controversias del Orden Familiar 1 Acdo. Núm. Exp. 258/2024 Inc. para Resolver Las Cuestiones Inherentes a la Disol. del Vinculo Matrimonial.

Casanova Ocampo Salvador. Juris. Voluntaria Familiar 2 Acdos. Núm. Exp. 218/2012.

Castañeda Navarro María de Jesús. Sucesorio Familiar Acuerdo. 1 Acdo. Núm. Exp. 3058/2024.

Castillo Hernández Elia. Sucesorio Familiar 2 Acdos. Núm. Exp. 1550/2018.

Castillo Rosas Ariatna vs. Camargo Jaramillo Miguel Ángel. Controversias del Orden Familiar 2 Acdos. Núm. Exp. 3044/2024.

Castro Carmona Ángeles Cecilia vs. Castro García Jesús. Controversias del Orden Familiar 1 Acdo. Núm. Exp. 506/2024.

Chávez Garfias Mireya vs. Jiménez Zamora Ernesto. Controversias del Orden Familiar 7 Acdos. Núm. Exp. 834/2022.

Cisneros Peñaloza María Isabel vs. Marco Antonio Sandoval Ojeda. Controversias del Orden Familiar 1 Acdo. Núm. Exp. 846/2009.

Contreras Manrique Octavio su Sucesión. Sucesorio Familiar 1 Acdo. Núm. Exp. 1570/2024.

Córdova Estrada Alma Lucía vs. Morales Montaño José Roberto. Controversias del Orden Familiar 1 Acdo. Núm. Exp. 3402/2024.

Cruz Escandón María del Pilar vs. Zárate Solano Rubén. Especial Familiar Expedientillo. 1 Acdo. en Expedientillo. Núm. Exp. 1848/2023 Expedientillo.

Cruz Mayoral Martina su Sucesión. Sucesorio Familiar Expedientillo. 2 Acdos. en Expedientillo. Núm. Exp. 608/2023 Expedientillo.

Cruz y Sosa Hugo Josué Mauricio vs. Peralta Vela Valeria Michel. Controversias del Orden Familiar 1 Acdo. Núm. Exp. 2438/2024.

Curiel Águila José Alberto vs. Indra del Carmen Guzmán Pérez. Controversias del Orden Familiar 2 Acdos. Núm. Exp. 288/2020 Principal Tomo II.

Delgadillo Campos Fernando vs. León Cabrera Daniela Ashmed. Controversias del Orden Familiar 1 Acdo. Núm. Exp. 216/2024.

Díaz Alvear Susana vs. Domínguez Lugo Gerardo. Controversias del Orden Familiar 2 Acdos. Núm. Exp. 698/2024.

Domínguez López Yuritzi Sarahi vs. Bernal Fuentes Herón. Especial Familiar 1 Acdo. Núm. Exp. 804/2016.

Domínguez Betanzos Javier. Sucesorio Familiar Acuerdo. 2 Acdos. en Otros. Núm. Exp. 546/2020 Bis. 2 Secc. Segunda.

Dozal Hernández Jorge Rodolfo su Sucesión. Sucesorio Familiar 1 Acdo. Núm. Exp. 822/2023.

SOLO CONSULTA
SOLO CONSULTA
SOLO CONSULTA

Figueroa Amaro Dora Luz vs. Onofre Sánchez José Alfredo. Especial Familiar 2 Acdos. en Incidente. Núm. Exp. 316/2022 Inc. para Resolver Las Cuestiones Inherentes a la Disol. del Vinculo Matrimonial.

Flores Bertoni Fabiola vs. Alejandro Sánchez Hernadez. Especial Familiar 1 Acdo. Núm. Exp. 2316/2012.

Flores Maya Alicia su Sucesión. Sucesorio Familiar 2 Acdos. Núm. Exp. 1546/2024.

Flores Varela Dulce María vs. Salazar Santander Carlos Mario. Controversias del Orden Familiar 2 Acdos. en Expedientillo. Núm. Exp. 1100/2009 Expedientillo.

Franco Herrera Eugenio su Sucesión. Sucesorio Familiar 8 Acdos. Núm. Exp. 718/2022 Tomo III Porincipal.

Franco Herrera Eugenio su Sucesión. Sucesorio Familiar 1 Acdo. en Otros. Núm. Exp. 718/2022 Bis. 1 Secc. Segunda.

Frutos Martínez Alma Rosa vs. Cervera Reyes Raymundo. Controversias del Orden Familiar 1 Acdo. Núm. Exp. 2810/2024.

García Soto Juan Gustavo su Sucesión. Sucesorio Familiar 1 Acdo. Núm. Exp. 1940/2024 Intestamentario.

Gómez Durán José Antonio vs. Silvia Mercado Fabián. Especial Familiar Expedientillo. 1 Acdo. Núm. Exp. 2412/2014.

Gómez Gómez Ana Magali vs. Rojas Acosta César León. Div. Vol. 1 Acdo. Núm. Exp. 2222/2024.

Gómez Gómez Ana Magali vs. Rojas Acosta César León. Especial Familiar 1 Acdo. en Incidente. Núm. Exp. 2222/2024 Inc. de Pago de Pensión Alimenticia.

González Arteaga Betzabe del Consuelo vs. Torres Luna Iván. Especial Familiar 3 Acdos. Núm. Exp. 212/2024.

González Camarena Fuentes María vs. Alberto García Roji. Ord. Civil Familiar Expedientillo. 1 Acdo. Núm. Exp. 284/2007.

González Hernández Víctor Adrián vs. Aguilar Martínez Mayra Celina. Especial Familiar 1 Acdo. Núm. Exp. 776/2024.

Guadarrama Silva Álvaro su Sucesión. Sucesorio Familiar 1 Acdo. Núm. Exp. 626/2024.

Guerrero Godoy Dannia Madai vs. Flores Coyotl Yeudiel Tadeo. Exh. Familiar 1 Acdo. Núm. Exp. 2076/2023.

Guerrero Hernández Roberto su Sucesión. Sucesorio Familiar 1 Acdo. Núm. Exp. 1816/2023.

Gutiérrez Rodríguez Ismael. Sucesorio Familiar 1 Acdo. Núm. Exp. 920/2002.

Gutiérrez Palmerin Jacqueline Edith vs. Rodolfo Olvera Piña. Controversias del Orden Familiar 3 Acdos. Núm. Exp. 44/2020.

Hernández Estrada César Valentín vs. Rojas Castillo Brenda. Controversias del Orden Familiar 3 Acdos. Núm. Exp. 1524/2024.

Hidalgo Viveros Maximina su Sucesión. Sucesorio Familiar 1 Acdo. Núm. Exp. 1350/2024.

Huerta Ardon Héctor Guadalupe. Sucesorio Familiar Expedientillo. 1 Acdo. Núm. Exp. 1594/2019.

Huerta Martínez Luisa Noelle vs. Alberto Zuluaga Magaña. Controversias del Orden Familiar 2 Acdos. Núm. Exp. 694/2013.

Ibarra Rivera Antonia. Sucesorio Familiar Expedientillo. 1 Acdo. en Expedientillo. Núm. Exp. 472/2015 No Coinciden Datos de la Promoción.

Ibarra Utrera José Ignacio vs. Eva Nazai Ibarra Soto y Josué Abraham Ibarra Soto. Controversias del Orden Familiar 1 Acdo. en Incidente. Núm. Exp. 424/2020 Inc. de Cambio de Guarda y Custodia y Canc- de Pensión.

Islas Baños Fidel. Sucesorio Familiar 1 Acdo. Núm. Exp. 172/2021.

Jacobo Tzintzun Adriana vs. Ramón García Miranda. Controversias del Orden Familiar 1 Acdo. en Incidente. Núm. Exp. 1380/1998 Tercer Inc. de Cancel. de Pensión Alimenticia.

Jauffred Cervantes Matilde su Sucesión. Sucesorio Familiar 1 Acdo. Núm. Exp. 3072/2024.

Jiménez Martínez Fernanda Beatriz vs. Esquivel García Joel. Controversias del Orden Familiar 4 Acdos. Núm. Exp. 428/2024.

Juárez Flores Antonia. Sucesorio Familiar 1 Acdo. Núm. Exp. 1018/2019.

Juárez Sánchez Elvia vs. Coello Sánchez Silvano y Sánchez Sánchez Gloria. Controversias del Orden Familiar 4 Acdos. Núm. Exp. 1028/2024.

Labastida Ferro Marbella vs. Marmolejo González Gerardo. Controversias del Orden Familiar 2 Acdos. Núm. Exp. 2140/2023.

López Aco María del Carmen Bertha. Sucesorio Familiar 1 Acdo. Núm. Exp. 316/2019.

López Jiménez Bernardo su Sucesión. Sucesorio Familiar 1 Acdo. Núm. Exp. 1276/2024.

López Poblano Zuleyka. Controversias del Orden Familiar 2 Acdos. en Incidente. Núm. Exp. 2084/2012 Inc. de Cancel. de Pensión Alimenticia.

López Poblano Zuleyka. Controversias del Orden Familiar 3 Acdos. en Incidente. Núm. Exp. 2084/2012 Inc. de Incremento de Pensión Alimenticia.

Lucas Bautista Érika vs. San Juan Rodríguez Edgar. Especial Familiar 1 Acdo. Núm. Exp. 896/2024.

Luna Alvarado Reyna vs. Santiago Ramírez Torres. Controversias del Orden Familiar 3 Acdos. Núm. Exp. 580/2021.

Luna Morales Maribel y Jesús Adriel Cervantes Zamudio vs. Juris. Voluntaria Familiar 1 Acdo. Núm. Exp. 712/2013 Vía de Apremio.

Madrid Estrada María Guadalupe. Sucesorio Familiar 1 Acdo. Núm. Exp. 1588/2022 Secc. Cuarta.

Magaña Niebla Gloria Yolanda su Sucesión. Sucesorio Familiar 1 Acdo. Núm. Exp. 720/2024.

Magaña Velázquez Martha su Sucesión. Sucesorio Familiar Expedientillo. 2 Acdos. Núm. Exp. 3418/2024.

Mancilla Martínez Alejandra vs. Chaparro Cortés Joaquín. Controversias del Orden Familiar 2 Acdos. Núm. Exp. 3154/2024.

Martínez Flores Daria su Sucesión. Sucesorio Familiar Expedientillo. 2 Acdos. Núm. Exp. 1294/2022.

Martínez Hernández Clara vs. Gilberto Martínez Bautista. Especial Familiar Expedientillo. 1 Acdo. Núm. Exp. 918/2021.

Martínez Pineda Ángel. Sucesorio Familiar 1 Acdo. en Otros. Núm. Exp. 1302/2019 Seunda Sección.

Martínez Hernández Gabriela Fraternidad vs. Sucesorio Familiar 1 Acdo. Núm. Exp. 2328/2014.

Maya Cruz Stephanie Giovanna vs. Cisneros Celaya Pedro Antonio. Controversias del Orden Familiar 2 Acdos. Núm. Exp. 5002/2024 Lamvlv/054/2024.

Medina Romero Alejandra Elithet vs. Mondragón Martínez Daniel. Controversias del Orden Familiar 4 Acdos. Núm. Exp. 2572/2024.

Mejía Garzon Lourdes su Sucesión. Sucesorio Familiar Expedientillo. 1 Acdo. Núm. Exp. 688/2023.

Méndez Fuentes Alejandra Gabriela vs. Carlos Israel Cortés Garibay. Especial Familiar 1 Acdo. en Incidente. Núm. Exp. 1744/2009 Inc. de Incumplimiento.

Méndez del Razo Olga Lidia vs. Arroyo Mora José Antonio. Controversias del Orden Familiar 2 Acdos. en Incidente. Núm. Exp. 262/2023 Inc. de Modificación de Convenio.

Mendoza Bautista José Ignacio vs. Ortiz Balcázar Gricelda Arali. Especial Familiar Expedientillo. 1 Acdo. Núm. Exp. 3296/2024.

Miranda Sánchez Audrey vs. Felipe Jiménez Ayala. Especial Familiar 1 Acdo. Núm. Exp. 1270/2012.

Mojica Manjarrez Ma. del Carmen Adriana vs. José Luis Salas Galicia. Especial Familiar 1 Acdo. en Incidente. Núm. Exp. 1178/2006 Inc. de Casación de Pensión Alimenticia.

Montes Arroyo Elías Omar vs. Lorena Luna Pérez. Controversias del Orden Familiar 1 Acdo. Núm. Exp. 968/2021.

Morales Moreno Ana Laura vs. Martínez Jiménez Marco Antonio. Especial Familiar 1 Acdo. Núm. Exp. 454/2023.

Morales Ortega Socorro Hidaly vs. Arriaga Zaleta Eder Antonio. Especial Familiar 1 Acdo. en Incidente. Núm. Exp. 2788/2024 Inc. de Guarda y Custodia y Pensión Alimenticia.

Morales Sandoval Lesly Gisela vs. Becerril Rufino Omar Daniel. Controversias del Orden Familiar 1 Acdo. en Incidente. Núm. Exp. 1698/2018 Inc. de Modificacación de Convenio.

Moreno Mendoza Yanderi Carlet vs. Barrueco Pérez Pedro. Controversias del Orden Familiar 1 Acdo. Núm. Exp. 1932/2021 Principal Tomo II.

Moreno Morales Karen Yuliana vs. Crystian Hernández Quiroz. Controversias del Orden Familiar Expedientillo. 2 Acdos. Núm. Exp. 1528/2019.

Mujica Valle Ana Estephania vs. García López Manuel Ernesto. Controversias del Orden Familiar 2 Acdos. en Incidente. Núm. Exp. 538/2022 Inc. de Modificación de Pensión Alimeticia.

Muñoz López Julia. Sucesorio Familiar Expedientillo. 1 Acdo. Núm. Exp. 646/2015.

Muñoz Mercado Gilberto. Sucesorio Familiar Acuerdo. 1 Acdo. Núm. Exp. 662/2019.

Nava Gamez María del Carmen vs. Luis Andrés Sánchez González. Div. Incausado 10 Acdos. Núm. Exp. 174/2012.

SOLO CONSULTA
SOLO CONSULTA
SOLO CONSULTA

Nava Gamez María del Carmen vs. Luis Andrés Sánchez González. Especial Familiar 1 Acdo. en Incidente. Núm. Exp. 174/2012 Inc. de Modificación de Visitas y Convvencias.

Nava Gamez María del Carmen vs. Luis Andrés Sánchez González. Especial Familiar 1 Acdo. en Incidente. Núm. Exp. 174/2012 Inc. de Modificación de Convn. Nuevo.

Nava Gamez María del Carmen vs. Luis Andrés Sánchez González. Controversias del Orden Familiar 1 Acdo. en Incidente. Núm. Exp. 174/2012 Susp. de Visitas y Convivencias.

Ocampo Cejudo Alejandra vs. Sandro Alberto Ortiz Callejas. Controversias del Orden Familiar Acuerdo. 1 Acdo. en Expedientillo. Núm. Exp. 2944/2024.

Orozco Sánchez Ricardo vs. Orozco Sanabrais Carlos su Sucesión y Orozco Padilla José Antonio y Orozco Padilla Carlos y Orozco Sánchez José Carlos. Ord. Civil 2 Acdos. Núm. Exp. 1644/2023.

Orozco Sánchez Ricardo vs. Orozco Sanabrais Carlos su Sucesión y Orozco Padilla José Antonio y Orozco Padilla Carlos y Orozco Sánchez José Carlos. Otros Oralidad Civil 1 Acdo. Núm. Exp. 1999/2023.

Orozco Sánchez Ricardo vs. Orozco Sanabrais Carlos su Sucesión y Orozco Padilla José Antonio y Orozco Padilla Carlos y Orozco Sánchez José Carlos. Tercerías Civil 2 Acdos. Núm. Exp. 502/2024.

Ortiz Marcelino. Sucesorio Familiar 1 Acdo. Núm. Exp. 564/2002.

Ortiz y Olivares Guadalupe su Sucesión. Sucesorio Familiar 2 Acdos. en Otros. Núm. Exp. 1635/2023 Cuarta Sección.

Pasaran Orduño María del Carmen vs. González López Juan José. Controversias del Orden Familiar 3 Acdos. en Incidente. Núm. Exp. 1588/2005 Inc. de Cesación de Pensión Alimenticia.

Pedraza Sandoval Rocío vs. Diez Basanez Jorge Jaime. Controversias del Orden Familiar 1 Acdo. Núm. Exp. 2294/2024.

Perea García María Concepción vs. Montiel Moreno Sergio. Controversias del Orden Familiar 2 Acdos. Núm. Exp. 2236/2023.

Pérez Hernández Blanca Columba vs. González Andalon Sergio. Especial Familiar 2 Acdos. en Incidente. Núm. Exp. 96/2015 Inc. Actual. de Pago de Pensión Alimenticia.

Pérez Hernández Blanca Columba vs. González Andalon Sergio. Especial Familiar 1 Acdo. en Incidente. Núm. Exp. 96/2015 Inc. de Actual. de Pago de Pensión Alimenticia II.

Pérez Moreno Josefina. Int. 1 Acdo. Núm. Exp. 2214/2024.

Pérez Rea Brander Pedro su Sucesión. Sucesorio Familiar 1 Acdo. Núm. Exp. 460/2024.

Pérez Reséndiz Gabriela vs. Balderas González José Alberto. Especial Familiar 1 Acdo. Núm. Exp. 436/2024.

Pérez de la Rosa Héctor vs. Tatiana Martínez Estudiante. Especial Familiar Entrega de Billete. 2 Acdos. Núm. Exp. 756/2020.

Pichardo Vicente Karina vs. Raúl Rodríguez López. Cont. Ord. Fam. 1 Acdo. Núm. Exp. 932/2008.

Pineda Santa Cruz Belén vs. Pineda Peña Arturo. Controversias del Orden Familiar 3 Acdos. Núm. Exp. 1642/2024.

Pomposo Jiménez José Gabriel su Sucesión. Sucesorio Familiar 1 Acdo. Núm. Exp. 1486/2023.

Posadas Sambola Gustavo Andrés vs. Juárez Salgado Mariana Guadalupe. Especial Familiar 1 Acdo. Núm. Exp. 2002/2022 Tomo II.

Pérez Ruíz Fernando. Test. 2 Acdos. Núm. Exp. 696/1978.

Ramírez Díaz Jesús Daniel Roberto. Juris. Voluntaria Familiar Expedientillo. 1 Acdo. Núm. Exp. 2224/2013.

Ramírez Franco Rosa. Sucesorio Familiar Expedientillo. 1 Acdo. Núm. Exp. 1476/2016.

Ramírez Gutiérrez Verónica Candelaria vs. Segura Ramírez Adriana Isabel. Controversias del Orden Familiar 9 Acdos. Núm. Exp. 1930/2024 Principal.

Ramírez Llamas Adela su Sucesión. Sucesorio Familiar Acuerdo. 1 Acdo. en Otros. Núm. Exp. 1520/2023 Bis. 1 Secc. Segunda.

Ramírez Rosas Patricia vs. José León Rosas Silva. Controversias del Orden Familiar 1 Acdo. en Incidente. Núm. Exp. 362/2003 Inc. de Pago de Oensiones Vencidas y No Pagadas.

Rangel Zavala José Luis vs. González Olivan Laura Magdalena. Especial Familiar 1 Acdo. Núm. Exp. 3092/2024.

Reyes Maldonado Raúl. Sucesorio Familiar Expedientillo. 1 Acdo. Núm. Exp. 944/2022.

Reyes Moyado Juan Antonio vs. Rosa Inés Moyado Brito. Especial Familiar Expedientillo. 3 Acdos. Núm. Exp. 608/2006 Bis. 1.

Ríos Cruz Joaquín su Sucesión. Sucesorio Familiar 4 Acdos. Núm. Exp. 1554/2024.

Rivera Hernández Karla Yazmín vs. Alavrez Pérez José Gonzalo. Ord. Civil Familiar Expedientillo. 1 Acdo. Núm. Exp. 1922/2017.

Rivera Rivera Antonio su Sucesión. Sucesorio Familiar 2 Acdos. en Otros. Núm. Exp. 1286/2022 Cuarta Sección.

Robles González Rosalba su Sucesión. Sucesorio Familiar 1 Acdo. Núm. Exp. 1832/2023.

Rodríguez Olvera Loretta vs. Valdés Salazar Iván Genaro. Controversias del Orden Familiar 1 Acdo. Núm. Exp. 84/2024.

Román Talavera Berta del Refugio. Sucesorio Familiar 7 Acdos. en Otros. Núm. Exp. 1400/2009 Secc. Segunda.

Román Talavera Berta del Refugio. Sucesorio Familiar 4 Acdos. en Incidente. Núm. Exp. 1400/2009 Segundo Inc. de Remoción de Albacea.

Rosales Flores Jorge vs. María de Lourdes Zavala Sánchez. Especial Familiar Expedientillo. 1 Acdo. Núm. Exp. 520/2013.

Rubio Otero Miriam vs. Carreón López Sergio Luis. Especial Familiar Expedientillo. 2 Acdos. Núm. Exp. 220/2023.

Ruíz Escalante Berenice vs. Torres Gómez Erick. Controversias del Orden Familiar 5 Acdos. Núm. Exp. 1304/2024.

Sáenz Pozos Alejandrina vs. Hernández Ontiveros Óscar Alan. Controversias del Orden Familiar 1 Acdo. Núm. Exp. 1804/2023 Alimentos por Comparecencia.

Salvador Alejandro Acosta Mendoza vs. Mayte Daniela Morelos Muñoz. Especial Familiar 1 Acdo. Núm. Exp. 1900/2022.

Sánchez Ramírez Margarita vs. García Malagón Guillermo. Especial Familiar 1 Acdo. Núm. Exp. 1480/2023.

Santiago Martínez Adrián vs. Cruz Flores Jenny Jocelyn. Especial Familiar 2 Acdos. Núm. Exp. 2580/2024.

Santillán Cedillo Manuel vs. Int. Expedientillo. 1 Acdo. Núm. Exp. 462/1986.

Serrano Navarro Rosa María vs. Mentado Martínez Héctor Alberto. Especial Familiar 1 Acdo. Núm. Exp. 1030/2024.

Solís Morales Cristina vs. Armando Rocha Luna. Controversias del Orden Familiar 2 Acdos. Núm. Exp. 2720/2024.

Soto Huerta Isaías vs. Rivera Lira Adriana María del Rosario. Especial Familiar 1 Acdo. Núm. Exp. 1590/2022.

Suárez Gómez José su Sucesión. Sucesorio Familiar 1 Acdo. Núm. Exp. 1672/2023.

Suárez Valencia Álvaro Armando vs. Hernández Gutiérrez Andrea. Especial Familiar 2 Acdos. Núm. Exp. 1762/2023.

Sánchez Jaramillo María Rosaura y Estrada Castrejón Luis Antonio. Ord. Civil Familiar 1 Acdo. Núm. Exp. 1658/2022.

Sánchez Jaramillo María Rosaura y Estrada Castrejón Luis Antonio. Controversias del Orden Familiar 3 Acdos. en Incidente. Núm. Exp. 1658/2022 Bis. 1 Inc. de Impugnación.

Tello Mora Salvador. Sucesorio Familiar 1 Acdo. en Otros. Núm. Exp. 836/2012 Secc. Segunda.

Torres Bonilla Sofía vs. Bonilla López Dulce María. Controversias del Orden Familiar 2 Acdos. Núm. Exp. 202/2024.

Vega Castro Miriam vs. Díaz Valle Mario Alberto. Controversias del Orden Familiar 1 Acdo. Núm. Exp. 2158/2023.

Velázquez Torres David su Sucesión. Sucesorio Familiar 1 Acdo. Núm. Exp. 2110/2024.

Vélez Galván Heriberto Antonio. Sucesorio Familiar Expedientillo. 1 Acdo. Núm. Exp. 1254/2015.

Victoria Benavides Diana Isabel vs. Aguilar Arce Benjamín Eduardo. Controversias del Orden Familiar 1 Acdo. Núm. Exp. 1080/2024.

Vidal González Nallely Adriana vs. Ernesto Sánchez Álvarez Tostado. Controversias del Orden Familiar 1 Acdo. en Incidente. Núm. Exp. 870/2009 Inc. Depensiones Alimenticias Vencidas y No Pagadas.

Villafuerte Tamayo Marcos vs. Arroyo Rodríguez Leticia. Especial Familiar Expedientillo. 1 Acdo. Núm. Exp. 648/2024.

Yáñez Aguilera Elizabeth vs. José Yair Cabello García. Especial Familiar 1 Acdo. Núm. Exp. 174/2020.

Yolanda Reséndiz y/o Yolanda Reséndiz Delgado. Sucesorio Familiar 1 Acdo. en Incidente. Núm. Exp. 82/2023 Inc. de Oposición Al Proyecto de Partición.

Zamora Apanco María Teresa vs. Pozos Ávila Carlos Alberto. Controversias del Orden Familiar 1 Acdo. Núm. Exp. 2098/2023.

De León Gómez Luz Azalia vs. Lucero Ramírez Oswaldo. Especial Familiar 1 Acdo. Núm. Exp. 616/2024.

De la Barrera Balbuena Edith Montserrat vs. Morán Monroy Enrique. Controversias del Orden Familiar 2 Acdos. Núm. Exp. 2448/2024.

De la Barrera Balbuena Edith Montserrat vs. Morán Monroy Enrique. Controversias del Orden Familiar 1 Acdo. en Incidente.

SOLO CONSULTA
SOLO CONSULTA
SOLO CONSULTA

Núm. Exp. 2448/2024 Inc. de Pensiones Alimenticias Vencidas y No Pagadas.
De la Cruz González Francisco su Sucesión. Sucesorio Familiar 1 Acdo. Núm. Exp. 1780/2024.
NO PUBLICADOS
Aguilar Hernández Natalia Andrea vs. Muñoz Lazcano Diego Rodrigo. Controversias del Orden Familiar 1 Acdo. Núm. Exp. 2132/2019 Bis. 3 Principal.
Alamillo Lara Cynthia Paola vs. Reyes Cano José Israel. Controversias del Orden Familiar 1 Acdo. Núm. Exp. 710/2005 Bis. 1.
Alarcón Silva Carlos Mauricio vs. Bueno Cano Elisa. Especial Familiar Cuad. Principal Tercer Tomo. 1 Acdo. Núm. Exp. 248/2023.
Ángel Lucero Citlali vs. Cedillo Gil Alfredo Salvador y Gil Lara Emma Rosa y Gil Lara Teresa de Jesús y Gil Lara Victoria y Gil Lara Celina y Gil Lara Jesús. Controversias del Orden Familiar 1 Acdo. Núm. Exp. 1198/2024.
Ángel Lucero Citlali vs. Cedillo Gil Alfredo Salvador y Gil Lara Emma Rosa y Gil Lara Teresa de Jesús y Gil Lara Victoria y Gil Lara Celina y Gil Lara Jesús. Controversias del Orden Familiar 1 Acdo. en Otros. Núm. Exp. 1198/2024 Cuad. de Recuperación.
Belinda Sánchez Martínez. Sucesorio Familiar 1 Acdo. Núm. Exp. 1820/2022.
Campos Illescas Jimena vs. Medina del Valle Jaime. Controversias del Orden Familiar 9 Acdos. Núm. Exp. 3170/2024.
Campos Illescas Jimena vs. Medina del Valle Jaime. Controversias del Orden Familiar 1 Acdo. en Otros. Núm. Exp. 3170/2024 Vía de Apremio.
Carrillo Elizalde Beatriz vs. Omar Florencio Morán Barroso. Ord. Civil Familiar 1 Acdo. en Incidente. Núm. Exp. 2658/2024 Inc. de Aumento de Pensión Alimenticia, Cump. Al Conv.
Carrillo Elizalde Beatriz vs. Omar Florencio Morán Barroso. Ord. Civil Familiar 2 Acdos. en Incidente. Núm. Exp. 2658/2024 Inc. de Incumplimiento de Conv. Violencia Familiar.
Carrillo Elizalde Beatriz vs. Omar Florencio Morán Barroso. Especial Familiar 1 Acdo. en Incidente. Núm. Exp. 2658/2024 Inc. de Ejecc. de Convn. Pago de Pensiones Vencidas y No Pagadas.
Cortez Lozada Alba Paola vs. Nicolás Flores Daniel. Controversias del Orden Familiar 1 Acdo. en Incidente. Núm. Exp. 612/2022 Inc. de Cump. Al Pago de Pensión Alimenticia.
Echeverría Rodríguez Eduardo vs. Ejec. Merc. 1 Acdo. Núm. Exp. 118/2010.
Estrop Castellanos José Matías vs. Sucesorio Familiar 1 Acdo. Núm. Exp. 1976/2014.
González Cervantes Katia vs. Herrera Pacheco Jonathan David. Exh. Familiar 2 Acdos. Núm. Exp. 1506/2024.
González Molina Edgar Orlando vs. Velázquez Saligam Ilse Fernanda. Controversias del Orden Familiar Tomo II. 1 Acdo. Núm. Exp. 1396/2019.
Gutiérrez Palmerin Jacqueline Edith vs. Rodolfo Olvera Piña. Controversias del Orden Familiar 1 Acdo. Núm. Exp. 44/2020.
Hernández Acosta Jonathan vs. Imelda Díaz Velancia. Controversias del Orden Familiar 1 Acdo. Núm. Exp. 1114/2021.
Hernández Ramírez Rogelio. Sucesorio Familiar 1 Acdo. Núm. Exp. 2252/2024.
Hernández Rubio Héctor su Sucesión. Sucesorio Familiar 1 Acdo. Núm. Exp. 2450/2024.
Jaimes Juárez Norma Carolina vs. Colín Valle Guillermo. Especial Familiar 1 Acdo. Núm. Exp. 2076/2021.
López Sánchez Mauricio su Sucesión. Sucesorio Familiar 1 Acdo. Núm. Exp. 2350/2024 Secc. IV.
López Figueroa José. Int. 1 Acdo. Núm. Exp. 2914/2024.
Maciel Sandoval Delfina. Sucesorio Familiar 2 Acdos. en Incidente. Núm. Exp. 1350/2005 Inc. de Oposición a la Rendición de Cuentas.
Maciel Sandoval Delfina. Sucesorio Familiar 2 Acdos. en Incidente. Núm. Exp. 1350/2005 Bis. 20 Inc. de Remoción de Albacea.
Macías Ramos Blanca Patricia vs. Abraham Antonio Cano Oviedo. Especial Familiar 3 Acdos. en Incidente. Núm. Exp. 1726/2011 Bis. 1 Inc. de Cancel. y Reduc. de Pensión.
Marín García Laura Patricia vs. Jurado Díaz Julio César. Alim. Comparec. 1 Acdo. Núm. Exp. 1348/2006.
Martínez Juárez Yara Cecilia vs. Israel Miranda Mota. Controversias del Orden Familiar 1 Acdo. Núm. Exp. 2662/2024.
Martínez Juárez Yara Cecilia vs. Israel Miranda Mota. Controversias del Orden Familiar 1 Acdo. en Incidente. Núm. Exp. 2662/2024 Inc. D Epago de Liquidación y Pago de Pensión Alimenticia Vencida y No Pagada.
Martínez Mendoza Leticia vs. Jorge Armando López Bañuelos. Controversias del Orden Familiar 2 Acdos. Núm. Exp. 852/2020.
Méndez Hernández José Abraham vs. Aguilar Mérida Ana Karen. Controversias del Orden Familiar 2 Acdos. Núm. Exp. 3366/2024.
Mendoza Vargas Patricia vs. Tiberio de Jesús Peralta Cortés. Especial Familiar 2 Acdos. en Incidente. Núm. Exp. 926/2014 Inc. de Liquidación de la Sociedad Conyugal.
Michel Bojorges Claudia Alejandra vs. Cruz Plascencia José Diego. Especial Familiar 1 Acdo. Núm. Exp. 1240/2018.
Mondragón Gómez Angélica Adriana vs. Alberto López Romero. Especial Familiar 1 Acdo. Núm. Exp. 574/2020.
Morales Martínez Alma vs. Álvarez Avendaño Orlando Adrián. Controversias del Orden Familiar 2 Acdos. Núm. Exp. 3434/2024.
Ortiz Rufina su Sucesión. Sucesorio Familiar 1 Acdo. Núm. Exp. 820/2024.
Paredes González Pedro Omar vs. Sánchez Calderón Sandra Elena. Especial Familiar 1 Acdo. Núm. Exp. 564/2024 Principal.
Pichardo Vicente Karina vs. Raúl Rodríguez López. Cont. Ord. Fam. 1 Acdo. Núm. Exp. 932/2008.
Posadas Sambola Gustavo Andrés vs. Juárez Salgado Mariana Guadalupe. Especial Familiar 2 Acdos. Núm. Exp. 2002/2022 Tomo II.
Reyes González Sara Alejandra vs. Navarro Pablo José Ignacio. Controversias del Orden Familiar Cuad. Principal Tomo II. 1 Acdo. Núm. Exp. 1166/2021 Tomo II.
Rivera Bandera Elizabeth Adriana vs. Ángeles Ramírez Luis Enrique. Controversias del Orden Familiar 1 Acdo. en Incidente. Núm. Exp. 1386/2019 Inc. de Guarda y Custodia.
Robles Velázquez Bárbara Gabriela vs. Robles Velázquez Flor Patricia y Almanza Pedroza Enrique y Al C Notario Público Ciento Noventa y Ocho de la Ciudad de México. Ord. Civil Familiar 1 Acdo. Núm. Exp. 1384/2024.
Rocha Juárez Mateo. Sucesorio Familiar Expedientillo. 1 Acdo. en Otros. Núm. Exp. 632/2019 Cuarta Sección.
Rodríguez Camiruaga Esperanza su Sucesión. Sucesorio Familiar 1 Acdo. Núm. Exp. 3342/2024.
Soto Muñoz Silvia vs. Chávez Alejaldre Fidel Antonio. Controversias del Orden Familiar 1 Acdo. Núm. Exp. 2258/2023.
Valdez Valdez María Luisa vs. Lozada Alva Norberto. Especial Familiar 1 Acdo. Núm. Exp. 1228/2022.
Vázquez González Víctor Manuel. Especial Familiar 1 Acdo. en Incidente. Núm. Exp. 1292/1999 Inc. de Cancel. de Pensión Alimenticia.
Vega Castro Miriam vs. Díaz Valle Mario Alberto. Controversias del Orden Familiar 2 Acdos. Núm. Exp. 2158/2023.
Verdugo Ramos Jesús su Sucesión. Sucesorio Familiar 1 Acdo. Núm. Exp. 2456/2024.
De la Torre Gómez Carmen Verónica vs. Martínez Olivera Daniel. Controversias del Orden Familiar 1 Acdo. Núm. Exp. 1550/2024.
De Los Santos Guardado Jaquelíne su Sucesión. Sucesorio Familiar 1 Acdo. Núm. Exp. 738/2024.

SENTENCIAS INTERLOCUTORIAS

García Contreras Flor María vs. Ríos Vela Ángel Agustín. Controversias del Orden Familiar Sent. Interl. 1 Núm. Exp. 748/2000 Bis. 1

EL SECRETARIO DE ACUERDOS
LIC. VÍCTOR MANUEL MÉNDEZ FRÍAS

VIGÉSIMO SÉPTIMO DE LO FAMILIAR

SECRETARÍA "A"
ACUERDOS DEL 7 DE ENERO DEL 2025

Abasol González María Elena vs. Río de la Loza Terán Jorge Manuel vs. Río de la Loza Abasolo Xahil Itzel. Controversias del Orden Familiar 1 Acdo. en Incidente. Núm. Exp. 594/2001 Inc. de Cancel. de Pensión Alimenticia.
Aguilar Hernández Abraham vs. Sandra Yadira Ortega Rascón. Controversias del Orden Familiar 1 Acdo. Núm. Exp. 1063/2018.
Aguilar López Martín Pablo su Sucesión. Sucesorio Familiar 2 Acdos. Núm. Exp. 1419/2024 Sucesorio Intestamentario.
Aguilar Reyes Efergared Simonides vs. García Estrada Euridice. Especial Familiar 1 Acdo. en Expedientillo. Núm. Exp. 2873/2024.

SOLO CONSULTA
SOLO CONSULTA
SOLO CONSULTA

Aguilar Valdez Consuelo. Sucesorio Familiar 1 Acdo. Núm. Exp. 769/2021.
Aguilar Valdez Consuelo. Sucesorio Familiar 1 Acdo. Núm. Exp. 769/2021 Segunda Sección.
Aguirre Castilla Carlos. Sucesorio Familiar 1 Acdo. Núm. Exp. 375/2015.
Aguirre Valdés Sergio su Sucesión. Sucesorio Familiar 1 Acdo. Núm. Exp. 2157/2022 Sucesorio Intestamentario.
Albert Robles Margaria Esperanza. Test. 1 Acdo. Núm. Exp. 479/2010.
Alcaraz García Miguel su Sucesión. Sucesorio Familiar 1 Acdo. Núm. Exp. 725/2023 Sucesorio Testamentario.
Alejandres Pérez Mauro. Sucesorio Familiar 2 Acdos. Núm. Exp. 985/2021.
Alexander Barberena María Beatriz Remedios. Sucesorio Familiar 1 Acdo. Núm. Exp. 825/2021.
Álvarez Cosmes Federico y Álvarez González Silvia Ivonne vs. Álvarez Reyes Luis Ángel. Sucesorio Familiar 2 Acdos. en Incidente. Núm. Exp. 1245/2021 Inc. de Remoción de Albacea.
Andonegui Medel Viviana vs. Calderón Salvador Francisco Javier. Ord. Civil Familiar 1 Acdo. Núm. Exp. 9/2024 Div. Incausado.
Ávila Sierra Marcos. Sucesorio Familiar 1 Acdo. Núm. Exp. 89/1988.
Azamar Vidal Silvia vs. Jiménez Noricumbo Jorge Humberto. Controversias del Orden Familiar 1 Acdo. Núm. Exp. 1651/2024 Controv. del Orden Familiar.
Baiza Martínez Alicia. Sucesorio Familiar 1 Acdo. Núm. Exp. 1039/2013.
Baustista Cruz Rafael vs. Toto Cervantes Antelma. Controversias del Orden Familiar 1 Acdo. Núm. Exp. 789/2020.
Bautista Zárate Agustín vs. Leonor Rojas Martínez. Especial Familiar 2 Acdos. Núm. Exp. 3339/2024.
Bautista Zárate Agustín vs. Leonor Rojas Martínez. Especial Familiar 1 Acdo. en Incidente. Núm. Exp. 3339/2024 Inc. de Cancel. de Pensión Alimenticia.
Bautista Zárate Agustín vs. Leonor Rojas Martínez. Especial Familiar 2 Acdos. en Incidente. Núm. Exp. 3339/2024 Vía de Apremio.
Belman Gómez José de Jesús vs. Farías Cuevas María Elena. Ord. Civil Familiar 1 Acdo. Núm. Exp. 939/2023 Div. Incausado.
Benitez Tlaxcantitla Miguela Angélica vs. Alba Velázquez Carlos. Controversias del Orden Familiar 1 Acdo. Núm. Exp. 939/2024 Controv. del Orden Familiar.
Caamaño Julián Beker Axel su Sucesión. Sucesorio Familiar 1 Acdo. Núm. Exp. 2245/2023 Intestamentario.
Camarillo Rojas Luis Ángel vs. Romero Mercardo Diana Lizbeth. Controversias del Orden Familiar 1 Acdo. Núm. Exp. 2133/2022 Controv. del Orden Familiar.
Caram Palacios Alfonso Erasmo. Sucesorio Familiar 2 Acdos. Núm. Exp. 857/2020.
Carmona Álvarez María de Lourdes. Sucesorio Familiar 1 Acdo. Núm. Exp. 11/2016.
Carvalho Melo Adriana vs. Fin. Barajas Marco Antonio. Especial Familiar 1 Acdo. Núm. Exp. 3225/2024.
Castillo Flores Martín vs. Delgado Pérez Virginia. Ord. Civil Familiar 3 Acdos. Núm. Exp. 799/2023 Div. Incausado.
Castillo Reséndiz Sayde vs. Ventura Aquino Mayolo. Controversias del Orden Familiar 2 Acdos. Núm. Exp. 1439/2022.
Castillo Valdés Alma Patricia vs. Barajas Estrada Jesús. Ord. Civil Familiar 1 Acdo. en Expedientillo. Núm. Exp. 705/1997 Div. Necesario.
Caullieres Carlos Guillermo Martínez vs. Soto Mondragón Melisa. Controversias del Orden Familiar 1 Acdo. Núm. Exp. 1997/2023.
Celis de la Druz Consuelo vs. Antonio Soriano Montes. Especial Familiar 1 Acdo. Núm. Exp. 611/1988 Bis. 1.
Cervantes Ramírez Lucía su Sucesión. Sucesorio Familiar 1 Acdo. Núm. Exp. 203/2023 Sucesorio Testamentario.
Chacón Ornelas María de Lourdes vs. Rodríguez Chacón Fernanda Ximena. Controversias del Orden Familiar 1 Acdo. Núm. Exp. 1437/2023.
Cisneros Macip Patricio vs. Campos Plata Fernanda Valeria. Controversias del Orden Familiar 1 Acdo. Núm. Exp. 2961/2024.
Clavel Saavedra Juan Manuel vs. Rojas Téllez Verónica. Especial Familiar 1 Acdo. Núm. Exp. 633/2024 Div. Incausado.
Colín Arriola Edgardo su Sucesión. Sucesorio Familiar 1 Acdo. Núm. Exp. 1803/2024 Sucesorio Intestamentario.
Colín Contreras Leonardo su Sucesión. Sucesorio Familiar 2 Acdos. Núm. Exp. 1685/2024 Sucesorio Intestamentario.
Compeán Woodworth Carla María vs. Tomás Artemio Contreras Ambrosi. Ord. Civil Familiar 6 Acdos. Núm. Exp. 2743/2024 Div. Incausado.
Compeán Woodworth Carla María vs. Tomás Artemio Contreras Ambrosi. Ord. Civil Familiar 2 Acdos. en Incidente. Núm. Exp. 2743/2024 Interdicción.
Contreras Herrera Alejandro vs. Herrera Torres Katia Liu. Controversias del Orden Familiar 1 Acdo. Núm. Exp. 1095/2023 Controv. del Orden Familiar.
Contreras Maldonado Rosendo su Sucesión. Sucesorio Familiar 1 Acdo. Núm. Exp. 785/2023 Sucesorio Testamentario.
Contreras Manrique Dulce María vs. Aguilar Zúñiga Gilberto. Controversias del Orden Familiar 1 Acdo. en Incidente. Núm. Exp. 1907/2009 Inc. de Nul. de Actuaciones (Ii).
Coronado Flores Metztli Violeta vs. Jiménez Bolaños Emilio. Ord. Civil Familiar 1 Acdo. Núm. Exp. 1949/2023 Div. Incausado.
Cuéllar García María Luisa su Sucesión. Sucesorio Familiar 1 Acdo. Núm. Exp. 1933/2024 Sucesorio Intestamentario.
Delgado Olivares María Inés. Sucesorio Familiar 1 Acdo. Núm. Exp. 1973/2015.
Díaz Ríos Olga vs. Francisco Flores Gutiérrez. Controversias del Orden Familiar 1 Acdo. en Incidente. Núm. Exp. 1259/2013 Vía de Apremio.
Díaz Vega Adrián y Martínez Zárate María Elizabeth Angélica vs. González Cervantes Guadalupe. Controversias del Orden Familiar 1 Acdo. Núm. Exp. 1819/2024 Controv. del Orden Familiar.
Díaz de León Anaya Justino Óscar vs. Fragoso Armenta Ariatna Patricia. Especial Familiar 1 Acdo. Núm. Exp. 167/2017.
Díaz y Flores Alfredo. Juris. Voluntaria Familiar 1 Acdo. Núm. Exp. 1291/2024 Interdicción.
Domínguez Caro Nacy vs. Cardelas Ramírez Luis Alberto. Controversias del Orden Familiar 1 Acdo. Núm. Exp. 1915/2016.
Díaz Estrada Rafael. Sucesorio Familiar 1 Acdo. Núm. Exp. 1213/2021 Secc. Segunda.
Eduardo Alejandro Sandoval Castillo. Controversias del Orden Familiar 1 Acdo. Núm. Exp. 2853/2024.
Enríquez González Esperanza. Int. 1 Acdo. Núm. Exp. 1275/2002.
Escamilla García Enrique su Sucesión. Sucesorio Familiar 3 Acdos. Núm. Exp. 1709/2024 Sucesorio Intestamentario.
Espindola Fabián Laura Karen vs. Gutiérrez Venegas Christopher Shahin. Controversias del Orden Familiar 1 Acdo. Núm. Exp. 1675/2022 Controv. del Orden Familiar.
Espinosa Flores Juan su Sucesión. Sucesorio Familiar 2 Acdos. Núm. Exp. 1169/2024 Sucesorio Intestamentario.
Espinosa Sánchez Kevin Rodrigo vs. Félix Zapata Paulina. Controversias del Orden Familiar 1 Acdo. Núm. Exp. 1997/2022 Controv. del Orden Familiar.
Espinoza Vasconcelos Antonia vs. Alfredo Reyes Gregorio. Controversias del Orden Familiar 1 Acdo. Núm. Exp. 1599/2014.
Farfán Cervantes Verónica vs. Salvador Rubio Murillo. Especial Familiar 1 Acdo. Núm. Exp. 2031/2015.
Flores Alarcón Ignacio Daniel. Int. 1 Acdo. Núm. Exp. 991/2010.
Flores Márquez Daniel vs. Érika Paola Villa Martínez. Controversias del Orden Familiar 1 Acdo. Núm. Exp. 1915/2013.
Flores Ronquillo Viviana Carmina vs. Alpizar Reyes Irvin Alberto. Controversias del Orden Familiar 1 Acdo. Núm. Exp. 1509/2024 Controv. del Orden Familiar.
Francia García Ilze Elena vs. Cruz López Marco Antonio. Controversias del Orden Familiar Ycmg. 2 Acdos. Núm. Exp. 1417/2024 Controv. del Orden Familiar.
G. Inda Ramos Rosa Elena vs. Pablo Erwin Alfredo Klingberg Pérez. Div. Incausado 1 Acdo. Núm. Exp. 2059/2009.
Gaitan Chávez Sara. Juris. Voluntaria Familiar 1 Acdo. Núm. Exp. 1171/2024 Juris. Voluntaria.
García Álvarez Columba Lourdes vs. Julio César Lira López. Alim. Comparec. 1 Acdo. Núm. Exp. 2415/2024.
García Álvarez Columba Lourdes vs. Julio César Lira López. Controversias del Orden Familiar Dada Cuenta. 1 Acdo. en Incidente. Núm. Exp. 2415/2024 Inc. de Cancel. de Pensión Alimenticia.
García Flores Jhoana Monserrat vs. Colunga López Ricardo. Controversias del Orden Familiar 1 Acdo. Núm. Exp. 323/2020.
García Gonzale< Sofía del Carmen su Sucesión. Juris. Voluntaria Familiar 1 Acdo. Núm. Exp. 1627/2023 Interdicción.
García Hernández Juan su Sucesión. Sucesorio Familiar Ycmg. 2 Acdos. Núm. Exp. 1619/2024 Sucesorio Testamentario.

SOLO CONSULTA
SOLO CONSULTA
SOLO CONSULTA

García Hernández Juan su Sucesión. Sucesorio Familiar Ycmg. 1 Acdo. Núm. Exp. 165/2024 Intestamentario.
García López Delia vs. Medina Acevedo Juan Carlos. Controversias del Orden Familiar 1 Acdo. en Expedientillo. Núm. Exp. 107/2003 Controv. del Orden Familiar.
García López Delia vs. Medina Acevedo Juan Carlos. Controversias del Orden Familiar 2 Acdos. en Incidente. Núm. Exp. 107/2003 Inc. de Cancel. de Pensión Alimenticia.
García López Delia y Medina García Carlos vs. Medina Acevedo Juan Carlos. Controversias del Orden Familiar 1 Acdo. en Incidente. Núm. Exp. 107/2003 Inc. de Nul. de Emplazamiento.
García López Fernando vs. Ana Luisa Reyes Jaimes. Especial Familiar 1 Acdo. Núm. Exp. 3083/2024.
García López Fernando vs. Ana Luisa Reyes Jaimes. Especial Familiar Dada Cuenta. 1 Acdo. en Incidente. Núm. Exp. 3083/2024 Bis. 1 Inc. de Régimen de Vistias y Covivencias.
García Navarro María Eugenia Norma vs. Roberto Torres Morales. Ord. Civil Familiar 1 Acdo. Núm. Exp. 987/2020.
García Prieto Gerardo Gabriel su Sucesión. Sucesorio Familiar 1 Acdo. Núm. Exp. 1855/2021.
García Vázquez María de la Luz vs. Enrique Martínez Eysele. Especial Familiar 1 Acdo. Núm. Exp. 141/2000 Bis. 1.
Garza Cisneros María del Carmen. Sucesorio Familiar 1 Acdo. Núm. Exp. 389/2018 Secc. Cuarta.
Gil Inés vs. Ponciano Hernández Hermelinda. Controversias del Orden Familiar 2 Acdos. Núm. Exp. 3577/2024.
Gil Sánchez María de Los Dolores su Sucesión. Sucesorio Familiar 2 Acdos. Núm. Exp. 935/2017.
Gómez González Humberto Rosalío vs. Guízar Ramírez Martha Erendira. Controversias del Orden Familiar Requerimiento de Sala. 2 Acdos. Núm. Exp. 1619/2023 Controv. de Orden Familiar (Tomo III).
Gómez Martínez Carlos Alberto vs. López Martínez Nydia Liliana. Ord. Civil Familiar 1 Acdo. Núm. Exp. 425/2022 Div. Incausado.
Gómez Paz Francisco José Felipe. Sucesorio Familiar 1 Acdo. Núm. Exp. 1179/2018.
González Aguilar Elizabeth vs. Omar Rafael Castro Lugo. Especial Familiar 1 Acdo. Núm. Exp. 1901/2017.
González Baltazar Irene vs. Julio Adrián Rojas López. Especial Familiar 1 Acdo. Núm. Exp. 1291/2016.
González Gamez Hugo. Sucesorio Familiar 1 Acdo. Núm. Exp. 785/2020.
González Lombardero Miguel José vs. Pérez Casillas Ana María. Controversias del Orden Familiar 2 Acdos. Núm. Exp. 1779/2023 Controv. del Orden Familair.
González Martínez Mauricio vs. Gabriela García Victoria. Diversos 1 Acdo. Núm. Exp. 977/2006.
González Olivera Ángel. Int. 2 Acdos. Núm. Exp. 281/2010.
Govea Mora Salvador. Int. 1 Acdo. Núm. Exp. 761/1995.
Grado Oliveros Aldo Alberto vs. García Velasco Victoria Yazmín. Vía de Apremio Familiar 2 Acdos. en Incidente. Núm. Exp. 2305/2024 Inc. de Modificación de Convenio.
Guerrero Valverde Agustín. Test. 1 Acdo. Núm. Exp. 355/2007.
Gutiérrez Espinosa María del Carmen vs. Castro Márquez Alejandro. Controversias del Orden Familiar Ycmg. 4 Acdos. Núm. Exp. 707/2023 Controv. de Orden Familiar (Tomo II).
Gutiérrez Quiroz María de Los Ángeles su Sucesión. Sucesorio Familiar 1 Acdo. Núm. Exp. 1185/2023 Sucesorio Testamentario.
Herbert Mendoza Araceli vs. Gatica Román Roberto. Ord. Civil Familiar 1 Acdo. en Expedientillo. Núm. Exp. 1409/2008.
Hernández Baltazar María del Carmen vs. Aguirre Reyes Óscar Iván. Controversias del Orden Familiar 1 Acdo. en Incidente. Núm. Exp. 207/2019 Vía de Apremio.
Hernández Canales Estela. Sucesorio Familiar 1 Acdo. en Otros. Núm. Exp. 1475/2021 Tercera Sección.
Hernández Fernández Diana Marisol vs. Jiménez Velázquez Miguel Ángel. Controversias del Orden Familiar 1 Acdo. Núm. Exp. 157/2002 Bis. 1.
Hernández Galván Luis Fernando vs. Claudia Donaji Álvarez Martínez. Controversias del Orden Familiar 1 Acdo. en Incidente. Núm. Exp. 3067/2024 Inc. de Cambio de Guarda y Custodia.
Hernández Green Gerardo Antonio vs. Bravo León Sheila Yuriria. Controversias del Orden Familiar 2 Acdos. Núm. Exp. 3447/2024.
Hernández Martínez Yamileth vs. Alcantar García Armando. Exh. Familiar 1 Acdo. en Exhorto. Núm. Exp. 2057/2024.
Hernández Ojeda Teresa del Rosario O. Teresa Hernández Ojeda. Test. 1 Acdo. Núm. Exp. 375/2006.
Hernández Prieto Modesta. Sucesorio Familiar 1 Acdo. en Otros. Núm. Exp. 3285/2024 Secc. Tercera.
Hernández Reyes Guadalupe vs. Pérez Reyes Rodrigo Gabriel. Controversias del Orden Familiar 1 Acdo. Núm. Exp. 3573/2024.
Hernández Prieto Modesta. Int. 1 Acdo. Núm. Exp. 3285/2024.
Hoyos Hernández José Antonio vs. Hummel García Martha. Ord. Civil Familiar 2 Acdos. Núm. Exp. 11/2024 Div. Incausado.
Huerta López Jutidh Rebeca vs. Basilio Morales Cruz. Ord. Civ. 1 Acdo. Núm. Exp. 1565/2004.
Huitrón García Sigried y José Venegas Reyes. Div. Vol. 1 Acdo. Núm. Exp. 1093/2002.
Ibarrola y González José Antonio su Sucesión. Sucesorio Familiar 1 Acdo. Núm. Exp. 457/2024 Sucesorio Intestamentario.
Icaza López Lilian Stefania vs. Mercado Peña Edgar Arturo. Controversias del Orden Familiar 1 Acdo. Núm. Exp. 969/2024 Controv. del Orden Familiar.
Isidro Aguilar Evelyn Janette vs. Naranjo Medina Pedro Armando. Controversias del Orden Familiar 3 Acdos. en Incidente. Núm. Exp. 971/2016 Inc. de Reduc. de Pensión Alimenticia.
Izquierdo Flores Carlos vs. Graciela Yáñez Hernández. Controversias del Orden Familiar 1 Acdo. Núm. Exp. 1677/2018.
Jiménez Ángeles Venancio su Sucesión. Sucesorio Familiar 1 Acdo. Núm. Exp. 2685/2024.
José Manuel Esteban Alvarado y García. Sucesorio Familiar 1 Acdo. Núm. Exp. 1841/2016.
Juárez Hernández Yara María vs. Agustín Perea Téllez. Controversias del Orden Familiar 4 Acdos. Núm. Exp. 1555/2014.
Juárez Orta Sebastián su Sucesión. Sucesorio Familiar 1 Acdo. Núm. Exp. 579/2023 Testamentario.
Labrada Flores Maetzin vs. Cuevas Barrientos Jorge Antonio. Controversias del Orden Familiar 1 Acdo. Núm. Exp. 2523/2024.
Lemaire Trillo Paola Vanessa vs. Cuadra Rivas Ricardo. Controversias del Orden Familiar 1 Acdo. en Otros. Núm. Exp. 3469/2024 Controv. de Orden Familiar (Tomo II).
León Sagrero María Patricia vs. Puga Rodríguez Miguel Ángel. Controversias del Orden Familiar 2 Acdos. Núm. Exp. 309/2024 Controv. del Orden Familiar.
Leyva Alfaro Edgar vs. Rivera Palma Leydi Esperanza. Controversias del Orden Familiar 1 Acdo. Núm. Exp. 279/2022 Controv. del Orden Familiar.
Llaguno Becerril Gloria Ángeles vs. Jorge Eduardo Castillo Escobar. Controversias del Orden Familiar 1 Acdo. Núm. Exp. 511/2016.
López Carbajal Jéssica Jazmín vs. Trejo Herrera José Armando. Controversias del Orden Familiar Ycmg. 1 Acdo. Núm. Exp. 2149/2023.
López Celis María Elena vs. Hernández Martínez Alfredo. Controversias del Orden Familiar 1 Acdo. Núm. Exp. 647/2024 Controv. del Orden Familiar.
López Guevara Rosa Angélica vs. David Gil Sánchez. Ord. Civil Familiar 1 Acdo. en Incidente. Núm. Exp. 823/2007 Inc. de Reduc. de Pensión Alimenticia y Modificación de Régimen de Visitas y Convivencias.
López Maya Eliot Cristian vs. Maya Cortés Miriam Itzel. Especial Familiar 1 Acdo. Núm. Exp. 3575/2024.
López Velasco Adamary vs. Cortés Galván Francisco Javier. Controversias del Orden Familiar 1 Acdo. Núm. Exp. 1687/2024 Controv. del Orden Familiar.
Lovera Rivera Guillermo su Sucesión. Sucesorio Familiar 2 Acdos. Núm. Exp. 3503/2024 Cuarta Sección.
Lugo Arredondo Miguel Ángel su Sucesión. Sucesorio Familiar 1 Acdo. Núm. Exp. 115/2024 Intestamentario.
Lugo Arredondo Miguel Ángel su Sucesion15. Sucesorio Familiar 1 Acdo. en Expedientillo. Núm. Exp. 1135/2022.
Lugo Paredes Jaime su Sucesión. Sucesorio Familiar 1 Acdo. Núm. Exp. 1887/2024 Sucesorio Intestamentario.
Madero Arteaga Guadalupe su Sucesión. Sucesorio Familiar 1 Acdo. Núm. Exp. 1581/2024 Sucesorio Intestamentario.
Márquez Gómez Claudia Tannia. Controversias del Orden Familiar 1 Acdo. en Expedientillo. Núm. Exp. 349/2022 Amparo 251/2024-I 40 Familiar.
Martínez Buenrostro Gerardo su Sucesión. Sucesorio Familiar 1 Acdo. Núm. Exp. 3453/2024.
Martínez Martínez Yéssica Aketzaly vs. Osorio Camacho Juan Carlos. Controversias del Orden Familiar Ycmg. 2 Acdos. Núm. Exp. 1275/2023 Controv. de Orden Familiar (Tomo II).

SOLO CONSULTA
SOLO CONSULTA
SOLO CONSULTA

Martínez Miranda Carlos Ramón su Sucesión. Sucesorio Familiar 1 Acdo. Núm. Exp. 2213/2023 Testamentario.

Martínez Pérez Bryanda Monsserrat vs. Martínez María Jovani. Controversias del Orden Familiar 1 Acdo. Núm. Exp. 1043/2024 Controv. del Orden Familiar.

Martínez Rivera Jorge Antonio su Sucesión. Sucesorio Familiar 1 Acdo. Núm. Exp. 1889/2024 Sucesorio Intestamentario.

Martínez Sampallo María Concepción de la Luz su Sucesión. Sucesorio Familiar 1 Acdo. Núm. Exp. 2109/2023 Intestamentario.

Martínez Zúñiga María de Jesús vs. Medrano López Jesús Rafael. Controversias del Orden Familiar 1 Acdo. Núm. Exp. 421/2018.

Maya Villaurrutia Karla Alegría del Cielo vs. Gutiérrez Rodríguez Josué Isaías. Controversias del Orden Familiar 1 Acdo. Núm. Exp. 1117/2024 Controv. del Orden Familiar.

Medrano Pérez José Carlos su Sucesión. Sucesorio Familiar 1 Acdo. Núm. Exp. 1439/2024 Sucesorio Intestamentario.

Mejía Ordóñez Rosa Isela vs. Suárez Flores Fernando. Controversias del Orden Familiar 1 Acdo. Núm. Exp. 143/2023.

Memetla Cacahuatitla Manuel su Sucesión. Sucesorio Familiar 2 Acdos. Núm. Exp. 1505/2024 Sucesorio Intestamentario.

Méndez Eduwiges Érika vs. Castillo Santos José Ignacio. Controversias del Orden Familiar 1 Acdo. Núm. Exp. 1669/2023 Controv. del Orden Familiar.

Méndez Jacinto Maricela vs. Chala Hernández Adin. Especial Familiar 1 Acdo. Núm. Exp. 2919/2024.

Méndez Oliveros Marco Antonio vs. Medina Blas Susana. Controversias del Orden Familiar 1 Acdo. Núm. Exp. 1267/2021.

Mercado Cervantes Mayra Yadira vs. Sotelo Rogel Luis. Controversias del Orden Familiar 1 Acdo. Núm. Exp. 1209/2024 Controv. del Orden Familiar.

Mercado Godínez Martín vs. Tovar Lumbreras Karen Gabriela. Controversias del Orden Familiar 1 Acdo. en Expedientillo. Núm. Exp. 1197/2021 Expedientillo.

Meza Cortés Helia su Sucesión. Sucesorio Familiar 2 Acdos. Núm. Exp. 1805/2022 Sucesorio Intestamentario.

Meza López Adolfo vs. Castillo Lucio Abril. Especial Familiar 1 Acdo. Núm. Exp. 845/2024 Div. Incausado.

Miranda López Viridiana Esmeralda vs. Palestina Anguiano Luis. Ord. Civil Familiar 1 Acdo. Núm. Exp. 371/2023 Div. Incausado.

Molina García Raúl su Sucesión. Sucesorio Familiar 1 Acdo. Núm. Exp. 1899/2024 Sucesorio Intestamentario.

Mondragón Hernández Yeni vs. Hernández Cortez Saúl. Ord. Civil Familiar 1 Acdo. en Expedientillo. Núm. Exp. 91/2024.

Monreal Duron Ofelia vs. Martínez Solís Mario. Ord. Civil Familiar 1 Acdo. Núm. Exp. 751/1993 Expdllo. Sin Datos.

Montano Méndez Santiago su Sucesión. Sucesorio Familiar 1 Acdo. Núm. Exp. 3617/2024.

Montesinos Velázquez Jacob vs. González Pineda Jéssica Alejandra. Ord. Civil Familiar 1 Acdo. Núm. Exp. 2145/2023.

Montoya Cervantes Concepción. Sucesorio Familiar 1 Acdo. Núm. Exp. 2493/2013.

Morales Delgado Octavio Gerardo vs. Angélica Hitzel Rueda Thome. Especial Familiar 1 Acdo. en Incidente. Núm. Exp. 1093/2016 Inc. de Modificación de Convenio.

Morales Salinas Alejandro vs. Reyes Flores Brianda Yazmín. Controversias del Orden Familiar 1 Acdo. Núm. Exp. 285/2016 Controv. de Orden Familiar Tomo II.

Moreno Mauleon Yéssica Berenice y Moreno Mauleon Daniel y Moreno Mauleon Israel y Moreno Mauleon Miguel Ángel y Moreno Mauleon Nadia Odalid y Moreno Mauleon Kenya Lizbeth vs. Mauleon Caballero Margarita. Sucesorio Familiar 1 Acdo. Núm. Exp. 2355/2024.

Moreno Vértiz Aurora su Sucesión. Sucesorio Familiar 1 Acdo. Núm. Exp. 1981/2024 Sucesorio Intestamentario.

Moron Vázquez Marcos Alberto vs. Hidalgo Rosas Yazmín. Ord. Civil Familiar 1 Acdo. Núm. Exp. 565/2023 Div. Incausado.

Muñiz Peralta Samuel su Sucesión. Sucesorio Familiar 3 Acdos. Núm. Exp. 2173/2023 Sucesorio Intestamentario.

Muñiz Ramos Pilar Araceli vs. Luevano Muñiz Mireya Araceli. Controversias del Orden Familiar 1 Acdo. Núm. Exp. 971/2021.

Muñoz Ponce Enedina Norma vs. Martín Guadalupe Suárez Santiago. Cont. Ord. Fam. 1 Acdo. Núm. Exp. 1733/2011.

Muñoz Rafael Hinojosa vs. Lozada Montes Victoria Ivonne. Controversias del Orden Familiar 1 Acdo. Núm. Exp. 2033/2021 Controv. del Orden Familiar.

Nava Mercado Eleuterio Raúl su Sucesión. Sucesorio Familiar 1 Acdo. en Expedientillo. Núm. Exp. 2253/2024 Expedientillo.

Núñez Durán Dora Israel vs. Molina Reyes Julio César. Controversias del Orden Familiar Ycmg. 1 Acdo. en Otros. Núm. Exp. 1257/2022 Tomo II.

Ochoa Lomelí Leonor. Sucesorio Familiar 1 Acdo. Núm. Exp. 1127/2015.

Olea Karen Castillo vs. Silva Ortiz Jorge David. Ord. Civil Familiar 1 Acdo. Núm. Exp. 63/2022 Div. Incausado.

Olivares Rivera Fabiola vs. Valerio García Marco Antonio. Controversias del Orden Familiar 1 Acdo. Núm. Exp. 169/2023 Controv. del Orden Familiar.

Olvera Salazar Adriana vs. Ruíz Ramírez Horacio Enrique. Controversias del Orden Familiar 1 Acdo. en Incidente. Núm. Exp. 383/2002 Inc. de Cancel. de Pensión Alimenticia.

Ortega Juárez Blanca Estela vs. Rivas Ochoa Ignacio vs. Rivas Ortega Linda Xitlali y Rivas Ortega Johana Azucena. Especial Familiar 3 Acdos. en Incidente. Núm. Exp. 2185/2015 Inc. de Cancel. de Pensión Alimenticia.

Ortega Solís Angélica Patricia vs. Ávila Cortés Juan Manuel. Controversias del Orden Familiar 1 Acdo. Núm. Exp. 3445/2024.

Osorio García Juan vs. Pérez Carrasco Haydee Miriam. Controversias del Orden Familiar 1 Acdo. Núm. Exp. 1233/2023 Controv. del Orden Familiar.

Oñate Villalobos Agueda. Sucesorio Familiar 1 Acdo. en Expedientillo. Núm. Exp. 1465/2017.

Pacheco Acevedo Vicente. Sucesorio Familiar 1 Acdo. en Otros. Núm. Exp. 83/2022 Secc. Segunda.

Pandal Leyva Noemí Isabel vs. Medina Carrillo José Antonio. Controversias del Orden Familiar 1 Acdo. en Expedientillo. Núm. Exp. 521/2003 Controv. del Orden Familiar.

Paramo Moreno José Luis. Sucesorio Familiar 1 Acdo. en Otros. Núm. Exp. 1453/2022 Secc. Cuarta.

Parra Alfonso Germán su Sucesión del Castillo. Sucesorio Familiar 1 Acdo. Núm. Exp. 139/2022.

Parra Rocha Juan Miguel vs. Moreno Medina Carolina. Ord. Civil Familiar 1 Acdo. en Incidente. Núm. Exp. 1563/2022 Inc. de Liquidación de Sociedad Conyugal y Rendición de Cuentas.

Parra Rocha Juan Miguel vs. Moreno Medina Carolina. Ord. Civil Familiar 2 Acdos. Núm. Exp. 1563/2022 Div. Incausado.

Peinado Ramírez Antonio su Sucesión. Sucesorio Familiar 1 Acdo. Núm. Exp. 461/2024 Sucesorio Intestamentario.

Peralta Maguey Magdaleno. Sucesorio Familiar 1 Acdo. en Incidente. Núm. Exp. 177/2003 Inc. de Remoción de Labacea III.

Pérez Hernández Eduardo Alberto vs. Alcántara Yescas Diana Nayeli. Controversias del Orden Familiar 1 Acdo. Núm. Exp. 1559/2024 Controv. del Orden Familiar.

Pérez Leopoldo su Sucesión Muñoz. Sucesorio Familiar Ycmg. 2 Acdos. Núm. Exp. 1843/2021 Segunda Sección.

Pérez Mejía Rafael vs. Hernández Vargas Lucía. Especial Familiar 1 Acdo. Núm. Exp. 487/2024 Div. Incausado.

Pérez Vázquez Efraín vs. García Rangel Arianna. Controversias del Orden Familiar 1 Acdo. Núm. Exp. 1393/2022 Controv. del Orden Familiar.

Pizano Navarro Norma Angélica vs. Brassart Chapuy Bertrand Jean Paul Roger. Especial Familiar Apel. Auto 28- Nov- 2024 Sra. 2 Acdos. Núm. Exp. 503/2024 Div. Incausado (Tomo III).

Ponce Barrera Susana Vanessa vs. Sosa Morales Enrique. Controversias del Orden Familiar 1 Acdo. Núm. Exp. 411/2021.

Porrasvelazquez María de Lourdes vs. Eduardo Vigil Escobar. Especial Familiar 1 Acdo. Núm. Exp. 1859/2018.

Quintanar Vázquez Alberto. Sucesorio Familiar 1 Acdo. Núm. Exp. 863/2020.

Rafael Bautista Maximina vs. Tirso Hernández Bautista. Ord. Civil Familiar 2 Acdos. en Incidente. Núm. Exp. 633/2004 Cancel. de Pensión Alimenticia.

Ramírez Estanislao Mónica vs. Sánchez Hernández Enrique. Controversias del Orden Familiar 1 Acdo. Núm. Exp. 1493/2022 Cont del Orden Familiar Tomo II.

Ramírez Jezabel Daniela López vs. Carmona Pérez Francisco. Controversias del Orden Familiar 2 Acdos. Núm. Exp. 543/2024.

Ramírez Martínez Christian Marín vs. Maldonado Martínez Nallely Elizabeth. Controversias del Orden Familiar 2 Acdos. Núm. Exp. 1427/2023 Controv. del Orden Familiar.

Ramírez Sánchez Marco Antonio vs. María del Rocío Ortiz Casas. Controversias del Orden Familiar 1 Acdo. Núm. Exp. 345/2021.

Ramos de la Rosa Juana su Sucesión. Sucesorio Familiar 1 Acdo. Núm. Exp. 2843/2024.

SOLO CONSULTA
SOLO CONSULTA
SOLO CONSULTA

Rauda Luna Jazmín Daniela vs. Huerta Aceves Carlos Andrés. Controversias del Orden Familiar 2 Acdos. Núm. Exp. 1213/2022.
Retama y Vivas Enriqueta. Test. 1 Acdo. Núm. Exp. 415/2011.
Reyes Bonifacio Elena. Test. 1 Acdo. Núm. Exp. 869/2000.
Reyes Moya María Dolores vs. Iglesias Sánchez Mario. Especial Familiar 1 Acdo. Núm. Exp. 1583/2023 Div. Incausado.
Reyes Olvera Porfirio su Sucesión. Sucesorio Familiar 1 Acdo. Núm. Exp. 2835/2024.
Reyes Santos María Teresa. Sucesorio Familiar 2 Acdos. en Otros. Núm. Exp. 1725/2013 Secc. Cuarta.
Reyes Santos Tomás vs. Cruz Ramírez Mary Carmen. Ord. Civil Familiar 1 Acdo. Núm. Exp. 2153/2023.
Rivera Larios José Bonifacio Manuel. Controversias del Orden Familiar 3 Acdos. en Otros. Núm. Exp. 1559/2006 Secc. Cuarta.
Rivera Moreno María del Carmen Denis vs. José Félix Corral Morales. Especial Familiar 2 Acdos. Núm. Exp. 1643/2014.
Rodríguez López Karina Yazmín vs. García Zamudio Omar Rodrigo. Controversias del Orden Familiar 1 Acdo. Núm. Exp. 2051/2022 Controv. del Orden Familiar.
Rodríguez Martínez María Elena. Sucesorio Familiar 1 Acdo. Núm. Exp. 3405/2024.
Roel Moreno Sergio vs. Gamas Lescano Beatriz. Especial Familiar 1 Acdo. Núm. Exp. 2609/2024.
Rojano Martínez Víctor Arturo su Sucesión. Sucesorio Familiar 1 Acdo. Núm. Exp. 873/2018.
Rojas Sandoval Blanca Rosa vs. Armando Arroniz Hernández. Controversias del Orden Familiar 1 Acdo. en Incidente. Núm. Exp. 590/1998 Inc. de Cesación de Pensión Alimenticia.
Romero Covarrubias Sergio Alejandro vs. Sánchez Ávila Sandra Lorena. Especial Familiar 2 Acdos. Núm. Exp. 2365/2024.
Romero García José Eduardo vs. Partida Sánchez Dhamar. Controversias del Orden Familiar 4 Acdos. Núm. Exp. 1893/2021.
Romero Lecuona Eduardo Ángel. Sucesorio Familiar 1 Acdo. en Otros. Núm. Exp. 19/2024 Secc. Segunda.
Rosas Zenaida Meza. Sucesorio Familiar Recurso Apel. Auto 25-Nov- 2024 Act- Inc. 1 Acdo. en Incidente. Núm. Exp. 279/2021 Inc. Nul. de Actuaciones.
Rosiquez Anaya su Sucesión Julia. Sucesorio Familiar 1 Acdo. en Otros. Núm. Exp. 1215/2021 Secc. Cuarta.
Ruíz García Gabriela vs. Moreno Prieto Juan Kevin. Controversias del Orden Familiar 1 Acdo. en Expedientillo. Núm. Exp. 917/2024 40 Familiar.
Ruíz González Carlos vs. Rocío Pamela Barrón Rodríguez. Controversias del Orden Familiar 1 Acdo. Núm. Exp. 1237/2020.
Ruperto Macario Miguel Ángel vs. Esquivel Ramírez Paloma Isabel. Controversias del Orden Familiar 2 Acdos. Núm. Exp. 1481/2024 Controv. del Orden Familiar.
Sabino Villanueva Armando. Sucesorio Familiar 1 Acdo. en Expedientillo. Núm. Exp. 135/2019.
Salamanca Oscoy Porfirio su Sucesión. Sucesorio Familiar 1 Acdo. Núm. Exp. 1143/2024.
Salazar Alvarado María del Carmen vs. Chavira Cervantes José Carlos. Controversias del Orden Familiar 1 Acdo. Núm. Exp. 1123/2024.
Salazar García Guillermina vs. Mundo Molotla Miguel Ángel. Controversias del Orden Familiar 1 Acdo. en Expedientillo. Núm. Exp. 367/2009 Alimentos.
Salinas Chávez Carolina vs. Arriaga Salinas Jocelyn. Controversias del Orden Familiar 1 Acdo. Núm. Exp. 1615/2023 Controv. del Orden Familiar.
Salinas Méndez Juan. Sucesorio Familiar 1 Acdo. en Expedientillo. Núm. Exp. 791/1996.
Salinas Paredes Gerónimo su Sucesión. Sucesorio Familiar Ycmg. 1 Acdo. Núm. Exp. 493/2022 Intestamentario.
Salinas Tinoco Ángel vs. Guadalupe Salazar González. Ord. Civil Familiar 1 Acdo. Núm. Exp. 2731/2024.
San Román Rodríguez María de la Luz vs. Torres Pacheco Juan Pablo. Controversias del Orden Familiar 1 Acdo. Núm. Exp. 1071/2023 Controv. del Orden Familiar.
Sánchez Acevedo Óscar Eulices vs. Ávila Rodríguez Laura Isabel. Controversias del Orden Familiar 2 Acdos. Núm. Exp. 1107/2023 Controv. del Orden Familiar.
Sánchez Alvarado Luz María su Sucesión. Sucesorio Familiar 1 Acdo. Núm. Exp. 2009/2024 Sucesorio Intestamentario.
Sánchez Hernández Francisca vs. Morales Saavedra Rafael. Alim. Comparec. 1 Acdo. Núm. Exp. 3299/2024.
Sánchez Karina Jacqueline Cabrera vs. Velásquez Guerra Ángel Daniel. Controversias del Orden Familiar 1 Acdo. Núm. Exp. 2011/2023.
Sánchez López Karla Alejandra vs. Alvarado Sánchez David. Controversias del Orden Familiar 3 Acdos. Núm. Exp. 2529/2024.
Sánchez Reynoso María Gloria vs. Juan Martín Carrera Rodríguez. Controversias del Orden Familiar 1 Acdo. Núm. Exp. 1041/2016.
Sánchez Trejo Eliud Neftalí vs. Johana Tapia Gregorio. Controversias del Orden Familiar 3 Acdos. en Otros. Núm. Exp. 651/2021 Tomo II.
Santana Meza Vanessa del Rocío vs. Vega Xahuentitla Demetrio. Exh. Familiar 1 Acdo. en Exhorto. Núm. Exp. 3613/2024.
Santillán Julián Guillermo su Sucesión. Sucesorio Familiar 1 Acdo. Núm. Exp. 1805/2024 Sucesorio Intestamentario.
Serrano Nava Mariana vs. Contreras Hernández Christian Alejandro. Controversias del Orden Familiar 1 Acdo. Núm. Exp. 521/2021.
Sosa Ribera Lorena Patricia vs. Hernández Quintana Luis Antonio. Controversias del Orden Familiar 2 Acdos. Núm. Exp. 2229/2024.
Suárez Sandoval Martha su Sucesión. Sucesorio Familiar 2 Acdos. Núm. Exp. 2565/2024.
Sánchez y de Garay Juan José. Sucesorio Familiar J Xpillo. 1 Acdo. Núm. Exp. 896/2010 Bis. 1.
Tapia Rosas Nasly vs. Edgar Jesús Campos Burgos. Controversias del Orden Familiar 1 Acdo. en Incidente. Núm. Exp. 1313/2010 Inc. de Reduc. de Pensión Alimenticia.
Timoteo Pérez Abel. Sucesorio Familiar 1 Acdo. en Expedientillo. Núm. Exp. 435/2021 Expedientillo.
Tomás Rodríguez Jéssica vs. Villalva Hernández Israel. Controversias del Orden Familiar 3 Acdos. Núm. Exp. 1895/2024 Controv. del Orden Familiar.
Torres Agatón Xochil vs. López Mandujano Armando. Controversias del Orden Familiar 1 Acdo. Núm. Exp. 953/2021.
Torres González Cindy vs. Aburto Martínez Alejandro. Controversias del Orden Familiar 1 Acdo. Núm. Exp. 705/2024 Controv. del Orden Familiar.
Torres Gutiérrez Erick Alan vs. Rojo Millán Samantha. Controversias del Orden Familiar 1 Acdo. Núm. Exp. 1753/2024 Controv. del Orden Familiar.
Tovar González Kenyi vs. Escalante Rodríguez Andrés Natanael. Controversias del Orden Familiar 1 Acdo. Núm. Exp. 501/2023.
Trejo Velázquez Nicolás. Sucesorio Familiar 1 Acdo. Núm. Exp. 1659/2015.
Valdez Quintero Guadalupe vs. Correa Sánchez Diego Ismael. Controversias del Orden Familiar Ycmg. 4 Acdos. Núm. Exp. 1951/2023 Controv. del Orden Familiar.
Valdez Ronquillo Nelli Narayani vs. Quintin Torres José Manuel. Controversias del Orden Familiar 1 Acdo. Núm. Exp. 217/2024 Controv. del Orden Familiar.
Vargas Ángeles Héctor su Sucesión. Sucesorio Familiar 1 Acdo. Núm. Exp. 1469/2024 Sucesorio Intestamentario.
Vázquez Hernández Guillermo vs. Nieto García Carmen Ofiri. Ord. Civil Familiar 1 Acdo. Núm. Exp. 283/2023 Div. Incausado.
Vázquez Melo Jéssica Marlene vs. Flores Macías Miguel Ángel. Controversias del Orden Familiar 3 Acdos. Núm. Exp. 1013/2024 Controv. del Orden Familiar.
Vázquez Ruíz Martha vs. Francisco Juvenal Pineda Jaime. Controversias del Orden Familiar 1 Acdo. Núm. Exp. 89/2021 Tomo II.
Velázquez Salazar Berenice vs. José Ramón Bustillo Moreno. Ord. Civil Familiar 1 Acdo. Núm. Exp. 2379/2014.
Ventura Sánchez Norma Luz vs. Torres Pedraza Enrique. Controversias del Orden Familiar 1 Acdo. Núm. Exp. 3421/2024.
Vilchis Chávez Fidel Salvador. Sucesorio Familiar 1 Acdo. en Incidente. Núm. Exp. 1297/2019 Inc. de Remoción de Albacea.
Vizcayno Márquez María de Jesús. Sucesorio Familiar 1 Acdo. en Amparo. Núm. Exp. 801/2020 Amparo 1090/2024.
Weingarten Schonberg Jaime su Sucesión. Sucesorio Familiar 1 Acdo. Núm. Exp. 429/2024 Sucesorio Intestamentario.
Zacarías Rodríguez Tania Elizabeth vs. Magallón Fernando Solórzano. Controversias del Orden Familiar 1 Acdo. en Incidente. Núm. Exp. 1191/2017 Inc. de Cambio de Guarda y Custodia.
Zaragoza Valdez Ignacio su Sucesión. Sucesorio Familiar 1 Acdo. Núm. Exp. 77/2024 Intestamentario.

SOLO CONSULTA
SOLO CONSULTA
SOLO CONSULTA

De Jesús Pérez Elizabeth vs. Nolasco Morales Rodrigo Daniel. Especial Familiar 1 Acdo. en Incidente. Núm. Exp. 2201/2024 Inc. de Cambio de Guarda y Custodia.
Del Arco Reid Armando. Int. 1 Acdo. Núm. Exp. 1503/2000.
Del Real Morales Irene. Sucesorio Familiar 1 Acdo. en Otros. Núm. Exp. 1909/2019 Secc. Segunda.
NO PUBLICADOS
Abarca Días Jacqueline vs. Medina García Alejandro Quetzael. Ord. Civil Familiar 1 Acdo. Núm. Exp. 717/2022 Div. Incausado.
Agustín Hernández Martha vs. Rosales Padilla Fernando y/o Jéssica Fernanda. Controversias del Orden Familiar 1 Acdo. en Incidente. Núm. Exp. 577/2018 Inc. de Pago de Pensiones Alimenticias Provisionales Adeudadas.
Alonso Bautista Angélica Manuela vs. Marco Antonio Zenteno Méndez. Controversias del Orden Familiar Expedientillo. 1 Acdo. en Otros. Núm. Exp. 2337/2015 Tomo II.
Aquino Peña Casandra vs. Gómez García David. Controversias del Orden Familiar 2 Acdos. Núm. Exp. 1905/2024 Controv. del Orden Familiar.
Arellanos Chávez Julia. Sucesorio Familiar Se Acumula Al 20 Familiar Exp. 1685/2017. 1 Acdo. Núm. Exp. 1125/2020.
Azamar Vidal Silvia vs. Jiménez Noricumbo Jorge Humberto. Controversias del Orden Familiar 1 Acdo. Núm. Exp. 1651/2024 Controv. del Orden Familiar.
Báeza Oliva Larua vs. Francisco Efrén Fernández Canales. Controversias del Orden Familiar 1 Acdo. Núm. Exp. 421/2013.
Báeza Oliva Laura vs. Fernández Canales Francisco Efrén. Controversias del Orden Familiar 2 Acdos. en Otros. Núm. Exp. 421/2013 Vía de Apremio.
Barba Álvarez Beatriz Gisela vs. Cortés Baños Miguel Ángel. Controversias del Orden Familiar 3 Acdos. Núm. Exp. 1609/2019 Controv. de Orden Familiar (Tomo II).
Barroso Palacios Jaime vs. Barroso Victoria Daneri Jimena. Controversias del Orden Familiar 1 Acdo. Núm. Exp. 1745/2024 Controv. del Orden Familiar.
Calvillo Calva Marco Antonio vs. Medina Ramírez Alma Viridiana. Controversias del Orden Familiar 1 Acdo. Núm. Exp. 1149/2024 Controv. del Orden Familiar.
Caram Palacios Alfonso Erasmo. Sucesorio Familiar 1 Acdo. Núm. Exp. 857/2020.
Cárdenas López Mariel vs. Pineda Munguía Adán. Controversias del Orden Familiar 2 Acdos. Núm. Exp. 1789/2023 Controv. del Orden Familiar.
Carrillo Guzmán Iran vs. Olivares Díaz Rosario. Controversias del Orden Familiar 1 Acdo. Núm. Exp. 899/2023 Controv. del Orden Familiar.
Castillo Osorio Susana Sarai vs. Zúñiga Lorenzo Humberto. Controversias del Orden Familiar 1 Acdo. Núm. Exp. 1913/2024 Controv. del Orden Familiar.
Castro Rodríguez Victoria. Sucesorio Familiar 1 Acdo. Núm. Exp. 257/2019.
Castro Rodríguez Victoria. Sucesorio Familiar 3 Acdos. en Incidente. Núm. Exp. 257/2019 Inc. de Oposición Al Inventario y Avaluo.
Chávez González José Luis vs. Bojórquez María Guadalupe. Ord. Civil Familiar 1 Acdo. en Incidente. Núm. Exp. 63/2024 Inc. de Liquidación de Sociedad Conyugal.
Chávez González José Luis vs. Bojórquez María Guadalupe. Ord. Civil Familiar 1 Acdo. en Incidente. Núm. Exp. 63/2024 Inc. de Régimen de Visitas y Convivencias.
Chávez Martínez Felipe. Sucesorio Familiar 1 Acdo. en Otros. Núm. Exp. 691/1993 Segunda Sección.
Contreras Herrera Alejandro vs. Herrera Torres Katia Liu. Controversias del Orden Familiar 1 Acdo. Núm. Exp. 1095/2023 Controv. del Orden Familiar.
Contreras Manrique Dulce María vs. Aguilar Zúñiga Gilberto. Controversias del Orden Familiar 1 Acdo. Núm. Exp. 1907/2009.
Cortés Ponce de León Claudia Karina su Sucesión. Sucesorio Familiar 1 Acdo. en Otros. Núm. Exp. 1653/2022 Segunda Sección.
Cruz Santiago Daniela vs. Cruz Servín Sergio. Controversias del Orden Familiar 1 Acdo. Núm. Exp. 649/2024 Controv. del Orden Familiar.
Cruz Tapia María y Cedillo Cruz Rocío Antonieta vs. Cedillo Cruz María del Pilar Matilde. Sucesorio Familiar 1 Acdo. en Incidente. Núm. Exp. 713/2022 Inc. Nul. de Emplazamiento.
Díaz Quezada Ma Gabriela y Díaz Quezada María Gabriela vs. Lara García Moisés. Ord. Civil Familiar 1 Acdo. Núm. Exp. 1177/2023 Div. Incausado.
Estrella Barrón Gabina vs. Ramírez Rodríguez Pascacio Alfonso. Especial Familiar 1 Acdo. Núm. Exp. 373/2024 Div. Incausado.
Estrella Barrón Gabina vs. Ramírez Rodríguez Pascacio Alfonso. Especial Familiar 1 Acdo. en Incidente. Núm. Exp. 373/2024 Inc. de Liquidación de Sociedad Conyugal.
Fernández Aguilar Justino su Sucesión. Sucesorio Familiar 1 Acdo. Núm. Exp. 1849/2024 Sucesorio Intestamentario.
Ferreyra Carrillo Ricardo Jorge vs. Herrera Montoya Angélica. Ord. Civil Familiar Recurso Apel. Auto 11- Nov- 2024 Act- Inc. 1 Acdo. en Incidente. Núm. Exp. 1891/2023 Inc. de Modificación de Convenio.
Gaenza García Cindy vs. Cruz Covarrubias Gustavo Adrián. Controversias del Orden Familiar 4 Acdos. en Incidente. Núm. Exp. 113/2021 Inc. de Cambio de Guarda y Custodia y Pensión Alimenticia Provisionales.
García Castillo José Carlos. Sucesorio Familiar 1 Acdo. en Otros. Núm. Exp. 1951/2022 Secc. Tercera.
García González Ramses vs. Ayala Becerril Mónica Aldonza. Especial Familiar 1 Acdo. en Incidente. Núm. Exp. 961/2013 Inc. de Cancel. de Pensión Alimenticia.
García Núñez Luis su Sucesión. Sucesorio Familiar 2 Acdos. Núm. Exp. 767/2018.
Gómez González Humberto Rosalío vs. Guízar Ramírez Martha Erendira. Controversias del Orden Familiar 6 Acdos. Núm. Exp. 1619/2023 Controv. de Orden Familiar (Tomo III).
Gómez Martínez Carlos Alberto vs. López Martínez Nydia Liliana. Ord. Civil Familiar 5 Acdos. Núm. Exp. 425/2022 Div. Incausado.
González Cruz Alejandro. Sucesorio Familiar Recurso Apel. Auto 21- 11- 2024 Albacea. 1 Acdo. en Otros. Núm. Exp. 125/2008 Secc. Segunda.
González Lombardero Miguel José vs. Pérez Casillas Ana María. Controversias del Orden Familiar 1 Acdo. Núm. Exp. 1779/2023 Controv. del Orden Familair.
González Olivares Lucas Concepción su Sucesión. Sucesorio Familiar 1 Acdo. Núm. Exp. 1671/2024 Sucesorio Intestamentario.
González Pérez Osvaldo vs. Martínez Cortés Verónica. Controversias del Orden Familiar 9 Acdos. Núm. Exp. 1417/2023 Controv. del Orden Familiar.
González Venegas Guadalupe. Int. 2 Acdos. Núm. Exp. 1463/2001.
Gutiérrez Cintora Raquel su Sucesión. Sucesorio Familiar Apel. Denunciante Auto 15-Nov-2024. 1 Acdo. Núm. Exp. 1609/2024 Sucesorio Intestamentario.
Gutiérrez Gutiérrez María del Rosario vs. Alejandro Llera de Nova. Controversias del Orden Familiar 2 Acdos. Núm. Exp. 1347/2013.
Hernández Flores María del Carmen vs. Juan Aurelio Medina Ontiveros. Alim. Comparec. 5 Acdos. Núm. Exp. 1333/2011.
Hernández Moreno Ruth su Sucesión. Sucesorio Familiar 1 Acdo. Núm. Exp. 597/2023 Sucesorio Intestamentario.
Hinojosa Escutia María de la Luz su Sucesión. Sucesorio Familiar Expedientillo. 1 Acdo. Núm. Exp. 843/2003 Sucesorio Intestamentario.
Isidro Aguilar Evelyn Janette vs. Naranjo Medina Pedro Armando. Controversias del Orden Familiar 1 Acdo. en Incidente. Núm. Exp. 971/2016 Inc. de Reduc. de Pensión Alimenticia.
Jaimes Bello Norma Angélica vs. García Saldaña Héctor Enrique. Ord. Civil Familiar 3 Acdos. Núm. Exp. 321/2023.
Jaimes Bello Norma Angélica vs. García Saldaña Héctor Enrique. Ord. Civil Familiar 1 Acdo. en Incidente. Núm. Exp. 321/2023 Inc. de Guarda y Custodia, Régimen de Visitas y Convivencias y Alimentos.
Jaimes Bello Norma Angélica vs. García Saldaña Héctor Enrique. Ord. Civil Familiar 1 Acdo. en Incidente. Núm. Exp. 321/2023 Inc. de Liquidación de la Sociedad Conyugal.
Jarquín Carrasco Alejandra vs. Molina Molina Deocleciano. Ord. Civil Familiar 1 Acdo. Núm. Exp. 501/2022 Div. Incausado.
Jiménez Hilary Mildred Martínez vs. Muñoz Rodríguez Jesús. Controversias del Orden Familiar 1 Acdo. Núm. Exp. 899/2024.
Jiménez Leticia Palma vs. Martínez Monroy Gerardo. Controversias del Orden Familiar 2 Acdos. Núm. Exp. 1823/2021.
Juárez Olivares María Guadalupe vs. Tinoco Padilla Jaime. Div. Nec. 1 Acdo. Núm. Exp. 169/1994.
Laguna Reyes Karen Denise vs. Saldaña Ramírez Francisco Ángel. Ord. Civil Familiar 1 Acdo. en Incidente. Núm. Exp. 1219/2023 Inc. de Pensión Alimenticia Compensatoria y Compensación Económica.

SOLO CONSULTA
SOLO CONSULTA
SOLO CONSULTA

Lemaire Trillo Paola Vanessa vs. Cuadra Rivas Ricardo. Controversias del Orden Familiar Cierre Tomo I. 1 Acdo. Núm. Exp. 3469/2024.
Lemaire Trillo Paola Vanessa vs. Cuadra Rivas Ricardo. Controversias del Orden Familiar 1 Acdo. en Amparo. Núm. Exp. 3469/2024 Amparo- 1090/2023- V.
Lemaire Trillo Paola Vanessa vs. Cuadra Rivas Ricardo. Controversias del Orden Familiar Apertura Tomo II. 1 Acdo. en Otros. Núm. Exp. 3469/2024 Controv. de Orden Familiar (Tomo II).
León Vargas Dulce María vs. Lerma González Moisés Domingo. Especial Familiar 2 Acdos. Núm. Exp. 1029/2024 Div. Incausado.
López Sandoval Valentina Virginia vs. Sandoval Avendaño Abel Eliu. Controversias del Orden Familiar Auto Aclara Acdo. 23. 1 Acdo. en Incidente. Núm. Exp. 1923/2021 Vía de Apremio.
Marcos Arreola Lidia vs. Pérez Ricardez Edilberto. Controversias del Orden Familiar 2 Acdos. Núm. Exp. 1467/2024 Controv. del Orden Familiar.
Mariacca Chávez Marco Antonio su Sucesión. Sucesorio Familiar Recurso Apel. Auto 14- Nov- 2024 Mamá. 1 Acdo. Núm. Exp. 71/2023 Sucesorio Intestamentario.
Martínez González Luz María vs. Ramírez Segura Edgar Alejandro. Especial Familiar 1 Acdo. en Expedientillo_Expediente_No_ Conocido. Núm. Exp. 1523/2010 Expedientillo.
Martínez Luna Norma Grisel vs. Noguez Luna Aldo Rafael. Controversias del Orden Familiar 3 Acdos. Núm. Exp. 183/2024 Controv. del Orden Familiar.
Martínez Nievas Catalina su Sucesión. Sucesorio Familiar 1 Acdo. Núm. Exp. 499/2024 Sucesorio Testamentario.
Martínez Pérez Bryanda Monsserrat vs. Martínez María Jovani. Controversias del Orden Familiar 3 Acdos. Núm. Exp. 1043/2024 Controv. del Orden Familiar.
Molina García Raúl su Sucesión. Sucesorio Familiar 1 Acdo. Núm. Exp. 1899/2024 Sucesorio Intestamentario.
Montejo Bohórquez Jaime Alberto. Sucesorio Familiar 1 Acdo. en Otros. Núm. Exp. 979/2021 Segunda Sección.
Núñez Soto Alfredo su Sucesión. Sucesorio Familiar Designa Interventor. 1 Acdo. Núm. Exp. 503/2023 Sucesorio Intestamentario.
Ojeda Torres Alejandra Delcarmen vs. Pulido Guzmán Raúl. Ord. Civil Familiar 2 Acdos. en Incidente. Núm. Exp. 897/2022 Inc. de Cancel. de Pensión Alimenticia.
Ojeda Torres Alejandra del Carmen vs. Pulido Guzmán Raúl. Ord. Civil Familiar 3 Acdos. Núm. Exp. 897/2022 Div. Incausado (Tomo II).
Olvera Ramírez Mariana vs. Ramírez Ramírez Ramiro Lorenzo. Controversias del Orden Familiar 1 Acdo. Núm. Exp. 563/2019.
Orihuela Núñez Alfonso. Sucesorio Familiar 1 Acdo. en Otros. Núm. Exp. 433/2021 Secc. Segunda.
Parra Ramírez Israel vs. Zapotecas Hernández Mónica Itzel. Controversias del Orden Familiar 1 Acdo. Núm. Exp. 839/2022 Controv. del Orden Familiar.
Piscil Santander Laura Patricia vs. Durán López Andrés. Controversias del Orden Familiar 2 Acdos. Núm. Exp. 1325/2024 Controv. del Orden Familiar.
Pizano Navarro Norma Angélica vs. Brassart Chapuy Bertrand Jean Paul Roger. Especial Familiar 7 Acdos. Núm. Exp. 503/2024 Div. Incausado (Tomo III).
Pozos Vázquez Georgina vs. Contreras Pozos León Esteban. Controversias del Orden Familiar 1 Acdo. Núm. Exp. 941/2021 Tomo II.
Ramírez Reyes Joaquín Edmundo vs. Rivera Vicuña Delia Patricia. Controversias del Orden Familiar 1 Acdo. Núm. Exp. 1269/2024 Controv. del Orden Familiar.
Robles Santander Nicolás. Controversias del Orden Familiar 1 Acdo. en Expedientillo. Núm. Exp. 1143/2018 Amparo 682/2024-II.
Rodríguez Contreras Gerardo. Controversias del Orden Familiar 2 Acdos. en Expedientillo. Núm. Exp. 987/1999 Amparo 508/2023.
Rodríguez Enríquez Montserrat vs. Mendoza Cabrera Dante Brian. Vía de Apremio Familiar 1 Acdo. Núm. Exp. 2005/2024 Vía de Apremio.
Rodríguez Ivellez Araceli y Otro vs. Angélica Yadira de Fuentes Aguirre. Controversias del Orden Familiar 1 Acdo. en Otros. Núm. Exp. 1951/2014 Tomo IV.
Rodríguez Ivellez Araceli y de Fuentes Aguirre Jorge Eduardo vs. De Fuentes Aguirre Angélica Yadira. Controversias del Orden Familiar 4 Acdos. en Incidente. Núm. Exp. 1951/2014 Inc. de Modificación de Pensión Alimenticia.
Romero Diez Mabel Xanat vs. Juan Sánchez Castañeda. Controversias del Orden Familiar 1 Acdo. Núm. Exp. 811/2016.
Romero Diez Mabel Xanat vs. Juan Sánchez Castañeda. Ord. Civil Familiar 1 Acdo. en Incidente. Núm. Exp. 811/2016 Inc. de Reduc. de Pensión Alimenticia.
Romero Diez Mabel vs. Juan Sánchez Castañeda. Controversias del Orden Familiar 1 Acdo. en Incidente. Núm. Exp. 811/2016 Inc. de Modificación de Convenio.
Romero Diez Mabel vs. Juan Sánchez Castañeda. Controversias del Orden Familiar 1 Acdo. en Incidente. Núm. Exp. 811/2016 Incidentes Vía de Apremio (Ii).
Salaberry Melano Santiago Andrés vs. Jacqueline Tostado Madrid. Especial Familiar 1 Acdo. en Incidente. Núm. Exp. 333/2014 Tomo III Inc. de Incorp. de Menores y Guarda y Custodia.
Sánchez García Fabiola Paola vs. Corona Ríos Gizeh Abraham. Controversias del Orden Familiar 1 Acdo. Núm. Exp. 1353/2024 Controv. del Orden Familiar.
Sánchez Jasso María Guadalupe y Sánchez Sánchez Ivonne Araceli vs. Sánchez Sánchez Fabiola Carmina. Sucesorio Familiar 1 Acdo. en Incidente. Núm. Exp. 2023/2021 Inc. de Remoción de Albacea.
Sánchez Santander Cristina vs. Cristian Iván Sierra Báeza. Controversias del Orden Familiar 2 Acdos. Núm. Exp. 1181/2012.
Saucedo Benumea Noemí vs. Bernardo Ortiz Morales. Controversias del Orden Familiar 1 Acdo. en Incidente. Núm. Exp. 987/2012 Inc. de Incumplimiento de Convenio.
Torres Gutiérrez Erick Alan vs. Rojo Millán Samantha. Controversias del Orden Familiar 3 Acdos. Núm. Exp. 1753/2024 Controv. del Orden Familiar.
Valerdi Valerdi Guillermo su Sucesión. Sucesorio Familiar 3 Acdos. Núm. Exp. 1197/2022 Intestamentario.
Vargas Ureña Fabiola Margarita vs. Nicolás Rentería Regino. Controversias del Orden Familiar 2 Acdos. en Expedientillo. Núm. Exp. 1593/2009.
Vega Carmona Álvaro David vs. Medrano García Karla Paola. Controversias del Orden Familiar 2 Acdos. Núm. Exp. 1973/2024 Controv. del Orden Familiar.
Velázquez Martínez Teresita Guadalupe vs. Alonso García Martín. Controversias del Orden Familiar 1 Acdo. en Expedientillo. Núm. Exp. 727/2004 Controv. del Orden Familiar.
Veruete Hernández Ernesto. Sucesorio Familiar 1 Acdo. en Amparo. Núm. Exp. 1553/2014 Amparo 311/2024.
Zamora Jaimez Balbina vs. Chávez Rodríguez Mauro. Controversias del Orden Familiar 1 Acdo. en Incidente. Núm. Exp. 33/2014 Inc. de Cancel. de Pensión Alimenticia.
Zamora Montero Rosa vs. Espinosa Ramírez Yael Abraham. Controversias del Orden Familiar Informe Empresa. 1 Acdo. en Amparo. Núm. Exp. 3201/2024 Amparo 744/2024.
Zúñiga Hernández Alberto. Sucesorio Familiar 1 Acdo. Núm. Exp. 2219/2015.

SENTENCIAS INTERLOCUTORIAS

Tobías Vega J Marcelino su Sucesión. Sucesorio Familiar Epp Sent. Interl. 1 Núm. Exp. 1073/2022 Intestamentario

EL SECRETARIO DE ACUERDOS
LIC. GUSTAVO ENRIQUE LÓPEZ VELASCO

SECRETARÍA "B"
ACUERDOS DEL 7 DE ENERO DEL 2025

Alcántara Ángeles Aarón vs. Cuauhtémoc Alcántara Hinojosa. Controversias del Orden Familiar J. 1 Acdo. Núm. Exp. 1700/2019.
Almaraz Cerda Marco Antonio su Sucesión. Sucesorio Familiar J. 1 Acdo. Núm. Exp. 2034/2023 Intestamentario.
Álvarez Zaragoza José Juan vs. María Teresa Gil Pérez. Especial Familiar J. 2 Acdos. en Incidente. Núm. Exp. 1312/2015 Inc. de Desocup. y Entrega de Bien Inmueble.
Ángeles Percastegui Norma Yaneth vs. Morales Hernández Pablo Antonio. Controversias del Orden Familiar 1 Acdo. Núm. Exp. 1776/2024 Controv. del Orden Familiar.
Arana Montes Hugo Humberto vs. Herrera Moro García Verónica Anaid. Especial Familiar J. 1 Acdo. Núm. Exp. 822/2024 Div. Incausado.
Arangoa García Araceli vs. Hernández Barrios Víctor Julio. Especial Familiar J. 1 Acdo. Núm. Exp. 416/2019.

SOLO CONSULTA
SOLO CONSULTA
SOLO CONSULTA

Arellano Aguilar Pedro Héctor su Sucesión. Sucesorio Familiar 2 Acdos. Núm. Exp. 2218/2024.

Arévalo Albarrán Víctor vs. Hernández Palacios Karina Malbelolin. Exh. Familiar J. 1 Acdo. en Otros. Núm. Exp. 2196/2018 Tomo II.

Ávila Martínez Karla Silvia vs. Allende Madrigal Eduardo Antonio. Ord. Civil Familiar J Xpillo. 1 Acdo. en Expedientillo. Núm. Exp. 356/2005 Expedientilo.

Ávila Rosas Ileana Lizbeth vs. Riveron Gómez Rodrigo. Controversias del Orden Familiar J. 3 Acdos. Núm. Exp. 1500/2024 Controv. del Orden Familiar.

Ávila Yáñez Juventino. Int. 4 Acdos. Núm. Exp. 3286/2024.

Barbee María Edna vs. Francisca Rafael Coronado Villavicencio. Especial Familiar J. 1 Acdo. Núm. Exp. 916/2013.

Barranco Hernández César vs. Pinzón Quintero Areli. Controversias del Orden Familiar 2 Acdos. Núm. Exp. 348/2024 Controv. del Orden Familiar.

Barrera López Jéssica Lizbeth vs. Batalla Ramírez Agustín. Controversias del Orden Familiar J. 1 Acdo. en Expedientillo. Núm. Exp. 42/2009 Bis. 1 Controv. del Orden Familiar.

Bautista de la Cruz Carolina vs. Casanova Hernández Fernando. Controversias del Orden Familiar 1 Acdo. Núm. Exp. 506/2024 Controv. del Orden Familiar.

Bello Morales Maribel vs. Carlos Alberto López Díaz. Controversias del Orden Familiar J. 1 Acdo. en Incidente. Núm. Exp. 1864/2019 Inc. de Aumento de Pensión Alimenticia.

Benítez Lezama Guadalupe vs. Sosa Guevara Gerardo Alonso. Controversias del Orden Familiar J. 1 Acdo. Núm. Exp. 908/2024 Controv. del Orden Familiar.

Benítez Romero Laura Lucía vs. Montes Platon Santiago. Controversias del Orden Familiar J. 1 Acdo. Núm. Exp. 1976/2024 Controv. del Orden Familiar.

Bernal Ríos Enrique Luis. Sucesorio Familiar 1 Acdo. en Incidente. Núm. Exp. 1084/1995 Inc. de Remoción de Albacea.

Bey Jonathan vs. López Cano Fernanda. Controversias del Orden Familiar 1 Acdo. en Otros. Núm. Exp. 2068/2023 Tomo II.

Bimbrera Gómez Eduardo. Sucesorio Familiar 1 Acdo. en Expedientillo. Núm. Exp. 859/2002.

Bogarin Armenta Felipe. Sucesorio Familiar 1 Acdo. en Incidente. Núm. Exp. 2266/2019 Inc. de Remoción de Albacea.

Bogarin Armenta Felipe. Sucesorio Familiar 1 Acdo. en Otros. Núm. Exp. 2266/2019 Segunda Sección.

Bravo María Concepción. Juris. Voluntaria Familiar 1 Acdo. Núm. Exp. 2892/2024.

Cabrera Ruíz Apolinar su Sucesión. Sucesorio Familiar 2 Acdos. Núm. Exp. 3018/2024.

Cabrera Santillán Paulina vs. Méndez Santa Cruz José David. Especial Familiar J. 1 Acdo. Núm. Exp. 1080/2019.

Calderón Calderón Ma Rosa Concepción su Sucesión. Sucesorio Familiar 3 Acdos. Núm. Exp. 1696/2024 Sucesorio Intestamentario.

Calderón Martínez Martha Jacqueline vs. Fernando Pérez Ramírez. Controversias del Orden Familiar J. 1 Acdo. Núm. Exp. 246/2003 Bis. 1.

Callejas Ávila Juan Carlos vs. Zárate García Valeria. Controversias del Orden Familiar 3 Acdos. Núm. Exp. 1524/2024 Controv. del Orden Familiar.

Camacho Camacho Hayram Minerva vs. Feria Enríquez Marco Antonio. Controversias del Orden Familiar 1 Acdo. Núm. Exp. 26/2024 Controv. del Orden Familiar.

Camargo Torres Lucio vs. Camargo Lucio. Sucesorio Familiar J. 1 Acdo. en Incidente. Núm. Exp. 5776/1971 Inc. de Remoción de Albacea.

Canchola Almanza Rosa María. Sucesorio Familiar 1 Acdo. Núm. Exp. 2304/2024.

Castañeda Palacios José Luis su Sucesión. Sucesorio Familiar 1 Acdo. en Otros. Núm. Exp. 1000/2023 Segunda Sección.

Castañeda Palacios José Luis su Sucesión. Sucesorio Familiar 1 Acdo. Núm. Exp. 1000/2023 Sucesorio Intestamentario.

Castillo Dosamantes Dolores su Sucesión. Sucesorio Familiar 2 Acdos. Núm. Exp. 2068/2022 Testamentario.

Castillo Romero María Cristina su Sucesión. Sucesorio Familiar 1 Acdo. Núm. Exp. 862/2023 Intestamentario.

Cerón Pérez Leticia Minerva vs. Vázquez Cobo Alberto. Controversias del Orden Familiar 4 Acdos. Núm. Exp. 1922/2024 Controv. del Orden Familiar.

Cervantes Guillén Elvira del Carmen vs. Aguilar Villanueva Alfonso. Especial Familiar J. 1 Acdo. en Incidente. Núm. Exp. 468/2021 Inc. de Liquidación de Sociedad Conyugal.

Chávez Martínez Yazmín vs. Morales Lorenzo Agustín. Controversias del Orden Familiar J. 1 Acdo. Núm. Exp. 1872/2024 Controv. del Orden Familiar.

Chávez Miranda Norma Angélica vs. Martínez Herrera Erick Patrizzio. Controversias del Orden Familiar J. 1 Acdo. Núm. Exp. 1812/2024 Controv. del Orden Familiar.

Chi y Anguiano María Luisa su Sucesión. Sucesorio Familiar J. 1 Acdo. Núm. Exp. 28/2023 Sucesorio Intestamentario.

Chora Santos Elena su Sucesión. Sucesorio Familiar J. 1 Acdo. Núm. Exp. 2224/2023 Intestamentario.

Contreras Valeria Amor Servín vs. Tovar Barbosa Gerardo. Controversias del Orden Familiar 2 Acdos. en Otros. Núm. Exp. 406/2023 Tomo II.

Cordero Estrada Maricarmen Fidelia vs. Ángel Alfredo González Jiménez. Especial Familiar 2 Acdos. Núm. Exp. 3380/2024.

Corona Ramírez Reyna Isabel su Sucesión. Sucesorio Familiar J. 1 Acdo. Núm. Exp. 358/2024 Sucesorio Intestamentario.

Corrales Vergara María Cecilia y Jorge Cabrera Agula. Controversias del Orden Familiar 2 Acdos. en Incidente. Núm. Exp. 298/2009 Inc. de Repos. de Autos del Inc. de Modificación de Convenio.

Corrales Vergara María Cecilia y Jorge Cabrera Agula. Controversias del Orden Familiar 1 Acdo. en Incidente. Núm. Exp. 298/2009 Segundo Inc. de Cancel. de Pensión Alimenticia.

Cortés Juárez Gerardo vs. Galia Álvarez López. Ord. Civil Familiar 1 Acdo. en Otros. Núm. Exp. 640/2008 Tomo II.

Crespo Flores Fausto su Sucesión. Sucesorio Familiar 1 Acdo. Núm. Exp. 1088/2017.

Cruz Olvera Leticia Haydee vs. José Ángel Jiménez Hernmandez. Controversias del Orden Familiar J. 1 Acdo. en Otros. Núm. Exp. 1832/2009 Tomo II.

Cruz Ramírez Gidalty Beatriz vs. Osorno Flores Luis Gabriel. Controversias del Orden Familiar J. 1 Acdo. Núm. Exp. 584/2022 Controv. del Orden Familiar.

Cruz Reyes Andrea vs. Israel Duhart Valentín. Div. Incausado J Xpillo. 1 Acdo. Núm. Exp. 1152/2009.

Cruz Velasco Faustino. Sucesorio Familiar J Xpillo. 1 Acdo. Núm. Exp. 1840/2016.

Dacal Martínez Miguel Ángel. Juris. Voluntaria Familiar 1 Acdo. Núm. Exp. 1302/2024 Juris. Voluntaria.

Damián Vallejo Adriana vs. Leduc Bordon Enrique. Controversias del Orden Familiar J. 1 Acdo. Núm. Exp. 510/2023 Controv. del Orden Familiar.

Delgado García Lourdes vs. Herrera Herandez Ricardo. Controversias del Orden Familiar 1 Acdo. en Expedientillo. Núm. Exp. 3288/2024.

Díaz Núñez Evelyn Daniela vs. Venegas Flores José Jonathan. Controversias del Orden Familiar J. 2 Acdos. Núm. Exp. 1656/2024 Controv. del Orden Familiar.

Domínguez Espinoza Citlaly vs. García Rodríguez Manuel. Controversias del Orden Familiar 1 Acdo. Núm. Exp. 1158/2024 Controv. del Orden Familiar.

Domínguez Garmendia Karla Adriana vs. Alejandro de Jesús Flores Rivas. Controversias del Orden Familiar J. 1 Acdo. en Incidente. Núm. Exp. 372/2007 Inc. de Cancel. de Pensión Alimenticia.

Domínguez Ramírez Gabriel vs. Martiñón Moreno Diana. Controversias del Orden Familiar J. 1 Acdo. en Otros. Núm. Exp. 1088/2020 Tomo II.

Dugay Álvarez Victoria su Sucesión. Sucesorio Familiar J. 1 Acdo. Núm. Exp. 470/2022 Sucesorio Intestamentario.

Emiliano Álvarez Ricardo vs. Érika Badillo Vera. Especial Familiar 3 Acdos. Núm. Exp. 1146/2013 Tomo II.

Enciso García María Dolores su Sucesión. Sucesorio Familiar 1 Acdo. en Otros. Núm. Exp. 2012/2017 Tomo II.

Enríquez Job su Sucesión Llamas. Sucesorio Familiar 1 Acdo. en Otros. Núm. Exp. 142/2022 Tercera Secc. de Administración.

Estévez Rangel Alicia Karina vs. Salomón Saure Fernando. Controversias del Orden Familiar 1 Acdo. Núm. Exp. 1684/2024 Controv. del Orden Familiar.

Estrada Martínez Christian vs. Quiroz Gil María Fernanda. Controversias del Orden Familiar J. 1 Acdo. Núm. Exp. 776/2023 Controv. del Orden Familiar.

Eulogio Pérez Francisca vs. Miranda Villeda Fermín y Tejeda Eulogio Betsabe. Controversias del Orden Familiar J. 1 Acdo. en Otros. Núm. Exp. 1788/2024 Principal Tomo II.

SOLO CONSULTA
SOLO CONSULTA
SOLO CONSULTA

Fernández Cruz Graciela su Sucesión. Sucesorio Familiar 1 Acdo. en Otros. Núm. Exp. 924/2023 Segunda Sección.

Ferra y Mosqueta María del Transito su Sucesión. Sucesorio Familiar 2 Acdos. Núm. Exp. 2738/2024.

Ferrer Márquez Carmen su Sucesión vs. Ferrer Márquez Carmen su Sucesión. Sucesorio Familiar 1 Acdo. en Incidente. Núm. Exp. 718/2018 Inc. de Remoción de Albacea.

Figueroa León Roberto. Sucesorio Familiar J. 1 Acdo. en Incidente. Núm. Exp. 1826/2012 Inc. Interrupción O. Susp. (Sec. Tercera).

Figueroa León Roberto. Sucesorio Familiar J. 1 Acdo. en Otros. Núm. Exp. 1826/2012 Secc. Segunda.

Flores Mendoza Serafín su Sucesión. Sucesorio Familiar 1 Acdo. Núm. Exp. 1384/2024 Sucesorio Testamentario.

Franco Bahena Zeida Zulema vs. Sixto Aristóteles Arguelles Jacinto. Controversias del Orden Familiar J. 1 Acdo. Núm. Exp. 2178/2013.

Francos Stepanenko Sofía vs. Meave Escalante Óscar Enrique. Controversias del Orden Familiar 1 Acdo. Núm. Exp. 2792/2024.

Gamboa Rodríguez Fernando. Sucesorio Familiar 1 Acdo. en Otros. Núm. Exp. 1070/2020 Segunda Sección.

Gaona Jiménez Carlos Alberto vs. Hernández Fuentes Juana. Ord. Civil Familiar 1 Acdo. Núm. Exp. 2908/2024.

García Camacho Gilberto su Sucesión. Sucesorio Familiar 1 Acdo. Núm. Exp. 548/2022 Intestamentario.

García Dávalos María de Los Ángeles. Sucesorio Familiar J. 1 Acdo. Núm. Exp. 1710/2016.

García Esparza Patricia Jeaninne vs. José Gustavo Feria Ventura. Controversias del Orden Familiar J. 2 Acdos. Núm. Exp. 1850/2016.

García Otento Jesús vs. Trejo Preciado Mitzy Guadalupe. Exh. Familiar 1 Acdo. en Exhorto. Núm. Exp. 3606/2024.

García Reynoso Jorge Luis vs. Pérez Chairez Alejandra Nataly. Controversias del Orden Familiar 1 Acdo. Núm. Exp. 864/2022 Controv. del Orden Familiar.

García Sánchez Lilí Diana vs. Albarrán Flores Fidel. Controversias del Orden Familiar 1 Acdo. Núm. Exp. 352/2007.

García Valdez Teresa vs. Rojas López Juan Carlos. Controversias del Orden Familiar 2 Acdos. Núm. Exp. 3470/2024.

Gelove Jiménez Óscar Adrián vs. Ontiveros Luna Jéssica Evelyn. Controversias del Orden Familiar 1 Acdo. Núm. Exp. 3266/2024.

Gómez Roa Salvador. Sucesorio Familiar J. 1 Acdo. en Incidente. Núm. Exp. 1998/2012 Segundo Remoción de Albacea.

Gómez Vázquez Andrés su Sucesión. Sucesorio Familiar 2 Acdos. Núm. Exp. 2164/2024.

González Argelia Joseline Nava vs. Prieto Hernández Víctor Manuel. Controversias del Orden Familiar 2 Acdos. Núm. Exp. 2258/2023.

González Caloso Margarita. Juris. Voluntaria Familiar 1 Acdo. Núm. Exp. 1222/2024 Juris. Voluntaria.

González Jasso María vs. Martínez Buendía Jorge. Controversias del Orden Familiar 1 Acdo. Núm. Exp. 3012/2024.

González Jonathan Zúñiga vs. García Domínguez Sara Gabriela. Controversias del Orden Familiar J. 1 Acdo. Núm. Exp. 1818/2021 Controv. del Orden Familiar.

González Malagón Ignacia Beatriz su Sucesión. Sucesorio Familiar J. 1 Acdo. Núm. Exp. 892/2024 Sucesorio Testamentario.

González Rosalina. Sucesorio Familiar 1 Acdo. en Otros. Núm. Exp. 1640/2015 Segunda Sección.

González Ulaje Marco Antonio su Sucesión. Sucesorio Familiar 1 Acdo. Núm. Exp. 964/2023 Sucesorio Intestamentario.

González Martínez Eduardo Bardomiano. Int. 1 Acdo. Núm. Exp. 74/1985.

Granados Piñon David su Sucesión. Sucesorio Familiar J. 1 Acdo. Núm. Exp. 228/2023 Sucesorio Intestamentario.

Guevara Vergara Anizbeth Noemi vs. Fidel Rodríguez Gómez. Controversias del Orden Familiar 2 Acdos. en Otros. Núm. Exp. 622/2020 Tomo II.

Gutiérrez Martínez Juan vs. Prado Rendón Elizabet Elia. Controversias del Orden Familiar 1 Acdo. Núm. Exp. 3162/2024.

Gutiérrez Villanueva Leonardo. Sucesorio Familiar Epp. 1 Acdo. en Incidente. Núm. Exp. 388/1999 Inc. de Remoción de Albacea.

Gutiérrez Villanueva Leonardo. Sucesorio Familiar 1 Acdo. en Incidente. Núm. Exp. 388/1999 Inc. de Repos. de Actuaciones de la Tercera Sección.

Guzmán Cruz Diana Alondra vs. López Ramos Emmanuel. Controversias del Orden Familiar 3 Acdos. Núm. Exp. 980/2022 Cont del Orden Familiar Tomo II.

Guzmán Ontiveros María su Sucesión. Sucesorio Familiar 1 Acdo. Núm. Exp. 3136/2024.

Guzmán Rodríguez Jenny vs. René Sadot Trujillo Vásquez. Controversias del Orden Familiar 1 Acdo. Núm. Exp. 1986/2016.

Haro Gándara Andrés Sebastián vs. Albino Alcántara Miriam. Controversias del Orden Familiar J. 1 Acdo. Núm. Exp. 1574/2023 Controv. del Orden Familiar.

Hernández Álvarez Guadalupe su Sucesión. Sucesorio Familiar J. 1 Acdo. Núm. Exp. 1198/2024 Sucesorio Intestamentario.

Hernández Andrade Aída vs. Marco Antonio Martell Ávila. Controversias del Orden Familiar J. 1 Acdo. Núm. Exp. 2026/2014.

Hernández Arellano Ricardo III vs. Isis Jennifer Barba Cabrales. Especial Familiar 3 Acdos. Núm. Exp. 3400/2024.

Hernández Arellano Ricardo III vs. Isis Jennifer Barba Cabrales. Especial Familiar 1 Acdo. en Incidente. Núm. Exp. 3400/2024 Inc. de Incumplimiento de Convenio.

Hernández Arellano Ricardo III vs. Isis Jennifer Barba Cabrales. Especial Familiar 1 Acdo. en Incidente. Núm. Exp. 3400/2024 Inc. de Pago de Pensiones Alimenticias Vencidas y No Pagadas.

Hernández Arellano Ricardo III vs. Isis Jennifer Barba Cabrales. Especial Familiar 1 Acdo. en Incidente. Núm. Exp. 3400/2024 Segundo Inc. de Liquidación de Sociedad Conyugal.

Hernández González Rafael su Sucesión. Sucesorio Familiar 1 Acdo. en Otros. Núm. Exp. 124/2023 Segunda Sección.

Hernández Hernández Hanna Patricia vs. Edgar Gabriel Arenas Utrera. Div. Incausado 1 Acdo. Núm. Exp. 1248/2009.

Hernández Juárez Rocío vs. Maldonado García César. Controversias del Orden Familiar 2 Acdos. Núm. Exp. 1766/2024 Controv. del Orden Familiar.

Hernández Lara Silvia Adriana vs. Rogelio Hernández Vega. Controversias del Orden Familiar 1 Acdo. Núm. Exp. 1440/2015.

Hernández Rodríguez Carmen vs. Salazar Escalante Víctor Hugo. Ord. Civil Familiar 2 Acdos. Núm. Exp. 1644/2023 Div. Incausado.

Hernández Rodríguez Samantha del Carmen vs. Paolo Josué Hernández Negrete. Div. Nec. 1 Acdo. Núm. Exp. 3292/2024.

Hernández Rodríguez Samantha del Carmen vs. Paolo Josué Hernández Negrete. Controversias del Orden Familiar 1 Acdo. en Incidente. Núm. Exp. 3292/2024 Inc. de Cancel. de Pensión Alimenticia.

Hernández Rodríguez Samantha del Carmen vs. Paolo Josué Hernández Negrete. Especial Familiar 1 Acdo. Núm. Exp. 3292/2024 Inc. de Cump. de Pago y Aseguramiento de Pensión.

Hernández Rojas Domitilo vs. Fernández de Aquino Mónica Araceli. Controversias del Orden Familiar 1 Acdo. Núm. Exp. 1744/2024 Controv. del Orden Familiar.

Infante Romero Paula su Sucesión. Sucesorio Familiar 2 Acdos. Núm. Exp. 3582/2024.

Irecta Bonnet Carolina vs. Mejía Cupido Juan Sebastián. Especial Familiar 1 Acdo. Núm. Exp. 700/2024 Div. Incausado.

Jiménez Amaro María de la Luz vs. Marco Antonio Guerrero Amaro. Controversias del Orden Familiar 1 Acdo. en Incidente. Núm. Exp. 808/2006 Inc. de Alimentos Vencidos y No Pagados.

Jiménez Piña José Luis vs. Alicia González Quintero. Especial Familiar 1 Acdo. en Incidente. Núm. Exp. 3360/2024.

Juan Reyes Karla Michelle vs. Rayas Ruíz Raymundo Uriel. Controversias del Orden Familiar J. 1 Acdo. Núm. Exp. 1940/2023 Controv. del Orden Familiar.

Juárez Fuentes Kendra Xochiquetzalli vs. Santos Sánchez Michael. Especial Familiar J Xpillo. 1 Acdo. Núm. Exp. 2670/2024.

Juárez Sola Oralia vs. Julio César Olvera Guerrero. Div. Incausado 1 Acdo. Núm. Exp. 2138/2024.

Lara Reyes Perla vs. Marcelino Ávila Nicolás. Controversias del Orden Familiar 1 Acdo. en Incidente. Núm. Exp. 1736/2014 Inc. de Cancel. de Pensión Alimenticia.

López Barrios Diana Estefanya vs. Díaz Servín Jonathan. Controversias del Orden Familiar 2 Acdos. Núm. Exp. 806/2017.

López Cruz Martha Patricia vs. Ricardo Ordaz Lares. Controversias del Orden Familiar J. 1 Acdo. Núm. Exp. 1436/2003.

López Espinoza Carmen su Sucesión. Sucesorio Familiar 1 Acdo. Núm. Exp. 3476/2024.

López Muñoz María del Carmen vs. Torres Uribe José Alfredo. Especial Familiar 1 Acdo. en Expedientillo. Núm. Exp. 712/1993 Div. Necesario.

López Ruíz Úrsula vs. De Los Santos Antonio Nicolás. Exh. Familiar 1 Acdo. en Exhorto. Núm. Exp. 3596/2024.

SOLO CONSULTA
SOLO CONSULTA
SOLO CONSULTA

Lorenzo García Juan su Sucesión. Sucesorio Familiar 2 Acdos. Núm. Exp. 2350/2024.

Lorenzo Guadalupe Concepción Estefana su Sucesión. Sucesorio Familiar 1 Acdo. Núm. Exp. 1308/2024 Sucesorio Intestamentario.

Lugo Guzmán Genaro David su Sucesión. Sucesorio Familiar 1 Acdo. Núm. Exp. 2224/2024.

Lujano y Zambrano Eulalio su Sucesión. Sucesorio Familiar J. 3 Acdos. Núm. Exp. 2262/2023.

Luna Álvarez José Luis vs. Elizalde Rodríguez Sandra Angélica. Controversias del Orden Familiar J. 1 Acdo. Núm. Exp. 468/2024.

Luna Camacho Yurutzi vs. Sandin Ramírez Pablo Abraham. Controversias del Orden Familiar 7 Acdos. Núm. Exp. 686/2024.

Luna Islas Raquel vs. Felipe Salvador Ortiz Hernández. Div. Nec. 1 Acdo. Núm. Exp. 872/1995.

Luna Islas Raquel vs. Felipe Salvador Ortiz Hernández. Controversias del Orden Familiar 1 Acdo. en Incidente. Núm. Exp. 872/1995 Inc. de Cesación de Cesación de Pensión Alimenticia.

Luna Pasten Maricela su Sucesión. Sucesorio Familiar 1 Acdo. Núm. Exp. 1926/2024 Sucesorio Intestamentario.

López Grimaldi Maribel vs. Ignacio Roque Rodríguez. Controversias del Orden Familiar J. 1 Acdo. Núm. Exp. 772/2012.

Magaña Gallegos José. Sucesorio Familiar J. 1 Acdo. Núm. Exp. 472/2019.

Magaña Rufino América vs. C Notario Público Número 31 de la Ciudad de México y C Notario Público Número 71 del Estado de México y Magaña Rufino María Isabel y Venegas Rufino Malki. Ord. Civil Familiar 1 Acdo. Núm. Exp. 2864/2024.

Manrique Rubio Luz Jannyn vs. Martínez Jurado Sergio. Controversias del Orden Familiar 1 Acdo. Núm. Exp. 36/2024.

Martínez Bernal María Elena y Paredes Martínez Valeria vs. Paredes Varela René Telesforo. Controversias del Orden Familiar J Xpillo. 1 Acdo. en Incidente. Núm. Exp. 3094/2024 Inc. de Providencias Precautorias.

Martínez Delgado José Luis. Sucesorio Familiar 1 Acdo. Núm. Exp. 316/2013.

Martínez Estrella Félix Paulina vs. Altamirano Calzada Raúl Ernesto. Controversias del Orden Familiar 2 Acdos. Núm. Exp. 2572/2024.

Martínez Martínez Sofía vs. Horacio Favian Sánchez Ramírez. Controversias del Orden Familiar J. 1 Acdo. en Incidente. Núm. Exp. 1742/2014 Inc. de Cancel. de Pensión Alimenticia.

Martínez Méndez Alma Reyna vs. Santiago Gutiérrez Felipe. Controversias del Orden Familiar J. 1 Acdo. Núm. Exp. 74/2024 Controv. del Orden Familiar.

Martínez Monroy Liliana vs. Mauricio Iván Villegas Flores. Controversias del Orden Familiar J. 1 Acdo. Núm. Exp. 2008/2014.

Martínez Rodríguez José Aníbal vs. Isabel Alejandra Chávez Rodríguez. Especial Familiar 1 Acdo. Núm. Exp. 2824/2024.

Martrer Barrera Jordi (su Sucesión). Sucesorio Familiar 1 Acdo. Núm. Exp. 2782/2024 Cuarta Sección.

Martrer Barrera Jordi (su Sucesión). Sucesorio Familiar 1 Acdo. Núm. Exp. 2782/2024 Segunda Sección.

Martrer Barrera Jordi (su Sucesión). Sucesorio Familiar 1 Acdo. Núm. Exp. 2782/2024 Tercera Sección.

Martret Lozano Javier Martret Lozano María José su Sucesión. Sucesorio Familiar 1 Acdo. Núm. Exp. 2782/2024.

Mascorro Santana Patricia vs. Gloria Avilés José Benjamín. Controversias del Orden Familiar 1 Acdo. Núm. Exp. 2794/2024.

Medina Martínez Maetzi Citlalli vs. Rojas Trujillo Omar Alejandro. Controversias del Orden Familiar 3 Acdos. Núm. Exp. 2818/2024.

Medina Martínez Maetzi Citlalli vs. Rojas Trujillo Omar Alejandro. Controversias del Orden Familiar 1 Acdo. en Incidente. Núm. Exp. 2818/2024 Inc. de Modificación de Convn. Respecto a la Pensión Alimenticia.

Medina Medina Maurilio su Sucesión. Sucesorio Familiar J. 1 Acdo. Núm. Exp. 1398/2024 Sucesorio Testamentario.

Medina Villavicencio Carlos su Sucesión. Sucesorio Familiar J. 1 Acdo. Núm. Exp. 574/2017.

Melo Nava Francisca su Sucesión. Sucesorio Familiar J. 1 Acdo. Núm. Exp. 1228/2024 Sucesorio Intestamentario.

Méndez Álvarez Mria de Lourdes. Sucesorio Familiar J. 1 Acdo. Núm. Exp. 1496/2008.

Mendoza Ochoa Natividad su Sucesión. Sucesorio Familiar J. 1 Acdo. Núm. Exp. 1682/2024 Sucesorio Testamentario.

Mexicano Ponce María del Rosario vs. Bernardino García López. Controversias del Orden Familiar 1 Acdo. Núm. Exp. 2088/2019.

Miranda Levario Tomás vs. Isalde Vargas Margarita. Exh. Familiar 2 Acdos. en Exhorto. Núm. Exp. 3584/2024.

Miranda Vega Emma vs. Javier Guadalupe Rodríguez Zavala. Ord. Civil Familiar J. 1 Acdo. en Otros. Núm. Exp. 1204/2014 Tomo II.

Modesta Vargas Reyes vs. Román Trejo Ortiz. Controversias del Orden Familiar 1 Acdo. Núm. Exp. 142/2006.

Montero López Laura vs. Carlos Terrazas Salas. Cont. Ord. Fam. J. 1 Acdo. Núm. Exp. 1286/2004.

Morales Gómez Rafael Alejandro vs. García Estrada Yanira. Especial Familiar 3 Acdos. en Otros. Núm. Exp. 1630/2022 Tomo III.

Morales Montiel Reyna vs. Daniel Arturo Cruz Jacinto. Controversias del Orden Familiar 1 Acdo. Núm. Exp. 2494/2024.

Muciño Chávez Javier. Sucesorio Familiar J. 1 Acdo. Núm. Exp. 986/2013.

Muñiz Grcia Natividad. Sucesorio Familiar J. 1 Acdo. en Otros. Núm. Exp. 2070/2019 Cuarta Sección.

Muñoz Guillén Marco Antonio. Sucesorio Familiar J. 2 Acdos. Núm. Exp. 1408/2019.

Narciso Gómez Gabriela vs. Roa Pérez Horacio Javier. Controversias del Orden Familiar 4 Acdos. Núm. Exp. 1830/2024 Controv. del Orden Familiar.

Nava Pineda Gabriel su Sucesión. Sucesorio Familiar 1 Acdo. Núm. Exp. 3254/2024.

Negrete Villaseñor María del Consuelo su Sucesión. Sucesorio Familiar 1 Acdo. Núm. Exp. 3474/2024.

Negrete Villaseñor María del Consuelo. Sucesorio Familiar 1 Acdo. en Incidente. Núm. Exp. 3474/2024 Inc. de Rendición de Ctas. y Entrega de Bienes.

Neumann Rodolfo Eduardo Colores vs. Ramos Rojas María Guadalupe Adriana. Ord. Civil Familiar 36 Acdos. en Incidente. Núm. Exp. 1700/2021 Inc. de Pensión Compensatoria y Compensación Económica Tomo II.

Neumann Rodolfo Eduardo Colores vs. Ramos Rojas María Guadalupe Adriana. Ord. Civil Familiar 4 Acdos. en Otros. Núm. Exp. 1700/2021 Tomo III.

Nicolás Villegas Juana vs. Miguel Barrera Montoya. Cont. Ord. Fam. 2 Acdos. Núm. Exp. 1386/2001.

Nieto Guerrero Francisco. Exh. Familiar 1 Acdo. en Exhorto. Núm. Exp. 3600/2024.

Núñez Cruz Alberto vs. Acevedo Hernández Ayerim. Ord. Civil Familiar J. 1 Acdo. Núm. Exp. 52/2023 Div. Incausado.

Núñez Javier Méndez vs. Barrientos Maya Adriana. Controversias del Orden Familiar 3 Acdos. Núm. Exp. 2036/2021 Tomo II.

Olivo Sánchez Jorge. Sucesorio Familiar 6 Acdos. en Expedientillo. Núm. Exp. 434/2008.

Olvera María de la Cruz su Sucesión. Sucesorio Familiar J. 1 Acdo. Núm. Exp. 2026/2024 Sucesorio Intestamentario.

Olvera Mejía Lorenzo vs. Ibáñez Bautista Hermilia. Ord. Civil Familiar 1 Acdo. en Expedientillo. Núm. Exp. 164/1988 Bis. 1 Div. Necesario.

Olvera Trejo Tamara Yuritzi vs. Olvera Acevedo Alejandro. Controversias del Orden Familiar 1 Acdo. Núm. Exp. 1310/2023 Controv. del Orden Familiar.

Ortega Robledo Catalina vs. Víctor Manuel Hernández Arrieta. Controversias del Orden Familiar 1 Acdo. en Incidente. Núm. Exp. 654/2015 Inc. de Cancel. de Pensión Alimenticia vs. Germán Hernández.

Oviedo Ángeles María del Socorro. Sucesorio Familiar J. 1 Acdo. Núm. Exp. 260/2004.

Padilla Flores Mary Carmen vs. Paz Nava Jaime Alejandro. Controversias del Orden Familiar J. 1 Acdo. Núm. Exp. 1208/2024 Controv. del Orden Familiar.

Paredes Fernández Patricia vs. Amado Rojas José David. Ord. Civil Familiar 1 Acdo. en Incidente. Núm. Exp. 46/1987 Rep- Aut Inc. Liquidación Sociedad Conyugal.

Patiño Gayosso Arlina vs. Dauti Agron. Controversias del Orden Familiar 4 Acdos. en Otros. Núm. Exp. 1760/2022 Principal Tomo II.

Penaloza Castro Dolores vs. Mondragón Sánchez Ramón Enrique. Controversias del Orden Familiar 1 Acdo. en Expedientillo. Núm. Exp. 1043/1997 Alimentos.

Penaloza Castro Dolores vs. Mondragón Sánchez Ramón Enrique. Controversias del Orden Familiar 1 Acdo. en Incidente. Núm. Exp. 1043/1997 Inc. de Cancel. de Pensión Alimenticia.

SOLO CONSULTA
SOLO CONSULTA
SOLO CONSULTA

Pérez Díaz de León Roxana vs. Aguilar Ramírez Pablo. Controversias del Orden Familiar J. 1 Acdo. Núm. Exp. 1536/2022 Controv. del Orden Familiar.

Pérez Flores Isabel del Rosario vs. Hernández Trejo Marco Antonio. Controversias del Orden Familiar J. 1 Acdo. Núm. Exp. 1942/2024 Controv. del Orden Familiar.

Pérez Lara Lucía Aída su Sucesión. Sucesorio Familiar J. 1 Acdo. Núm. Exp. 1052/2024 Sucesorio Testamentario.

Pérez Rodríguez Sergio Miguel vs. Merino Pérez Brenda Atziry. Controversias del Orden Familiar J. 1 Acdo. Núm. Exp. 732/2022 Controv. del Orden Familiar.

Pérez Villagrán Surely vs. Juárez Arias Gustavo Javier. Controversias del Orden Familiar J. 1 Acdo. Núm. Exp. 1896/2023 Controv. del Orden Familiar.

Perucho Torres María de Los Ángeles vs. Edgar Ennis Guillermo Horacio. Ord. Civil Familiar J. 1 Acdo. en Expedientillo. Núm. Exp. 944/1992.

Peña Desales Matilde. Sucesorio Familiar J. 1 Acdo. Núm. Exp. 1838/2016.

Pichardo Quintana Ramón su Sucesión. Sucesorio Familiar 1 Acdo. Núm. Exp. 3548/2024.

Poceros J Faustino su Sucesión Joffre. Sucesorio Familiar 1 Acdo. Núm. Exp. 76/2022 Sucesorio Intestamentario.

Quintana Ruíz Leticia vs. Francisco Javier Muro Jacinto. Controversias del Orden Familiar 1 Acdo. en Incidente. Núm. Exp. 1228/2003 Inc. de Repos. de Actuaciones, Respecto Al Inc. de Reduc. de Pensión Alimenticia De.

Ramírez Gómez Sofía su Sucesión. Sucesorio Familiar J Xpillo. 1 Acdo. en Expedientillo. Núm. Exp. 2900/2024 Sucesorio Intestamentario.

Ramírez Luna María Antonieta vs. Guzmán Hurtado Juan Gabriel. Controversias del Orden Familiar 1 Acdo. en Incidente. Núm. Exp. 1710/2008 Inc. D Ecancelación de Pensión Alimenticia.

Ramírez Porrás Gerardo su Sucesión. Sucesorio Familiar J. 1 Acdo. Núm. Exp. 1416/2017.

Ramírez Sánchez Iván vs. Leticia Reyes Aragón. Cont. Ord. Fam. J Xpillo. 1 Acdo. Núm. Exp. 482/2012.

Ramírez Villanueva María del Consuelo vs. Meraz Toral Eduardo. Especial Familiar 2 Acdos. Núm. Exp. 2858/2024.

Ramírez Villanueva María del Consuelo vs. Meraz Toral Eduardo. Especial Familiar 1 Acdo. en Incidente. Núm. Exp. 2858/2024 Inc. de Pensión Alim. Guard y Cust.

Ramos Álvarez Ruth vs. Corona Mejía Carlos Domingo. Controversias del Orden Familiar 1 Acdo. Núm. Exp. 3448/2024.

Ramos López Samuel Enrique su Sucesión. Sucesorio Familiar 1 Acdo. Núm. Exp. 698/2023 Sucesorio Intestamentario.

Ramírez Martha Patricia Rodríguez vs. Gallegos Gutiérrez Miguel Alejandro. Controversias del Orden Familiar 4 Acdos. Núm. Exp. 1782/2024.

Rentería Pimentel Aurora vs. Méndez Medina Luis Alejandro. Ord. Civil Familiar 1 Acdo. Núm. Exp. 1034/2004 Inc. de Cancel. de Pensión Alimenticia.

Reyes Aguilar Lourde Lorena vs. Álvarez Hinojosa Esteban. Controversias del Orden Familiar 1 Acdo. Núm. Exp. 3198/2024.

Reyes Retana Tello Manuel su Sucesión. Sucesorio Familiar J. 1 Acdo. Núm. Exp. 1638/2022 Intestamentario.

Reyes Valdez Mauricio Edgar vs. Mónica Ortega Sandoval. Div. Incausado 2 Acdos. Núm. Exp. 3312/2024.

Reyes Valdez Mauricio Edgar vs. Mónica Ortega Sandoval. Controversias del Orden Familiar 1 Acdo. en Incidente. Núm. Exp. 3312/2024 Segundo Inc. de Cancel. de Pensión Alimenticia vs. Miguel Alejandro Reyes Ortega.

Reyes Zamora Amparo Guadalupe vs. Zamora Tapia María Roselia. Controversias del Orden Familiar 2 Acdos. Núm. Exp. 3528/2024.

Reyes Zárate Mauricio Rafael vs. Reyes Borunda Julissa. Ord. Civil Familiar 1 Acdo. en Incidente. Núm. Exp. 2078/2023 Inc. de Fijación de Pensión Alimenticia y Liquidación de Pensión Alimenticia.

Rivas Arredondo Andrés su Sucesión. Sucesorio Familiar 2 Acdos. Núm. Exp. 2866/2024.

Robles Vázquez Lucía Guadalupe vs. Artemio Nava Romero. Controversias del Orden Familiar J. 1 Acdo. Núm. Exp. 584/2015.

Rodríguez Estrada Karina vs. Acosta Suárez Carlos Jair. Especial Familiar 2 Acdos. Núm. Exp. 876/2024 Div. Incausado.

Rodríguez Godoy Janet vs. Gustavo Sebastián Juárez López. Controversias del Orden Familiar J. 1 Acdo. Núm. Exp. 728/2015.

Rodríguez Martínez Ana Karen vs. González Cruz Efraín. Especial Familiar 1 Acdo. Núm. Exp. 442/2024 Div. Incausado.

Rodríguez Arriola Zuhelly vs. Jaime Martínez Galindo. Controversias del Orden Familiar 1 Acdo. Núm. Exp. 1534/2019.

Rojas Cinco Ángel Mauricio vs. Arzate Méndez Mariana. Controversias del Orden Familiar J. 2 Acdos. en Otros. Núm. Exp. 820/2023 Tomo II.

Rojas Ponce de León Daniela Leticia vs. Pérez Salgado David. Controversias del Orden Familiar 2 Acdos. Núm. Exp. 3274/2024.

Rojo Minor Fernando y Columba Rojo Minor vs. Juris. Voluntaria Familiar J. 1 Acdo. en Incidente. Núm. Exp. 1456/2006 Inc. de Nombramiento de Tutor.

Romero García Nishla Lilia Sade vs. Vega Martínez Daniel. Controversias del Orden Familiar J. 1 Acdo. Núm. Exp. 1080/2022 Controv. del Orden Familiar.

Romero Hernández Edith vs. García Quiroaga Francisco Salvaror. Controversias del Orden Familiar J. 1 Acdo. en Incidente. Núm. Exp. 310/2006 Inc. de Cancel. de Pensión Alimenticia.

Romero Martínez Jorge Octavio vs. Echeverría López Magali Shanti Anais. Controversias del Orden Familiar J. 1 Acdo. Núm. Exp. 692/2024 Controv. del Orden Familiar.

Rosas Mendoza María Nancy vs. Emiliano Ríos Calvillo. Controversias del Orden Familiar 2 Acdos. en Incidente. Núm. Exp. 1588/2007 Inc. de Cancel. de Pensión Alimenticia.

Ruíz Blas Adolfo su Sucesión. Sucesorio Familiar 1 Acdo. Núm. Exp. 342/2024 Sucesorio Intestamentario.

Ruíz Durán Sabina Margarita vs. Mondragón Miranda Inocente. Controversias del Orden Familiar 1 Acdo. Núm. Exp. 1490/2021.

Ruíz Hernández Raymundo. Sucesorio Familiar J. 1 Acdo. en Expedientillo. Núm. Exp. 704/2003.

Ruíz Trejo Gabriel Armando. Sucesorio Familiar J. 1 Acdo. Núm. Exp. 204/2020.

Salazar Herrera María Antonieta Juana vs. Gallaga Vargas Juan José. Especial Familiar 1 Acdo. en Incidente. Núm. Exp. 3296/2024 Liquidación de Sociedad Conyugal.

Salazar López María Isabel vs. Ramírez Reyes Ignacio. Controversias del Orden Familiar J. 1 Acdo. Núm. Exp. 620/1990.

Salguero León Damiana su Sucesión. Sucesorio Familiar Epp Sent. Interlocutoria. 1 Acdo. Núm. Exp. 486/2023 Sucesorio Intestamentario.

Salinas Tovar María Luisa y Feliciano Cárdenas Fragoso. Ord. Civil Familiar J. 1 Acdo. Núm. Exp. 92/2017.

Salles Mora Elisa y Hanel Calixto Mateos. Juris. Voluntaria Familiar 2 Acdos. Núm. Exp. 1918/2024 Jueisdicción Voluntaria.

Sámano González Maricela vs. García Bautista Octavio. Ord. Civil Familiar 1 Acdo. en Incidente. Núm. Exp. 10/2023 Inc. de Guarda y Custodia.

Samperio Mata Rocío vs. Islas Cruz Salvador. Controversias del Orden Familiar 3 Acdos. Núm. Exp. 3186/2024.

Sánchez Escobar Rosa su Sucesión. Sucesorio Familiar J. 2 Acdos. Núm. Exp. 1468/2023 Intestamentario.

Sánchez Ramírez Humberto vs. Pacheco Delgado Elena. Especial Familiar J. 1 Acdo. Núm. Exp. 1990/2022 Div. Incausado.

Sánchez Saavedra Roxana Brisia vs. Gutiérrez Flores Jorge Othón. Controversias del Orden Familiar 1 Acdo. Núm. Exp. 104/2024 Controv. del Orden Familiar.

Sánchez Velázquez Rosa Isela vs. Eleazar Tapia López. Controversias del Orden Familiar J. 1 Acdo. en Expedientillo. Núm. Exp. 678/2006.

Sánchez Zamudio Mónica Berenice vs. Vázquez Pozoz Francisco Daniel. Controversias del Orden Familiar J Xpillo. 1 Acdo. en Expedientillo. Núm. Exp. 2368/2024 40 Familiar.

Sandoval Gutiérrez Vicente Héctor su Sucesión. Sucesorio Familiar 1 Acdo. Núm. Exp. 570/2024 Sucesorio Intestamentario.

Santiago Pérez Loin Joe Paul. Sucesorio Familiar 1 Acdo. Núm. Exp. 3038/2024.

Santiago Pérez Loin Joe Paul. Sucesorio Familiar 2 Acdos. en Incidente. Núm. Exp. 3038/2024 Inc. de Remoción de Albacea-2.

Santos León Antonio vs. García Muñoz Rosa Elia. Especial Familiar 1 Acdo. Núm. Exp. 1236/2023 Div. Ncausado.

Sayago Meza Pamela vs. Frías García Abel Francisco. Controversias del Orden Familiar J. 1 Acdo. Núm. Exp. 1408/2023 Controv. del Orden Familiar.

SOLO CONSULTA
SOLO CONSULTA
SOLO CONSULTA

Shedid Moreno Andrea y Shedid Moreno Valeria y Moreno Benítez Martha Alicia vs. Shedid Portillo Omar. Vía de Apremio Familiar 3 Acdos. Núm. Exp. 3472/2024.

Sierra Hernández Rodrigo Javier vs. Graciela González Sánchez. Controversias del Orden Familiar J. 3 Acdos. en Otros. Núm. Exp. 560/2016 Tercer Tomo del Cuad. Principal.

Silva Casarrubias Sara Cecilia vs. Saúl Soto Solís. Especial Familiar 1 Acdo. en Incidente. 1 Acdo. en Amparo. Núm. Exp. 2468/2024.

Silva Hernández Isabel vs. Cortés Reyes Keyvi. Controversias del Orden Familiar 1 Acdo. Núm. Exp. 18/2024 Controv. del Orden Familiar.

Solís Ayala José Jesús. Test. J Xpillo. 1 Acdo. Núm. Exp. 2712/2024.

Sánchez Medina Alma Graciela vs. Sánchez Rueda Luis. Controversias del Orden Familiar 1 Acdo. en Incidente. Núm. Exp. 878/2013 Inc. de Cancel. de Pensión Alimenticia.

Terán Castillo Maribel vs. Pérez García José Raúl. Controversias del Orden Familiar J Xpillo. 1 Acdo. en Expedientillo. Núm. Exp. 1998/2022 Controv. del Orden Familiar.

Toro Flores Fabiola vs. Ríos Amaya Ulises. Controversias del Orden Familiar J. 2 Acdos. Núm. Exp. 1848/2024 Controv. del Orden Familiar.

Torres Castillo Veda su Sucesión. Sucesorio Familiar 1 Acdo. Núm. Exp. 214/2024 Sucesorio Testamentario.

Trejo Báeza Isaías su Sucesión. Sucesorio Familiar 1 Acdo. Núm. Exp. 1746/2024 Sucesorio Testamentario.

Trejo Dorantes Julián su Sucesión. Sucesorio Familiar J. 1 Acdo. Núm. Exp. 1958/2022 Sucesorio Intestamentario.

Téllez Córdova María de Lourdes y Pablo David Pérez Maya. Div. Vol. J. 1 Acdo. Núm. Exp. 346/2001.

Ulaje Ramírez José vs. Vázquez Salazar Wendy Arlett. Sucesorio Familiar 4 Acdos. Núm. Exp. 2250/2024.

Valdez Ortiz Jocelyn vs. Alvarado Hernández Jesús Fernando. Controversias del Orden Familiar J. 2 Acdos. Núm. Exp. 1116/2021 Tomo II.

Valero Spada Esther Lamberta su Sucesión. Sucesorio Familiar 1 Acdo. Núm. Exp. 1466/2024 Sucesorio Testamentario.

Vargas Balmaceda Judith. Sucesorio Familiar J. 1 Acdo. en Expedientillo. Núm. Exp. 1344/2008 Bis. 1.

Vázquez Barreto Fernanda vs. Solís Ramírez Marco Antonio. Controversias del Orden Familiar J. 5 Acdos. Núm. Exp. 1118/2023 Controv. del Orden Familiar.

Vázquez Martínez Pilar. Sucesorio Familiar 1 Acdo. Núm. Exp. 3116/2024.

Vázquez Martínez Pilar. Sucesorio Familiar 1 Acdo. en Incidente. Núm. Exp. 3116/2024 Inc. de Oposición Al Proyecto de Partición.

Vázquez Martínez Pilar. Sucesorio Familiar 1 Acdo. en Incidente. Núm. Exp. 3116/2024 Inc. de Remoción de Albacea- III.

Vázquez Martínez Pilar. Sucesorio Familiar 1 Acdo. en Incidente. Núm. Exp. 3116/2024 Inc. de Ilegalidad del Albacea Al Rendirle Ctas. a un Solo Coheredero.

Vázquez Martínez Pilar. Sucesorio Familiar 1 Acdo. en Incidente. Núm. Exp. 3116/2024 Inc. de Ilegalidad del Albacea Al Represnetar Los Derechos del Coher. Contratante.

Vázquez Martínez Pilar. Sucesorio Familiar 1 Acdo. en Incidente. Núm. Exp. 3116/2024 Inc. de Ilegalidad del Albacea para Cobrar Igualas.

Vázquez Martínez Pilar. Sucesorio Familiar 1 Acdo. en Incidente. Núm. Exp. 3116/2024 Secc. Tercera.

Vázquez Santiago Felipe Benigno su Sucesión. Sucesorio Familiar 1 Acdo. en Otros. Núm. Exp. 778/2018 Segunda Sección.

Vázquez Vargas Ariadna Scarlett vs. Vázquez Hernández Juan Carlos. Controversias del Orden Familiar J. 4 Acdos. Núm. Exp. 1616/2024 Controv. del Orden Familiar.

Vega Arellano Aulio Lelio su Sucesión. Sucesorio Familiar 2 Acdos. Núm. Exp. 2920/2024.

Vega Romero Petra su Sucesión. Sucesorio Familiar 1 Acdo. en Otros. Núm. Exp. 784/2017 Tercera Sección.

Velasco Martínez María de Jesús su Sucesión. Sucesorio Familiar J. 2 Acdos. Núm. Exp. 2012/2024 Sucesorio Intestamentario.

Velasco Méndez Mauro. Sucesorio Familiar 1 Acdo. Núm. Exp. 176/2016.

Velázquez Gómez Josefina su Sucesión. Sucesorio Familiar J. 1 Acdo. Núm. Exp. 2030/2024 Sucesorio Testamentario.

Velázquez Medina María Teresa. Sucesorio Familiar 3 Acdos. en Expedientillo. Núm. Exp. 2136/2011.

Vidal Roberto. Controversias del Orden Familiar 2 Acdos. en Otros. Núm. Exp. 598/1998 Secc. Tercera.

Vigueras Quezada Guadalupe su Sucesión. Sucesorio Familiar 2 Acdos. Núm. Exp. 3184/2024.

Vilchis y Reyna Bertha. Sucesorio Familiar 1 Acdo. Núm. Exp. 3388/2024.

Villar Olvera Luis su Sucesión. Sucesorio Familiar 1 Acdo. en Otros. Núm. Exp. 448/2024 Segunda Sección.

Villar Olvera Luis su Sucesión. Sucesorio Familiar 1 Acdo. Núm. Exp. 448/2024 Sucesorio Testamentario.

Virueta Hernández Bertha su Sucesión. Sucesorio Familiar 1 Acdo. Núm. Exp. 3492/2024.

Viveros Licóna Janneth vs. López Martínez Juan. Controversias del Orden Familiar 3 Acdos. Núm. Exp. 438/2023 Controv. del Orden Familiar.

Yescas Diego Zabdiel San Miguel vs. San Miguel Meza Hugo. Controversias del Orden Familiar 2 Acdos. Núm. Exp. 1504/2024.

Zabalza Gracia María Begoña vs. De Alba Jaidar Alberto. Especial Familiar 2 Acdos. Núm. Exp. 522/2024 Div. Incausado.

Zamudio Arias Rafael y Carmen Araceli Melchor Novia. Especial Familiar J. 1 Acdo. Núm. Exp. 1714/2015.

Zúñiga Cabriada Claudia María y Jorge David Martínez Rosseau. Especial Familiar J. 1 Acdo. Núm. Exp. 1142/2012.

Del Valle Treto Ahilyn Estefania vs. Yáñez Armendáriz Luis Carlos. Controversias del Orden Familiar 3 Acdos. Núm. Exp. 2846/2024.

NO PUBLICADOS

Alva Gallardo José Miguel vs. Juárez Díaz Viridiana Jazmín. Ord. Civil Familiar 2 Acdos. Núm. Exp. 1552/2023 Div. Incausado.

Badillo Valdez Karina Nayely vs. Aguilar Peredo Óscar Luis. Controversias del Orden Familiar 1 Acdo. Núm. Exp. 138/2023 Controv. del Orden Familiar.

Braulio Castillo Magali vs. Juan Manuel Becerril Alquicira. Alim. 1 Acdo. Núm. Exp. 816/2006.

Cárdenas Bárcenas Fermín. Sucesorio Familiar 2 Acdos. en Otros. Núm. Exp. 1082/2019 Segunda Sección.

Cárdenas Bárcenas Fermín. Sucesorio Familiar 1 Acdo. en Incidente. Núm. Exp. 1082/2019 Segundo Inc. de Remoción de Albacea.

Chávez Catalina su Sucesión Mena. Sucesorio Familiar 1 Acdo. en Otros. Núm. Exp. 2086/2021 Segunda Sección.

Cruz Rojas Jesika vs. César Augusto Ortega Antunez. Ord. Civil Familiar 1 Acdo. Núm. Exp. 688/2013.

Cruz Rojas Jesika vs. César Augusto Ortega Antunez. Ord. Civil Familiar 1 Acdo. en Incidente. Núm. Exp. 688/2013 Inc. de Actual. de Pensión Alimenticia.

González Benítez Rufina su Sucesión. Sucesorio Familiar 1 Acdo. en Otros. Núm. Exp. 1612/2022 Segunda Sección.

Huitrón Flores Salvador vs. Castillo Reynoso Beatriz. Ord. Civil Familiar 1 Acdo. en Incidente. Núm. Exp. 2134/2011 Inc. de Cancel. de Pensión Alimenticia de Alan Giovanni.

Jiménez Medina Paulina vs. Quezada Yaguachi Walter Eduardo. Ord. Civil Familiar 1 Acdo. Núm. Exp. 100/2024 Div. Incausado.

Jiménez Medina Paulina vs. Quezada Yaguachi Walter Eduardo. Ord. Civil Familiar 2 Acdos. en Incidente. Núm. Exp. 100/2024 Inc. de Guarda, Custodia y Régimen de Visitas y Convivencias.

Jiménez Medina Paulina vs. Quezada Yaguachi Walter Eduardo. Ord. Civil Familiar 1 Acdo. en Incidente. Núm. Exp. 100/2024 Inc. de Modificación de Medida Provisional, Pensión Alimenticia.

López Gracian Yolanda Janet vs. Fonseca Esquivel José Everardo. Especial Familiar 1 Acdo. Núm. Exp. 1004/2024 Div. Incausado.

Madinaveitia García María Teresa Aurora. Juris. Voluntaria Familiar 3 Acdos. Núm. Exp. 532/2024 Interdicción.

Madrid González Miguel vs. Linda Verónica Bahena Lemus. Controversias del Orden Familiar 1 Acdo. en Incidente. Núm. Exp. 266/1997 Inc. de Cancel. de Pensión Alimenticia.

Martínez González María Esperanza vs. Rafael Jiménez García. Controversias del Orden Familiar 1 Acdo. en Incidente. Núm. Exp. 131/2009 Inc. de Cancel. de Pensión Alimenticia.

Montes López Raúl vs. García Vázquez Lluvia. Controversias del Orden Familiar 2 Acdos. Núm. Exp. 1798/2023 Controv. del Orden Familiar.

Moreno Juárez Manuel su Sucesión. Sucesorio Familiar 1 Acdo. en Otros. Núm. Exp. 760/2023 Cuarta Sección.

Oviedo Ángeles María del Socorro. Sucesorio Familiar J. 1 Acdo. Núm. Exp. 260/2004.

Ríos Molina Manuel vs. Reséndiz Arias Silvia Tereza. Ord. Civil Familiar 5 Acdos. en Incidente. Núm. Exp. 1180/2023 Inc. de Guarda y Custodia y Pensión Alimenticia.

SOLO CONSULTA
SOLO CONSULTA
SOLO CONSULTA

Soriano Cerna Rocío Mariely vs. Díaz García Saúl. Controversias del Orden Familiar 7 Acdos. Núm. Exp. 198/2024 Controv. del Orden Familiar.

SENTENCIAS DEFINITIVAS DEL 7 DE ENERO DEL 2025

Irecta Bonnet Carolina vs. Mejía Cupido Juan Sebastián. Especial Familiar Sent. Def. 1 Núm. Exp. 700/2024 Div. Incausado

Moreira Ferrusca Jenitce vs. Laguna González Sergio Eduardo. Ord. Civil Familiar Sent. Def. 1 Núm. Exp. 2130/2022 Div. Incausado

San Román Espitia Mónica vs. García Ferber Jean Alexandre. Ord. Civil Familiar Sent. Def. 1 Núm. Exp. 2016/2023 Div. Incausado

LA SECRETARIA DE ACUERDOS
LIC. LETICIA CRUZ MÉNDEZ

SOLO CONSULTA

VIGÉSIMO OCTAVO DE LO FAMILIAR

SECRETARÍA "A"
ACUERDOS DEL 7 DE ENERO DEL 2025

Acosta Aguilar Jéssica Irene vs. Montalvo Becerra Luis Manuel. Controversias del Orden Familiar 1 Acdo. Núm. Exp. 89/2024.

Almaraz Morales José Luis su Sucesión. Sucesorio Familiar 2 Acdos. en Expedientillo. Núm. Exp. 1071/2024 Bis. 1.

Alquicira Chavira Eusebio, su Suc. Sucesorio Familiar 1 Acdo. en Incidente. Núm. Exp. 65/2012 Cuad. Incidental.

Anaya Sánchez José Antonio vs. Jezabel Gallegos Cruz y Rosa Hilda Cruz Ochoa. Controversias del Orden Familiar 1 Acdo. Núm. Exp. 2221/2018.

Arizmendi Granados José Manuel. Juris. Voluntaria Familiar 1 Acdo. Núm. Exp. 173/2024.

Arroyo Naranjo Edith vs. Velázquez Rivas Eduardo. Especial Familiar 1 Acdo. Núm. Exp. 2139/2024.

Becerril García Edith vs. Óscar Fabricio Gallegos Reza. Controversias del Orden Familiar 2 Acdos. Núm. Exp. 1157/2019.

Beja Baruh Nicolás Roberto y Beja Masri Nicolás Roberto y Beja Masri Corinne vs. Baruh Sharaff Corina su Sucesión y Beja Baruh David y Beja Baruh Gina Sara y Cohen Gattegno Inés y Beja Cohen Gabriela. Ord. Civil Familiar 1 Acdo. Núm. Exp. 1319/2024.

Bevia Pérez Fabiola y Francisco José Fragoso Gallardo. Div. Incausado Expedientillo. 1 Acdo. Núm. Exp. 299/2012.

Briseño Medina Carlos Erasto vs. Martínez Peña Nayeli Adriana. Controversias del Orden Familiar 3 Acdos. Núm. Exp. 1217/2024.

Cabrera Malfavaun Eduardo vs. Méndez Martínez Miriam. Controversias del Orden Familiar 1 Acdo. Núm. Exp. 2065/2021.

Calera Grobet Adrián vs. Hernández Flores Guadalupe Estefania. Especial Familiar 1 Acdo. Núm. Exp. 2827/2024.

Campos y de la Garza Esther su Sucesión. Sucesorio Familiar 2 Acdos. Núm. Exp. 3077/2024.

Cano Torres J Guadalupe su Sucesión. Sucesorio Familiar 2 Acdos. Núm. Exp. 2141/2024.

Cárdenas Díaz Genaro David su Sucesión. Sucesorio Familiar 1 Acdo. Núm. Exp. 215/2024.

Carrillo Estrada Jéssica Vanessa vs. Zárate Zacarías Jair Irving. Controversias del Orden Familiar Expedientillo. 1 Acdo. Núm. Exp. 3137/2024.

Casanova Díaz Paulina vs. Javier Iturralde Alcorta. Especial Familiar 1 Acdo. Núm. Exp. 1051/2014.

Castañón Pacheco Daniel su Sucesión. Sucesorio Familiar 1 Acdo. Núm. Exp. 555/2024.

Cervantes Montoya Fernando. Sucesorio Familiar 1 Acdo. Núm. Exp. 2329/2024.

Chávez Hernández Verónica Raquel vs. Hugo Torres Ibáñez. Controversias del Orden Familiar 2 Acdos. en Incidente. Núm. Exp. 2063/2019 Cuad. Incidental.

Cruz Cruz Lauro vs. Torres Casas María Guadalupe. Especial Familiar 1 Acdo. en Incidente. Núm. Exp. 123/2024 Cuad. Incidental (Ella).

Delgado Buenrostro Cristina. Juris. Voluntaria Familiar 1 Acdo. Núm. Exp. 2335/2024.

Domínguez García Francisco Omar su Sucesión. Sucesorio Familiar 1 Acdo. Núm. Exp. 3133/2024.

Dorantes Rodríguez Consuelo su Sucesión. Sucesorio Familiar 1 Acdo. Núm. Exp. 1567/2023.

Elisa Teresa Salvador Flores vs. Rodrigo Guadalupe Márquez Santillán. Controversias del Orden Familiar 1 Acdo. Núm. Exp. 361/2024.

Elizabeth Gómez Martínez vs. Ángel Iván Chaparro Ramírez. Controversias del Orden Familiar 1 Acdo. Núm. Exp. 1317/2024.

Escobar Rojas Lucio Macedonio su Sucesión. Sucesorio Familiar 3 Acdos. Núm. Exp. 1017/2024.

Esparza Piña Germán su Sucesión. Sucesorio Familiar 1 Acdo. Núm. Exp. 2283/2024.

Félix González Marco Antonio vs. Águila Sánchez Martha y Félix Águila Martha Itzel y Félix Águila Marco Antonio. Controversias del Orden Familiar 1 Acdo. Núm. Exp. 431/2024.

Fernández Chávez Rosa su Sucesión. Sucesorio Familiar 1 Acdo. Núm. Exp. 1281/2023.

Fernández Duron Roxana vs. Sarmiento Hernández Andrés Mateo. Controversias del Orden Familiar 1 Acdo. en Incidente. Núm. Exp. 1503/2023 Inc. de Ejecc. de Convenio.

Figueroa Cruz Byanca Yanira vs. López Matadamas Said Alan. Controversias del Orden Familiar 2 Acdos. Núm. Exp. 1653/2024.

Flores Juárez Carlos su Sucesión. Sucesorio Familiar 1 Acdo. Núm. Exp. 287/2018.

Flores Téllez Mario vs. Yessenia Aguilar Rojas. Controversias del Orden Familiar 1 Acdo. en Incidente. Núm. Exp. 1743/2017 Inc. de Cambio de Guarda y Custodia.

Gálvez Solano Josefina su Sucesión. Sucesorio Familiar 1 Acdo. Núm. Exp. 2033/2022.

García González Elizabeth Narayani vs. Erik Rubén Hernández Alderete. Controversias del Orden Familiar 1 Acdo. Núm. Exp. 1689/2019 Bis. 1 Tomo Dos.

García Robles Pamela vs. Edgar Alejandro Hernández Moreno. Especial Familiar 2 Acdos. Núm. Exp. 1057/2018.

Gasca Arreola Luis Eduardo vs. Yetzianni Irais Cortés Contreras. Controversias del Orden Familiar 1 Acdo. en Incidente. Núm. Exp. 1311/2019 Inc. de Ejecc. de Sentencia.

Gómez Ramírez Ricardo su Sucesión. Sucesorio Familiar 1 Acdo. Núm. Exp. 1731/2021.

González Becerril Esperanza, su Suc. Sucesorio Familiar 1 Acdo. en Otros. Núm. Exp. 1059/2008 Vía de Apremio, Ejecc. de Convenio.

González Luna María de Los Ángeles vs. Martínez Navarro Óscar. Controversias del Orden Familiar 1 Acdo. Núm. Exp. 2849/2024.

Guerrero Leonor Diana vs. José de Jesús García Rodríguez. Controversias del Orden Familiar 1 Acdo. Núm. Exp. 343/2021.

Guerrero Maldonado Abigail vs. Cuevas Arzate Alexis Luis. Controversias del Orden Familiar 1 Acdo. Núm. Exp. 1419/2024.

Guerrero Mendoza Adrián su Sucesión. Sucesorio Familiar 1 Acdo. Núm. Exp. 3093/2024.

Guerrero Sánchez Ascención. Sucesorio Familiar 1 Acdo. Núm. Exp. 853/2006.

Guerrero Sánchez Sandra vs. Coria Arellano Sergio. Especial Familiar Expedientillo. 1 Acdo. Núm. Exp. 1009/2023.

Gutiérrez Nájera Abigail vs. Gutiérrez Escamilla Rodrigo. Controversias del Orden Familiar 1 Acdo. Núm. Exp. 3121/2024.

Guzmán Ficachi Ilse Lucero vs. Hernández Camargo Edgar Enrique. Controversias del Orden Familiar 1 Acdo. Núm. Exp. 1679/2022 Bis. 1 Tomo Dos.

Hernández Cabrera Tania Monserrat vs. Martínez Castelán Víctor Hugo. Controversias del Orden Familiar 2 Acdos. Núm. Exp. 2077/2023.

Hernández Landaverde Gloria su Sucesión. Sucesorio Familiar 1 Acdo. Núm. Exp. 1913/2024.

Hernández Prado Antonio vs. Bello Calixto Margarita. Especial Familiar 1 Acdo. Núm. Exp. 879/2024.

Hernández Vidal Itzel Adriana vs. Barrón Guzmán Isaac Daniel. Controversias del Orden Familiar 1 Acdo. Núm. Exp. 1763/2021.

Huertero Benitez Sara Noemí vs. García Ortega Jonathan Javier. Especial Familiar 1 Acdo. Núm. Exp. 885/2024.

Iris Liliana Flores Silva vs. Larios Mina Said Antonio. Controversias del Orden Familiar 2 Acdos. Núm. Exp. 1827/2024.

Isidro Morales Adriana vs. Vera Fernández Jesús Eric. Especial Familiar Expedientillo. 1 Acdo. Núm. Exp. 3103/2024.

Isla Otero Ergelio, su Sucesión. Sucesorio Familiar Expedientillo. 1 Acdo. Núm. Exp. 185/2019.

Izquierdo Ayala Salvador. Int. 2 Acdos. Núm. Exp. 271/1987.

Jiménez Cervantes Víctor Manuel su Sucesión. Sucesorio Familiar Expedientillo. 1 Acdo. Núm. Exp. 255/2023.

Jiménez Miranda Jesús su Sucesión. Sucesorio Familiar 1 Acdo. Núm. Exp. 977/2023.

Lara Eslava Carlota. Test. 1 Acdo. Núm. Exp. 1299/2000.

SOLO CONSULTA
SOLO CONSULTA

López Carreón Esperanza su Sucesión. Sucesorio Familiar 1 Acdo. Núm. Exp. 2049/2024.
López González Ruth Belem vs. Hernández Mendoza Salvador. Controversias del Orden Familiar 1 Acdo. Núm. Exp. 717/2024.
Lucía Alejandra Velázquez Rodríguez. Especial Familiar 1 Acdo. en Incidente. Núm. Exp. 1549/2010 Cuad. Incidental.
López Dávila Norma Guadalupe vs. Jaime José Felipe Vázquez Arredondo. Alim. 1 Acdo. Núm. Exp. 803/2010.
Macías Velázquez Beatriz vs. Juan Rodríguez Solares. Controversias del Orden Familiar 1 Acdo. en Incidente. Núm. Exp. 769/2010 Inc. de Incremento de Pensión Alimenticia.
María de Los Ángeles López de la Cruz vs. Érika Patricia Pérez López. Controversias del Orden Familiar 2 Acdos. Núm. Exp. 1785/2024.
María de Los Ángeles Nava Hinojosa vs. Carlos Guerrero Guerrero. Controversias del Orden Familiar 1 Acdo. Núm. Exp. 233/2002.
Martínez Corte Rubén vs. Larose Stephanie Marie Therese Lise Ghislaine. Controversias del Orden Familiar 1 Acdo. Núm. Exp. 3241/2024.
Martínez Díaz Magali y Marco Antonio Armenta Vergara. Juris. Voluntaria Familiar 1 Acdo. Núm. Exp. 1323/2023.
Martínez Flores Gabriela Catalina vs. Ignacio Ilizaliturri Brock. Controversias del Orden Familiar 1 Acdo. Núm. Exp. 931/2020 Bis. 1 Tomo.
Martínez Hernández Isaías vs. Ocampo Romero Lucía Gabriela. Controversias del Orden Familiar 1 Acdo. Núm. Exp. 291/2023.
Martínez Martínez Anthony Alberto vs. Escalante Ortiz Sarai. Especial Familiar 1 Acdo. Núm. Exp. 1191/2023.
Martínez Villalpando Francisco Javier su Sucesión. Sucesorio Familiar Pas. 1 Acdo. Núm. Exp. 2107/2022.
Martínez y Martínez Juan su Sucesión. Sucesorio Familiar 1 Acdo. Núm. Exp. 1161/2023.
Martínez Espinoza Enrique Gastón, su Suc. Sucesorio Familiar 1 Acdo. en Otros. Núm. Exp. 675/2011 Secc. Cuarta.
Mateos Sánchez Elías vs. Cynthia Natali González Rueda. Especial Familiar 1 Acdo. en Incidente. Núm. Exp. 1071/2020 Cuad. Incidental.
Mejía Parrilla Denali Marisol vs. Pablo Eduardo García Álvarez. Controversias del Orden Familiar 1 Acdo. Núm. Exp. 317/2019 Bis. 1 Tomo Tres.
Melesio Nolasco Sergio Ricardo su Sucesión. Sucesorio Familiar 1 Acdo. Núm. Exp. 1693/2024.
Méndez Diosdado Macario, su Sucesión. Sucesorio Familiar 1 Acdo. Núm. Exp. 509/2019.
Mendieta Vargas Ofelia. Sucesorio Familiar 1 Acdo. Núm. Exp. 2339/2015.
Montiel Garduño Cecilia vs. Suárez Ramos Óscar. Especial Familiar 1 Acdo. Núm. Exp. 3097/2024.
Montoya Valencia Ana Laura vs. Niño Ángeles Félix. Exh. Familiar Exhorto. 1 Acdo. en Exhorto. Núm. Exp. 1967/2024.
Moreno Martínez José Arturo. Juris. Voluntaria Familiar 1 Acdo. Núm. Exp. 1299/2023.
Moreno Martínez Juana Aidé vs. Fernando David Badillo González. Controversias del Orden Familiar 1 Acdo. Núm. Exp. 351/2019.
Nieves Carreola Francisca su Sucesión. Sucesorio Familiar 1 Acdo. en Cuadernillo. Núm. Exp. 2051/2024 Secc. Cuarta.
Olivia Bañuelos Bernal vs. Michell Díaz Enríquez. Controversias del Orden Familiar 1 Acdo. Núm. Exp. 1535/2023.
Olmos Barzalobre Ángela Abril vs. Ramírez Vargas Roberto Mauricio. Controversias del Orden Familiar 1 Acdo. Núm. Exp. 617/2023.
Ornelas Melon Sergio Alberto su Sucesión. Sucesorio Familiar 1 Acdo. Núm. Exp. 1281/2024.
Pacheco González Óscar Armando vs. Pacheco Patraca Marco Antonio. Controversias del Orden Familiar 1 Acdo. Núm. Exp. 1507/2022.
Patricia González González vs. César Leonel Tlacateca Quintanilla. Controversias del Orden Familiar Ap- 2. 1 Acdo. Núm. Exp. 325/2024.
Paz Juárez Esteher. Juris. Voluntaria Familiar 1 Acdo. Núm. Exp. 397/2023.
Peláez Vázquez Ivonne vs. Víctor Armando Baltazar Escobar. Controversias del Orden Familiar 1 Acdo. en Incidente. Núm. Exp. 1855/2011 Cuad. Incidental.
Pelcastre Morones Esther. Sucesorio Familiar 1 Acdo. Núm. Exp. 251/2014.
Pérez Pineda Alma Delia vs. Meneses de la Luz Wilfrido. Controversias del Orden Familiar 2 Acdos. Núm. Exp. 1949/2022.
Piñon Flores Martha. Juris. Voluntaria Familiar 1 Acdo. Núm. Exp. 2749/2024.
Pérez Paya Lindsay Lluvia Jéssica vs. Gerardo Ayala González. Controversias del Orden Familiar 1 Acdo. en Incidente. Núm. Exp. 1969/2009 Inc. de Cancel. de Pensión Alimenticia.
Quezada Zúñiga Joanna Sthephany vs. Ventura Aguirre Gustavo. Controversias del Orden Familiar 3 Acdos. Núm. Exp. 2081/2023.
Quintanilla Martínez Heladio vs. Yolanda Vidal Álvarez. Especial Familiar 2 Acdos. en Incidente. Núm. Exp. 915/2016 Inc. de Liquidación de Sociedad Conyugal.
Ramírez Alcántara Esperanza su Sucesión. Sucesorio Familiar 1 Acdo. Núm. Exp. 1765/2021 Bis. 1 Secc. Segunda.
Ramírez Franco Daniel vs. Karla Alexis Blancas Jiménez. Controversias del Orden Familiar 1 Acdo. en Incidente. Núm. Exp. 2291/2011 Vía de Apremio, Ejecc. de Sentencia.
Ramírez García Atenea vs. Pérez García Darian Gerardo. Controversias del Orden Familiar 1 Acdo. Núm. Exp. 1983/2024.
Ramírez Montes Eduardo su Sucesión. Sucesorio Familiar 1 Acdo. Núm. Exp. 2061/2022.
Razo Pinete José Antonio vs. Prieto Rodríguez Scarlet del Carmen. Controversias del Orden Familiar 2 Acdos. en Incidente. Núm. Exp. 1323/2021 Inc. de Reduc. de Pensión Alimenticia.
Reséndiz García Marisol vs. Guzmán Hernández Edgar Daniel. Controversias del Orden Familiar 1 Acdo. Núm. Exp. 1565/2024.
Reyes Abdala Romina vs. López Aguado Romo Eliud Guillermo. Controversias del Orden Familiar 1 Acdo. Núm. Exp. 245/2023.
Reyes Carmona María Carmen de Los Ángeles su Sucesión. Sucesorio Familiar 1 Acdo. Núm. Exp. 319/2024.
Reyes Colín Daniel Yovani vs. Jiménez Cruz Beatriz Mayte. Controversias del Orden Familiar 1 Acdo. Núm. Exp. 1779/2024.
Reyes García Rufino. Sucesorio Familiar 1 Acdo. en Otros. Núm. Exp. 879/2021 Secc. Segunda.
Reyes Irineo Diana Emelia vs. Valverde Jiménez Carlos Alberto. Controversias del Orden Familiar 1 Acdo. Núm. Exp. 639/2023.
Ricardez Wilson Constantino su Sucesión. Sucesorio Familiar 1 Acdo. Núm. Exp. 1713/2024.
Rivera Betancio Gina. Sucesorio Familiar 1 Acdo. Núm. Exp. 295/2024.
Rivera Hernández Martha Cristina vs. Sánchez Castillo Gilberto. Controversias del Orden Familiar 1 Acdo. Núm. Exp. 669/2024.
Rodea Navarro Raúl Cuauhtémoc su Sucesión. Sucesorio Familiar 1 Acdo. Núm. Exp. 1187/2024.
Rodríguez Marín Concepción vs. Avelar Medina Ediger. Controversias del Orden Familiar 1 Acdo. Núm. Exp. 791/2024.
Rodríguez Rodríguez María Delfina del Carmen su Sucesión. Sucesorio Familiar 1 Acdo. Núm. Exp. 1561/2024.
Rodríguez Albores Kenia vs. Carlos Fernando Ponce Silva. Controversias del Orden Familiar 2 Acdos. en Incidente. Núm. Exp. 453/2011 Cuad. Incidental.
Rodríguez Ojeda Alejandra vs. Sergio Alberto Valencia Leyva. Controversias del Orden Familiar 1 Acdo. Núm. Exp. 1653/2018.
Rojas López Laura vs. Merino García José Luis. Controversias del Orden Familiar 1 Acdo. Núm. Exp. 2611/2024.
Roldán García Norma Angélica vs. Gregorio Román Yépez Medina. Especial Familiar 1 Acdo. en Incidente. Núm. Exp. 2187/2024 Inc. de Cumplim de Conv.
Romero Aguilar Ignacio. Sucesorio Familiar 1 Acdo. Núm. Exp. 755/2020.
Romero Portillo Gabriel vs. Claudia González Vázquez. Controversias del Orden Familiar 1 Acdo. Núm. Exp. 281/2019.
Ruíz Garcini Roque. Sucesorio Familiar 1 Acdo. en Otros. Núm. Exp. 517/1995 Secc. Tercera.
Ruíz Narcia María Esquipulas. Sucesorio Familiar 1 Acdo. Núm. Exp. 907/2015.
Salvador Robles María del Rosario vs. Acosta Vázquez Francisco Miguel. Especial Familiar 1 Acdo. Núm. Exp. 2859/2024.
Sánchez Bárcenas Imelda. Interd. 1 Acdo. Núm. Exp. 1783/2011.
Sánchez Jiménez Rafael. Sucesorio Familiar 1 Acdo. Núm. Exp. 1283/2016.
Sánchez Sánchez Margarito vs. Torres Ramírez Diana Fernanda. Controversias del Orden Familiar 1 Acdo. Núm. Exp. 169/2024.
Santelis Morales Manuela su Sucesión. Sucesorio Familiar 1 Acdo. Núm. Exp. 1991/2023 Bis. 1.
Santos Hernández Florentina su Sucesión. Sucesorio Familiar 1 Acdo. Núm. Exp. 1163/2024.

SOLO CONSULTA
SOLO CONSULTA
SOLO CONSULTA

Silva Cornejo Thalia Gabriela vs. Ramírez Torres Erick Gibran. Controversias del Orden Familiar 1 Acdo. Núm. Exp. 131/2024.
Sonia Alejandra Rojas Villeda vs. Jorge Alcántara Matus. Controversias del Orden Familiar Expedientillo. 1 Acdo. Núm. Exp. 133/2007.
Soriano Silva Víctor Hugo vs. Oropeza Camarillo Stefany. Controversias del Orden Familiar Expedientillo. 1 Acdo. Núm. Exp. 2323/2024.
Soto Cervantes Marcos vs. Arreola Reyes Brenda Belén. Especial Familiar Ap- 12. 1 Acdo. en Incidente. Núm. Exp. 363/2022 Inc. de Cambio de Guarda y Custodia.
Torres Aguirre Erick Alan vs. Ordaz Méndez Mayra Vanessa. Controversias del Orden Familiar 1 Acdo. Núm. Exp. 3239/2024.
Torres Ayon Ayza Selene. Controversias del Orden Familiar Expedientillo. 1 Acdo. en Incidente. Núm. Exp. 121/2002 Inc. de Cancel. de Pensión Alimenticia.
Trejo Membrillo Desiderio su Sucesión. Sucesorio Familiar 1 Acdo. Núm. Exp. 303/2024.
Trujillo Aguilar Horacio vs. Villicaña Hernández Valeria Lucero. Controversias del Orden Familiar 1 Acdo. Núm. Exp. 349/2024.
Trujillo García Eva vs. Bravo Cocom José de Jesús. Especial Familiar 1 Acdo. Núm. Exp. 195/2024.
Ubaldo Aguirre Itzel vs. Quintana García Julio Armando. Controversias del Orden Familiar 1 Acdo. Núm. Exp. 2151/2022.
Uribe Mondragón Adela su Sucesión. Sucesorio Familiar 1 Acdo. Núm. Exp. 391/2023.
Valdez García Rubí Adriana vs. Vázquez Cruz José Luis. Controversias del Orden Familiar 2 Acdos. Núm. Exp. 2739/2024.
Vargas Rivas Vianney Itzel vs. Martínez Salazar Víctor. Controversias del Orden Familiar 2 Acdos. en Incidente. Núm. Exp. 401/2024 Inc. de Modificación de Régimen de Visitas y Convivencias y Pensión Alimenticia.
Vargas Rivas Vianney Itzel vs. Martínez Salazar Víctor. Controversias del Orden Familiar 1 Acdo. en Incidente. Núm. Exp. 401/2024 Inc. de Cambio de Guarda y Custodia.
Vásquez Espino Erik vs. Valdez Pineda Andrea. Controversias del Orden Familiar 2 Acdos. Núm. Exp. 417/2023.
Vieyra Martínez Francisco Javier vs. Alejandra Vieyra Romero. Div. Incausado Expedientillo. 1 Acdo. Núm. Exp. 867/2010.
Villafuerte José Jesús. Sucesorio Familiar 1 Acdo. Núm. Exp. 1359/2024.
Vázquez Amador Omar Daniel vs. Verónica Ramírez Bárcenas. Div. Nec. 1 Acdo. Núm. Exp. 1537/2007.
Yanez Rosales Yolanda vs. Sánchez Olvera Miguel Erasmo. Controversias del Orden Familiar 1 Acdo. Núm. Exp. 2621/2024.
Zamora Sergio vs. Zamora Sánchez Sergio Israel. Controversias del Orden Familiar 1 Acdo. Núm. Exp. 1513/2023.
Zamudio Robledo Sarahi vs. Arenas Moreno Edrey Felipe. Controversias del Orden Familiar 1 Acdo. Núm. Exp. 2857/2024.
Del Castillo Paulino África Alexandra vs. García Villazana Sergio. Controversias del Orden Familiar 1 Acdo. Núm. Exp. 3167/2024.

AUDIENCIA

Franco Barrabosa Claudia Ivette. Juris. Voluntaria Familiar. 1 Audiencia. Núm. Exp. 1847/2024.
Ramírez Vargas Raúl su Sucesión. Aud. 801 del Cpc Sucesorio Familiar. 1 Audiencia. Núm. Exp. 1271/2022.

SENTENCIAS DEFINITIVAS DEL 7 DE ENERO DEL 2025

Cascante Carrasco Davey Antonio vs. Chávez Lara María Graciela. Controversias del Orden Familiar Sent. Def. 1 Núm. Exp. 1133/2024

SENTENCIAS INTERLOCUTORIAS

Ramos Ortiz Roberto. Sucesorio Familiar Sent. Interl. 1 Núm. Exp. 365/2024

LA SECRETARIA DE ACUERDOS
LIC. THALIA MONSERRATT ROJAS ENRÍQUEZ

SECRETARÍA "B"
ACUERDOS DEL 7 DE ENERO DEL 2025

Acosta Candelario Claudia Monserrat vs. Lira Rosales Francisco. Controversias del Orden Familiar 1 Acdo. Núm. Exp. 1166/2024.
Acosta Hernández Ma. del Rosario vs. Eugenio Cruz Carmona. Controversias del Orden Familiar 1 Acdo. Núm. Exp. 1702/2018.
Aguilar Muñoz María Elena su Sucesión. Sucesorio Familiar 1 Acdo. en Expedientillo. Núm. Exp. 1214/2024.
Aguilar Zamora María Virginia su Sucesión. Sucesorio Familiar 1 Acdo. Núm. Exp. 922/2024.
Alejandra Núñez Mendoza vs. Juan Carlos Núñez de la Cruz. Controversias del Orden Familiar 1 Acdo. en Incidente. Núm. Exp. 2204/2016 Inc. de Cancel. de Alimentos.
Alonso Tamayo Miguel Ángel vs. Hernández Fuentes Diana Maireth. Controversias del Orden Familiar 2 Acdos. Núm. Exp. 2146/2024.
Álvarez Pimentel Enrique su Suc. vs. Enrique. Sucesorio Familiar 1 Acdo. en Otros. Núm. Exp. 2328/2024 Cuarta Sección.
Apodaca López Anet Liliana vs. Armando Martínez Vázquez. Controversias del Orden Familiar 2 Acdos. Núm. Exp. 2202/2024.
Aquino Barriga José Martín su Sucesión. Sucesorio Familiar 1 Acdo. Núm. Exp. 2122/2023.
Areli Betsabe Rojas González vs. Diego Abraham Delgado Oropeza. Controversias del Orden Familiar 1 Acdo. Núm. Exp. 1284/2021.
Arguello Ortega Erick vs. Espadin Campos Tannia Iris. Controversias del Orden Familiar 1 Acdo. Núm. Exp. 1330/2022 Tomo III.
Arroyo Tovilla Érika vs. Mario Enrique Almaraz Álvarez. Controversias del Orden Familiar 1 Acdo. Núm. Exp. 1774/2016 Tomo 3.
Ávila Mata Edith vs. Alvarado Barrueta Francisco Jaid. Controversias del Orden Familiar 1 Acdo. Núm. Exp. 1558/2024.
Bárcenas Guerra Daniel. Sucesorio Familiar Expedientillo. 1 Acdo. en Expedientillo. Núm. Exp. 1262/2007.
Barroeta Zamudio María Luisa Paulina su Suc. Sucesorio Familiar 1 Acdo. Núm. Exp. 2314/2024.
Benítez Aguilar Rafael su Sucesión. Sucesorio Familiar 1 Acdo. en Otros. Núm. Exp. 2102/2023 Secc. Segunda.
Blanca Salazar Christian Israel vs. Salazar Peña Olivia. Controversias del Orden Familiar 1 Acdo. Núm. Exp. 1980/2021.
Calderón del Razo Mariadel Pilar. Sucesorio Familiar 2 Acdos. Núm. Exp. 1762/2017.
Camiruaga y Díaz Mercado Albertina Enedina su Sucesión. Sucesorio Familiar 1 Acdo. Núm. Exp. 2166/2023.
Castellanos Sánchez Rafael Enrique Valentín su Sucesión. Sucesorio Familiar 1 Acdo. en Otros. Núm. Exp. 1738/2021 Secc. Cuarta.
Castillo Barbosa Juan Gerardo vs. Galicia Rodríguez Altia Camele. Controversias del Orden Familiar 2 Acdos. Núm. Exp. 2386/2024 Tomo II.
Cazares Gallegos Juan Daniel vs. Cazares Juan. Sucesorio Familiar 1 Acdo. en Incidente. Núm. Exp. 708/1995 Inc. de Objeción de Inventario.
Chalico Díaz María del Lourdes vs. Martínez Becerra Venancio Jorge. Especial Familiar 1 Acdo. Núm. Exp. 2040/2023.
Cruz Chevez Abel vs. Cervantes Alemán Lucina. Ord. Civil Familiar 1 Acdo. Núm. Exp. 1018/2024.
Cruz Mercado Georgina su Sucesión. Sucesorio Familiar 1 Acdo. Núm. Exp. 968/2022.
Domínguez García María Elena. Juris. Voluntaria Familiar 1 Acdo. Núm. Exp. 3026/2024.
Espinosa Beltrán Juan Félix su Sucesión. Sucesorio Familiar 1 Acdo. Núm. Exp. 668/2024.
Estrella Ochoa Marcos vs. Martínez Leyva Karen Abigail. Controversias del Orden Familiar 1 Acdo. Núm. Exp. 224/2022.
Estrella Ochoa Marcos vs. Martínez Leyva Karen Abigail. Controversias del Orden Familiar 2 Acdos. en Amparo. Núm. Exp. 224/2022 de Amparo Número 767/2024- II.
Fernández Farfán Alicia, su Suc. Sucesorio Familiar 1 Acdo. Núm. Exp. 1500/2012.
Fernández Sahagún María Guadalupe vs. Blanco Pacheco Francisco. Especial Familiar 1 Acdo. Núm. Exp. 1314/2023.
Fernández Sahagún María Guadalupe vs. Blanco Pacheco Francisco. Especial Familiar 1 Acdo. en Incidente. Núm. Exp. 1314/2023 Inc. para Regular Las Consecuencias Inherentes a la Disol. del Vínculo Matrimonial.
Flores Godínez Carmen su Sucesión. Sucesorio Familiar 1 Acdo. Núm. Exp. 700/2018.
Flores Godínez Carmen su Sucesión. Sucesorio Familiar 1 Acdo. en Otros. Núm. Exp. 700/2018 Segunda Sección.
Flores Laguna Jazmín Itzayana vs. Zendejas Ehlers Edgar Javier. Controversias del Orden Familiar 1 Acdo. Núm. Exp. 1756/2021.
García Alvarado Justina Emma, su Sucesión. Sucesorio Familiar 3 Acdos. Núm. Exp. 294/2021.
García Moro Enrique. Int. 1 Acdo. Núm. Exp. 438/1987.

SOLO CONSULTA
SOLO CONSULTA
SOLO CONSULTA

Garduño Rodríguez Luis Carlos vs. Paredes Sandoval Silvia Maribel del Pilar. Controversias del Orden Familiar 2 Acdos. Núm. Exp. 294/2023 Tomo 4.

George Arellano Luis Felipe vs. Chavarría Martínez Cristina. Controversias del Orden Familiar 1 Acdo. Núm. Exp. 580/2023 Bis. 2 Tomo II.

Gómez González Carlos Alberto vs. Rubio Rentería Diana Paulina. Controversias del Orden Familiar 2 Acdos. Núm. Exp. 1970/2023 Tomo II.

Gómez y Martínez Salvador. Sucesorio Familiar 1 Acdo. Núm. Exp. 2232/2024.

Gutiérrez Mandujano Jorge Luis su Sucesión. Sucesorio Familiar 1 Acdo. Núm. Exp. 1400/2024.

Gutiérrez Pimentel Israel Joel. Juris. Voluntaria Familiar 1 Acdo. Núm. Exp. 1424/2024.

Hadassa Sheyla Beltrán Vázquez. Controversias del Orden Familiar Expedientillo. 1 Acdo. en Expedientillo_Expediente_No_Conocido. Núm. Exp. 1302/2022.

Hernández García Nitzia Marlem vs. Gutiérrez Hernández Abraham Bon Jovi. Controversias del Orden Familiar 2 Acdos. Núm. Exp. 2008/2022.

Hernández Reyes Margarita su Sucesión. Sucesorio Familiar 2 Acdos. en Incidente. Núm. Exp. 792/2017 Inc. de Nul. de Notificación.

Hurtado Treviño Luz María su Sucesión. Sucesorio Familiar 1 Acdo. Núm. Exp. 3094/2024.

Jiménez Ginez Rosa María su Sucesión. Sucesorio Familiar 1 Acdo. Núm. Exp. 1116/2024.

Julieta Vázquez Ávila vs. José Luis Ramírez López. Controversias del Orden Familiar 2 Acdos. Núm. Exp. 1244/2024.

Ledesma Cruz Érika Aidé. Controversias del Orden Familiar 1 Acdo. en Incidente. Núm. Exp. 1168/2022 Inc. de Reduc. de Pensión Alimenticia.

Ledezma Castillo Israel Federico vs. Magallón Lechuga Yadira. Especial Familiar 1 Acdo. Núm. Exp. 110/2024.

López Castillo Justina vs. Fernando Erubiel Valdez Gómez. Sucesorio Familiar 1 Acdo. en Otros. Núm. Exp. 1586/2014 Secc. Cuarta.

López Guerrero Laura vs. Víctor Daniel Ruíz. Controversias del Orden Familiar 1 Acdo. en Incidente. Núm. Exp. 1912/2014 Inc. de Cancel. de Alimentos.

Loza López Emilio vs. José Guillermo Loza Trejo. Controversias del Orden Familiar Dada Nueva Cuenta. 1 Acdo. en Incidente. Núm. Exp. 1736/2017 Inc. de Impugnación de Falsedad de Documento.

Madero Náder Lorenzo su Sucesión. Sucesorio Familiar 1 Acdo. en Otros. Núm. Exp. 876/2018 Cuad. Incidental Nov. 2024.

Madero Náder Lorenzo su Sucesión. Sucesorio Familiar 1 Acdo. en Incidente. Núm. Exp. 876/2018 Inc. de Remoción de Albacea.

Marban Hernández Julia Isabel vs. Ordaz Franco Christian. Controversias del Orden Familiar 1 Acdo. en Incidente. Núm. Exp. 2156/2023 Inc. de Nul. de Actuaciones.

Marmulzstein Patricia Alejandra vs. Zubiria Alejandro Alberto. Ord. Civil Familiar 1 Acdo. en Incidente. Núm. Exp. 1146/2022 Inc. de Liquidación de Sociedad Conyugal.

Martínez Ángeles J Guadalupe su Sucesión. Sucesorio Familiar 1 Acdo. Núm. Exp. 1880/2024.

Martínez Arguello Alba Aline vs. Zamarripa Hernández Manuel. Especial Familiar Expedientillo. 1 Acdo. Núm. Exp. 1220/2023.

Martínez Lozano Alexandra María. Ord. Civil Familiar 1 Acdo. en Incidente. Núm. Exp. 674/2020 Inc. para Regular Las Consecuencias Inherentes a la Disol. del Vínculo Matrimonial.

Martínez Montero Moisés vs. Olaco López María Idalia. Ord. Civil Familiar 1 Acdo. Núm. Exp. 1548/2021.

Martínez Pizar Alexis Geovanny vs. Hernández Guillén Alejandra. Controversias del Orden Familiar 1 Acdo. Núm. Exp. 1688/2024.

Mateos Vázquez Karla Angélica vs. César Alfonso Ortiz Díaz. Controversias del Orden Familiar Expedientillo. 1 Acdo. Núm. Exp. 430/2021.

Maya González Agustina. Sucesorio Familiar 1 Acdo. en Incidente. Núm. Exp. 70/2015 Inc. de Remoción de Albacea.

Medina Hernández Alfredo. Int. Expedientillo. 1 Acdo. Núm. Exp. 934/2001.

Mena Méndez Julio Daniel vs. Nancy Abigail Jiménez Salinas. Especial Familiar 1 Acdo. en Incidente. Núm. Exp. 436/2021 Bis. 2 Inc. para Regular Las Consecuencias Inherentes a la Disol. del Vínculo Matrimonial 2.

Mendiola García Omar vs. Romero Corona Sandra. Controversias del Orden Familiar 1 Acdo. Núm. Exp. 1894/2022.

Mendoza González Víctor Manuel su Sucesión. Sucesorio Familiar 1 Acdo. Núm. Exp. 2940/2024.

Minjarez Valle Francisco vs. Minjarez Flores Vanelli Sinai. Exh. Familiar Expdllo. de Exhorto. 1 Acdo. en Exhorto. Núm. Exp. 1940/2024.

Miranda Pérez Javier. Sucesorio Familiar 1 Acdo. en Otros. Núm. Exp. 22/2020 Secc. Segunda.

Montero Ruíz Giovanni vs. Paulina Morales Ruíz. Especial Familiar 1 Acdo. en Incidente. Núm. Exp. 164/2020 Inc. de Modificación de Convenio.

Mora Mora Miriam vs. Luna Cruz Gerardo Adalberto. Controversias del Orden Familiar 1 Acdo. Núm. Exp. 1944/2022.

Morales Flores Beatriz vs. Robledo Ochoa Carlos Mario. Especial Familiar Expedientillo. 1 Acdo. en Expedientillo. Núm. Exp. 80/2024.

Muciño Gutierres Ana María vs. Lozaa Neyra Javier Allan. Controversias del Orden Familiar 1 Acdo. Núm. Exp. 2692/2024.

Nancy Marcela Ávila Ramírez. Controversias del Orden Familiar Expedientillo. 1 Acdo. en Expedientillo_Expediente_No_Conocido. Núm. Exp. 768/2009.

Nápoles Razo Tania Donaji vs. Uribe García Alan. Controversias del Orden Familiar 1 Acdo. Núm. Exp. 1058/2023.

Navarrete Ceballos Daniela Athziri vs. Venancio Guevara Francisco. Controversias del Orden Familiar Expedientillo. 1 Acdo. Núm. Exp. 2366/2024.

Nerón López Zayra vs. Rodríguez Mendoza Emmanuel. Controversias del Orden Familiar 4 Acdos. Núm. Exp. 1566/2024.

Núñez Sánchez de la Barquera Mauricio Eugenio. Especial Familiar 1 Acdo. en Incidente. Núm. Exp. 538/2017 Tomo II Inc. para Regular Las Consecuencias Inherentes a la Disol. del ´Vinculo Matrimonial.

Pedraza Balderas María Elena vs. Genaro Becerra Valles. Especial Familiar Expedientillo. 1 Acdo. Núm. Exp. 2218/2019.

Pérez Herrera Gloria su Sucesión. Sucesorio Familiar 1 Acdo. Núm. Exp. 1922/2023.

Prado Mendieta Berenice Yazmín vs. José Antonio Quevedo Aguillon. Controversias del Orden Familiar Expedientillo. 1 Acdo. Núm. Exp. 1140/2016.

Quijano Escorcia Edgar vs. Lujan Darío Rosalba Griselda. Controversias del Orden Familiar 1 Acdo. Núm. Exp. 2860/2024.

Quintero Mármol Ramírez María Luisa Petra su Sucesión. Sucesorio Familiar 1 Acdo. Núm. Exp. 2632/2024.

Ramírez Román Georgina Jeanette vs. Islas Rubalcaba Óscar Daniel. Especial Familiar 1 Acdo. Núm. Exp. 940/2024.

Ramos Coronado Ignacio Amilcar vs. Verónica Patricia Cruz Barajas. Controversias del Orden Familiar 2 Acdos. Núm. Exp. 2622/2024.

Ramos Pimentel Alejandro su Sucesión. Sucesorio Familiar 2 Acdos. Núm. Exp. 1878/2024.

Ratia Macedo Emily Johany vs. Lozano Guerrero Edwin Arturo. Controversias del Orden Familiar 1 Acdo. Núm. Exp. 248/2023.

Rayón Molina Miguel Ángel. Sucesorio Familiar 1 Acdo. Núm. Exp. 1870/2019 Secc. Tercera.

Rendón Hernández Adolfo, su Sucesión. Sucesorio Familiar 1 Acdo. Núm. Exp. 50/2019.

Reza de Jesús Serena Jasmín vs. Cristóbal Reyes Óscar Alejandro. Controversias del Orden Familiar 1 Acdo. Núm. Exp. 554/2024.

Rivas Enríquez María Concepción su Sucesión. Sucesorio Familiar 2 Acdos. Núm. Exp. 1788/2024.

Robledo Tostado Viridiana vs. José Alfredo Gómez Meneses. Controversias del Orden Familiar 1 Acdo. Núm. Exp. 794/2020.

Rodríguez Doria Magda su Sucesión. Sucesorio Familiar 1 Acdo. Núm. Exp. 2740/2024.

Rodríguez González Rosalba vs. Roberto Caballero Pérez su Sucesión. Ord. Civil Familiar 1 Acdo. Núm. Exp. 2223/2016.

Rodríguez Huerta Francisco Ariel vs. Saúla Aline Hernández Hernández. Controversias del Orden Familiar 1 Acdo. en Otros. Núm. Exp. 960/2019 Tomo II.

Rodríguez Rojas Petra su Suc. Sucesorio Familiar Expedientillo. 1 Acdo. Núm. Exp. 546/2004.

Romero Lecuona Esperanza Inocencia su Suc. Sucesorio Familiar 3 Acdos. Núm. Exp. 2246/2024.

Romo Cuéllar Mendoza Alejandra vs. Márquez Trejo Héctor. Controversias del Orden Familiar 1 Acdo. Núm. Exp. 1756/2024.

Rosette Hernández Verónica Alejandra vs. José Sefi García Santos. Controversias del Orden Familiar 1 Acdo. Núm. Exp. 930/2022.

SOLO CONSULTA
SOLO CONSULTA
SOLO CONSULTA

Rueda Monroy José su Sucesión. Sucesorio Familiar 1 Acdo. Núm. Exp. 3048/2024.

Ruíz González Raymundo Emilio Andrés vs. Soto Aguilar Yolanda su Sucesión. Ord. Civil Familiar Expedientillo. 1 Acdo. Núm. Exp. 2090/2021.

Rustrian Sánchez Julio Augusto vs. Lara Pérez Stephanny. Controversias del Orden Familiar 1 Acdo. Núm. Exp. 1652/2023.

Santoyo Gómez Alicia su Sucesión. Sucesorio Familiar 1 Acdo. Núm. Exp. 3352/2024.

Saucedo Castro Rosa María. Sucesorio Familiar 1 Acdo. en Otros. Núm. Exp. 320/2021 Secc. Cuarta.

Serrano Rojas Rosa María su Sucesión. Sucesorio Familiar 1 Acdo. Núm. Exp. 1482/2022.

Silva Maldonado María de Lo Ángeles vs. Silva Monroy Alfonso José. Controversias del Orden Familiar 1 Acdo. en Amparo. Núm. Exp. 1838/2016 Amparo 1086/2024-I.

Soria Calderón Diego vs. Gutiérrez Cruz Karen Vanessa. Controversias del Orden Familiar 2 Acdos. Núm. Exp. 468/2024.

Taner Saldaña Safak y Gómez Saldaña Alba Nydia. Controversias del Orden Familiar 1 Acdo. Núm. Exp. 730/2022 Tomo II.

Toga Velazco Imelda del Carmen vs. Pedro Salazar Reséndiz. Controversias del Orden Familiar 1 Acdo. Núm. Exp. 338/2016.

Torres Pérez Andrea vs. Hernández Sánchez Marco Antonio. Controversias del Orden Familiar 1 Acdo. Núm. Exp. 1468/2024.

Tovar Sáenz Edson Iván vs. Rubio Espinoza Ana Bertha. Controversias del Orden Familiar 1 Acdo. Núm. Exp. 1626/2024.

Ugalde Casanova Edgar vs. Sánchez Senties Ana María. Controversias del Orden Familiar 1 Acdo. Núm. Exp. 3232/2024.

Vázquez Solís Paula Angélica vs. Javier Acuña Torres. Controversias del Orden Familiar 1 Acdo. Núm. Exp. 522/2019.

Velázquez Hernández Manuel. Int. 1 Acdo. Núm. Exp. 880/1983.

Velázquez Peña Beatriz Lorena vs. López Cruz Eduardo. Especial Familiar Expedientillo. 1 Acdo. Núm. Exp. 1198/2023.

Yésica Patricia Rosillo Mejía vs. Marcos Alberto Díaz Muñoz. Controversias del Orden Familiar 1 Acdo. Núm. Exp. 466/2024.

Zapico Esquivias Cuauhtémoc vs. Ana Paula Soberanes Torres. Especial Familiar 1 Acdo. Núm. Exp. 1982/2015.

Zavala García Paloma Yareny vs. Esquivel Jiménez Emmanuel Yael. Controversias del Orden Familiar 1 Acdo. Núm. Exp. 2310/2024.

MAL PUBLICADOS

Rodríguez Carrera Álvaro Darío Martín su Sucesión. Sucesorio Familiar no Publ. de 07 de Enero del 2025. 1 Acdo. Núm. Exp. 3052/2024.

AUDIENCIA

Dounce Villanueva Roberto. Aud. de Ley Sucesorio Familiar. 1 Audiencia. Núm. Exp. 1294/2021 Inc. de Oposición a Los Inventarios y Avaluos.

SENTENCIAS INTERLOCUTORIAS

Lazcano Gómez Luis vs. Mejía Delgado Norma Susana. Especial Familiar 1 Sent. Inter. en Incidente. Núm. Exp. 1070/2024 Inc. de Nul. de Actuaciones

SECRETARIO PROYECTISTA POR MINISTERIO LEY:
LIC. ALEJANDRA LABASTIDA REYES

TRIGÉSIMO DE LO FAMILIAR

SECRETARÍA "A"
ACUERDOS DEL 7 DE ENERO DEL 2025

Agudelo Agudelo Claudia Andrea vs. García Sierra Juan Manuel. Controversias del Orden Familiar Informe Defensoria. 1 Acdo. Núm. Exp. 1307/2024.

Agueda Crisistomo Lomas. Sucesorio Familiar Albacea Apertura Secc III. 1 Acdo. Núm. Exp. 847/2003 Secc. Tercera.

Aguilar Fonseca Esperanza su Sucesión. Sucesorio Familiar Albacea Solicita Copias. 1 Acdo. Núm. Exp. 2951/2024 Tomo II.

Aguirre José Guadalupe y María Petra Amézcua. Sucesorio Familiar Solicitan Se Dicte Sent. de Declaratoria de Herederos. 1 Acdo. Núm. Exp. 769/1989.

Alejandre Hinojosa Adrián Antonio vs. Rosa María Herrera Arriaga. Controversias del Orden Familiar Llegada de Autos del Archivo Judicial. 1 Acdo. Núm. Exp. 1647/2019.

Alejandro Alejandro Flor del Carmen vs. Cristino Morales Silverio. Controversias del Orden Familiar Informe Issfam. 1 Acdo. en Incidente. Núm. Exp. 439/2007 Inc. de Cancel. de Pensión Alimenticia.

Alonso Enciso Juan Carlos vs. García Colín Mayra Catalina. Controversias del Orden Familiar Mandataria de Señora Mayra Solicita Oficios. 2 Acdos. Núm. Exp. 2195/2023.

Altamirano Flores Francisca Estefana su Sucesión. Sucesorio Familiar Cump. Susp. Definitiva. 1 Acdo. Núm. Exp. 4245/2024.

Altamirano Flores Francisca Estefana su Sucesión. Sucesorio Familiar Federal Concede Susp. Definitiva. 1 Acdo. en Amparo. Núm. Exp. 4245/2024 Amparo 1013/2024-V.

Altamirano Flores Francisca Estefana su Sucesión. Sucesorio Familiar Federal Informa que Sobresee Amparo Lgeg. 1 Acdo. en Amparo. Núm. Exp. 4245/2024 Amparo 685/2024-V.

Alvarado Luna Adán vs. Cid López Juliette Tahana. Controversias del Orden Familiar Billetes de Depósito. 1 Acdo. Núm. Exp. 3557/2024.

Álvarez Muñoz María del Carmen vs. Martínez Vázquez Ricardo. Especial Familiar Informe Imss. 1 Acdo. Núm. Exp. 1385/2023.

Amaya Ceballos Rosa Belem vs. Caballero Alva Manuel Iván. Controversias del Orden Familiar Se Aclara Proveido de 14 Nov 2024. 1 Acdo. Núm. Exp. 2061/2024.

Andrade Herrera Eduardo Rubén vs. Reyes Arellano Delia Elena. Especial Familiar Sra Se Da por Notificada. 2 Acdos. Núm. Exp. 5121/2024.

Andrade de la Rosa Carmen su Sucesión. Sucesorio Familiar Archivo Judicial Informa No Encontró Testamento. 1 Acdo. Núm. Exp. 1157/2024.

Ángeles Rojas Vianey Alejandra vs. Santibañez Valdez Manuel. Controversias del Orden Familiar Solicitan Se Elabore de Nuevea Cuenta Ced. para Emplazar a Juic. Al Señor Manuel Santibañez Valdés. 1 Acdo. Núm. Exp. 1311/2024.

Arce Moctezuma Consuelo su Sucesión. Sucesorio Familiar Promovente Autoriza. 1 Acdo. Núm. Exp. 7/2022.

Arellano Díaz Isabel. Sucesorio Familiar Albacea Pretende Desahogar Prevención y Solicita Oficio Recordatorio. 1 Acdo. Núm. Exp. 4559/2024.

Arredondo Hernández Rosa María vs. Luis Sotelo Rogel. Div. Incausado Señor Exhibe Billete. 1 Acdo. Núm. Exp. 305/2011.

Arzate Alcántara Guillermina. Sucesorio Familiar Se Solicita que Sent. Def. de Adjudicación Quede Firme. 1 Acdo. Núm. Exp. 463/1988 Secc. Cuarta.

Arzate Ramírez Rosa María su Suc. Sucesorio Familiar el Señor Alejandro Benjmin Alejandre Torres Se Notifica de la Radicación del Presente Juic. Ante Este Juzgado. 1 Acdo. Núm. Exp. 4095/2024.

Bache Cortés Guillermo vs. González Cervantes Mónica Catalina. Especial Familiar Cedula de Notif. Sin Diligenciar. 1 Acdo. en Expedientillo. Núm. Exp. 763/2001 Bis. 1 Expedientillo.

Báez Cano María Sara su Sucesión y Báez Cano María Sara. Sucesorio Familiar Acusan Rebeldia Dela Señora Ninfa Juárez Báez y Solicitan Se Apruebe la Secc. Segunda. 1 Acdo. Núm. Exp. 371/2023 Secc. Segunda.

Báeza Hernández Rogelio vs. Carranza Moreno Claudia. Cont. Ord. Fam. Llegada del Archivo Judicial. 1 Acdo. Núm. Exp. 1581/2005.

Balderas Noria Andrea su Sucesión. Sucesorio Familiar Aperturan Secc. Cuarta y Solicita N Se Dicte Sent. Definitiva. 1 Acdo. Núm. Exp. 1879/2023 Cuarta Sección.

Ballesteros Uribe Rosario. Especial Familiar el Dif de Nezahualcóyotl Remite Estudios Socioeconomicos. 3 Acdos. en Incidente. Núm. Exp. 875/2009 Inc. de Ejecc. de Sentencia.

Barrera Hernández Ángel vs. Villanueva Barrera Josefina. Especial Familiar Sala Remite Sent. Confirma Auto 13 Mayo 2024 Lgeg. 1 Acdo. Núm. Exp. 3261/2024.

Basurto Rodríguez María de Jesús vs. Hernández Vera Juan. Controversias del Orden Familiar Cedula de Notif. Sin Diligenciar. 1 Acdo. Núm. Exp. 2025/2024.

Béjar y Rojas Lucina Gloria su Sucesión. Sucesorio Familiar Informe del Archivo Judicial. 1 Acdo. Núm. Exp. 1707/2024.

Botello Silva José Ángel vs. Mejía Pérez Vanesa Iliana. Especial Familiar Señora Vanesa Contesta Div. y Señor José Ángel Solicita Rebeldia (Comentado Cuestion de Alimentos). 2 Acdos. Núm. Exp. 1047/2024.

Briman Epelstein Enrique. Juris. Voluntaria Familiar Autorizado de Interesada Desahoga Vista para Elaborar Cedula de Notificación. 2 Acdos. Núm. Exp. 1561/2024.

Cabello García Alberto su Sucesión. Sucesorio Familiar Cedula de Notif. Sin Diligenciar. 1 Acdo. Núm. Exp. 1431/2024.

Calvillo Golzarri Laura vs. Víctor Adrián Mere Villanueva. Especial Familiar Federal Informa que Ha Quedado Firme Auto que

SOLO CONSULTA
SOLO CONSULTA
SOLO CONSULTA

No Admite Amparo Lgeg. 1 Acdo. en Amparo. Núm. Exp. 2073/2019 Amparo 954/24.

Camacho Sánchez Esperanza su Sucesión. Sucesorio Familiar Albacea Solicita Copias Certificadas. 1 Acdo. Núm. Exp. 1699/2023.

Cárdenas Guerra Fabiola Lucy vs. Angulo Hernández Israel. Especial Familiar Señora Solicita Elaboración de Oficios. 2 Acdos. Núm. Exp. 2187/2023.

Carmona Rodríguez María del Carmen vs. Palacios Nava Alejandro. Controversias del Orden Familiar Acusan Rebeldia Al Jovenbrandon Palascios Carmona y Solicitan Se Dicte Sent. Interlocutoria. 1 Acdo. en Incidente. Núm. Exp. 1477/2016 Inc. de Cancel. de Pensión Alimenticia.

Carreón Martínez Patricia su Sucesión. Sucesorio Familiar Informe Principal Afore. 1 Acdo. Núm. Exp. 2219/2023.

Carrera Arellano Nancy Zuleyma vs. Hernández Cerón Jorge Andrés. Controversias del Orden Familiar Señora Solicita Elaboración de Cedula de Notificación. 1 Acdo. Núm. Exp. 1933/2024.

Carrillo Gallegos Diana vs. Aldana Fernández Alan. Controversias del Orden Familiar Señor Exhibe Comprobante de Transferencia Bancaria. 4 Acdos. Núm. Exp. 941/2024.

Carrillo Morales Jesús vs. Flores Muñoz Mercedes. Especial Familiar Señora Mercedes Solicita Fijación de Aud. de Conciliación. 1 Acdo. Núm. Exp. 669/2024.

Carvente Muñoz Norma vs. Alfredo Martínez Luengas. Controversias del Orden Familiar Se Glosa Expedientillo. 1 Acdo. Núm. Exp. 667/2019.

Castaneda Torres María Érika vs. Caballero Hernández Salome. Especial Familiar Cedula de Notif. Diligenciada. 3 Acdos. en Incidente. Núm. Exp. 1133/2011 Inc. de Cancel. de Pensión Alimenticia.

Castañeda Mendoza Ricardo Rubén vs. Alarcón Radilla Dreydra Enitd. Controversias del Orden Familiar Informe Sep. 1 Acdo. Núm. Exp. 55/1993.

Castillo Morales Enrique vs. Raquel López Ramírez. Especial Familiar Informe Sat. 1 Acdo. Núm. Exp. 229/2018.

Castro Castro Apolinar su Sucesión. Sucesorio Familiar Señor Marcos Desahoga Prevención de Incidente. 1 Acdo. en Incidente. Núm. Exp. 2187/2024 Inc. de Oposición Al Proyecto de Partición Promov. por Marcos Mendoza H.

Castro Castro Apolinar su Sucesión. Sucesorio Familiar Señor Jaime Desahoga Prevención para Admisión de Incidente. 1 Acdo. en Incidente. Núm. Exp. 2187/2024 Inc. de Oposición Al Proyecto de Partición Promov. X Jaime Castro N.

Ceja Autrique Vanessa vs. Noriega Sánchez José Manuel. Controversias del Orden Familiar Cedula de Notif. Sin Diligenciar. 1 Acdo. Núm. Exp. 1705/2024.

Chimal de Jesús Guadalupe vs. Sánchez Alcántara Ricardo. Especial Familiar Sr Exhibe Billete. 2 Acdos. Núm. Exp. 2231/2017.

Contla Cano Luz Adriana vs. Juan Carlos Domínguez Toto. Controversias del Orden Familiar Señora Luz Adriana Hace Manifestaciones de Vistas por Periodo Vacacional de Invierno. 4 Acdos. Núm. Exp. 1439/2018.

Contreras Nájera Rosa María su Sucesión. Sucesorio Familiar Promovente Solicita Copias. 1 Acdo. Núm. Exp. 743/2024.

Contreras Roldán Tania Jazmín vs. Hernández Colín Fabián. Controversias del Orden Familiar Sra Exhibe Minuta. 1 Acdo. Núm. Exp. 1973/2022.

Copto Solís Laura Olivia vs. Pedro Barajas Rodríguez. Controversias del Orden Familiar Cedula de Notif. Sin Diligenciar. 3 Acdos. en Expedientillo. Núm. Exp. 649/2009.

Cordero Bautista Tomasa vs. López Hernández Fernando. Especial Familiar Mandataria de Señora Tomasa Exhibe Convenio. 1 Acdo. Núm. Exp. 1219/2023.

Córdoba Elenora Cintia vs. Ernesto Gutiérrez Amador. Especial Familiar Señor Ernesto Informa Cambio de Empleo. 2 Acdos. Núm. Exp. 1047/2013.

Córdova Cenobio Lluvia Lucía vs. Córdova Carmona Moisés. Controversias del Orden Familiar Cedula Devuleta Sin Diligenciar. 1 Acdo. Núm. Exp. 1509/2024.

Cruces Rubio David vs. Karla Iyari Maldonado Anaya. Controversias del Orden Familiar Llegada de Autos del Archivo Judicial. 1 Acdo. Núm. Exp. 1891/2017.

Cruz Fuentes Gerardo Rodrigo. Sucesorio Familiar Albacea Apertura Secc IV. 1 Acdo. Núm. Exp. 1529/2006 Cuarta Sección.

Cruz León José Felipe vs. Olivares Vázquez Sofía Alejandra. Controversias del Orden Familiar Se Reserva Acuerdo. 2 Acdos. Núm. Exp. 571/2024.

Cruz Ortega Guadalupe vs. Roberto Julián Ruíz Revilla. Especial Familiar Mandatario de Señora Solicita Nueva Cedula y Proporciona Domicilio. 1 Acdo. Núm. Exp. 2277/2019.

Cruz Rivera Aureo vs. Jiménez Martínez Sonia Isela. Especial Familiar Señor Aureo Promueve Inc. de Pensión y Viistas. 1 Acdo. en Incidente. Núm. Exp. 791/2024 Inicdente de Pensión y Visitas.

Cruz Rojas Jaime Apolinar su Sucesión. Sucesorio Familiar Informe Banorte. 1 Acdo. Núm. Exp. 4849/2024.

Cruz Trejo Josué Francisco vs. Cruz Gallardo Juan. Exh. Familiar 1 Acdo. en Exhorto. Núm. Exp. 969/2024.

Cubos Cortés Rosa Laura vs. Espinosa Torres Enrique. Controversias del Orden Familiar Mandatario Sr Exhibe Cedulas. 1 Acdo. Núm. Exp. 2127/2014 Inc. de Cancelacuon de Pensión Alimenticia 2.

Cuéllar Iglesias Juana vs. Rey Vallecillos Luis Antonio. Controversias del Orden Familiar Trabajo Social Rinde Informe Con Notificación. 1 Acdo. Núm. Exp. 1231/2024.

Díaz Parra Porfirio Víctor Manuel. Sucesorio Familiar Promovente Solicita Copias. 1 Acdo. Núm. Exp. 103/2023.

Diosdado Pérez Brandon Daniel vs. Velasco Rubio Rubí Monserrat. Controversias del Orden Familiar Señora Rubí Proporciona Datos Bancarios. 1 Acdo. Núm. Exp. 707/2024.

Domínguez Chávez Karla Magali vs. Espinoza García José Alfredo. Controversias del Orden Familiar Informe. 1 Acdo. Núm. Exp. 3003/2024.

Dorantes Karina Munive vs. Villagómez Jiménez Emilio Martín. Controversias del Orden Familiar Psiologia Rinde Informe de Diez Sesiones de Terapias a Señora Karina. 3 Acdos. Núm. Exp. 115/2023.

Dueñas García Micaela su Sucesión. Sucesorio Familiar Informe Agn. 1 Acdo. Núm. Exp. 1875/2024.

Durán Rosales Norma vs. Ángel Rosas Cano. Controversias del Orden Familiar Informe Sep. 1 Acdo. Núm. Exp. 689/2004.

Escobar Juárez Fidel su Sucesorio. Sucesorio Familiar Albacea de Legataria Solicita Copias Certificadas. 1 Acdo. en Expedientillo. Núm. Exp. 1545/1998 Bis. 1 Expedientillo.

Escobedo Domínguez Kassandra vs. Escobedo Novelo Daniel y Domínguez Ruíz Tatiana Zuleika. Controversias del Orden Familiar Sr Exhibe Billete. 1 Acdo. Núm. Exp. 4399/2024.

Espino Peña Alejandro vs. Lessli Jacquelin Esquivel Sánchez. Especial Familiar Señora Desahoga Prevención. 1 Acdo. Núm. Exp. 2227/2024.

Espino Peña Alejandro vs. Lessli Jacquelin Esquivel Sánchez. Especial Familiar Señora Proporciona Cuenta Bancaria. 1 Acdo. en Incidente. Núm. Exp. 2227/2024 Inc. de Camb. de Guarda y Custo.

Espinoza Rincón Pablo Arturo vs. Jacqueline Jiménez López. Especial Familiar Dada Nueva Cuenta Se Complementa Nombre de Señor Pablo. 1 Acdo. Núm. Exp. 1287/2015.

Esquivel Buneo Valeria vs. Ramírez Salazar José Antonio. Exh. Familiar 1 Acdo. en Exhorto. Núm. Exp. 5225/2024.

Esquivel Torres Nora Hilda vs. Morales Rodríguez Gustavo. Controversias del Orden Familiar Cedula de Notif. Sin Diligenciar. 1 Acdo. Núm. Exp. 1029/2024.

Estrada Castrejón Katia vs. Omar Hernández Torres. Especial Familiar Señora Katia Solicita Oficio Recordatorio a Cnbv. 1 Acdo. en Incidente. Núm. Exp. 4723/2024 Inc. de Cump. de Convenio.

Evangelista Flores Beatriz vs. Ávila Reyes Fredy Alexis. Controversias del Orden Familiar Cedula de Notif. Sin Diligenciar. 1 Acdo. Núm. Exp. 1997/2024.

Facio Zepeda Linda Rocio vs. Sánchez Pacheco Jorge Alberto. Controversias del Orden Familiar Promociones en Conjunto: Cecofam Rinde Informe de Convivencia y Señor Solicita Oficio para Reporte de Convivencia. 1 Acdo. Núm. Exp. 4015/2024.

Ferrer Muñoz Yunuen. Ord. Civil Familiar Solicita Se Gire Oficios a Instituto Nacional de Migración, Secretaria de Relaciones Exteiores y Secretaria de Gobernación para Dejar Sin Efecgo la Alerta Migratoria. 1 Acdo. en Incidente. Núm. Exp. 809/2015 Inc. de Cambio Guarda y Custodia.

Flores Alvarado Sandra Ivonne vs. Cedillo Quintero Julio César. Controversias del Orden Familiar Señora Sandra Proporciona Curp y Rfc de Señor Julio para Oficios. 1 Acdo. en Incidente. Núm. Exp. 119/2007 Inicdente de Pago de Pensiones Alimenticias Adeudadas.

SOLO CONSULTA
SOLO CONSULTA
SOLO CONSULTA

Flores Álvarez Dalía Antonia vs. Antonio Ventura Cruz. Controversias del Orden Familiar Exh. Sin Diligenciar. 1 Acdo. Núm. Exp. 487/2012.

Flores Blancas Eunice Paola vs. Bautista Hernández José Alfredo. Especial Familiar Mandataria de Señora Paola Solicita Ejecutar Sent. de Div. y Girar Oficio a Registro Civil. 1 Acdo. Núm. Exp. 3849/2024.

Flores Dámaso América Regina vs. Miguel Leyva J. José. Controversias del Orden Familiar Trabajo Social Contesta Oficio Con Inasistencia de Señor Miguel. 1 Acdo. Núm. Exp. 3291/2024.

Flores López Alejandro vs. Moreno Mendoza Lucero. Especial Familiar Sr Solicita Copias. 1 Acdo. Núm. Exp. 1939/2023.

Flores Martínez Lorenzo su Sucesión. Sucesorio Familiar Auto 803 del Cpc. 1 Acdo. Núm. Exp. 1065/2024.

Flores Rosas José Concepción su Sucesión. Sucesorio Familiar Desahogo Prevención Admisión. 1 Acdo. Núm. Exp. 2081/2024.

Flores Vicenteño Rebeca Elizabeth vs. Juan Huerta Gutiérrez. Controversias del Orden Familiar Albacea de Señora Solicita Se Gire Oficio Al Imss. 1 Acdo. Núm. Exp. 3353/2024.

Franco Molina Sara. Sucesorio Familiar Albacea Solicita Tramite Simultaneo de Secc. Segunda y Tercera. 1 Acdo. Núm. Exp. 1555/2015.

Franco Molina Sara. Sucesorio Familiar Albacea Inicia a Tramite Secc. Tercera. 1 Acdo. Núm. Exp. 1555/2015 Secc. Tercera.

Franco Molina Sara. Sucesorio Familiar Albacea Formula Secc. Segunda. 1 Acdo. en Otros. Núm. Exp. 1555/2015 Secc. Segunda.

Frutos Luis Eduardo vs. Rodríguez Castillo Mayra Noemí. Controversias del Orden Familiar Cecofam Rinde Informe de Convivencias, Con Pet. de Pasar a Fase II. 1 Acdo. Núm. Exp. 1061/2023.

Fuentes Flores Héctor vs. García Jiménez Dulce Carolina. Controversias del Orden Familiar Federal Informa Sobreseyó Juic. de Amparo Lgeg. 1 Acdo. en Amparo. Núm. Exp. 1439/2023 Amparo 667/2024- III (V).

Galindo Guerrero Deyaneyra vs. Martínez Corona Jaftte y Martínez Corona Jafett. Controversias del Orden Familiar Cedula Diligenciada. 1 Acdo. Núm. Exp. 147/2022.

Gallego Gallegos Jiovanna Berenice vs. Francisco Javier Salazar Robles. Controversias del Orden Familiar Llegada de Autos del Archivo Judicial. 1 Acdo. Núm. Exp. 1607/2016.

Gálvez Yáñez Guillermo Javier vs. Ruíz Aguilar Yolanda Jazmín. Especial Familiar Sra Revoca Autr., Señala Nvo. Dom. y Autorizaciones. 1 Acdo. Núm. Exp. 1755/2023.

García Fernández Alfonso vs. Valdez Villafania Vicenta. Especial Familiar Revocación de Autorizaciones/ Nuevo Dom. Procesal y Nuevas Autorizaciones. 1 Acdo. Núm. Exp. 4097/2024.

García Rivera Abel Fausto su Sucesión. Sucesorio Familiar Comparecencias del Señor Abel García Vallejo. 1 Acdo. Núm. Exp. 533/2021.

García Tolentino Evelia vs. Marco Antonio Leyte Cruz. Controversias del Orden Familiar el Señormarco Antonio Leyte Cruz Realia Manfiestaciones. 3 Acdos. Núm. Exp. 2161/2019.

Garduño Pacheco Reyna. Sucesorio Familiar Sr Autoriza. 1 Acdo. Núm. Exp. 3537/2024.

Garduño Porfirio Mayra vs. Bentacourt González Salvador. Controversias del Orden Familiar Cedula de Notif. Sin Diligenciar. 1 Acdo. en Incidente. Núm. Exp. 1549/2022 Inc. de Cambio de Guarda y Custodia y Alimentos.

Garza Ramírez Cynthia del Carmen vs. Martínez Cuevas Daniel. Especial Familiar Señora Solicita Se Le Autorice para Poner en Venta Bien Inmueble de la Sociedad Conyugal. 1 Acdo. Núm. Exp. 1291/2023.

Gaucin Neria Hilda Nallely vs. Soto Villegas Miguel Ángel. Controversias del Orden Familiar Sr Solicita Copias. 1 Acdo. Núm. Exp. 3015/2024 Tomo 2.

Gómez Ortega Gloria Alicia vs. Martínez Ruíz José. Especial Familiar Llegada del Archivo Judicial. 1 Acdo. en Expedientillo. Núm. Exp. 329/1993 Expedientillo.

González Alfaro Miguel Ángel vs. Juana Prieto Aguilar. Controversias del Orden Familiar Walmart Rinde Informe. 1 Acdo. en Incidente. Núm. Exp. 2747/2024 Inc. de Cancel. de Pago de Pens Alim.

González Cedillo Jonatan Sair vs. Olaya Arenas Sofía. Controversias del Orden Familiar Señora Sofía Solicita Oficios para Situación Laboral de Señor Jonatan. 1 Acdo. Núm. Exp. 655/2023.

González Espinosa Gabriela su Sucesión. Sucesorio Familiar Acept. de Cargo de Albacea y Solic. de Copias Certificadas. 1 Acdo. Núm. Exp. 249/2024.

González González Roberto su Sucesión. Sucesorio Familiar el C. Director del Archivo General de Notarias Solicita Información Complementaria del de Cujus Norberto González González. 1 Acdo. Núm. Exp. 4473/2024.

González Guerrero Rocío Joana vs. Rubio Salmerón Miguel Ángel. Especial Familiar Sr Exhibe Billete. 1 Acdo. Núm. Exp. 4539/2024.

González Herrera María Virginia su Sucesión. Sucesorio Familiar Herederos Solicitan Autos a Disposición de Notario Público. 2 Acdos. Núm. Exp. 2369/2024.

González Pantoja María Josefina y Briones Leal Guillermo. Juris. Voluntaria Familiar Comparecencia Notif. Personal de Platica Con Adolescente. 1 Acdo. Núm. Exp. 1187/2014.

González Portillo Federico su Sucesión. Sucesorio Familiar Promoventes Solicitan Busqueda de Expediente. 2 Acdos. Núm. Exp. 1397/2024.

González Zaragoza Mayra vs. Ricardo Sánchez Reyes. Controversias del Orden Familiar Dos Oficios Juzgado de Ecatepec Solicita Informe y Copias. 1 Acdo. Núm. Exp. 889/2021.

Grajeda Gutiérrez Sara Amelia vs. Javier Cruz Cruz. Controversias del Orden Familiar Señora Sara Autoriza Persona. 1 Acdo. Núm. Exp. 451/2019.

Granados Alonso Ángel Joaquín su Sucesión. Sucesorio Familiar Desahogo Prevención Admisión. 1 Acdo. Núm. Exp. 2069/2024.

Guillén Cruz Miguel Ángel. Juris. Voluntaria Familiar Cedula de Notif. Sin Diligenciar. 2 Acdos. Núm. Exp. 1457/2004.

Guillén Serna Raymundo su Sucesión. Sucesorio Familiar Comparece la Señora María de Los Ángeles Guillén Cerna para Ratificar Escrito de 4 Nov. 24. 2 Acdos. Núm. Exp. 1919/2024.

Gutiérrez Lugo Arturo su Sucesión. Sucesorio Familiar Autorizacón Séptimo Parrafo. 1 Acdo. Núm. Exp. 849/2024.

Guzmán Ponce de León Alfonso Jorge su Suc. Sucesorio Familiar Llegada de Autos del Archivo Judicial. 1 Acdo. Núm. Exp. 593/2021.

Guzmán Quintero Andrés vs. Pérez Solís Norma Karina. Controversias del Orden Familiar la Señora Norma Karina Pérez Solís Solicita Se Dicte la Resolución Correspondiente. 1 Acdo. Núm. Exp. 3127/2024.

Güemes González Mónica vs. Aldo Darío Cruz Melo. Especial Familiar Señor Exhibe Billete/ Señora Señala Cuenta Bancaria. 1 Acdo. Núm. Exp. 1049/2017.

Hawa Yeme Ana Paula vs. Gudarrama Medina Diego. Controversias del Orden Familiar Sala Remite Sent. Confirma Auto 27 Junio 2024 Lgeg. 1 Acdo. Núm. Exp. 2615/2024.

Hernández Córdova Janett vs. Rodríguez Cisneros Octavio. Div. Nec. Señor Octavio Exhibe Acta Con Anotación Marginal Ante el Registro Civil para Artículo 291 Cc. 1 Acdo. Núm. Exp. 141/2004.

Hernández Cruz Martín vs. Olguín Zetina Xiomara. Controversias del Orden Familiar Señor Martín Exhibe Comprobantes de Pago de Pensión de Noviembre y Diciembre 2024. 1 Acdo. Núm. Exp. 2589/2024.

Hernández Domínguez Yadira Elvia vs. Beltrán Noyola Roberto. Controversias del Orden Familiar Proporciona Dom. de la Joven Josabeth Beltrán Hernández y Solicita Se Gire Exhorto. 1 Acdo. Núm. Exp. 1929/2021.

Hernández Galindo Ricardo su Sucesión. Sucesorio Familiar Denunciante Exhibe Actas de Defunción de Padres del de Cujus y Manifesta Presunta Muerte de Hermanos de de Cujus. 1 Acdo. Núm. Exp. 1987/2024.

Hernández García María Dolores y Cortés Hernández Diana y Cortés Hernández Gabriel vs. Cortés Hernández Miguel Ángel y Barrios Rodríguez Emma y Cortés Delgado Aarón Iván. Controversias del Orden Familiar Mandatario de Coactoras y Coactor Se Da por Enterado de Radicación y Solicita Oficio a Psicología. 1 Acdo. Núm. Exp. 3013/2024 Tomo II.

Hernández López Gustavo vs. Perla Guadalupe Vázquez Galicia. Especial Familiar Sr Autoriza. 1 Acdo. Núm. Exp. 2161/2017.

Hernández López Irwing Eduardo vs. Jiménez Hernández Itzuri. Controversias del Orden Familiar Cecofam Rinde Informe de Convivencia en Fase IV. 1 Acdo. Núm. Exp. 4189/2024 Tomo II.

Hernández Meza María Eufrocina Susana su Sucesión. Sucesorio Familiar Agn Rinde Informe y Se Señala Aud. 801. 1 Acdo. Núm. Exp. 1565/2024.

SOLO CONSULTA
SOLO CONSULTA
SOLO CONSULTA

Hernández Ordaz Juan Manuel vs. Sánchez Zaldívar Jésica Janin. Controversias del Orden Familiar Silicitan Se Elavore Ced. de Notificación. 1 Acdo. Núm. Exp. 2275/2024.

Hernández Sanabria Manuel vs. Zapata Rojas Yamira Selene. Especial Familiar Joven Yamil Revoca y Autoriza Profesionista. 1 Acdo. en Incidente. Núm. Exp. 1547/2009 Vía de Apremio.

Hernández Vázquez Azael vs. Helen Marisol Oropeza Cruz. Cont. Ord. Fam. Señor Azael Exhibe Billete de Depósito. 1 Acdo. Núm. Exp. 595/2010.

Hernández Vázquez Azael vs. Helen Marisol Oropeza Cruz. Controversias del Orden Familiar 3 Oficios Sala Solicitando Correccione Sy Cumplimiento. 1 Acdo. en Incidente. Núm. Exp. 595/2010 Inc. Ejecución de Convenio.

Hernández Villarreal Fernanda Sarahi vs. Trejo Montes de Oca José Luis. Controversias del Orden Familiar Las Partes Exhiben Convenio. 1 Acdo. Núm. Exp. 2517/2024.

Herrera Alcaraz Saúl su Sucesión. Sucesorio Familiar Cedulas de Notif. Diligenciadas. 1 Acdo. Núm. Exp. 1949/2024.

Huerta Moreno Aracne vs. Jaime Rogel Román. Controversias del Orden Familiar Cecofam Rinde Informe de Convivencia de Fase II. 1 Acdo. Núm. Exp. 2901/2024.

Huerta Pérez Esteban su Sucesión. Sucesorio Familiar Perito Arquitecto Exhibe Dictamen. 1 Acdo. Núm. Exp. 329/2015.

Ibarra Carrillo Martín vs. García Gómez Griselda. Controversias del Orden Familiar el Señor Martín Ibarra Carrillo Promueve Inc. de Cump. Convenio. 1 Acdo. Núm. Exp. 1465/2018 Inc. de Cimplimiento de Convenio.

Ibarra García Lilia Daniela Guadalupe vs. Tapia Medina Guillermo. Exh. Familiar 1 Acdo. en Exhorto. Núm. Exp. 5233/2024.

Iglesias Castrejón Carolina vs. Ávalos Hernández César. Controversias del Orden Familiar Cedula de Notif. Sin Diligenciar. 2 Acdos. Núm. Exp. 599/2023.

Jiménez Flores Judith Geovana vs. Raúl Angulo Garfias. Controversias del Orden Familiar Colegiado Informa que Admite Demanda Amparo Lgeg. 1 Acdo. en Amparo. Núm. Exp. 1171/2020 Amparo Directo Señora.

Jiménez Flores Judith Geovana vs. Raúl Angulo Garfias. Controversias del Orden Familiar Federal Informa Nueva Fecha Aud. Constitucional Lgeg. 1 Acdo. en Amparo. Núm. Exp. 1171/2020 Cuad. Amparo 893- 24.

Jiménez Jiménez María del Carmen su Sucesión. Sucesorio Familiar Desahogo Parcial Prevención. Reserva. 1 Acdo. Núm. Exp. 1879/2024.

Jiménez Sánchez Elizabeth vs. Silva Alarcón Osvaldo. Controversias del Orden Familiar Cedula de Notif. Sin Diligenciar. 1 Acdo. Núm. Exp. 1073/2024.

Jiménez Villalobos Mauricio Arturo su Sucesión. Sucesorio Familiar Informe Agn. 1 Acdo. Núm. Exp. 1137/2021.

Jiménez Gasca Nataly Guadalupe vs. Hugo Hernández Pérez. Controversias del Orden Familiar Comparecencia Notif. Sra. 1 Acdo. Núm. Exp. 2341/2015.

Juárez López Verónica vs. Francisco Javier Venebra Reyes. Controversias del Orden Familiar el Señor Francisco Javier Venebra Reyes Expresa Agravios. 1 Acdo. en Incidente. Núm. Exp. 677/2000 Inc. de Cancel. de Pensión Alimenticia.

Lemus González María del Carmen. Int. Autorizacón Séptimo Parrafo. 1 Acdo. Núm. Exp. 1147/2011.

Leyva Ramírez María del Carmen vs. Reyes Hernández Dante. Controversias del Orden Familiar el Señor Dante Reyes Hernández Realiza Manifestaciones. 1 Acdo. en Incidente. Núm. Exp. 1981/2017 Inc. de Actual. de Pensión Alimenticia.

López Castro Judith vs. Armando Tlapa Juárez. Controversias del Orden Familiar Señor Solicita Elaboración de Cedula de Notificación. 1 Acdo. Núm. Exp. 3351/2024.

López García Luciano Adrián. Juris. Voluntaria Familiar Dada Nueva Cuenta, Se Aclara Fecha de Escucha Con Joven. 1 Acdo. Núm. Exp. 2009/2024.

López Maldonado Juana su Sucesión. Sucesorio Familiar Mandatario de Denunciantes Solicita Correción en Apellidos y Ejecc. de Sentencia. 1 Acdo. Núm. Exp. 1405/2024.

López Martínez Sara su Sucesión. Sucesorio Familiar el Señor Luis Alberto Estrada González Recibe Legado y Manifiesta su Conformidad. 1 Acdo. Núm. Exp. 453/2024.

López Mendoza Oliva. Sucesorio Familiar Preclusión de Derechos. 2 Acdos. Núm. Exp. 3577/2024.

López Rosales Jaquelíne vs. Víctor Manuel Vargas Flores. Controversias del Orden Familiar Señora Jaquelíne Proporciona Dom. Laboral para Oficio de Descuento a Señor Víctor. 1 Acdo. Núm. Exp. 863/2018.

López y Plascencia Fanny su Sucesión. Sucesorio Familiar Informe Archivo Judicial. 1 Acdo. Núm. Exp. 785/2024.

Lucía Segovia Mayra Montserrat vs. José Germán Faz Esparza. Controversias del Orden Familiar Cecofam Rinde Informe de Inasistencia de Señora. 1 Acdo. Núm. Exp. 367/2020.

Lugo Licóna Lizbeth vs. Javier Alejandro López Amaya. Controversias del Orden Familiar Sra Solicita Copias. 1 Acdo. Núm. Exp. 195/2020.

Lugo Licóna Lizbeth vs. Javier Alejandro López Amaya. Controversias del Orden Familiar Sr Reduce a Sus Testigos. 1 Acdo. en Incidente. Núm. Exp. 195/2020 Cambio de Guarda y Custodia por Incumplimiento de Convenio.

Luz María Ramírez Hernández vs. José Guadalupe Ortega Oliva. Controversias del Orden Familiar Llegada de Autos del Archivo Judicial. 1 Acdo. en Expedientillo. Núm. Exp. 267/2007.

Macías Martínez Jesús Eduardo. Juris. Voluntaria Familiar Solicitan Se Dicte Sentencia. 1 Acdo. Núm. Exp. 923/2024.

Maciel Sierra Andrés Gilberto su Sucesión. Sucesorio Familiar Mandataria de Coherederas y Coher. Solicita Aud. 805 Cpc. 1 Acdo. Núm. Exp. 2581/2024.

Madrigal Lizárraga Ricardo de Jesús vs. Calleja Ruíz María del Carmen. Especial Familiar Sr Exhibe Billete. 1 Acdo. Núm. Exp. 4197/2024.

Madrigal Núñez Yeni Lilia vs. Huerta Avilés Jorge. Especial Familiar Informe Central de Abastos. 1 Acdo. Núm. Exp. 5005/2024.

Mancilla Amparan Margot Dolores vs. Guillermo Acosta Garza. Especial Familiar Sra Exhibe Billete. 1 Acdo. en Incidente. Núm. Exp. 1367/2012 Inc. Modificación de Convn. Respecto a la Guardia Custodia Menores y Adecuaciones.

Márquez Camargo Evangelina vs. Gómez Cabrera Ángel David. Especial Familiar Federal Informa Radicación de Amparo y Aud. Constitucional Lgeg. 1 Acdo. en Amparo. Núm. Exp. 1919/2021 Amparo 970/2024- V.

Márquez Hernández Emma vs. Javier Navarro González. Controversias del Orden Familiar Solicitan Se Gire Oficios Al Instituto de Seguridad Social para la Fuerzas Armadas (Issfam) y a Banjercito(Banco Nacional del Ejército). 1 Acdo. en Incidente. Núm. Exp. 4589/2024 Inc. de Cancel. de Pensión Alimenticia.

Márquez Reyes Wendy Elizabeth vs. Guzmán García Jonathan Artemio. Controversias del Orden Familiar Informe Sat. 1 Acdo. Núm. Exp. 1461/2024.

Martínez Domínguez María Fernanda vs. Ramírez Linares Juan Pablo. Controversias del Orden Familiar Comparece Ante la Presencia Judicial el Señor Juan Pablo Ramírez Linarez para Emplazarce Al Presente Juicio. 1 Acdo. Núm. Exp. 1319/2024.

Martínez Germán David vs. Martínez Germán Raquel su Sucesión. Ord. Civil Familiar Se Acusa Rebeldia y Admiten Pruebs., Se Señala Fecha de Aud. de Ley. 1 Acdo. Núm. Exp. 1037/2022.

Martínez Martínez Hugo vs. Martínez Toledo Elizabeth. Controversias del Orden Familiar Se Tiene Al Señor Hugo Martínez Martínez Realizando Manifestaciones. 1 Acdo. Núm. Exp. 3891/2024.

Martínez Nova Harumi vs. Víctor Hugo Rea Santiago. Especial Familiar Cedula de Notif. Sin Diligenciar. 1 Acdo. en Incidente. Núm. Exp. 805/2015 Inc. Modificación de Convenio.

Martínez Vargas María de Los Ángeles. Int. Señor José Proporciona Rfc y Curp para Oficios de Localización. 1 Acdo. Núm. Exp. 653/2011.

Mata Mares José Fernando vs. Segura Medina Ilthze Priscila. Especial Familiar Mandataria de Señor José Fernando Informa Visitas y Convivencias y Cambio de Datos Bancarios para Pago de Pensión. 1 Acdo. Núm. Exp. 1933/2023.

Matehuala Nolazco Martha vs. Aguilar Navarrete José Santiago. Alim. Informe Unam. 1 Acdo. Núm. Exp. 43/1993.

Matías Negron Alexia Isabel vs. Martínez Jiménez Daniel. Controversias del Orden Familiar Se Le Tiene por Enterada de la Radicación del Presente Juic. Proveniente del Juzgado 41 Familiar. 1 Acdo. Núm. Exp. 3679/2024.

Medina Mendoza Angélica Selene vs. Hernández Sánchez Adán. Controversias del Orden Familiar Federal Informa Admisión Amparo Indirecto, Rendir Informe Justificado Lgeg. 1 Acdo. Núm. Exp. 1655/2023 Amparo 1160/2024.

Medina Mendoza Angélica Selene vs. Hernández Sánchez Adán. Controversias del Orden Familiar Federal Informa que Ampara y Protege Al Quejoso Lgeg. 1 Acdo. en Amparo. Núm. Exp. 1655/2023 Amparo 801/2024.

SOLO CONSULTA SOLO CONSULTA SOLO CONSULTA

Medina Pérez Sandra Érika vs. Elorriaga Guevara Horacio. Controversias del Orden Familiar Cedula de Notif. Diligenciada. 1 Acdo. Núm. Exp. 1727/2024.

Mendoza Beltrán Monserrat vs. Eliseo Tapia Bermejo. Controversias del Orden Familiar Autoriación en Termios del Parrafo VII Art 112 C. P. C. 1 Acdo. Núm. Exp. 173/2020.

Mendoza González Marcial. Sucesorio Familiar Coher. Autoriza Mandatario. 1 Acdo. Núm. Exp. 4701/2024.

Mendoza Rivera Gabriela vs. Ramos Sánchez Iván. Controversias del Orden Familiar Sr Exhibe Billete. 1 Acdo. Núm. Exp. 2429/2024.

Mercado González Liliana vs. Solís Álvarez Esteban. Especial Familiar 5 Promociones, Dos del Señor Esteban, Una de la Señora Liliana y Dos del Mandatario de la Señora Liliana. 1 Acdo. en Incidente. Núm. Exp. 507/2021 Vía de Apremio.

Meza López Juan Manuel. Sucesorio Familiar Solicitan Se Acuerde Inc. de Ejecusión de Secc. Cuarta y Se Giren Oficio a Diversas Dependencias. 2 Acdos. Núm. Exp. 373/2021.

Mootezuma Fragoso Claudia vs. Jhonathan Lemus Sánchez. Controversias del Orden Familiar Señora Claudia Solicita Requerimiento a Señor Jhonathan para Actual. de Dom. (Corregido). 1 Acdo. Núm. Exp. 581/2021.

Molina Ramírez Ricardo su Sucesión. Sucesorio Familiar Señora Claudia Solicita Se Le Designe Albacea y Autoriza Personas. 1 Acdo. Núm. Exp. 589/2024.

Monroy Petersen Manuel vs. Martha Rebeca Nava Garrido. Especial Familiar la Señora Martha Rebeca Nava Garrido Solicita que Los Eestudos Socioeconomicos y Oficio Dirigido Al la Cnbv, También Sean Ordenados para el Señor Manuel Monroyu Petersen. 3 Acdos. en Incidente. Núm. Exp. 85/2017 Inc. Regular Las Consecuencias Inherentes a la Dis. Vin. Matrimonial.

Monteagudo Peña Alfonso Ignacio vs. Brenda Aurora Olguín Márquez. Especial Familiar Señor Exhibe Billete. 1 Acdo. Núm. Exp. 55/2020.

Montero Valderrabano Narciso Antonio su Sucesión. Sucesorio Familiar Aclaración de Sentencia. 1 Acdo. Núm. Exp. 3149/2024.

Mora Santos Santos. Sucesorio Familiar Albacea Formula Rendición de Ctas. Generales de su Administración. 1 Acdo. en Incidente. Núm. Exp. 209/2017 Inc. de Rendición de Cuentas.

Mora Santos Santos. Sucesorio Familiar Heredero Manifiesta Conformidad Con Secc. Tercera. 1 Acdo. Núm. Exp. 209/2017 Secc. Tercera.

Morales Palafox Patricia María vs. Luis Fernando Sánchez Espinosa. Controversias del Orden Familiar Sr Solicita Copias. 1 Acdo. Núm. Exp. 3375/2024.

Morales Serrato Marielva vs. Camacho de Cristóbal Joaquín. Controversias del Orden Familiar Señor Interpone Recurso de Apelación. 1 Acdo. Núm. Exp. 1209/2024.

Moreno García Edgar Marcelino vs. Correa Chávez Leslie Paulina. Controversias del Orden Familiar Cedula Sin Diligenciar. 1 Acdo. Núm. Exp. 1517/2024.

Nava Arrieta Jéssica vs. Morales Flores Hilario. Controversias del Orden Familiar Sr Autoriza. 1 Acdo. Núm. Exp. 5039/2024.

Nava Hernández Bricio Suc. Sucesorio Familiar Personas Denunciantes Solicitan Notif. a Señora Elsa. 1 Acdo. Núm. Exp. 4069/2024 Tomo II.

Nava Olvera Elizabeth Cristina vs. López Cazares Alejandro. Especial Familiar Señora Solicita Copias Certificadas. 1 Acdo. Núm. Exp. 559/2022.

Navarro López Karen Joana vs. Miguel Ángel Hernández Rojas. Controversias del Orden Familiar Cedula de Notif. Diligenciada. 1 Acdo. Núm. Exp. 1971/2016.

Navoa Monroy Lizbeth Itzel vs. Marco Antonio Alvarado Marín. Controversias del Orden Familiar Billete de Depósito. 1 Acdo. Núm. Exp. 1199/2017.

Olguín Gutierrez Roberto vs. Stephanie Rivas Ordonñez. Controversias del Orden Familiar Se Glosa Constancias. 1 Acdo. Núm. Exp. 954/2019 Ejecc. de Sent. en Vía de Apremio.

Olguín Gutíerrez Roberto vs. Stephanie Rivas Ordonñez. Controversias del Orden Familiar Aclaración Auto 3 de Septiembre 2024. 1 Acdo. en Incidente. Núm. Exp. 954/2019 Inc. de Pago Retroactivo de Pensión Alimenticia.

Olvera Carcaño Cristóbal Yamir vs. Rico Mondragón Itzel Vanessa. Especial Familiar Cedula de Notif. Sin Diligenciar. 2 Acdos. Núm. Exp. 2049/2023.

Ordaz Pérez Lizbeth vs. Jorge Luis de la Cruz Miranda. Controversias del Orden Familiar Cedula de Notif. Sin Diligenciar. 1 Acdo. Núm. Exp. 1863/2019.

Orozco Esteves Silvia Guadalupe vs. Ortiz González Paola Berenice. Controversias del Orden Familiar Señora Silvia Exhibe Pliego de Posiciones. 1 Acdo. Núm. Exp. 55/2024.

Ortiz Vázquez Rafael vs. Sarabia Páez Roxana. Controversias del Orden Familiar Sr Solicita Se Elabre Cedula. 2 Acdos. Núm. Exp. 1107/2024.

Ortiz de Zárate Béjar Abril Elisa vs. Sáenz Pardo Fernando. Controversias del Orden Familiar Sr Exhibe Billete. 1 Acdo. en Otros. Núm. Exp. 2845/2024 Tomo III.

Pacheco Ortiz Silvia vs. Soto Pacheco María Magdalena. Controversias del Orden Familiar Juzgado 35 Solicita Informe. 1 Acdo. Núm. Exp. 1521/2022.

Pacheco Paz Jorge vs. Velasco Sánchez Ivonne Selene. Especial Familiar Tres Escritos del Señor Solicitando Oficio Liverpool, Requerimiento Fuente y Monto Señora, Oficio para Terapias. 1 Acdo. en Incidente. Núm. Exp. 2247/2019 Inc. de Guarda y Custodia y Alimentos.

Padilla Mejía Guadalupe su Sucesión. Sucesorio Familiar Informe. 1 Acdo. Núm. Exp. 1313/2024.

Palacios Pérez María Esther vs. Tapia García Félix. Especial Familiar Informe Issste. 1 Acdo. Núm. Exp. 1739/2023.

Pena Blanco Liliana vs. Valenzuela Martínez Alejandro. Controversias del Orden Familiar Cedula de Notif. Sin Diligenciar. 1 Acdo. en Incidente. Núm. Exp. 251/2023 Inc. de Pago del Vehículo Adquirido Durante el Matrimonio.

Pérez Ávila Daniel su Sucesión. Sucesorio Familiar Aoerturan Secc. Tercera. 1 Acdo. Núm. Exp. 701/2022 Secc. Tercera.

Pérez Botello Yolanda su Sucesión. Sucesorio Familiar Comparec. Acepta Cargo Albacea. 2 Acdos. Núm. Exp. 5081/2024.

Pérez Gallardo Ramos Estela su Sucesión. Sucesorio Familiar Promovente Exhibe Minutas. 2 Acdos. Núm. Exp. 2433/2024.

Pérez Garmendia Manuel Enrique vs. Murillo Rodríguez Ketzalzin Donaji. Controversias del Orden Familiar Trabajo Social Rinde Informes de Inasistencia de Señor Manuel a Estudio Socioeconómico. 1 Acdo. Núm. Exp. 5117/2024.

Pérez González José Roberto y Pérez Sánchez María Dolorees y Pérez Sánchez María Guadalup y Pérez Sanchz José Robrto y Pérez Sánchez Luis Agustín vs. Sucesorio Familiar Solicitan Se Dicte el Auto del Artíuclo 803 del C. P. C. 1 Acdo. Núm. Exp. 149/2024.

Pérez López Rubén su Sucesión. Sucesorio Familiar Solicita Se Dicte Sentencia. 1 Acdo. Núm. Exp. 835/2024.

Pérez Pérez María Natalia vs. Vallejos Muñoz Luis Gonzalo. Especial Familiar Señora Natalia Solicita Exh. para Registro Civil de Acapulco Gerrero y Copias de Setencia. 1 Acdo. Núm. Exp. 2173/2023.

Pérez Rodríguez María Inés vs. José Luis Flores Sánchez. Especial Familiar Llegada de Autos del Archivo Judicial. 1 Acdo. Núm. Exp. 505/2014.

Pérez Rosas Eduarda su Sucesión. Sucesorio Familiar Herederos Solicitan Se Imponga Medida de Apremio por Modificaciones a Bien Inmueble. 2 Acdos. Núm. Exp. 595/2018.

Pérez Rosas Eduarda su Sucesión. Sucesorio Familiar Formación de Secc. Segunda por Desglose. 1 Acdo. en Otros. Núm. Exp. 595/2018 Secc. Segunda.

Pérez Sámano Janet vs. Valdez Arellano Erik Yair. Controversias del Orden Familiar Federal Solicita Informe Justificado Lgeg. 2 Acdos. en Amparo. Núm. Exp. 1333/2022 Amparo 1380/2023- Viii.

Pérez Sandoval Royer vs. Ávila Orduña Janett. Controversias del Orden Familiar Sr Exhibe Billete. 1 Acdo. Núm. Exp. 4193/2024 Tomo II.

Pérez Silva Blanca Norma vs. Salinas Fuentes Arturo. Controversias del Orden Familiar Promociones en Conjunto: Cedula Diligenciada a Joven Marlene y Señor Arturo Acusa Rebeldia. 1 Acdo. Núm. Exp. 1681/2016 Inc. de Cancel. de Pensión Alimenticia de Marlene Vanessa Salinas Pérez.

Pérez Silva Blanca Norma vs. Salinas Fuentes Arturo. Controversias del Orden Familiar Promociones en Conjunto: Cedula Diligenciada a Joven Arturo y Señor Arturo (Padre) Acusa Rebeldia. 1 Acdo. Núm. Exp. 1681/2016 Inc. de Cancel. de Pensión Alimenticia de Arturo Salinas Pérez.

Pérez y Villafuerte Glafira Ofelia. Sucesorio Familiar Informe Agn. 1 Acdo. Núm. Exp. 1987/2023.

Peña Sosa Dafne Aidée vs. García Erazo Juan Carlos. Especial Familiar Señor Juan Carlos Se Notifica de Aud. de Platica y Solicita Cedula a Señora Dafne. 1 Acdo. Núm. Exp. 889/2024.

Picazo Cruz Axel vs. Picazo Roldán Miguel Ángel. Controversias del Orden Familiar Federal Informa que Quedo Cumplida Ejecutoria

SOLO CONSULTA
SOLO CONSULTA
SOLO CONSULTA

de Amparo Lgeg. 1 Acdo. en Amparo. Núm. Exp. 2361/2024 Amparo 1334/2023.

Ponce Ramos Martha Elva vs. Serrato Lule José Guadalupe. Controversias del Orden Familiar Informe Imss. 1 Acdo. en Incidente. Núm. Exp. 1375/2005 Inc. de Cancel. de Pensión Alimenticia.

Pulido Mendizábal Gloria Concepción. Sucesorio Familiar Llegada de Autos del Archivo Judicial. 1 Acdo. Núm. Exp. 473/2019.

Quiroz Mirón Juan vs. Liliana Cano Téllez. Especial Familiar Señor Solicita Elaboración de Cedula de Notificación. 1 Acdo. Núm. Exp. 523/2014.

Ramírez Juárez Aurelio su Sucesión. Sucesorio Familiar Mp Desahoga Vista. 1 Acdo. Núm. Exp. 91/2024.

Ramírez Martínez Roberto Carlos vs. Martínez Villa Mariana. Especial Familiar Remiten Exh. Sin Diligenciar. 1 Acdo. Núm. Exp. 1077/2024.

Ramírez Saavedra Griselda. Juris. Voluntaria Familiar Comparecencias de la Tutriz Se Da por Notificada. 1 Acdo. Núm. Exp. 155/2021.

Ramírez Salazar Janeth Alicia vs. Covarrubias Cárdenas Raúl Antonio. Especial Familiar Señora Janeth Autoriza Profesionistas, Señala Dom. y Correo, y Solicita Nueva Cedula para Emplazar. 1 Acdo. Núm. Exp. 3201/2024.

Ramírez Santillán Nora vs. Ricardo León Morelos. Especial Familiar Psicología Rinde Informe de Fechas para Evaluación Psicológica a Partes e Hijos. 1 Acdo. en Incidente. Núm. Exp. 1317/2017 Inc. de Cesación de Pensión Alimenticia.

Ramos Zárate Alejandra su Sucesión. Sucesorio Familiar Designan por Escrito Al Albace Adefinitivo. 1 Acdo. Núm. Exp. 1929/2023.

Reyes Bernal Martha. Sucesorio Familiar Albacea Proporciona Dom. para Notificar Heredero. 1 Acdo. Núm. Exp. 281/2019 Secc. Segunda.

Reyes Carmona Ariadna vs. Noriega Méndez Sigfrido Iván. Controversias del Orden Familiar Sra Solicita Copias. 1 Acdo. Núm. Exp. 315/2024.

Ricardi Rodríguez Susana. Juris. Voluntaria Familiar Informar a Federal Autos Se Encuentran en Sala para Susp. Def. Lgeg. 2 Acdos. en Amparo. Núm. Exp. 4923/2024 Amparo 909/2024.

Rico Espinosa Jesús. Sucesorio Familiar Sala Revoca Sent. Definitiva. 1 Acdo. Núm. Exp. 239/2000 Secc. Cuarta.

Ríos Palacios Delfina vs. Julio Nicolás Pastrana Saldaña. Especial Familiar Sr Exhibe Billete. 1 Acdo. en Incidente. Núm. Exp. 2769/2024 Inc. de Alimentos Guarda y Custodia.

Rivas Ordóñez Stephanie vs. Roberto Olguín Gutiérrez. Controversias del Orden Familiar Se Dicta Auto Glosando Constancias. 1 Acdo. Núm. Exp. 2027/2018.

Rivas Sosa Andrés su Sucesión. Sucesorio Familiar Presenta Inventario, Repudio y Proyecto de Partición. 2 Acdos. Núm. Exp. 1543/2024.

Rivera Gómez María. Sucesorio Familiar Soilicitan Cause Ejecutoria la Sent. Def. de 13 Nov 24. 1 Acdo. en Cuadernillo. Núm. Exp. 4815/2024 Secc. Cuarta.

Rivera Martínez Miguel Ángel su Sucesión. Sucesorio Familiar Cedula de Notif. Sin Diligenciar. 3 Acdos. Núm. Exp. 1629/2024.

Rodríguez Colom Tamar vs. Maya Miranda Dolores Sitlale. Especial Familiar Cedula de Notif. Diligenciada/ Constancia de Emplazamiento. 1 Acdo. Núm. Exp. 917/2024.

Rodríguez Godínez Helder. Sucesorio Familiar Señor Omar Exhibe Dictamen Médico de Señor Helder. 1 Acdo. en Otros. Núm. Exp. 371/2005 Tomo II.

Rodríguez Hernández Gabriel vs. Mathieu Valdez Mónica su Sucesión y Rodríguez Mathieu Gabriel y Rodríguez Mathieu Enrique. Ord. Civil Familiar Informe Imss. 1 Acdo. Núm. Exp. 11/2023.

Rodríguez Hernández Gabriel vs. Mathieu Valdez Mónica su Sucesión y Rodríguez Mathieu Gabriel y Rodríguez Mathieu Enrique. Ord. Civil Familiar Federal Informa Sobreseyó Juic. de Amparo Lgeg. 1 Acdo. en Amparo. Núm. Exp. 11/2023 Amparo 690/2024- V.

Rodríguez Ortiz Antonio. Sucesorio Familiar Sr Alejandrorodriguez Autoriza. 1 Acdo. Núm. Exp. 4103/2024.

Rodríguez Ortiz Antonio. Sucesorio Familiar Albacea Solicita Copias. 1 Acdo. en Cuadernillo. Núm. Exp. 4103/2024 Secc. Tercera (Junio- Julio 2024).

Rodríguez Padilla Armando vs. Acevedo Díaz Maricruz Berenice. Controversias del Orden Familiar Cedula de Notif. Sin Diligenciar. 1 Acdo. Núm. Exp. 1581/2017 Inc. de Gurda y Custodia y Alimentos.

Rodríguez Rangel Mónica Guadalupe vs. Flores Sánchez Raúl Ericles. Controversias del Orden Familiar Señor Raúl Solicita que Sent. Se Ejecute, Se Mande Oficio y Copias Certificadas. 1 Acdo. Núm. Exp. 5101/2024.

Rodríguez Vega Maialen Cecilia vs. Enrique Roberto Ampudia Gómez. Controversias del Orden Familiar Sala Informa Desistimiento de Recurso de Revisión Lgeg. 1 Acdo. Núm. Exp. 1273/2019.

Rodríguez Vega Maialen Cecilia vs. Enrique Roberto Ampudia Gómez. Controversias del Orden Familiar Cump. Ejecutoria de Amparo Lgeg. 1 Acdo. en Amparo. Núm. Exp. 1273/2019 Amparo 142/2024- II.

Rodríguez de Elías Rosalía vs. Luis Guillermo Ocha Cauz. Ord. Civil Familiar Sra Exhibe Minuta. 1 Acdo. en Expedientillo. Núm. Exp. 845/2021 Inc. de Guarda y Custodia, Visitas y Pensión Alimenticia.

Romero Martínez María del Carmen vs. Pérez Mejía Hugo Ulises. Controversias del Orden Familiar Contestan Demanada Señala Domiclio y Autoriza. 1 Acdo. Núm. Exp. 1265/2024.

Rosales Martínez Ángel vs. Sinta Seba María del Carmen. Especial Familiar Contesta Solic. de Divorcio. 1 Acdo. Núm. Exp. 639/2024.

Rosas Rodríguez Jéssica Lizbeth vs. Hernández Blanco Elías. Controversias del Orden Familiar Señora Jéssica Solicita Nueva Fecha Platica Con Niño. 1 Acdo. Núm. Exp. 2641/2024.

Rueda Aguilar Israel vs. Ferrer Moreno Gabriela. Especial Familiar Llegada de Autos del Archivo Judicial. 1 Acdo. en Expedientillo. Núm. Exp. 325/2007 Bis. 1 Expedientillo.

Ruis Blancas Bidkar vs. Alva Ramírez Gabriela. Controversias del Orden Familiar Cecofam Rinde Informe de Convivencia. 1 Acdo. Núm. Exp. 4253/2024.

Ruíz Rivera Celso Homero vs. Zoriilla Ramos Mónica. Especial Familiar Devolución de Exh. Diligenciado. 1 Acdo. Núm. Exp. 2041/2022.

Ríos Rodríguez Susana vs. Cuapio Flores Antonio. Controversias del Orden Familiar Sra Exhibe Minuta. 1 Acdo. en Incidente. Núm. Exp. 553/2002 Inc. de Cancel. de Pensión Alimenticia.

Sáenz Chavero José Francisco su Sucesión. Sucesorio Familiar Sala Remite Sent. Confirma Auto 21 Mayo 2024 Lgeg. 1 Acdo. Núm. Exp. 765/2022.

Saldaña Fernández María Irma vs. Felipe Jiménez Piña. Controversias del Orden Familiar Informe Cfe. 4 Acdos. Núm. Exp. 867/2002.

Saldaña González Susana Elizabeth vs. Valenzuela Salas Alexis Antonio. Especial Familiar Sra Revoca Autr. y Autoriza Nuevo Mandatario. 1 Acdo. Núm. Exp. 5135/2024.

Saldaña Santamaría Georgina Itzel vs. Torrentera Garay Guillermo. Controversias del Orden Familiar el Señor Guillermo Torrentera Garay Promueve Inc. de Cmabio de Guarda y Custodia y Modificación de Pensión Alimenticia. 1 Acdo. Núm. Exp. 103/2021 Inc. de Cambio de Guarda y Custodia y Modificación de Pensión Alimenticia.

Sámano Reyes Juan vs. González Hernández Ximena. Controversias del Orden Familiar Señor Juan Se Desiste de Demanda. 1 Acdo. Núm. Exp. 1627/2024.

Sánchez Hernández Carlos Manuel vs. Ramírez Horn Luisa Fernanda. Ord. Civil Familiar la Señora Luisa Fernanda Ramírez Solicita Se Requiera Al Señor Carlos Manuel Sánchez Hernández, Proporcione Dom. para Oír y Recibir Notificaciones. 1 Acdo. Núm. Exp. 519/2023.

Sánchez Urban Elvira su Sucesión. Sucesorio Familiar Señora María Luisa Manifiesta Cesión de Derechos. 1 Acdo. Núm. Exp. 959/2024.

Sánchez Vera Carina vs. Herrera Ramírez Josué Fernando. Controversias del Orden Familiar Comparecencia Sra Se Notifica. 1 Acdo. Núm. Exp. 411/2024.

Santamaría de Romo María su Sucesión. Sucesorio Familiar Sr Solicita Copias. 2 Acdos. Núm. Exp. 963/2024.

Santana Anaya José Guadalupe vs. Olivares Venancio María del Pilar. Controversias del Orden Familiar Trabajo Social Rinde Informe de Fecha de Pericial. 1 Acdo. Núm. Exp. 3189/2024.

Santiago Sánchez Heladia su Sucesión. Sucesorio Familiar Promueven Secc. Segunda Suplementaria. 1 Acdo. Núm. Exp. 741/2022 Segunda Sección.

Santoyo García Modesta. Juris. Voluntaria Familiar Sra Solicita Copias. 1 Acdo. Núm. Exp. 3701/2024.

Schütte Zúñiga María de la Luz vs. Sánchez Márquez Ricardo. Controversias del Orden Familiar la Señora María de la Luz

SOLO CONSULTA
SOLO CONSULTA
SOLO CONSULTA

Schutte Zuñiiga Realia Manfiestaciones Bajo Protesta de Decir Verdad. 1 Acdo. Núm. Exp. 2021/2024.

Scully Ortega Enrique Héctor su Sucesión. Sucesorio Familiar Señora Pamela Solicita Nueva Aud. de Lectura de Testamento. 1 Acdo. Núm. Exp. 4467/2024.

Segura Ponce Ilsy Estrella vs. Monroy Fernández Ricardo. Alim. Comparec. el Señor Ricardo Monroy Fernández Se Notifica de la Radicación de Los Autos y de su Emplaz. a a Juic. y Contesta Demanda. 1 Acdo. Núm. Exp. 1313/2002.

Silva Herzog Flores Jesús vs. Mehnert Montemayor Hildegard. Especial Familiar Sucesión Señor Interpone Recurso vs. Sent. Interlocutoria. 2 Acdos. en Incidente. Núm. Exp. 1057/2016 Inc. de Compensación.

Solís Ruíz Nancy vs. Jorge Antonio Vélez Rosas. Controversias del Orden Familiar Informe Pemex. 2 Acdos. en Expedientillo. Núm. Exp. 957/2005 Bis. 1.

Solís Ruíz Nancy vs. Vélez Rosas Jorge Antonio. Controversias del Orden Familiar Joven Solicita Fecha de Continuación de Audiencia. 1 Acdo. en Incidente. Núm. Exp. 957/2005 Inc. de Cancel. de Pensión.

Soria Castellanos Anaid vs. Rodríguez Morgado César Adair. Controversias del Orden Familiar Señor Desahoga Requerimiento. 1 Acdo. Núm. Exp. 179/2023.

Sosa Meza Juan su Suc. Sucesorio Familiar Se Solicitan Copias Certificadas de todo Lo Actuado y por Triplicado de Validez de Testamento. 1 Acdo. Núm. Exp. 1417/2019.

Soto Favela Sergio Augusto. Sucesorio Familiar Mandatarios de Señor Sergio Renuncian a Representación. 1 Acdo. Núm. Exp. 1955/2017.

Soto Juárez Graciela. Sucesorio Familiar Señora Gloria Apertura Secc III. 1 Acdo. Núm. Exp. 875/1992 Secc. Tercera.

Soto Juárez Graciela. Sucesorio Familiar Señora Gloria Solicita que Auto de Aprobación de Secc. Quede Firme. 1 Acdo. Núm. Exp. 875/1992 Segunda Sección.

Tapia Bárcenas Nancy vs. Monroy Aguillon Luis Alberto. Especial Familiar Señor Autoriza Personas. 2 Acdos. en Incidente. Núm. Exp. 1975/2019 Inc. de Fijación de Pensión Alimenticia.

Tapia Rojas Leandro su Sucesión. Sucesorio Familiar Mandatario de Cohers. Autoriza Profesionistas, Solicita Devolución de Documentos y Dictado de Sentencia. 1 Acdo. Núm. Exp. 4817/2024.

Tapia Vázquez Mirna vs. Ricardo Israel Guerrero Caballero. Especial Familiar Sr Exhibe Billete. 1 Acdo. Núm. Exp. 1827/2018.

Tejada Hernández Jorge Arturo vs. Díaz Moya Cinthya Arlette. Controversias del Orden Familiar Psicologia Rinde Informe de Inasistencia de Señor Jorge a Cita Progamada. 1 Acdo. Núm. Exp. 2559/2024.

Torres Chávez Amado. Sucesorio Familiar Se Apoerson Al Juic. Al Señor René Amado Torres Salas como Albacea de la Sucesión de Amado Torres Paredes. 1 Acdo. Núm. Exp. 251/1987.

Torres Hernández Mónica Antonieta vs. Pedro Francisco Mayorga Álvarez. Controversias del Orden Familiar Señor Pedro Solicita Nueva Cedula Autoriza Persona y Domicilio. 1 Acdo. en Incidente. Núm. Exp. 1277/2018 Inc. de Cancel. de Pensión y Régimen de Visitas.

Torres Mejía Zelic Romina vs. Armando Carbajal Salvat. Ord. Civ. Llegada de Autos del Archivo Judicial. 1 Acdo. Núm. Exp. 1697/2009.

Toussaint Villaseñor Rena Alberto vs. Guerrero Uriegas Mayda María de Guadalupe. Especial Familiar Sra Solicita Copias. 3 Acdos. Núm. Exp. 2071/2023.

Tovar Hernández José Carlos su Sucesión. Sucesorio Familiar Cedula de Notif. Sin Diligenciar. 2 Acdos. Núm. Exp. 2191/2023.

Tuyu Arroyo Georgina Alejandra su Sucesión. Sucesorio Familiar Promovente Autoriza, Acceso a Sicor. 1 Acdo. Núm. Exp. 1435/2022.

Valdés Ortiz José Luis vs. Juárez Castro Yoliliztli. Controversias del Orden Familiar Psicología Rinde Informe Con Notif. Personal para Inscripción a Programa Terapéutico para Adultos. 1 Acdo. Núm. Exp. 823/2023.

Valdez Bravo Mónica vs. Mariano Galván Rodríguez. Controversias del Orden Familiar Sr Exhibe Billete. 1 Acdo. en Incidente. Núm. Exp. 2175/2024 Inc. de Reduc. de Pensión Alimenticia 3.

Valdez Miralrio Ana Lizeth vs. Molina Morales Marco Antonio. Controversias del Orden Familiar Sr Solicita Copias. 2 Acdos. Núm. Exp. 3863/2024.

Valdez y Mayen Francisca su Sucesión. Sucesorio Familiar Promovente Autoriza. 1 Acdo. Núm. Exp. 2237/2023.

Valentín Villalba Alejandra vs. Jorge Castañón Ramírez. Especial Familiar Devolución de Minuta Supuestamente Diligenciada. 1 Acdo. Núm. Exp. 445/2014.

Valenzuela Nava Jesús Emilio vs. Jéssica Ramírez Cielo. Ord. Civ. Sr Exhibe Billete. 1 Acdo. Núm. Exp. 219/2010.

Vallejo Pérez Ana Lilia vs. García Marcial Santos. Controversias del Orden Familiar Cedula de Notif. Sin Diligenciar. 1 Acdo. Núm. Exp. 2063/2024.

Vargas Martínez Ana vs. Cruz Morán Axel Iván. Controversias del Orden Familiar Cecofam Informa Convenio. 2 Acdos. Núm. Exp. 2355/2024.

Vargas Ruíz Julio. Sucesorio Familiar Albacea Apertura Secc II. 1 Acdo. Núm. Exp. 397/2021 Secc. Segunda.

Velasco Coquis Cinthya vs. Olvera Valero Cristohper Manuel. Ord. Civil Familiar Federal Informa que Causo Ejecutoria Sobreseimiento de Amparo Lgeg. 1 Acdo. en Amparo. Núm. Exp. 475/2023 Amparo 965/2024.

Velasco Pichardo Azhari Gabriela vs. López López Carlos Eduardo. Controversias del Orden Familiar Sr Interpone Inc. de Reduc. de Pensión Alimenticia. 3 Acdos. Núm. Exp. 1613/2024.

Velasco de la Cruz Jonathan vs. González Garcés Teresa Sharlotte. Especial Familiar Informe Ine. 1 Acdo. Núm. Exp. 1837/2023.

Velázquez Hernández Ignacio vs. Jiménez López Martha Angélica. Especial Familiar Solicitan Se Giren Oficio de Busqueda. 1 Acdo. Núm. Exp. 4457/2024.

Velázquez Morales Guadalupe vs. Vázquez Cabello Iván Jair. Especial Familiar el Señor Iván Jair Vázquez Cabello Ofrece Prueb. Superveniente, y Señala Dom. para Emplazar a Juic. a la Señroa Guadalupe Velázquez Morales. 1 Acdo. en Incidente. Núm. Exp. 1925/2023 Inc. para Resolver Cuestiones Inherentes a la Disol. del Vinculo Matrimonial.

Velázquez Muciño María de Jesús su Sucesión. Sucesorio Familiar Sra Solicita Copias. 1 Acdo. Núm. Exp. 2211/2023.

Vicario Ávila Arturo vs. Morales Grajeda Zaira. Controversias del Orden Familiar Cecofam Rinde Informe Con Notif. Personal para Entrevista Diagnostica. 2 Acdos. Núm. Exp. 1177/2024.

Villanueva Ortega Verónica vs. Beristain García Juan Gabriel. Controversias del Orden Familiar Joven Gabriel Solicita Cancel. de Pensión. 3 Acdos. en Otros. Núm. Exp. 309/2009 Vía de Apremio.

Villasclaras Vargas María del Carmen. Juris. Voluntaria Familiar Informe Rpp. 1 Acdo. en Expedientillo. Núm. Exp. 837/1997.

Xochihua García Lucio Elhi vs. Martínez Romero Belem Alejandra. Controversias del Orden Familiar Informe Dif. 1 Acdo. Núm. Exp. 553/2024.

Zainos Machorro Paulino su Sucesión. Sucesorio Familiar Mandatario Solicita Nuevo Exh. a Archivo General de Notarias de Edo Méx. 1 Acdo. Núm. Exp. 345/2024.

Zavala Corona Luis Julián Jorge su Sucesión. Sucesorio Familiar Desahogan Vista del Inc. de Retribución de Honorarios de Albacea. 1 Acdo. Núm. Exp. 1091/2023 Inc. de Retribución de Honorarios de Albacea.

De Gaona Castillo María Elena vs. Callejas Lucio Marcelo. Especial Familiar Señora Desahoga Vista Con Contrapropuesta de Convenio. 1 Acdo. Núm. Exp. 2167/2022.

De Jesús Zea Ana Itzel vs. Vázquez Gudiño Carlos Alberto. Controversias del Orden Familiar Señora Devuelve Minutas. 2 Acdos. Núm. Exp. 1361/2024.

De Robina Cordera Carla vs. Valero Robles Leonardo. Ord. Civil Familiar la Señora Carla de Robina Coirdera Informa que el Señor Ha Dado Cump. Al Pago de la Compensación Establecida en la Clausula Quinta y Solicitan Se Gire Ofico Al Fregistro Público de la Propiedad y del Comercio para que Cancele la Hipoteca. 1 Acdo. Núm. Exp. 461/2023.

Del Ángel Lara Jorge vs. Hernández Pérez Laura Pamela. Controversias del Orden Familiar Señor Solicita Copias Certificadas. 1 Acdo. Núm. Exp. 1041/2023.

Del Río Cordero Félix. Juris. Voluntaria Familiar Promovente Solicita Copias. 1 Acdo. Núm. Exp. 1841/2024.

Álvarez Calixto Deisy vs. Juan José Sánchez Alonso. Controversias del Orden Familiar Informe Empresa Axalta. 2 Acdos. Núm. Exp. 799/2017.

MAL PUBLICADOS

Olea García Laura Leticia vs. Ramírez Ortiz Omar. Controversias del Orden Familiar Informe Dif, Señor Solicita Reduc. Pensión

SOLO CONSULTA
SOLO CONSULTA
SOLO CONSULTA

Alimenticia y Señor Solicita Nueva Fecha Audiencia. 2 Acdos. Núm. Exp. 1059/2023.

NO PUBLICADOS

Pérez Pérez María Natalia vs. Vallejos Muñoz Luis Gonzalo. Especial Familiar Primera Sala Solicita Informe. 1 Acdo. Núm. Exp. 2173/2023.

AUDIENCIA

Acosta Esparza Raquel su Sucesión. Aud. 790 Sucesorio Familiar. 1 Audiencia. Núm. Exp. 1881/2023.

Martínez Martínez Hugo vs. Martínez Toledo Elizabeth. Aud. Ley Se Difiere Controversias del Orden Familiar 1 Audiencia. Núm. Exp. 3891/2024.

Sánchez Ramírez Jazmín Irais vs. Martínez Cruz Roberto Ángel. Aud. de Ley, Se Difiere por Entrevista Privada Controversias del Orden Familiar 1 Audiencia. Núm. Exp. 3213/2024.

SENTENCIAS DEFINITIVAS DEL 7 DE ENERO DEL 2025

Carrillo Morales Jesús vs. Flores Muñoz Mercedes. Especial Familiar Señora Mercedes Solicita Se Dicte Sent. 1 Núm. Exp. 669/2024

Ortiz Arelio Andrés Salvador vs. Álvarez Rosales Claudia. Especial Familiar Señor Andrés Acusa Reb. de Div. de Señora Claudia 1 Núm. Exp. 195/2024

EL SECRETARIO DE ACUERDOS
LIC. HÉCTOR YAOTZIN GONZÁLEZ VELÁZQUEZ

SECRETARÍA "B"
ACUERDOS DEL 7 DE ENERO DEL 2025

Aguilar Mendoza Batzabet vs. Néstor Enrique López Castellanos. Especial Familiar Señora Solicita Copias Certificadas. 1 Acdo. Núm. Exp. 2044/2014.

Aguilar Olguín Carmin vs. Martínez Juárez Pedro Pablo. Controversias del Orden Familiar Autorización. 1 Acdo. Núm. Exp. 3574/2024.

Aguilar Talamantes Rafael Ignacio. Sucesorio Familiar Apoderado Legal de Almicar Solicita Notif. por Adhesión. 1 Acdo. en Incidente. Núm. Exp. 1694/2017 Inc. de Oposición a la Rendición de Ctas. I.

Aguilar Velasco Víctor Luis. Juris. Voluntaria Familiar Requerimiento a Tutor de Certif. Médico y Autorizaciones. 1 Acdo. Núm. Exp. 1174/2012.

Alcibar Tagle Guadalupe Otilio. Sucesorio Familiar Cohers. Se Dan por Notificados de Contenido de Auto; Cohers. Manifiestan su Conformidad Con Inventario y Avalúo. 1 Acdo. Núm. Exp. 728/2016.

Alcocer Ochoa Rolando vs. Verónica Fonseca Cornejo. Especial Familiar Informe Subdirección de Intervención Psiclogica. 1 Acdo. Núm. Exp. 1094/2012.

Aldama Ramos Ulises vs. Olivera Luna Estephany Michel. Especial Familiar Señor Exhibe Billete. 1 Acdo. Núm. Exp. 3656/2024.

Alonso Villegas Guillermo su Sucesión. Sucesorio Familiar Se Le Tiene Exhibiendo Copias Certificadas de la Escritura, Avalúos y Constancia de Posesión. (Ane). 1 Acdo. Núm. Exp. 816/2021.

Alva Rojas Leticia vs. Novoa Méndez Miguel. Controversias del Orden Familiar Solicita Allanarse del Inc. de Cesación de Pensión Alim. (Ane). 2 Acdos. en Incidente. Núm. Exp. 2772/2024 Inc. de Cesación de Pago de Pensión Alimenticia (Miyaray Novoa Alva).

Álvarez Martínez María Albina Esperanza su Sucesión. Sucesorio Familiar Federal Informa Admisión de Recurso de Revisión Lgeg. 1 Acdo. en Amparo. Núm. Exp. 1112/2023 Amparo 898/2024.

Álvarez Martínez María Albina Esperanza su Sucesión. Sucesorio Familiar Coherederas Solicitan Orden de Rompimiento y Razón de Diligencia. 1 Acdo. Núm. Exp. 1112/2023 Secc. Segunda.

Aquino García María Guadalupe vs. Salome Hernández Enrique. Controversias del Orden Familiar Girar Oficio Recordatorio. 1 Acdo. Núm. Exp. 552/2024.

Arellanos López Carolina Venus su Sucesión. Sucesorio Familiar Subdirector del Archivo General de Notarías Cdmx; Informa que Se Encontró Disposición Testamentaria (Ane). 1 Acdo. Núm. Exp. 1346/2024.

Arroyo Pulido María Amparo su Sucesión. Sucesorio Familiar Mandatario Judicial del Único y Universal Heredero y Albacea, Inicia Secc. Tercera y Solicita su Aprobación. 1 Acdo. Núm. Exp. 920/2021 Secc. Tercera.

Avilés Lara María del Carmen vs. Figueroa González Daniel. Especial Familiar Notif. Personal. 1 Acdo. Núm. Exp. 5060/2024.

Badillo Covarrubias María vs. Sucesorio Familiar Expdllo. y Correo. 1 Acdo. Núm. Exp. 94/2001.

Balderas Flores María Martina su Sucesión. Sucesorio Familiar Informe del Notario 129 de la Cdmx. 1 Acdo. Núm. Exp. 1132/2023.

Barraza González Cirilo su Sucesión. Sucesorio Familiar Exh. Diligenciado. 2 Acdos. Núm. Exp. 1452/2024.

Barrón Solís Cluadia vs. Óscar Morales Muñoz. Cont. Ord. Fam. Exp. a la Vista de Los Interesados. 1 Acdo. Núm. Exp. 468/2009.

Bautista Martínez Mariana vs. Martínez Velázquez Dai Niz No Rai Uriel. Controversias del Orden Familiar Señor Indica Nombre y Dom. de Nuevo Centro Laboral. 1 Acdo. Núm. Exp. 3710/2024.

Bautista Vázquez Saúl Fabián vs. Mortera Rojas Julieta. Especial Familiar Comparece a Notificarse. 1 Acdo. Núm. Exp. 962/2022.

Bazet Marín Félix. Test. Exhibe Recibo de Pagod e Copias Certificada. 1 Acdo. Núm. Exp. 762/1974.

Baños Callejas Amado Ligorio. Sucesorio Familiar Expdllo. y Correo. 1 Acdo. Núm. Exp. 480/2014.

Beltrán Olivares Jacinta vs. Martínez Beltrán Enrique. Controversias del Orden Familiar Exp. a la Vista de Los Interesados. 1 Acdo. en Expedientillo. Núm. Exp. 228/2021.

Benítez Grajales María Luisa su Sucesión. Sucesorio Familiar Mandatario Solicita Se Elabore de Nueva Cuenta Oficio Al Archivo General de Notarias. 1 Acdo. Núm. Exp. 502/2023.

Benítez Segura Jorge Eduardo vs. María del Consuelo Rodríguez Rodríguez. Controversias del Orden Familiar Expdllo. y Correo. 1 Acdo. Núm. Exp. 1422/2013.

Bistren Ríos Fernando su Suc. Sucesorio Familiar Mandatario Judicial Solicita Se Dicte Auto Declaratorio de Herederos. 1 Acdo. Núm. Exp. 612/2021.

Bolaños García Rogelio su Sucesión. Sucesorio Familiar Girar Oficio Recordatorio. 1 Acdo. Núm. Exp. 2098/2024.

Bonilla Medina y Gregorio Luis. Sucesorio Familiar Expdllo. y Correo. 1 Acdo. Núm. Exp. 76/2016.

Caballero Almaraz María Alejandra vs. Reyes Caballero Rocío y Ríos Gutiérrez Óscar Josué. Controversias del Orden Familiar Informe Cnbv. 1 Acdo. Núm. Exp. 802/2024.

Cahum Tuz Rebeca de Jesús vs. Guadalupe Santiago Bautista. Controversias del Orden Familiar Señora Devuelve Minuta. 1 Acdo. en Incidente. Núm. Exp. 980/2021 Inc. de Cancel. de Pensión Alimenticia.

Camacho Cruz Ana Cecilia vs. Villgomez Ballesteros Javier. Controversias del Orden Familiar Cedula Diligenciada. 1 Acdo. Núm. Exp. 2044/2024.

Campos Saucedo Antonio. Sucesorio Familiar Expdllo. y Correo. 1 Acdo. Núm. Exp. 106/2021.

Carreón y Fragoso Emilio su Sucesión. Sucesorio Familiar Solicita Se Le Dé Vist. Al M. P. y Se Hagan Las Not. por Boletín Judicial. 1 Acdo. Núm. Exp. 932/2024.

Castañeda Figueroa Jacinto Su. Sucesión. Sucesorio Familiar Mandatario Solicita Se Señale Fecha de Aud. de 790 y Mp Represente a Tres Personas. 1 Acdo. Núm. Exp. 520/2022.

Castillejos Saucedo Mara Zelzin vs. Ramírez Zavala Hugo Armando. Controversias del Orden Familiar Informe Subdirección de Intervención Psiclogica. 2 Acdos. Núm. Exp. 1906/2023.

Chávez García Justine Valeria vs. Ortega Alejandres Sergio. Controversias del Orden Familiar Informe Subdirección de Intervención Psiclogica. 2 Acdos. Núm. Exp. 682/2023.

Chávez Orozco Sonia vs. Bartlett Chávez Sonia Deyanira. Controversias del Orden Familiar la Señora Desahoga Prevención de Radicación del 41 Familiar. 1 Acdo. Núm. Exp. 2548/2024.

Chavira Saucedo Tiburcio vs. Sucesorio Familiar Expdllo. y Correo. 1 Acdo. Núm. Exp. 396/1986.

Contreras Alejo Aura Itzel vs. Souverville Orozco Samuel. Controversias del Orden Familiar Informe Subdirección de Intervención Psiclogica. 2 Acdos. Núm. Exp. 1062/2022.

Contreras Paulin Mariana vs. Villagrán Valladares Miguel Alejandro. Especial Familiar Informe Subdirección de Intervención Psiclogica. 1 Acdo. Núm. Exp. 3100/2024.

Cordero Cruz Alejandro. Juris. Voluntaria Familiar Señora Interpone Recurso de Apelación. 5 Acdos. Núm. Exp. 1104/2022.

Cornejo Lara María Lorena vs. López Chávez Hugo. Controversias del Orden Familiar Informe Subdirección de Intervención Psiclogica. 1 Acdo. Núm. Exp. 2308/2024.

Cornejo Lara María Lorena vs. López Chávez Hugo. Controversias del Orden Familiar Informe Subdirección de Intervención Psiclogica. 1 Acdo. Núm. Exp. 2308/2024 Tomo II.

Corona Escobar Ana María vs. Mario Montes Garza. Especial Familiar Dem. Solicita Se Gire Exhorto. 1 Acdo. Núm. Exp. 1678/2012.

SOLO CONSULTA
SOLO CONSULTA
SOLO CONSULTA

Corona Rivera Clara vs. Díaz Vázquez Jorge Esteban. Controversias del Orden Familiar Girar Oficio de Alimentos. 1 Acdo. Núm. Exp. 230/2024.

Cruz Jarillo José Javier su Sucesión. y Cruz Jaramillo José Javier vs. Cruz Jaramillo José Javier. Sucesorio Familiar Coher. y Albacea Adecuan Inventario en Desahogo de Prevención. 1 Acdo. Núm. Exp. 1194/2021 Secc. Segunda.

Delgado Mancilla Luz Elena vs. Delgado Iturbe Luis. Controversias del Orden Familiar Remiten Exh. Diligenciado. 1 Acdo. Núm. Exp. 1440/2023.

Díaz Escobedo Alejandra vs. Reyes Abundis Sajid Manuel. Controversias del Orden Familiar Razón de Emplazamiento. 1 Acdo. Núm. Exp. 1616/2024.

Domínguez Baca Plinio. Sucesorio Familiar Solicita Le Sean Devueltos todos Los Doc. , Solicita Auto Aclaratorio (Ane). 1 Acdo. Núm. Exp. 848/2016.

Escobar Aguirre Guillermina vs. Cear Ávila Escobar y Arlet Abisai Briones Velázquez. Controversias del Orden Familiar Cedula Sin Dilig. Señor Solicita Se Elaboren Cedula de Notificación. 1 Acdo. Núm. Exp. 54/2014.

Esperón García Luz María su Sucesión. Sucesorio Familiar Señora Solicita Se Aperture Secc. Cuarta. 1 Acdo. Núm. Exp. 1282/2023.

Espinosa Zavala Jorge Aurelio. Sucesorio Familiar Expdllo. y Correo. 1 Acdo. Núm. Exp. 2412/2014.

Esquivel Hernández Socorro su Sucesión. Sucesorio Familiar Aud. del 790. 1 Acdo. Núm. Exp. 204/2024.

Estrada Heredia Graciela vs. González Berumen Alejandro. Especial Familiar Registro Público de la Propiedad y de Comercio Remite Informe. 1 Acdo. Núm. Exp. 754/2022.

Flores Espinosa Diana vs. Domínguez Serrano José Alberto. Especial Familiar Señor Promueve Inc. de Fraud. Procesal. 1 Acdo. Núm. Exp. 1542/2012 Inc. por Fraud. Procesal.

Flores García Asael vs. Guerrero Mills Leonora. Especial Familiar Informe Cecofam. 2 Acdos. Núm. Exp. 1544/2021.

Flores García Asael vs. Guerrero Mills Leonora. Especial Familiar Federal Informa Radicación de Juic. de Amparo y Señala Aud. Constitucional Lgeg. 1 Acdo. Núm. Exp. 1544/2021 Amparo 1050/2024- IV.

Flores García Asael vs. Guerrero Mills Leonora. Especial Familiar Mandatario Solicita Se Gire Oficio Intervención Psicológica y Exhibe Minutas Selladas. 2 Acdos. en Incidente. Núm. Exp. 1544/2021 Inc. Reg. Vist. y Convivencias.

Flores González Pedro. Int. Expdllo. y Correo. 1 Acdo. Núm. Exp. 952/2004.

Flores Guillén Apolonio su Sucesión. Sucesorio Familiar Mandataria Exhibe Acta de Nac. y Defunción de Hija; Dif Se Da por Enterado de Radicación de Sucesión; Mp Realiza Pedimentos; Mandataria Realiza Manifestaciones Respecto a Nombre de Denunciante. 1 Acdo. Núm. Exp. 724/2024.

Flores Lagunas José su Sucesión. Sucesorio Familiar Dada Cuenta Aclara Año. 2 Acdos. Núm. Exp. 2134/2023.

Flores Uribe Francisco Javier. Int. Expdllo. y Correo. 1 Acdo. Núm. Exp. 1356/2011.

Fonseca Martínez Susana Patricia vs. Aguado Camacho Víctor Orlando. Controversias del Orden Familiar Señor Promueve Inc. de Cesación de Pensión Alimenticia. 1 Acdo. en Incidente. Núm. Exp. 110/2009 Inc. de Cesación de Pensión Alimenticia.

Galicia Gabino Gloria su Sucesión. Sucesorio Familiar Albacea Inicia Secc. Cuarta y Exhibe Proyecto de Partición. 1 Acdo. Núm. Exp. 2102/2019 Secc. Cuarta.

García Lariz Zuriam vs. Siguenza Suárez Víctor Alejandro. Controversias del Orden Familiar Informe Cecofam. 1 Acdo. Núm. Exp. 3640/2024 Tomo II.

García Rosas Ana Luisa vs. Mario Vilchis Ranmirez. Ord. Civ. Exp. a la Vista de Los Interesados. 1 Acdo. Núm. Exp. 1620/2010.

Gaspar Jijon Rodolfo vs. León Nava Juana. Especial Familiar Expdllo. y Correo. 1 Acdo. Núm. Exp. 800/2021.

Godínez Torres Antonio su Sucesión. Sucesorio Familiar Denunciante Señala Domicilio, Autoriza Mandatarios y Correo y Número Telefónico. 1 Acdo. Núm. Exp. 432/2023.

Gómez Martínez Reynalda su Sucesión. Sucesorio Familiar Notario Señala Dom. y Autoriza Personas Reciban el Expediente. 1 Acdo. Núm. Exp. 586/2023.

González Gutiérrez Armando y González Gutiérrez Mario vs. González Gutiérrez María de la Luz. Ord. Civil Familiar Sala Remite Sent. Confirma Sent. Def. 13 Marzo 24 Lgeg. 1 Acdo. Núm. Exp. 1434/2021.

González Hernández Elvira su Sucesión. Sucesorio Familiar Cedula Practicada. 2 Acdos. Núm. Exp. 1264/2024.

González Hernández Érika Patricia vs. Hernández Morales Rubén Simón. Exh. Familiar 1 Acdo. en Exhorto. Núm. Exp. 1516/2024.

González Romero Miguel Ángel su Suc. Sucesorio Familiar Federal Informa Susp. Def. Lgeg. 2 Acdos. en Amparo. Núm. Exp. 1786/2019 Amparo 922/2024.

González Vázquez Elizabeth vs. Pedro Rodríguez Ángeles. Controversias del Orden Familiar Validación Sicor. 1 Acdo. Núm. Exp. 46/2001.

González Cuachil Clara María vs. Fernando Gallardo Vite. Controversias del Orden Familiar Expdllo. y Correo. 2 Acdos. Núm. Exp. 978/2017.

Granados Gómez Paola vs. García García Elías Adolfo. Controversias del Orden Familiar Señor Promueve Inc. de Cancel. de Pensión Alimenticia. 1 Acdo. en Incidente. Núm. Exp. 82/2010 Inc. de Cancel. de Pensión Alimenticia.

Guerrero Godínez Mirna Catalina vs. Gerardo Zúñiga Vázquez. Controversias del Orden Familiar Expdllo. y Correo. 1 Acdo. en Expedientillo. Núm. Exp. 806/1995.

Gutiérrez Bajata María vs. Sucesorio Familiar Expdllo. y Correo. 1 Acdo. Núm. Exp. 1844/2012.

Gutiérrez Gutiérrez Edith Sandra vs. Eduardo Rodríguez Oropeza. Ord. Civ. Expdllo. y Correo. 1 Acdo. Núm. Exp. 592/2010.

Gutiérrez Moreno Nina Johanna vs. Silva Valle Mario Alberto. Controversias del Orden Familiar Exp. a la Vista de Los Interesados. 1 Acdo. Núm. Exp. 1934/2018.

Guzmán Palominio Roxana vs. Figueroa Reyes Arturo Joaquín. Controversias del Orden Familiar Informe Cecofam. 1 Acdo. Núm. Exp. 1470/2023.

Hernández Chavarría María Soledad. Controversias del Orden Familiar Informe Secretaria de Salud. 1 Acdo. en Expedientillo. Núm. Exp. 716/2005 Expedientillo.

Hernández Chavarría María Soledad. Controversias del Orden Familiar Mandatario Exhibe Minuta Diligenciada. 2 Acdos. en Incidente. Núm. Exp. 716/2005 Inc. de Cancel. de Pensión Alimenticia.

Hernández Ojeda Ramón vs. Del Carmen Campos Marcela. Especial Familiar Sala Revoca Auto. 1 Acdo. en Cuadernillo. Núm. Exp. 4126/2024 Vía de Apremio,

Hernández Ortiz Teresa su Sucesión. Sucesorio Familiar Razon de Notificación. 1 Acdo. Núm. Exp. 2034/2024.

Hernández Sada Ricardo. Juris. Voluntaria Familiar 1 Acdo. Núm. Exp. 3564/2024.

Hernández Vargas Cirila Apolonia vs. Camacho Echeverría Juan Martín. Alim. Requerimiento. 1 Acdo. Núm. Exp. 594/2003.

Herrera Baltierrez Catalina. Sucesorio Familiar Expdllo. y Correo. 1 Acdo. en Expedientillo. Núm. Exp. 734/2008 Expedientillo.

Hidalgo Lara Eulalia su Sucesión vs. Hidalgo Lara Eulalia. Sucesorio Familiar Exhiben Acta Dematrimonio (Ane). 1 Acdo. en Otros. Núm. Exp. 230/2021 Secc. Tercera.

Huacuja y Betancourt Mario. Sucesorio Familiar Federal Solicita Copias de todo Lo Actuado. 1 Acdo. en Amparo. Núm. Exp. 1076/2004 Amparo 962/2024.

Huerta Amador Mónica Lizbeth vs. Catarino González Israel. Controversias del Orden Familiar Actuaria Devuelve Ced. Sin Diligenciar. 1 Acdo. Núm. Exp. 2064/2023.

Iniestra Carrillo Roberto. Sucesorio Familiar Expdllo. y Correo. 1 Acdo. Núm. Exp. 1568/2021.

Irene Franco Reyes. Sucesorio Familiar Denunciante Solicita Exh. para Notificar. 1 Acdo. Núm. Exp. 1270/2017.

Izar Magdaleno Dulce Adriana vs. Ortiz Ramírez Pablo. Controversias del Orden Familiar Sala Remite Resolución Confirma Auto 3 Mayo 24 Lgeg. 2 Acdos. Núm. Exp. 1822/2018.

Izquierdo Hernández Mercedes. Sucesorio Familiar Mp Solicita Copias Certificadas Lgeg. 1 Acdo. Núm. Exp. 356/2011.

Jaimes Ronquillo Paulina María vs. Juan Eli Greer Sequera. Especial Familiar Billetes de Depósito. 1 Acdo. Núm. Exp. 4592/2024.

Jiménez Chobillon Marcos Alejandro vs. Martínez Hernández Alexandra. Especial Familiar Cedulas Diligenciadas. 1 Acdo. Núm. Exp. 402/2024.

Jiménez Guerrero Mayte Aleli vs. Fragoso Sánchez Gerardo Abel. Controversias del Orden Familiar Elaborar Cedula. 1 Acdo. Núm. Exp. 3884/2024.

SOLO CONSULTA
SOLO CONSULTA
SOLO CONSULTA

Jiménez Uribe José su Sucesión. Sucesorio Familiar Ratificar Repudio. 1 Acdo. Núm. Exp. 1938/2021.

Juárez Álvarez Ana Cecilia vs. César Arturo Mijangos Blanco. Especial Familiar Expdllo. y Correo. 1 Acdo. Núm. Exp. 2088/2012.

Jurado Huesca Anastasio su Sucesión. Sucesorio Familiar Devulve Exh. Diligenciado. 1 Acdo. Núm. Exp. 754/2024.

Kachura Olga vs. García Shelly Alejandro. Controversias del Orden Familiar Suspende Citac para Dictar Sent. 1 Acdo. Núm. Exp. 510/2023.

Kuthy Cacho Ana Sofía vs. Flores Castro Mauricio. Especial Familiar Señora Desahoga Requerimiento Auto Rqadicación. 3 Acdos. Núm. Exp. 2412/2024.

Kuthy Cacho Ana Sofía vs. Flores Castro Mauricio. Especial Familiar Secretaría Pública Nuevamente Auto Admite Recurso Señora Auto 16 de Agosto 24. 4 Acdos. en Incidente. Núm. Exp. 2412/2024 Inc. para Regular Las Consecuencias Inherentes a la Disol. del Vinculo Matrimonial.

Ledesma Moreno María Magdalena vs. Tinoco Monroy Alfredo Bernardo. Ord. Civil Familiar Informa que Deja de Prestar Sus Servicios a la Empresa en la que Laboraba. 4 Acdos. Núm. Exp. 830/2023.

Legorreta Hernández Christoper Erik vs. Legorreta Gutiérrez Jorge Erik. Controversias del Orden Familiar Desahogo de Requerimiento. 1 Acdo. Núm. Exp. 232/2024.

León López Ana Caridad vs. Luna Vicencio Abraham. Controversias del Orden Familiar Solicita Aperciba a la Parte Actora; Razón de Not; Aclara Nombre y Solicita Girar Oficio; Se Señale Fecha AUDIENCIA; Solicita Proporcione Curp; Exhibe Minuta (Ane). 1 Acdo. Núm. Exp. 1914/2023 Principal.

León Soto Humberto vs. Guiard Marine Aude Aesa. Controversias del Orden Familiar Cedula Sin Diligenciar. 2 Acdos. Núm. Exp. 1684/2024.

Lezama Mergold Love Ileana vs. José Leonardo Sánchez Mendoza. Controversias del Orden Familiar Mandatario Judicial Exhibe Billetes de Depósito. 1 Acdo. Núm. Exp. 2455/2013.

Lira Ramírez Mireya vs. Ruíz Medina Miguel Ángel. Controversias del Orden Familiar Sala Deja Sin Efectos Sent. Interlocutoria. 1 Acdo. en Incidente. Núm. Exp. 2352/2024 Inc. de Pago de Lo Indebido.

López Capetillo Aisa Hereva vs. Rodrigo Pliego Sánchez. Especial Familiar Expdllo. y Correo. 1 Acdo. Núm. Exp. 1578/2016.

López Flores Diana vs. Briseño Fierro Edmur Jasham. Controversias del Orden Familiar Señor Realiza Manifestaciones. 6 Acdos. Núm. Exp. 1222/2018 Tomo II del Principal.

López Melo Pascual Francisco su Sucesión. Sucesorio Familiar Albacea Solicita Se Tenga por Iniciada la Secc. Segunda. 1 Acdo. Núm. Exp. 1106/2016 Secc. Segunda.

López Melo Pascual Francisco. Sucesorio Familiar Albacea Autoriza Persona. 1 Acdo. Núm. Exp. 1106/2016.

López Peniche Juan Luis vs. Yanet Rangel Gutiérrez. Especial Familiar a la Vista de Los Interesados. 1 Acdo. Núm. Exp. 470/2014.

López Quijano José su Suc. Sucesorio Familiar Federal Informa Admisión Amparo Indirecto, Rendir Informe Justificado Lgeg. 1 Acdo. Núm. Exp. 516/2020 Amparo 999/2024- IV.

Luna Baños Yazmín Aidé vs. Marcos Martínez Campos. Controversias del Orden Familiar Expdllo. y Correo. 1 Acdo. Núm. Exp. 540/2015.

Luna Villegas Ingrid Alejandra vs. Olmos Quirós Israel Gerardo. Controversias del Orden Familiar Informe de Intervención Psicologica. 1 Acdo. Núm. Exp. 104/2024 Expediente.

López Cuevas Laura Rebeca. Sucesorio Familiar Dese Vista para las Partes Interesadas. 1 Acdo. Núm. Exp. 2152/2019.

Mandujano Yrene su Sucesión. Sucesorio Familiar Desahogo Prevención Admisión. 1 Acdo. Núm. Exp. 2000/2022.

Mariles Ramírez Armando su Sucesión. Sucesorio Familiar Contestación de Archivo Judicial. 2 Acdos. Núm. Exp. 1850/2024.

Marín Bailón Casiano vs. Ríos Hernández Noemí. Exh. Familiar 1 Acdo. en Expedientillo. Núm. Exp. 1620/2024 Expedientillo.

Martínez Rivero Carmen. Sucesorio Familiar Persona Denunciante Solicita Copias Simples. 1 Acdo. Núm. Exp. 4698/2024.

Maruri Morales Hamsel Paola vs. Fuentes Cortés Iván. Controversias del Orden Familiar Sra. Desahoga Requerimiento Datos ; Apoderado Legal Empresa Remite Informe; Actuaria Devuelve Ced. Diligenciada; Consejería Informa Defensora Designada; Señor Contesta Demanda. 1 Acdo. Núm. Exp. 1550/2024.

Mastache y Gómez Antonia su Suc. Sucesorio Familiar Señora Jaquelíne Solicita Aclaración de Auto. 1 Acdo. Núm. Exp. 1462/2019.

Mastache y Gómez Antonia su Suc. Sucesorio Familiar Señora Jaquelíne Interpone Recurso de Apelación; Señora Jaquelíne Se Desiste del Recurso de Apelación. 1 Acdo. en Otros. Núm. Exp. 1462/2019 Cuarta Sección.

Maurina Shirley. Controversias del Orden Familiar Cump. de Ejecutoria de Amparo Lgeg. 1 Acdo. en Expedientillo. Núm. Exp. 4246/2024 Amparo 920/2024- II.

Maya Figueroa Lilia Fidelina vs. González Maya Lilia Simona. Controversias del Orden Familiar Abogado de Petróleos Mexicanos Pide Prórriga para Renidir Informe. 1 Acdo. Núm. Exp. 1758/2024.

Mezquital Trejo Sergio vs. Apolinar Vázquez Maricela. Controversias del Orden Familiar Se Da Vista para las Pérsonas Interesadas. 1 Acdo. en Expedientillo. Núm. Exp. 308/2018 Expedientillo.

Monroy Figueroa Aurora su Sucesión. Sucesorio Familiar Mp Solicita Copias Certificadas. 1 Acdo. Núm. Exp. 1060/2023.

Monroy Figueroa Aurora su Sucesión. Sucesorio Familiar Mandatario Solicita Se de Vista a Legatario Con la Secc. Cuarta. 1 Acdo. Núm. Exp. 1060/2023 Secc. Cuarta Proyecto de Participación y Adjudicación.

Monroy Figueroa Aurora su Sucesión. Sucesorio Familiar Mandatario Solicita Se de Vista Al Legatario Con la Secc. Tercera. 1 Acdo. Núm. Exp. 1060/2023 Secc. Tercera Administración y Rendición de Cuentas.

Monroy Figueroa Aurora su Sucesión. Sucesorio Familiar Mandatario Solicita Se de Vista Al Legatario Con el Inventario y Avalúo. 1 Acdo. Núm. Exp. 1060/2023 Segunda Sección.

Montiel García Julita vs. Velasco Vatentin Francisco. Controversias del Orden Familiar Desahogo de Requerimiento. 1 Acdo. Núm. Exp. 3488/2024.

Moreno Rodríguez Socorro y Moreno Rodríguez Socorro vs. Moreno Rodríguez Socorro. Sucesorio Familiar Mandataria Judicial Solicita Se Apruebe Secc. Segunda. 1 Acdo. Núm. Exp. 2212/2019 Secc. Segunda.

Moyeda Marmolejo Neri Dafne vs. Rodríguez Cisneros Hugo Enrique. Alim. Comparec. Expdllo. y Correo. 1 Acdo. Núm. Exp. 1486/2009.

Muñiz Suzawa Martha vs. Jorge Alberto Lumbreras Ruíz. Controversias del Orden Familiar Señora Solicita Copias Certificadas y Autorizado Señor Solicita Alta Sicor. 1 Acdo. Núm. Exp. 70/2020.

Muñiz Suzawa Martha vs. Jorge Alberto Lumbreras Ruíz. Controversias del Orden Familiar Señora Solicita Oficio Registro Deudores, Señora Acusa Rebeldía, Señora Solicita Medidas, Señor Solicita Oficio Cecofam, Oficio Cecofam, Oficio Cnbv, Oficio Ssc. 1 Acdo. Núm. Exp. 70/2020 Vía de Apremio II.

Muñoz Arroyo María del Carmen su Sucesión. Sucesorio Familiar Requerimiento Elaborar Cedula. 1 Acdo. Núm. Exp. 784/2023.

Muñoz Esquivel María Guadalupe su Sucesión. Sucesorio Familiar Se Da por Notificado y Solicita Se Apruebe la Secc. Tercera (Ane). 2 Acdos. Núm. Exp. 526/2024.

Ocampo Ramírez Angélica vs. David Rivera Paz. Especial Familiar Expdllo. y Correo. 1 Acdo. Núm. Exp. 1208/2019.

Olmos Ramírez Candelario su Sucesión. Sucesorio Familiar Exhibe Avalúo; Aclara Nombre de la Razón Social y Soliicta Se Gire Oficio (Ane). 1 Acdo. Núm. Exp. 306/2023.

Olvera Galindo Lucía su Sucesión. Sucesorio Familiar Exh. Diligenciado. 1 Acdo. Núm. Exp. 928/2023.

Orta Gallardo Soledad su Sucesión. Sucesorio Familiar Desahoga Vista de la Radicación del Juzgado 41 Fam. 1 Acdo. Núm. Exp. 3666/2024.

Orta Gallardo Soledad su Sucesión. Sucesorio Familiar Se Les Tiene Formulando Inventario y Avalúo; Se Les Tiene Exhibiendo Copias Simple de Los Contratos; Solicitan Saber Si el Inmueble Se Encuentra Arrendado y Saber Los Ingresos Obtenidos (Ane). 1 Acdo. Núm. Exp. 3666/2024 Segunda Sección.

Ortega Ríos su Sucesión Camerino. Sucesorio Familiar Mndataria Solicita Se Gire Oficio Recordatorio Al Notario. 1 Acdo. Núm. Exp. 128/2023.

Ortega Vargas María Elena Jazmín vs. Vallarta Valle César Eduardo. Controversias del Orden Familiar Desahoga Requerimiento de Datos; Se Recibe Informe Omnibus; Se Aigna Defensor de Oficio; y Céd. Sin Diligenciar (Ane). 1 Acdo. Núm. Exp. 2104/2024.

SOLO CONSULTA SOLO CONSULTA SOLO CONSULTA

Ortiz Ramírez Rafael vs. Ortiz Ramírez Rafael. Sucesorio Familiar Albacea Exhibe Constancia de Alineamiento. 1 Acdo. Núm. Exp. 1148/2016 Secc. Segunda.

Padilla Arroyo Guadalupe su Sucesión. Sucesorio Familiar Mandatario Judicial Autoriza Persona. 1 Acdo. Núm. Exp. 66/2012 Secc. Tercera.

Padilla Arroyo Guadalupe. Int. Mandtario Desahoga Prevención; Mandatario Acusa Reb. por No Desahogar Vista. 1 Acdo. Núm. Exp. 66/2012.

Palacios Ojeda Carolina y Palacios Carolina vs. Martínez Reyes Florino. Controversias del Orden Familiar Mandatario Judicial del Señor Exhibie Minuta y Autoriza Personas; Informe de Conagua. 1 Acdo. en Otros. Núm. Exp. 1320/2022 Inc. de Cancel. de Pensión Alimenticia.

Palacios Ortiz Idelfonso. Sucesorio Familiar Expdllo. y Correo. 1 Acdo. Núm. Exp. 1914/2013.

Palomino Reyes Humberto su Sucesión. Sucesorio Familiar Se Notifica de la Radicación de Autos Señala Dom. y Autorizaciones. 1 Acdo. Núm. Exp. 3644/2024.

Pérez Bojorges Alejandro vs. Martínez Filorio Naomi Fernanda. Controversias del Orden Familiar Ced. Sin Diligenciar. 1 Acdo. Núm. Exp. 1804/2024.

Pérez López María de Jesús. Test. Expdllo. y Correo. 1 Acdo. Núm. Exp. 2262/2011.

Pérez Oropeza Maribel vs. Judith Guadalupe Ramírez Azuela su Sucesión. Ord. Civil Familiar Señora Solicita Se de Cump. a la Resolución de la Sala. 1 Acdo. Núm. Exp. 338/2018.

Pérez Peralta Ángel. Sucesorio Familiar Mandatario Solicita Se Dicte la Resolución Definitiva. 1 Acdo. Núm. Exp. 1340/2021.

Peña Jiménez Manuel su Sucesión. Sucesorio Familiar Agente del Ministerio Público Solicita Nueva Designación de Interventor. 1 Acdo. Núm. Exp. 740/2023.

Plata Sánchez María Beatriz vs. Ferrer Coop Carlos Antonio. Controversias del Orden Familiar Expdllo. y Correo. 1 Acdo. en Expedientillo. Núm. Exp. 1120/2012 Bis. 1 Expedientillo.

Plaza Oriente Juan Alfredo vs. Noemí Reséndiz Lomelí. Controversias del Orden Familiar Expdllo. y Correo. 1 Acdo. Núm. Exp. 400/2016.

Quiroz Padilla Silvia vs. Juan José León Valverde. Cont. Ord. Fam. Exhibe Minuta. 1 Acdo. Núm. Exp. 1970/2010.

Ramírez Alvarado Concepción vs. Álvaro Ruíz Hernández. Alim. Comparec. Expdllo. y Correo. 2 Acdos. Núm. Exp. 1372/2007.

Ramírez Álvarez Juan su Sucesión. Sucesorio Familiar Archivo Gral. de Notarias Remite Copia Certificada del Test. Público Otorgado por el de Cujus. 1 Acdo. Núm. Exp. 1508/2024.

Ramírez Galván Eduardo vs. Vanessa Deusdith Gorostieta Hidalgo. Especial Familiar Se Reserva Escrito Previa Notif. Personal de la Llegada de Autos para Ambas Partes. 1 Acdo. Núm. Exp. 316/2017.

Ramírez García Óscar su Sucesión. Sucesorio Familiar Fecha de Aud. 801. 1 Acdo. Núm. Exp. 914/2024.

Ramírez Guevara Alejandro vs. María José Molleda Amozurrutia. Controversias del Orden Familiar a la Vista de Los Interesados. 1 Acdo. Núm. Exp. 718/2013.

Ramírez Hernández Luis su Suc. Sucesorio Familiar Solicita Reservar el Derecho de la Promovente para Identificar Documentos del Juzgado 41 (Ane). 1 Acdo. Núm. Exp. 4778/2024.

Ramírez López Jorge su Sucesión. Sucesorio Familiar Fecha de Aud. 801. 1 Acdo. Núm. Exp. 3682/2024.

Ramírez Magaña Juana su Suc. Sucesorio Familiar Expdllo. y Correo. 1 Acdo. Núm. Exp. 1818/2019.

Ramírez Romero María del Carmen vs. Arellano Nájera José Antonio. Especial Familiar Federal Informa que Niega Susp. Definitiva. 1 Acdo. en Amparo. Núm. Exp. 824/2024 Cuadenro de Amparo 1092/24.

Ramírez Romero María del Socorro su Sucesión. Sucesorio Familiar Federal Solicita Informe, Estado Procesal, Dom. y Nombre de Albacea Lgeg. 1 Acdo. en Amparo. Núm. Exp. 2360/2024 Amparo 895/2023.

Ramírez Santoyo Rodolfo Eduardo su Sucesión. Sucesorio Familiar Autr. Séptimo Parrafo. 2 Acdos. Núm. Exp. 4608/2024.

Ramos Hernández Hortencia su Sucesión. Sucesorio Familiar Albacea y Única y Universal Heredera Inician la Secc. Tercera. 1 Acdo. Núm. Exp. 1684/2023 Secc. Tercera.

Ramos Pérez María de Jesús vs. Reyes de la Cruz Salvador. Controversias del Orden Familiar Sala Remite Sent. Confirma Auto 24 Enero 2024 Lgeg. 1 Acdo. en Incidente. Núm. Exp. 1114/2022 Inc. de Cambio de Guarda y Custodia.

Ramos Zempoalteca Miguel Ángel su Sucesión. Sucesorio Familiar Coher. Solicita Acceso a Sicor. 2 Acdos. Núm. Exp. 28/2018.

Raygoza Montes Carla Samanta vs. Mena Segura Marco Antonio. Controversias del Orden Familiar Informa que No Ha Recibido Pago Correspondiente (Ane). 1 Acdo. Núm. Exp. 666/2024.

Ríos Gómez Emma. Int. Expdllo. y Correo. 1 Acdo. Núm. Exp. 1344/2006.

Robles Macoroa Lays Guadlupe vs. Ricardo David Gasca González. Especial Familiar Expdllo. y Correo. 1 Acdo. Núm. Exp. 2328/2011.

Rodríguez Arteaga Erik Eduardo vs. López Hernández Claudia Lorena. Controversias del Orden Familiar 27 Escritos del Sñeor Erick. Desahogo de Vistas, Exhibición de Constancias de Cursos, Informes Terapías, Exhibición de Billetes de Depósito y Señora Claudia y Diez Oficios Sat, Imsss. 1 Acdo. Núm. Exp. 1662/2022.

Rodríguez Guzmán Julián su Sucesión. Sucesorio Familiar Razon de Notificación. 1 Acdo. Núm. Exp. 2020/2024.

Rodríguez Hidalgo Delfina. Sucesorio Familiar Manifestaciones Respecto de un Conflicto de Las Personas que Ocupan Los Bienes Muebles (Ane). 1 Acdo. Núm. Exp. 474/2020.

Rodríguez López Elizama vs. Serrano Rebollo Omar. Exh. Familiar 1 Acdo. en Exhorto. Núm. Exp. 2048/2024.

Rodríguez Morgado César Adair vs. Soria Castellanos Anaid. Especial Familiar Señor Solicita Emplazamiento. 1 Acdo. Núm. Exp. 1888/2022.

Rodríguez Rodríguez Atenas Iliana. Controversias del Orden Familiar Se Notifica de la Radicación de Autos Señala Autorizaciones. 1 Acdo. Núm. Exp. 2416/2024.

Rodríguez Saavedra Binisa vs. Sabino Vite Arias. Controversias del Orden Familiar Mandataria Judicial del Dem. Autoriza Personas para Oir y Recibir Notificaciones. 1 Acdo. Núm. Exp. 2110/2015.

Rodríguez Torres Rosa Isela vs. Gilberto Gasca Camacho. Controversias del Orden Familiar Comparecencia Señor Se Emplaza. 1 Acdo. Núm. Exp. 2182/2019.

Rojas Martínez María Araceli vs. Balderas Ramírez Jesús. Especial Familiar Señora Desahoga Vista y Solicita Se Elabore Ced. de Notificación. 1 Acdo. Núm. Exp. 814/2024.

Roldán Sarmiento César Alejandro vs. Karla Gabriela Granados Rosas. Controversias del Orden Familiar Federal Solicita Informe Lgeg. 1 Acdo. en Amparo. Núm. Exp. 590/2019 Amparo 217/2020.

Romero Álvarez Gabriela vs. Becerril Becerra Mario. Controversias del Orden Familiar Requerimiento. 2 Acdos. Núm. Exp. 1730/2024.

Rosales Peña Dorian Emmanuel vs. Sánchez Salinas Génesis Fernanda. Especial Familiar Informe Cecofam. 1 Acdo. Núm. Exp. 2356/2024.

Rubio Castro Virginia vs. Valderas González Víctor. Especial Familiar Copias Certificadas. 2 Acdos. Núm. Exp. 3226/2024.

Rubio Meléndez Héctor vs. Rubio Meléndez José Luis y Rubio Meléndez María Matilde y Rubio Meléndez Nora. Controversias del Orden Familiar Sala Modifica Sententencia Definitiva. 1 Acdo. Núm. Exp. 1244/2022.

Rubio Sarabia Enrique Alejandro vs. Bello Meza Irma. Especial Familiar Mandataria Señor Realiza Manifestaciones para que Se Tomen en Cuenta para Resolución; Señor Solicita Copias Certificadas y Autoriza Persona. 1 Acdo. Núm. Exp. 208/2024.

Saavedra Herrera Hayde Marlen vs. Óscar Cesáreo Tello Hurtado. Especial Familiar Expdllo. y Correo. 1 Acdo. Núm. Exp. 2400/2012.

Sánchez Cobo Carlos Adolfo vs. Patricia García Calderón. Controversias del Orden Familiar Copias Certificadas. 1 Acdo. en Incidente. Núm. Exp. 380/2005 Inc. Cancel. de Pensión Alimenticia.

Sánchez Díaz Karla Paola vs. Uicab Conde José Antonio. Controversias del Orden Familiar Informe Subdirección de Intervención Psiclogica Se Ordena Plática Con Partes. 1 Acdo. Núm. Exp. 2566/2024.

Sánchez González José Gerardo. Sucesorio Familiar Solicita Se Aclaren Apellídos de Herederas y Acusa Reb. (Ane). 1 Acdo. en Cuadernillo. Núm. Exp. 1786/2013 Secc. Segunda.

Sandoval García Olga. Juris. Voluntaria Familiar Consejo de Tutelas Requerimiento a Tutor y Autorizaciones. 1 Acdo. Núm. Exp. 336/2018.

Santiago Olayo Esther vs. Gómez Jacintos Edgar Daniel. Especial Familiar Actora Autoriza Mandataria Judicial. 3 Acdos. Núm. Exp. 2144/2023.

SOLO CONSULTA
SOLO CONSULTA
SOLO CONSULTA

Segoviano Galicia Juana Irma su Sucesión. Sucesorio Familiar Contestación de Oficio de la Directora del Archivo Judicial. 1 Acdo. Núm. Exp. 1286/2024.

Sepúlveda Ayala Milo Santiago vs. Soto Zermeño Rodrigo Bernardo. Controversias del Orden Familiar Federal Informa que Ha Causado Estado Sobreseimiento Lgeg. 1 Acdo. en Amparo. Núm. Exp. 1408/2023 Cuad. de Amp. 1038/24.

Serrano Cabrera Manuel su Sucesión. Sucesorio Familiar Se Tiene Dando Cump. Al Numeral Quinto del Auto de Radicación; Solicita Se Apruebe Secc. Tercera (Ane). 1 Acdo. Núm. Exp. 2938/2024 Secc. Tercera.

Serrano Cisneros Domingo. Sucesorio Familiar Vista para las Personas Interesdas. 1 Acdo. Núm. Exp. 790/2020.

Silva Flores Jenny vs. Eduardo Cruz Serratos. Cont. Ord. Fam. Expdllo. y Correo. 1 Acdo. Núm. Exp. 1174/2011.

Solares Ocaña Silvia. Juris. Voluntaria Familiar Solicita Realice su Propuesta para el Cargo de Curatríz Elaboración del Estudio Socioeconómico; Solicita Oficio a BBVA México, y Comisión Nacional Bancaria y de Valores (Ane). 1 Acdo. Núm. Exp. 292/2023.

Solís Palafox Marcela vs. José Joaquín Delfín Rodríguez. Especial Familiar Cedula Devuleta Sin Diligenciar. 1 Acdo. Núm. Exp. 330/2012.

Solís Palafox Marcela vs. José Joaquín Delfín Rodríguez. Especial Familiar Cedula Devuleta Sin Diligenciar. 1 Acdo. en Incidente. Núm. Exp. 330/2012 Inc. por Teminación por Compensación de Pensión Alimenticia.

Sosa Velasco María del Pilar vs. González Fuentes José Luis Adán. Controversias del Orden Familiar Mandataria Judicial de la Actora Devuelve Ofocio Sin Diligenciar y Solicita Se Elabore de Nueva Cuenta. 1 Acdo. Núm. Exp. 3206/2024.

Sosa Viveros Jazmín vs. Juárez Austria Daniel. Controversias del Orden Familiar Exp. a la Vista de Los Interesados. 1 Acdo. Núm. Exp. 1354/2021.

Tavares Ribeiro Dulce Verónica vs. Olivera Méndez Javier. Especial Familiar Sala Remite Sent. Confirma Auto 11 Junio 2024 Lgeg. 1 Acdo. Núm. Exp. 1232/2021.

Tavera Sosa Concepción su Sucesión vs. Palacios Tavera Cándida. Sucesorio Familiar Sala Solicita Corrección. 1 Acdo. en Incidente. Núm. Exp. 532/2018 Bis. 1 Inc. de Remoción de Albacea.

Tinoco Centeno Aidée vs. Tornez Ayala César Alejandro. Controversias del Orden Familiar Informe Cnbv. 3 Acdos. Núm. Exp. 298/2024.

Tonis Solís Aeelen Liliana vs. Eduardo Pérez Mondragón. Controversias del Orden Familiar Expdllo. y Correo. 1 Acdo. Núm. Exp. 1358/2018.

Torres García Juana vs. Hernández Hernández Refugio. Exh. Familiar 1 Acdo. en Expedientillo. Núm. Exp. 1704/2024 Expedientillo.

Torres Hernández Ana Karen vs. Escamilla Vargas Luis Ángel. Controversias del Orden Familiar Recibe Informe Asigna Defensor de Oficio; Se Recibe Inf. Subdirector de Nóminas y Remuneraciones; Desahoga Requerimiento; Devuelve Minutas y Solciita Oficio; Comparecencia de Emplaz. y Se Recibe Inf. de Jefe de la Unidad Departamental de Apoyo. 1 Acdo. Núm. Exp. 1922/2024.

Torres Navarro. Ord. Civil Exp. a la Vista de Los Interesados. 1 Acdo. en Expedientillo. Núm. Exp. 2070/2010.

Torres Rojas María Elena Leehyne vs. José Raymundo Martínez Hernández. Controversias del Orden Familiar Notif. Señor, Señor Solicita Aud. Conc., Señor Cumpliemnta Requerimiento, Señora Desahoga Vista Señora Acusa Rebeldía, Señora Exhibe Contestación Agravios. 1 Acdo. en Incidente. Núm. Exp. 1656/2015 Liquidación de Pensiones Alimenticias Vencidas y No Pagadas.

Trejo Campos Israel vs. Cyndy Duch Hernández. Especial Familiar Expdllo. y Correo. 1 Acdo. Núm. Exp. 1536/2017.

Trejo Medel Maura Genoveva vs. De la Cruz Roque Guillermo. Controversias del Orden Familiar Federal Solicita Informe Justificado y Remitir Copia Certificada Lgeg. 1 Acdo. Núm. Exp. 3566/2024 Amparo 1074/2024-IV.

Trueba Arteaga Alicia María. Juris. Voluntaria Familiar Curador Realiza Manifestaciones de Rendición de 2023; Curador Solicita Se Acuerde Escrito; Curador Reitera Solic. de Acdo. de Escritos; Actuaria Devuelve Ced. Diligenciada; Tutriz Rinde Ctas. en Cump. a Resolución Sala. 1 Acdo. Núm. Exp. 1418/2019.

Trueba Arteaga Alicia María. Controversias del Orden Familiar Federal Informa Nueva Fecha Aud. Constitucional Lgeg. 1 Acdo. en Amparo. Núm. Exp. 1418/2019 Amparo 877/2024-III.

Valdés Demurtas Pedro Alberto su Sucesión. Sucesorio Familiar Señora Inicia Secc. Tercera. 1 Acdo. Núm. Exp. 1714/2021 Secc. Tercera.

Valdés Robles Paola vs. García Silva Luis Eduardo. Controversias del Orden Familiar Mandataria Señora Desahoga Prevención; Mandataria Señora Exhibe Sobre Cerrado. 1 Acdo. Núm. Exp. 1136/2023.

Vanegas García Elías su Sucesión. Sucesorio Familiar Albacea y Única y Universal Heredera Desahoga Prevención y Exhibe Folios Reales. 1 Acdo. Núm. Exp. 900/2023 Secc. Segunda.

Vázquez García Mariana vs. Arnold Isaac Sánchez Montaño. Controversias del Orden Familiar Federal Informa Nueva Fecha Aud. Constitucional Lgeg. 1 Acdo. en Amparo. Núm. Exp. 666/2017 Amparo 904/2024-Viii.

Vega Castillo María Francisca vs. Chávez Cruz José Bernardino. Controversias del Orden Familiar Federal Remite Resolución que Ampara y Protege Al Quejoso Lgeg. 1 Acdo. en Amparo. Núm. Exp. 4064/2024 Amparo 663/2024.

Velázquez Hernández María de Los Ángeles vs. Avendaño Castellanos Jesús Rogelio. Especial Familiar Manifiesta que Los Doc. Se Encuentran Incompletos y Da Cump. Al Numeral Cuarto y Quinto del Auto de Radicación del Juzgado 41. (Ane). 1 Acdo. Núm. Exp. 4458/2024.

Velázquez Reyes Jocelyn vs. Cortés Montalvo José Noé. Controversias del Orden Familiar Señora Solicita Se Elabore Ced. para Emplazar. 1 Acdo. Núm. Exp. 542/2024.

Vilchis Rodríguez Manuel su Sucesión. Sucesorio Familiar Aclara Sentencia. 1 Acdo. en Cuadernillo. Núm. Exp. 696/2018 Secc. Cuarta.

Villanueva Sánchez Álvaro Rafael. Sucesorio Familiar Albacea Presenta Inventario y Avalúo. 1 Acdo. Núm. Exp. 1072/2021 Secc. Segunda.

De la Cruz Jiménez Liliana Leycy vs. Quiroz Martínez Rodolfo. Controversias del Orden Familiar Señor Promueve Inc. de Cambio de Guarda y Custodia. 1 Acdo. Núm. Exp. 1880/2018 Inc. de Cambio de Guarda y Custodia.

De la Cruz Portilla Pedro Felipe vs. De la Cruz Ramírez Maribel y Peña Loza Sergio y Aguilar de la Cruz David. Controversias del Orden Familiar Señor Solicita Lanzamiento, Señora Solicita Copias, Sala Informa Admisión Recurso y Resuelve Recurso, Señora Solicita Copias. 1 Acdo. Núm. Exp. 760/2023.

Ángel Espinoza Alma vs. Javier Quezada González. Controversias del Orden Familiar Señor Solicita Se Elaboren de Nueva Cuenta Cedulas de Notificación. 2 Acdos. Núm. Exp. 1904/2017.

AUDIENCIA

Chávez Orozco Sonia vs. Bartlett Chávez Sonia Deyanira. Aud. de Ley Controversias del Orden Familiar 1 Audiencia. Núm. Exp. 2548/2024.

Ramírez Santoyo Rodolfo Eduardo su Sucesión. Aud. 790 del Cpc. Sucesorio Familiar. 1 Audiencia. Núm. Exp. 4608/2024.

SENTENCIAS DEFINITIVAS DEL 7 DE ENERO DEL 2025

López Rivera José Ramón vs. Landeros Sánchez Susana. Especial Familiar Sent. Def. 1 Núm. Exp. 1690/2023

LA SECRETARIA DE ACUERDOS
LIC. MARIELA LABASTIDA SÁNCHEZ

TRIGÉSIMO PRIMERO DE LO FAMILIAR

SECRETARÍA "A"
ACUERDOS DEL 7 DE ENERO DEL 2025

Aguilar Ceballos Salvador. Sucesorio Familiar Secc. Segunda. 1 Acdo. Núm. Exp. 1257/2023 Secc. Segunda.

Aguilar Flores Rufina vs. Cruz Márquez Jeremias. Controversias del Orden Familiar 1 Acdo. Núm. Exp. 1761/2024.

Aguilar Martínez Andrea vs. Aguilar Suárez Luis Antonio. Controversias del Orden Familiar 1 Acdo. Núm. Exp. 1849/2024.

Alanís Barrios Montserrat Abigail vs. Cárdenas Juárez Said Azael. Controversias del Orden Familiar 1 Acdo. Núm. Exp. 167/2023.

Alavez Ruíz Juvencio. Sucesorio Familiar Secc. Segunda. 1 Acdo. Núm. Exp. 625/2004 Bis. 1.

Alonso Flores Gloria vs. Teófilo Gregorio Pérez de Los Santos. Controversias del Orden Familiar Inc. de Liquidación de Sociedad

SOLO CONSULTA
SOLO CONSULTA
SOLO CONSULTA

Conyugal II. 1 Acdo. en Incidente. Núm. Exp. 1201/2003 Inc. de Liquidación de Sociedad Conyugal II.

Altamirano Escobar Iselda vs. Ramos Martínez Efraín. Controversias del Orden Familiar 1 Acdo. Núm. Exp. 1751/2024.

Ávila Morales Ricardo vs. Rangel Peralta María Arely. Controversias del Orden Familiar 1 Acdo. Núm. Exp. 1479/2024.

Bedolla Cornejo Érica vs. Flores Aguilar Luis Alberto. Controversias del Orden Familiar Cuad. de Ejecución. 1 Acdo. Núm. Exp. 2943/2024.

Bedolla Cornejo Érica vs. Flores Aguilar Luis Alberto. Controversias del Orden Familiar Amparo 789/2024. 1 Acdo. Núm. Exp. 2943/2024 Amparo 789/2024.

Benítez Zamora Alfredo vs. Ibáñez Martínez Liliana. Controversias del Orden Familiar Tomo II Principal. 1 Acdo. Núm. Exp. 199/2024 Tomo II Principal.

Calleja Vera Luis Amado vs. González García Jhosiane. Controversias del Orden Familiar Cierra Tomo I. 1 Acdo. Núm. Exp. 739/2024.

Calleja Vera Luis Amado vs. González García Jhosiane. Controversias del Orden Familiar Tomo II Principal. 2 Acdos. Núm. Exp. 739/2024 Tomo II Principal.

Capultitla González Fernando Misael. Juris. Voluntaria Familiar 1 Acdo. Núm. Exp. 211/2024.

Cortés Benavides María Cristina vs. Arturo Cortés Vázquez. Controversias del Orden Familiar Inc. de Cesación de Pensión Alimenticia. 1 Acdo. en Incidente. Núm. Exp. 1207/2006 Inc. de Cesación de Pensión Alimenticia.

Covarrubias Juárez Ignacio Gabriel vs. Patricia Margarita López Mata. Ord. Civil Familiar Vía de Apremio. 1 Acdo. en Incidente. Núm. Exp. 109/1988 Vía de Apremio.

Cruz Palacios Dionicio. Sucesorio Familiar Secc. Primera. 1 Acdo. Núm. Exp. 569/2013.

Cruz Vargas Magaly vs. Miranda Vázquez Julio César. Especial Familiar Inc. de Susp. de Pensión Alimenticia. 1 Acdo. en Incidente. Núm. Exp. 1055/2007 Inc. de Susp. de Pensión Alimenticia.

Domínguez Alvarado Cristian Alberto vs. Mmigoni Zapein Paola Michel. Controversias del Orden Familiar 1 Acdo. Núm. Exp. 1647/2024.

Domínguez Sánchez Margarita vs. Hesiquio Bautista. Controversias del Orden Familiar Inc. de Cesación de Pensión Alimenticia. 1 Acdo. en Incidente. Núm. Exp. 705/2006 Inc. de Cesación de Pensión Alimenticia.

Elvira Vanessa Margaret Davison vs. Hidalgo Reygadas Jorge. Especial Familiar 2 Acdos. Núm. Exp. 1552/2022.

Farfán Aguilar Leopoldo. Sucesorio Familiar Secc. Segunda. 1 Acdo. Núm. Exp. 1309/2021 Secc. Segunda.

Florencio Aristeo Nolberto vs. Fabián Cabrera Wendi Ameyali. Controversias del Orden Familiar 1 Acdo. Núm. Exp. 1363/2024.

Flores Díaz Sergio vs. Rodríguez Medina María Fernanda. Controversias del Orden Familiar Cuad. de Ejecución. 1 Acdo. Núm. Exp. 975/2020 Tomo III Principal.

Fuentes Estrada Rafael. Sucesorio Familiar Secc. Primera. 1 Acdo. Núm. Exp. 615/2021.

Gachuz Delucio Óscar Miguel vs. Mora Corona Karen Lizeth. Especial Familiar Tomo II Principal. 1 Acdo. Núm. Exp. 1563/2023 Tomo II Principal.

Galicia y Bobadilla Aurelia. Juris. Voluntaria Familiar Tomo II Principal. 1 Acdo. Núm. Exp. 539/2024 Tomo II Principal.

García de la Cruz Beatriz vs. Díaz Lezama José Carlos. Controversias del Orden Familiar 1 Acdo. Núm. Exp. 259/2024.

García Albarrán Hugo Alberto vs. Morales López Paola Magdalena. Controversias del Orden Familiar 1 Acdo. Núm. Exp. 1509/2024.

García Hernández Clotilde. Sucesorio Familiar Secc. Primera. 1 Acdo. Núm. Exp. 2099/2018.

García Martínez Esther. Sucesorio Familiar 1 Acdo. Núm. Exp. 181/2024.

García Martínez Esther. Sucesorio Familiar Tomo II Secc. Primera. 2 Acdos. Núm. Exp. 181/2024 Tomo II Secc. Primera.

García Septién Alejandro vs. Coronado Herrera Yadira Berenice. Especial Familiar 1 Acdo. Núm. Exp. 2135/2022.

García Téllez Manuela. Sucesorio Familiar 1 Acdo. Núm. Exp. 1283/2018.

Gómez Calderón Karen Itzel vs. Flores Trujillo Alan Enrique. Controversias del Orden Familiar Inc. de Modificación de Pensión Alimenticia y Visitas y Convivencias. 1 Acdo. en Incidente. Núm. Exp. 321/2020 Inc. de Modificación de Pensión Alimenticia y Visitas y Convivencias.

Gómez Calderón Karen Itzel vs. Flores Trujillo Alan Enrique. Controversias del Orden Familiar Tomo II Principal. 1 Acdo. Núm. Exp. 321/2020 Tomo II Principal.

González Méndez María del Carmen vs. Alejandro Jiménez Medina. Ord. Civil Familiar Liquidación de Sociedad Conyugal II. 1 Acdo. en Incidente. Núm. Exp. 1401/2012 Liquidación de Sociedad Conyugal II.

Guevara Hernández María Isabel vs. Guillén Martínez José Eduardo. Controversias del Orden Familiar Tomo II Principal. 2 Acdos. Núm. Exp. 749/2023 Tomo II Principal.

Gutiérrez Gutiérrez Jazmín Itzel vs. Delgado Sandoval José Antonio. Controversias del Orden Familiar 1 Acdo. Núm. Exp. 1175/2024.

Guzmán Ordóñez Ivette Guadalupe vs. Martínez Padilla Carlos. Especial Familiar Tomo II Principal. 1 Acdo. Núm. Exp. 2149/2017 Tomo II Principal.

Hernández López Jorge Óscar vs. Hernández Durán Jorge Arturo. Controversias del Orden Familiar 2 Acdos. Núm. Exp. 1309/2023.

Hernández Morales Gloria. Sucesorio Familiar Secc. Primera. 1 Acdo. Núm. Exp. 293/2021.

Hidalgo Reygadas Jorge vs. Davison Elvira Vanessa Margaret. Ord. Civil Familiar 1 Acdo. Núm. Exp. 1677/2024.

Hidalgo Reygadas Jorge vs. Davison Elvira Vanessa Margaret. Especial Familiar Inc. de Fijación de Pensión Alimenticia, Gastos y Compensación. 1 Acdo. en Incidente. Núm. Exp. 273/2022 Inc. de Fijación de Pensión Alimenticia, Gastos y Compensación.

Horna y Fernández Ana María Norah su Sucesión. Sucesorio Familiar Secc. Primera. 1 Acdo. Núm. Exp. 3341/2024.

Horna y Fernández Ana María Norah su Sucesión. Sucesorio Familiar Segunda Sección. 1 Acdo. Núm. Exp. 3341/2024 Segunda Sección.

Huguenin Planter Jorge Luis. Sucesorio Familiar Secc. Cuarta. 1 Acdo. Núm. Exp. 1991/2019 Secc. Cuarta.

Jiménez Carrizosa José Alfredo. Sucesorio Familiar 1 Acdo. Núm. Exp. 1021/2022.

Limón Hernández Luis Enrique vs. Luna Moreno Iris Monserrat. Controversias del Orden Familiar 1 Acdo. Núm. Exp. 1387/2024.

Macías Rivera María Esther vs. Omar Tonatiuh Zamora Mendoza. Controversias del Orden Familiar Vía de Apremio. 1 Acdo. en Incidente. Núm. Exp. 1197/2005 Vía de Apremio.

Medina Durán Anuar vs. Moreno Sotelo Érika Karina. Especial Familiar 1 Acdo. Núm. Exp. 1467/2009 Tomo II Principal.

Mendiola Trujillo Edith Patricia vs. Pérez Ortiz Erick Israel. Controversias del Orden Familiar Tomo III Principal. 2 Acdos. Núm. Exp. 2029/2018 Tomo III Principal.

Mercenario Rodríguez Mónica Mariana vs. Luis Manuel Acosta Flores. Controversias del Orden Familiar Tomo II Principal. 3 Acdos. Núm. Exp. 719/2013 Tomo II Principal.

Monroy Zamora Roberto vs. Vargas Martínez Laura Lizeth. Controversias del Orden Familiar 2 Acdos. Núm. Exp. 1475/2024.

Morales García Roberto. Sucesorio Familiar 1 Acdo. Núm. Exp. 523/2021.

Muñoz Pérez Ana Miriam vs. Rojas García Marcelino. Controversias del Orden Familiar 1 Acdo. Núm. Exp. 1149/2024.

Muñoz de Frías Ana. Sucesorio Familiar 1 Acdo. Núm. Exp. 1763/2024.

Nava Reséndiz Wendy Lilián vs. López Hernández Brandon. Controversias del Orden Familiar 2 Acdos. Núm. Exp. 1083/2024.

Ocampo Vázquez Magali vs. Iván Mario Alberto Becerril Pérez. Controversias del Orden Familiar Inc. de Aumento de Pensión Alimenticia. 1 Acdo. Núm. Exp. 65/2008 Tomo II Inc. de Aumento de Pensión Alimenticia.

Ocampo Vázquez Magali vs. Iván Mario Alberto Becerril Pérez. Controversias del Orden Familiar Tomo III Inc. de Aumento de Pensión Alimenticia. 1 Acdo. Núm. Exp. 65/2008 Tomo III Inc. de Aumento de Pensión Alimenticia.

Ocegueda Ochoa Alfredo. Sucesorio Familiar Tomo II Segunda Sección. 1 Acdo. Núm. Exp. 1591/2017 Tomo II Segunda Sección.

Orozco Castillo Norberto. Sucesorio Familiar Secc. Cuarta. 1 Acdo. Núm. Exp. 61/2005 Secc. Cuarta.

Palafox Galicia María de Los Ángeles Irene. Sucesorio Familiar Secc. Segunda. 1 Acdo. Núm. Exp. 335/2024 Secc. Segunda.

SOLO CONSULTA
SOLO CONSULTA
SOLO CONSULTA

Palomares Reyes Marcos Gaspar vs. Galicia Villanueva Ameyalli Jareth. Controversias del Orden Familiar 1 Acdo. Núm. Exp. 673/2022.

Patrón Delgado Ana María vs. Jaime David Silva García. Controversias del Orden Familiar Inc. de Cancel. de Pensión Alimenticia Definitiva. 1 Acdo. en Incidente. Núm. Exp. 1847/2010 Inc. de Cancel. de Pensión Alimenticia Definitiva.

Pelcastre Ramírez María del Refugio, su Sucesión. Sucesorio Familiar Secc. Primera. 1 Acdo. Núm. Exp. 2189/2024.

Pelcastre Ramírez María del Refugio, su Sucesión. Sucesorio Familiar Inc. de Oposición a la Rendición de Cuentas, Promov. por María Luisa López Pelcastre. 1 Acdo. en Incidente. Núm. Exp. 2189/2024 Inc. de Oposición a la Rendición de Cuentas, Promov. por María Luisa López Pelcastre.

Peniche Lara Olga Elia. Sucesorio Familiar Secc. Segunda. 1 Acdo. Núm. Exp. 2105/2015 Segunda Sección.

Pérez Salazar Susana Berenice vs. Sánchez González Christian Antonio. Controversias del Orden Familiar 2 Acdos. Núm. Exp. 175/2024.

Portillas Piedras Mónica vs. Ortiz Zavala Juan Carlos. Especial Familiar Vía de Apremio II. 1 Acdo. en Incidente. Núm. Exp. 1451/2018 Vía de Apremio II.

Quintero Rosario Blanca vs. Espinosa Naranjo Román. Controversias del Orden Familiar 1 Acdo. Núm. Exp. 2009/2022.

Quiroz López Juan Carlos. Sucesorio Familiar 1 Acdo. Núm. Exp. 2009/2024.

Ramos Carranza Sihomara Yaneth vs. Rivera Romero Julio César. Controversias del Orden Familiar Inc. de Cambio de Guarda y Custodia. 1 Acdo. en Incidente. Núm. Exp. 909/2019 Inc. de Cambio de Guarda y Custodia.

Ramos Carranza Sihomara Yaneth vs. Rivera Romero Julio César. Controversias del Orden Familiar Tomo VII Principal. 1 Acdo. Núm. Exp. 909/2019 Tomo VII Principal.

Ramos López María Fernanda vs. Gutiérrez Aguilar Rsuini Uri. Controversias del Orden Familiar 1 Acdo. Núm. Exp. 1485/2024.

Reyes Pichardo Silvia y Reyes Pichardo Margarita y Reyes Pichardo María de Lourdes vs. Herros Olea Jorge Arturo. Controversias del Orden Familiar 1 Acdo. Núm. Exp. 1873/2024.

Reyes Robledo María Guadalupe vs. Lira Flores Luis Daniel Reyes Obledo Abigail Soraya. Controversias del Orden Familiar 4 Acdos. Núm. Exp. 315/2022.

Rivera Quiroz María Reyna del Consuelo. Sucesorio Familiar Cuarta Sección. 1 Acdo. Núm. Exp. 9/2020 Cuarta Sección.

Rodea Castillo Verenice Montserrat vs. Barreto Vázquez Francisco Javier. Controversias del Orden Familiar Tomo II del Principal. 1 Acdo. Núm. Exp. 471/2016 Tomo II del Principal.

Rodríguez Severiano Julio César vs. Mejía Lujan María de Lorudes. Controversias del Orden Familiar 1 Acdo. Núm. Exp. 109/2017.

Rojas María Teresa vs. Iran Rubén Benítez Izquierdo. Alim. Principal. 1 Acdo. Núm. Exp. 1129/2002.

Romo Martínez Eudelia. Sucesorio Familiar Secc. Segunda. 1 Acdo. Núm. Exp. 101/2014 Secc. Segunda.

Rosas Bautista Alberto. Sucesorio Familiar 1 Acdo. Núm. Exp. 2013/2024.

Ruíz de León Daniela vs. Juárez Hernández Francisco Xavier. Controversias del Orden Familiar 2 Acdos. Núm. Exp. 1713/2024.

Sánchez Vázquez Pedro. Sucesorio Familiar Amparo 595/2024. 1 Acdo. en Amparo. Núm. Exp. 731/2020 Amparo 595/2024.

Sánchez Vázquez Pedro. Sucesorio Familiar Tomo II Secc. Primera. 1 Acdo. Núm. Exp. 731/2020 Tomo II Secc. Primera.

Sandoval Hummel Francisco. Sucesorio Familiar Secc. Primera. 1 Acdo. Núm. Exp. 2155/2018.

Santiago Hernández Argelia. Sucesorio Familiar 1 Acdo. Núm. Exp. 1735/2012.

Santos Rodríguez Ivonne vs. Acevedo Escamilla Habacuc Jafet. Especial Familiar Inc. para Regular Las Consecuencias Inherentes a la Disol. del Matrimonio. 1 Acdo. en Incidente. Núm. Exp. 323/2023 Inc. para Regular Las Consecuencias Inherentes a la Disol. del Matrimonio.

Soto Esquivel Efraín vs. Vázquez Estrada Anel. Especial Familiar Cierra Tomo I. 1 Acdo. Núm. Exp. 1617/2023.

Soto Esquivel Efraín vs. Vázquez Estrada Anel. Especial Familiar Tomo II Principal. 1 Acdo. Núm. Exp. 1617/2023 Tomo II Principal.

Tenorio Álvarez Luis Bernardo vs. Montiel Flores Zeidi Vianey. Controversias del Orden Familiar 1 Acdo. Núm. Exp. 1283/2024.

Varela Morales Denyz Monserrat vs. Rojas Martínez Francisco Antonio. Especial Familiar 1 Acdo. Núm. Exp. 1085/2024.

Velázquez Laruz Herminia. Sucesorio Familiar Tomo VII Secc. Primera. 1 Acdo. Núm. Exp. 175/2011 Tomo VII de la Secc. Primera.

Zamora Martínez Karla vs. Martínez de la Cruz Raúl Jair. Controversias del Orden Familiar Tomo III Principal. 1 Acdo. Núm. Exp. 1717/2017 Tomo III.

Zempoalteca Hernández Karla vs. Cardona Grillo Carlos. Especial Familiar Tomo II Inc. para Regular Las Consecuencias Inherentes a la Disol. del Matrimonio. 3 Acdos. en Incidente. Núm. Exp. 1875/2021 Tomo II del Inc. para Regular Las Consecuencias Inherentes a la Disol. del Matrimonio.

AUDIENCIA

Calleja Vera Luis Amado vs. González García Jhosiane. Aud. Controversias del Orden Familiar 1 Audiencia. Núm. Exp. 739/2024 Tomo II Principal.

Pérez y Basurto Evaristo. Aud. Sucesorio Familiar. 1 Audiencia, Núm. Exp. 851/2023.

LA SECRETARIA DE ACUERDOS
LIC. CRISTINA CÓRDOBA GARCÍA

SECRETARÍA "B"
ACUERDOS DEL 7 DE ENERO DEL 2025

Acosta López Eduardo vs. Mora Rivas Yesenia. Controversias del Orden Familiar 1 Acdo. Núm. Exp. 900/2017 Tomo II.

Aguilar Camarillo Raymundo su Sucesión. Sucesorio Familiar 1 Acdo. Núm. Exp. 1504/2021.

Alcalá Pérez Consuelo. Controversias del Orden Familiar Inc. de Remoción de Albacea III. 1 Acdo. en Incidente. Núm. Exp. 946/2010 Inc. de Remoción de Albacea III.

Alcalá Pérez Consuelo. Controversias del Orden Familiar Tomo II de la Secc. Tercera. 1 Acdo. Núm. Exp. 946/2010 Tomo II de la Secc. Tercera.

Alducin e Hidalgo Terán Georgina Isabel vs. Manuel Cortinez Peñaloza. Especial Familiar Incidente. 1 Acdo. en Incidente. Núm. Exp. 878/1996 Inc. de Ejecc. de Sentencia.

Álvarez Candia Francisco. Sucesorio Familiar 1 Acdo. Núm. Exp. 1716/2019.

Álvarez Nava Agustina. Sucesorio Familiar 1 Acdo. Núm. Exp. 70/2024.

Araiza Flores Luz Alejandra vs. Contreras Castillo Jesús Ignacio. Controversias del Orden Familiar 1 Acdo. Núm. Exp. 1998/2024.

Arias Sánchez Alejandra vs. Spindola Negrete José Alejandro. Controversias del Orden Familiar Tomo II. 2 Acdos. Núm. Exp. 148/2023 Tomo II.

Arreguín Rodríguez Cinthya vs. Baruc Alvarado Domínguez. Controversias del Orden Familiar Inc. de Modificación de Guarda y Custodia y Alimentos. 1 Acdo. en Incidente. Núm. Exp. 506/2015 Inc. de Modificación de Guarda y Custodia y Alimentos.

Ascencio López Yolanda. Sucesorio Familiar 1 Acdo. Núm. Exp. 640/2021.

Ávila Arévalo Perla Montserrat vs. Guadarrama Danel Arturo Jonvani. Especial Familiar 1 Acdo. Núm. Exp. 1874/2017.

Ayala Amézcua Patricia vs. Gómez Zárate Javier. Controversias del Orden Familiar Tomo III. 1 Acdo. Núm. Exp. 666/2017 Tomo III.

Ayala Ensuastegui Juan Carlos Trinidad vs. Patricia Galán Bailón. Especial Familiar Inc. de Reduc. de Pensión Alimenticia III. 1 Acdo. en Incidente. Núm. Exp. 1500/2007 Inc. de Reduc. de Pensión Alimenticia III.

Bárcenas Frías Ignacio. Sucesorio Familiar Secc. Cuarta. 2 Acdos. Núm. Exp. 1598/2021 Secc. Cuarta.

Barrera Mora José Néstor. Sucesorio Familiar 1 Acdo. Núm. Exp. 1480/2022 Secc. Cuarta.

Barrón Sánchez Karem Haydee vs. Hernández Barradas Óscar Omar. Controversias del Orden Familiar 1 Acdo. Núm. Exp. 532/2021.

Bustamante Domínguez María del Refugio. Sucesorio Familiar 1 Acdo. Núm. Exp. 1656/2024.

Candia Espinoza María del Carmen. Sucesorio Familiar 1 Acdo. Núm. Exp. 674/2022 Secc. Cuarta.

Carrera Plata Reyna vs. Chávez Estrada Ángel Geovanni. Especial Familiar 1 Acdo. Núm. Exp. 290/2020.

Casañas Pérez Balbina. Sucesorio Familiar 1 Acdo. Núm. Exp. 412/2023 Cuarta Sección.

SOLO CONSULTA
SOLO CONSULTA
SOLO CONSULTA

Castro Contreras Dennys Annais vs. Gutiérrez Canell Francisco Yahel. Especial Familiar Tomo IV. 1 Acdo. Núm. Exp. 274/2021 Tomo IV.

Chaine Espinosa de Los Monteros Montserrat vs. Christopher Cuadros Rosas. Especial Familiar Inc. de Cancel. de Pensionm Alimenticia. 1 Acdo. en Incidente. Núm. Exp. 2452/2013 Inc. de Cancel. de Pensión Alimenticia.

Conde López Gerardo vs. Laura Guadalupe Muñoz Plascencia. Ord. Civil Familiar 1 Acdo. en Incidente. Núm. Exp. 1494/2010 Inc. de Desocup. y Entrega del Dom. Conyugal.

Conde López Gerardo vs. Laura Guadalupe Muñoz Plascencia. Ord. Civil Familiar Apelación. 1 Acdo. en Incidente. Núm. Exp. 1494/2010 Tomo II - Inc. de Desocup. y Entrega del Inmueble que Sirvió como Dom. Conyugal.

Escobar Martines Fernando Arturo. Sucesorio Familiar Inc. de Remoción de Albacea. 1 Acdo. en Incidente. Núm. Exp. 1112/2021 Inc. de Remoción de Albacea.

Esparza González Ambar Melissa vs. Reyes Villegas Iván Jonathan. Controversias del Orden Familiar Tomo IV Principal. 2 Acdos. Núm. Exp. 728/2019 Tomo IV.

Estrada Roberto. Sucesorio Familiar 1 Acdo. Núm. Exp. 1146/2021.

Figueroa Osorio Efraín vs. Cruz Cruz Blanca. Especial Familiar Tomo II. 1 Acdo. Núm. Exp. 300/2022 Tomo II.

Fonseca Serrano Teodoro. Sucesorio Familiar 1 Acdo. Núm. Exp. 1180/2024.

Galván Cruz Macario. Sucesorio Familiar 1 Acdo. Núm. Exp. 1464/2024.

García González Xipactli vs. Ortega Cedillo José Alberto. Especial Familiar Expedientillo. 1 Acdo. Núm. Exp. 450/2020.

García Torres Fidel. Sucesorio Familiar Secc. Tercera. 1 Acdo. Núm. Exp. 1156/2021 Tercera Sección.

Gómez Martínez David. Sucesorio Familiar Inc. de Remoción de Albacea. 1 Acdo. Núm. Exp. 1208/2021 Inc. de Remoción de Albacea.

González Hernández Paz. Sucesorio Familiar 1 Acdo. Núm. Exp. 1002/2021 Cuarta Sección.

González Hernández Paz. Sucesorio Familiar 1 Acdo. Núm. Exp. 1002/2021 Secc. Segunda.

González Hernández Paz. Sucesorio Familiar 1 Acdo. Núm. Exp. 1002/2021 Tercera Sección.

González Ortiz Elizabeth vs. López Cabrera Rosendo. Controversias del Orden Familiar Tomo II. 1 Acdo. Núm. Exp. 1684/2019 Tomo II.

Granados Pérez María Eva. Sucesorio Familiar 1 Acdo. Núm. Exp. 1940/2024.

Gutiérrez Correa Raúl. Sucesorio Familiar 2 Acdos. Núm. Exp. 1884/2024.

Hernández Arévalo Alma Laura vs. Aoztoc Enríquez Ramírez. Controversias del Orden Familiar 1 Acdo. Núm. Exp. 1172/2015 Tomo V.

Hernández Colín Jesús. Sucesorio Familiar 1 Acdo. Núm. Exp. 2132/2023.

Hernández López José. Sucesorio Familiar 2 Acdos. Núm. Exp. 1306/2024.

Herrera Guzmán Noé vs. Aguirre Armendáriz Jazmín. Controversias del Orden Familiar Apelación. 1 Acdo. Núm. Exp. 2058/2022 Tomo II.

Hesiquio Martínez Mora. Int. Expedientillo. 1 Acdo. Núm. Exp. 762/1989.

Hidalgo Gómez Gonzalo vs. Bustamante Martínez Olga Lidia. Especial Familiar Tomo III Principal. 2 Acdos. Núm. Exp. 58/2023 Tomo III del Principal.

Huitrón Estañol Juan José. Sucesorio Familiar 1 Acdo. Núm. Exp. 1548/2021.

Jiménez Saavedra Sandra Guadalupe vs. Hernández Juárez Luis Ángel. Controversias del Orden Familiar Expedientillo. 2 Acdos. Núm. Exp. 2236/2019.

Juárez Suárez Claudia vs. Cid Ramírez Alberto Alejandro. Controversias del Orden Familiar 1 Acdo. Núm. Exp. 1094/2024.

Karnstedt Hernández Carmen vs. Claudio Gómez Pimentel. Ord. Civil Familiar Tomo II del Inc. de Fijación de Pensión Alimenticia. 1 Acdo. en Incidente. Núm. Exp. 1882/2012 Bis. 1 Tomo II del Inc. de Fijación de Pensión Alimenticia.

Lazcano Martínez María de Lourdes vs. Ramírez Romero Ricardo. Controversias del Orden Familiar 1 Acdo. Núm. Exp. 1110/2020 Tomo II.

Leal Vargas Pedro y Villanueva Fonseca Gabriela vs. Leal Villanueva Aurora Danaee y Alegre Gómez Luis Jovanny. Controversias del Orden Familiar Tomo III. 1 Acdo. Núm. Exp. 170/2022 Tomo III.

León Ruíz Ricrado Antonio. Sucesorio Familiar 1 Acdo. Núm. Exp. 1584/2024.

López Escutia Carlos. Sucesorio Familiar Secc. Segunda. 1 Acdo. Núm. Exp. 1436/2022 Secc. Segunda.

López Guevara Herminia. Sucesorio Familiar 1 Acdo. Núm. Exp. 428/2019.

López Robles Emmanuel vs. Emmanuel. Juris. Voluntaria Familiar Tomo II. 1 Acdo. Núm. Exp. 520/2014 Principal Tomo II.

López Serrano María. Sucesorio Familiar 1 Acdo. Núm. Exp. 1796/2019.

López Serrano María. Sucesorio Familiar 1 Acdo. Núm. Exp. 1796/2019 Inc. de Remoción de Albacea.

López Ojeda Martha Patricia vs. Enrique Vargas López. Controversias del Orden Familiar Expedientillo. 1 Acdo. Núm. Exp. 902/2009.

Martínez Bocanegra Eduardo Enrique vs. Araiza Martínez Diana. Especial Familiar 2 Acdos. Núm. Exp. 1068/2024.

Martínez Medrano Italia Jéssica vs. García Arévalo Edgar Benjamín. Controversias del Orden Familiar Principal. 1 Acdo. Núm. Exp. 1196/2008 Expediente.

Mondragón Morales Raymundo. Sucesorio Familiar Tomo II de la Secc. Primera. 1 Acdo. Núm. Exp. 12/1988 Tomo II de la Secc. Primera.

Morales Aguirre Martha Liliana vs. Enríquez Antonio Roddriguez Nieves. Ord. Civil Familiar 1 Acdo. Núm. Exp. 604/2007.

Moreno Xochicale María Silvia Anabel. Sucesorio Familiar 1 Acdo. Núm. Exp. 896/2022.

Ochoa Arana León Felipe Bismark vs. Ochoa Hernández Juan. Controversias del Orden Familiar 1 Acdo. Núm. Exp. 1746/2024.

Olmedo Hermosillo Silvia Mariella vs. Flores Porrás David Estuardo. Div. Incausado Expedientillo. 1 Acdo. Núm. Exp. 1542/2011.

Ortiz Sánchez María de Los Ángeles Adriana vs. Jiménez Santos Edgar Gabriel. Controversias del Orden Familiar Expedientillo. 2 Acdos. Núm. Exp. 2040/2018.

Pérez Núñez Sandra vs. Varela López Alejandro. Controversias del Orden Familiar 4 Acdos. Núm. Exp. 1506/2024.

Pérez Porfirio vs. Pérez. Sucesorio Familiar 1 Acdo. Núm. Exp. 1748/2016 Secc. Segunda.

Pérez Vázquez José Luis. Sucesorio Familiar 1 Acdo. Núm. Exp. 2262/2023.

Pineda Pérez Xóchitl Citlali vs. Sánchez Zepeda Rodolfo. Especial Familiar Tomo II. 1 Acdo. Núm. Exp. 491/2024 Tomo II.

Pérez Avecilla Francisco. Sucesorio Familiar Tomo II. 1 Acdo. Núm. Exp. 944/2008 Tomo II.

Quintanilla García Mario. Sucesorio Familiar 1 Acdo. Núm. Exp. 484/2022 Segunda Sección.

Ramírez Alicia. Sucesorio Familiar Secc. Segunda. 1 Acdo. Núm. Exp. 522/2017 Secc. Segunda.

Ramírez Hernández María del Carmen vs. Horcasitas Delgado Octavio. Especial Familiar 2 Acdos. Núm. Exp. 86/2024.

Ramírez López Nallely Maricela vs. Monroy Contreras Adrián. Controversias del Orden Familiar Tomo III. 1 Acdo. Núm. Exp. 1996/2019 Bis. 2 Tomo III.

Ramos Arvizu Howard Yared vs. Arvizu Navarro Heidy Minerva. Controversias del Orden Familiar 1 Acdo. Núm. Exp. 1972/2024.

Ramos Trejo Juan Mario. Sucesorio Familiar 1 Acdo. Núm. Exp. 1512/2024.

Rebollo Ariza Areli, Camaños Rebollo Areli y Camaños Rebollo Luis Enrique vs. Camaños Sánchez Luis Antonio. Controversias del Orden Familiar 1 Acdo. Núm. Exp. 618/2022.

Rincón Hernández Laura vs. Báez Hernández Adrián. Especial Familiar Inc. de Consecuencias Inherentes a la Disol. de Vinculo. 1 Acdo. en Incidente. Núm. Exp. 1250/2017 Inc. de Consecuencias Inherentes a la Disol. del Vínculo Matrimonial.

Ripol Bermúdez María Eugenia y Carlos Ruíz Galindo Terrazas. Especial Familiar Vía de Apremio II. 1 Acdo. Núm. Exp. 886/2008 Vía de Apremio II.

Rivera López Miriam vs. Garza Castillo Abelardo Agustín. Especial Familiar Expedientillo. 1 Acdo. Núm. Exp. 986/2020.

Ruíz Ayala Hugo Noel vs. Flores Torres Zuhey. Controversias del Orden Familiar Tomo V Principal. 3 Acdos. Núm. Exp. 948/2017 Tomo V.

Ruíz Barrera Sara. Sucesorio Familiar Expedientillo. 1 Acdo. en Expedientillo. Núm. Exp. 712/1990.

SOLO CONSULTA
SOLO CONSULTA
SOLO CONSULTA

Ruíz Escalante Berenice vs. Torres Gómez Erick. Controversias del Orden Familiar 1 Acdo. Núm. Exp. 983/2024.
Ruíz García Antonia su Sucesión. Sucesorio Familiar 1 Acdo. Núm. Exp. 1360/2021.
Ruíz Zúñiga Armando Benjamín vs. Vishnia Cojab Esther. Especial Familiar Tomo II. 1 Acdo. Núm. Exp. 1380/2023 Tomo II.
Sada Díaz Eduardo. Sucesorio Familiar Secc. Segunda. 1 Acdo. Núm. Exp. 1210/2020 Segunda Sección.
Salinas Flores Enriqueta vs. Salinas Flores Enriqueta. Sucesorio Familiar Tomo II Secc. Tercera. 1 Acdo. Núm. Exp. 650/2005 Tomo II de la Secc. Tercera.
Sánchez Chávez Norberto. Sucesorio Familiar 1 Acdo. Núm. Exp. 320/2024.
Sánchez Domínguez Gabriel vs. Contreras Balderrama Blanca. Controversias del Orden Familiar Inc. de Cancel. de Pensión Alimenticia y Desocup. de Inmueble. 1 Acdo. en Incidente. Núm. Exp. 1080/2022 Inc. de Cancel. de Pensión Alimenticia.
Sánchez José Tereso su Sucesión. Sucesorio Familiar 1 Acdo. Núm. Exp. 1310/2021.
Saucedo Rodríguez Esperanza. Sucesorio Familiar 1 Acdo. Núm. Exp. 1984/2024.
Torres Luna María Guadalupe. Sucesorio Familiar Secc. Segunda. 2 Acdos. Núm. Exp. 410/2024 Secc. Segunda.
Torres Pérez Carlos vs. Martínez Aguilar Julieta Maribel. Especial Familiar Tomo II. 1 Acdo. Núm. Exp. 1906/2021 Tomo II.
Valadez Olvera Verónica vs. Millán Jasso Xavier. Controversias del Orden Familiar 1 Acdo. Núm. Exp. 1964/2009.
Villarruel Moreno Olga. Sucesorio Familiar 1 Acdo. Núm. Exp. 2028/2024.
De la Cruz Cortés Guillermina vs. Ibarra Olivares Alejandro. Controversias del Orden Familiar Tomo II. 1 Acdo. en Otros. Núm. Exp. 2044/2023 Tomo II Principal.
EN FUNCIONES DE SECRETARIA DE ACDOS. B POR MINISTERIO DE LEY
CONCILIADORA LICENCIADA EDNA OLIVARES ORTIZ,

TRIGÉSIMO SEGUNDO DE LO FAMILIAR

SECRETARÍA "A"
ACUERDOS DEL 7 DE ENERO DEL 2025

Aguilar Rico Casandra Natali vs. García Cervantes Diego Jnaneshouar. Controversias del Orden Familiar M. 2 Acdos. Núm. Exp. 3023/2024.
Aguirre Gómez Guillermo vs. Galeazzi Casanova Hilda. Especial Familiar M. 2 Acdos. en Incidente. Núm. Exp. 2031/2021 Inc. de Liquidación de la Sociedad Conyugal.
Alvarado Pineda Claudia Rafaela vs. Gómez Mendoza Rubén Antonio. Alim. Informe [E]. 1 Acdo. Núm. Exp. 341/2002.
Alvarado Ramírez Jesús Longinos vs. López Magaña María Guadalupe. Especial Familiar Minutas Diligenciadas [E]. 1 Acdo. en Otros. Núm. Exp. 853/2020 Inc. de Pensión Alimenticia.
Álvarez Carmona Anel vs. Acosta Martínez Reyes. Controversias del Orden Familiar 42 Fam. 1 Acdo. Núm. Exp. 3661/2024.
Álvarez Herrera Felipe. Sucesorio Familiar Comparecencia [E]. 1 Acdo. Núm. Exp. 441/2003.
Antonio Inés Lilia vs. Reyes Roldán Alejandro. Especial Familiar Razón [E]. 1 Acdo. Núm. Exp. 1849/2022.
Antonio María Catalina su Sucesión. Sucesorio Familiar M. 1 Acdo. Núm. Exp. 1775/2024.
Arce Álvarez Jésica Fernanda vs. Pérez Hurtado Eduardo. Actos Prejudiciales Familiar 42 Fam. 1 Acdo. Núm. Exp. 3673/2024.
Armenta García Diana Himelda vs. Rafael Armenta y Hernández. Controversias del Orden Familiar M. 1 Acdo. en Incidente. Núm. Exp. 2263/2014 Inc. de Cancel. de Pensión Alimenticia.
Arroyo Estrada Georgina vs. Oviedo Zaldívar Jonathan. Controversias del Orden Familiar M. 2 Acdos. Núm. Exp. 1179/2024.
Arroyo Estrada Georgina vs. Oviedo Zaldívar Jonathan. Controversias del Orden Familiar M. 1 Acdo. en Incidente. Núm. Exp. 1179/2024 Inc. de Reduc. de Pensión Alimenticia.
Arroyo de Anda Daniel Benjamín. Juris. Voluntaria Familiar 42 Fam. 1 Acdo. Núm. Exp. 3603/2024.
Ávalos Contreras Viviana Ivette vs. Gaytán Díaz Irving Rodrigo. Controversias del Orden Familiar Autoriza [E]. 1 Acdo. en Incidente. Núm. Exp. 2121/2019 Inc. de Mod. de Conv. Reduc. de Pensión Alimenticia y Terminación de Visitas (Acumulado).
Avedaño Pérez Lizbeth vs. Arroyo Rodríguez José Juan. Controversias del Orden Familiar M. 1 Acdo. Núm. Exp. 1757/2024.
Avendaño Reyes Tomás su Sucesión. Sucesorio Familiar M. 1 Acdo. Núm. Exp. 3531/2024.
Barragán Campos Itzel Abigail vs. Hernández Hernández Óscar Hugo. Controversias del Orden Familiar Vista [E]. 1 Acdo. Núm. Exp. 2885/2024.
Bautista García Marco Antonio vs. Galicia Valtierra Eva Rosa. Especial Familiar M. 1 Acdo. Núm. Exp. 2663/2024.
Bautista Quintana Viridiana vs. Ramos Molina Ulises. Controversias del Orden Familiar Requerimiento Amparo. 1 Acdo. en Amparo. Núm. Exp. 2247/2024 Amparo 75/2023.
Campos Miranda Yenni vs. Correa Aguilar Francisco Javier. Controversias del Orden Familiar Llegada de Autos [E]. 1 Acdo. Núm. Exp. 279/2021.
Carmona Martínez Elizabeth vs. Santos Jorge Quinto Vazq. Div. Incausado Billete [E]. 1 Acdo. Núm. Exp. 425/2011.
Carrillo Cárdenas Beatriz Yolanda del Socorro su Sucesión. Sucesorio Familiar Razón [E]. 1 Acdo. Núm. Exp. 1103/2022.
Carrillo Santos Sandra vs. Becerril Cruz José Luis. Controversias del Orden Familiar Informe [E]. 1 Acdo. Núm. Exp. 3453/2024 Principal.
Castrejón Alarcón Arturo y Hernández Lozano Jimena. Exh. Familiar Oficio. 1 Acdo. en Amparo. Núm. Exp. 985/2024 821/2024- I Promov. por Jimena Hernández Lozano.
Centeno Monroy Brenda Yolanda vs. Crespo Pineda Alfredo Feliciano. Controversias del Orden Familiar M. 1 Acdo. Núm. Exp. 2455/2024 Tomo II.
Chavarría Arenas Gilberto vs. Irma Teresa Ruíz García. Especial Familiar M. 1 Acdo. en Incidente. Núm. Exp. 1201/2021 Inc. de Liquidación de Sociedad Conyugal.
Chávez del Toro Adriana vs. Valdéspino Arneaga Francisco Javier. Controversias del Orden Familiar Expdllo. [E]. 1 Acdo. Núm. Exp. 1843/2017.
Cisneros Olivera Litzy vs. López Castillo Brayan. Controversias del Orden Familiar Sicor [E]. 1 Acdo. Núm. Exp. 1921/2024.
Contreras Castillo Michellet Monserrat vs. Moreno Trujano Aarón. Especial Familiar Llegada de Autos [E]. 1 Acdo. Núm. Exp. 1339/2023.
Cortez Flores Flora. Sucesorio Familiar 42 Fam. 1 Acdo. Núm. Exp. 3569/2024.
Crespo Quintanilla Antonia. Sucesorio Familiar M. 1 Acdo. Núm. Exp. 1161/2020.
Cruz Cruz Martha Adriana vs. Martínez Flores Jesús Eliseo. Controversias del Orden Familiar M. 1 Acdo. Núm. Exp. 1809/2024.
Cruz García Florencia su Sucesión. Sucesorio Familiar M. 1 Acdo. Núm. Exp. 153/2023 Secc. Segunda.
Cruz González María del Consuelo, su Sucesión. Sucesorio Familiar 42 Fam. 1 Acdo. Núm. Exp. 3623/2024.
Domínguez Romero Simón su Sucesión. Sucesorio Familiar Mp [E]. 1 Acdo. Núm. Exp. 1405/2024.
Enciso Costarrica Amelia Guillermina. Sucesorio Familiar Copias [E]. 1 Acdo. Núm. Exp. 485/2021 Segunda Sección.
Espejel Cruz Víctor Alfonso vs. Ibarra Bolaños Valentina. Controversias del Orden Familiar Se Ordena Ced [lym]. 1 Acdo. Núm. Exp. 1305/2024.
Espinosa Esquivel Alejandra. Ord. Civil Familiar 42 Fam. 1 Acdo. Núm. Exp. 3567/2024.
Espinosa Hernández Luis Enrique vs. Cervantes Barrera Rosa Isela. Controversias del Orden Familiar No Ha Lugar [E]. 1 Acdo. Núm. Exp. 521/2024.
Espiridion Hernández Marco Antonio vs. Flores Herrera Lizbeth. Controversias del Orden Familiar Planilla de Gastos [E]. 1 Acdo. Núm. Exp. 1957/2024.
Fernández Parada Lorena vs. Rosas Gómez Jesús Antonio. Controversias del Orden Familiar Informe [E]. 1 Acdo. Núm. Exp. 3379/2024.
Flores Martínez Magdalena. Sucesorio Familiar Aclarado que Sea [E]. 2 Acdos. Núm. Exp. 1929/2024.
Flores Martínez Carmen Alejandra vs. Hernández Díaz Juan Carlos. Controversias del Orden Familiar 42 Fam. 1 Acdo. Núm. Exp. 3599/2024.
Flores Sánchez María su Sucesión. Sucesorio Familiar M. 1 Acdo. en Cuadernillo. Núm. Exp. 1921/2021 Tercera Sección.

SOLO CONSULTA
SOLO CONSULTA
SOLO CONSULTA

Flores Woods Óscar Eduardo vs. Pablos Saucedo Gabriela. Exh. Familiar Comparecencia [E]. 1 Acdo. en Exhorto. Núm. Exp. 1669/2024.

Franco Torres Bonifacio vs. Medellín Pérez Yolanda. Especial Familiar 42 Fam. 1 Acdo. Núm. Exp. 3585/2024.

Gallardo Ramírez Ana Lizbeth vs. Granados Morales Iván Misael. Especial Familiar Desahogo [Iym]. 1 Acdo. en Otros. Núm. Exp. 2087/2023 Inc. de Guarda y Custodia.

Gamez Hernández Teresa. Sucesorio Familiar Expdllo. [E]. 1 Acdo. Núm. Exp. 1683/2022 Expedientillo.

García Galicia Jaime su Sucesión. Sucesorio Familiar Se Ordena Ced [Iym]. 1 Acdo. Núm. Exp. 1891/2023.

García García Julio César vs. Olivos Muñiz Raquel. Controversias del Orden Familiar Cedula [E]. 1 Acdo. Núm. Exp. 1901/2024.

Garcia González Lucero vs. Olivo Morales Diego. Controversias del Orden Familiar Cedula [E]. 1 Acdo. Núm. Exp. 1131/2024.

García Noriega Nallely vs. Montes Ortega Miguel Ángel. Controversias del Orden Familiar M. 2 Acdos. Núm. Exp. 3333/2024.

García Flores Cecilia Fabiola vs. Adrián Hernández Cruz. Actos Prejudiciales Familiar 42 Fam. 1 Acdo. Núm. Exp. 3565/2024.

Gómez Bermúdez Felisa su Sucesión. Sucesorio Familiar Autoriza [E]. 1 Acdo. Núm. Exp. 301/2023.

Gómez Miranda Adriana vs. Cano Contreras Samuel Héctor. Controversias del Orden Familiar Informe [E]. 1 Acdo. Núm. Exp. 1169/2024.

González Arce Verenice y Arce González Verenice vs. Pérez Rueda Gerardo. Ord. Civil Familiar Expdllo. [E]. 1 Acdo. en Expedientillo. Núm. Exp. 1797/2016.

González M Berta. Juris. Voluntaria Familiar Fecha de Aud. [E]. 1 Acdo. Núm. Exp. 1879/2024.

González Muñoz Olimpo Baltasar. Juris. Voluntaria Familiar Turnar a Sent. [E]. 1 Acdo. Núm. Exp. 3463/2024.

González Ruíz Talhia Concepción vs. Fonseca Coronado Elías. Controversias del Orden Familiar M. 1 Acdo. Núm. Exp. 2591/2024.

González Hernández Jovita vs. No Hay. Sucesorio Familiar 1a. Apel. e 3116. 1 Acdo. en Cuadernillo. Núm. Exp. 2129/2015 Cuarta Sección.

Grande Barbero Adriana Ausilia Gabriela. Test. Puesta a Disposición [E]. 1 Acdo. Núm. Exp. 2975/2024.

Guerrero Espinosa J. Enrique. Sucesorio Familiar Reserva Pronunciamiento [E]. 1 Acdo. Núm. Exp. 1755/2015.

Guerrero Pérez Israel vs. González Velázquez Yéssica. Controversias del Orden Familiar Aclarado que Sea [E]. 1 Acdo. Núm. Exp. 691/2019.

Gutiérrez Bermúdez Armando su Sucesión. Sucesorio Familiar Informe [E]. 2 Acdos. Núm. Exp. 1237/2024.

Guzmán Torres Benjamín su Sucesión. Sucesorio Familiar 42 Fam. 1 Acdo. Núm. Exp. 3655/2024.

Hernández González Martha su Sucesión. Sucesorio Familiar Informe [E]. 1 Acdo. Núm. Exp. 1233/2024.

Hernández Hernández Leticia vs. Flores Ruíz Marcos. Controversias del Orden Familiar M. 1 Acdo. Núm. Exp. 1811/2023.

Hernández Torres Irene vs. Vuñez Vargas Fernando. Controversias del Orden Familiar Informe [E]. 1 Acdo. en Incidente. Núm. Exp. 3097/2024 Inc. de Modificación.

Hernández Vite Doroteo, su Sucesión. Sucesorio Familiar Autoriza [E]. 1 Acdo. Núm. Exp. 2495/2024.

Hernández Chávez Gonzalo vs. Badillo Osorno Cynthia Berenice. Div. Incausado 42 Fam. 1 Acdo. Núm. Exp. 3563/2024.

Jara Santos Samuel Enrique. Sucesorio Familiar M. 1 Acdo. Núm. Exp. 1727/2023.

Jiménez Girón Josué Jair vs. Hernández Torres Ana Karen. Controversias del Orden Familiar Ordena Cedula [E]. 1 Acdo. Núm. Exp. 1367/2024.

Juárez Hernández Raymundo su Sucesión. Sucesorio Familiar Mp [E]. 1 Acdo. Núm. Exp. 1213/2024.

Lara Mendoza Rodrigo Alberto. Ord. Civil Familiar 42 Fam. 1 Acdo. Núm. Exp. 3561/2024.

Lázaro Alcántara Carolina vs. Zenón Doroteo Guillermo. Controversias del Orden Familiar Sicor [E]. 2 Acdos. Núm. Exp. 1607/2024.

Lemus Leyva Blanca Lizbeth vs. Guzmán López Ángel. Controversias del Orden Familiar M. 2 Acdos. Núm. Exp. 2103/2023.

López Paredes Julio vs. Saldaña Hernández Miriam Selene. Especial Familiar 42 Fam. 1 Acdo. Núm. Exp. 3675/2024.

Lozano Donlucas Daniel vs. Sánchez Lira Rocío. Controversias del Orden Familiar Informe [E]. 2 Acdos. Núm. Exp. 1915/2022 Cuad. Principal Tomo Dos.

López Méndez Laura y González Monroy Erik. Controversias del Orden Familiar Queda Firme [E]. 1 Acdo. en Incidente. Núm. Exp. 1479/2009 Segundo Inc. de Cancel. de Pensión Alimenticia.

Maldonado Mendoza Juana. Sucesorio Familiar M. 1 Acdo. en Otros. Núm. Exp. 1137/2021 Tercera Sección.

Maldonado Siman Ana Laura su Sucesión. Sucesorio Familiar Informe [E]. 1 Acdo. Núm. Exp. 1723/2024.

Marín Vilchis Brenda vs. Montes Martínez Jesús Pedro. Especial Familiar 42 Fam. 1 Acdo. Núm. Exp. 3659/2024.

Martínez Calderón María del Socorro su Sucesión. Sucesorio Familiar Exh. [E]. 1 Acdo. Núm. Exp. 1623/2017.

Martínez Fernández Carmen Enriqueta su Sucesión. Sucesorio Familiar M. 1 Acdo. Núm. Exp. 211/2024.

Martínez Hernández Juan su Sucesión. Sucesorio Familiar 42 Fam. 1 Acdo. Núm. Exp. 3663/2024.

Martínez Laguna Rosa su Sucesión. Sucesorio Familiar 42 Fam. 1 Acdo. Núm. Exp. 3649/2024.

Martínez Méndez Damián su Sucesión. Sucesorio Familiar Mp [E]. 1 Acdo. Núm. Exp. 1399/2024.

Mata Márquez Mario su Sucesión. Sucesorio Familiar M. 1 Acdo. Núm. Exp. 629/2024.

Mayo Polito Víctor Celso su Sucesión. Sucesorio Familiar Expdllo. [E]. 1 Acdo. Núm. Exp. 2109/2023.

Medina Boccelle Angelina, su Sucesión. Sucesorio Familiar 42 Fam. 1 Acdo. Núm. Exp. 3591/2024.

Mejía Rivas María su Sucesión. Sucesorio Familiar M. 1 Acdo. Núm. Exp. 177/2024.

Mejía Rivas María su Sucesión. Sucesorio Familiar M. 1 Acdo. en Cuadernillo. Núm. Exp. 177/2024 Segunda Sección.

Meneses Azcona Manuel Sabino. Juris. Voluntaria Familiar Razón [E]. 1 Acdo. Núm. Exp. 613/2022.

Meza Linares Mauricio Ramses. Juris. Voluntaria Familiar Minutas Diligenciadas [E]. 1 Acdo. Núm. Exp. 2027/2023.

Mondragón Paulino Gabriel vs. López Ortega Lizeth. Controversias del Orden Familiar Comparecencia [E]. 1 Acdo. Núm. Exp. 1029/2022.

Monroy Guadarrama Herminia. Sucesorio Familiar Autoriza [E]. 1 Acdo. Núm. Exp. 3003/2024.

Mora Arreola Rosalío. Sucesorio Familiar 42 Fam. 1 Acdo. Núm. Exp. 3581/2024.

Mora Pérez Marina vs. Solís García Pablo Javier. Controversias del Orden Familiar Librar Exh. [E]. 1 Acdo. Núm. Exp. 2031/2016.

Morales Pérez Reina María. Interd. 42 Fam. 1 Acdo. Núm. Exp. 3557/2024.

Moreno Martínez Haydee vs. Lonches Bolaños José. Controversias del Orden Familiar 42 Fam. 1 Acdo. Núm. Exp. 3665/2024.

Moñina Flores Guadalupe vs. Carmona Rivera Juan Ricardo y Curiel Molina Liliana Guadalupe. Controversias del Orden Familiar M. 1 Acdo. Núm. Exp. 1325/2024.

Muñiz Sánchez Irma Alicia vs. Jorge Alberto Rodríguez Castillo. Alim. M. 1 Acdo. Núm. Exp. 1141/1999.

Nieto Ugalde Primitivo, su Sucesión. Sucesorio Familiar 42 Fam. 1 Acdo. Núm. Exp. 3601/2024.

Ojeda Quirarte Monserrat Prisilla vs. Flores Correa Kaled Miguel Hansel. Controversias del Orden Familiar Desahoga Vista [E]. 1 Acdo. en Incidente. Núm. Exp. 417/2017 Inc. de Aumento de Pensión Alimenticia.

Olmedo García Alicia su Sucesión. Sucesorio Familiar Ordena Cedula [E]. 1 Acdo. Núm. Exp. 2285/2024.

Orozco Medina Valeria Leticia vs. Eduardo Velázquez Gallardo. Controversias del Orden Familiar Ordena Cedula [E]. 1 Acdo. en Incidente. Núm. Exp. 71/2023 Inc. de Pensiones Vencidas y No Pagadas.

Ortiz Gutiérrez Patricia vs. Ascanio Gasca Gabriel. Especial Familiar 42 Fam. 1 Acdo. Núm. Exp. 3617/2024.

Ortiz Portillo Yolanda Leslie vs. Medina Ramos Víctor Adrián. Especial Familiar Manifestaciones [Ern]. 2 Acdos. Núm. Exp. 525/2023.

Paredes Abraham María de Jesús vs. Hinojosa Paredes Alexis. Controversias del Orden Familiar 42 Fam. 1 Acdo. Núm. Exp. 3677/2024.

Pelcastre Marín Celia su Sucesión. Sucesorio Familiar Mp [E]. 1 Acdo. Núm. Exp. 1299/2023.

Peralta Solares Juan su Sucesión. Sucesorio Familiar M. 1 Acdo. Núm. Exp. 2359/2024.

SOLO CONSULTA
SOLO CONSULTA
SOLO CONSULTA

Peña Pérez María del Carmen su Sucesión. Sucesorio Familiar 42 Fam. 1 Acdo. Núm. Exp. 3653/2024.
Peña Rodríguez Carmen. Sucesorio Familiar Vista [E]. 1 Acdo. Núm. Exp. 1229/2008.
Pizano Arvizu José de Jesús su Sucesión. Sucesorio Familiar Copias [E]. 1 Acdo. Núm. Exp. 1931/2023.
Ramírez Gutiérrez Guadalupe. Sucesorio Familiar Razón [E]. 1 Acdo. Núm. Exp. 1181/2021.
Ramírez Pomar José Leonardo su Sucesión. Sucesorio Familiar Sicor [E]. 1 Acdo. Núm. Exp. 799/2024.
Reséndiz Yáñez Noé vs. Bravo Zermeño Azucena de la Luz. Especial Familiar 42 Fam. 1 Acdo. Núm. Exp. 3593/2024.
Rico Babadilla Irasema vs. Rendón Carmona Ezequiel Alexander. Controversias del Orden Familiar Informe [E]. 1 Acdo. Núm. Exp. 3109/2024.
Ríos Pedraza José Gabiel Aurelio. Sucesorio Familiar M. 3 Acdos. Núm. Exp. 1403/2012.
Rivera Zapata Óscar Raúl vs. Garrido Rivera María Fernanda. Controversias del Orden Familiar Informe [E]. 1 Acdo. Núm. Exp. 2215/2024 Principal Tomo II.
Rocha Martínez Josefina su Sucesión. Sucesorio Familiar M. 1 Acdo. Núm. Exp. 2827/2024.
Rodríguez Cruz Juan Carlos vs. Rodríguez Godoy Ana Gabriela. Especial Familiar Aclaración [E]. 1 Acdo. en Incidente. Núm. Exp. 1879/2022 Inc. de Consecuencias Inherentes a la Disol. del Vinculo Matrimonial.
Rodríguez Valencia María Iris vs. López Nicolás José Félix. Controversias del Orden Familiar Expdllo. [E]. 1 Acdo. Núm. Exp. 1943/2019.
Rojas Ortega Edgar y Santacruz Chávez Lorena. Div. Vol. No Ha Lugar [E]. 1 Acdo. Núm. Exp. 3255/2024.
Rojas Ortega Edgar y Santacruz Chávez Lorena. Especial Familiar Ordena Cedula [E]. 1 Acdo. en Incidente. Núm. Exp. 3255/2024 Cuad. Incidental de Actual. de Monto de Pensiones Vencidas.
Rojas Ortega Edgar y Santacruz Chávez Lorena. Especial Familiar Ordena Cedula [E]. 1 Acdo. en Incidente. Núm. Exp. 3255/2024 Inc. de Modificación de Convenio.
Rojo Botello Ricardo vs. Azuara Taniguchi Laura. Controversias del Orden Familiar Entrega de Billete. 1 Acdo. en Otros. Núm. Exp. 311/2020 Cuad. Principal Tomo IV.
Roldán Hernández Pablo Pedro su Sucesión. Sucesorio Familiar M. 1 Acdo. Núm. Exp. 2091/2024.
Rosas Bello Sara vs. González Medina José Armando. Controversias del Orden Familiar No Ha Lugar [E]. 1 Acdo. Núm. Exp. 181/2022 Alimentos por Comparecencia.
Saade Murillo Gerardo vs. Noval Hillman Krista. Especial Familiar No Ha Lugar [E]. 2 Acdos. Núm. Exp. 831/2024.
Saavedra Rodríguez María de Jesús su Sucesión. Sucesorio Familiar Aclaración E. 1 Acdo. Núm. Exp. 1969/2024.
Salas Sotelo Fernando, su Sucesión. Sucesorio Familiar Manifestaciones [Ern]. 1 Acdo. Núm. Exp. 2747/2024.
Sánchez Gómez Alejandro, su Sucesión. Sucesorio Familiar 42 Fam. 1 Acdo. Núm. Exp. 3633/2024.
Sánchez Mora Francisco Javier su Sucesión. Sucesorio Familiar 42 Fam. 1 Acdo. Núm. Exp. 3647/2024.
Santiago García Audelia vs. Juan Luis Flores Espinoza. Controversias del Orden Familiar Emplaz. [E]. 1 Acdo. en Otros. Núm. Exp. 1705/2013 Inc. de Cancel. de Pensión Alimenticia.
Sanvicente Gutiérrez Nayeli vs. Olguín Antonio Alejandro. Controversias del Orden Familiar Planilla de Gastos [E]. 3 Acdos. Núm. Exp. 1919/2024.
Semegone Daniela Haydee vs. Vallejos Pablo Esteban. Especial Familiar Copias [E]. 1 Acdo. Núm. Exp. 1065/2024.
Serrano Baca Yolanda vs. Rico Barranco Hugo. Controversias del Orden Familiar Sicor [E]. 2 Acdos. Núm. Exp. 3027/2024 Tomo IV.
Serratos Alvararo Teresa vs. Arturo Santana Alfaro. Controversias del Orden Familiar M. 2 Acdos. Núm. Exp. 375/2009.
Sierra Rodríguez María Guadalupe vs. Mercado Galgan Francisco Javier. Controversias del Orden Familiar M. 1 Acdo. Núm. Exp. 1741/2022.
Silva Morales Laura su Sucesión. Sucesorio Familiar Pasa a Sent. [E]. 1 Acdo. Núm. Exp. 813/2024.
Soto Izquierdo Enrique vs. Magaldi Aguilar María Luz. Especial Familiar Requerimiento Amparo. 2 Acdos. en Amparo. Núm. Exp. 2211/2024 Amparo 557/2024-I.
Suárez López Juana vs. Mario Cruz Mendoza. Controversias del Orden Familiar M. 1 Acdo. en Incidente. Núm. Exp. 2089/2013 Inc. de Cancel. de Pensión Alimenticia.
Terán Huerta Mauro su Sucesión. Sucesorio Familiar Reserva Pronunciamiento [E]. 1 Acdo. Núm. Exp. 2905/2024.
Tinoco Cortés Miguel Ángel vs. Martínez Velázquez Ariadna Belén. Especial Familiar M. 1 Acdo. Núm. Exp. 3185/2024.
Toledo Cervantes María Eugenia. Controversias del Orden Familiar Turnar a Sent. [E]. 1 Acdo. en Incidente. Núm. Exp. 1231/2014 Div. Nec. Inc. de Pensión Alimenticia Segundo Tomo.
Torices Morales Fidela (Actual). Test. M. 2 Acdos. Núm. Exp. 1471/2006.
Valdovinos López Blanca Estela vs. Vargas Ruíz Carlos Alberto. Especial Familiar 42 Fam. 1 Acdo. Núm. Exp. 3589/2024.
Valencia Segura Samantha vs. Guadarrama Vázquez Fabrizio. Controversias del Orden Familiar Billete [E]. 1 Acdo. Núm. Exp. 657/2024.
Valladares y Torres Juan Amnuel su Sucesión. Sucesorio Familiar M. 1 Acdo. Núm. Exp. 3237/2024.
Vázquez Alaniz Karla Paola vs. Gómez Martínez Luis Enrique. Controversias del Orden Familiar M. 2 Acdos. Núm. Exp. 2023/2021 Cuad. Principal Tomo II.
Vázquez Arteaga Daphne Marisel vs. Mejía López Abraham Enrique. Controversias del Orden Familiar M. 1 Acdo. Núm. Exp. 1615/2023.
Vázquez Miranda Ivonne vs. Eric Garcoa Domínguez. Especial Familiar Llegada de Autos [E]. 1 Acdo. Núm. Exp. 511/2016.
Villa Lechuga Mario César vs. Castro Olvera Jocelyn. Especial Familiar M. 1 Acdo. en Incidente. Núm. Exp. 861/2017 Inc. de Ejecc. de Sentencia.
Villasana Castañeda Ángel Genaro vs. Paredes Ocaña Brenda. Especial Familiar M. 1 Acdo. Núm. Exp. 103/2024.
Vivanco Montalvo Ma Isabel su Sucesión. Sucesorio Familiar M. 1 Acdo. en Cuadernillo. Núm. Exp. 1651/2022 Segunda Sección.
Wong Toledo José su Sucesión. Sucesorio Familiar M. 2 Acdos. Núm. Exp. 2391/2024.
Zamudio Hernández Luis Enrique vs. Nava Rebollar Kenia. Especial Familiar Manifestaciones [Ern]. 1 Acdo. Núm. Exp. 2939/2024.
Zepeda Llanas Luis Emilio vs. Zepeda Zermeño Ángel Daniel. Exh. Familiar Autoriza [E]. 1 Acdo. en Exhorto. Núm. Exp. 2105/2024.
Del Moral Schrock Pablo José su Sucesión. Sucesorio Familiar Copias [E]. 1 Acdo. Núm. Exp. 929/2024.
Del Muro y López Marta Enriqueta y/o Martha Enriqueta del Muro y López y/o Martha del Muro López y/o Martha del Muro. Sucesorio Familiar Se Aprueba Secc. [E]. 1 Acdo. en Otros. Núm. Exp. 1995/2022 Tercera Sección.

NO PUBLICADOS

Álvarez Chávez Agustín su Sucesión. Sucesorio Familiar Una Vez e 2116. 1 Acdo. Núm. Exp. 989/2023 Secc. Segunda.
Aragón Salinas Zithnea de la Cruz. Sucesorio Familiar Bd Consignación e 5516. 1 Acdo. en Otros. Núm. Exp. 1461/2012 Distribución de Frutos.
Castro Segura Érika vs. Contreras Reyes Alejandro. Especial Familiar Turno e 5184. 1 Acdo. Núm. Exp. 207/2020.
Covarrubias Luna Blanca Estela vs. Domínguez Sánchez Óscar. Controversias del Orden Familiar 1a. Apel. e 6588. 1 Acdo. Núm. Exp. 1883/2022.
García Meza Itzel vs. Juárez González César Asahel. Controversias del Orden Familiar Admis. E2336. 1 Acdo. Núm. Exp. 2101/2024.
Garrido Vargas Orlanda Yamile. Sucesorio Familiar Radicación. e 3299. 2 Acdos. Núm. Exp. 1563/2024.
Gómez Novoa Sarahi vs. Gómez Balvin Marco Antonio Arturo. Controversias del Orden Familiar Contestación Demanda e 2195. 1 Acdo. Núm. Exp. 1445/2024.
Huerta González Vanessa vs. Hernández Díaz Armando. Especial Familiar Admis. Turno e 6398. 1 Acdo. en Incidente. Núm. Exp. 31/2024 Inc. de Guarda y Custodia, Visitas y Convivencias, Pago de Pensión Alimenticia Definitiva.
Joya Cruz Lucero vs. Ildefonso Melo Joan Alexander. Controversias del Orden Familiar Vista Mp e 5186. 1 Acdo. Núm. Exp. 1327/2024.
Martínez Gómez Jade Juana y Martínez Gómez Yara María vs. Martínez Sánchez Agustín. Controversias del Orden Familiar Admis. Turno e 5764. 1 Acdo. en Incidente. Núm.

SOLO CONSULTA
SOLO CONSULTA
SOLO CONSULTA

Exp. 1815/2023 Inc. de Liquidación de Pensión Alimenticia Retroactiva.

Medina Salazar María Elena su Sucesión. Sucesorio Familiar Estarse e 4615. 1 Acdo. Núm. Exp. 2917/2024.

Morales Morales Ana Leydi vs. García de la Rosa Andrés. Controversias del Orden Familiar Estarse e 1814. 1 Acdo. Núm. Exp. 823/2023.

Morales Morales Ana Leydi vs. García de la Rosa Andrés. Controversias del Orden Familiar Dada Cuenta Admis. E. 1 Acdo. en Incidente. Núm. Exp. 823/2023 Inc. de Incumplimiento de Pensión Alimenticia.

Pacheco Ramírez Fernando vs. Monasterio Rangel Margarita Remedios. Especial Familiar Admis. Turno e 9723. 1 Acdo. en Incidente. Núm. Exp. 255/2024 Inc. de Cancel. de Pensión Alimenticia.

Pérez López Érika Elizabeth vs. Morán Coalla Juan Carlos. Controversias del Orden Familiar Informe e 4406. 6 Acdos. Núm. Exp. 1251/2024.

Peña Castañeda Eugenia vs. Castañeda Eugenia Peña. Sucesorio Familiar Minuta e 4892. 2 Acdos. en Otros. Núm. Exp. 2041/2015 Segunda Sección.

Rocha Téllez Adalberto su Sucesión. Sucesorio Familiar Vista e 6734. 1 Acdo. Núm. Exp. 2881/2024.

Salinas Jiménez Javier su Sucesión. Sucesorio Familiar Radicación. e 6078. 1 Acdo. Núm. Exp. 2093/2024.

Valderrama Fuentes José Antonio vs. Hilda Hilaria Flores León. Controversias del Orden Familiar Contestación Demanda E. 1 Acdo. en Incidente. Núm. Exp. 751/2005 Inc. de Pensiones Alimenticias Vencidas y No Pagadas.

Valderrama Fuentes José Antonio vs. Hilda Hilaria Flores León. Controversias del Orden Familiar Bd Consignación e 2824. 1 Acdo. Núm. Exp. 751/2005 Tomo II.

Yáñez López Mariana Maricela vs. Miguel Alfonso López Aguilar y Otros. Controversias del Orden Familiar 2 Acdos. en Cuadernillo. Núm. Exp. 507/2020 Amparo 997/2024- III Promov. por Yáñez López Mariana Maricela.

Zapata Suárez Elizabeth su Sucesión. Sucesorio Familiar Pasa Sent. e 4757. 1 Acdo. Núm. Exp. 393/2023.

SENTENCIAS DEFINITIVAS DEL 7 DE ENERO DEL 2025

Ruíz Ledesma Clara vs. Flores Ramírez Manuela. Sucesorio Familiar Sent. Def. 1 Sent. Def. en Incidente. Núm. Exp. 915/2012 Pet. de Heren. Promov. por Clara Ruíz en su Acracter de Albacea en la Suc. a Bienes de Ana Ma.

SENTENCIAS INTERLOCUTORIAS

Guzmán Rivera Miguel su Sucesión. Sucesorio Familiar Sent. Interl. 1 Núm. Exp. 1097/2024

Heredia Matías Carmela vs. Víctor Bernabé Hernández. Controversias del Orden Familiar Sent. Interl. 1 Sent. Inter. en Incidente. Núm. Exp. 1229/2002 Inc. de Cancel. de Pensión Alimenticia (Activo)

EL SECRETARIO DE ACUERDOS
LIC. ERNESTO VILLARREAL TÉLLEZ

SECRETARÍA "B"
ACUERDOS DEL 7 DE ENERO DEL 2025

Ábrego Posada Stephanie Xiomara vs. Mendoza Carrera Miguel Ángel. Especial Familiar 6 Acdos. en Incidente. Núm. Exp. 2068/2023 Inc. para Regular Las Consecuencias Inherentes a la Disol. del Vinculo Matrimonial.

Aguilar García Jacqueline vs. Zapata Cruz Miguel Ángel. Controversias del Orden Familiar F. 1 Acdo. Núm. Exp. 1782/2024.

Alanís Rodríguez Miriam Jael vs. Castillo Gutiérrez Jorge David. Controversias del Orden Familiar F. 1 Acdo. en Incidente. Núm. Exp. 2244/2019 Inc. de Modificación de Convn. por Incumplimiento.

Albarrán y Barquin José Rufino su Sucesión. Sucesorio Familiar 1 Acdo. Núm. Exp. 1520/2021.

Alfaro González Juan. Test. F. 1 Acdo. Núm. Exp. 788/1986.

Alvarado Álvarez Mónica vs. Silva Sámano Eder Fabián. Especial Familiar F. 1 Acdo. Núm. Exp. 10/2023.

Alvarado Gómez Tomás. Sucesorio Familiar F. 1 Acdo. Núm. Exp. 2720/2024.

Alvarado Álvarez Roberto Carlos vs. Jennifer Sánchez Aguirre. Especial Familiar F. 1 Acdo. Núm. Exp. 1224/2020.

Amaro Ríos María Lourdes. Exh. Familiar F. 1 Acdo. en Exhorto. Núm. Exp. 2096/2024.

Andrade Carmona Alfonso Edu vs. Alejandra García Escobar. Especial Familiar 1 Acdo. Núm. Exp. 2270/2013.

Arango Méndez José. Int. F. 1 Acdo. Núm. Exp. 788/1999.

Arellano Royo Joanci vs. Méndez Cruz Gregorio. Controversias del Orden Familiar F. 1 Acdo. Núm. Exp. 1004/2017.

Arroyo Morales Soraya vs. Chávez Salazar Fernando. Especial Familiar F. 1 Acdo. en Expedientillo. Núm. Exp. 1834/2023 Expedientillo.

Asley Danae Luna Cruz vs. Eduardo Javier Lara Torales. Controversias del Orden Familiar 1 Acdo. en Incidente. Núm. Exp. 28/2021 Vía de Aprmeio II.

Ávila Camacho Karen Lizbeth vs. Lincoln Strange Zenteno Leobardo Stephen. Controversias del Orden Familiar F. 1 Acdo. en Expedientillo. Núm. Exp. 2554/2024 Expedientillo.

Ávila Fernández Lander Marco Polo vs. Cerón Alvarado Perla Georgina. Especial Familiar F. 1 Acdo. en Incidente. Núm. Exp. 1588/2018 Bis. 2 Vía de Apremio.

Ávila Neri Luis Eduardo vs. Domínguez Mayorga Gloria Marlene. Controversias del Orden Familiar 1 Acdo. en Otros. Núm. Exp. 302/2021 Tomo II.

Ayala Cortez José Salome. Sucesorio Familiar 1 Acdo. en Cuadernillo. Núm. Exp. 2118/2019 Tercera Sección.

Barrera Olguín Jorge Antonio vs. Rosales Cerqueda Eloísa. Controversias del Orden Familiar F. 1 Acdo. Núm. Exp. 380/2022 Alimentos por Comparecencia.

Barrera Ramírez María Trinidad vs. Perales Ávila Mario Alberto. Controversias del Orden Familiar F. 2 Acdos. Núm. Exp. 1988/2023.

Bautista Vallejo Heriberto su Sucesión. Sucesorio Familiar Entrega de Copias. 1 Acdo. Núm. Exp. 1292/2024.

Benítez Castellanos María del Refugio. Int. 1 Acdo. Núm. Exp. 294/2003.

Borras Granda Nadia Berenice vs. Luna Vázquez Aldo Agustín. Controversias del Orden Familiar Informe Cecofam Y. 4 Acdos. Núm. Exp. 3168/2024.

Buendía Guzmán Vanessa Rocío vs. Domínguez Contreras José Alberto. Controversias del Orden Familiar F. 1 Acdo. Núm. Exp. 2092/2015.

Busto y Valdés Jorge su Sucesión. Juris. Voluntaria Familiar 2 Acdos. Núm. Exp. 1500/2024.

Caballero Robles Teresita del Rosario vs. Perea Martínez Arturo. Especial Familiar Desahogo de Vista. 2 Acdos. en Incidente. Núm. Exp. 522/2019 Inc. de Cancel. de Pensión Alimenticia.

Cabrera Camarillo Jesús Martiniano vs. Cabrera Díaz Nancy Minerva. Controversias del Orden Familiar 2 Acdos. Núm. Exp. 1854/2024.

Calderón Chávez Érika vs. Valdez Gordillo Carlos Alberto. Controversias del Orden Familiar de la Actora Acusando Rebeldia Y. 2 Acdos. Núm. Exp. 3304/2024.

Calderón García Elvira. Sucesorio Familiar F. 1 Acdo. Núm. Exp. 302/2015.

Calderón García Elvira. Sucesorio Familiar F. 2 Acdos. Núm. Exp. 302/2015 Cuarta Secc. Tomo II.

Camacho Sánchez María Soledad. Sucesorio Familiar F. 1 Acdo. Núm. Exp. 2008/2018.

Cantarell Espinosa Jaime Gaston. Sucesorio Familiar Contestación Incidente. 1 Acdo. en Incidente. Núm. Exp. 1106/2005 Inc. de Remoción de Albacea.

Cantera Camacho Lucía vs. Martínez Cruz Luis Bernardo. Controversias del Orden Familiar 1 Acdo. en Incidente. Núm. Exp. 1968/2019 Inc. de Modificación de Covenio Definitivo.

Cantero Muñoz Ixchel vs. Arenas Cervantes Juan Pablo. Controversias del Orden Familiar F. 3 Acdos. Núm. Exp. 1742/2024.

Carbajal Trujillo Paulino. Sucesorio Familiar 1 Acdo. en Cuadernillo. Núm. Exp. 1360/2003 Segunda Sección.

Carpinteyro Puebla José Luis vs. Hernández Contreras Yeimy. Especial Familiar 4 Acdos. en Incidente. Núm. Exp. 1464/2012 Inc. de Fijación de Pensión Alimenticia (En Cump. a Amparo).

Carrasco Moya Giovanna vs. Gerardo Hernández González. Controversias del Orden Familiar F. 1 Acdo. Núm. Exp. 602/2020.

Carrillo Gutiérrez Alfonso. Sucesorio Familiar 2 Acdos. en Incidente. Núm. Exp. 166/1990 Inc. de Remoción Dealbacea Hilda.

Castañeda Rosas Sofía. Sucesorio Familiar F. 1 Acdo. Núm. Exp. 354/1994.

SOLO CONSULTA
SOLO CONSULTA
SOLO CONSULTA

Castillo Carpizo Miguel Ángel. Sucesorio Familiar Certificación. 1 Acdo. en Expedientillo. Núm. Exp. 256/2016.
Castro Campos Vanessa Jocelyn vs. Durán Alcántara Brian Geovany. Especial Familiar F. 1 Acdo. Núm. Exp. 746/2024.
Castro Díaz Miriam vs. Ruíz Herrera Adrián Alexei. Especial Familiar 1 Acdo. Núm. Exp. 1118/2024.
Castro Pacheco Columba vs. Laura Araceli Espíndola Torres y Otro. Ord. Civ. 1 Acdo. Núm. Exp. 1106/2005.
Cañas Salazar Rolando su Sucesión. Sucesorio Familiar F. 1 Acdo. Núm. Exp. 2554/2024.
Ceballos Almanza Francisco Javier vs. Fernández Lailzon Viridiana. Controversias del Orden Familiar F. 1 Acdo. Núm. Exp. 2084/2024.
Cervantes Jaime Dulce Gabriela vs. Rojo Trejo Leonardo. Controversias del Orden Familiar 1 Acdo. Núm. Exp. 3314/2024.
Cervantes Naranjo Dalía vs. Pérez Jiménez David. Controversias del Orden Familiar 1 Acdo. Núm. Exp. 1090/2021.
Cervantes Naranjo Dalía vs. Pérez Jiménez David. Controversias del Orden Familiar 2 Acdos. en Incidente. Núm. Exp. 1090/2021 Inc. de Aumento de Pensión Alimenticia y Modificación de Convenio.
Chaire Nieto Raquel vs. García García José de Jesús. Controversias del Orden Familiar F. 1 Acdo. Núm. Exp. 2208/2024.
Chávez Selene vs. Rivera Cortina Gustavo. Controversias del Orden Familiar Oficio Sala. 1 Acdo. Núm. Exp. 1084/2022.
Cruz Domínguez Arely vs. Téllez Carmona Claudio Salvador. Controversias del Orden Familiar Informe Psicologia Y. 2 Acdos. Núm. Exp. 2484/2024 Principal.
Cuadros Mateos Rebeca Alejandra vs. Barrios Ramírez Héctor Gustavo. Controversias del Orden Familiar 3 Acdos. Núm. Exp. 328/2019 Bis. 1 Cuad. Principal Tomo II.
Díaz Deras Salvador vs. Gómez Olvera Isabel. Especial Familiar 1 Acdo. en Incidente. Núm. Exp. 1866/2021 Inc. de Modificación de Convenio.
Díaz Rojo Gustavo su Sucesión. Sucesorio Familiar F. 1 Acdo. Núm. Exp. 1544/2023.
Díaz de León Vergara Rafael su Sucesión. Sucesorio Familiar 1 Acdo. en Cuadernillo. Núm. Exp. 1056/2023 Segunda Sección.
Espino Otero Herminia. Sucesorio Familiar 1 Acdo. Núm. Exp. 1122/2018 Secc. Segunda.
Espinosa Magaña Emilio. Sucesorio Familiar 1 Acdo. en Incidente. Núm. Exp. 1370/2013 Inc. de Remoción de Albacea.
Espinosa Mendoza Julio César vs. Leyma Darinka Villegas Bedolla. Controversias del Orden Familiar F. 1 Acdo. Núm. Exp. 1046/2014.
Espinoza Silvia David vs. Avendaño Dávila Ingrid Zaida. Controversias del Orden Familiar de la Dem. Ratificando Y. 2 Acdos. Núm. Exp. 2386/2024.
Estrada López Celia Ofelia su Sucesión. Sucesorio Familiar 1 Acdo. Núm. Exp. 1654/2021.
Farías Ortega Reyna vs. Hetor Javier Mucharraz Ayala. Especial Familiar 2 Acdos. en Incidente. Núm. Exp. 380/2010 Inc. de Cesación de Pensión Alimenticia.
Favila Alcántara Isabel vs. Vázquez Romero Israel. Controversias del Orden Familiar del Dem. Y. 1 Acdo. Núm. Exp. 344/2023.
Flores Estrada Fernando Arturo, su Sucesión. Sucesorio Familiar F. 1 Acdo. Núm. Exp. 2486/2024.
Flores Gallardo Karla Patricia vs. Galván Vázquez Mario Alberto. Controversias del Orden Familiar F. 1 Acdo. Núm. Exp. 1488/2024.
Flores Sánchez Margarita su Sucesión. Sucesorio Familiar F. 1 Acdo. Núm. Exp. 2282/2024.
Fragoso Rodríguez Tonallipapalotl vs. Sánchez Mendoza Ricardo Wilfrido. Controversias del Orden Familiar F. 1 Acdo. Núm. Exp. 2746/2024 Prncipal Tomo III.
Franco Martínez Elia vs. Luis Alberto Correa Morales. Controversias del Orden Familiar F. 1 Acdo. Núm. Exp. 1160/2015.
Franco Trejo Leonardo Silvestre. Juris. Voluntaria Familiar 1 Acdo. Núm. Exp. 1486/2024.
Fuentes Chávez Guadalupe. Sucesorio Familiar F. 2 Acdos. Núm. Exp. 960/2024.
Fuentes de la Torre Jorge vs. No Hay. Sucesorio Familiar 2 Acdos. Núm. Exp. 1300/2008 Bis. 1.
Gallardo Arvizu Alma Yazmín vs. Luna Alarcón Teodoro Óscar. Controversias del Orden Familiar F. 1 Acdo. en Expedientillo. Núm. Exp. 1212/2024 Expedientillo.
Gallardo Jiménez Bárbara, su Sucesión. Sucesorio Familiar 1 Acdo. Núm. Exp. 2518/2024.
Gallardo Jiménez Bárbara, su Sucesión. Sucesorio Familiar Cuarta Sección. 1 Acdo. Núm. Exp. 2518/2024 Cuarta Sección.
Garavito Acosta Alba Karim vs. Tomás Gómez Quiñones. Controversias del Orden Familiar F. 1 Acdo. Núm. Exp. 1342/2013.
García Millán Aureliano. Sucesorio Familiar 1 Acdo. Núm. Exp. 1006/2022 Cuarta Sección.
García Montero Hilda. Sucesorio Familiar F. 2 Acdos. en Cuadernillo. Núm. Exp. 2142/2024 Segunda Sección.
García Montero Irene su Sucesión. Sucesorio Familiar F. 1 Acdo. Núm. Exp. 2014/2024.
García Morales Marco Antonio. Sucesorio Familiar 2 Acdos. Núm. Exp. 1228/2024.
García Olvera Alexis Antonio vs. García Meza Antonio. Controversias del Orden Familiar F. 1 Acdo. Núm. Exp. 1548/2024.
García Sáenz Claudia Edith vs. Gutiérrez Lorenzo César Alejandro. Controversias del Orden Familiar 1 Acdo. Núm. Exp. 358/2021 Tomo III.
García Trigueros Eleuterio su Sucesión. Sucesorio Familiar F. 1 Acdo. Núm. Exp. 1810/2023.
García Valerio Miguel su Sucesión. Sucesorio Familiar F. 1 Acdo. Núm. Exp. 1678/2024.
García López Armando vs. Jaquelíne Aguilar Zavala. Especial Familiar F. 1 Acdo. en Incidente. Núm. Exp. 1544/2009 Inc. de Nul. de Actuaciones.
García Sánchez Zac Nicte vs. Feregrino Flores Alfonso Armando. Controversias del Orden Familiar F. 1 Acdo. Núm. Exp. 3332/2024.
Garrido Ronderos Graciela Cinthya vs. Juan Carlos Ayala Faustinos. Controversias del Orden Familiar F. 1 Acdo. Núm. Exp. 558/2013.
Gaspar Cano Angélica Elizabeth vs. Montes Sánchez Héctor Alberto. Especial Familiar 1 Acdo. Núm. Exp. 3324/2024 Inc. de Régimen de Visitas y Convivencias.
Gaspar Cano Angélica Elizabeth vs. Montes Sánchez Héctor Alberto. Especial Familiar Entrega de Billete. 3 Acdos. Núm. Exp. 3324/2024 Consignaciones.
Gil Alanís Enedina. Int. F. 1 Acdo. Núm. Exp. 318/1996.
Giles Soto Gabriel su Sucesión. Sucesorio Familiar 1 Acdo. Núm. Exp. 1460/2023.
Gómez Hernández Ivone vs. Julio César Hernández Olvera. Controversias del Orden Familiar 1 Acdo. Núm. Exp. 64/2014.
Gómez Martínez Miguel Ángel. Sucesorio Familiar 3 Acdos. en Cuadernillo. Núm. Exp. 360/2021 Segunda Sección.
González Chávez Ma del Socorro. Juris. Voluntaria Familiar F. 1 Acdo. Núm. Exp. 194/2024.
González Danielly Ramón Antonio su Sucesión. Sucesorio Familiar Estarse a Diverso Proveido. 2 Acdos. Núm. Exp. 1540/2023.
González Esquivel Alberto su Sucesión. Sucesorio Familiar F. 1 Acdo. Núm. Exp. 454/2023.
González Gamez Adriana Guadalupe vs. Cruz Cruz Gilberto. Especial Familiar 6 Acdos. Núm. Exp. 1530/2021 Tomo II.
González Gutiérrez María Eugenia su Sucesión. Sucesorio Familiar 1 Acdo. en Cuadernillo. Núm. Exp. 962/2017 Secc. Segunda.
González Lara Georgina. Sucesorio Familiar Dada Nueva Cuenta. 1 Acdo. en Cuadernillo. Núm. Exp. 954/2021 Segunda Secc. Inventarios y Avaluos.
González Martínez Kenia vs. Gómez García Luis Fernando. Controversias del Orden Familiar F. 1 Acdo. Núm. Exp. 792/2023.
González Quezada Tomasa su Sucesión. Sucesorio Familiar F. 1 Acdo. Núm. Exp. 454/2024.
González Salinas Rossana vs. Ernesto Alonso Garibay González. Ord. Civil Familiar 1 Acdo. Núm. Exp. 1718/2012.
González Santillán Óscar vs. Castelán Rodríguez Miriam. Especial Familiar Certificación. 1 Acdo. en Incidente. Núm. Exp. 1172/2020 Inc. de Modificación de Régimen de Visitas y Convivencias.
Grijalva González Francisca. Sucesorio Familiar 1 Acdo. en Incidente. Núm. Exp. 1270/2018 Inc. de Remoción de Albacea.
Guerrero Ramírez Ángel Javier vs. Ricardo Guerrero Jiménez. Controversias del Orden Familiar Incidente. 1 Acdo. en Incidente. Núm. Exp. 1890/2022 Inc. de Cancel. de Pensión Alimenticia.

SOLO CONSULTA
SOLO CONSULTA
SOLO CONSULTA

Gutiérrez Espinoza Montserrat vs. Jaime Fuentes García. Controversias del Orden Familiar F. 1 Acdo. Núm. Exp. 458/2005.
Gutiérrez García Bardomiano su Sucesión. Sucesorio Familiar F. 1 Acdo. Núm. Exp. 2180/2023.
Guzmán Hernández Thelma Eliana vs. Hernández Martínez Leonardo. Controversias del Orden Familiar F. 1 Acdo. Núm. Exp. 938/2021.
Hernández Barrera Arturo su Sucesión. Sucesorio Familiar F. 1 Acdo. Núm. Exp. 1144/2023.
Hernández Escandón María Delcarmen vs. José L. Verduzco Fernández. Div. Nec. 1 Acdo. Núm. Exp. 278/2007.
Hernández Espitia Juana vs. Ruíz Hernández Diana Zulleima. Controversias del Orden Familiar F. 1 Acdo. Núm. Exp. 20/2023.
Hernández Maceda Esmeralda Araceli vs. Iván Josué Haro Morales. Controversias del Orden Familiar F. 1 Acdo. Núm. Exp. 2104/2017.
Hernández Martínez Anahi Tayde vs. González González Juan Carlos. Controversias del Orden Familiar F. 2 Acdos. Núm. Exp. 2644/2024.
Hernández Vázquez Adriana Andrea vs. Sánchez Jaime Luis Javier. Controversias del Orden Familiar F. 1 Acdo. Núm. Exp. 1594/2023 Tomo II.
Hernández de la Cruz Marcelo su Sucesión. Sucesorio Familiar F. 2 Acdos. Núm. Exp. 282/2023.
Hernández Ornelas Sandra vs. Edgar Eric Granados Cortés. Controversias del Orden Familiar 1 Acdo. Núm. Exp. 1040/2015 Tomo II.
Herrera Conde Beatriz vs. José Luis Ríos Castro. Controversias del Orden Familiar F. 2 Acdos. en Incidente. Núm. Exp. 1516/2015 Inc. de Nulidad.
Ibarra y Torices María Esther. Controversias del Orden Familiar 2 Acdos. Núm. Exp. 1262/2001 Tomo II.
Jaime Sandoval Emmanuel vs. Hernández Marín Paola. Controversias del Orden Familiar 1 Acdo. Núm. Exp. 606/2020.
Jaimes Uribe Emilia. Sucesorio Familiar 1 Acdo. en Cuadernillo. Núm. Exp. 674/2020 Secc. Segunda.
Jaramillo Gutiérrez Paul vs. Romero Delgado Lucero Marycruz. Especial Familiar F. 1 Acdo. Núm. Exp. 3402/2024.
Juárez Cordero Paola Yamilet vs. Rodríguez Torres Ángel Raymundo. Controversias del Orden Familiar F. 1 Acdo. Núm. Exp. 406/2018.
Juárez Ríos María Guadalupe su Sucesión. Sucesorio Familiar Estarse a Diverso Proveido. 3 Acdos. Núm. Exp. 323/2024 Cuarta Sección.
Kempis Franco Julián. Sucesorio Familiar F. 1 Acdo. Núm. Exp. 594/2021.
Laguna Morales Rufino Federico. Sucesorio Familiar F. 1 Acdo. Núm. Exp. 822/2021.
Lecanda Briceño David vs. Molina Rosas Daniela Jacqueline. Especial Familiar 1 Acdo. Núm. Exp. 640/2020.
León Trueba Silvia vs. Gamboa Mireles Alejandro. Controversias del Orden Familiar F. 1 Acdo. Núm. Exp. 3112/2024 Tomo III.
Limón Escamilla José Roberto Enrique. Sucesorio Familiar F. 4 Acdos. Núm. Exp. 1348/2024.
López Bermúdez Yessenia Yutcel vs. Islas Monroy Miguel Ángel. Controversias del Orden Familiar 6 Acdos. Núm. Exp. 498/2024.
López Ibáñez Gabriel su Sucesión. Sucesorio Familiar 1 Acdo. Núm. Exp. 1042/2024.
López Moreno Montserrat vs. Trujilo Becerril Jorge Eduardo. Controversias del Orden Familiar Entrega de Billete. 1 Acdo. en Incidente. Núm. Exp. 1368/2019 Inc. de Susp. de Régimen de Visitas y Convivencias.
López Munguía Luis Mauricio su Sucesión. Sucesorio Familiar F. 1 Acdo. Núm. Exp. 1566/2022.
López Ruíz María Esther vs. Eduardo Smeke Jijon. Especial Familiar F. 1 Acdo. Núm. Exp. 638/1999.
Lozano Baños José Rosendo su Sucesión. Sucesorio Familiar F. 1 Acdo. Núm. Exp. 1226/2024.
Luna Rodríguez Julio César vs. Duarte Castelblanco Vivian Marcela. Especial Familiar F. 1 Acdo. Núm. Exp. 1754/2022.
Maldonado Guevara Miguel su Sucesión. Sucesorio Familiar 2 Acdos. en Otros. Núm. Exp. 792/2024 Segunda Sección.
Marín López Alfonso Lucila su Sucesión. Sucesorio Familiar F. 1 Acdo. Núm. Exp. 1198/2024.
Marín Nieto Julio. Sucesorio Familiar 1 Acdo. Núm. Exp. 1542/2015 Tomo II.
Mariscal Bernal Héctor Mauricio vs. Caballero León Guadalupe Ariana Stephanie. Controversias del Orden Familiar F. 1 Acdo. Núm. Exp. 2714/2024 Cuad. de Consignaciones.
Márquez Centeno Rosa Celia vs. Zárate Martínez José Arturo. Exh. Familiar F. 1 Acdo. en Exhorto. Núm. Exp. 2956/2024.
Martínez Gómez Ignacio vs. Hernández Cortés Perla. Especial Familiar F. 1 Acdo. en Incidente. Núm. Exp. 2028/2019 Inc. de Liquidación de la Sociedad Conyugal.
Martínez María Ofelia. Juris. Voluntaria Familiar F. 1 Acdo. Núm. Exp. 1458/2024.
Martínez Martínez Carlos su Sucesión. Sucesorio Familiar 1 Acdo. Núm. Exp. 1994/2024.
Martínez Martínez Raquel su Sucesión. Sucesorio Familiar F. 1 Acdo. Núm. Exp. 368/2018.
Martínez Ramos Daniel vs. Flores Sánchez Blanca Ilse. Controversias del Orden Familiar 4 Acdos. Núm. Exp. 1612/2024.
Martínez Rivero Hilda su Sucesión. Sucesorio Familiar 1 Acdo. Núm. Exp. 3470/2024.
Mata González Dulce Valeria vs. Torres Rossano Jorge César. Controversias del Orden Familiar F. 1 Acdo. Núm. Exp. 2144/2017.
Mejía Paz Karina Marlene vs. Santos Yáñez José Luis. Controversias del Orden Familiar Informa Acumulación. 1 Acdo. en Amparo. Núm. Exp. 396/2020 Amparo 882/2024- I.
Mejía Pérez José Luis vs. Rodríguez Pérez Rosaura. Controversias del Orden Familiar 1 Acdo. Núm. Exp. 1398/2021.
Méndez Cadena Alejandra vs. Saavedra Hoyo Alejandro. Controversias del Orden Familiar F. 1 Acdo. Núm. Exp. 562/2024.
Mendoza Camacho Adriana vs. Zacarías Cruz Armando. Controversias del Orden Familiar F. 1 Acdo. en Incidente. Núm. Exp. 2146/2024 Inc. de Cambio de Guardia y Custodia y Pensión Alimenticia.
Mendoza Morales María de Las Nieves Asunción vs. López Castro Jaime Eduardo. Controversias del Orden Familiar 3 Acdos. Núm. Exp. 678/2022.
Mendoza Padilla Tania Montserrat su Sucesión. Sucesorio Familiar F. 3 Acdos. Núm. Exp. 1178/2024.
Molina Ramirez Joel Enrique vs. Martinez Tepetate Lucía Guadalupe. Controversias del Orden Familiar 1 Acdo. en Incidente. Núm. Exp. 990/2024 Inc. D Enulidad de Actuaciones.
Montes Isunza Héctor Emilio vs. Fonseca Rodríguez Shalma Daniela. Controversias del Orden Familiar 1 Acdo. Núm. Exp. 1044/2022 Tomo II.
Montiel Serafín Florentino su Sucesión. Sucesorio Familiar F. 1 Acdo. Núm. Exp. 2936/2024.
Montoya Sánchez Oldair vs. Merlo Díaz Carla Edith. Especial Familiar F. 1 Acdo. Núm. Exp. 2766/2024.
Moragrega Afan Lydia Margarita. Juris. Voluntaria Familiar F. 1 Acdo. Núm. Exp. 2848/2024.
Morales Cardoso Virginia vs. Hernández Hernández Marco Antonio. Controversias del Orden Familiar F. 1 Acdo. Núm. Exp. 1882/2024.
Morales Garduño José Luis su Sucesión. Sucesorio Familiar 2 Acdos. Núm. Exp. 3226/2024.
Morales Martínez Rosalío su Sucesión. Sucesorio Familiar 1 Acdo. Núm. Exp. 3404/2024.
Morales Trujillo María Guadalupe su Sucesión. Sucesorio Familiar F. 2 Acdos. Núm. Exp. 1980/2022.
Moreno González Juan Ronal vs. Salazar Ortiz Martha Laura. Especial Familiar F. 1 Acdo. Núm. Exp. 842/2024.
Moya Gómez Rosangela vs. Rosado Palomec Pedro. Controversias del Orden Familiar F. 2 Acdos. Núm. Exp. 2252/2023.
Muñoz Espino Jazmín vs. Francisco Xavier Ruis Salvador. Controversias del Orden Familiar 1er Recurso de Apelación. 1 Acdo. Núm. Exp. 372/2010 Tomo II.
Nancy Mariscal Cid vs. García Pérez Lugo Eduardo. Controversias del Orden Familiar 1 Acdo. Núm. Exp. 3362/2024.
Nava Balboa Liliana vs. Aguilera Hernández Nicolás. Controversias del Orden Familiar F. 1 Acdo. Núm. Exp. 2708/2024.
Navarrete Sánchez Betsabee vs. Buendía Cruz David. Controversias del Orden Familiar F. 1 Acdo. Núm. Exp. 1762/2021.
Noguera Arce Gustavo Alejandro vs. Cruz Escalante Mariana Paola. Controversias del Orden Familiar 1 Acdo. en Incidente. Núm.

SOLO CONSULTA
SOLO CONSULTA
SOLO CONSULTA

Exp. 1832/2017 Inc. de Modificación de Garantía de Pensión Alimenticia.

Noguera Arce Gustavo Alejandro vs. Cruz Escalante Mariana Paola. Controversias del Orden Familiar 2 Acdos. Núm. Exp. 1832/2017 Tomo II.

Noguera Arce Gustavo Alejandro vs. Cruz Escalante Mariana Paola. Controversias del Orden Familiar 1 Acdo. en Otros. Núm. Exp. 1832/2017 Vía de Apremio 3.

Novelo Farah Vanessa vs. Pineda Arnaz Roberto Gustavo. Especial Familiar 1 Acdo. Núm. Exp. 818/2024.

Núñez Orozco Alfonso su Sucesión. Sucesorio Familiar F. 2 Acdos. Núm. Exp. 864/2024.

Ocampo Sánchez Verónica vs. Galicia Mosqueda Víctor Alfonso. Controversias del Orden Familiar F. 1 Acdo. Núm. Exp. 2548/2024.

Ocaranza Encisar Jovana Rubí vs. León Cárdenas Ismael. Controversias del Orden Familiar 3 Acdos. Núm. Exp. 310/2019.

Ocaranza Encisar Jovana Rubí vs. León Cárdenas Ismael. Controversias del Orden Familiar 1 Acdo. Núm. Exp. 310/2019 Vía de Apremio Dos.

Ocaranza Encisar Jovana Rubí. Controversias del Orden Familiar 2 Acdos. Núm. Exp. 310/2019 Inc. de Aumento de Pensión Alimenticia.

Olmos Jiménez Elvira. Sucesorio Familiar 4 Acdos. Núm. Exp. 778/2021.

Ordóñez Bueno Rocío. Sucesorio Familiar F. 1 Acdo. Núm. Exp. 932/2020.

Ordóñez Hernández Ricardo. Juris. Voluntaria Familiar F. 1 Acdo. Núm. Exp. 1244/2022.

Origel Sandoval Raúl. Sucesorio Familiar F. 2 Acdos. Núm. Exp. 988/2019.

Ortega Campos Marisol vs. López Lara Adolfo. Controversias del Orden Familiar 1 Acdo. Núm. Exp. 2102/2024.

Ortega Huerta Miguel su Sucesión. Sucesorio Familiar F. 1 Acdo. Núm. Exp. 132/2023.

Ortiz Escárcega Luz María su Sucesión. Sucesorio Familiar F. 1 Acdo. Núm. Exp. 1286/2024.

Padilla Domínguez Ana Berenice vs. Vanegas Ramírez Luis Alfonso. Controversias del Orden Familiar 2 Acdos. Núm. Exp. 1160/2024.

Palacios Herrera Rebeca vs. Carling Mata Víctor Manuel. Exh. Familiar Dada Cuenta Con Expedientillo. 3 Acdos. en Incidente. Núm. Exp. 704/2021 Inc. de Modificación de Guarda y Custodia.

Pelayo Fernández María Cristina, su Sucesión. Sucesorio Familiar F. 1 Acdo. Núm. Exp. 3028/2024.

Pérez Farfán Hugo vs. Ana Yombi Puga Guzmán. Controversias del Orden Familiar 1 Acdo. en Incidente. Núm. Exp. 1302/2004 Inc. de Pensiones Vencidas y No Pagadas.

Pérez Parra Luis Enrique y Solano García Estela vs. Pérez Solano Luis Enrique. Controversias del Orden Familiar Entrega de Copias. 1 Acdo. Núm. Exp. 1242/2024.

Pérez Ruíz María su Sucesión. Sucesorio Familiar F. 1 Acdo. Núm. Exp. 1870/2024.

Pinto Gutiérrez Tania Libertad vs. García Vázquez Orlando. Controversias del Orden Familiar 42 Fam. 1 Acdo. Núm. Exp. 3114/2024.

Pintor Águila María del Carmen. Sucesorio Familiar 1 Acdo. Núm. Exp. 702/2016 Secc. Cuarta.

Poblano Mercado Miguel Ángel vs. Vanessa María Elaine Quintero Ovalle. Especial Familiar F. 1 Acdo. Núm. Exp. 1472/2012.

Prado Enríquez María Hortensia su Sucesión. Sucesorio Familiar 1 Acdo. Núm. Exp. 3142/2024.

Quintero Sánchez Lizeth vs. España López Abel. Controversias del Orden Familiar 2 Acdos. Núm. Exp. 2098/2021 Tomo II.

Ramírez García Anitza Lemay vs. Bello Cárdenas Ricardo. Controversias del Orden Familiar F. 1 Acdo. Núm. Exp. 284/2020.

Ramírez García Rebeca Adriana vs. De León Hernández Erick de Jesús. Controversias del Orden Familiar 3 Acdos. Núm. Exp. 2094/2023.

Ramírez Olvera Celia su Sucesión. Sucesorio Familiar 1 Acdo. Núm. Exp. 950/2024.

Ramírez Palacios Carmina vs. Pérez Guerrero Kuautlicozcatl Gustavo. Controversias del Orden Familiar F. 1 Acdo. Núm. Exp. 1954/2015.

Raya Ramírez Estefania vs. Alanís López Iván Edith. Controversias del Orden Familiar 3 Acdos. Núm. Exp. 2240/2024 Tomo II.

Rebollar Orozco Diana vs. Lozano Villanueva Jonathan. Controversias del Orden Familiar 2 Acdos. Núm. Exp. 2640/2024.

Rentería Farías Víctor Manuel. Juris. Voluntaria Familiar Requerimiento Amparo. 1 Acdo. Núm. Exp. 2712/2024 Amparo 465/2024- II.

Reséndiz Segura Graciela. Sucesorio Familiar F. 1 Acdo. Núm. Exp. 1008/2021.

Retana Isais Jéssica vs. Retana Alvarado Iván. Controversias del Orden Familiar Dada Cuenta. 1 Acdo. Núm. Exp. 1092/2023.

Reyes Arango Emma Yadira vs. López Villagrán Edgar Raúl. Controversias del Orden Familiar F. 1 Acdo. Núm. Exp. 832/2023.

Reyes González Mónica vs. Orozco Argüero Adolfo. Controversias del Orden Familiar 2 Acdos. Núm. Exp. 650/2022.

Reyes González Mónica vs. Orozco Angüero Adolfo. Controversias del Orden Familiar 1 Acdo. en Incidente. Núm. Exp. 650/2022 Inc. de Régimen de Visitas y Convivencias.

Reyes Nájera Sonia Michelle vs. Pérez Gómez Orson Manuel. Controversias del Orden Familiar 1 Acdo. Núm. Exp. 2082/2024.

Rincón Salas José Manuel. Juris. Voluntaria Familiar 3 Acdos. Núm. Exp. 1706/2024.

Rivadeneyra Sandoval Andrea Elisa vs. Paredes Barba Cedric Ariel. Controversias del Orden Familiar 5 Acdos. en Incidente. Núm. Exp. 578/2020 Inc. de Ejecc. de Convenio.

Rivera Díaz Margarita vs. Espinosa Castellanos Alejandro Javier. Controversias del Orden Familiar F. 1 Acdo. Núm. Exp. 2390/2024.

Rivera Hortiales Laura vs. Corona Alcántara Fernando. Controversias del Orden Familiar 1 Acdo. Núm. Exp. 1812/2022.

Rivera Martínez Hugo Enrique vs. María Rosario Ramírez Laureano. Especial Familiar F. 1 Acdo. Núm. Exp. 272/2010 Bis. 1.

Robledo Ronquillo Dana Irina vs. Robledo Hernández Francisco. Controversias del Orden Familiar 1 Acdo. Núm. Exp. 590/2022.

Robles Arroyo Laura Gabriela vs. Álvarez Alvarado Edgar Alejandro. Controversias del Orden Familiar 1 Acdo. Núm. Exp. 1218/2024.

Rodríguez Alquicira María de Jesús vs. Reyes Pérez Francisco. Especial Familiar F. 1 Acdo. Núm. Exp. 182/2021.

Rodríguez Domínguez Ernesto Leopoldo vs. Pastrana Sánchez Rosa María. Especial Familiar 2 Acdos. Núm. Exp. 856/2022.

Rodríguez Keb Cinthya vs. Omar Israel Velasco Hernández. Especial Familiar 2 Acdos. en Incidente. Núm. Exp. 60/2009 Inc. de Incumplimiento de Pensión Alimenticia y Pago Retroactivo.

Rodríguez León Quetzalcóatl vs. Rocha Morales María Fernanda. Especial Familiar F. 2 Acdos. Núm. Exp. 1218/2023.

Rodríguez Pineda Gregorio Adrián Enrique. Sucesorio Familiar F. 1 Acdo. en Expedientillo. Núm. Exp. 1698/2022 Expedientillo.

Rodríguez de Nova Ruth vs. Calette Torres Erik. Controversias del Orden Familiar 1 Acdo. en Incidente. Núm. Exp. 714/2012 Inc. de Reduc. de Pensión Alimenticia.

Rodríguez y Moreno Marco Antonio. Juris. Voluntaria Familiar F. 1 Acdo. Núm. Exp. 1544/2013.

Rojas Díaz Guadalupe María su Sucesión. Sucesorio Familiar F. 1 Acdo. Núm. Exp. 2080/2024.

Romero Rodríguez Ariel Alejandro vs. García Prado María Fernanda. Controversias del Orden Familiar F. 1 Acdo. Núm. Exp. 2902/2024.

Rosa su Sucesión Cruz Bautista. Sucesorio Familiar 1 Acdo. Núm. Exp. 904/2023.

Rosas Camargo Alma Lizbeth vs. Maldonado Alcázar Carlos. Controversias del Orden Familiar F. 1 Acdo. Núm. Exp. 3278/2024.

Ruíz Mozqueda Efrén. Sucesorio Familiar F. 1 Acdo. en Expedientillo. Núm. Exp. 1210/2023 Expedientillo.

Saldívar Soto Sergio su Sucesión. Sucesorio Familiar F. 1 Acdo. Núm. Exp. 486/2023.

Salgado Sánchez Martha Julieta vs. Flores Romero Carlos Alfonso. Controversias del Orden Familiar 1 Acdo. Núm. Exp. 254/2020.

Sánchez Uribe Magdalena, su Sucesión. Sucesorio Familiar 1 Acdo. en Incidente. Núm. Exp. 2196/2024 Inc. de Remoción de Albacea.

Sandoval Nava Andrea su Sucesión. Sucesorio Familiar F. 1 Acdo. Núm. Exp. 1330/2024.

Santiz Pérez Brayan Uriel vs. Estévez Guerrero Cristina Natalia. Controversias del Orden Familiar 1 Acdo. Núm. Exp. 1520/2022.

SOLO CONSULTA
SOLO CONSULTA
SOLO CONSULTA

Segura Gómez Sthephannie vs. Ruíz Medina Dante Alain. Especial Familiar F. 1 Acdo. Núm. Exp. 2328/2024.
Segura Muciño Guadalupe Angelina su Sucesión. Sucesorio Familiar F. 1 Acdo. Núm. Exp. 1406/2023.
Silva Cruz Kerena vs. Viveros Soto Ezra. Especial Familiar 3 Acdos. Núm. Exp. 760/2024.
Sosa Sierra Esperanza. Sucesorio Familiar F. 1 Acdo. Núm. Exp. 302/2022.
Suárez García Magdalena vs. Pedro López López. Controversias del Orden Familiar F. 1 Acdo. Núm. Exp. 1674/2016 Tomo II.
Tapia Hernández María Eugenia vs. Guajardo González Carlos Augusto. Controversias del Orden Familiar F. 1 Acdo. Núm. Exp. 3596/2024.
Téllez Cruz Nelly vs. De la Rosa Corona Javier. Especial Familiar F. 1 Acdo. en Cuadernillo. Núm. Exp. 62/2019 Inc. de Cancel. de Pensión Alimenticia.
Toledo García Jesús vs. Gutiérrez Morales Albertina del Carmen. Especial Familiar 3 Acdos. en Incidente. Núm. Exp. 8/2020 Inc. de Pago de Pensión Alimenticia.
Torres López María su Sucesión. Sucesorio Familiar 2 Acdos. Núm. Exp. 442/2024.
Torres Tovar Francisca su Sucesión. Sucesorio Familiar F. 2 Acdos. Núm. Exp. 1552/2024.
Trejo Olmedo Mónica Graciela vs. Francisco Javier Correa Sánchez. Controversias del Orden Familiar F. 1 Acdo. en Incidente. Núm. Exp. 756/2000 Cancel. de Pensión Alimenticia.
Unzueta Mejorado Rita Susana su Sucesión. Sucesorio Familiar F. 1 Acdo. Núm. Exp. 2800/2024.
Vázquez Carmona Eduardo su Sucesión. Sucesorio Familiar F. 1 Acdo. Núm. Exp. 1426/2024.
Vázquez Gómez Grisel vs. Alan Arturo Torres Villa. Controversias del Orden Familiar Admite Incidente. 1 Acdo. en Incidente. Núm. Exp. 622/2015 Inc. de Cancel. de Pensión.
Vázquez Sánchez Daniel. Sucesorio Familiar 1 Acdo. Núm. Exp. 48/2023.
Vázquez Velázquez Dulce María vs. Hernández Corona Carlos Octavio. Controversias del Orden Familiar F. 1 Acdo. en Incidente. Núm. Exp. 3270/2024 Inc. de Nul. de Actuaciones Pordefecto en la Notif. de Fecha 25 de Mayo del 2024.
Velázquez Bernal Raúl su Sucesión. Sucesorio Familiar 2 Acdos. Núm. Exp. 1730/2024.
Velázquez Flores Gerardo vs. Ugarte García Belén. Controversias del Orden Familiar F. 1 Acdo. Núm. Exp. 2104/2023.
Velázquez Tenorio José Manuel vs. Zaldívar Hernández María Guadalupe. Especial Familiar F. 1 Acdo. Núm. Exp. 970/2023.
Vera Nirman Barkin. Sucesorio Familiar F. 1 Acdo. en Expedientillo. Núm. Exp. 704/2003 Expedientillo.
Verdugo Pérez Lourdes vs. López López Jorge Fernando. Controversias del Orden Familiar 1 Acdo. Núm. Exp. 3162/2024.
Vilchiz Campos Diego Javier vs. Díaz Izaguirre Yarelie Itzel. Controversias del Orden Familiar F. 1 Acdo. Núm. Exp. 3484/2024.
Villafañe Mendoza Olivia Micaela su Sucesión. Sucesorio Familiar F. 1 Acdo. en Expedientillo. Núm. Exp. 2072/2023.
Villalpando Alfaro Luis Enrique. Sucesorio Familiar 2 Acdos. Núm. Exp. 452/2023 Segunda Sección.
Villarruel Ramírez Silvina. Especial Familiar F. 1 Acdo. en Expedientillo. Núm. Exp. 800/2020 Expedientillo.
Villeda Miranda Ezequiel. Juris. Voluntaria Familiar 1 Acdo. en Incidente. Núm. Exp. 174/2005 Secc. Segunda.
Villegas Jiménez María. Sucesorio Familiar Entrega de Copias. 1 Acdo. Núm. Exp. 552/2018.
Villegas Partida Daniel vs. Aguilera Fernández María de Los Ángeles. Especial Familiar 2 Acdos. en Incidente. Núm. Exp. 1830/2022 Inc. de Liquidación de la Sociedad Conyugal y Rendición de Cuentas.
Zamorategui Saldaña Aldo Andoni vs. Sánchez Caballero Bertha Fernanda. Controversias del Orden Familiar F. 1 Acdo. Núm. Exp. 934/2023.
Zárate Arce Bruno y Zárate Arce Elizabeth vs. Arce Mejía Beatriz y Zárate Domínguez Raúl. Controversias del Orden Familiar Entrega de Billete. 1 Acdo. Núm. Exp. 1392/2023.
Zárate Granados José su Sucesión. Sucesorio Familiar F. 1 Acdo. Núm. Exp. 650/2017.
Zúñiga Lobato Lucía vs. Oswaldo Crispín Galán. Controversias del Orden Familiar 2 Acdos. en Incidente. Núm. Exp. 874/2001 Inc. de Cancel. de Pensión Alimenticia.
De la Vega Cisneros Alejandro y Dela Vega Cisneros Norma Mireya. Juris. Voluntaria Familiar F. 1 Acdo. Núm. Exp. 1538/2024.
Del Río Vega Rosa María. Sucesorio Familiar F. 1 Acdo. en Expedientillo. Núm. Exp. 2452/2014 Expedientillo.

NO PUBLICADOS

Ayala Arellano Silvia vs. Marco Antonio Nava Gómez. Alim. Comparecencia Y. 1 Acdo. Núm. Exp. 1314/2003.
Ayala Arellano Silvia vs. Marco Antonio Nava Gómez. Controversias del Orden Familiar Se Reserva Y. 1 Acdo. Núm. Exp. 1314/2003 Inc. de Cancel. de Pensión Alimenticia.
González Santillán Óscar vs. Castelán Rodríguez Miriam. Especial Familiar Requerimiento Sala. 1 Acdo. en Incidente. Núm. Exp. 1172/2020 Inc. de Modificación de Régimen de Visitas y Convivencias.
Guerrero Trejo María Cristina vs. Acosta González Iván de Jesús. Controversias del Orden Familiar 1 Acdo. en Cuadernillo. Núm. Exp. 24/2022 Inc. de Cump. de Convn.
Juárez Ríos María Guadalupe su Sucesión. Sucesorio Familiar Estarse a Diverso Proveido. 2 Acdos. Núm. Exp. 323/2024 Cuarta Sección.
Le Bihan Soazik Marie José vs. Salvador Núñez Moreno. Controversias del Orden Familiar Apel. Extemporánea. 1 Acdo. en Seccion_De_Ejecución. Núm. Exp. 2038/2012.
Le Bihan Soazik Marie José vs. Salvador Núñez Moreno. Controversias del Orden Familiar Requerimiento Amparo. 1 Acdo. en Amparo. Núm. Exp. 2038/2012 1043/2022.
Reding Blase Sofía Cordelia vs. Rafael Ángel Soto Mellado. Especial Familiar Vista. 1 Acdo. en Incidente. Núm. Exp. 1342/2010 Inc. de Liquidación de Sociedad Conyugal.
Reding Blase Sofía Cordelia vs. Soto Mellado Rafael Ángel. Especial Familiar Contestación D Eagravios. 1 Acdo. en Incidente. Núm. Exp. 1342/2010 Inc. de Remoción de Administrador de la Sociedad Conyugal.
Reyes González Mónica vs. Orozco Argüero Adolfo. Controversias del Orden Familiar 1 Acdo. Núm. Exp. 650/2022.
Reyes González Mónica vs. Orozco Argüero Adolfo. Controversias del Orden Familiar 2 Acdos. en Incidente. Núm. Exp. 650/2022 Inc. de Régimen de Visitas y Convivencias.

AUDIENCIA

Ábrego Posada Stephanie Xiomara vs. Mendoza Carrera Miguel Ángel. Aud. Valoración de Convenio, Celebran Convn. Def. Especial Familiar. 1 Aud. en Incidente. Núm. Exp. 2068/2023 Inc. para Regular Las Consecuencias Inherentes a la Disol. del Vinculo Matrimonial.
Crescencio Tovar Marcel vs. Godínez Crescencio Paulina. AUDIENCIA, Se Difiere y Reserva Especial Familiar. 1 Aud. en Incidente. Núm. Exp. 2018/2019 Inc. de Acción Compensatoria.
Olguín Delgado Elías Ezequiel vs. Reyes Reyes Ashyeley Marisol. AUDIENCIA, Se Difiere y Reserva Controversias del Orden Familiar 1 Audiencia. Núm. Exp. 918/2024.

NO PUBLICADOS

Guerrero Ramírez Ángel Javier vs. Ricardo Guerrero Jiménez. Controversias del Orden Familiar 1 Aud. en Incidente. Núm. Exp. 1890/2022 Inc. de Cancel. de Pensión Alimenticia.

SENTENCIAS INTERLOCUTORIAS

Ayala Rodríguez José Alfredo su Sucesión. Sucesorio Familiar Sent. Interl. 1 Núm. Exp. 450/2024
Galindo Olguín Israel su Sucesión. Sucesorio Familiar Sent. Interl. 1 Núm. Exp. 600/2023
López Campos Alma Rocío vs. Alejandro Borja Sánchez. Ord. Civil Familiar Sent. Interl. 1 Sent. Inter. en Incidente. Núm. Exp. 764/2012 Inc. de Cancel. de Pensión Alimenticia
Macías Rosas Margarita su Sucesión. Sucesorio Familiar Sent. Interl. 1 Núm. Exp. 1418/2024

LA SECRETARIA DE ACUERDOS
LIC. GUADALUPE AZUCENA CASTILLO ESTEFES

SOLO CONSULTA
SOLO CONSULTA
SOLO CONSULTA

JUZGADOS CIVILES DE PROCESO ORAL

PRIMERO DE LO CIVIL DE PROCESO ORAL

SECRETARÍA "A"
ACUERDOS DEL 7 DE ENERO DEL 2025

Banco Mercantil del Norte, S.A. Institución de Banca Múltiple, Grupo Financiero Banorte vs. Carmona Islas Raúl. Oral Civil Desechamiento. 1 Acdo. Núm. Exp. 1023/2024.
Coldwell Banker Affiliates de México S.A. de C.V. vs. Inmobiliaria Dianvar S.A. de C.V. y Vargas Fabila Gustavo. Oral Mercantil Acuerdo. 1 Acdo. Núm. Exp. 469/2024.
Fabila Ibarra Adrián vs. Fabila Alva Alejandro y Montoya Galaviz Rosa Aída. Oral Civil Acuerdo. 1 Acdo. Núm. Exp. 294/2022 Tomo II.
Guzmán Pérez Basilisa Obdulia vs. Martínez Ferrusca Beatriz. Oral Civil Acuerdo. 1 Acdo. Núm. Exp. 968/2024.
Inmobiliaria Nabet S.A. de C.V. vs. Fitness 4 Community S.A. de C.V. y Arredondo Martínez María Guadalupe Maricela y Ramos Galindo Juan Sergio. Oral Mercantil Acuerdo. 1 Acdo. Núm. Exp. 148/2024.
Méndez Luis Georgina vs. Banco Nacional de México, S.A. Banamex También Conocido como (Citibanamex). Oral Mercantil Acuerdo. 1 Acdo. Núm. Exp. 932/2024 Tomo 2.
Ramírez Buendía Manuel Jacobo vs. Ramírez Buendía Vianet Angélica. Oral Mercantil Recogio Documentos. 1 Acdo. Núm. Exp. 863/2024.
Romero Vázquez María Santos vs. Rivera Cortez Hermelinda. Oral Civil Acuerdo. 1 Acdo. Núm. Exp. 778/2019.
Secreto. Ejecutivo Mercantil Prevención. 1 Acdo. Núm. Exp. 1014/2024.
Secreto. Ejecutivo Mercantil Acuerdo. 1 Acdo. Núm. Exp. 626/2024.
Secreto. Ejecutivo Mercantil Acuerdo. 1 Acdo. en Otros. Núm. Exp. 626/2024 Prov. Prec. por Actor.
Secreto. Ejecutivo Mercantil Acuerdo. 1 Acdo. Núm. Exp. 776/2024.
Secreto. Providencias Precautorias Mercantil Acuerdo. 1 Acdo. Núm. Exp. 842/2024.
Secreto. Ejecutivo Mercantil Recogio Documentos. 1 Acdo. Núm. Exp. 938/2024.
Secreto. Ejecutivo Mercantil Oral Mercantil Prevención. 1 Acdo. Núm. Exp. 990/2024.
Sidellus Sociedad Anónima de Capital Variable vs. Frausto Esquivel Hugo Eduardo. Oral Mercantil Exhibe Billete. 1 Acdo. Núm. Exp. 247/2024.
NO PUBLICADOS
BBVA México Sa Institución de Banca Múltiple Grupo Financiero BBVA México vs. Castañeda Rojas Francisco Javier. Oral Mercantil Ratificar Firma - no Publ. de su Fecha. 1 Acdo. Núm. Exp. 974/2024.
Fabila Ibarra Adrián vs. Fabila Alva Alejandro y Montoya Galaviz Rosa Aída. Oral Civil no Publ. de su Fecha. 1 Acdo. Núm. Exp. 294/2022 Tomo II.
Monroy Suárez María del Socorro vs. Baltazar Monroy Martha Angélica y Baltazar Monroy Ana Lucía. Oral Civil Prevención Competencia - no Publ. de su Fecha -. 1 Acdo. Núm. Exp. 1002/2024.
Pérez Brizuela Alejandro y Rubio Soler Janio vs. Zurich Santander Seguros México S.A. Oral Mercantil no Publ. de su Fecha. 1 Acdo. Núm. Exp. 285/2022.
Secreto. Ejecutivo Mercantil Sobreseimiento. 1 Acdo. Núm. Exp. 1008/2024.

LA SECRETARIA DE ACUERDOS
LIC. CAROLINA NERI SÁNCHEZ

SECRETARÍA "B"
ACUERDOS DEL 7 DE ENERO DEL 2025

Armas Mora María Dolores vs. Castillo Gutiérrez Julieta. Oral Mercantil Tomo II. 1 Acdo. Núm. Exp. 711/2015 Tomo II.
Autofinanciamiento México S.A. de C.V. vs. Ortiz Camacho Guillermo y Pacheco Neri Salvador y Núñez Castillo Beatriz y Franco López Emiliano. Oral Mercantil 3 Acdos. Núm. Exp. 963/2024.
Bautista Villanueva Nemesio Alfonso vs. Vázquez Román Ruth. Oral Civil 2 Acdos. Núm. Exp. 593/2024.
Bmw Financial Services de México S.A. de C.V. Sofom Enr vs. Estrada Padilla Ángel Gustavo. Ejecutivo Mercantil 2 Acdos. Núm. Exp. 825/2024.
Espíndola Gómez Maricela vs. Espíndola Gómez Marcelino. Oral Civil Admisorio. 1 Acdo. Núm. Exp. 975/2024.
González González Adán vs. At&T Comunicaciones Digitales S de R.L. de C.V. y Trans Unión de México Sa Sic. Oral Mercantil Desechamiento. 1 Acdo. Núm. Exp. 969/2024.
Hanono Cheja Sion vs. Salazar Landa Carlos y Salazar García Juan Carlos. Ejecutivo Mercantil Oral Oralidad Mercantil 1 Acdo. Núm. Exp. 635/2022.
International Projects Group S.A. de C.V. vs. Plasencia Arquitectos S de R.L. de C.V. y Plasencia Robles Pedro Javier. Oral Mercantil Destrucción. 1 Acdo. Núm. Exp. 795/2024.
Manjarrez Nava Jorge Froylan vs. Morales Larque Esther Refugio y Rodríguez Juan. Oral Civil Destrucción. 1 Acdo. Núm. Exp. 906/2024.
Secreto. Ejecutivo Mercantil Prevención. 1 Acdo. Núm. Exp. 1018/2024.
Secreto. Ejecutivo Mercantil Cuad. de Prov. Prec. 1 Acdo. en Otros. Núm. Exp. 714/2024 Prov. Prec.
Secreto. Ejecutivo Mercantil 1 Acdo. Núm. Exp. 813/2024.
Secreto. Ejecutivo Mercantil 1 Acdo. en Otros. Núm. Exp. 813/2024 Prov. Prec. por Actora.
Secreto. Ejecutivo Mercantil Prevención. 1 Acdo. Núm. Exp. 972/2024.
Villaseñor Moreno Luis Antonio. Juris. Voluntaria Civil Ratificar Firma. 1 Acdo. Núm. Exp. 966/2024.
NO PUBLICADOS
Banco Autofin México Sa Institución de Banca Múltiple vs. Vela Romero Eduardo. Providencias Precautorias Mercantil Prevención - no Publ. de su Fecha -. 1 Acdo. Núm. Exp. 666/2024.
Rojas Sánchez Irma vs. Grupo Loyche S de R.L. de C.V. y Operadora de Condominios Valle Sc. Medios Preparatorios Mercantil Ratificar Firma - no Publ. de su Fecha. 1 Acdo. Núm. Exp. 960/2024.

LA SECRETARIA DE ACUERDOS POR MINISTERIO DE LEY
LIC. CAROLINA NERI SÁNCHEZ

SECRETARÍA "C"
ACUERDOS DEL 7 DE ENERO DEL 2025

3 Gala 3 Sir Hospitalaria S.A. de C.V. vs. Instituto Mexicano del Seguro Social. Oral Mercantil 1 Acdo. Núm. Exp. 732/2022.
Hernández Badillo Alan y Badillo Serrano Julia vs. García Tapia Guillermo y Hernández Rodríguez Felícitas y C Director General del Instituto del Fondo Nacional de la Vivienda para los Trabajadores Infonavit. Oral Civil Desechamiento. 1 Acdo. Núm. Exp. 967/2024.
Hernández Castillo Luz María vs. Banco Mercantil del Norte Sa Institución de Banca Múltiple, Grupo Financiero Banorte y Iberia de México, S.A. Oral Mercantil 1 Acdo. Núm. Exp. 251/2023.
Instituto del Fondo Nacional de la Vivienda para los Trabajadoes (Infonavit) vs. Loria Fragoso Joseph Iván. Oral Civil Desechamiento. 1 Acdo. Núm. Exp. 1025/2024.
Jessurun Levy Raúl vs. Banca Mifel Sa Institución de Banca Múltiple Grupo Financiero Mifel. Oral Mercantil 2 Acdos. en Amparo. Núm. Exp. 689/2023 Amparo 779/2024- I, por Jessurun.
Romero Juárez Ana vs. Romero Juárez Samuel. Oral Mercantil 1 Acdo. en Amparo. Núm. Exp. 584/2023 Amparo Dc. 446/2024.
Secreto. Ejecutivo Mercantil Prevención. 1 Acdo. Núm. Exp. 1013/2024.
Secreto. Ejecutivo Mercantil Prevención. 1 Acdo. Núm. Exp. 1016/2024.
Secreto. Oral Mercantil 1 Acdo. en Incidente. Núm. Exp. 647/2023 Providencias Precautorias Promovidas por BBVA México, S.A.,
Secreto. Ejecutivo Mercantil Oral Mercantil 1 Acdo. en Expedientillo. Núm. Exp. 832/2024 Expdllo. de Exhorto.
Secreto. Ejecutivo Mercantil Exhibir Comprobante de Pago. 1 Acdo. Núm. Exp. 910/2024.
Secreto. Ejecutivo Mercantil Admisorio. 1 Acdo. Núm. Exp. 952/2024.
Secreto. Ejecutivo Mercantil 1 Acdo. Núm. Exp. 995/2024.
Vehículos Santa Fe, S.A. de C.V. vs. Stellantis México, S.A. de C.V. Oral Mercantil 1 Acdo. Núm. Exp. 3/2024 Tomo II.
NO PUBLICADO

SOLO CONSULTA
SOLO CONSULTA
SOLO CONSULTA

Ruíz Pedrero Armando vs. Seguros Monterrey New York Life S.A. de C.V. Oral Mercantil Prevención - no Publ. de su Fecha. 1 Acdo. Núm. Exp. 998/2024.

LA SECRETARIA DE ACUERDOS POR MINISTERIO DE LEY
LIC. CAROLINA NERI SÁNCHEZ

SEGUNDO DE LO CIVIL DE PROCESO ORAL

SECRETARÍA "A"
ACUERDOS DEL 7 DE ENERO DEL 2025

Abreu Lemus Adriana Evelia vs. Segundo de Garcés Micaela y Garcés González Alfonso vs. Compañía Urbanizadora S.A. Oral Civil O. C. 1 Acdo. Núm. Exp. 57/2024.
Aguilar Alvarado Isaac Abraham vs. Castillo Rechy María Luisa. Oral Civil O. C. 1 Acdo. Núm. Exp. 4/2024.
Asch S.A. de C.V. vs. Cosmopolitan Health District Sapi de C.V. Cosmopolitan y Sofimex Institución de Garantía S.A. Oral Mercantil O. M. 1 Acdo. Núm. Exp. 754/2024.
Banca Afirme, Sociedad Anónima, Institución de Banca Múltiple, Afirme Grupo Financiero vs. Pérez Sánchez Alonso Misael. Oral Civil O. M. 1 Acdo. Núm. Exp. 921/2024.
Banca Mifel, S.A., Institución de Banca Múltiple, Grupo Financiero Mifel vs. Jp Computadoras, S.A. de C.V. y Pasantes Téllez Israel. Providencias Precautorias Mercantil Providencias. 1 Acdo. Núm. Exp. 961/2024.
BBVA México Sa Institución de Banca Múltiple Grupo Financiero BBVA México vs. Promoción At S.A. de C.V. y Arditti Chermitzky Eddy. Providencias Precautorias Mercantil Providencias. 1 Acdo. Núm. Exp. 717/2024.
Corporativo Laudex Sapi de C.V. Sofom Enr vs. Aguilar de la Rosa Johanna Arely y Téllez Garrido Luis Bernardo. Oral Mercantil O. M. 1 Acdo. Núm. Exp. 677/2024.
Cruz López Policarpo Zenón vs. Del Toro Correa Rafael. Providencias Precautorias Mercantil Providencias. 1 Acdo. Núm. Exp. 907/2024.
Cuevas Orozco Gabriel vs. Manuel Eugenio Cuevas y Magaña, También Acostumbraba Usar el Nombre de Manuel E. Cuevas Magaña y Manuel Cuevas Magaña (su Sucesión). Oral Mercantil O. M. 1 Acdo. Núm. Exp. 770/2019.
De la Vega Martínez Esperanza vs. Grupo Empresarial Zuelo S.A. de C.V. Oral Civil O. C. 1 Acdo. Núm. Exp. 347/2024.
Garmilla Herrera María vs. Alfredo Antonio Carlos Ruíz Gudiño. Oral Civil O. C. 1 Acdo. Núm. Exp. 910/2019.
González Palacios César vs. Maldonado Navarro Benjamín. Oral Civil O. C. 1 Acdo. Núm. Exp. 337/2024.
Islas Hernández Claudia Dayanne vs. Sicconcretos S.A. de C.V. Oral Mercantil O. M. 1 Acdo. Núm. Exp. 454/2023.
López Mendoza Angélica vs. Josefina López García su Sucesión. Oral Civil O. C. Expedientillo. 1 Acdo. Núm. Exp. 400/2019.
Nacional Financiera, Sociedad Nacional de Crédito, Institución de Banca de Desarrollo vs. Global Besttech Systems S.A. de C.V. Juris. Voluntaria Mercantil Juris. Vol. 1 Acdo. Núm. Exp. 4/2021.
Secreto. Ejecutivo Mercantil Ejec. Merc- Cuantía. 1 Acdo. Núm. Exp. 1014/2024.
Secreto. Ejecutivo Mercantil Ejec. Merc- Cuantía. 1 Acdo. Núm. Exp. 1017/2024.
Secreto. Ejecutivo Mercantil Ejec. Merc- Cuantía. 1 Acdo. Núm. Exp. 991/2024.
Secreto. Ejecutivo Mercantil Ejec. Merc. 1 Acdo. Núm. Exp. 941/2024.
Sordo Urbina Francisco José vs. Bribiesca Carrillo Alejandro. Oral Civil O. C. 1 Acdo. Núm. Exp. 221/2023.

LA SECRETARIA DE ACUERDOS
LIC. ROSA ANGÉLICA BLANCO TORO

SECRETARÍA "B"
ACUERDOS DEL 7 DE ENERO DEL 2025

Abadí Zonana Teófilo vs. Salas Vázquez Rafael. Ejecutivo Mercantil Oral Oralidad Mercantil 1 Acdo. Núm. Exp. 200/2023.
Autofinanciamiento México, S.A. de C.V. vs. Ildefonso Encerrado Alvarado, Alma Ruth Portillo Morales e Ildefonso Encerrado Portillo. Oral Mercantil 1 Acdo. Núm. Exp. 8/2018.
Bárcenas Vázquez Daniel vs. Benítez Castellanos Rubén y Benítez Castellanos Adrián y Benítez Castellanos Alicia. Proforma Oralidad Civil 1 Acdo. Núm. Exp. 435/2024.
BBVA México, S.A., Institución de Banca Múltiple, Grupo Financiero BBVA México vs. Arriaga Hernández Rodrigo. Oral Mercantil Desech. 1 Acdo. Núm. Exp. 952/2024.
BBVA México, S.A., Institución de Banca Múltiple, Grupo Financiero BBVA México vs. Oviedo Montes Javier. Oral Mercantil Incompetencia. 1 Acdo. Núm. Exp. 1015/2024.
BBVA México, S.A., Institución de Banca Múltiple, Grupo Financiero BBVA México vs. Ruíz Zepeda Ramiro. Oral Mercantil Imss. 4 Acdos. Núm. Exp. 195/2024.
Caja de Previsión de la Policía Preventiva de la Ciudad de México vs. García López Raúl. Oral Civil Nuev Dom. 1 Acdo. Núm. Exp. 520/2024.
Comercializadora y Distribuidora Universal Magalvic S.A. de C.V. vs. Hdi Seguros S.A. de C.V. Pago de Seguro Oralidad Mercantil Contest. 1 Acdo. Núm. Exp. 392/2024.
Esquivel Maya Antonio vs. Moral del Sol Firma de Negocios S.A. de C.V. Oral Mercantil Contest. 1 Acdo. Núm. Exp. 828/2024.
Ferretería Santander S.A. de C.V. vs. Promotora de Aceros y Habilitados de Resistencia Sociedad Cooperativa de Responsabilidad Limitada de Capital Variable, También Conocida como Smc (Soluciones Modernas de Construcción), O. También Conocida como Smc- Construserv. Oral Mercantil 1 Acdo. Núm. Exp. 105/2023.
Iriarte Pille Gonzalo vs. Miranda Vargas Catalina y Tello Cruz Rigoberto. Oral Civil Preven. 1 Acdo. Núm. Exp. 1005/2024.
Márquez Cortés Ramón vs. Corona Domínguez José Luis. Ejecutivo Mercantil Oral Oralidad Mercantil Desig Notario. 1 Acdo. Núm. Exp. 152/2022.
Pérez García Roberto vs. Ventura García María Eufrosina. Oral Civil Devol Exh. 1 Acdo. en Exhorto. Núm. Exp. 945/2024.
Productos Desechables Mv S.A. de C.V. vs. Pérez Ramírez César Ricardo. Oral Mercantil 1 Acdo. Núm. Exp. 565/2023.
Ramírez Martínez América vs. Omar Herrera Suastegui. Oral Civil 1 Acdo. Núm. Exp. 162/2018.
Ruíz Hernández Petra Aura vs. Metlife México S.A. de C.V. Oral Mercantil 1 Acdo. Núm. Exp. 655/2022.
Secreto. Ejecutivo Mercantil Preven. 1 Acdo. Núm. Exp. 1008/2024.
Secreto. Providencias Precautorias Mercantil Admis. 1 Acdo. Núm. Exp. 1012/2024.
Secreto. Ejecutivo Mercantil Radicación. 1 Acdo. Núm. Exp. 1018/2024.
Secreto. Ejecutivo Mercantil Radicación. 1 Acdo. Núm. Exp. 1020/2024.
Secreto. Providencias Precautorias Mercantil 2 Acdos. Núm. Exp. 282/2023.
Secreto. Ejecutivo Mercantil Imp Dov. 2 Acdos. Núm. Exp. 480/2024.
Secreto. Ejecutivo Mercantil Ofs Busq. 1 Acdo. Núm. Exp. 765/2024.
Secreto. Ejecutivo Mercantil 1 Acdo. Núm. Exp. 815/2024.
Secreto. Ejecutivo Mercantil Desech. 1 Acdo. Núm. Exp. 915/2024.
Secreto. Providencias Precautorias Mercantil 1 Acdo. Núm. Exp. 980/2024.
Silva Aguilera Guillermo Alberto vs. Alianza Nacional Multimarca S.A. de C.V. Oral Mercantil Contest. 1 Acdo. Núm. Exp. 805/2024.
Starsatel, S.A. de C.V. vs. Industrial Perforadora de Campeche, S.A. de C.V. Ejecutivo Mercantil 1 Acdo. Núm. Exp. 628/2024.
Starsatel, S.A. de C.V. vs. Industrial Perforadora de Campeche, S.A. de C.V. Ejecutivo Mercantil 1 Acdo. en Incidente. Núm. Exp. 628/2024 Prov Precautorias.
The American British Cowdray Medical Center I. A. P vs. Culebro Orantes Adriana Esthela. Oral Civil 1 Acdo. Núm. Exp. 902/2024.
Unifin Financiera, S.A. B. de C.V. vs. José Luis Montes Hernández Juan Francisco Sáenz Hernández. Oral Mercantil 1 Acdo. Núm. Exp. 232/2021.
Valencia Guerrero Amado vs. Cruz Monroy Abraham y Cruz Monroy Mauricio. Oral Civil Imp Abr. 2 Acdos. Núm. Exp. 745/2024.
Zamora Ureña Adrián César vs. Residentes de José María Vasconcelos 48, Asociación Civil, Francisco Xavier Sánchez Castillo, Heiddy Valera de Padilla, Leonor Lozano Picaso, Amalia Muñoz Ortega y Carlos Jiménez Ramos. Oral Civil 2 Acdos. Núm. Exp. 722/2019.

LA SECRETARIA DE ACUERDOS
LIC. ESTELA MORALES RODRÍGUEZ

SOLO CONSULTA
SOLO CONSULTA
SOLO CONSULTA

SECRETARÍA "C"
ACUERDOS DEL 7 DE ENERO DEL 2025

Bautista Flores Jorge Maciel vs. Reyes Espinosa Azucena. Resc. de Contrato Oralidad Mercantil 1 Acdo. Núm. Exp. 156/2023.
BBVA México Sa Institución de Banca Múltiple Grupo Financiero BBVA México vs. Guadarrama Román Jerry Adal. Otros Oralidad Mercantil Ofc Bco. 1 Acdo. Núm. Exp. 373/2024.
Carmona Plascencia Mónica Guadalupe vs. Super Abastos Centrales Comerciales S.A. de C.V. y Registro Público de la Propiedad y del Comercio de la Ciudad de México. Plenaria de Pos. Oralidad Civil 1 Acdo. Núm. Exp. 703/2022.
Ceja Segura Gloria Soledad vs. Seguros BBVA Bancomer S.A. de C.V. Grupo Financiero BBVA Bancomer. Pago de Seguro Oralidad Mercantil 1 Acdo. Núm. Exp. 979/2024.
De Teresa Ochoa Adriana María vs. Nissan Mexicana S.A. de C.V. Juris. Voluntaria Oral Civil Nueva Cedula. 1 Acdo. Núm. Exp. 703/2024.
Hir Pime S.A. de C.V. Sofom Enr vs. Mc Tech Adv Sociedad Anónima de Capital Variable, José Verardo Torres Pérez y María del Carmen Lilia Ramírez González. Juris. Voluntaria Familiar Ofc Bco. 1 Acdo. Núm. Exp. 860/2019.
HSBC México Sa Institución de Banca Múltiple Grupo Financiero HSBC vs. Juárez Tenorio Jocelyn. Providencias Precautorias Mercantil 1 Acdo. Núm. Exp. 589/2024.
Instituto del Fondo Nacional para el Consumo de Los Trabajadores vs. Martínez Rugama José Roberto. Otros Oralidad Mercantil Nueva Cedula. 1 Acdo. Núm. Exp. 386/2023.
La Suiza S.A. de C.V. vs. Asociación de Productores de Cacao del Sureste Spr de R.L. de C.V. Otros Oralidad Mercantil 1 Acdo. Núm. Exp. 783/2022.
Palacios Montoya María Antonieta vs. Campos Cruz Gilberto y Núñez N José y García López Rubén y Alba N Dani. Reiv. Oralidad Civil 1 Acdo. Núm. Exp. 599/2024.
Rivera Herrera Franco vs. Banco Azteca Sa Institución de Banca Múltiple, Otros Oralidad Mercantil 1 Acdo. Núm. Exp. 659/2024.
Secreto. Ejecutivo Mercantil Oral Oralidad Mercantil 1 Acdo. Núm. Exp. 1013/2024.
Stm Financial S.A. de C.V. Sofom Er Grupo Financiero Inbursa vs. Cortés Bojórquez Mayra Dolores. Ejecutivo Mercantil 1 Acdo. Núm. Exp. 796/2024.
Vandelier Csn S.A. de C.V. Sofom Enr vs. Deco Construcciones S.A. de C.V. y Oliveros Núñez Ricardo y Oliveros Grajeda Melissa. Otros Oralidad Mercantil 1 Acdo. Núm. Exp. 289/2024.
Vhp 147 S.A. de C.V. vs. Appisserv S.A. de C.V. Controversias de Arrendamiento Civil 1 Acdo. Núm. Exp. 1026/2024.

LA SECRETARIA DE ACUERDOS
LIC. IMELDA HERNÁNDEZ VALENCIA

TERCERO DE LO CIVIL DE PROCESO ORAL

SECRETARÍA "A"
ACUERDOS DEL 7 DE ENERO DEL 2025

Agricultura Nacional, S.A. de C.V. vs. Mondragón Castillo Marco Alfredo y Castillo Pérez Odilia. Otros Oralidad Mercantil Comparecencia Recibe Oficios. 1 Acdo. Núm. Exp. 472/2024.
Banco Covalto, S.A., Institución de Banca Múltiple vs. Comercializadora Automotriz J. L. A., S.A. de C.V. y López Alatorre Jesús Alberto. Ejecutivo Mercantil Oral Oralidad Mercantil Impresión de Correo Cnbv. 1 Acdo. Núm. Exp. 404/2024.
Banco Santander México, Sociedad Anónima Institución de Banca Múltiple, Grupo Financiero Santander México vs. Arzate Román Máximo. Ejecutivo Mercantil Edictos. 2 Acdos. Núm. Exp. 182/2022.
BBVA México, S.A., Institución de Banca Múltiple, Grupo Financiero BBVA México vs. Alfredo Efrén San Gines Martínez. Oral Mercantil Imposibilidad. 1 Acdo. Núm. Exp. 934/2024.
BBVA México, S.A., Institución de Banca Múltiple, Grupo Financiero BBVA México vs. Arturo Efrén San Gines Martínez. Oral Mercantil Imposibilidad. 1 Acdo. Núm. Exp. 933/2024.
Caja de Previsión de la Policía Preventiva de la Cdmx vs. Rubén Barrientos Galicia. Oral Civil Auto. 1 Acdo. Núm. Exp. 1034/2024.
Caja de Previsión de la Policía Preventiva de la Ciudad de México vs. Karen Montesinos Santos. Oral Civil Comparecencia Recibe Oficios. 1 Acdo. Núm. Exp. 993/2024.
Ceballos Torres Arturo Ignacio vs. Andrés Pineda Trejo. Oral Civil Impresión de Correo. 1 Acdo. Núm. Exp. 982/2024.
Ceceña del Callejo Manuel Antonio vs. José Mireles Navarro. Ejecutivo Mercantil Autorización. 1 Acdo. en Exhorto. Núm. Exp. 922/2024.
Chivas de Corazón, Sociedad Anónima de Capital Variable. No Definido No Definido Acuse. 1 Acdo. en Amparo. Núm. Exp. 1763/2024 Amparo Indirecto.
Cortés Gallardo Téllez Dora Luz vs. Montes de Oca Gutiérrez y/o María de la Luz Gutiérrez Sánchez Alejandra. Otros Oralidad Civil Expídanse Copias. 1 Acdo. Núm. Exp. 294/2024.
Credimon S.A. P. I. de C.V., Sofom E. N. R vs. Triplay Tableros de Ecatepec, S.A. de C.V. y Sergio Frid Honigsblum y Otro. Ejecutivo Mercantil Oral Oralidad Mercantil Auto. 1 Acdo. Núm. Exp. 1024/2024.
Ferretería Xalostoc, S.A. de C.V. vs. Thy Solution Tk, S.A. de C.V. y Thyssenkrupp Industrial Solutions (México), S.A. de C.V., También Conocida como Thysenkrupp, S.A. de C.V., Thysen Krupp, S.A. de C.V., O. Thysenkrupp. Otros Oralidad Mercantil Oficio. 1 Acdo. Núm. Exp. 94/2024.
Garibay del Pozo Ana María vs. Minello Martini Nelson Jorge. Ejecutivo Mercantil Oral Oralidad Mercantil Girese Oficio Cnbv. 1 Acdo. Núm. Exp. 741/2024.
González Chávez Yadira vs. Smartnett Carrier S.A. de C.V. Otros Oralidad Mercantil Estese. 1 Acdo. Núm. Exp. 242/2024.
Guerra Méndez Roberto. No Definido No Definido por Enterado. 1 Acdo. en Expedientillo. Núm. Exp. 554/2024 Cuad. de Amp. Indirecto.
Héctor Anaya Bribiesca vs. Grupo Djsa S de R. L. de C.V. Oral Mercantil Auto. 1 Acdo. Núm. Exp. 1032/2024.
HSBC S.A. Ibm Grupo Financiero B¿HSBC México vs. Automotive Cooling Services S.A. S. de C.V. y Rojano García Abraham. Ejecutivo Mercantil Oral Oralidad Mercantil Comparecencia Recibe Oficios. 1 Acdo. Núm. Exp. 162/2024.
Instituto del Fondo Nacional para el Consumo de Los Trabajadores vs. Padilla Cordero Xóchitl. Otros Oralidad Mercantil Disposición. 1 Acdo. Núm. Exp. 553/2023.
Olivares González Gabriel Mauricio vs. Centro Hospitalario Mac. Otros Oralidad Mercantil Comparecencia. 1 Acdo. Núm. Exp. 334/2024.
Olvera Ramos Julio vs. Banco Azteca S.A., Institución de Banca Múltiple. Otros Oralidad Mercantil Exh. Sin Diligenciar. 1 Acdo. Núm. Exp. 412/2024.
Olvera Rodríguez Javier vs. Rodríguez su Sucesión Benjamín. Otros Oralidad Civil Comparecencia Recibe Copias. 1 Acdo. Núm. Exp. 434/2023.
Oyr Seguridad Privada S.A. de C.V. vs. Subastas Ventura S.A. de C.V. Oral Mercantil Notifíquese. 3 Acdos. Núm. Exp. 884/2024.
Parada Matuz Carlos Alejandro vs. Strategic Capital Agency S.A. P. I. de C.V. Otros Oralidad Mercantil Se Pone a Disposición Oficio y Exhorto. 1 Acdo. Núm. Exp. 12/2024.
Rabadán Salgado Rogelio vs. Sun Belt Servicios Legales, S. C. Otros Oralidad Civil Disposición. 1 Acdo. Núm. Exp. 173/2022.
Rivadeneyra Farrera Eduardo vs. Banco Nacional de México, S.A., Integrante del Grupo Financiero Banamex. Oral Mercantil Autr. Sigj. 1 Acdo. Núm. Exp. 683/2024.
Rojas Velázquez Carlos y Partes y Componentes de Lamina para la Industria, S.A. de C.V. vs. Banco Ve por más S.A., Institución de Banca Múltiple, Grupo Financiero Ve por más Fiduciario del Fideicomiso de Administración Número 392 y Attie Manzur Alberto. Otros Oralidad Mercantil Acuse. 2 Acdos. Núm. Exp. 591/2024.
Ruíz Chávez Gisela y Elizarraraz Gallegos Omar vs. Axa Seguros, S.A. de C.V. Otros Oralidad Mercantil para Sent. Interlocutoria. 1 Acdo. Núm. Exp. 572/2023.
Sánchez Martínez Daniel vs. Ignacio Sánchez Galguera. Ejecutivo Mercantil Practicada. 1 Acdo. Núm. Exp. 861/2024.
Secreto. Ejecutivo Mercantil Autr. Sigj. 1 Acdo. Núm. Exp. 734/2024.
Secreto. Ejecutivo Mercantil Recurso de Revocación. 1 Acdo. Núm. Exp. 903/2024.
NO PUBLICADO

SOLO CONSULTA
SOLO CONSULTA
SOLO CONSULTA

Corporativo Laudex, S.A. P. I. de C.V., Sofom, E. N. R vs. Guzmán Castillo Juan Pablo y Guzmán Guzmán Juan José. Otros Oralidad Mercantil Acdo. No Pub del 13- 12- 24. 1 Acdo. Núm. Exp. 764/2022.

LA SECRETARIA DE ACUERDOS
LIC. NALLELY MARURE ÁLVAREZ

SECRETARÍA "B"
ACUERDOS DEL 7 DE ENERO DEL 2025

Alimentos Practicos y Selectos, S.A. de C.V. vs. Expertos Comensales de México, S.A. de C.V. Otros Oralidad Mercantil 1 Acdo. Núm. Exp. 196/2024.

Banco Nacional del Ejército, Fuerza Aérea y Armada, Sociedad Nacionalde Crédito, Institución de Banca de Desarrollo vs. Ramírez Cruz Francisco Genaro. Oral Mercantil Correo. 1 Acdo. Núm. Exp. 795/2024.

Banco Santander México, S.A., Institución de Banca Múltiple, Grupo Financiero Santander México vs. Uniformes Gavar, S.A. de C.V. y Gavito Aguilar Carlos Gerardo. Ejecutivo Mercantil Oral Oralidad Mercantil Incidente. 1 Acdo. Núm. Exp. 136/2021 Tomo II.

BBVA México, S.A., Institución de Banca Múltiple, Grupo Financiero BBVA México vs. Jocabed Aurora Meneses Jiménez. Providencias Precautorias Mercantil Destrucción. 1 Acdo. Núm. Exp. 917/2024.

BBVA México, S.A., Institución de Banca Múltiple, Grupo Financiero BBVA México vs. López Rodríguez Fernando Said. Otros Oralidad Mercantil Girese Oficio. 1 Acdo. Núm. Exp. 526/2024.

Cabañas Martínez Gustavo Ruíz vs. Avilés Ortiz Santiago Isaac y Avilés Ortiz María Fernanda. Ejecutivo Mercantil Disposición. 1 Acdo. Núm. Exp. 805/2024.

Celeritech México, S.A. P. I. de C.V. vs. Miracero S.A. de C.V. Oral Mercantil Disposición. 1 Acdo. Núm. Exp. 1017/2024.

Chávez Corona Fernando vs. García Ayala Liliana. Oral Civil Vista a la Actora. 1 Acdo. Núm. Exp. 927/2024.

Cretum 50 S.A. P. I. de C.V. vs. Quantum Elevadores y Montacargas de México S.A. de C.V. Oral Mercantil Vista. 1 Acdo. Núm. Exp. 715/2024.

Daimler Financial Services México, S. de R. L. de C.V. vs. López Sandoval Pedro Jair. Ejecutivo Mercantil Oral Oralidad Mercantil Publicaciones. 1 Acdo. Núm. Exp. 735/2022.

Domingo García García vs. Carmen Pérez Palllares. Oral Civil Auto. 1 Acdo. Núm. Exp. 1035/2024.

González Carreño Héctor vs. Katzman Fishman Steven Michael. Oral Civil Sat. 1 Acdo. Núm. Exp. 757/2024.

Grupak Operaciones, S.A. de C.V. vs. Comercializadora Nkl, S.A. de C.V. y Garduño García Rodolfo y Vargas Castillón Rosa María. Oral Mercantil Vista. 2 Acdos. Núm. Exp. 675/2024.

Koe Mexicana S.A. de C.V. vs. José González Galán. Oral Mercantil Auto. 1 Acdo. Núm. Exp. 1027/2024.

Kone México, S.A. de C.V. vs. Cgri, S.A. de C.V. Oral Mercantil Imss. 3 Acdos. Núm. Exp. 695/2024.

Méndez Peláez Ignacio de Jesús vs. Axa Seguros, S.A. de C.V. Otros Oralidad Mercantil Oficio. 1 Acdo. en Amparo. Núm. Exp. 295/2023 Amparo Directo por Parte de la Demandada.

Morán Méndez Marco Antonio vs. Muñoz Buendía Dulce María. Ejecutivo Mercantil Oral Oralidad Mercantil Vista. 2 Acdos. Núm. Exp. 717/2022.

Osorio Naranjo Alejandro vs. Bizmex, S.A. de C.V. Otros Oralidad Civil Turnar Autos. 1 Acdo. Núm. Exp. 547/2016 Tomo II.

Promotora Sku, Sociedad Anónima Promotora de Inversión de Capital Variable vs. Gignet S.A. de C.V. Providencias Precautorias Mercantil Girar Oficios. 1 Acdo. Núm. Exp. 676/2024.

Secretaria del Trabajo y Previsión Social vs. Pérez Garduño Blanca Fabiola. Otros Oralidad Civil Minuta Multa. 1 Acdo. Núm. Exp. 445/2023.

Secreto. Ejecutivo Mercantil Se Admite. 1 Acdo. Núm. Exp. 1005/2024.

Secreto. Providencias Precautorias Mercantil Auto. 1 Acdo. Núm. Exp. 1036/2024.

Yáñez Sánchez Ricardo Daniel vs. Casas Guerra Flor Paloma. Otros Oralidad Mercantil Minuta. 1 Acdo. Núm. Exp. 377/2022.

LA SECRETARIA DE ACUERDOS
LIC. NALLELY MARURE ÁLVAREZ

SECRETARÍA "C"
ACUERDOS DEL 7 DE ENERO DEL 2025

Antonio Arana Bustamante. No Definido No Definido Remitase Expedientillo. 2 Acdos. en Expedientillo. Núm. Exp. 170/2023.

BBVA México, S.A., Institución de Banca Múltiple, Grupo Financiero BBVA México vs. Aluminio Met Met, S.A. de C.V. y Farah Farah Lizette. Otros Oralidad Mercantil Se Tiene Aclarando. 2 Acdos. Núm. Exp. 249/2024.

BBVA México, S.A., Institución de Banca Múltiple, Grupo Financiero BBVA México vs. Cristopher León Cordero. Oral Mercantil Se Admite. 1 Acdo. Núm. Exp. 1009/2024.

García Quiroz Norma vs. Contreras García Aurelio. Otros Oralidad Civil Admisión Demanda de Amparo. 1 Acdo. en Amparo. Núm. Exp. 79/2024.

González Valencia Gilberto Omar vs. Sales And Prospects México, S.A. S. de C.V. Otros Oralidad Civil Minuta Oficialia de Partes. 1 Acdo. Núm. Exp. 259/2023.

Grupo de Asesores en Viajes Bumeran, S.A. de C.V. vs. Basurto Acosta Nanci. Otros Oralidad Mercantil Girese Oficio Siara. 1 Acdo. Núm. Exp. 38/2024.

Huesca Balboa Jesús y Martina Margarita Vargas Espinosa vs. Alicia Durán de Villegas y David Villegas Patiño. Oral Civil Ratificar Firma. 1 Acdo. Núm. Exp. 420/2019.

Impulso Comercial Nacional, S.A. de C.V. vs. Comercialización Inteligente Rossek, S.A. de C.V. y Juan Carlos Soriano y Daniel Alejandro Méndez Salas y Gabriel Ariel Méndez Lozano. Ejecutivo Mercantil Recoge Documentos Actor Destrucción. 1 Acdo. Núm. Exp. 960/2024.

Inmobiliaria Avir, S.A. de C.V. vs. Banco Banamex S.A. Institución de Banca Múltiple Grupo Financiero Banamex. Oral Mercantil Razon Actuarial. 1 Acdo. Núm. Exp. 718/2024.

Instituto Mexicano del Seguro Social vs. Ramírez Vázquez Francisca. Otros Oralidad Civil Razon Actuarial. 1 Acdo. Núm. Exp. 228/2022.

María del Carmen Hernández Carpio su Sucesión de Valencia García Juan vs. Manuel Valencia García y Araceli Lemus González y Otros. Providencias Precautorias Civil Desechamiento. 1 Acdo. Núm. Exp. 1030/2024.

Mercedes Benz Mobility México, S. de R. L. de C.V. vs. Martínez Camarillo María Fernanda. Ejecutivo Mercantil Oral Oralidad Mercantil Desahoga Vista. 1 Acdo. Núm. Exp. 530/2024.

Nr Finance México, S.A. de C.V., Sofom, E. R vs. Livovsky Spindovsky Cecilia. Otros Oralidad Mercantil Autorizaciones. 1 Acdo. Núm. Exp. 469/2024.

Pantoja Sancen David vs. Solís Núñez David Eduardo. Ejecutivo Mercantil Autr. Folio Verificado Sicor. 1 Acdo. Núm. Exp. 898/2024.

Perfumes y Esencias Fraiche, S.A. de C.V. y Supracare, S.A. de C.V. vs. Altriatec, S.A. de C.V. Otros Oralidad Mercantil Contestación a la Reconvención. 1 Acdo. Núm. Exp. 289/2024.

Produits Glr S.A. de C.V. vs. Productora Alimenticia Lajacer S.A. de C.V. y Exitus Capital, S.A. P. I. de C.V., Sofom, E. N. R. Otros Oralidad Civil Auto. 1 Acdo. Núm. Exp. 620/2023.

Secreto. Ejecutivo Mercantil Oral Oralidad Mercantil Se Admite. 1 Acdo. Núm. Exp. 1028/2024.

Secreto. Otros Oralidad Mercantil Se Pone a Disposición Oficio y Exhorto. 1 Acdo. Núm. Exp. 509/2024.

Secreto. Ejecutivo Mercantil Oral Mercantil Se Pone a Disposición Oficio y Exhorto. 1 Acdo. Núm. Exp. 998/2024.

Secreto. Ejecutivo Mercantil Oral Mercantil No Ha Lugar. 1 Acdo. Núm. Exp. 999/2024.

Servicios Corporativos y Asesoría Empresarial, S.A. de C.V. vs. Piña Velázquez Sergio Gabriel y Tlax- Ingeniería Constructora S.A. de C.V. Otros Oralidad Mercantil Devuelve Exh. Diligenciado. 1 Acdo. Núm. Exp. 130/2024.

Sistema de Crédito Automotriz, S.A. de C.V. vs. Márquez Ponce Eneida Edith. Otros Oralidad Mercantil Devuelve Exh. Sin Diligenciar. 1 Acdo. Núm. Exp. 488/2024.

Sociedad de Beneficencia Española, I. A. P vs. Manufacturas Especializadas Otsa, S.A. de C.V., Insumos y Medicamentos del Bajío, S.A. de C.V. y Víctor Manuel Otalora de Gre. Oral Mercantil Auto. 1 Acdo. Núm. Exp. 1029/2024.

Suárez Sevilla Santiago vs. Puerta a la Nostalgia S.A. de C.V. y Webber Muzquiz Óscar Guillermo. Oral Civil Contestación a la Reconvención. 1 Acdo. Núm. Exp. 729/2024 Incompetencia.

SOLO CONSULTA
SOLO CONSULTA
SOLO CONSULTA

Vázquez Cardoso Ramón vs. Valdez Mujica Tomasa. Otros Oralidad Civil Ratificar Firma. 1 Acdo. Núm. Exp. 119/2024.
AUDIENCIA
Bmw Financial Services de México, S.A. de C.V., Sofom E. N. R vs. Vázquez Juárez Ulises. Acta Aud. de Ley Ejecutivo Mercantil. 1 Audiencia. Núm. Exp. 788/2024.

LA SECRETARIA DE ACUERDOS
LIC. NALLELY MARURE ÁLVAREZ

CUARTO DE LO CIVIL DE PROCESO ORAL

SECRETARÍA "A"
ACUERDOS DEL 7 DE ENERO DEL 2025

Autofinanciamiento México S.A. de C.V. vs. Correa Arias Ángel Roberto y Correa Gutiérrez José Francisco y Arias Gaspar Victoria Elena. Oral Mercantil Prevencion- 3 Días. 1 Acdo. Núm. Exp. 981/2024.
Básica Studio S de R.L. de C.V. vs. Irkon Holdings S.A. de C.V. Oral Mercantil por Enterada. 1 Acdo. en Amparo. Núm. Exp. 324/2022 Amparo Dem. D. C. 849/2023.
Cano Díaz Mario vs. Estrada Medrano Ana María y Rugerio Alejos Rogelio Ornaldo. Ejecutivo Mercantil Oral Oralidad Mercantil Se Da Vista Con Cedula. 1 Acdo. Núm. Exp. 77/2023.
Caporal Santos Elemuel y Martell Martínez Marilú vs. Reyes López Verónica. Oral Civil Turno Exhorto. 1 Acdo. Núm. Exp. 804/2019.
Cibanco Sociedad Anónima, Institución de Banca Múltiple vs. Morales Cocom José Víctor. Oral Mercantil por Realizadas Manifestaciones. 1 Acdo. Núm. Exp. 270/2016 Segundo Tomo.
Corporativo Laudex Sapi de C.V. Sofom Enr vs. Constantino Velázquez Nahum Miguel y Millán Nuiñez David. Cump. de Contrato Oralidad Mercantil Cedula Sin Practicar Se Da Vista. 2 Acdos. Núm. Exp. 767/2022.
De Las Casas Vega Carlota Olivia vs. Aerovías de México S.A. de C.V. Oral Mercantil Debera Estarse a Diverso Proveído. 2 Acdos. Núm. Exp. 821/2024.
Dipex S.A. de C.V. vs. Peñafiel Bebidas S.A. de C.V. Otros Oralidad Mercantil para que Obre como Corresponda. 2 Acdos. Núm. Exp. 747/2023 Segundo Tomo.
El Palacio de Hierro, S.A. de C.V. vs. Chávez Rentería Ariel Francisco. Oral Mercantil Desechado. 1 Acdo. Núm. Exp. 1001/2024.
Ival Comercializadora de Seguridad Industrial S.A. de C.V. vs. e D Logística Internacional y Aduanas S.A. de C.V. Oral Mercantil Recoge Documentos. 1 Acdo. Núm. Exp. 840/2024.
Moto Continental S.A. de C.V. vs. Automotion de Veracruz S de R.L. de C.V. y Bravo Albuerne Jesús Alfredo. Ejecutivo Mercantil Se Digitaliza Comparecencia. 1 Acdo. Núm. Exp. 510/2024.
Ortiz Vargas Jorge vs. Rodríguez Trejo Alejandro. Oral Civil Prevención 3 Días 1 Acdo. Exp. Núm. 1010/2024.
Pep Ingeniería de Suelos, S.A. de C.V. vs. Asesoría y Construcciones Mexicanas, S.A. de C.V. Oral Mercantil Se Glosa Expedientillo 1 Acdo. Exp. Núm. 294/2019.
Rojas Cortés Miriam Rocío y Ríos Alarcón Diego Dassaev vs. Grupo de Control Porvenir S.A. de C.V. Oral Mercantil Desahogo Vista Excepciones. 1 Acdo. Núm. Exp. 537/2024.
Secreto. Ejecutivo Mercantil Cedula Sin Practicar Se Da Vista. 1 Acdo. Núm. Exp. 791/2024.
Secreto. Ejecutivo Mercantil Exhiba Copias Completas. 1 Acdo. Núm. Exp. 534/2024.
Secreto. Ejecutivo Mercantil Oral Mercantil Debera de Estarse a Diverso Proveido. 3 Acdos. Núm. Exp. 277/2024.
Secreto. Ejecutivo Mercantil Oral Mercantil Turno Copias. 1 Acdo. Núm. Exp. 237/2024.
Secreto. Ejecutivo Mercantil Oral Oralidad Mercantil Exhiba Copias Completas. 1 Acdo. Núm. Exp. 751/2023.
Secreto. Ejecutivo Mercantil Oral Oralidad Mercantil Exhibe Garantía-Elaborar Oficio. 1 Acdo. Núm. Exp. 464/2024.
Secreto. Ejecutivo Mercantil Oral Oralidad Mercantil Turno Copias. 1 Acdo. Núm. Exp. 210/2024.
Secreto. Ejecutivo Mercantil Oral Oralidad Mercantil Turno Elaborar Edictos. 1 Acdo. Núm. Exp. 651/2019 Segundo Tomo.
Secreto. Ejecutivo Mercantil Prevencion- 3 Días. 1 Acdo. Núm. Exp. 961/2024.
Secreto. Ejecutivo Mercantil Prevención 3 Días. 1 Acdo. Núm. Exp. 964/2024.
Secreto. Ejecutivo Mercantil Requerimiento de Documentos- 3 Días. 1 Acdo. Núm. Exp. 1004/2024.
Secreto. Ejecutivo Mercantil Requerimiento de Documentos- 3 Días. 1 Acdo. Núm. Exp. 1017/2024.
Secreto. Ejecutivo Mercantil Requerimiento de Documentos. 1 Acdo. Núm. Exp. 1011/2024.
Secreto. Ejecutivo Mercantil Se Da Vista Con Cedula. 1 Acdo. Núm. Exp. 681/2024.
Secreto. Ejecutivo Mercantil Turno Oficio. 1 Acdo. Núm. Exp. 517/2024.
Secreto. Providencias Precautorias Mercantil para que Obre como Corresponda. 1 Acdo. Núm. Exp. 684/2024.
Secreto. Providencias Precautorias Mercantil Prevencion- 3 Días. 1 Acdo. Núm. Exp. 974/2024.
Secreto. Providencias Precautorias Mercantil Requerimiento de Documentos- 3 Días. 1 Acdo. Núm. Exp. 1007/2024.
Secreto. Providencias Precautorias Mercantil Turno Oficio. 1 Acdo. Núm. Exp. 291/2024.
Seguridad Privada Amej S.A. de C.V. vs. Plaza Camarones S.A. de C.V. Oral Mercantil Prevencion- 3 Días. 1 Acdo. Núm. Exp. 994/2024.
Valadez Capetillo Eric Cristian vs. Valadez Rangel J Jesús su Sucesión. Ejecutivo Mercantil Oral Mercantil Recoge Documentos. 1 Acdo. Núm. Exp. 937/2024.
Zamora Arroyo Gonzalo vs. Sociedad Mexicana de Crédito Industrial Sa y Después Banco Mexicano Somex Sociedad Nacional de Crédito y Ahora Banco Santander México Sa Institución de Banca Múltiple Area Jurídica de Crédito Hipotecario. Oral Civil Autr. - Oersonalida Dem. 4 Acdos. Núm. Exp. 211/2024.
AUDIENCIA
Sofoplus Sapi de C.V. Sofom Er vs. Chávez López Juan Antonio y Chávez Correa Luis Arturo. Acta Preliminar- Turno Multa Ejecutivo Mercantil Oral Mercantil. 1 Audiencia. Núm. Exp. 234/2024.

LA SECRETARIA DE ACUERDOS
LIC. VERÓNICA SANDOVAL COVA

SECRETARÍA "B"
ACUERDOS DEL 7 DE ENERO DEL 2025

Altaltium Real Estate Solutions Sociedad Anónima de Capital Variable y Ávila Martínez Alma Delia vs. Moreno Huerta Ignacio. Juris. Voluntaria Mercantil Exhibe Minuta de Exhorto. 1 Acdo. Núm. Exp. 275/2024.
Arévalo Sierra Arelia vs. Mendoza Vargas Olga. Oral Civil Prevención 3 Días. 1 Acdo. Núm. Exp. 998/2024.
Banco Mercantil del Norte Sa Institución de Banca Múltiple Grupo Financiero Banorte vs. Ciime Consultoría Integral en Informática de México S.A. de C.V. y Rodríguez Olvera Martín Daniel y García López Rosaura. Providencias Precautorias Oral Mercantil Concluído- Devuélvase Documentos-. 1 Acdo. Núm. Exp. 120/2024.
BBVA Bancomer S.A., Institución de Banca Múltiple, Grupo Financiero BBVA Bancomer Actualmente BBVA México S.A., Institución de Banca Múltiple, Grupo Financiero BBVA México vs. Ptm Pacs y Teleradiologia de México S.A. de C.V. y Bacilio Pérez Hildegardo Ulises y Bacilio Pérez Hildegardo Christopher. Otros Oralidad Mercantil Vista Con Razón Actuarial. 1 Acdo. Núm. Exp. 418/2022.
BBVA México, S.A., Institución de Banca Múltiple, Grupo Financiero BBVA México vs. Affinitas Medios de Pago, S.A. P. I. de C.V. y Peinado Díaz Alfonso y Grupo Peifer, S.A. P. I. de C.V. Cump. de Contrato Oralidad Mercantil Se Cierra Tomo I. 1 Acdo. Núm. Exp. 238/2023.
BBVA México, S.A., Institución de Banca Múltiple, Grupo Financiero BBVA México vs. Affinitas Medios de Pago, S.A. P. I. de C.V. y Peinado Díaz Alfonso y Grupo Peifer, S.A. P. I. de C.V. Cump. de Contrato Oralidad Mercantil Se Declara Rebeldía. 2 Acdos. Núm. Exp. 238/2023 Tomo II.
Bmw Financial Services de México S.A. de C.V. Sofom Enr vs. Inzunza Félix. Nubia Leticia. Ejecutivo Mercantil Computo Contestación de Demanda. 2 Acdos. Núm. Exp. 788/2024.
Bullseyesp Soluciones en Seguridad Privada S.A. de C.V. vs. Segura León María Eugenia y Residencial Bucareli A.C. Oral Mercantil Prevención 3 Días. 1 Acdo. Núm. Exp. 980/2024.
Camacho Pichardo Araceli vs. Concesionaria Kioto S.A. de C.V. y Gnp Seguros Sab. Oral Mercantil Aclara- Elaborar Oficio. 1 Acdo. Núm. Exp. 545/2024.

SOLO CONSULTA
SOLO CONSULTA
SOLO CONSULTA

Cetelem S.A. de C.V. Sociedad Financiera de Objeto Múltiple Entidad Regulada vs. Arteaga Arrieta Mabel. Ejecutivo Mercantil Computo Contestación Demanda. 2 Acdos. Núm. Exp. 692/2024.

Dorantes Sánchez María Blanca Estela vs. Facicasa S.A. de C.V. Sofom Enr. Ejecutivo Mercantil Vista 3 Días- Excepciones. 1 Acdo. Núm. Exp. 350/2024.

Escalona Villegas Luis Carlos vs. Intermediación Inmobiliaria Gutza S.A. de C.V. Oral Mercantil Prevención 3 Días. 1 Acdo. Núm. Exp. 972/2024.

Gómez Botello Edgar Prudencio vs. Robles Segui Rodrigo Alessio. Resc. de Contrato Oralidad Civil Girar Oficios de Localización. 1 Acdo. Núm. Exp. 242/2024.

Guel Serrano José su Sucesión vs. Bolaños Rojas Mario Roberto y Alfaro Cuadra Esperanza. Oral Civil Prevencion- 3 Días. 1 Acdo. Núm. Exp. 968/2024.

Kaeser Compresores de México S de R.L. de C.V. vs. Construcciones y Servicios Villahermosa S.A. de C.V. y Gil Hoyos Carlos Enrique. Oral Mercantil Una Vez que Exhiba Copia de Traslado (Emplazar). 1 Acdo. Núm. Exp. 182/2024.

La Policía Auxiliar de la Ciudad de México vs. Maresco S.A. de C.V. Oral Civil Concluido por Pago de Las Prestaciones- Devuélvase Documentos. 1 Acdo. Núm. Exp. 285/2024.

La Policía Auxiliar de la Ciudad de México vs. Maresco S.A. de C.V. Oral Civil Rindase Informe Previo (Turno Urgente). 1 Acdo. en Amparo. Núm. Exp. 285/2024 Amparo Indirecto 1282/2024.

Mccain México S.A. de C.V. vs. La Texana S.A. de C.V. Oral Mercantil No Ha Lugar a Girar Oficios - Deberá Estar a Constancias de Autos. 1 Acdo. Núm. Exp. 542/2024.

Palets Empaques y Embalajes S.A. de C.V. vs. Grupo Aluminio Vidrio y Construcción S.A. de C.V. Oral Mercantil Vista Con Razón Actuarial. 1 Acdo. Núm. Exp. 912/2024.

Patricio vs. Mora Flores Rubén y Cortés de Mora Sara Rosa. Oral Civil Prevencion- 3 Días. 1 Acdo. Núm. Exp. 1002/2024.

Powernetmex S.A. de C.V. vs. Gaman Cs. Oral Mercantil Prevencion- 3 Días. 1 Acdo. Núm. Exp. 992/2024.

Rojo Díaz Aarón Javier vs. Multiservicios de Construcción Ambiental y Restauración S.A. de C.V. y Sánchez Rebollo Sonia y Cuéllar Mendoza Miguel Ángel. Oral Mercantil Prevencion- 3 Días. 1 Acdo. Núm. Exp. 1005/2024.

Secreto. Ejecutivo Mercantil No Acudio la Parte Actora (Razón Actuarial). 1 Acdo. Núm. Exp. 575/2024.

Secreto. Ejecutivo Mercantil Oral Mercantil Desbloqueo- Turno Siara (Actuario)-Exh. Previo Pago- Turno. 1 Acdo. Núm. Exp. 548/2024.

Secreto. Ejecutivo Mercantil Oral Mercantil Prevención 3 Días 1 Acdo. Exp. Núm. 1008/2024.

Secreto. Ejecutivo Mercantil Prevencion- 3 Días. 1 Acdo. Núm. Exp. 985/2024.

Secreto. Ejecutivo Mercantil Prevencion- 3 Días. 1 Acdo. Núm. Exp. 988/2024.

Secreto. Ejecutivo Mercantil Requerimiento de Documentos- 3 Días. 1 Acdo. Núm. Exp. 1018/2024.

Secreto. Medios Preparatorios Mercantil Aclara Auto- Una Vez que Agende-. 1 Acdo. Núm. Exp. 538/2024.

Secreto. Providencias Precautorias Mercantil Desechado- Elaborar Oficio. 1 Acdo. Núm. Exp. 922/2024.

Secreto. Providencias Precautorias Mercantil Requerimiento de Documentos. 1 Acdo. Núm. Exp. 1012/2024.

Secreto. Providencias Precautorias Mercantil Se Da por Pagado- Desboqueo- Elaborar Oficio Actuario- Turno. 1 Acdo. Núm. Exp. 335/2024.

Secreto. Providencias Precautorias Oral Mercantil Notif. Personal- Girese Exhorto- Turno- Tres Días Exhiba Minuta. 1 Acdo. Núm. Exp. 38/2024.

Unifin Financiera Sab de C.V. vs. Olvera Caballero Justo. Ord. Civil Enterada Se Nego la Susp. Definitiva. 2 Acdos. en Cuaderno_ Amparo_Dem. Núm. Exp. 532/2023 Amparo.

EL SECRETARIO DE ACUERDOS POR MINISTERIO DE LEY
LIC. ALFREDO PULIDO HERNÁNDEZ

SECRETARÍA "C"
ACUERDOS DEL 7 DE ENERO DEL 2025

Acosta Monroy Santo Alberto vs. Allianz México Sa Compañía de Seguros. Cump. de Contrato Oralidad Mercantil Computo Contestación. 2 Acdos. Núm. Exp. 786/2024.

BBVA México, S.A., Institución de Banca Múltiple, Grupo Financiero BBVA México vs. Ramírez Girard Juan Pablo. Oral Mercantil Vista Con Oficio Sat. 1 Acdo. Núm. Exp. 130/2024.

BBVA México, Sociedad Anónima, Institución de Banca Múltiple, Grupo Financiero BBVA México vs. Pérez Manzanero Gina Chiquinquira. Oral Mercantil Requerimiento de Documentos- 3 Días. 1 Acdo. Núm. Exp. 1003/2024.

Fragoso Santiago Miguel vs. Flores Jiménez Jorge. Actos Prejudiciales Oral Civil Recibe Documentos. 1 Acdo. Núm. Exp. 833/2024.

Instituto del Fondo Nacional de la Vivienda para los Trabajadores vs. Chávez Martín Eric. Especial Hipotecario Civil Desechado- No Se Da Tramite. 1 Acdo. Núm. Exp. 1019/2024.

Iztacalco Motors S.A. de C.V. vs. Arrendomovil de México S.A. de C.V. Otros Oralidad Mercantil Turno Cédula. 1 Acdo. Núm. Exp. 436/2023.

Iztacalco Motors S.A. de C.V. vs. Arrendomovil de México S.A. de C.V. Otros Oralidad Mercantil por Enterada Adite Recurso. 1 Acdo. en Cuaderno_Amparo_Dem. Núm. Exp. 436/2023 09- 04- 2024.

Laboratorios Clínicos de Puebla S.A. de C.V. vs. Distribuidora Lhag S.A. de C.V. Oral Mercantil No Ha Lugar a Acordar de Conformidad. 2 Acdos. en Expedientillo. Núm. Exp. 343/2020.

Montepio Luz Saviñon Iap vs. Martínez Gómez Ivonne. Resc. de Contrato Oralidad Civil Recibe Documentos. 1 Acdo. Núm. Exp. 933/2024.

Navarro Feria Nohema vs. Franco Pérez Francisco de Jesús y Bolaños Guillén Jorge. Exh. Mercantil No Ha Lugar a Acordar de Conformidad. 2 Acdos. en Expedientillo. Núm. Exp. 979/2024 Exhorto.

Proyectos Victoria S.A. de C.V. vs. Banca Mifel Sa Institución de Banca Múltiple Grupo Financiero Mifel vs. Arellano Tovar Berenice. Otros Oralidad Mercantil para que Obre como Corresponda. 2 Acdos. Núm. Exp. 743/2023.

Secreto. Ejecutivo Mercantil Prevención. 1 Acdo. Núm. Exp. 1013/2024.

Secreto. Providencias Precautorias Mercantil Una Vez que Exhiba 3 Días. 1 Acdo. Núm. Exp. 1026/2024.

Secreto. Ejecutivo Mercantil Oral Oralidad Mercantil Turno Cédula. 1 Acdo. Núm. Exp. 353/2023.

Secreto. Ejecutivo Mercantil Turno Cédula. 1 Acdo. Núm. Exp. 430/2024.

Secreto. Otros Oralidad Mercantil Ratificada que Sea 3 Días y Autorización. 1 Acdo. Núm. Exp. 589/2023.

Secreto. Ejecutivo Mercantil Turno Cédula. 1 Acdo. Núm. Exp. 630/2024.

Secreto. Ejecutivo Mercantil Oral Oralidad Mercantil No Ha Lugar a Acordar de Conformidad y Autorización. 1 Acdo. Núm. Exp. 633/2022.

Secreto. Ejecutivo Mercantil Prevención de Demanda 3 Días. 1 Acdo. Núm. Exp. 973/2024.

Tilseco México S. de R. L. de C.V. vs. Construcciones Aldesem S.A. de C.V. Otros Oralidad Civil por Enterada Deja de Surtir Efectos Suspensión. 1 Acdo. en Cuaderno_Amparo_Dem. Núm. Exp. 276/2022 1082/2024.

EL SECRETARIO DE ACUERDOS
LIC. ALFREDO PULIDO HERNÁNDEZ

QUINTO DE LO CIVIL DE PROCESO ORAL

SECRETARÍA "A"
SIN PUBLICACIÓN

SECRETARÍA "B"
ACUERDOS DEL 7 DE ENERO DEL 2025

Advanced Data Services S.A. de C.V. vs. Tecnología Aplicada a Negocios S.A. de C.V. Providencias Precautorias Mercantil Puesta. 1 Acdo. Núm. Exp. 297/2020.

Alejandri Cortés María de Lourdes vs. Díaz García Luz María. Ejecutivo Mercantil 1 Acdo. Núm. Exp. 933/2024.

Alphacredit vs. Ordenez García Rosenda. Ejecutivo Mercantil Puesta a Disposición. 1 Acdo. Núm. Exp. 673/2024.

Altaltium Real Estate Solutions Sociedad Anónima de Capital Variable y Jiménez Martínez María de Jesús vs. Medrano Pérez Claudia Alicia y Ramírez Romanillos Pablo Jorge. Juris. Voluntaria Mercantil Exhibe Minuta Sellada. 1 Acdo. Núm. Exp. 246/2024.

SOLO CONSULTA
SOLO CONSULTA
SOLO CONSULTA

Altaltium Real Estate Solutions Sociedad Anónima de Capital Variable y Moríneau Amabilis Héctor Humberto vs. Henkel Fernández Helda y Salinas Moro Jorge y Salinas Henkel Eduardo Jorge. Juris. Voluntaria Civil Exhibe Comprobante. 1 Acdo. Núm. Exp. 808/2024.

Antón International vs. Banco Nacional de México. Oral Mercantil 1 Acdo. en Cuaderno_Amparo_Dem. Núm. Exp. 340/2024 Promov. por Banco Nacional de México, S.A. Integrante del Grupo Financiero Banamex. 12- 12- 2024.

Balbuena Alonso Julián y Ortiz Millán Miguel Alejandro y Compañía Hotelera Gran Playa Real Sociedad Anónima de Capital Variable vs. Arrendamientos y Transportes Turísticos S.A. de C.V. y Diario la Verdad S.A. de C.V. y Canábal Ruíz Carlos y Intelligencia México S.A. de C.V. Exh. Mercantil Se Ordena Devolución de Exhorto. 1 Acdo. en Exhorto. Núm. Exp. 913/2024 que Remite el Juzgado 3° Merc. de 1ra. Inst. del Dtto. Jud. de Cancún, Quintana Roo.

Banca Afirme, Sociedad Anónima Institución de Banca Múltiple Afirme Grupo Financiero vs. Galicia Nieto Flor Edith. Otros Oralidad Mercantil Respuesta de Búsqueda. 1 Acdo. Núm. Exp. 386/2024.

Banca Mifel, S.A., Institución de Banca Múltiple, Grupo Financiero Mifel vs. Design Lv, S.A. de C.V. y Controladora Loly, S.A. P. I. de C.V. y Vázquez Serna Lorena. Ejecutivo Mercantil Oral Mercantil Nuevo Domicilio, Cédula. 1 Acdo. Núm. Exp. 703/2024.

Banco Regional Sa Ibm Grupo Financiero Banregio vs. Tecnologías de Presión S. de R. L. de C.V. y Flores Campos Víctor Alonso. Ejecutivo Mercantil Oral Oralidad Mercantil Contestación. Vista. 1 Acdo. Núm. Exp. 150/2024.

Banco Santander México Sa Ibm Grupo Financiero Santander México vs. Cervantes Santiago Francisco Javier. Ejecutivo Mercantil 1 Acdo. Núm. Exp. 769/2024.

Banco Santander México Sa Institución de Banca Múltiple Grupo Financiero Santander México vs. Ventura Fernández Concepción Socorro. Providencias Precautorias Oral Mercantil 1 Acdo. Núm. Exp. 174/2022.

Barrera Carrillo Mattantoni vs. Betmor Activos Nacionales Sociedad Anónima de Capital Variable. Oral Mercantil 1 Acdo. Núm. Exp. 193/2024.

BBVA México Sa Institución de Banca Múltiple Grupo Financiero BBVA México vs. Aurosal S.A. de C.V. Ejecutivo Mercantil Admisorio. 1 Acdo. Núm. Exp. 938/2024.

BBVA México, S.A., Institución de Banca Múltiple, Grupo Financiero BBVA México vs. Mendoza Gómez Giovana Selene. Oral Civil Causa Ejecutoria. 1 Acdo. Núm. Exp. 589/2024.

BBVA México, Sociedad Anónima, Institución de Banca Múltiple, Grupo Financiero BBVA México vs. Ramírez Díaz Jaime Alberto. Oral Mercantil Requerimiento. 1 Acdo. Núm. Exp. 1003/2024.

Caja de Previsión de la Policía Preventiva de la Ciudad de México vs. Granados Ramírez Marco Antonio. Oral Civil 1 Acdo. Núm. Exp. 440/2024.

Caja de Previsión de la Policía Preventiva de la Ciudad de México. Cump. de Contrato Oralidad Civil Requerimiento Documentos. 1 Acdo. Núm. Exp. 1035/2024.

Camarillo Morales Alan Alfonso vs. Vargas Andrade Román Fernando. Oral Civil Razón Actuarial Sd. 1 Acdo. Núm. Exp. 978/2024.

Campos Villagrán Belén vs. Campos Campos José Gabriel y Villagrána Montalvo María Belén. Oral Civil 1 Acdo. Núm. Exp. 1017/2024.

Cantero Martínez Ana Luisa vs. Olguín Mendoza Edgar y Gutiérrez Rodríguez Germán y Galarza González de Gutiérrez Ángela y Director del Registro Público de la Propiedad y el Comercio de la Ciudad de México. Oral Civil Expedientillo. 1 Acdo. Núm. Exp. 743/2022.

Cargill de México S.A. de C.V. vs. Ganprover Spr de Rl. Cump. de Contrato Oralidad Mercantil 1 Acdo. Núm. Exp. 449/2024.

Castillo Palacios Rafael vs. Grupo Inmobiliario Familiar Ee S.A. de Cv, Con Nombre Comercial Business World Inmobiliaria. Oral Civil 1 Acdo. en Cuaderno_Amparo_Dem. Núm. Exp. 684/2023 Amparo Indirecto 1233/2024.

Cervantes Martínez Armando vs. Acevedo Mejía Diego. Ejecutivo Mercantil Oral Mercantil 1 Acdo. Núm. Exp. 476/2024.

Cetelem, S.A. de C.V. Sociedad Financiera de Objeto Múltiple, Entidad Regulada, Grupo Financiero Inbursa vs. Espana Navejar Jacqueline Judith. Ejecutivo Mercantil Desechado. 1 Acdo. Núm. Exp. 962/2024.

Chivas de Corazón, S.A. de C.V. Ejecutivo Mercantil Oficio Juzgado de Distrito. 2 Acdos. en Amparo. Núm. Exp. 558/2024 de Localización Promov. por Chivas de Corazón S.A. de C.V.

Cibanco Sociedad Anónima, Institución de Banca Múltiple, División Fiduciaria, en su Carácter de Fiduciario en el Fideicomiso Número F/00430 vs. Guillermo Ramírez Armendáriz. Oral Mercantil 1 Acdo. Núm. Exp. 301/2016.

Diapa Visión S.A. de C.V. vs. Banco Nacional de México Sa Integrante del Grupo Financiero Banamex. Oral Mercantil 3 Acdos. Núm. Exp. 906/2024.

Díaz Castro Sergio vs. Casas Trujillo Rito y Esqueda de Casas Ma Luisa. Oral Civil Respuesta de Búsqueda, Turno Exhorto. 1 Acdo. Núm. Exp. 413/2024.

Distribuidora de Tornillos y Birlos Jacuinde S.A. de C.V. y Comercializadora Industrial Jacuinde S.A. de C.V. vs. Grupo Lamive S.A. de C.V. Oral Mercantil Exhibe Comprobantes. Concluido. 1 Acdo. Núm. Exp. 315/2023.

Esab México vs. Carben Pro Sas de C.V. Oral Mercantil Desechamiento. 1 Acdo. Núm. Exp. 1033/2024.

Estrada Castro Estrella Yadira vs. BBVA México Sa Institución de Banca Múltiple Grupo Financiero BBVA México. Oral Mercantil Turno, Exhorto. 1 Acdo. Núm. Exp. 160/2024.

F3 Intermediarios Sapi de C.V. vs. Mke Manufacturing S.A. de C.V. Oral Mercantil Puesta a Disposición. 1 Acdo. Núm. Exp. 493/2023.

Food Service de México S.A. de C.V. vs. 3 Temp Distribution S.A. de C.V. Ejecutivo Mercantil Puesta a Disposición. 1 Acdo. Núm. Exp. 396/2024.

Ford Credit de México, S.A. de C.V. Sociedad Financiera de Objeto Múltiple, Entidad Regulada vs. Muñoz Construcciones S.A. de C.V. y Muñoz Ríos J Rubén. Ejecutivo Mercantil Puesta a Disposición. 1 Acdo. Núm. Exp. 726/2024.

Ford Credit de México, S.A. de C.V. Sofom E. R vs. Mayo Méndez Vanessa. Ejecutivo Mercantil 1 Acdo. Núm. Exp. 930/2024.

Ggridigem S de R.L. de C.V. vs. Janel S.A. de C.V. y Kuri Harfush Bernardo y de la Fuente Flores Sergio Eduardo. Oral Mercantil 1 Acdo. Núm. Exp. 896/2024.

Grupo Corporativo Patrimonial S.C. vs. Banco Mercantil del Norte Sa Institución del Norte Sa Institución de Banca Múltiple Grupo Financiero Banorte. Ejecutivo Mercantil Cita para Aud. Preliminar. 1 Acdo. Núm. Exp. 708/2024.

Gustavo Guillén Guzmán vs. Gilberto Muñoz Mosqueda su Sucesión. Oral Mercantil 1 Acdo. Núm. Exp. 27/2021.

Guzmán del Ángel Margarita vs. Bautista Camacho Carmen y Director del Registro Público de la Propiedad y del Comercio de la Ciudad de México. Oral Civil 1 Acdo. Núm. Exp. 337/2023.

Herrera Velázquez Yadira vs. Tarjetas Banamex S.A. de C.V. Sofom Er Integrante del Grupo Financiero Banamex y Trans Unión de México Sa Sic. Oral Mercantil 1 Acdo. Núm. Exp. 969/2024.

Hir Pyme, Sociedad Anónima de Capital Variable, Sociedad Financiera de Objeto Múltiple, Entidad No Regulada vs. Diseños Zianyita, S. de R. L. Mi., García Morales Isaías Elías, Sánchez Juárez Libia Facunda y Rodríguez Flores María Álvara. Ejecutivo Mercantil Puesta a Disposición. 1 Acdo. Núm. Exp. 79/2020.

HSBC México, Sociedad Anónima, Institución de Banca Múltiple, Grupo Financiero HSBC División Fiduciaria en su Carácter de Fiduciario en el Fideicomiso No. F/234036 vs. Miguel Ángel Trujano Valencia. Pago de Daños Culposos Causados por Motivos del Transito de Vehículo Cuantía Menor Civil Puesta. 1 Acdo. Núm. Exp. 684/2015.

Huitrón y Parrales Isabel vs. Gutiérrez Izaguirre María de la Luz y (Conocida También como María de la Luz Gutiérrez Izaguirre Vda. de Azuara) y Azuara Gutiérrez Arturo y Azuara Gutiérrez Carolina del Carmen. Ord. Civil Puesta a Disposición. 1 Acdo. Núm. Exp. 729/2024.

Iglesia Adventista del Séptimo Día Secc. de Oaxaca Asociación Religiosa vs. BBVA México, S.A., Institución de Banca Múltiple, Grupo Financiero BBVA México. Cump. de Contrato Oralidad Mercantil Exhibe Cheque. Vista. 1 Acdo. Núm. Exp. 585/2023.

Imperio Automotriz del Sur S.A. de C.V. vs. Fragoso Borjes Blanca Estela y Coordinación de Organizaciones para el Mejoramiento del Transporte en el Estado de México A.C. Ejecutivo Mercantil Puesta a Disposición. 1 Acdo. Núm. Exp. 866/2024.

Instituto del Fondo Nacional de la Vivienda para los Trabajadores vs. García Corona Óscar. Especial Hipotecario Civil 1 Acdo. Núm. Exp. 1019/2024.

SOLO CONSULTA
SOLO CONSULTA
SOLO CONSULTA

Leisure Partners Sociedad Anónima Promotora de Inversión de Capital Variable vs. Zuazua Cárdenas Elsa. Medios Preparatorios Mercantil Puesta. 1 Acdo. Núm. Exp. 940/2024.

Ma de los Ángeles Quinto Alvarado vs. Mve Cargo Transport Juicio: Medios Preparatorios a Juicio: Ejecutivo Mercantil Oral 1 Acuerdo Exp. Núm. 1011/2024.

Malta Texo de México S.A. de C.V. vs. Avipresa Nutrición Animal S.A. de C.V. y Preciado Leal Mario. Oral Mercantil 1 Acdo. Núm. Exp. 510/2024.

Márquez Martínez Herminio y Márquez Cedillo María Luisa. Oral Civil Prevención. 1 Acdo. Núm. Exp. 1018/2024.

Martínez Reyes José Lucio vs. Tarjetas Banamex, S.A. de C.V. Sofom Integrante del Grupo Financiero Banamex y Banco Nacional de México, S.A. Integrante del Grupo Financiero Banamex. Oral Mercantil 1 Acdo. Núm. Exp. 293/2023.

Mecalco Cornejo Daniel vs. Unifoods S.A. de C.V. y del Toro Moreno Manuel y Volkswagen Leasing S.A. de C.V. Juris. Voluntaria Civil 1 Acdo. Núm. Exp. 1016/2024.

Miranda Camilo Víctor Manuel vs. Cano García Carolina y García Sánchez Graciela y Cano Gómez José. Cump. de Contrato Oralidad Mercantil Disposición Oficios. 1 Acdo. Núm. Exp. 472/2023.

Montano Salinas Eduardo Tlatuani vs. Alejandro Barbosa Ortiz. Ejecutivo Mercantil Oficio Juzgado de Distrito. 1 Acdo. en Amparo. Núm. Exp. 2/2021 Amparo Indirecto 1108/2024- Viii.

Montano Salinas Eduardo Tlatuani vs. Alejandro Barbosa Ortiz. Ejecutivo Mercantil Recurso de Rev. 2 Acdos. Núm. Exp. 2/2021 Tomo Ii.

Mora Sosa Felícitas vs. González Arteaga Maribel. Oral Civil 1 Acdo. Núm. Exp. 953/2024 Incompetencia que Remite el Juzgado 52° de Lo Civil. en la Cdmx.

Multi Empaques Nayce S.A. de C.V. vs. Comercializadora Mextoy S.A. de C.V. Oral Mercantil Respuesta de Búsqueda. 1 Acdo. Núm. Exp. 289/2024.

Nr Finance México S.A. de C.V. Sofom Entidad Regulada vs. Trejo Ortiz Cristina. Ejecutivo Mercantil Requerimiento. 1 Acdo. Núm. Exp. 1030/2024.

Nr Finance México, S.A. de C.V. vs. Muñoz Tapia Karina. Ejecutivo Mercantil Concluido, Dación en Pago. 1 Acdo. Núm. Exp. 806/2024.

Orozco Martín del Campo Georgina Eugenia vs. Seguros la República, S.A. hoy Seguros Banorte, S.A. de C.V. Grupo Financiero Banorte. Oral Mercantil Cita para Sentencias Interlocutorias. 1 Acdo. Núm. Exp. 475/2022.

Pérez Adams Marcelino vs. Entretenimiento Gm de México S.A. de C.V. Juris. Voluntaria Mercantil 1 Acdo. Núm. Exp. 976/2024.

Pérez Córdoba Elsa vs. Galicia Juárez Antonio. Oral Civil 1 Acdo. Núm. Exp. 514/2023 Tomo Ii.

Pérez Lozano Valdemar Iván vs. Fin. Barajas Miguel Ángel. Ejecutivo Mercantil Oral Oralidad Mercantil Turno Oficio Siara. 1 Acdo. Núm. Exp. 383/2022.

Portafolio de Negocios, S.A. de C.V., Sofom E. R vs. Peña Castillo, S. C. y Peña Castillo Alma Flor de Guadalupe. Providencias Precautorias Mercantil Respuesta de la Comisión. 1 Acdo. Núm. Exp. 771/2024.

Productos Verde Valle, S.A. de C.V. vs. Gutiérrez Armenta José. Oral Mercantil 1 Acdo. Núm. Exp. 929/2024.

Revueltas Benavides María Cristina. No Definido No Definido Amparo 1416/2024. 1 Acdo. en Amparo_Buscador. Núm. Exp. 1416/2024 Bis. 1 Amparo.

Salvador Feliciano Aurora vs. Amparo Feliciano Carrasco. Oral Civil 1 Acdo. Núm. Exp. 469/2018.

Sánchez Bolaños Martha Guadalupe vs. Mira Dvo S.A. de C.V. Ejecutivo Mercantil 1 Acdo. Núm. Exp. 829/2024.

Secreto. Ejecutivo Mercantil 1 Acdo. Núm. Exp. 1013/2024.

Secreto. Ejecutivo Mercantil 1 Acdo. Núm. Exp. 1014/2024.

Secreto. Ejecutivo Mercantil 1 Acdo. Núm. Exp. 1021/2024.

Secreto. Ejecutivo Mercantil 1 Acdo. Núm. Exp. 673/2024.

Secreto. Ejecutivo Mercantil 1 Acdo. Núm. Exp. 756/2024.

Secreto. Ejecutivo Mercantil 1 Acdo. Núm. Exp. 973/2024.

Secreto. Ejecutivo Mercantil 1 Acdo. Núm. Exp. 981/2024.

Secreto. Ejecutivo Mercantil 2 Acdos. Núm. Exp. 493/2024.

Secreto. Ejecutivo Mercantil Acuerdo. 1 Acdo. Núm. Exp. 962/2024.

Secreto. Ejecutivo Mercantil Admisorio. 1 Acdo. Núm. Exp. 1029/2024.

Secreto. Ejecutivo Mercantil Admisorio. 1 Acdo. Núm. Exp. 948/2024.

Secreto. Ejecutivo Mercantil Admisorio. 1 Acdo. Núm. Exp. 980/2024.

Secreto. Ejecutivo Mercantil Autoriza Personas. 1 Acdo. Núm. Exp. 468/2024.

Secreto. Ejecutivo Mercantil Desechado. 1 Acdo. Núm. Exp. 998/2024.

Secreto. Ejecutivo Mercantil Oral Mercantil 1 Acdo. Núm. Exp. 1007/2024.

Secreto. Ejecutivo Mercantil Oral Mercantil 1 Acdo. Núm. Exp. 264/2023.

Secreto. Ejecutivo Mercantil Oral Mercantil 1 Acdo. Núm. Exp. 631/2024.

Secreto. Ejecutivo Mercantil Oral Mercantil Respuesta de Búsqueda. 1 Acdo. Núm. Exp. 703/2024.

Secreto. Ejecutivo Mercantil Oral Oralidad Mercantil 1 Acdo. Núm. Exp. 194/2023.

Secreto. Ejecutivo Mercantil Puesta a Disposición. 1 Acdo. Núm. Exp. 956/2024.

Secreto. Ejecutivo Mercantil Puesta a Disposición. 1 Acdo. Núm. Exp. 963/2024.

Secreto. Ejecutivo Mercantil Puesta. 1 Acdo. Núm. Exp. 1000/2024.

Secreto. Ejecutivo Mercantil Respuesta de Búsqueda. 1 Acdo. Núm. Exp. 723/2024.

Secreto. Especial Mercantil Mercantil 1 Acdo. Núm. Exp. 464/2024.

Secreto. Medios Preparatorios Mercantil Desechado. 1 Acdo. Núm. Exp. 1008/2024.

Secreto. Oral Mercantil 1 Acdo. Núm. Exp. 990/2024.

Secreto. Oral Mercantil Desechado. 1 Acdo. Núm. Exp. 988/2024.

Secreto. Providencias Precautorias Mercantil 1 Acdo. Núm. Exp. 573/2024.

Secreto. Providencias Precautorias Mercantil 1 Acdo. Núm. Exp. 711/2024.

Secreto. Providencias Precautorias Mercantil 1 Acdo. Núm. Exp. 721/2024.

Secreto. Providencias Precautorias Mercantil 2 Acdos. Núm. Exp. 1026/2024.

Secreto. Providencias Precautorias Mercantil 2 Acdos. Núm. Exp. 684/2024.

Secreto. Providencias Precautorias Mercantil 2 Acdos. Núm. Exp. 736/2024.

Secreto. Providencias Precautorias Mercantil Admisorio. 1 Acdo. Núm. Exp. 968/2024.

Secreto. Providencias Precautorias Mercantil Puesta a Disposición. 1 Acdo. Núm. Exp. 523/2024.

Secreto. Providencias Precautorias Mercantil Requerimiento. 1 Acdo. Núm. Exp. 1023/2024.

Secreto. Providencias Precautorias Oral Mercantil 1 Acdo. Núm. Exp. 174/2022.

Secreto. Providencias Precautorias Oral Mercantil Respuesta Bancajio. 2 Acdos. Núm. Exp. 550/2024.

Secreto. Providencias Precautorias Oral Mercantil Turno, Oficio. 1 Acdo. Núm. Exp. 483/2024.

Solís y González María del Carmen su Sucesión vs. Inmobiliaria y Fraccionadora la Guardiana Sa y Banco Nacional de México Sa Integrante del Grupo Financiero Banamex y Banco Autofin México Sa Institución de Banca Múltiple. Oral Civil Autr. Sicor. 2 Acdos. Núm. Exp. 299/2024.

Solunion México Seguros de Crédito Sa vs. Apypsa Artículos de Plástico S.A. de C.V. y Apypsa Agroestructuras para Cultivos Hidroponicos S.A. de C.V. y Lotecatro S.A. de C.V. y Solinde S.A. de C.V. y Rodríguez Covelo Armando y Ramos Bessa Lidya. Oral Mercantil 1 Acdo. Núm. Exp. 979/2024.

Totalenergies Marketing México Sociedad Anónima de Capital Variable vs. Superservicio Tres, S.A. de C.V. Cump. de Contrato Oralidad Mercantil 1 Acdo. Núm. Exp. 367/2022 Tomo Ii.

Toyota Financial Services México S.A. de C.V. vs. Barragán Sarabia María Guadalupe. Ejecutivo Mercantil Cita para Aud. Preliminar. 2 Acdos. Núm. Exp. 778/2024.

Toyota Financial Services México S.A. de C.V. vs. Rocha Araujo César Eduardo. Ejecutivo Mercantil Oral Oralidad Mercantil 1 Acdo. Núm. Exp. 49/2022.

Transportes Lions S.A. de C.V. vs. General de Seguros Sab. Oral Mercantil Prevención. 1 Acdo. Núm. Exp. 1022/2024.

Trejo García Guadalupe Isabel vs. Capital Fund Vii, S.A. P. I. de C.V. y Nemesis Capital, S.A. de C.V. y Fibra Plus, Management, S. C. y Tome Velázquez Gustavo Felipe. Resc. de Contrato Oralidad Mercantil Deberá Estarse. 1 Acdo. Núm. Exp. 415/2022.

SOLO CONSULTA
SOLO CONSULTA
SOLO CONSULTA

Trejo Tomaccini Soluciones, S. C vs. Alfredo Gallegos Guzmán. Oral Civil 1 Acdo. en Cuaderno_Amparo_Dem. Núm. Exp. 34/2018 Amparo Indirecto 1106/2024- I.
Tuperm S.A. de C.V. vs. Alquimiadigital Mx S.A. de C.V. Oral Mercantil Oficios de Localización. 1 Acdo. Núm. Exp. 786/2024.
Unifin Financiera Sab de C.V. vs. Fletes Romo de Allende S.A. de C.V. y Fabricación de Estructuras y Tanques de Almacenamiento S.A. de C.V. y Castan Guzmán Canevari. Oral Mercantil 1 Acdo. Núm. Exp. 119/2024.
Unifin Financiera Sociedad Anónima Bursatil de Capital Variable vs. Terracerias y Pavimentos y Asociados S.A. de C.V. y Magaña Ramírez Rafael y Grupo Typ de Jalisco S.A. de C.V. Oral Mercantil 1 Acdo. Núm. Exp. 70/2024.
Unifin Financiera, S.A. B. de C.V. Sofom, E. N. R vs. Ya Bal, S.A. de C.V. Juan Miguel Colín Prat, Keteb, S.A. de C.V. Polmal, S.A. de C.V. y Takanil, S.A. de C.V. Oral Mercantil 2 Acdos. Núm. Exp. 767/2018.
Unifin Financiera, S.A. B. de C.V., Sofom, E. N. R vs. Takanil, S.A. de C.V., Juan Miguel Colín Prat, Keteb, S.A. de C.V., Polmmal, S.A. de C.V. y Ya Bal, S.A. de C.V. Oral Mercantil 1 Acdo. Núm. Exp. 717/2018.
Villalobos Gutíerrez Arturo vs. Seguros Banorte, S.A. de C.V. Grupo Financiero Banorte. Cump. de Contrato Oralidad Mercantil Razón Actuarial Sd. 1 Acdo. Núm. Exp. 288/2022.
Zima Zibata Acacia Sapi de C.V. vs. González Méndez Sofía. Oral Mercantil 1 Acdo. Núm. Exp. 791/2024.

NO PUBLICADOS

Acciona Servicios Urbanos y Medioambientales México S.A. de C.V. vs. Recolectora de Desechos y Residuos King Kong S.A. de C.V. Oral Mercantil no Publ. del 13/12/2024. 1 Acdo. Núm. Exp. 1004/2024.

AUDIENCIA

Gómez Dieter Karina vs. Banco Santander México Sa Institución de Banca Múltiple Grupo Financiero Santander México y Trans Unión de México Sa Sic. Se Señala Fecha para Aud. Prelim. Oral Mercantil. 1 Audiencia. Núm. Exp. 803/2024.

SENTENCIAS INTERLOCUTORIAS

Orozco Martín del Campo Georgina Eugenia vs. Seguros la República, S.A. hoy Seguros Banorte, S.A. de C.V. Grupo Financiero Banorte. Oral Mercantil Sent. Interlocutoria. Nov. 24. 2 Núm. Exp. 475/2022
Paola Ivonne Rangel Gutiérrez vs. BBVA Seguros México S.A. de C.V. Grupo Financiero BBVA México Juicio: Oral Mercantil Exp. Núm. 240/2023.

LA SECRETARIA DE ACUERDOS
LIC. PATRICIA MEMBRILLO RIVERA

SECRETARÍA "C"
SIN PUBLICACIÓN

SEXTO DE LO CIVIL DE PROCESO ORAL

SECRETARÍA "A"
ACUERDOS DEL 7 DE ENERO DEL 2025

Arrendautos y Préstamos Sociedad Anónima de Capital Variable vs. Lara González Patricia Lourdes. Oral Civil 2 Acdos. Núm. Exp. 144/2024.
Banco Mercantil del Norte, Sociedad Anónima, Institución de Banca Múltiple, Grupo Financiero Banorte vs. Novandi Cloud Services, S.A. de C.V. y Ortiz Pérez Juan Manuel. Ejecutivo Mercantil Oral Mercantil 1 Acdo. Núm. Exp. 684/2022.
Bermúdez Molina Estuardo Mario vs. Banco Santander (México), S.A. Institución de Banca Múltiple, Grupo Financiero Santander (México). Oral Mercantil 1 Acdo. en Cuaderno_Amparo_Act. Núm. Exp. 734/2023.
Chávez Cerino Guadalupe vs. Capital Fund X Sapi de C.V. Oral Civil 2 Acdos. Núm. Exp. 281/2024.
Covarrubias Villegas María de Los Ángeles vs. American Express Bank (México), S.A. Institución de Banca Múltiple y Trans Unión de México, S.A., Sociedad de Información Creditica. Oral Mercantil 1 Acdo. Núm. Exp. 364/2023.
Moreno Pérez Esther vs. Gobierno del Estado de México y Banco Nacional de Obras y Servicios Públicos S.N.C. en su Calidad de Fiduciario del Fideicomiso Fondo Nacional de Habitaciones Populares y Organismo Público Descentralizados en Liquidación Programa Fraccionamiento Popular Ecatepec Absorbido por el Fideicomiso Fondo Nacional de Habitaciones Populares. Oral Civil 1 Acdo. Núm. Exp. 610/2023.
Operadora Coyoacan de Centros de Salud S.A. de C.V. vs. López Mtz Juan Manuel. Oral Mercantil 1 Acdo. Núm. Exp. 361/2024.
Operadora Hmg, S.A. de C.V. vs. Aride de la Rosa Misael Esau. Oral Mercantil 1 Acdo. Núm. Exp. 854/2024.
Romero Díaz de la Serna Myriam Graciela vs. Grupo Nacional Provincial Sab. Oral Mercantil 1 Acdo. Núm. Exp. 840/2024.
Secreto. Ejecutivo Mercantil 1 Acdo. Núm. Exp. 1007/2024.
Secreto. Ejecutivo Mercantil 1 Acdo. Núm. Exp. 1010/2024.
Secreto. Ejecutivo Mercantil 1 Acdo. Núm. Exp. 387/2024.
Secreto. Providencias Precautorias Mercantil 1 Acdo. Núm. Exp. 477/2024.
Secreto. Ejecutivo Mercantil 1 Acdo. Núm. Exp. 867/2024.
Secreto. Providencias Precautorias Mercantil 1 Acdo. Núm. Exp. 910/2024.
Socafi S.A. de C.V. y Estrada Ortiz Jesús vs. Ríos Espino Alberto Samuel y Estrada Rangel José. Oral Civil 1 Acdo. Núm. Exp. 1017/2024.

LA SECRETARIA DE ACUERDOS
LIC. ÉRIKA SOTO RAMÍREZ

SECRETARÍA "B"
ACUERDOS DEL 7 DE ENERO DEL 2025

Banco Santander México, S.A., Institución de Banca Múltiple, Grupo Financiero Santander México vs. Grenaser, S.A. de C.V. y Paz Pellat Fernando. Nul. de Juic. Concluido Civil 1 Acdo. Núm. Exp. 820/2019.
Isc Forwarders Inc. vs. Global On Line 3b S.A. de C.V. y Duarte Dupoy Guillermo José. Otros Oralidad Mercantil 1 Acdo. Núm. Exp. 238/2024.
Moscosa Martínez Andy Vianey vs. López Lira Dulce Ivonne. Actos Prejudiciales Civil Acuerdo. 1 Acdo. Núm. Exp. 1012/2024.
Secreto. Ejecutivo Mercantil Acuerdo. 1 Acdo. Núm. Exp. 1015/2024.
Secreto. Ejecutivo Mercantil Acuerdo. 1 Acdo. Núm. Exp. 1025/2024.
Secreto. Otros Oralidad Mercantil 1 Acdo. Núm. Exp. 115/2024.
Secreto. Providencias Precautorias Oral Mercantil 1 Acdo. Núm. Exp. 275/2024.
Secreto. Providencias Precautorias Oral Mercantil 1 Acdo. Núm. Exp. 322/2024.
Secreto. Providencias Precautorias Oral Mercantil 1 Acdo. Núm. Exp. 328/2024.
Secreto. Ejecutivo Cuantía Menor Mercantil 1 Acdo. Núm. Exp. 498/2024.
Secreto. Ejecutivo Mercantil 1 Acdo. Núm. Exp. 655/2024.
Secreto. Ejecutivo Mercantil Oral Oralidad Mercantil 1 Acdo. Núm. Exp. 695/2024.
Secreto. Ejecutivo Mercantil 1 Acdo. Núm. Exp. 975/2024.
Showco Sapi de C.V. vs. Estrada Buenrostro José Francisco. Otros Oralidad Mercantil 1 Acdo. Núm. Exp. 808/2024.
Unifin Financiera, Sociedad Anónima Bursátil de Capital Variable, Anteriormente Denominada como Unifin Financiera, Sociedad Anónima Bursatil de Capital Variable, Sociedad Financiera de Objeto Múltiple, Entidad No Regulada vs. Caninos del Mayab, S.A. de C.V., María Oyuki González Cámara y Ramón Corona Macías. Providencias Precautorias Mercantil 1 Acdo. en Expedientillo_ Expediente_No_Conocido. Núm. Exp. 105/2020.
Verification Services Diadecor S.A. de C.V. vs. Grupo Nacional Provincial Sab. Otros Oralidad Mercantil Acuerdo. 1 Acdo. Núm. Exp. 465/2024.

NO PUBLICADO

Delgado Gaitan Carmen vs. Martínez Estévez Daniel. Ejecutivo Mercantil Acuerdo. 1 Acdo. Núm. Exp. 625/2024.

LA SECRETARIA DE ACUERDOS
LIC. LAURA HERNÁNDEZ BELTRÁN

SECRETARÍA "C"
ACUERDOS DEL 7 DE ENERO DEL 2025

BBVA México, S.A., Institución de Banca Múltiple, Grupo Financiero BBVA México vs. Proteinas Saludables Potosinas, S. P. R. de R. L. de C.V. y Gómez Buenrostro Rodrigo y Gómez Buenrostro Jorge Alberto. Oral Mercantil 1 Acdo. Núm. Exp. 383/2023.

SOLO CONSULTA
SOLO CONSULTA
SOLO CONSULTA

Cero Polvo Servicios Integrales y Sustentables S de R.L. de C.V. vs. Grupo de Integración e Innovación de Sistemas Ti en México S.A. de C.V. Oral Mercantil 1 Acdo. Núm. Exp. 290/2024.
Fajer Rodríguez Ignacio vs. Mapfre México S.A. Oral Mercantil Cuad. de Amp. Directo D. C. 194/2024. 1 Acdo. en Cuaderno_ Amparo_Dem. Núm. Exp. 463/2023 D. C. 194/2024.
Flores Nieto Gustavo y García Sánchez Elizabeth vs. Eboli Moscoso Mario Enrique. Oral Mercantil 1 Acdo. no Publ. del 13- 12- 2024. 1 Acdo. Núm. Exp. 33/2018.
Hades Capital Sapi de C.V. vs. Consorcio Inmobiliario Dos Mil Veintidos S.A. de C.V. Oral Mercantil 2 Acdos. Núm. Exp. 139/2024.
NO PUBLICADOS
Castilla Flores Arturo vs. Verlor Comercializadora y Distribuidora S.A. de C.V. y Representada por Fernando Lortia Martínez. Controversias de Arrendamiento Civil no Publ. del 13 Diciembre 2024. 1 Acdo. Núm. Exp. 999/2024.
Ortega Sosa Ricardo vs. Amin Lira Portillo. Nul. de Juic. Concluido Civil no Publ. del 13 Diciembre 2024. 1 Acdo. Núm. Exp. 36/2021.
Romero Pérez Silvia Ivonne vs. Metlife México S.A. Oral Mercantil no Publ. del 13 Diciembre 2024. 1 Acdo. Núm. Exp. 1006/2024.
Secreto. Providencias Precautorias Mercantil no Publ. del 13 Diciembre 2024. 1 Acdo. Núm. Exp. 836/2024.
AUDIENCIA
Maldonado Navarro Juan Salvador vs. 5m2 Andenes Sapi de C.V. Aud. Prelim. Oral Mercantil. 1 Audiencia. Núm. Exp. 696/2024.

EL SECRETARIO DE ACUERDOS
MTRO. ROLANDO JESÚS IBÁÑEZ PÉREZ

SÉPTIMO DE LO CIVIL DE PROCESO ORAL

SECRETARÍA "A"
ACUERDOS DEL 7 DE ENERO DEL 2025

Autofinanciamiento México, S.A. de C.V. vs. Zelena del Carmen Maldonado Sánchez, Francisco Arturo Díaz Romellon, María Nidelbia Romellon Pérez y Enrique Díaz Rivero. Oral Mercantil 1 Acdo. Núm. Exp. 788/2017.
Banco Santander México, Sociedad Anónima, Institución de Banca Múltiple, Grupo Financiero Santander México vs. Softkolor, Sociedad Anónima de Capital Variable. Ejecutivo Mercantil Oral Oralidad Mercantil 1 Acdo. Núm. Exp. 184/2022.
Banco Santander México, Sociedad Anónima, Institución de Banca Múltiple, Grupo Financiero Santander México vs. Grupo Inmobiliario Fram, Sociedad Anónima de Capital Variable y de Los Ríos Torres Josefina. Ejecutivo Mercantil Oral Oralidad Mercantil 1 Acdo. Núm. Exp. 4/2022.
Banco de México, Fiduciario del Gobierno Federla en el Fideicomiso Denominado Fondo para el Desarrollo de Recursos Humanos (Fiderh) vs. Adriana Fabiola Antonio Maldonado y Gloria Carballeda Anaya. Oral Mercantil 2 Acdos. Núm. Exp. 585/2016.
BBVA México, S.A., Institución de Banca Múltiple, Grupo Financiero BBVA México vs. Castillo Hernández Susana. Oral Mercantil Caducidad. 1 Acdo. Núm. Exp. 645/2023.
BBVA México, S.A., Institución de Banca Múltiple, Grupo Financiero BBVA México vs. Castillo Hernández Susana. Oral Mercantil Caducidad. 1 Acdo. Núm. Exp. 696/2023.
BBVA México, Sociedad Anónima, Institución de Banca Múltiple, Grupo Financiero BBVA México vs. Ayuso Campero Ulises Efrén. Otros Oralidad Mercantil 1 Acdo. Núm. Exp. 159/2023.
BBVA México, Sociedad Anónima, Institución de Banca Múltiple, Grupo Financiero BBVA México vs. Castillo Hernández Susana. Oral Mercantil 1 Acdo. en Incidente. Núm. Exp. 696/2023 Providencias Precautorias.
Cabi Culiacan S.A. de C.V. vs. Servicios Shasa S de R.L. de C.V. y Fastranco S.A. de C.V. Oral Mercantil 1 Acdo. Núm. Exp. 200/2024.
Caja de Previsión de la Policía Preventiva de la Ciudad de México vs. Daza Robles Arturo. Otros Oralidad Civil Caducidad. 1 Acdo. Núm. Exp. 685/2022.
Caja de Previsión de la Policía Preventiva de la Ciudad de México vs. Gómez Delgado Julio César. Oral Civil 1 Acdo. Núm. Exp. 440/2024.
Caja de Previsión de la Policía Preventiva de la Ciudad de México vs. González Flores Omar Paulino. Oral Civil Caducidad. 1 Acdo. Núm. Exp. 615/2023.
Eléctrica San Miguel de México S.A. de C.V. vs. Focos y Equipos de Control S.A. de C.V. Oral Mercantil Caducidad. 1 Acdo. Núm. Exp. 666/2023.
Feliciano Esteban J Guadalupe vs. Eva Cruz Rodríguez y Director del Registro Público de la Propiedad y del Comercio de la Ciudad de México. Oral Civil 1 Acdo. Núm. Exp. 664/2016.
Fernández Ramírez Sofía vs. Ortega López José. Oral Civil 1 Acdo. Núm. Exp. 179/2024.
Flores Leal Ricardo vs. Serrano Yáñez Alejandro Francisco. Ejecutivo Mercantil 1 Acdo. Núm. Exp. 968/2024.
García Vargas Josefina vs. Scotiabank Inverlat Sa Institución de Banca Múltiple Grupo Financiero Scotiabank Inverlat. Oral Mercantil 1 Acdo. Núm. Exp. 14/2024.
Hernández Garcés Leticia vs. S D Indeval Institución para el Depósito de Valores S.A. de C.V. Medios Preparatorios Oral Mercantil 1 Acdo. Núm. Exp. 107/2024.
Miranda Acacio Carlos Octavio, su Sucesión vs. BBVA Seguros México, Sociedad Anónima de Capital Variable, Grupo Financiero BBVA México antes Seguros BBVA Bancomer, Sociedad Anónima de Capital Variable, Grupo Financiero BBVA Bancomer y BBVA México, Sociedad Anónima, Institución de Banca Múltiple Grupo Financiero BBVA México antes BBVA Bancomer, Sociedad Anónima, Institución de Banca Múltiple, Grupo Financiero BBVA Bancomer. Oral Mercantil 1 Acdo. en Seccion_De_Ejecución. Núm. Exp. 32/2024.
Secreto. Ejecutivo Mercantil 1 Acdo. Núm. Exp. 1004/2024.
Secreto. Ejecutivo Mercantil 1 Acdo. Núm. Exp. 1007/2024.
Secreto. Providencias Precautorias Mercantil 1 Acdo. Núm. Exp. 1025/2024.
Secreto. Ejecutivo Mercantil 1 Acdo. Núm. Exp. 1034/2024.
Secreto. Providencias Precautorias Oral Mercantil 1 Acdo. Núm. Exp. 134/2024.
Secreto. Ejecutivo Mercantil Oral Mercantil 1 Acdo. Núm. Exp. 167/2024.
Secreto. Providencias Precautorias Oral Mercantil 1 Acdo. Núm. Exp. 224/2024.
Secreto. Providencias Precautorias Oral Mercantil 1 Acdo. Núm. Exp. 230/2024.
Secreto. Ejecutivo Mercantil Oral Mercantil 1 Acdo. Núm. Exp. 317/2024.
Secreto. Ejecutivo Mercantil Destrucción. 1 Acdo. en Expediéntillo. Núm. Exp. 356/2024.
Secreto. Providencias Precautorias Oral Mercantil 2 Acdos. Núm. Exp. 365/2024.
Secreto. Providencias Precautorias Oral Mercantil 1 Acdo. Núm. Exp. 368/2024.
Secreto. Ejecutivo Mercantil Oral Oralidad Mercantil 1 Acdo. Núm. Exp. 396/2023.
Secreto. Ejecutivo Mercantil Oral Oralidad Mercantil 1 Acdo. en Otros. Núm. Exp. 396/2023 Providencias Precautorias.
Secreto. Providencias Precautorias Oral Mercantil 1 Acdo. Núm. Exp. 404/2024.
Secreto. Providencias Precautorias Oral Mercantil Devolver Documentos. 1 Acdo. Núm. Exp. 55/2022.
Secreto. Providencias Precautorias Oral Mercantil 1 Acdo. Núm. Exp. 56/2024.
Secreto. Ejecutivo Mercantil Oral Mercantil 2 Acdos. en Incidente. Núm. Exp. 623/2024.
Secreto. Providencias Precautorias Oral Mercantil Destrucción. 1 Acdo. Núm. Exp. 641/2024.
Secreto. Oral Mercantil 1 Acdo. en Incidente. Núm. Exp. 645/2023 Providencias Precautorias.
Secreto. Ejecutivo Mercantil 2 Acdos. Núm. Exp. 698/2024.
Secreto. Providencias Precautorias Oral Mercantil Devolver Documentos. 1 Acdo. Núm. Exp. 735/2023.
Secreto. Providencias Precautorias Oral Mercantil 1 Acdo. Núm. Exp. 748/2022.
Secreto. Otros Oralidad Mercantil 1 Acdo. Núm. Exp. 78/2023.
Secreto. Otros Oralidad Mercantil 1 Acdo. en Otros. Núm. Exp. 78/2023 Providencia Precautoria.
Secreto. Providencias Precautorias Oral Mercantil 1 Acdo. Núm. Exp. 793/2022.
Secreto. Ejecutivo Mercantil 1 Acdo. Núm. Exp. 815/2024.
Secreto. Providencias Precautorias Mercantil 1 Acdo. Núm. Exp. 920/2024.
Secreto. Ejecutivo Mercantil Destrucción. 1 Acdo. Núm. Exp. 962/2024.

SOLO CONSULTA
SOLO CONSULTA
SOLO CONSULTA

Secreto. Ejecutivo Mercantil 1 Acdo. Núm. Exp. 992/2024.
Sofimex, Institución de Garantías, S.A. vs. Amc World Wide, S.A. de C.V. Oral Mercantil 1 Acdo. Núm. Exp. 688/2019.
NO PUBLICADO
Autofinanciamiento México S.A. de C.V. vs. Moreno Martínez José Alfredo. Oral Mercantil 1 Acdo. Núm. Exp. 1001/2024.
AUDIENCIA
Operadora Puma Sapi de C.V. vs. Municipio de Calpulalpan Tlaxcala. Ejecutivo Mercantil Oral Mercantil. 1 Audiencia. Núm. Exp. 191/2024.

EL SECRETARIO DE ACUERDOS
LIC. JUAN PABLO VEGA TÉLLEZ

SECRETARÍA "B"
ACUERDOS DEL 7 DE ENERO DEL 2025

Banco Multiva Sociedad Anónima Institución de Banca Múltiple Grupo Financiero Multiva vs. Fabelas Grain Sociedad de Producción Rural de R.L. y Fabela Fuentes Juan Manuel. Ejecutivo Mercantil 5 Acdos. Núm. Exp. 690/2024.
Caja de Previsión de la Policía Preventiva de la Ciudad de México vs. Esteves Díaz Susana. Oral Civil 1 Acdo. Núm. Exp. 1038/2024.
Caja de Previsión de la Policía Preventiva de la Ciudad de México vs. Gálvez Zavaleta María Dolores Jackeline. Oral Civil 1 Acdo. Núm. Exp. 423/2024.
Caja de Previsión de la Policía Preventiva de la Ciudad de México vs. Morales Flores Guadalupe. Oral Civil 1 Acdo. Núm. Exp. 18/2024.
Gamez Gutierez Rubén vs. Elvira Cabrera Ian Carlo. Oral Civil 1 Acdo. Núm. Exp. 672/2024.
Jefferson & Mckenssy Contadores S.C. y Martínez Calderón Fidel vs. Banco Nacional de México Sa Integrante del Grupo Financiero Banamex Citibanamex. Oral Mercantil Suspensión. 1 Acdo. en Cuaderno_Amparo_Dem. Núm. Exp. 225/2024.
Jurado Villavicencio Víctor Daniel vs. Operadora Bi Ay Pi. Oral Mercantil Caducidad. 1 Acdo. Núm. Exp. 649/2023.
Martínez Vera María Luisa vs. Bancoppel Sa Institución de Banca Múltiple. Nul. de Contrato Oralidad Mercantil 2 Acdos. Núm. Exp. 864/2024.
Nacional Financiera, Sociedad Nacional de Crédito, Institución de Banca de Desarrollo como Fiduciaria del Fideicomiso Denominado Fondo para el Desarrollo Social de la Ciudad de México. Oral Mercantil 1 Acdo. Núm. Exp. 1041/2024.
Rosales Luna Óscar Eduardo vs. Proyección Urbanística, Sociedad Anónima de Capital Variable. Oral Mercantil 1 Acdo. en Expedientillo. Núm. Exp. 10/2020.
Sánchez Carvente Karla Alejandra vs. Strategic Capital Agency Sapi de C.V. Oral Mercantil Caducidad. 1 Acdo. Núm. Exp. 120/2024.
Secreto. Ejecutivo Mercantil Secreto. 1 Acdo. Núm. Exp. 1011/2024.
Secreto. Providencias Precautorias Mercantil 1 Acdo. Núm. Exp. 1044/2024.
Secreto. Providencias Precautorias Oral Mercantil 1 Acdo. Núm. Exp. 51/2024.
Secreto. Providencias Precautorias Oral Mercantil 1 Acdo. Núm. Exp. 609/2024.
Secreto. Ejecutivo Mercantil 1 Acdo. Núm. Exp. 648/2024.
Secreto. Providencias Precautorias Mercantil 1 Acdo. Núm. Exp. 834/2024.
Secreto. Providencias Precautorias Mercantil 1 Acdo. Núm. Exp. 894/2024.
Secreto. Ejecutivo Mercantil Destrucción. 1 Acdo. Núm. Exp. 960/2024.
Secreto. Providencias Precautorias Mercantil Desecha. 1 Acdo. Núm. Exp. 996/2024.
Secreto. Ejecutivo Mercantil Oral Oralidad Mercantil Secreto. 1 Acdo. Núm. Exp. 999/2024.
NO PUBLICADOS
BBVA México Sa Institución de Banca Múltiple Grupo Financiero BBVA México vs. Rodríguez Casio Israel. Oral Mercantil 1 Acdo. Núm. Exp. 981/2024.
Rodríguez Hernández José Roberto vs. Martínez Bermmeo Alberto. Medios Preparatorios Oralidad Civil 1 Acdo. Núm. Exp. 1005/2024.
Secreto. Ejecutivo Mercantil 1 Acdo. Núm. Exp. 975/2024.
Vargas López Jéssica vs. Sánchez Meza Xóchitl. Cump. de Contrato Oralidad Civil 1 Acdo. Núm. Exp. 61/2023.
AUDIENCIA
Banco Multiva Sociedad Anónima Institución de Banca Múltiple Grupo Financiero Multiva vs. Fabelas Grain Sociedad de Producción Rural de R.L. y Fabela Fuentes Juan Manuel. Aud. Ejecutivo Mercantil. 1 Audiencia. Núm. Exp. 690/2024.
SENTENCIA DEFINITIVA DEL 7 DE ENERO DEL 2025
Mendoza Guevara Brian Jesús vs. Banco Mercantil del Norte Sa Institución de Banca Múltiple Grupo Financiero Banorte. Oral Mercantil Sent. Def. 1 Núm. Exp. 565/2023

EL SECRETARIO DE ACUERDOS POR MINISTERIO DE LEY
LIC. GILBERTO REYES BLANCAS

SECRETARÍA "C"
ACUERDOS DEL 7 DE ENERO DEL 2025

Caja de Previsión de la Policía Preventiva de la Ciudad de México vs. González Romero Elizabeth. Oral Civil 1 Acdo. Núm. Exp. 511/2024.
Contreras Bautista Mirtza Evelyn vs. López Hernández Francisco y Muñoz Chairez de López Virginia. Oral Civil 2 Acdos. Núm. Exp. 757/2024.
Secreto. Ejecutivo Mercantil Secreto. 1 Acdo. Núm. Exp. 1027/2024.
Secreto. Ejecutivo Mercantil Secreto Ejecutivo. 1 Acdo. Núm. Exp. 1030/2024.
Secreto. Ejecutivo Mercantil Prevención Ejecutivo Mercantil. 1 Acdo. Núm. Exp. 1039/2024.
Secreto. Providencias Precautorias Mercantil Prevención Secreto Providencias. 1 Acdo. Núm. Exp. 1042/2024.
Secreto. Ejecutivo Mercantil Prevención Ejecutivo Mercantil. 1 Acdo. Núm. Exp. 1048/2024.
Secreto. Ejecutivo Mercantil Oral Mercantil Secreto Ejecutivo. 1 Acdo. Núm. Exp. 169/2024.
Secreto. Ejecutivo Mercantil Oral Mercantil Secreto. 1 Acdo. Núm. Exp. 229/2024.
Secreto. Ejecutivo Mercantil Oral Oralidad Mercantil Secreto Ejecutivo. 1 Acdo. Núm. Exp. 326/2023.
Secreto. Providencias Precautorias Oral Mercantil Secreto. Providencias Precautorias. 1 Acdo. Núm. Exp. 595/2024.
Secreto. Ejecutivo Mercantil Secreto Providencias. 1 Acdo. en Incidente. Núm. Exp. 820/2024 Providencias Precautorias.
Secreto. Ejecutivo Mercantil 1 Acdo. Núm. Exp. 892/2024.
Secreto. Ejecutivo Mercantil Admite Providencias Precautorias. 1 Acdo. en Incidente. Núm. Exp. 964/2024.
Sofom Inbursa S.A. de C.V. Sociedad Financiera de Objeto Múltiple Enidad Regulada Grupo Financiero Inbursa vs. Romero Ramos Irbin. Oral Mercantil Prevención Oral Mercantil. 1 Acdo. Núm. Exp. 1045/2024.
Soria Orduña Margarita vs. Aragón Aguilera Judith y Carbajal Carbajal César. Oral Mercantil 1 Acdo. Núm. Exp. 997/2024.

EL SECRETARIO DE ACUERDOS
LIC. GILBERTO REYES BLANCAS

OCTAVO DE LO CIVIL DE PROCESO ORAL

SIN PUBLICACIÓN

NOVENO DE LO CIVIL DE PROCESO ORAL

SECRETARÍA "A"
ACUERDOS DEL 7 DE ENERO DEL 2025

Banco del Bajío, S.A., Institución de Banca Múltiple vs. Equipo Médico y Servicios en Terapia Respiratoria, S.A. de C.V. y Espinosa Sánchez Ricardo y Beltrán Romero Laura y Espinosa Sánchez Juan. Ejecutivo Mercantil Acuerdo. 1 Acdo. Núm. Exp. 481/2024.
Castro Suárez Carlos Francisco vs. HSBC México Sa Institución de Banca Múltiple Grupo Financiero HSBC. Oral Mercantil Acuerdo. 1 Acdo. en Amparo. Núm. Exp. 371/2024 Amparo Directo Dem. Sent 22 Oct 2024.
Cipriano Tovar Yanet Guadalupe vs. Promotora Tarimbaro S.A. de C.V. Resc. de Contrato Oralidad Civil Acuerdo. 1 Acdo. Núm. Exp. 514/2024.

SOLO CONSULTA
SOLO CONSULTA
SOLO CONSULTA

Consorcio Excoge S.A. de C.V. vs. Operadora de Espacios Las Américas S de Rl. Juris. Voluntaria Oral Civil Acuerdo. 1 Acdo. Núm. Exp. 1034/2024.
Montero Capetillo Rafael vs. Karam Melo Dolores su Sucesión. Ejecutivo Mercantil Acuerdo. 1 Acdo. Núm. Exp. 640/2024.
Secreto. Providencias Precautorias Oral Mercantil Prevención. 1 Acdo. Núm. Exp. 1014/2024.
Secreto. Providencias Precautorias Oral Mercantil Prevención. 1 Acdo. Núm. Exp. 1017/2024.
Secreto. Ejecutivo Mercantil Acuerdo. 1 Acdo. Núm. Exp. 481/2024.
Secreto. Ejecutivo Mercantil Acuerdo. 1 Acdo. en Incidente. Núm. Exp. 481/2024 Providencias Precautorias (Incidental).
Secreto. Providencias Precautorias Oral Mercantil Acuerdo. 1 Acdo. Núm. Exp. 774/2024.
Secreto. Ejecutivo Mercantil Admisorio. 1 Acdo. Núm. Exp. 960/2024.
Secreto. Ejecutivo Mercantil Admisorio. 1 Acdo. en Incidente. Núm. Exp. 967/2024 Inc. Providencias Precautorias.

EL SECRETARIO DE ACUERDOS
LIC. JOSÉ MATEO MENDOZA QUIROZ

SECRETARÍA "B"
ACUERDOS DEL 7 DE ENERO DEL 2025

Banca Afirme Sa vs. Yapur Chedraui Julián. Ejecutivo Mercantil Exhibe Minutas. 2 Acdos. Núm. Exp. 488/2024.
Blancas Martínez Aidé vs. Vázquez Keever Alina Araceli. Oral Civil No Ampara Ni Protege. 1 Acdo. en Cuaderno_Amparo_Act. Núm. Exp. 432/2023 Aidé Blancas Martínez.
Bodega de Soluciones para el Control de Plagas S.A. de C.V. vs. Grupo Baluher de México S.A. de C.V. Ejecutivo Mercantil Aprueba Convenio. 1 Acdo. Núm. Exp. 708/2024.
Caja de Previsión de la Policía Preventiva de la Ciudad de México vs. Luna Razo Juan. Otros Oralidad Civil Exhiba Documentos. 1 Acdo. Núm. Exp. 1035/2024.
Finastrategy vs. Alvarado Reyes Zuleyka Aseret. Oral Mercantil Elaborar Exhorto. 1 Acdo. Núm. Exp. 485/2023.
Gallejos Chávez Susye Michelle vs. A&Morgan Sapi de C.V. Ejecutivo Mercantil Desecha. 1 Acdo. Núm. Exp. 1030/2024.
Hernández Castro Irving Yazmanie vs. Axa Seguros S.A. de C.V. Cump. de Contrato Oralidad Mercantil Emplaza Amparo. 1 Acdo. en Amparo. Núm. Exp. 575/2024 Directo Parte Demandada.
Lomelín Aguilar Sofía vs. Desarrollos Sustentables Santa Fe S.A. de C.V. Oral Mercantil Autorización. 2 Acdos. en Otros. Núm. Exp. 452/2021 Bis. 1 Segundo Tomo.
Millán Jiménez Fernando vs. Banco Santander México Sa Institución de Banca Múltiple Grupo Financiero Santander México antes Banco Santander Serfín Sa Institución de Banca Múltiple Grupo Financiero Santander Serfín. Otros Oralidad Mercantil Emplaza Amparo. 1 Acdo. en Amparo. Núm. Exp. 650/2024 Amparo Directo Dem. Sent 14 Nov.
Nacional Financiera S.N.C. vs. Constructora San Sebastián S.A. de C.V. y Ramal Aboumrad Jaime Andrés. Oral Mercantil No Ampara Ni Protege. 1 Acdo. en Amparo. Núm. Exp. 245/2023 Amparo Directo Actor.
Nacional Financiera S.N.C. vs. Constructora San Sebastián S.A. de C.V. y Ramal Aboumrad Jaime Andrés. Oral Mercantil Ampara y Protege. 1 Acdo. en Amparo. Núm. Exp. 245/2023 Amparo Directo Demandada.
Nacional Financiera S.N.C. vs. Constructora San Sebastián S.A. de C.V. y Ramal Aboumrad Jaime Andrés. Oral Mercantil Dada Nueva Cuenta. 1 Acdo. Núm. Exp. 245/2023 Tomo II.
Ripoll Castro Graciela Araceli y Ibarra Baz Jorge vs. Cadiz Venture S.A. de C.V. y Consultores Especializados en Promoción y Desarrollo de Negocios S.A. de C.V. Oral Mercantil Acuerdo. 1 Acdo. en Amparo. Núm. Exp. 375/2023 Directo Parte Actora.
Secreto. Ejecutivo Mercantil Exhibe Garantía. 1 Acdo. Núm. Exp. 882/2024.
Stesa México S.A. de C.V. vs. Amaro Abundes María Luisa y Chávez Climato Omar Guadalupe. Ejecutivo Mercantil Oral Mercantil Dada Nueva Cuenta. 1 Acdo. Núm. Exp. 105/2023.
Stesa México S.A. de C.V. vs. Amaro Abundes María Luisa y Chávez Climato Omar Guadalupe. Ejecutivo Mercantil Oral Mercantil Ampara y Protege. 1 Acdo. en Amparo. Núm. Exp. 105/2023 Amparo Directo Actor.

EL SECRETARIO DE ACUERDOS
LIC. JORGE EDUARDO SÁNCHEZ ARCEO

SECRETARÍA "C"
ACUERDOS DEL 7 DE ENERO DEL 2025

BBVA México, S.A., Institución de Banca Múltiple, Grupo Financiero BBVA México vs. Vargas Pastrana María Guadalupe. Resc. de Contrato Oralidad Mercantil Amparo. 1 Acdo. en Amparo. Núm. Exp. 93/2024 Amparo Directo Actor.
Borja Sáenz Paulina vs. Metlife México, S.A. Oral Mercantil Acuerdo. 1 Acdo. Núm. Exp. 109/2020 Tomo II.
Caja de Previsión de la Policía Preventiva de la Ciudad de México vs. Rosales González Rosa Guadalupe. Otros Oralidad Civil Acuerdo. 1 Acdo. Núm. Exp. 1033/2024.
Martínez Colín Sergio vs. BBVA Seguros México S.A. de C.V. Grupo Financiero BBVA México y BBVA México Sa Institución de Banca Múltiple Grupo Financiero BBVA México. Cump. de Contrato Oralidad Mercantil Amparo. 1 Acdo. en Cuaderno_Amparo_Act. Núm. Exp. 330/2023.
Mvs Net, S.A. de C.V. vs. Sarmiento Islas Josefina. Jurisdiccción Voluntaria Oral Mercantil Desechamiento. 1 Acdo. Núm. Exp. 996/2024.
Pineda Núñez Adalid vs. Pineda Baza Aldo Ysauh. Ejecutivo Mercantil Expedientillo. 1 Acdo. en Expedientillo. Núm. Exp. 679/2023.
Saldaña Salazar Gloria Berenice vs. Mapfre México S.A. Cump. de Contrato Oralidad Mercantil Amparo. 1 Acdo. en Cuaderno_Amparo_Dem. Núm. Exp. 219/2023.
Secreto. Ejecutivo Mercantil Acuerdo. 1 Acdo. Núm. Exp. 1036/2024.
Secreto. Ejecutivo Mercantil Acuerdo. 1 Acdo. Núm. Exp. 703/2024.
Secreto. Ejecutivo Mercantil Acuerdo. 1 Acdo. Núm. Exp. 986/2024.
Tecnologías Rappi S.A. P. I. de C.V. vs. Goda Alimentos S.A. de C.V. Resc. de Contrato Oralidad Mercantil Amparo. 1 Acdo. en Amparo. Núm. Exp. 123/2024 Directo Parte Actora.
Toscano Barrera Tania Michelle vs. Rafael Miguel Cirilo. Otros Oralidad Mercantil Expedientillo. 1 Acdo. Núm. Exp. 33/2022.
Unifin Financiera Sab de C.V. vs. Álvarez y Ferreira Procuradores Técnicos y Legales Asociados S.A. de C.V. y Álvarez Ferreira Carlo Fabio y Equipos Almaq S.A. de C.V. Resc. de Contrato Oralidad Mercantil Amparo. 1 Acdo. en Amparo. Núm. Exp. 329/2022 Amparo Directo Dem. Físicas.
Unifin Financiera Sab de C.V. vs. Álvarez y Ferreira Procuradores Técnicos y Legales Asociados S.A. de C.V. y Álvarez Ferreira Carlo Fabio y Equipos Almaq S.A. de C.V. Resc. de Contrato Oralidad Mercantil Amparo. 1 Acdo. en Amparo. Núm. Exp. 329/2022 Amparo Directo Dem. Morales.
Unifin Financiera Sab de C.V. vs. Lomelí Rodríguez Gabriel y Multiservicios Valle del Tangamanga S.A. de C.V. Resc. de Contrato Oralidad Mercantil Acuerdo. 1 Acdo. Núm. Exp. 646/2023.
NO PUBLICADO
BBVA México, S.A., Institución de Banca Múltiple, Grupo Financiero BBVA México vs. Rapienergy S.A. de C.V. y Ayala Hernández Luis Daniel y Basauri Coto Alberto. Providencias Precautorias Oral Mercantil Amparo. 1 Acdo. en Amparo. Núm. Exp. 633/2024 Indirecto 1191/2024.

EL SECRETARIO DE ACUERDOS
LIC. DAVID HUERTA ATRIANO

DÉCIMO DE LO CIVIL DE PROCESO ORAL

SECRETARÍA "A"
ACUERDOS DEL 7 DE ENERO DEL 2025

BBVA México Sa Institución de Banca Múltiple Grupo Financiero BBVA México vs. Verde Jiménez María del Rocío. Otros Oralidad Mercantil Oral Mercantil. Caducidad de la Instancia. 1 Acdo. Núm. Exp. 231/2024.

SOLO CONSULTA
SOLO CONSULTA
SOLO CONSULTA

BBVA México Sa Institución de Banca Múltiple Grupo Financiero BBVA México vs. Verde Jiménez María del Rocío. Otros Oralidad Mercantil Resolución Amparo. 1 Acdo. en Amparo. Núm. Exp. 231/2024 14/11/24.

BBVA México Sa Institución de Banca Múltiple Grupo Financiero BBVA México vs. Verde Jiménez María del Rocío. Otros Oralidad Mercantil Providencias Precautorias. Se Levantan. 1 Acdo. en Incidente. Núm. Exp. 231/2024 Providencias Precautorias.

Caja de Previsión de la Policía Preventiva de la Ciudad de México vs. Ramírez Vicencio Job Moisés. Oral Civil Requerimiento. 1 Acdo. Núm. Exp. 1032/2024.

Cruz Colmenero Marvin vs. El Águila Compañía de Seguros S.A. de C.V. Oral Mercantil Oral Mercantil Debera Estarse. 2 Acdos. Núm. Exp. 701/2023.

Dávila Valverde Hugo vs. Tu Casa Express S.A. de C.V. Oral Civil Oral Civil. Se Ordena Ratificar. 1 Acdo. Núm. Exp. 510/2024.

Lars Services S.A. de C.V. vs. Automotriz Hermer, S.A. de C.V. y Mercedes Benz México International, S de R.L. de C.V. Oral Mercantil Requerimiento. 1 Acdo. Núm. Exp. 1033/2024.

López Betancourt Raúl Eduardo y Cruz y Cruz Elba y López y Cruz Elba María Marlene vs. Air Canada. Otros Oralidad Mercantil Recogen Documentos Destrucción. 1 Acdo. Núm. Exp. 972/2024.

Secreto. Ejecutivo Mercantil Requerimiento. 1 Acdo. Núm. Exp. 1041/2024.

Secreto. Ejecutivo Mercantil Oral Mercantil Ejecutivo Mercantil Oral Aclare. 1 Acdo. Núm. Exp. 371/2024.

Secreto. Providencias Precautorias Oral Mercantil Providencias Precautorias No Ha Lugar. 1 Acdo. Núm. Exp. 553/2024.

LA SECRETARIA DE ACUERDOS
LIC. KARLA VANESA PONCE MERAZ

SECRETARÍA "B"
ACUERDOS DEL 7 DE ENERO DEL 2025

BBVA México Sa Institución de Banca Múltiple Grupo Financiero BBVA México vs. Help Work S.A. de C.V. Otros Oralidad Mercantil Oral Mercantil. Desechamiento. 1 Acdo. Núm. Exp. 996/2024.

Implementación de Procesos Aruna S, A. de C.V. vs. BBVA México, S.A., Institución de Banca Múltiple, Grupo Financiero BBVA México. Oral Mercantil Oral Mercantil. Expedientillo. No Corresponde a Este Juzgado. 1 Acdo. en Expedientillo. Núm. Exp. 865/2024 Expdllo.

Latin Parts México S de R.L. de C.V. vs. Soluciones Tecnológicas en Renta S.A. de C.V. Oral Mercantil Oral Mercantil. Prevención. 1 Acdo. Núm. Exp. 1015/2024.

Secreto. Providencias Precautorias Mercantil Requerimiento. 1 Acdo. Núm. Exp. 1036/2024.

Secreto. Ejecutivo Mercantil Requerimiento. 1 Acdo. Núm. Exp. 1045/2024.

Secreto. Ejecutivo Mercantil Ejecutivo Mercantil. Vista Razón Actuarial. 1 Acdo. Núm. Exp. 844/2024.

Secreto. Ejecutivo Mercantil Ejecutivo Mercantil. Desechamiento. 1 Acdo. Núm. Exp. 984/2024.

Secreto. Providencias Precautorias Oral Mercantil Providencias Precautorias. Prevención. 1 Acdo. Núm. Exp. 995/2024.

Zabal Cerdeira Fernando vs. Government Solutions México S.A. de C.V. Medios Preparatorios Mercantil Medios Preparatorios. Prevención. 1 Acdo. Núm. Exp. 1016/2024.

LA SECRETARIA DE ACUERDOS
LIC. MARÍA LIZBETH HERNÁNDEZ ESPINOZA

SECRETARÍA "C"
ACUERDOS DEL 7 DE ENERO DEL 2025

Caja de Previción de la Policía Preventiva de la Cdmx vs. González Hernández Alberto. Oral Civil Oral Civil Expedientillo. 1 Acdo. en Expedientillo. Núm. Exp. 230/2024 Bis. 1 Expdllo.

Corporación Top Wk S.A. de C.V. antes Braira Abogados S.A. de C.V. vs. Romero de la Luz Martín. Otros Oralidad Civil Oral Civil Precluido. 1 Acdo. Núm. Exp. 28/2014 Tomo II.

Secreto. Ejecutivo Mercantil Ejecutivo Mercantil Requerimiento. 1 Acdo. Núm. Exp. 1029/2024.

Secreto. Ejecutivo Mercantil Ejecutivo Mercantil Requerimiento. 1 Acdo. Núm. Exp. 1030/2024.

Secreto. Ejecutivo Mercantil Oral Mercantil Ejecutivo Mercantil Admite. 1 Acdo. Núm. Exp. 959/2024.

LA SECRETARIA DE ACUERDOS
LIC. MA. TERESA MORA CRUZ

DÉCIMO PRIMERO DE LO CIVIL DE PROCESO ORAL

SECRETARÍA "A"
ACUERDOS DEL 7 DE ENERO DEL 2025

Alpar S.A. de C.V. vs. Promoción At S.A. de C.V. y Schlam Nanes (La que También Utiliza el Nombre de Reina Rosa Schlam) Reina. Otros Oralidad Mercantil Resolución Amparo (No Ampara Ni Protege). 1 Acdo. en Amparo. Núm. Exp. 227/2024 Amparo Actor Alpar.

Bmw Financial Services de México, S.A. de C.V. Sofom E. N. R vs. Minchaca Montoya Fernando. Ejecutivo Mercantil Girar Oficio a Cnbv. 2 Acdos. Núm. Exp. 840/2024 Expediente.

Caja de Previsión de la Policía Preventiva de la Ciudad de México vs. Noria Juan Ernesto. Otros Oralidad Civil Requerimiento. 1 Acdo. Núm. Exp. 1034/2024.

Carral Dávila Carlos vs. Banco Nacional de México Sociedad Anónima, Integrante del Grupo Financiero Banamex (Citibamex) y Buró de Crédito. Otros Oralidad Mercantil Oficio a Opc. 1 Acdo. Núm. Exp. 954/2024.

Guerra Méndez Roberto. Otros Oralidad Mercantil Oficio Federales. 1 Acdo. en Amparo. Núm. Exp. 554/2024 Amparo Transitorio 554/2024-Ii.

Krugercorporation Tech Mx S.A. de C.V. vs. Servicios Administrados Mexis S.A. de C.V. Otros Oralidad Mercantil Oficio Federales. 1 Acdo. en Amparo. Núm. Exp. 640/2023 Amparo Indirecto 176/2024.

Ortega Jerónimo Francisca vs. Moreno Vázquez María Candelaria. Otros Oralidad Civil Ratificado que Sea. 1 Acdo. Núm. Exp. 994/2024.

Policía Bancaria e Industrial de la Secretaría de Seguridad Pública del Gobierno de la Ciudad de México vs. Eli Rahamim Levy. Oral Civil Vista Con Razón. 1 Acdo. Núm. Exp. 614/2018.

Secreto. Ejecutivo Mercantil Prevención. 1 Acdo. Núm. Exp. 1007/2024.

Secreto. Ejecutivo Mercantil Computo 3d. 1 Acdo. Núm. Exp. 1017/2024 Expediente.

Secreto. Ejecutivo Mercantil Admisorio. 1 Acdo. Núm. Exp. 1027/2024.

Secreto. Providencias Precautorias Oral Mercantil Requerimiento. 1 Acdo. Núm. Exp. 1031/2024.

Secreto. Ejecutivo Mercantil Aclarado que Sea. 1 Acdo. Núm. Exp. 397/2024.

Secreto. Ejecutivo Mercantil Oral Oralidad Mercantil Informe Cfe (Fisico). 4 Acdos. Núm. Exp. 411/2022.

Secreto. Ejecutivo Mercantil Razon Sin Diligenciar. 1 Acdo. en Incidente. Núm. Exp. 487/2024 Providencia Precautoria.

Secreto. Ejecutivo Mercantil Devuelven Exh. Sin Diligenciar. 1 Acdo. Núm. Exp. 617/2024.

Secreto. Ejecutivo Mercantil Prevención. 1 Acdo. Núm. Exp. 991/2024.

Silva Rojo su Sucesión Antonio vs. Villarreal Hernández Ulises Ruslan. Otros Oralidad Mercantil Informe Telmex. 1 Acdo. Núm. Exp. 801/2022 Expediente.

Unifin Financiera S.A. B de C.V. y-o. vs. Grupojavomexinternational S.A. de C.V. y Otros. Otros Oralidad Mercantil Embargo. 1 Acdo. Núm. Exp. 337/2021.

Volkswagen Leasing S.A. de C.V. vs. García Bustos Raúl. Otros Oralidad Mercantil Computo 3d. 1 Acdo. Núm. Exp. 1014/2024 Expediente.

LA SECRETARIA DE ACUERDOS POR MINISTERIO DE LEY
LIC. ABIGAIL ARTEAGA HERNÁNDEZ

SECRETARÍA "B"
ACUERDOS DEL 7 DE ENERO DEL 2025

Arteaga Romero Norma Patricia vs. Grupo Inmobiliaro K- Sa Metropolitana S.A. de C.V., Quien También Acostumbra a Utilizar el Nombre Comercial de K- Sa Alta Calidad Inmobiliaria. Otros Oralidad Civil No Acceso a Sicor. 1 Acdo. Núm. Exp. 848/2024.

SOLO CONSULTA
SOLO CONSULTA
SOLO CONSULTA

Arvizu Zarazua Ma. Verónica vs. Romero de la Rosa Rodolfo. Otros Oralidad Civil Autorizaciones- Señale un Domicilio. 1 Acdo. Núm. Exp. 312/2023.

Banco Mercantil del Norte, Sociedad Anónima, Institución de Banca Múltiple, Grupo Financiero Banorte vs. Comercializadora en Alimentos el Che S.A. de C.V. y Rodríguez Servín José Omar. Ejecutivo Mercantil Oral Oralidad Mercantil Razón Sin Diligenciar. 1 Acdo. Núm. Exp. 168/2022.

Basf Mexicana S.A. de C.V. vs. Rrol Acabados Automotrices S.A. y Salazar Torres Leonardo y Cavazos Guerrero Odón. Ejecutivo Mercantil Contestación a a Demanda Co2 Odón. 4 Acdos. Núm. Exp. 675/2024.

BBVA México S.A. Institución de Banca Múltiple, Grupo Financiero BBVA México vs. Alvarado Adorno Adelaida. Otros Oralidad Mercantil Desechamiento por Territorio. 1 Acdo. Núm. Exp. 1008/2024.

Coca Nava Ma. Gabriela vs. Strategic Capital Agency S.A. P. I. de C.V. Con Nombre Comercial (Grupo Inverforx Estrategias Internacionales de Inversión) vs. Mendoza Bermúdez Marco Antonio y Calderón Moctezuma Yolanda Gabriela y Pérez Zamorano que También Se Hace Llamar Luis Pérez Zamorano Luis Alberto y Ramírez. Martha. Otros Oralidad Mercantil Exh. Sin Diligenciar. 1 Acdo. Núm. Exp. 592/2024.

Cuadriello Guerrero Germán Daniel vs. Construcciones Residencial del Sur S.A. de C.V. Otros Oralidad Mercantil Requerimiento de Documentos. 1 Acdo. Núm. Exp. 1035/2024.

Espinosa de Los Monteros Martínez Arturo vs. González Pacheco Blanca Pamela. Ejecutivo Mercantil Oral Oralidad Mercantil Computo para Contestar la Demanda. 3 Acdos. Núm. Exp. 428/2024.

Estratégica Corporativa en Finanzas S.A. P. I. de C.V. vs. Bursamétrica Finanzas Corporativas S.A. de C.V. y Ernesto Gustavo O. Farrill Santoscoy. Ejecutivo Mercantil Oral Oralidad Mercantil Exhibe Ticket- Recabar Copias. 1 Acdo. Núm. Exp. 245/2022 Tomo Dos.

Flores Paredes Lilia vs. Super Abastos Centrales Comerciales Sociedad Anónima de Capital Variable. Otros Oralidad Civil Razón Sin Diligenciar. 1 Acdo. Núm. Exp. 932/2024.

García Hernández Eduardo vs. Jaimes Mendoza David Oswaldo y Delta Strength y Playfit Club. Otros Oralidad Mercantil Nuevo Domicilio- Acompañamiento. 1 Acdo. Núm. Exp. 575/2024.

Hayes Jennifer Lynn vs. Prime Real Estate Of Cabo, Sociedad Anónima de Capital Variable y Banca Mifel Sociedad Anónima Institución de Banca Múltiple, Grupo Financiero Mifel. Otros Oralidad Mercantil No Ha Lugar. 3 Acdos. Núm. Exp. 732/2024.

Ramírez Juárez Gerardo vs. Hernández Monsalvo Patricia. Ejecutivo Mercantil Razon Diligenciada. 1 Acdo. Núm. Exp. 450/2024.

Sacude Tu Mente Sociedad Civil vs. Valdivia Rocha Daniel Salvador. Otros Oralidad Civil Oficios a Bancos Informen Saldo. 1 Acdo. Núm. Exp. 315/2022 Exp. Tomo II.

Sánchez Ibarra su Sucesión Alejandro Gerardo vs. Seguros Banorte S.A. de C.V. Grupo Financiero Banorte. Otros Oralidad Mercantil Admisorio. 1 Acdo. Núm. Exp. 968/2024.

Secreto. Ejecutivo Mercantil Prevención. 1 Acdo. Núm. Exp. 1018/2024 Expediente.

Secreto. Ejecutivo Mercantil Prevención. 1 Acdo. Núm. Exp. 1022/2024.

Secreto. Ejecutivo Mercantil Prevención. 1 Acdo. Núm. Exp. 1025/2024.

Secreto. Ejecutivo Mercantil Admisión. 1 Acdo. Núm. Exp. 1028/2024.

Secreto. Providencias Precautorias Mercantil Admisión. 1 Acdo. en Incidente. Núm. Exp. 1028/2024 Providencias Precautorias.

Secreto. Ejecutivo Mercantil Requerimiento de Documentos. 1 Acdo. Núm. Exp. 1032/2024.

Secreto. Ejecutivo Mercantil Oral Oralidad Mercantil Nul. del Diligencia, Reponer. 2 Acdos. Núm. Exp. 292/2024.

Secreto. Ejecutivo Mercantil Oral Oralidad Mercantil Razon Sin Diligenciar. 2 Acdos. Núm. Exp. 488/2024.

Secreto. Ejecutivo Mercantil Oral Oralidad Mercantil Aclara Domicilio- Cedula Con Cita. 1 Acdo. Núm. Exp. 492/2024.

Secreto. Ejecutivo Mercantil Ratif. de Firma. 1 Acdo. Núm. Exp. 498/2024.

Secreto. Ejecutivo Mercantil Oral Oralidad Mercantil Girar Nuevo Oficio Al Imss. 1 Acdo. Núm. Exp. 608/2023.

Secreto. Ejecutivo Mercantil Oral Oralidad Mercantil Señala Nuevo Domicilio- Cedula. 1 Acdo. Núm. Exp. 688/2023.

Secreto. Ejecutivo Mercantil Habilitación Días y Horas Inhabiles. 1 Acdo. Núm. Exp. 722/2024.

Secreto. Otros Oralidad Mercantil Prevención en Providencias Precautorias. 1 Acdo. en Incidente. Núm. Exp. 732/2024 Inc. de Providencias Precautorias.

Secreto. Ejecutivo Mercantil Oral Oralidad Mercantil Acceso a Sicor. 1 Acdo. Núm. Exp. 758/2024.

Secreto. Ejecutivo Mercantil Se Ordena Glosar en Autos Exhorto. 1 Acdo. Núm. Exp. 825/2024.

Secreto. Ejecutivo Mercantil Admisorio. 1 Acdo. Núm. Exp. 938/2024.

Unifin Financiera, S.A. B. de C.V., (Anteriormente Unifin Financiera, Sociedad Anónima Bursátil de Capital Variable, Sociedad Financiera de Objeto Múltiple, Entidad No Regulada) vs. Joymar, S. P. R. de R. L. de C.V., y Ibarra Rocha José Martín y Ortega Maíz Rosa Estela y Ibarra Ortega José Martín. Otros Oralidad Mercantil Devuelve Exh. Sin Diligenciar y Se Giran Oficios de Localización. 1 Acdo. Núm. Exp. 252/2024.

Virwo D&S S.A. de C.V. vs. Cervantes Pérez José Jorge y Hernández Ayala Luz María. Otros Oralidad Civil Auto de Ejecución. 3 Acdos. Núm. Exp. 282/2024.

LA SECRETARIA DE ACUERDOS
LIC. BRENDA PAREDES ORTIZ

SECRETARÍA "C"
ACUERDOS DEL 7 DE ENERO DEL 2025

Cruz Cruz Elic Isidro vs. López Lópezz Juan Carlos. Otros Oralidad Civil Devuelve Exh. Sin Diligenciar. 1 Acdo. en Exhorto. Núm. Exp. 890/2024 Exhorto.

Instituto Mexicano del Seguro Social vs. Ismael Pérez Bonilla. Oral Civil Nuevo Dom. para Emplazar. 2 Acdos. Núm. Exp. 313/2017.

Kone México S.A. de C.V. vs. Inmobiliaria Casino Satélite S.A. de C.V. Otros Oralidad Mercantil Informe Sat. 2 Acdos. Núm. Exp. 749/2024.

Rosas Landa Gómez Leopoldo Dámaso vs. Vidal Venegas Valentín. Ejecutivo Mercantil Se Valida Acceso a Sigj. 1 Acdo. Núm. Exp. 889/2024.

Secreto. Providencias Precautorias Mercantil Requerimiento. 1 Acdo. Núm. Exp. 1019/2024 Expediente.

Secreto. Ejecutivo Mercantil Oral Oralidad Mercantil Requerimento Documentos. 1 Acdo. Núm. Exp. 1023/2024.

Secreto. Otros Oralidad Civil Desechamiento. 1 Acdo. Núm. Exp. 1026/2024.

Secreto. Ejecutivo Mercantil Requerimento Documentos. 1 Acdo. Núm. Exp. 1030/2024.

Secreto. Providencias Precautorias Oral Mercantil Requerimento Documentos. 1 Acdo. Núm. Exp. 1036/2024.

Secreto. Ejecutivo Mercantil Oral Oralidad Mercantil Informe Sat. 1 Acdo. Núm. Exp. 336/2024.

Secreto. Ejecutivo Mercantil Oral Oralidad Mercantil Devolver Exh. Sin Diligenciar. 1 Acdo. en Exhorto. Núm. Exp. 536/2024 Exhorto.

Secreto. Ejecutivo Mercantil Devolver Exh. Sin Diligenciar. 1 Acdo. en Exhorto. Núm. Exp. 609/2024 Exhorto.

Secreto. Ejecutivo Mercantil Oral Oralidad Mercantil Prevención. 1 Acdo. Núm. Exp. 949/2024.

Volkswagen Leasing S.A. de C.V. vs. Jra Importaciones S.A. de C.V. y Cañaveral Cruz Gilberto. Otros Oralidad Mercantil Desistimiento. 1 Acdo. Núm. Exp. 56/2023.

Xylem Water Solutions México S de R.L. de C.V. vs. Construcciones y Trituraciones S.A. de C.V. Otros Oralidad Mercantil Admisión. 1 Acdo. Núm. Exp. 959/2024 Expediente.

EL SECRETARIO DE ACUERDOS
LIC. DAVID ROBERTO MERCADO ROJAS

DÉCIMO SEGUNDO DE LO CIVIL DE PROCESO ORAL

SECRETARÍA "A"
ACUERDOS DEL 7 DE ENERO DEL 2025

Banco Mercantil del Norte S.A. de C.V. Institución de Banca Múltiple Grupo Financiero Banorte vs. Hernández Loyola Davir. Ejecutivo Mercantil Ejecutivo Mercantil Oral. 1 Acdo. Núm. Exp. 464/2024.

SOLO CONSULTA
SOLO CONSULTA
SOLO CONSULTA

Banco Santander México Sa Institución de Banca Múltiple Grupo Financiero Santander México vs. Soluciones Inteligentes de Información Empresarial S.A. de C.V. y López Gómez Arturo y Carrasco Arena Jorge. Ejecutivo Mercantil Oral Oralidad Mercantil Providencias Precautorias. 1 Acdo. Núm. Exp. 721/2023.

Benítez Rodríguez Jorge vs. Editorial Prosperidad S.A. de C.V. y Periódico Diario Basta. Juris. Voluntaria Mercantil Juris. Voluntaria. 1 Acdo. Núm. Exp. 437/2023.

Cobos Greco Luis Conrado vs. González Pérez María Fernanda y Escalera Gómez Juan Javier. Ejecutivo Mercantil Oral Mercantil Ejecutivo Mercantil Oral. 1 Acdo. Núm. Exp. 724/2024.

Cobra Express, Sociedad Anónima de Capital Variable vs. At&T Comunicaciones Digitales, Sociedad de Responsabilidad Limitada de Capital Variable. Oral Mercantil Amparo. 1 Acdo. en Amparo. Núm. Exp. 117/2024.

De Lage Landen S.A. de C.V. Sociedad Financiera de Objeto Múltiple Entidad No Regulada vs. Servicios y Productos Agropecuarios del Norte S.A. de C.V. Oral Mercantil Ejecutivo Mercantil. 1 Acdo. Núm. Exp. 294/2021.

Epic Sociedad Anónima de Capital Variable vs. Sánchez Carbajal Dionisio Julián. Oral Mercantil Oral Mercantil. 1 Acdo. Núm. Exp. 70/2023.

Grupo Acetec, S.A. de C.V. Oral Mercantil Oral Mercantil. 2 Acdos. en Amparo. Núm. Exp. 197/2022 Indirecto 930- 24.

Guerumex Sociedad Anónima de Capital Variable vs. García Rangel David y García Guzmán Víctor Manuel. Oral Mercantil Oral Mercantil. 1 Acdo. Núm. Exp. 367/2024.

Instituto del Fondo Nacional de la Vivienda para los Trabajadores (Infonavit) vs. Sánchez Ibarra Armando y Lidia Hernández Mora de Sánchez. Oral Civil Oral Civil. 1 Acdo. Núm. Exp. 787/2016.

Multilog Internacional S.A. de C.V. vs. Herramientas Exclusivas y Maquinaria S.A. de C.V. Oral Mercantil 1 Acdo. Núm. Exp. 981/2024.

Portafolio de Negocios, S.A. de C.V., Sofom E. R vs. Tavata Distribuciones, S.A. de C.V. Providencias Precautorias Mercantil Providencias Precautorias. 1 Acdo. Núm. Exp. 264/2024.

Prolec Ge Internacional, S. de R. L. de C.V. Oral Mercantil Amparo. 1 Acdo. en Amparo. Núm. Exp. 764/2022 Bis. 1 D. C. 875/2023.

Qredio Servicios, S.A. de C.V. Sofom E. N. R vs. Em Bridge Consultign S. de R. L. de C.V. y Velasco Batista Federico. Ejecutivo Mercantil Oral Oralidad Mercantil Ejecutivo Mercantil Oral. 1 Acdo. Núm. Exp. 591/2024.

Secreto. Ejecutivo Mercantil Ejecutivo Mercantil. 1 Acdo. Núm. Exp. 504/2024.

Topacd Solutions de México S de R.L. de C.V. vs. Prolec Ge Intenacional S de R.L. de C.V. Oral Mercantil Oral Mercantil. 1 Acdo. Núm. Exp. 764/2022.

AUDIENCIA

Jiménez Miranda Reyes vs. Jiménez Peralta Florentino y Jiménez Miranda Florina y Godoy Jiménez Sergio Jesús y Andrade Martínez Verónica. Oral Civil Oral Civil. 1 Audiencia. Núm. Exp. 610/2024.

LA SECRETARIA DE ACUERDOS
LIC. LUZ EDITH VELARDE BERNAL

SECRETARÍA "B"
ACUERDOS DEL 7 DE ENERO DEL 2025

Best Id de México S.A. de C.V. vs. Banco Nacional de México Sa Integrante del Grupo Financiero Banamex. Otros Oralidad Mercantil Acdo. 2 Acdos. Núm. Exp. 580/2024.

Caja de Previsión de la Policía Preventiva de la Ciudad de México vs. Sánchez Sánchez Erik. Oral Civil 1 Acdo. Núm. Exp. 478/2023.

El Palacio de Hierro S.A. de C.V. vs. Marcovich Portnoy Moisés. Cump. de Contrato Oralidad Mercantil Desistimiento. 1 Acdo. Núm. Exp. 80/2024.

Embajada de la República Federativa de Brasil en México vs. Great International Movers S.A. de C.V. y Buenrostro Romero Rubén Alberto y Capital Cargo México S.A. de C.V. Resc. de Contrato Oralidad Mercantil 1 Acdo. Núm. Exp. 265/2024.

Hernández Téllez Carlos. Oral Civil 1 Acdo. en Amparo. Núm. Exp. 155/2023.

HSBC México, S.A. Institución de Banca Múltiple, Grupo Financiero HSBC. Ejecutivo Mercantil 1 Acdo. Núm. Exp. 265/2021.

HSBC México, Sociedad Anónima, Institución de Banca Múltiple, Grupo Financiero HSBC. Providencias Precautorias Oral Mercantil Acdo. 1 Acdo. Núm. Exp. 748/2023.

Portafolio de Negocios, S.A. de C.V., Sofom E. R vs. Fernández Fernández Julián. Providencias Precautorias Mercantil Acdo. 2 Acdos. Núm. Exp. 482/2023.

Rodríguez Mojica Levit Surid vs. Axa Seguros S.A. de C.V. Pago de Seguro Oralidad Mercantil 1 Acdo. Núm. Exp. 415/2021.

Secreto. Ejecutivo Mercantil 1 Acdo. Núm. Exp. 1008/2024.

Secreto. Providencias Precautorias Oral Mercantil Acdo. 1 Acdo. Núm. Exp. 1020/2024.

Secreto. Ejecutivo Mercantil Oral Oralidad Mercantil 1 Acdo. Núm. Exp. 1025/2024.

Secreto. Providencias Precautorias Oral Mercantil 1 Acdo. Núm. Exp. 115/2024.

Secreto. Ejecutivo Mercantil Oral Oralidad Mercantil 1 Acdo. Núm. Exp. 302/2024.

Secreto. Ejecutivo Mercantil 1 Acdo. Núm. Exp. 462/2024.

Secreto. Ejecutivo Mercantil Acdo. 1 Acdo. Núm. Exp. 898/2024.

Secreto. Ejecutivo Mercantil 1 Acdo. en Exhorto. Núm. Exp. 902/2024.

Secreto. Ejecutivo Mercantil 1 Acdo. Núm. Exp. 950/2024.

Secreto. Ejecutivo Mercantil Acdo. 1 Acdo. Núm. Exp. 968/2024.

Secreto. Ejecutivo Mercantil 1 Acdo. Núm. Exp. 975/2024.

Secreto. Medios Preparatorios Mercantil Acdo. 1 Acdo. Núm. Exp. 980/2024.

Secreto. Ejecutivo Mercantil Oral Oralidad Mercantil Acdo. 1 Acdo. Núm. Exp. 985/2024.

AUDIENCIA

Ortega Maya Jéssica Ivette vs. Ortega Maya Marco Antonio. Ejecutivo Mercantil Oral Oralidad Mercantil. 1 Audiencia. Núm. Exp. 642/2024.

LA SECRETARIA DE ACUERDOS
LIC. VICKY VERÓNICA JUÁREZ CORONADO

SECRETARÍA "C"
ACUERDOS DEL 7 DE ENERO DEL 2025

Banco Invex Sa Institución de Banca Múltiple Invex Grupo Financiero en su Carácter de Fiduciario en el Fideicomiso Irrevocable de Centro de Capital Identificado Bajo el Número Ochocientos Sesenta y Cinco 865. Oral Mercantil 1 Acdo. Núm. Exp. 69/2024.

BBVA México, S.A., Institución de Banca Múltiple, Grupo Financiero BBVA México vs. Castro Escalona José Luis. Oral Mercantil 1 Acdo. Núm. Exp. 419/2024.

Cibanco Sa Institución de Banca Múltiple vs. Grube México S.A. de C.V. Oral Mercantil 1 Acdo. Núm. Exp. 209/2020.

Galicia García Xanatlh Stefany vs. Zárate Rendón Isaac Patricio. Oral Mercantil 1 Acdo. Núm. Exp. 479/2023.

Hermosillo Márquez Catalina su Sucesión vs. González Fosado Catalina y González Fosado Melitón y González Fosado Antonio y González Fosado Evangelina. Oral Civil 1 Acdo. Núm. Exp. 260/2024.

HSBC México, S.A. Institución de Banca Múltiple, Grupo Financiero HSBC División Fiduaciaria en su Carácter de Fiduciario en el Fideicomiso Número F/234036 vs. Miguel López Mendoza. Oral Mercantil 1 Acdo. Núm. Exp. 636/2015.

Instituto del Fondo Nacional de la Vivienda para los Trabajadores (Infonavit) vs. Molina Martínez Serapio y Mejía Martínez María Guadalupe Cristina. Oral Civil 1 Acdo. Núm. Exp. 53/2018.

R. R. Abastecedores Industriales S.A. de C.V. Oral Civil 1 Acdo. en Amparo. Núm. Exp. 229/2024.

Radiomovil Dipsa S.A. de C.V. vs. Inumex S.A. de C.V. Oral Mercantil 2 Acdos. Núm. Exp. 449/2024.

Salado Téllez Brenda Paola vs. Seguros Azteca S.A. de C.V. y Gobierno de la Ciudad de México y Secretaria de Administración y Finanzas de la Ciudad de México a Travez de la Dirección General de Administración del Personal y la Dirección General de Recursos Materiales y Servicios Generales. Oral Mercantil 1 Acdo. Núm. Exp. 1009/2024.

Secreto. Ejecutivo Mercantil Oral Mercantil 2 Acdos. Núm. Exp. 756/2024.

Secreto. Ejecutivo Mercantil Oral Mercantil 1 Acdo. Núm. Exp. 963/2024.

NO PUBLICADO

SOLO CONSULTA
SOLO CONSULTA
SOLO CONSULTA

Ávila Bravo Alejandro vs. Castañeda Mendoza Héctor Enrique y Castañeda Mendoza Silvia Gabriela y Mendoza Guerrero Marina Silvia. Oral Mercantil 1 Acdo. Núm. Exp. 129/2022.

LA SECRETARIA DE ACUERDOS
LIC. LUZ EDITH VELARDE BERNAL

DÉCIMO TERCERO DE LO CIVIL DE PROCESO ORAL

SECRETARÍA "A"
ACUERDOS DEL 7 DE ENERO DEL 2025

Api Logistics Warehouse Management Services de México S.A. de C.V. vs. Frabel S.A. de C.V. Comercialmente Conocida como L Oreal México. Otros Oralidad Mercantil Tramite. 1 Acdo. Núm. Exp. 364/2024.

Ávalos Flores Alma Esther y y-o. Alejandro Tovar Soto vs. Seguros Ve por más Sa Grupo Financiero Ve por más y Grupo Nacional Provincial Sab de C.V. Pago de Seguro Oralidad Mercantil Turno. 1 Acdo. Núm. Exp. 817/2024.

Banco Mercntil del Norte S.A. Institución de Banca Múltiple Grupo Financiero Banorte vs. Pineda Sandoval Mayra Georgina y Reyes Correa Guillermo. Otros Oralidad Mercantil Tramite. 1 Acdo. en Exhorto. Núm. Exp. 853/2024.

Banco Nacional de México Sa Integrante del Grupo Financiero Banamex vs. Corporación Skin Mates S.A. de C.V. y Jiménez Sánchez Roberto. Ejecutivo Mercantil Tramite. 1 Acdo. en Incidente. Núm. Exp. 673/2024 Providencias Precautorias.

BBVA México Sa Insitución de Banca Múltiple Grupo Financiero BBVA México vs. Skuadra Consultores y Asociados S.A. de C.V. Providencias Precautorias Oral Mercantil Tramite. 1 Acdo. en Amparo. Núm. Exp. 91/2024 Amparo 830/2024- III.

BBVA México, S.A., Institución de Banca Múltiple, Grupo Financiero BBVA México vs. Jiménez Briones Josué. Otros Oralidad Mercantil Tramite. 1 Acdo. en Incidente. Núm. Exp. 424/2024 Providencias Precautorias.

BBVA México, S.A., Institución de Banca Múltiple, Grupo Financiero BBVA México vs. Jiménez Velázquez Marcelo René Celestino. Oral Mercantil Tramite. 1 Acdo. en Incidente. Núm. Exp. 289/2023 Prov Prec.

BBVA México, S.A., Institución de Banca Múltiple, Grupo Financiero BBVA México vs. Rojas Uribe José Pablo. Otros Oralidad Mercantil Tramite. 1 Acdo. Núm. Exp. 121/2024.

BBVA México, S.A., Institución de Banca Múltiple, Grupo Financiero BBVA México vs. Vargas Hernández Hesiquio. Cump. de Contrato Oralidad Mercantil Tramite. 1 Acdo. Núm. Exp. 181/2023.

BBVA México, S.A., Institución de Banca Múltiple, Grupo Financiero BBVA México vs. Peralta Paredes Andrea. Cump. de Contrato Oralidad Mercantil Tramite. 1 Acdo. en Incidente. Núm. Exp. 52/2023 Providencia.

BBVA México, Sociedad Anónima, Institución de Banca Múltiple, Grupo Financiero BBVA México vs. Hernández Sánchez Roberto Uriel. Providencias Precautorias Oral Mercantil Tramite. 1 Acdo. Núm. Exp. 451/2024.

Carto Rey S.A. de C.V. vs. Productos de Plástico. Ejecutivo Mercantil Oral Oralidad Mercantil Tramite. 1 Acdo. Núm. Exp. 856/2024.

Castro Castro Claudia Patricia vs. Vera Hernández Jesús Guillermo. Providencias Precautorias Oral Mercantil Tramite. 1 Acdo. en Amparo. Núm. Exp. 571/2024 Amparo 1129/2024- IV.

Corporativo Laudex Sapi de C.V. Sofom Enr vs. Granados Reyes Sergio y Ortiz Rico Roberto Carlos. Ejecutivo Mercantil Tramite. 1 Acdo. Núm. Exp. 418/2024.

Erlux S.A. de C.V. vs. Tv Cable de Oriente S.A. de C.V. Otros Oralidad Mercantil Turno. 1 Acdo. en Amparo. Núm. Exp. 28/2024 Amparo Directo Actora.

Estrada Carrillo Juan Carlos vs. Metlife México S.A. Otros Oralidad Mercantil Tramite. 1 Acdo. Núm. Exp. 685/2024.

Guerumex Sociedad Anónima de Capital Variable vs. Bautista Garduño Nancy Michelle y Garduño Serralde Ana Luisa. Oral Mercantil Tramite. 1 Acdo. Núm. Exp. 1006/2024.

HSBC México, Sociedad Anónima, Institución de Banca Múltiple, Grupo Financiero HSBC, División Fiduciaria Dentro del Fideicomiso F/243264 vs. Zenaida de Jesús Ramírez. Oral Mercantil Tramite. 1 Acdo. Núm. Exp. 322/2016.

Instituto de Seguridad y Servicios Sociales de Los Trabajadores del Estado Através de su Fondo de la Vivienda vs. Salvador Reyes Tapia y Javier Loera Vaquera. Oral Civil Tramite. 1 Acdo. Núm. Exp. 293/2015.

Just Enjoy México Sociedad Anónima de Capital Variable vs. Irma Magaña Ceja. Oral Mercantil Tramite. 1 Acdo. en Amparo. Núm. Exp. 187/2016 Amparo 1348/2023.

Just Enjoy México Sociedad Anónima de Capital Variable vs. Irma Magaña Ceja. Oral Mercantil Tramite. 1 Acdo. en Amparo. Núm. Exp. 187/2016 Amparo 471/2023.

Justo Lease, S.A. P. I. de C.V. vs. Grupo Palancas, S.A. de C.V. y Rabling Torres Gloria y González Rabling Francisco Javier y Esquivel Ramírez Rodolfo Humberto. Providencias Precautorias Civil Tramite. 1 Acdo. Núm. Exp. 64/2022.

Kvr Servicios Legales S de R.L. de C.V. y Arguelles Perezcano Roberto vs. Just Enjoy México S.A. de C.V. y López Frade Padilla José Miguel. Otros Oralidad Mercantil Tramite. 2 Acdos. en Incidente. Núm. Exp. 316/2024 Providencias.

Leroux Romero Jorge vs. Hogares Ideales S.A. Oral Civil 1 Acdo. Núm. Exp. 493/2023.

Libertad Servicios Financieros S.A. de C.V. Sfp vs. Difaic S de R.L. Mi y y-o. Mauricio Pérez Ramírez. Ejecutivo Mercantil Oral Oralidad Mercantil Tramite. 1 Acdo. Núm. Exp. 877/2024.

Liberty Fianzas, S.A. de C.V. vs. Medellín Repetto Roberto. Ejecutivo Mercantil Oral Oralidad Mercantil Tramite. 1 Acdo. Núm. Exp. 664/2023.

Mendoza Torres Fernando Guadalupe. Juris. Voluntaria Civil Tramite. 2 Acdos. Núm. Exp. 64/2019.

Regio Gas Sociedad Anónima de Capital Variable vs. Tanques y Troquelados Vaga Sociedad Anónima de Capital Variable. Resc. de Contrato Oralidad Mercantil Tramite. 1 Acdo. Núm. Exp. 283/2024.

Salgado Nieto Alfonso vs. Aa Interconnection S de R.L. de C.V. Ejecutivo Mercantil Oral Oralidad Mercantil Tramite. 1 Acdo. Núm. Exp. 196/2024.

Saroma Sociedad Anónima de Capital Variable vs. Alimentos Honestos Sociedad Anónima de Capital Variable. Oral Mercantil Tramite. 1 Acdo. en Amparo. Núm. Exp. 331/2019 Amparo 1088/2024.

Secreto. Providencias Precautorias Oral Mercantil Admite. 1 Acdo. Núm. Exp. 1009/2024.

Sistema de Crédito Automotriz S.A. de C.V. vs. Santos Labastida Hipólito. Ejecutivo Mercantil Tramite. 1 Acdo. Núm. Exp. 991/2024.

Villanueva Chávez Miguel Ángel vs. León Gerardo Eleazar Roberto. Providencias Precautorias Mercantil Tramite. 1 Acdo. Núm. Exp. 826/2024.

Zavaleta Aguilar Adriana vs. Ramírez Ortega Yesenia y Pereda Vargas Sergio. Oral Civil Previene. 1 Acdo. Núm. Exp. 1015/2024.

EL SECRETARIO DE ACUERDOS
LIC. HERIBRANT PEDRAZA MEZA

SECRETARÍA "B"
ACUERDOS DEL 7 DE ENERO DEL 2025

A G Business Innovation México vs. Valdés Román Gamaliel. Ord. Mercantil Desechado. 1 Acdo. Núm. Exp. 974/2024.

Advantage Integral S.A. de C.V. vs. Jovatse Comercializadora S.A. de C.V. y González Salgado Lorena y Pérez Escudero Perla Aurora. Medios Preparatorios Oral Mercantil Trámite. 1 Acdo. Núm. Exp. 725/2024.

Aguilar Cajero Karina vs. Cajero Palacios Rosalía y Cajero Palacios Gonzalo y Cajero Palacios José Luis su Sucesión. Proforma Oralidad Civil Admisorio. 1 Acdo. Núm. Exp. 968/2024.

Auto Amecah S.A. de C.V. vs. De la Torre Carrillo Paulina y Plascencia Fregoso José Jaime y Rodríguez de la Torre Jorge. Ejecutivo Mercantil 1 Acdo. Núm. Exp. 1034/2024.

Bmw Financial Services de México S.A. de C.V. Sofom Enr vs. Vergara Flores Saiffe Ana Karen. Ejecutivo Mercantil Informe Cnbv. 1 Acdo. Núm. Exp. 701/2024.

Caja de Previsión de la Policía Preventiva de la Ciudad de México vs. Cristóbal Reyes David Antonio. Otros Oralidad Civil Nueva Cédula. 1 Acdo. Núm. Exp. 314/2024.

Caja de Previsión de la Policía Preventiva de la Ciudad de México vs. Mendoza Hernández Isai. Oral Civil 1 Acdo. Núm. Exp. 1031/2024.

SOLO CONSULTA
SOLO CONSULTA
SOLO CONSULTA

Dirección de Comercio Sociedad Anónima de Capital Variable vs. Alma Artemisa Aguilar García, Director de Obras Públicas y Urbanismo de Charo, Michoacán, Director del Registro Público de la Propiedad Raíz y de Comercio del Estado de Michoacán. Oral Civil Nuevo Exhorto. 1 Acdo. en Otros. Núm. Exp. 791/2019 Segunto Tomo.

Enkarios, S.A. de C.V. vs. Diferromex, S.A. de C.V. Oral Mercantil Trámite. 1 Acdo. en Amparo. Núm. Exp. 185/2020 Amp. Indirecto Enkarios.

Grupo Integral Dragde, S.A. de C.V. vs. Seguros Banorte, S.A. de C.V., Grupo Financiero Banorte. Cump. de Contrato Oralidad Mercantil Exhibe Billete Garantía. 1 Acdo. en Amparo. Núm. Exp. 386/2022 Amparo Directo Demandada.

Guerra Méndez Roberto. Ejecutivo Mercantil Oral Oralidad Mercantil Se Negó Suspensión. 1 Acdo. en Amparo. Núm. Exp. 554/2024 Amparo.

Guerrero Morales José Andrés vs. Olvera Sánchez Jesús Alberto. Ejecutivo Mercantil 1 Acdo. Núm. Exp. 1016/2024.

Hernández Audelo Alberto vs. Vidal Reséndiz Roberto. Cump. de Contrato Oralidad Civil Trámite. 1 Acdo. Núm. Exp. 416/2024.

HSBC México vs. Dyms S.A. de C.V. Providencias Precautorias Oral Mercantil Trámite. 1 Acdo. en Expedientillo. Núm. Exp. 170/2024.

Instituto Nacional del Fondo de la Vivienda para los Trabajadores vs. Durán Huerta Víctor Hugo. Especial Hipotecario Civil Desechado. 1 Acdo. Núm. Exp. 1019/2024.

Instituto del Fondo Nacional para el Consumo de Los Trabajadores vs. Córdova Sánchez Ana Luisa. Oral Mercantil Caducidad Incidente. 1 Acdo. Núm. Exp. 392/2023.

José Alberto Torres González y Rogelio Castillo Rodríguez vs. Tranpsortes Ruta 85 Sociedad Anónima de Cápital Variable. Ejecutivo Civil Nueva Ced. y Exhorto. 1 Acdo. en Tercería. Núm. Exp. 309/2017 Terc. Excl. de Dominio.

Ku Bo Financiero S.A. de C.V. Sfp vs. Medina Vargas Diana Laura. Otros Oralidad Mercantil Dev- Exh- Dilig. 1 Acdo. Núm. Exp. 518/2024.

Martínez Hernández Arturo su Sucesión vs. Fondo Nacional de Habitaciones Populares Fonhapo y Banco Nacional de Obras y Servicios Públicos S.N.C. Otros Oralidad Civil Informe Registro Público. 1 Acdo. Núm. Exp. 875/2024.

Millán Ramírez David vs. Salas Tirado Bani. Nul. de Contrato Oralidad Civil Acuerdo. 1 Acdo. Núm. Exp. 287/2024.

Nr Finance México S.A. de C.V. vs. Bojorges Puebla María Guadalupe. Ejecutivo Mercantil 1 Acdo. Núm. Exp. 1028/2024.

Pretmex S.A. de C.V. Sofom Enr vs. Periferios y Sistemas S.A. de C.V. y Martínez Santillán Ernesto. Cump. de Contrato Oralidad Mercantil Trámite. 1 Acdo. Núm. Exp. 293/2024.

Rivas García Armando vs. Chubb Seguros México Sa y Axa Seguros S.A. de C.V. Otros Oralidad Mercantil Dil- Dil- Amparo. 1 Acdo. en Amparo. Núm. Exp. 62/2024 Amparo Directo Dem. Chubb.

Rivas García Armando. Pago de Seguro Oralidad Mercantil Dil- Dil- Amparo. 1 Acdo. Núm. Exp. 62/2024 Amparo Directo Demandada.

Robles Buelna Isidro vs. Sociedad Hipotecaria Federal S.N.C. Hipotecaria su Casita S.A. de de C.V. y Otro. Ord. Mercantil Dil- Sin- Dil- Copias- Exhorto. 1 Acdo. en Exhorto. Núm. Exp. 977/2024.

Rojas Álvarez Javier vs. García Vargas Madeleine y García Sevilla Sergio. Otros Oralidad Civil Informe Infonavit. 1 Acdo. Núm. Exp. 515/2024.

Secreto. Ejecutivo Mercantil Admisorio. 1 Acdo. Núm. Exp. 1007/2024.

Secreto. Ejecutivo Mercantil Oral Oralidad Mercantil Dev- Exh- Sin Diligenciar. 1 Acdo. Núm. Exp. 239/2024.

Secreto. Ejecutivo Mercantil Expdllo. de Exh. Remitido. 1 Acdo. Núm. Exp. 422/2024.

Secreto. Ejecutivo Mercantil Autorizaciones. 1 Acdo. Núm. Exp. 497/2024.

Secreto. Providencias Precautorias Oral Mercantil Trámite. 1 Acdo. Núm. Exp. 632/2024.

Secreto. Ejecutivo Mercantil Oral Oralidad Mercantil Acuerdo. 1 Acdo. Núm. Exp. 680/2024.

Secreto. Ejecutivo Mercantil Oral Oralidad Mercantil Informe Sat. 1 Acdo. Núm. Exp. 719/2023.

Secreto. Ejecutivo Mercantil Dev- Exh- Sin Diligenciar. 1 Acdo. Núm. Exp. 764/2024.

Secreto. Ejecutivo Mercantil Trámite. 1 Acdo. Núm. Exp. 827/2024.

Secreto. Providencias Precautorias Oral Mercantil Trámite. 1 Acdo. Núm. Exp. 860/2024.

Secreto. Medios Preparatorios Mercantil Admisorio. 1 Acdo. Núm. Exp. 986/2024.

Vasco Méndez César Eduardo vs. Vasco Méndez Sonia Nelly. Juris. Voluntaria Civil Oficio. 1 Acdo. Núm. Exp. 470/2023.

LA SECRETARIA DE ACUERDOS
LIC. ARLEN VILLEGAS GÓMEZ

SECRETARÍA "C"
ACUERDOS DEL 7 DE ENERO DEL 2025

BBVA México, S.A., Institución de Banca Múltiple, Grupo Financiero BBVA México vs. Cortés López Elvira. Otros Oralidad Mercantil 1 Acdo. Núm. Exp. 642/2024 Providencias Precautorias.

Caja de Previsión de la Policía Preventiva de la Ciudad de México vs. Arriaga Zamudio Jesús. Otros Oralidad Civil 1 Acdo. Núm. Exp. 867/2024.

Craft Avia Center S.A. Promotora de Inversión de Capital Variable vs. Grupo Leobe S.A. de C.V. y Centro Nacional de Control de Gas Natural Cenagas y Secretaria de Energía y Secretaria de Economia. Medios Preparatorios Oralidad Civil 3 Acdos. en Exhorto. Núm. Exp. 1025/2024.

Cruz Flores Francisco vs. Hdi Seguros S.A. de C.V. Cump. de Contrato Oralidad Mercantil 1 Acdo. Núm. Exp. 393/2022 Tomo II.

Flores Tenorio Rosaura Alejandra vs. BBVA México Sa Institución de Banca Múltiple Grupo Financiero BBVA México. Otros Oralidad Mercantil 2 Acdos. Núm. Exp. 78/2024.

Gabriel Santos Castro vs. Jorge Jaime Cedillo Godínez. Oral Civil 1 Acdo. Núm. Exp. 519/2019.

Martínez Romero Javier Israel vs. Seguros Inbursa S.A. Grupo Financiero Inbursa. Oral Mercantil 1 Acdo. en Amparo. Núm. Exp. 525/2023 D. C. 381//2024.

Medi Royal Sociedad Anónima de Capital Variable vs. De Salvador Zamudio Ochoa También Conocido como Salvador de Jesús Zamudio Ochoa. Oral Mercantil 1 Acdo. Núm. Exp. 765/2019.

Ramírez Chávez Edgar Germán vs. Banco Azteca Sa Institución de Banca Múltiple. Otros Oralidad Mercantil 1 Acdo. Núm. Exp. 39/2024.

Resea Group Gse Sociedad Anónima de Capital Variable vs. Servicios Aeropuertarios Andinos México. Medios Preparatorios a Juic. Oral Mercantil Oralidad Mercantil 1 Acdo. Núm. Exp. 843/2024.

Secreto. Ejecutivo Mercantil 1 Acdo. Núm. Exp. 1017/2024.

Secreto. Providencias Precautorias Civil 1 Acdo. Núm. Exp. 1029/2024.

Secreto. Providencias Precautorias Mercantil 1 Acdo. Núm. Exp. 1035/2024.

Secreto. Otros Oralidad Mercantil 1 Acdo. en Incidente. Núm. Exp. 840/2024 Providencia Precautoria.

Serfimex Capital, Sapi de C.V. Sofom Enr vs. Ferrara Magaña Claudia Georgina. Otros Oralidad Mercantil 2 Acdos. Núm. Exp. 747/2023.

Serfimex Capital, Sapi de C.V. Sofom Enr vs. Ferrara Magaña Claudia Georgina. Otros Oralidad Mercantil 2 Acdos. en Incidente. Núm. Exp. 747/2023 Providencias Precautorias.

Viexpo Canada S de R.L. de C.V. vs. Gudel Servicios de Viaje S.A. de C.V. Oral Mercantil 1 Acdo. Núm. Exp. 1032/2024.

NO PUBLICADOS

Altaltium Real Estate Solutions S.A. de C.V. y Dobin Mamiye Yosef vs. Bienes Inmuebles Morelos S.A. de C.V. y Universal Plastic de México S.A. de C.V. y Aboumrad Saliba Jacqueline Marie. Juris. Voluntaria Oral Civil 1 Acdo. Núm. Exp. 969/2024.

BBVA México Sa Institución de Banca Múltiple Grupo Financiero BBVA México vs. Ahuatzi Gómez Ezequiel. Oral Mercantil 1 Acdo. Núm. Exp. 1014/2024.

BBVA México Sa Institución de Banca Múltiple Grupo Financiero BBVA México vs. Berdichevsky Barer Isaac. Oral Mercantil 1 Acdo. Núm. Exp. 978/2024.

Grupo Marcopolo del Valle S.A. de C.V. vs. Meléndez Hernández Héctor Rogelio. Juris. Voluntaria Oral Civil 1 Acdo. Núm. Exp. 966/2024.

Secreto. Ejecutivo Mercantil 1 Acdo. Núm. Exp. 1008/2024.

Secreto. Ejecutivo Mercantil 1 Acdo. Núm. Exp. 1017/2024.

LA SECRETARIA DE ACUERDOS
LIC. TANIA HAYDEE ORTIZ SALDAÑA

SOLO CONSULTA
SOLO CONSULTA
SOLO CONSULTA

DÉCIMO CUARTO DE LO CIVIL DE PROCESO ORAL Y DE TUTELA DE DERECHOS HUMANOS DE LA CIUDAD DE MÉXICO

SECRETARÍA "A"
ACUERDOS DEL 7 DE ENERO DEL 2025

Ángeles Cisneros Aracely vs. Martínez Martínez Ricardo y Martínez Martínez Ofelia y Martínez Martínez Rolando. Oral Civil A- Prevención Oral Civil. 1 Acdo. Núm. Exp. 1018/2024.

Auren Contigo, S.A. de C.V. vs. Rojo de la Torre Marcela. Ord. Civil A- Gírese Exhorto. 1 Acdo. Núm. Exp. 260/2024.

Bedolla Alvarado J Refugio O. José Refugio Bedolla Alvarado O. Refugio Bedolla Alvarado vs. José Luis Bedolla González. Oral Civil C. Razón Actuarial. 1 Acdo. Núm. Exp. 222/2021.

Camiones Especiales S.A. de C.V. vs. Surtidor y Distribuidor de Refacciones Diesel S.A. de C.V. Oral Mercantil C. Razón Actuarial - Turno. 1 Acdo. Núm. Exp. 232/2021.

Castillo Navarro Lorena vs. Banco Nacional de México, S.A. Integrante del Grupo Financiero Banamex. Oral Mercantil C. Comparecencia. 1 Acdo. Núm. Exp. 382/2022.

Castro Sierra Josefa vs. Alejandra Pacheco Sarmiento y Francisco Carachure Castro. Oral Civil C. Turno- Cedula. 1 Acdo. Núm. Exp. 728/2017.

Ctr Manufacturing Industries Private Limited vs. Jacob & Jacob, S.A. de C.V. Juris. Voluntaria Civil C. Requerimiento de Documentos. 1 Acdo. Núm. Exp. 1042/2024.

Daimler Financial Services México S. de R. L. de C.V. vs. Transpuga S.A. de C.V. Roberto Puga Arriaga y Alicia Puga Arriaga. Ejecutivo Mercantil C. Llegada y Radicación de Autos - Cedula. 1 Acdo. Núm. Exp. 310/2020.

Espamex Distribuciones y Representaciones Sociedad Anónima de Capital Variable vs. C C Capital S.A. de C.V. Oral Mercantil C. Se Informa. 1 Acdo. Núm. Exp. 884/2024.

Guerra Méndez Roberto. Oral Mercantil C. Se Niega Suspensión. 1 Acdo. en Expedientillo_Expediente_No_Conocido. Núm. Exp. 554/2024 Amparo Buscador 554/2024- Ii.

Hacercapital Corporation, S.A. P. I. de C.V. S. O. F. O. M. E. N. R vs. Automotive High- Tech Products, S.A. de C.V., Jorge Escudero Arrendondo y Marsha Montserratt Escudero Galván. Oral Mercantil C. Recepción de Exh. - Vista. 1 Acdo. Núm. Exp. 628/2019.

Hermond del Bajío S.A. de C.V. vs. Promotora y Desarrolladora Mexicana S.A. de C.V. Oral Mercantil A- Sicor. 2 Acdos. Núm. Exp. 1012/2024.

Jiménez Ozumbilla Alejandro vs. Liliana Anaid Flores López. Oral Civil C. Se Precisa. 1 Acdo. Núm. Exp. 162/2019.

Juárez Bello Ma. Martha vs. Lara Ruíz Alfonso. Oral Civil C. Respuesta Ine - Vista. 2 Acdos. Núm. Exp. 152/2016.

López Barragán Alfonso Guillermo vs. Huerta Garay Luis Antonio. Oral Civil C. No Ha Lugar. 2 Acdos. Núm. Exp. 508/2022.

Mendoza Lanuza Martha Gabriela y Mendoza Lanuza José Raúl vs. Seguros Banorte S.A. de C.V. Grupo Financiero Banorte. Oral Mercantil C. Contestación de Demanda. 1 Acdo. Núm. Exp. 724/2024.

Operadora Omx, S.A. de C.V. vs. Exfarma, S.A. de C.V. Oral Mercantil C. Razón Actuarial - Vista. 1 Acdo. Núm. Exp. 500/2024.

Saroma S.A. de C.V. vs. Alimentos Honestos S.A. P. I. de C.V. Oral Mercantil C. Se Informa Proveído. 1 Acdo. en Amparo. Núm. Exp. 100/2020 Interpuesto por Saroma S.A. de C.V. 1063/2024- Iii- V.

Secreto. Ejecutivo Mercantil C. Respuesta Oficio - Vista. 2 Acdos. Núm. Exp. 420/2024.

Secreto. Ejecutivo Mercantil A- No Ha Lugar. 2 Acdos. Núm. Exp. 706/2024.

Secreto. Ejecutivo Mercantil C. Respuesta Oficio. 2 Acdos. Núm. Exp. 738/2023.

Secreto. Ejecutivo Mercantil Oral Mercantil A- Copias Certificadas. 1 Acdo. Núm. Exp. 918/2024.

Secreto. Ejecutivo Mercantil C. Requerimiento de Copias. 2 Acdos. Núm. Exp. 964/2024.

Secreto. Ejecutivo Mercantil A- Prevención Ejecutivo Mercantil. 1 Acdo. Núm. Exp. 998/2024.

Sistema de Crédito Automotriz, S.A. de C.V. vs. Beatriz Valdez Monroy e Isidro Valdez Castillo. Especial Mercantil Mercantil C. Expedientillo. 1 Acdo. en Expedientillo. Núm. Exp. 40/2019.

Sofimex, Institución de Garantías, S.A. vs. San Luis Proyectos y Desarrollos, S. de R. L de C.V. y Espino Botello Ana Elena. Oral Mercantil C. Sicor. 1 Acdo. Núm. Exp. 546/2024.

Torres Oropeza Octavio y Zamora Ocon su Sucesión a Bienes de Érika vs. Qualitas Compañía de Seguros S.A. de C.V. Oral Mercantil C. Razón Actuarial. 1 Acdo. Núm. Exp. 220/2022.

Villanueva Villanueva Ernesto vs. Grupo Nacional Provincial Sab. Oral Mercantil A- Prevención Oral Mercantil. 1 Acdo. Núm. Exp. 1016/2024.

Volkswagen Leasing S.A. de C.V. vs. Quintana Salinas Axel. Oral Mercantil A- Prevención Oral Mercantil. 1 Acdo. Núm. Exp. 1014/2024.

LA SECRETARIA DE ACUERDOS
LIC. SILVIA SOTO ESCALANTE

SECRETARÍA "B"
ACUERDOS DEL 7 DE ENERO DEL 2025

Abastecedora de Coches S.A. de C.V. vs. Ortega Martínez Ricardo y Herrera Dueñas Ricardo. Oral Mercantil B- Prevención. 1 Acdo. Núm. Exp. 1007/2024.

Autofinanciamiento México S.A. de C.V. vs. Reyes de la Cruz Alberto y Jiménez Hernández Rosa y González Celaya También Conocido como Delfino González Selaya Delfino. Oral Mercantil C. Requerimiento de Documentos. 1 Acdo. Núm. Exp. 1047/2024.

Banco Mercantil del Norte Sa Institución de Banca Múltiple Grupo Financiero Banorte vs. Skapparat Group S.A. de C.V. y Rozo Garzon Sandy Yadira. Ejecutivo Mercantil B- Aclarado que Sea. 2 Acdos. Núm. Exp. 375/2022 Tomo Ii.

BBVA Bancomer S.A. Institución de Banca Múltiple Grupo Financiero BBVA Bancomer vs. Marcelo Agustín Sánchez y Lidia Guzmán Palma. Oral Mercantil C. Expedientillo. 1 Acdo. en Expedientillo. Núm. Exp. 627/2014.

Carmona Montero Nancy vs. Seguros Banorte S.A. de C.V. Grupo Financiero Banorte. Oral Mercantil B- Prevención. 1 Acdo. Núm. Exp. 1015/2024.

Cei Cor Capital Sociedad Anónima de Capital Variable Sociedad Financiera de Objeto Múltiple Entidad No Regulada vs. Hernández Ramírez Juan Luis. Oral Mercantil C. Minuta. 1 Acdo. Núm. Exp. 471/2024.

Centrifugados Mexicanos S.A. de C.V. vs. Eléctrica Aselec S.A. de C.V. Oral Mercantil B- Admite Demanda. 1 Acdo. Núm. Exp. 903/2024.

Desarrollo Logístico S.A. de C.V. vs. Herdez S.A. de C.V. Oral Mercantil C. Expedientillo. 1 Acdo. en Expedientillo. Núm. Exp. 387/2023.

Espamex Distribuciones y Representaciones, S.A. de C.V. vs. Las Moradas de Metepec, S.A. P. I. de C.V. Oral Mercantil B- No Ampara Ni Protege. 1 Acdo. en Amparo. Núm. Exp. 237/2023 Amparo Promov. por Las Moradas de Metepec, S.A. P. I. de C.V. D. C. 651/2023.

Fuentes Godínez María Guadalupe vs. Banco Nacional de México, S.A. Integrante del Grupo Financiero Banamex. Oral Mercantil C. Se Informa Proveído. 1 Acdo. en Amparo. Núm. Exp. 183/2023 Interpuesto por María Guadalupe Fuentes Godines D. C. 9/2024.

Inmologistic Cpw S.A. de C.V. vs. Mdf Toya S.A. P. I de C.V. y Nbq Technology S.A. de C.V. Sofom E. N. R. Oral Mercantil C. Requerimiento de Documentos. 1 Acdo. Núm. Exp. 1037/2024.

Martiarena Cienfuegos Miguel Ángel vs. Quintana Herrera Santiago y Quintana Herrera Sergio. Oral Civil B- Ratificado que Sea. 1 Acdo. Núm. Exp. 977/2024.

Martínez Sarmiento Mariana Berenice vs. Márquez Delgado Rafael. Oral Mercantil B- Prevención. 1 Acdo. Núm. Exp. 1019/2024.

Pérez Adams Marcelino vs. Entretenimiento Gm de México S.A. de C.V. Juris. Voluntaria Civil C. Desecha Juris. Vol. 1 Acdo. Núm. Exp. 931/2024.

Ramírez Trujano Reveriano y Castillo Galindo Josefina su Sucesión vs. Roque Rincón Jorge. Oral Civil C. Razón Actuarial. 1 Acdo. Núm. Exp. 219/2024.

Secreto. Ejecutivo Mercantil B- Prevención. 1 Acdo. Núm. Exp. 1013/2024.

Secreto. Ejecutivo Mercantil C. Requerimiento de Documentos. 1 Acdo. Núm. Exp. 1039/2024.

Secreto. Ejecutivo Mercantil C. Requerimiento de Documentos. 1 Acdo. Núm. Exp. 1043/2024.

Secreto. Ejecutivo Mercantil C. Requerimiento de Documentos. 1 Acdo. Núm. Exp. 1049/2024.

SOLO CONSULTA
SOLO CONSULTA
SOLO CONSULTA

Secreto. Ejecutivo Mercantil C. Turno- Exhorto. 1 Acdo. Núm. Exp. 525/2024.
Secreto. Ejecutivo Mercantil C. Razón Actuarial - Vista. 1 Acdo. Núm. Exp. 855/2024.
Secreto. Ejecutivo Mercantil C. Desechado Em. 1 Acdo. Núm. Exp. 917/2024.
Secreto. Providencias Precautorias Mercantil B- Desecha Demanda. 1 Acdo. Núm. Exp. 935/2024.
Secreto. Ejecutivo Mercantil C. Ratificar. 1 Acdo. Núm. Exp. 951/2024.
Secreto. Providencias Precautorias Mercantil C. Desechado Pp. 1 Acdo. Núm. Exp. 995/2024.
Sofom Inbursa, S.A. de C.V., Sociedad Financiera de Objeto Múltiple, Entidad Regulada, Grupo Financiero Inbursa vs. Velarde Guerra Cintia Abril. Oral Mercantil C. Requerimiento de Documentos. 1 Acdo. Núm. Exp. 1045/2024.
The American British Cowdray Medical Center I. A. P vs. Roque Pavón Emilio. Oral Civil C. Razón Actuarial - Vista. 1 Acdo. Núm. Exp. 251/2024.
NO PUBLICADO
Flores Hernández Mónica Lorena vs. Chubb Seguros México S.A. Oral Mercantil B- Elaborar Ced. de Notificación. 1 Acdo. Núm. Exp. 913/2024.

EL SECRETARIO DE ACUERDOS
LIC. ELOY CANTERA MONTIEL

SECRETARÍA "C"
SIN PUBLICACIÓN

DÉCIMO QUINTO DE LO CIVIL DE PROCESO ORAL Y DE TUTELA DE DERECHOS HUMANOS DE LA CIUDAD DE MÉXICO

SECRETARÍA "A"
ACUERDOS DEL 7 DE ENERO DEL 2025

Autofinanciamiento México S.A. de C.V. vs. Azamar Berdon Lucila y Azamar Rosario Rafael. Oral Mercantil Desecha. 1 Acdo. Núm. Exp. 1001/2024.
Ávila Soto Genaro vs. Plascencia Vázquez María Luisa. Oral Mercantil Admite Amparo Directo. 1 Acdo. en Amparo. Núm. Exp. 271/2024 Directo María Luisa.
Carpio Carreón Manuel Ignacio vs. Ostos Navarro Mónica Alejandra y Navarro Manrique María del Refugio. Juris. Voluntaria Mercantil Desecha. 1 Acdo. Núm. Exp. 1000/2024.
Communitas Aurum, S.A. P. I. de C.V. vs. Luis Olegaario López Elvira. Oral Mercantil Ordena Exhorto. 1 Acdo. Núm. Exp. 313/2016.
Concesionaria Autopista Silao S.A. de C.V. vs. Granados Navarro Antonio. Oral Civil Vista Exhorto. 1 Acdo. Núm. Exp. 740/2022.
De la Fuente Garza Gustavo vs. Departamento del Distrito Federal. Oral Civil Ced Sin Diligenciar. 1 Acdo. Núm. Exp. 551/2024.
El Palacio de Hierro S.A. de C.V. vs. Molina Fernández Marcela. Oral Mercantil Agregar Exhorto. 1 Acdo. Núm. Exp. 787/2019.
Fl Distribución S.A. de C.V. vs. Garibay Morales Luis Gerardo. Oral Mercantil Agrega Oficio Conoc Actuario. 2 Acdos. en Amparo. Núm. Exp. 7/2022 Promov. por Gerardo Garybay Morales.
Franco Barco Adriana vs. Mograbi Weisberger Jaime Saad. Oral Mercantil Turno Ced. y Oficios. 1 Acdo. Núm. Exp. 947/2024.
Gómez Ramírez Luz María vs. Hernández Simón Armando. Reiv. Oralidad Civil Mandatarios No. 1 Acdo. Núm. Exp. 484/2023.
Hernández Cruz María de Lourdes vs. Lee González Mario Antonio y Fernández Soto Sara. Prescrip. Positiva Oralidad Civil Ordena Cedula. 1 Acdo. Núm. Exp. 604/2023.
Institución de Financiamiento Colectivo Communitas Aurum S.A. P. I. de C.V. vs. Alan Darío Macías Ríos. Oral Mercantil Exhibe Minuta. 1 Acdo. Núm. Exp. 7/2020.
Instituto del Fondo Nacional de la Vivienda para los Trabajadores vs. Díaz Galicia Mónica. Oral Civil Oficio Al Archivo. 1 Acdo. en Expedientillo. Núm. Exp. 580/2017.
Koloffon Eureka, S.A. de C.V. vs. Gutiérrez Ruíz Lucinda. Oral Mercantil Agrega Oficio. 1 Acdo. en Amparo. Núm. Exp. 584/2024 Indirecto Lucinda.
Manavil México S.A. de C.V. vs. Logyt S.A. de C.V. Oral Mercantil Federal Admite Amparo. 1 Acdo. en Amparo. Núm. Exp. 737/2023 Directo.
Mitsubishi Electric de México, Sociedad Anónima de Capital Variable vs. Acueducto Bienes Raíces, Sociedad Anónima de Capital Variable. Oral Mercantil Agregar Oficio Cnbv. 1 Acdo. Núm. Exp. 421/2018.
Rodante Macías Francisco vs. Medrez Moisés y Nizri Simón y Nisri Isaías. Prescrip. Positiva Oralidad Civil Elaborar Edictos. 1 Acdo. Núm. Exp. 81/2023.
Romero Vargas Teresa vs. Mondragón Alonso Francisco Rolando. Oral Civil Desecha. 1 Acdo. Núm. Exp. 944/2024.
Sánchez Andrade Sagrario vs. Operadora Dival S.A. de C.V. Otros Oralidad Mercantil Autorizaciones. 1 Acdo. Núm. Exp. 454/2023.
Saucedo Martínez Jaime Francisco vs. Érika Martínez Martínez. Oral Civil Ced Sin Diligenciar. 1 Acdo. Núm. Exp. 1030/2018.
Secreto. Ejecutivo Mercantil Admis. Cedula. 1 Acdo. Núm. Exp. 994/2024.
Secreto. Ejecutivo Mercantil Falta Traslado. 1 Acdo. Núm. Exp. 827/2024.
Secreto. Ejecutivo Mercantil Nuevo Electrónico. 1 Acdo. Núm. Exp. 1004/2024.
Secreto. Ejecutivo Mercantil Nuevo Electrónico. 1 Acdo. Núm. Exp. 1034/2024.
Secreto. Ejecutivo Mercantil Oral Mercantil Agregar Oficio Cnbv. 1 Acdo. Núm. Exp. 674/2022.
Secreto. Ejecutivo Mercantil Prevención. 1 Acdo. Núm. Exp. 1007/2024.
Secreto. Ejecutivo Mercantil Vista Exhorto. 1 Acdo. Núm. Exp. 631/2024.
Secreto. Oral Mercantil No Desahoga en Termino. 1 Acdo. Núm. Exp. 951/2024.
Secreto. Providencias Precautorias Mercantil Agregar Oficio Cnbv. 1 Acdo. Núm. Exp. 4/2024.
Secreto. Providencias Precautorias Oral Mercantil Dev Instrumento. 1 Acdo. Núm. Exp. 627/2023.
Si Vale México S.A. de C.V. vs. Textileras Leonesa S.A. de C.V. Oral Mercantil Oficios a Dependencias. 1 Acdo. Núm. Exp. 597/2024.
Size Solutions S.A. de C.V. vs. Minas de Campo Morado S.A. de C.V. Oral Mercantil Agregar Oficio. 2 Acdos. en Seccion De Ejecución. Núm. Exp. 184/2024.
Villanueva Santos Octavio vs. Iglesias Cabrera Irene y y.o. Villanueva Santos Ismael. Oral Civil 1 Acdo. Núm. Exp. 104/2024.
Villeda Flores Ignacio vs. Osorio Vega Ma Concepción Regina. Oral Mercantil Elaborar Exhorto. 1 Acdo. Núm. Exp. 484/2024.
Vrg Gastro Alliance S.C. vs. Grupo Nacional Provincial Sab. Oral Mercantil Federal Admite Amparo. 1 Acdo. en Amparo. Núm. Exp. 251/2024 Directo Grupo Nacional.
NO PUBLICADO
El Palacio de Hierro S.A. de C.V. vs. Molina Fernández Marcela. Oral Mercantil Se Reserva. 1 Acdo. Núm. Exp. 787/2019.
AUDIENCIA
Ibáñez Canchola Sharon Andrea vs. Banco Azteca Sa Institución de Banca Múltiple. Aud. de Juic. Oral Mercantil. 1 Audiencia. Núm. Exp. 81/2024.
SENTENCIA INTERLOCUTORIA
Sae Towers México S de R.L. de C.V. vs. Edemtec S.A. de C.V. Oral Mercantil Sent. Interl. 1 Núm. Exp. 224/2022
SENTENCIA DEFINITIVA DEL 7 DE ENERO DEL 2025
Ibáñez Canchola Sharon Andrea vs. Banco Azteca Sa Institución de Banca Múltiple. Oral Mercantil Sent. Def. 1 Núm. Exp. 81/2024

LA SECRETARIA DE ACUERDOS
LIC. ARGELIA ÁLVAREZ ROCHA

SECRETARÍA "B"
ACUERDOS DEL 7 DE ENERO DEL 2025

Arriaga Vera Reyna vs. García Ramírez Nicolasa. Oral Civil Contesta Imss. 2 Acdos. Núm. Exp. 368/2024.
Ávila Basurto Yoshua vs. Ávila Medina Roberto. Oral Mercantil Ced S/Dilig. Vista. 1 Acdo. Núm. Exp. 906/2024.
Banco Regional Sa Institución de Banca Múltiple Banregio Grupo Financiero vs. Rivera Marcelino Alfonso. Ejecutivo Mercantil Contesta Cnbv. 1 Acdo. Núm. Exp. 380/2024.
Banco Santander México, S.A., Institución de Banca Múltiple, Grupo Financiero Santander México vs. Inmobiliaria Liguria, Sociedad Anónima de Capital Variable. Providencias Precautorias Oral Mercantil Contestación de Agravios. 1 Acdo. Núm. Exp. 738/2024.

SOLO CONSULTA
SOLO CONSULTA
SOLO CONSULTA

Bastida Pérez Jorge Eduardo vs. Amarello Financial Group Sapi de C.V. Ejecutivo Mercantil Oral Mercantil Autorizacipon Actor. 1 Acdo. Núm. Exp. 8/2022.

BBVA México Sa Institución de Banca Múltiple Grupo Financiero BBVA México vs. Ediciones Luna de Papel S.A. de C.V. y Pérez Luna Patricia Irene. Ejecutivo Mercantil Devolución de Documentos. 1 Acdo. Núm. Exp. 58/2024.

BBVA México, S.A., Institución de Banca Múltiple, Grupo Financiero BBVA México vs. Castillo Laborde Bárbara. Oral Mercantil Admisorio. Cédula. 1 Acdo. Núm. Exp. 952/2024.

Continental Seminuevos S.A. de C.V. vs. Invaco S.A. de C.V. Resc. de Contrato Oralidad Mercantil Manifestaciones. 1 Acdo. Núm. Exp. 442/2023.

Desarrollos Inmobiliarios Raipavi S.A. de C.V. vs. Nacional Financiera S.N.C. como Fiduciaria del Gobierno Federal en el Fideicomiso Denominado Fondo Nacional de Fomento Al Turismo. Oral Mercantil Debera Estarse. 1 Acdo. Núm. Exp. 825/2024.

Esteves Sánchez Oscar vs. Metlife México, S.A. de C.V. antes Metlife México, S. Dc 683/2024. Pago de Seguro Oralidad Mercantil Se Admite Amparo Adhesivo. 1 Acdo. en Amparo. Núm. Exp. 285/2023 Directo de Metlife México.

Flores Gallardo Edgar Eduardo vs. Zurich Compañía de Seguros S.A. Pago de Seguro Oralidad Mercantil Ced S/Dilig. Vista. 1 Acdo. Núm. Exp. 682/2023.

García Segura Marisol vs. González Cristino José. Oral Civil Turn Cédula. 1 Acdo. Núm. Exp. 685/2024.

Hernández Audelo Alberto vs. Sánchez Hernández Pedro. Oral Civil Acuse de Exhorto. 1 Acdo. Núm. Exp. 665/2024.

Huerta López Francisco Javier vs. BBVA Seguros. Ord. Civil Ced S/Dilig. Vista. 1 Acdo. Núm. Exp. 807/2024.

Huerta López Francisco Javier vs. BBVA Seguros. Oral Civil Ced S/Dilig. Vista. 1 Acdo. Núm. Exp. 829/2024.

Huerta López Francisco Javier vs. BBVA Seguros. Oral Civil Ced S/Dilig. Vista. 2 Acdos. Núm. Exp. 831/2024.

Komatsu Maquinarias México S.A. de C.V. vs. Novamper Construcción México S.A. de C.V. Oral Mercantil Arbitraje. 1 Acdo. Núm. Exp. 258/2024.

Marron Gudiño Yolanda vs. Banco Nacional de México Sa Integrante del Grupo Financiero Banamex. Otros Oralidad Mercantil Inc. de Liquidación. 1 Acdo. Núm. Exp. 262/2023.

Multimovil S.A. de C.V. vs. Promotora Inmobiliaria Majahual S.A. de C.V. y Solución Integral de Residuos Sólidos Cancún Releno Sanitario Cancun. Resc. de Contrato Oralidad Mercantil Exh. Sin Diligenciar. 1 Acdo. Núm. Exp. 665/2023.

Muro Sandoval Alberto Reig vs. Autobuses de Occidente S.A. de C.V. Oral Civil Exhibe Cheque. 3 Acdos. Núm. Exp. 322/2024.

Presta Simple, S.A. P. I. de C.V., Sofom, E. N. R vs. Cohen Mouhaddeb Menahem Clement y Cohen Hallaleh Yedid Raphael. Ejecutivo Mercantil Oral Oralidad Mercantil Exh. Sin Diligenciar Vista. 1 Acdo. Núm. Exp. 8/2023.

Qualtop S.A. de C.V. vs. Ptmprime S.A. de C.V. Ifpe. Otros Oralidad Mercantil Cump. Costas. 1 Acdo. Núm. Exp. 522/2023.

Ramírez Vértiz José Francisco vs. Mancera Peregrina Diana. Ejecutivo Mercantil Oral Oralidad Mercantil Turno Cédula. 1 Acdo. Núm. Exp. 408/2023.

Robles Amescua Ma de Jesús y También Conocida como María García y García Rosas Sergio y También Conocido como Sergio Rosas García vs. Bienes Programados S.A. de C.V. Oral Mercantil Convenio. 1 Acdo. Núm. Exp. 605/2022.

Santamaría Carlos Anabel y en Representación de Mi Menor Hijo Abad Valente Santamaría y Ojendis Emigdio Noemí vs. Metlife México S.A. de C.V. y antes Metlife México S.A. Oral Mercantil Entregar Cheques. 1 Acdo. Núm. Exp. 298/2024.

Secreto. Ejecutivo Mercantil Oral Mercantil Prevención. 1 Acdo. Núm. Exp. 1002/2024.

Secreto. Oral Civil Desecha. 1 Acdo. Núm. Exp. 1005/2024.

Secreto. Ejecutivo Mercantil Desecha. 1 Acdo. Núm. Exp. 1008/2024.

Secreto. Oral Civil Prevención. 1 Acdo. Núm. Exp. 1012/2024.

Secreto. Oral Mercantil Prevención. 1 Acdo. Núm. Exp. 1015/2024.

Secreto. Ejecutivo Mercantil Prevención. 1 Acdo. Núm. Exp. 1018/2024.

Secreto. Protección Efectiva de Derechos Tutela de Derechos Humanos Prevención. 1 Acdo. Núm. Exp. 1022/2024.

Secreto. Ejecutivo Mercantil Prevención. 1 Acdo. Núm. Exp. 1028/2024.

Secreto. Ejecutivo Mercantil Ced Dilig. 2 Acdos. Núm. Exp. 292/2024.

Secreto. Oral Civil Inc. Vista. 1 Acdo. Núm. Exp. 464/2018.

Secreto. Ejecutivo Mercantil Autorización. 1 Acdo. Núm. Exp. 482/2024.

Secreto. Oral Mercantil Señala Preliminar. 1 Acdo. Núm. Exp. 525/2024.

Secreto. Ejecutivo Mercantil Contesta Imss. 1 Acdo. Núm. Exp. 532/2024.

Secreto. Cump. de Contrato Oralidad Civil Debera Estarse. 1 Acdo. Núm. Exp. 615/2023.

Secreto. Otros Oralidad Mercantil Remitir Inrome 48 Hrs. 1 Acdo. en Amparo. Núm. Exp. 632/2023 Indrecto 2033/2023 Speedtouch.

Secreto. Providencias Precautorias Mercantil Contesta Cnbv. 1 Acdo. Núm. Exp. 662/2024.

Secreto. Providencias Precautorias Mercantil Contesta Cnbv. 1 Acdo. Núm. Exp. 675/2024.

Secreto. Oral Mercantil Debera Estarse. 1 Acdo. en Amparo. Núm. Exp. 715/2023 Directo Grupo Nacional.

Secreto. Ejecutivo Mercantil Autorización. 1 Acdo. Núm. Exp. 752/2024.

Secreto. Oral Mercantil Contestación/Vista. 1 Acdo. Núm. Exp. 826/2024.

Secreto. Exh. Mercantil 1 Acdo. en Exhorto. Núm. Exp. 855/2024.

Secreto. Ejecutivo Mercantil Disposición de Exhorto. 2 Acdos. Núm. Exp. 898/2024.

Secreto. Providencias Precautorias Mercantil Admis. Pro. 1 Acdo. Núm. Exp. 935/2024.

Secreto. Providencias Precautorias Mercantil Admis. Pro. 1 Acdo. Núm. Exp. 938/2024.

Secreto. Oral Mercantil Prevención. 1 Acdo. Núm. Exp. 975/2024.

Secreto. Oral Civil Prevención. 1 Acdo. Núm. Exp. 998/2024.

The American British Cowdray Medical Center I. A. P vs. Gómez Chavarría Danael. Oral Civil Oficios. 1 Acdo. Núm. Exp. 250/2024.

Unifin Financiera, S.A. B. de C.V. Anteriormente Unifin Financiera, S.A. B. de C.V., Sofom, E. N. R vs. Distribuidora Química y Hospitalaria Gap S.A. de C.V. y Yin Soto Yulin Guadalupe y Ortega Martínez Jesús. Oral Mercantil Ordena Exhorto. 1 Acdo. Núm. Exp. 285/2022.

Villagrán Martínez Beatriz vs. Villagrán Cerpa Rafael y Instituto para Devolver Al Pueblo Lo Robado y Registro Público de la Propiedad y del Comercio de la Ciudad de México. Oral Civil Ratificado que Sea. 1 Acdo. Núm. Exp. 972/2024.

SENTENCIA INTERLOCUTORIA

Ascvh S.A. de C.V. vs. Concretec S.A. de C.V. Oral Mercantil Sent. Interl. 1 Núm. Exp. 255/2024

Rosas Sánchez Sara Elia y Rosas Sánchez Héctor Mario vs. HSBC México, S.A. Institución de Banca Múltiple Grupo Financiero HSBC. Cump. de Contrato Oralidad Mercantil Sent. Interl. 1 Núm. Exp. 422/2021

LA SECRETARIA DE ACUERDOS
LIC. SANDRA ITZEL ZARATE

SECRETARÍA "C"
ACUERDOS DEL 7 DE ENERO DEL 2025

Aparicio Salas Asaed Irving vs. Consultores Especializados en Promoción y Desarrollo de Negocios S.A. de C.V. Oral Civil Da Cuenta Al Juez. 1 Acdo. en Amparo. Núm. Exp. 3/2024 Directo Consultores.

Buendía Martínez José Luis su Sucesión vs. Puentes Martínez Guillermo. Oral Mercantil Estarse a Diverso Proveído. 2 Acdos. Núm. Exp. 846/2024.

Delfino Belli Daniel Ramón vs. BBVA México Sa Institución de Banca Múltiple Grupo Financiero BBVA México antes BBVA Bancomer Sa Institución de Banca Múltiple Grupo Financiero BBVA. Oral Mercantil Estarse a Diverso Proveído. 2 Acdos. Núm. Exp. 793/2024.

Favela Bustillo Viviana, Favela Bustillo Tania y Favela Bustillo Rodrigo vs. Paula Fernández Sepúlveda. Oral Civil Cedula Sin Diligenciar Vista. 1 Acdo. Núm. Exp. 417/2016.

García Díaz Margarita vs. Axa Seguros S.A. de C.V. y Afix Servicios Financieros Sapi de C.V. Sofom Enr. Oral Mercantil Da Cuenta Al Juez. 1 Acdo. en Amparo. Núm. Exp. 83/2024 Amparo.

SOLO CONSULTA
SOLO CONSULTA
SOLO CONSULTA

García Malo Nájera Marcela. Oral Civil Agregar Cédula. 1 Acdo. Núm. Exp. 646/2024.
García Roque Jesús vs. Grupo Nacional Provincial Sab. Oral Mercantil Da Cuenta Al Juez. 1 Acdo. en Amparo. Núm. Exp. 296/2024 Directo de Grupo Nacional.
Hernández Carballo Luz María vs. Méndez Torres José. Reiv. Oralidad Civil Turno Cedula. 1 Acdo. Núm. Exp. 213/2024.
Ledesma Sarabia Agustín vs. Banco Nacional de Obras y Servicios Públicos Sociedad Nacional de Crédito Institución de Banca de Desarrollo. Otros Oralidad Civil No Ampara Ni Protege. 1 Acdo. Núm. Exp. 103/2023.
Ledesma Sarabia Agustín vs. Banco Nacional de Obras y Servicios Públicos Sociedad Nacional de Crédito Institución de Banca de Desarrollo. Otros Oralidad Civil Llegada de Exp. No Ampara. 1 Acdo. en Amparo. Núm. Exp. 103/2023 Directo Agustín Ledesma.
Manriquez González Guillermina Zurinam vs. Metlife México S.A. Oral Mercantil Aprueba Convenio. 2 Acdos. Núm. Exp. 233/2024.
Quiroz Aguilar Enrique Alan vs. Fuentes Sosa Rogelio y Albarrán Medina Alicia. Ejecutivo Mercantil Oral Oralidad Mercantil Cita a Interlocutoria. 1 Acdo. Núm. Exp. 426/2023.
Rodríguez Zavala Ariel vs. Grupo Nacional Provincial Sab. Oral Mercantil Da Cuenta Al Juez. 1 Acdo. en Amparo. Núm. Exp. 93/2024.
Rodríguez Zavala Ariel vs. Grupo Nacional Provincial Sab. Oral Mercantil Da Cuenta Al Juez. 1 Acdo. en Amparo. Núm. Exp. 93/2024 Directo Ariel.
Salazar Sulser Osvaldo Federico vs. Chubb Seguros México S.A. Oral Mercantil Tres Días. 2 Acdos. Núm. Exp. 743/2024.
Salomón Energy Partners Sapi de C.V. vs. Wascon Blue S.A. de C.V. Oral Mercantil Agregar Promoción. 1 Acdo. Núm. Exp. 586/2024.
Secreto. Ejecutivo Mercantil Agrega Of Cnvb. 1 Acdo. en Exhorto. Núm. Exp. 499/2024.
Secreto. Providencias Precautorias Mercantil Agrega Of Cnvb. 1 Acdo. Núm. Exp. 616/2024.
Secreto. Ejecutivo Mercantil Aclaratorio. 1 Acdo. Núm. Exp. 746/2024.
Secreto. Ejecutivo Mercantil Agrega Of Cnvb. 1 Acdo. en Incidente. Núm. Exp. 786/2024.
Unifin Financiera Sab de C.V. vs. Zubieta Torres José Arón y Zubieta Vaca Alberto. Oral Mercantil Falta Traslado. 1 Acdo. Núm. Exp. 126/2024.
Victoria Islas María Lidia vs. Landgrave Ibáñez Mario. Reiv. Oralidad Civil Agrega Cédula. 1 Acdo. Núm. Exp. 306/2023.
Yanez Adalith Coromoto vs. BBVA Seguros Salud México S.A. de C.V. Grupo Financiero BBVA México. Oral Mercantil Deja Sin Efectos Audiencia. 1 Acdo. Núm. Exp. 843/2024.

LA SECRETARIA DE ACUERDOS
LIC. CLAUDIA MERA ROSAS

DÉCIMO SEXTO DE LO CIVIL DE PROCESO ORAL Y DE TUTELA DE DERECHOS HUMANOS DE LA CDMX

SECRETARÍA "A"
ACUERDOS DEL 7 DE ENERO DEL 2025

Autofinanciamiento México, S.A. de C.V. vs. Esther Velasco Ramos y Otro. Oral Mercantil 1 Acdo. Núm. Exp. 360/2017.
Balboa Hernández Román vs. González Martínez Ramón y Quirós Resendis Amada y También Conocida como Amada Quiroz Reséndiz. Oral Civil 3 Acdos. Núm. Exp. 462/2024.
Banco Azteca Sa Institución de Banca Múltiple Dirección Fiduciaria en su Carácter de Fiduciario del Fideicomiso F1126 vs. Escriba Castillejos Marisol de Jesús. Oral Mercantil 1 Acdo. Núm. Exp. 91/2024.
Banco Mercantil del Norte Sa vs. Kae Soluciones Arquitectónicas y Construcción S de R.L. de C.V. y López Rodríguez Iván y Pironti Fabregat Alejandro. Ejecutivo Mercantil Oral Mercantil 1 Acdo. en Cuadernillo. Núm. Exp. 960/2024 Providencias Precautorias.
Banco Santander México Sa Institución de Banca Múltiple Grupo Financiero Santander México vs. Mercancias Empacadas Madpac S.A. de C.V. y Aguilar Ramírez Yaneth y Caballero Marín Elia Selene. Providencias Precautorias Mercantil 1 Acdo. Núm. Exp. 751/2024.
Caja de Previsión de la Policía Preventiva de la Ciudad de México vs. Aguilera Zavala Daniela Aurora. Oral Civil 1 Acdo. Núm. Exp. 672/2023.
Cárdenas García Leticia vs. Córdova Fernández de Hernández Guadalupe y Hernández Mañón Enrique y Hernández Córdova Jorge Eduardo y Montaño Canto Juan Antonio y Rodríguez Corral de Montaño María Victoria y Montaño Canto Joaquín y Yáñez Romero de Montaño Martha Yolanda. Oral Civil 1 Acdo. Núm. Exp. 572/2023.
Cardona Moreno Daniel vs. Vl Inmobiliaria S.A. de C.V. Oral Mercantil 1 Acdo. Núm. Exp. 412/2024.
Club de Raqueta el Yaqui S.A. de C.V. vs. Solórzano Zinser Alejandro. Oral Mercantil 1 Acdo. Núm. Exp. 710/2023.
Corporación Nomi Fin. S.A. de C.V. Sofom Enr vs. Distribuidora Concreazul F2 S.A. de C.V. y Espinosa Medina Javier Isidro. Oral Mercantil 1 Acdo. Núm. Exp. 642/2023.
García Fuentes Annel vs. González Vargas Gabriela. Ejecutivo Mercantil 1 Acdo. Núm. Exp. 972/2024.
González Núñez José Francisco vs. Pérez Acevedo Guadalupe. Ejecutivo Mercantil Oral Mercantil 1 Acdo. Núm. Exp. 280/2023.
Masarela S.A. de C.V. vs. Comité Nacional de Productividad e Innovación Tecnológica A.C. Oral Mercantil 1 Acdo. Núm. Exp. 402/2023.
Pérez Vargas Rossy Edith vs. Constructora Madamy S.A. de C.V. Oral Mercantil 1 Acdo. Núm. Exp. 102/2024.
Secreto. Ejecutivo Mercantil Oral Mercantil 1 Acdo. Núm. Exp. 1006/2024.
Secreto. Ejecutivo Mercantil 1 Acdo. Núm. Exp. 1021/2024.
Secreto. Ejecutivo Mercantil 1 Acdo. Núm. Exp. 1022/2024.
Secreto. Ejecutivo Mercantil Oral Mercantil 1 Acdo. Núm. Exp. 302/2024.
Secreto. Ejecutivo Mercantil Oral Mercantil 1 Acdo. en Cuadernillo. Núm. Exp. 961/2024 Providencias Precautorias.
Secreto. Ejecutivo Mercantil Oral Mercantil 1 Acdo. en Cuadernillo. Núm. Exp. 962/2024 Providencias Precautorias.
Tecnoelogia Ambiental S.A. de C.V. Actualmente Tecnología Ambiental Sapi de C.V. vs. Geps Representaciones S.A. de C.V. Oral Mercantil 1 Acdo. Núm. Exp. 852/2024.
Unifin Financiera, S.A. B. de C.V. vs. Gremisa Sureste, S.A. de C.V. y Flores Valencia Pedro. Oral Mercantil 1 Acdo. Núm. Exp. 621/2022.
Villarreal Gálvez Marcos José vs. Grupo Marzuz S.A. de C.V. y Zubieta Nava José Luis. Oral Civil 1 Acdo. Núm. Exp. 151/2023.

LA SECRETARIA DE ACUERDOS
LIC. TANIA GARCÍA ORTÍZ

SECRETARÍA "B"
ACUERDOS DEL 7 DE ENERO DEL 2025

Banco Monex Sociedad Anónima Institución de Banca Múltiple Monex Grupo Financiero vs. Tim M R S.A. de C.V. y Ramos Casas Roberto José. Providencias Precautorias Mercantil 1 Acdo. Núm. Exp. 924/2024.
Banco Santander México S.A., Institución de Banca Múltiple Grupo Financiero Santander México vs. Vargas Martínez Jorge Jair. Ejecutivo Mercantil 1 Acdo. Núm. Exp. 1024/2024.
BBVA México, S.A., Institución de Banca Múltiple, Grupo Financiero BBVA México vs. García Bravo Samuel. Oral Mercantil 1 Acdo. en Cuaderno_Amparo_Act. Núm. Exp. 756/2024.
Caja de Previsión de la Policía Preventiva de la Ciudad de México vs. Romero Nolasco Joel Adán. Oral Civil 1 Acdo. Núm. Exp. 1034/2024.
Consultoría en Obra Civil Amcora S.A. de C.V. vs. Operadora Autopistas Nacionales Equivent S.A. de C.V. Oral Mercantil 1 Acdo. en Cuaderno_Amparo_Dem. Núm. Exp. 455/2023 Amparo Directo.
Daimler Financial Services México S. de R. L. de C.V. vs. Rave Arch S.A. de C.V. Yalejandro Yáñez García. Ejecutivo Mercantil 1 Acdo. Núm. Exp. 5/2021.
Durán Islas Ixchell Abigail vs. Hernández Muñoz Maribel. Oral Civil 2 Acdos. Núm. Exp. 853/2024.
Guerra Méndez Roberto. Oral Mercantil 1 Acdo. en Amparo. Núm. Exp. 554/2024 Inc. de Suspensión.
Loyo Hernández Marcos vs. César Olivares Calderón. Oral Civil 1 Acdo. Núm. Exp. 23/2020.
Manzano Andrade María del Carmen vs. Mendoza Méndez Felipe. Oral Civil 3 Acdos. Núm. Exp. 725/2024.

SOLO CONSULTA
SOLO CONSULTA
SOLO CONSULTA

Ortega Osorio Juan vs. Salazar García Noelia. Oral Civil 1 Acdo. Núm. Exp. 1004/2024.
Rentamigo S.A. de C.V. Sofom Enr vs. Ramírez Monroy Cinthya y Ramírez Sánchez Alejandra y Belona Saavedra Karla Leticia y Ángeles Mata Jonathan Darío y Martínez Peralta Leticia y Martínez Peralta Norma Angélica y Martínez Cornejo Andrea Biridiana y Flores Martínez Osmar Uriel. Ejecutivo Mercantil 2 Acdos. Núm. Exp. 746/2024.
Reynoso Moreno Karla Pamela. Oral Civil 1 Acdo. Núm. Exp. 956/2024.
Rivero Borrell Miranda Sofía vs. Itaca Capital Sapi de C.V. Sofom Enr. Ejecutivo Mercantil Oral Mercantil 1 Acdo. Núm. Exp. 473/2023.
Rocha Rodríguez José Salvador vs. Álvarez Espinosa Raquel y También Conocida como Claudia Raquel Álvarez Espinoza. Oral Civil 1 Acdo. Núm. Exp. 884/2024.
Secreto. Ejecutivo Mercantil 1 Acdo. Núm. Exp. 1025/2024.
Secreto. Ejecutivo Mercantil Oral Mercantil 1 Acdo. Núm. Exp. 174/2023.
Secreto. Ejecutivo Mercantil 1 Acdo. Núm. Exp. 393/2024.
Secreto. Ejecutivo Mercantil Oral Mercantil 1 Acdo. Núm. Exp. 453/2022.
Secreto. Ejecutivo Mercantil 6 Acdos. Núm. Exp. 746/2024.
Secreto. Ejecutivo Mercantil 1 Acdo. Núm. Exp. 803/2024.
Secreto. Providencias Precautorias Mercantil 1 Acdo. Núm. Exp. 975/2024.
Sofom Inbursa, Sociedad Anónima de Capital Variable, Sociedad Financiera de Objeto Múltiple, Entidad Regulada, Grupo Financiero Inbursa vs. Filtros y Representaciones Degollado, S. de R. L. de C.V. Oral Mercantil 1 Acdo. Núm. Exp. 1036/2024.
Victoria Oliva Gloria Felipa vs. De la Rosa Briones Susana. Oral Civil 1 Acdo. Núm. Exp. 225/2024.
Villegas Serrato Marina Concepción vs. Villegas Serrato David. Oral Civil Expedientillo. 1 Acdo. en Expedientillo. Núm. Exp. 475/2023.
AUDIENCIA
Monto Fácil Sapi de C.V. Sofom Enr vs. Jesús Quezada García. Aud. Especial Ejecutivo Mercantil. 1 Audiencia. Núm. Exp. 544/2024.

LA SECRETARIA DE ACUERDOS
LIC. TANIA GARCÍA ORTÍZ

SECRETARÍA "C"
ACUERDOS DEL 7 DE ENERO DEL 2025

Abastecedora de Coches S.A. de C.V. vs. Espinosa Zúñiga Alejandro y Zúñiga Espinoza José Alberto. Oral Mercantil 1 Acdo. Núm. Exp. 1007/2024.
Banco Mercantil del Norte Sociedad Anónima Institución de Banca Múltiple Grupo Financiero Banorte vs. Distribución y Comercialización de Pollos Colorado Sociedad Anónima de Capital Variable y Colorado Morales José Marcos Eliezer y Peña Colorado Antonio Roberto. Ejecutivo Mercantil Oral Mercantil 1 Acdo. Núm. Exp. 958/2024.
Banco Santander México Sa Institución de Banca Múltiple Grupo Financiero Santander México vs. Esdarq S.A. de C.V. y Martínez Lara Lucio y Ramírez Jiménez Guadalupe. Providencias Precautorias Mercantil 1 Acdo. Núm. Exp. 349/2022.
Banco Santander México Sa Institución de Banca Múltiple Grupo Financiero Santander México vs. Martínez Carrillo José Miguel. Ejecutivo Mercantil 1 Acdo. en Incidente. Núm. Exp. 469/2024 Providencias Precautorias 2.
Caja de Previsión de la Policía Preventiva de la Ciudad de México vs. Martínez Medina Ismael. Oral Civil 1 Acdo. Núm. Exp. 1029/2024.
Corporativo Laudex Sapi de C.V. Sofom Enr vs. Ovando Abad Ángel Arturo y Ovando Moreno Ángel Arturo. Oral Mercantil 1 Acdo. Núm. Exp. 866/2024.
Cortés Yáñez Jorge Miguel vs. Torres Carrasco María Alicia. Oral Civil 1 Acdo. Núm. Exp. 1018/2024.
Dt Tec S.A. de C.V. vs. Santos Carpio Mario Alberto. Ejecutivo Mercantil 1 Acdo. Núm. Exp. 227/2024.
HSBC México Sa Institución de Banca Múltiple Grupo Financiero HSBC vs. Torres Magaña Martha Susana. Ejecutivo Mercantil 1 Acdo. Núm. Exp. 589/2024.
Martínez Torreblanca Manuel Antonio vs. Axa Seguros, S.A. de C.V. Oral Mercantil 1 Acdo. Núm. Exp. 366/2019.
Martínez Torreblanca Manuel Antonio vs. Axa Seguros, S.A. de C.V. Oral Mercantil 1 Acdo. en Cuaderno_Amparo_Act. Núm. Exp. 366/2019 Amparo Indirecto 824/2024 I.
Mendoza Reyes Salvador vs. Banco Nacional de México Sa Integrante del Grupo Financiero Banamex. Oral Mercantil 1 Acdo. Núm. Exp. 799/2024.
Ml Comer Serv S.A. de C.V. vs. Medicspace Lomas S.A. de C.V. y Moreno Villegas César Alan. Oral Mercantil 1 Acdo. Núm. Exp. 966/2024.
Navarrete Vázquez Héctor Lucio vs. Caro Hernández Delia Guadalupe y Ramos Domínguez Luis. Oral Civil 1 Acdo. Núm. Exp. 668/2023.
Palo Tinto Networks S.A. de C.V. vs. Arquitectura, Diseño y Construcción Alfaomega, S.A. de C.V. y Espinosa Salazar Jorge. Ejecutivo Mercantil 1 Acdo. Núm. Exp. 509/2024.
Pimentel Sánchez Yilia vs. Martínez Mejía Martha y Camarillo González José Luis. Oral Mercantil 3 Acdos. en Cuaderno_Amparo_Act. Núm. Exp. 686/2022 Amparo Directo.

LA SECRETARIA DE ACUERDOS
LIC. MABEL RÍOS RICOY

DÉCIMO SÉPTIMO DE LO CIVIL DE PROCESO ORAL

SECRETARÍA "A"
ACUERDOS DEL 7 DE ENERO DEL 2025

Álvarez Escobar Edgar vs. De Jesús Romero Óscar Alejandro. Ejecutivo Mercantil 2 Acdos. Núm. Exp. 640/2024.
Autofinanciamiento México S.A. de C.V. vs. Herrejón Mejía Trinidad Eduardo y Lozano Hidalgo Sara Velia y Lozano Hidalgo Luz. Otros Oralidad Mercantil 1 Acdo. Núm. Exp. 1027/2024.
Camacho Reyes Claudia Saskia vs. HSBC México Sa Institución de Banca Múltiple Grupo Financiero HSBC División de Fiduciaria como Fiduciaria en el el Fideicomiso Irrevocable de Administración F 262757 a Través de su Administrador Terius Sapi de C.V. Sofom Enr. Juris. Voluntaria Oral Civil 1 Acdo. Núm. Exp. 1024/2024.
Daimler Financial Services México, Sociedad de Responsabilidad Limitada de Capital Variable vs. Escobar Sánchez Alejandro. Ejecutivo Mercantil Oral Mercantil No Acuerda. 1 Acdo. Núm. Exp. 915/2024.
Multimovil S.A. de C.V. vs. Q Ed S.A. de C.V. Otros Oralidad Mercantil 1 Acdo. Núm. Exp. 564/2024.
Mvs Net S.A. de C.V. vs. Cableplay Telecomunicaciones S.A. de C.V. Oral Mercantil 1 Acdo. Núm. Exp. 14/2024.
Pérez Colín José vs. Mendiola Peralta Erick y Cervantes Mendoza Angélica. Resc. de Contrato Oralidad Mercantil 1 Acdo. Núm. Exp. 10/2024.
Secreto. Ejecutivo Mercantil 1 Acdo. Núm. Exp. 1021/2024.
Secreto. Otros Oralidad Mercantil Prevención Exhiba Documentos. 1 Acdo. Núm. Exp. 1031/2024.
Secreto. Providencias Precautorias Oral Mercantil 2 Acdos. Núm. Exp. 317/2024.
Secreto. Ejecutivo Mercantil 1 Acdo. Núm. Exp. 771/2024.
Secreto. Ejecutivo Mercantil 1 Acdo. Núm. Exp. 877/2024.
Secreto. Providencias Precautorias Oral Mercantil No Acuerda. 1 Acdo. en Incidente. Núm. Exp. 915/2024 Providencias Precautorias.
Secreto. Ejecutivo Mercantil 1 Acdo. Núm. Exp. 971/2024.
Secreto. Providencias Precautorias Oral Mercantil 1 Acdo. Núm. Exp. 991/2024.

LA SECRETARIA DE ACUERDOS
LIC. VALERIA LORENA JUÁREZ CALVO

SECRETARÍA "B"
ACUERDOS DEL 7 DE ENERO DEL 2025

Banco Covalto Sociedad Anónima Institución de Banca Múltiple vs. Unified Networks Sociedad Anónima de Capital Variable y Hernández Chávez Gerardo. Providencias Precautorias Mercantil No Acuerda. 1 Acdo. Núm. Exp. 50/2024.
Banco Mercantil del Norte, Sociedad Anónima, Institución de Banca Múltiple, Grupo Financiero Banorte vs. Hemasare, S.A. de C.V. y Gerardo Cambroni José. Ejecutivo Mercantil Oral Mercantil Exhibe Edictos. 1 Acdo. Núm. Exp. 195/2022.

SOLO CONSULTA
SOLO CONSULTA
SOLO CONSULTA

Banco Multiva, S.A. Institución de Banca Múltiple Grupo Financiero Multiva vs. Tecno Productos Ocampo, S.A. de C.V., Francisco Javier Ocampo Cruz y Leticia Romero Bautista. Providencias Precautorias Mercantil No Acuerda. 1 Acdo. Núm. Exp. 673/2019.

Carrera Hernández Jesús Alberto vs. Servín Hernández Jesús Alberto. Ejecutivo Mercantil Oral Oralidad Mercantil Se Exhibe Minuta. 1 Acdo. Núm. Exp. 5/2021 Tomo II.

Daimler Financial Services México, Sociedad de Responsabilidad Limitada de Capital Variable vs. Roque Rocha Luis Alberto. Ejecutivo Mercantil Oral Mercantil Se Ordena Oficio Siara. 1 Acdo. Núm. Exp. 402/2023.

Frías Nava María Fernanda vs. Verde Eucalipto S.A. de C.V. Otros Oralidad Mercantil Admite. 1 Acdo. Núm. Exp. 982/2024.

García Guarneros Josué Eduardo vs. Zárate García Felipe de Jesús y López Rodríguez Patricia. Juris. Voluntaria Oral Civil 1 Acdo. Núm. Exp. 515/2024.

Instituto del Fondo Nacional para el Consumo de Los Trabajadores. Otros Oralidad Mercantil Prevención Exhiba Documentos. 1 Acdo. Núm. Exp. 1035/2024.

Portafolio de Negocios S.A. de C.V. Sofom Er vs. Scap S.A. de C.V. y Arratia Vingardi Eduardo Joel y Arratia Vingardi Ileana y Arratia Vingardi Ricardo Joel y Consultores Asociados J 4 S.A. de C.V. y Asesoría Técnica y Proyectos S.A. de Cv8. Providencias Precautorias Oral Mercantil Notif. Personal. 1 Acdo. Núm. Exp. 878/2024.

Secreto. Ejecutivo Mercantil Autorización. 1 Acdo. Núm. Exp. 388/2024.

Secreto. Ejecutivo Mercantil 1 Acdo. Núm. Exp. 548/2024.

Secreto. Ejecutivo Mercantil Autorización. 1 Acdo. Núm. Exp. 752/2024.

Secreto. Providencias Precautorias Mercantil Respuesta Cnbv. 1 Acdo. Núm. Exp. 842/2024.

Secreto. Ejecutivo Mercantil Admis. Demanda. 1 Acdo. Núm. Exp. 932/2024.

Secreto. Ejecutivo Mercantil Desecha. 1 Acdo. Núm. Exp. 962/2024.

Secreto. Providencias Precautorias Oral Mercantil Dada Cuenta. 1 Acdo. Núm. Exp. 968/2024.

Tv Azteca Sab de C.V. vs. Tatz S.A. de C.V. y Novirsa S.A. de C.V. Medios Preparatorios Civil Se Ordena Cotejo. 1 Acdo. Núm. Exp. 502/2023.

LA SECRETARIA DE ACUERDOS
LIC. IVETTE MIRIAM VILLEGAS ÁNGELES

SECRETARÍA "C"
ACUERDOS DEL 7 DE ENERO DEL 2025

Adjudicaciones Estrella S.A. de C.V. vs. Pxi Automotive México S de R.L. de C.V. Otros Oralidad Mercantil 1 Acdo. Núm. Exp. 990/2024.

Autofinanciamiento México S.A. de C.V. vs. Covarrubias Ibarra Alejandro y Villegas Arreola Ma del Carmen y También Conocida como María del Carmen Villegas Arreola. Otros Oralidad Mercantil 1 Acdo. Núm. Exp. 930/2024.

Black And Decker S.A. de C.V. vs. Tiendas Chedraui S.A. de C.V. Otros Oralidad Mercantil 1 Acdo. Núm. Exp. 793/2024.

Coldwell Banker Affiliates de México S.A. de C.V. vs. Inmobiliaria Perluet S.A. de C.V. y Desarrollos Estratégicos de Negocios Controladora S.A. de C.V. y Pérez Alfaro Jorge Luis. Otros Oralidad Mercantil 1 Acdo. Núm. Exp. 976/2024.

Holding Prefabricados S.A. de C.V. vs. Compañía Nacional de Carrocerias y Remolques S.A. de C.V. Providencias Precautorias Mercantil 1 Acdo. Núm. Exp. 566/2023.

Secreto. Providencias Precautorias Oral Mercantil 1 Acdo. Núm. Exp. 1016/2024.

Secreto. Ejecutivo Mercantil Prevención Exhiba Documentos. 1 Acdo. Núm. Exp. 1036/2024.

Secreto. Ejecutivo Mercantil 1 Acdo. Núm. Exp. 390/2024.

Secreto. Ejecutivo Mercantil 1 Acdo. Núm. Exp. 913/2024.

Stm Financial S.A. de C.V. Sofom Er Grupo Financiero Inbursa antes Fc Financial S.A. de C.V. Sofom Er Grupo Financiero Inbursa vs. Montilla Denis Julio César. Ejecutivo Mercantil Oral Oralidad Mercantil 1 Acdo. Núm. Exp. 779/2024.

LA SECRETARIA DE ACUERDOS POR MINISTERIO DE LEY
LIC. IVETTE MIRIAM VILLEGAS ÁNGELES

DÉCIMO OCTAVO DE LO CIVIL DE PROCESO ORAL

SECRETARÍA "A"
ACUERDOS DEL 7 DE ENERO DEL 2025

Banco Actinver Sociedad Anónima Institución de Banca Múltiple Grupo Financiero Actinver vs. Proinar Logistics Sociedad Anónima de Capital Variable y Técnicas y Proyectos Sociedad Anónima de Capital Variable y Arteaga Marcelo Óscar. Providencias Precautorias Civil 3 Acdos. Núm. Exp. 757/2024.

Banco Mercantil del Norte Sa Institución de Banca Múltiple Grupo Financiero Banorte vs. Play Bucks México S.A. de C.V. Representado por Osvaldo López Galán y Gordoa Márquez Gerardo Israel y Martínez Salas Ebenezer Luz María. Providencias Precautorias Mercantil 1 Acdo. Núm. Exp. 744/2022.

Banco Santander México Sa Institución de Banca Múltiple Grupo Financiero Santander México vs. López López David Rafael. Ejecutivo Mercantil 1 Acdo. en Otros. Núm. Exp. 567/2024 Providencias Precuatorias.

Banco Santander México Sa Institución de Banca Múltiple Grupo Financiero Santander México vs. Nájera Martínez Daniel Amaraldo. Providencias Precautorias Civil 1 Acdo. Núm. Exp. 611/2024.

BBVA México Sa Insitucipn de Banca Múltiple Grupo Financiero BBVA México vs. Soluciiones para Negocios Devp S.A. de C.V. Providencias Precautorias Civil 1 Acdo. Núm. Exp. 650/2024.

BBVA México Sa Institución de Banca Múltiple Grupo Financiero BBVA México vs. González Corzo Mauricio. Oral Mercantil 1 Acdo. Núm. Exp. 1014/2024.

BBVA México, Sociedad Anónima, Institución de Banca Múltiple, Grupo Financiero BBVA México vs. Pérez Palma Antonio Rogelio. Providencias Precautorias Civil 1 Acdo. Núm. Exp. 597/2024.

BBVA México, S.A., Institución de Banca Múltiple, Grupo Financiero BBVA México vs. Impulso Empresarial Milenio S.A. de C.V., Montes Curiel Pedro y Montes Curiel Marcos Miguel. Oral Mercantil 1 Acdo. en Incidente. Núm. Exp. 351/2020.

Caja de Previsión de la Policía Preventiva de la Ciudad de México vs. Hernández Hernández Adelfo. Oral Civil 2 Acdos. Núm. Exp. 227/2024.

Caprarulo Ricardo vs. Consultores Especializados en Promoción y Desarrollo de Negocios S.A. de C.V. Oral Mercantil 1 Acdo. Núm. Exp. 227/2022.

Cerda Domínguez Ana Karime vs. Tarjetas Banamex S.A. de C.V. Sofom Er Integrante del Grupo Financiero Banamex y Banco Nacional de México Sa Integrante del Grupo Financiero Banamex. Oral Mercantil 1 Acdo. en Seccion_De_Ejecución. Núm. Exp. 184/2022.

Corona Pérez Ricardo y García Cañizo Bernardo y Rojas Mondragón Fabián y García Hermosillo Fabiola y Velázquez Velasco Julio Rafael y Gómez Suárez Luz María y Portnoy Litwinczak Alejandro y Ambe Sacal Nancy y Leal Tovias Alejandro y Riba Nava Esparza María Eugenia y Resnik Pérez Alejandro y Briones Núñez Miguel Ángel vs. Residencial San Miguel Sapi de C.V. y Tami Inmobiliaria S.A. de C.V. Resc. de Contrato Oralidad Mercantil 3 Acdos. en Otros. Núm. Exp. 680/2024 Providencias Precautorias.

Daimler Financial Services México, S. de R. L. de C.V. vs. Cpis Freight Line, S.A. de C.V. y Serrano Rodríguez Iris Joanna. Ejecutivo Mercantil Oral Mercantil 2 Acdos. Núm. Exp. 464/2024.

Daimler Financial Services México, S. de R. L. de C.V. vs. Cpis Freight Line, S.A. de C.V. y Serrano Rodríguez Iris Joanna. Ejecutivo Mercantil Oral Mercantil 2 Acdos. en Otros. Núm. Exp. 464/2024 Cuad. de Providencias Precuatorias.

De Las Heras Enríquez Elma Crescencia vs. López Rodríguez Luis. Oral Civil 1 Acdo. Núm. Exp. 821/2024.

Ferretería Xalostoc, Sociedad Anónima de Capital Variable vs. Ingeniería Tecnología y Desarrollo Indsutria Intligente, S.A. de C.V. Oral Mercantil 1 Acdo. Núm. Exp. 241/2021.

Gallegos Pérez Érica vs. Mapfre México, S.A. de C.V. Oral Mercantil 1 Acdo. Núm. Exp. 724/2019.

García Ramírez Martín vs. Mapfre. Oral Mercantil 2 Acdos. Núm. Exp. 387/2024.

Gordillo Domínguez Julio César vs. Facicasa S.A. de C.V. Sofom Enr y Reyes Durante Miguel Ángel. Ejecutivo Mercantil 1 Acdo. Núm. Exp. 554/2024.

SOLO CONSULTA
SOLO CONSULTA
SOLO CONSULTA

Hernández García Pedro vs. Banco Nacional de México Sa Integrante del Grupo Financiero Banamex. Oral Mercantil 1 Acdo. Núm. Exp. 411/2023.
Hernández López Alfredo vs. Distribuidora Puerto Aéreo S.A. de C.V. Oral Civil 2 Acdos. Núm. Exp. 407/2021 Tomo II.
Kaab Mantenimiento y Servicios S.A. de C.V. vs. Electrical Solutions, Ja S.A. de C.V. Oral Mercantil 1 Acdo. en Cuaderno_Amparo_Act. Núm. Exp. 147/2024 D. C. 695/2024.
Lugo Ramírez Brígida Lidia vs. Plataforma Educativa del Nuevo Siglo Socieda Anónima de Capital Variable y Mii Capital y Hernández Flores Guillermo. Oral Civil 3 Acdos. Núm. Exp. 921/2024.
Meléndez Tinoco Noemí vs. Meléndez Hernández Juan, y C. Director del Registro Público de la Propiedad y del Comercio. Oral Civil 1 Acdo. Núm. Exp. 507/2019.
Navarro Pérez Juan Antonio vs. Melgarejo Ayala Martín. Ejecutivo Mercantil Oral Oralidad Mercantil 1 Acdo. en Cuaderno_Amparo_ Dem. Núm. Exp. 71/2022 Cuad. de Amp. Indirecto Dem. 866/2024-I.
Osnaya Álvarez Hugo Armando vs. Osnaya Salcedo Ailton Jardel. Oral Civil 2 Acdos. Núm. Exp. 164/2024.
Pregamex S.A. de C.V. vs. Banca Mifel, S.A. Institución de Banca Múltiple, Grupo Financiero Mifel. Oral Mercantil 2 Acdos. en Amparo. Núm. Exp. 674/2023 Amparo Indirecto 901- 24.
Pregamex S.A. de C.V. vs. Banca Mifel, S.A. Institución de Banca Múltiple, Grupo Financiero Mifel. Oral Mercantil 1 Acdo. en Amparo. Núm. Exp. 674/2023 Directo Dc 701/2024 Promov. por Demandada.
Scotiabank Inverlat, S.A. Institución de Banca Múltiple, Grupo Financiero Scotiabank Inverlat vs. Huang Cruz Brayan. Juris. Voluntaria Mercantil 1 Acdo. Núm. Exp. 514/2019.
Secreto. Ejecutivo Mercantil 1 Acdo. Núm. Exp. 1007/2024.
Secreto. Ejecutivo Mercantil 1 Acdo. Núm. Exp. 1010/2024.
Secreto. Ejecutivo Mercantil 1 Acdo. Núm. Exp. 1011/2024.
Secreto. Ejecutivo Mercantil 1 Acdo. Núm. Exp. 1021/2024.
Secreto. Ejecutivo Mercantil 1 Acdo. Núm. Exp. 470/2024.
Secreto. Ejecutivo Mercantil 1 Acdo. en Otros. Núm. Exp. 567/2024 Providencias Precuatorias.
Secreto. Resc. de Contrato Oralidad Mercantil 1 Acdo. en Otros. Núm. Exp. 680/2024 Providencias Precautorias.
Secreto. Ejecutivo Mercantil 1 Acdo. Núm. Exp. 751/2022.
Secreto. Ejecutivo Mercantil 1 Acdo. en Incidente. Núm. Exp. 770/2024 Providencias Precautorias.
Secreto. Ejecutivo Mercantil Oral Mercantil 1 Acdo. Núm. Exp. 837/2024.
Secreto. Ejecutivo Mercantil 1 Acdo. Núm. Exp. 867/2024.
Secreto. Ejecutivo Mercantil 1 Acdo. en Otros. Núm. Exp. 867/2024 Providencias Precuatorias.
Secreto. Providencias Precautorias Civil 1 Acdo. Núm. Exp. 891/2024.
Secreto. Ejecutivo Mercantil 1 Acdo. Núm. Exp. 897/2024.
Secreto. Providencias Precautorias Civil 1 Acdo. Núm. Exp. 920/2024.
Secreto. Ejecutivo Mercantil Oral Mercantil 1 Acdo. Núm. Exp. 934/2024.
Secreto. Ejecutivo Mercantil 1 Acdo. Núm. Exp. 961/2024.
Secreto. Ejecutivo Mercantil 1 Acdo. en Exhorto. Núm. Exp. 974/2024.
Secreto. Ejecutivo Mercantil 1 Acdo. Núm. Exp. 987/2024.
Servicio y Solución en Placas S.A. de C.V. vs. Impresora Múltiple S.A. de C.V. y Hewlett- Packard Operations México S. de R. L. de C.V. Oral Mercantil 1 Acdo. en Cuaderno_Amparo_Act. Núm. Exp. 249/2023 D. C. 129/2024.
Soto García Virginia vs. Dixon Soto Ingmar. Oral Civil 1 Acdo. Núm. Exp. 1017/2024.
Tavares Robledo Erick vs. Wi Fi Radios y Comunicaciones Inalambricos de México, S.A. de C.V. Ejecutivo Mercantil Oral Oralidad Mercantil 1 Acdo. Núm. Exp. 681/2022.
Tovar Tepehua Alicia vs. Otero Figueroa Modesto su Sucesión. Oral Civil 1 Acdo. Núm. Exp. 794/2024.
Volkswagen Leasing S.A. de C.V. vs. Hernández Casillas Alan Michell y Hernández Alicia Atenea. Oral Mercantil 1 Acdo. Núm. Exp. 841/2024.
Wagner Echegaray Ernesto vs. Seguridad Privada e Investigación Mazaco, S.A. de C.V. y Cain Franco Simón y Shor Mochon Benny. Oral Mercantil 2 Acdos. Núm. Exp. 931/2024.
Wagner Echegaray Ernesto vs. Seguridad Privada e Investigación Mazaco, S.A. de C.V. y Cain Franco Simón y Shor Mochon Benny. Oral Mercantil 1 Acdo. en Otros. Núm. Exp. 931/2024 Medidas Cautelares.

AUDIENCIA

Euroelectrica S.A. de C.V. vs. Meda Solutions Sapi de C.V. Oral Mercantil. 1 Audiencia. Núm. Exp. 704/2024.

NO PUBLICADO

Toyota Financial Services México S.A. de C.V. vs. Sánchez Yáñez Marcelino. Ejecutivo Mercantil Oral Mercantil. 1 Audiencia. Núm. Exp. 447/2024.

LA SECRETARIA DE ACUERDOS POR MISTERIO DE LEY
LIC. NELLY EDITH MATADAMAS CASTILLO

SECRETARÍA "B"
ACUERDOS DEL 7 DE ENERO DEL 2025

Banco Multiva, S.A. Institución de Banca Múltiple Grupo Financiero Multiva vs. Controladora Deportiva Max, S.A. de C.V., Quezada Zambrano Alejandro y Tirado Lindoro Renata. Oral Mercantil 1 Acdo. Núm. Exp. 180/2021.
Banco Santander México, Sociedad Anónima, Institución de Banca Múltiple, Grupo Financiero Santander México vs. Diana Stefany Meza Linares. Ejecutivo Mercantil Oral Mercantil 1 Acdo. Núm. Exp. 240/2024.
Bross Sasson Tania vs. Halfon Levy Isaac. Resc. de Contrato Oralidad Mercantil 1 Acdo. Núm. Exp. 128/2023.
Ochoa Carrillo Francisco Javier vs. Banco Santander México Sa Institución de Banca Múltiple Grupo Financiero Santander México. Oral Mercantil 1 Acdo. Núm. Exp. 705/2024.
Rojas Moreno Pedro vs. Rosas Ávila Soledad Yolanda. Oral Civil 1 Acdo. Núm. Exp. 695/2013.
Secreto. Ejecutivo Mercantil 1 Acdo. Núm. Exp. 1015/2024.
Secreto. Ejecutivo Mercantil 2 Acdos. Núm. Exp. 1018/2024.
Secreto. Providencias Precautorias Mercantil 1 Acdo. Núm. Exp. 1020/2024.
Secreto. Ejecutivo Mercantil 1 Acdo. en Incidente. Núm. Exp. 545/2024.
Secreto. Ejecutivo Mercantil Oral Mercantil 2 Acdos. Núm. Exp. 628/2024.
Secreto. Providencias Precautorias Civil 1 Acdo. Núm. Exp. 718/2024.
Secreto. Providencias Precautorias Civil 1 Acdo. Núm. Exp. 810/2024.
Secreto. Medios Preparatorios Civil 1 Acdo. Núm. Exp. 865/2024.
Secreto. Ejecutivo Mercantil 1 Acdo. Núm. Exp. 958/2024.
Secreto. Oral Mercantil 1 Acdo. en Otros. Núm. Exp. 968/2024 Medidas Cautelares.
Secreto. Ejecutivo Mercantil 1 Acdo. Núm. Exp. 988/2024.
Valdez Arévalo Patricia vs. Flores Balderas Alberto. Oral Civil 1 Acdo. Núm. Exp. 15/2023.
Valtierra Cervantes Anayanci vs. Seguros Banorte S.A. de C.V. Grupo Financiero Banorte. Oral Mercantil 1 Acdo. Núm. Exp. 795/2022.

NO PUBLICADOS

Caja de Previsión de la Policía Preventiva de la Ciudad de México vs. Reyes Villafaña Fernando. Oral Civil 1 Acdo. Núm. Exp. 588/2024.
Comercializadora Hsm Sociedad Anónima de Capital Variable vs. Grupo de Comida Rápida y Consciente Sociedad Anónima de Capital Variable. Oral Civil 1 Acdo. Núm. Exp. 815/2024.
Comercializadora Kiko, S.A. de C.V. vs. Arrendadora Financiera Bancrecer, S.A. de C.V., Organización Auxiliar del Crédito, Grupo Financiero Bancrecer. Oral Mercantil 2 Acdos. Núm. Exp. 595/2024.
Federación para la Defensa de Escuelas Particulares S.C. vs. Instituto Americano Cultural Sc. Oral Civil 1 Acdo. Núm. Exp. 1002/2024.
Hermond del Bajío S.A. de C.V. vs. Promotora y Desarrolladora Mexicana de Infraestructura S.A. de C.V. Oral Mercantil 1 Acdo. Núm. Exp. 960/2024.
Secreto. Ejecutivo Mercantil Prev. 1 Acdo. Núm. Exp. 1008/2024.
Secreto. Ejecutivo Mercantil Oral Mercantil Exh. S/Dilig. 1 Acdo. Núm. Exp. 592/2024.
Secreto. Ejecutivo Mercantil Cedula. 1 Acdo. Núm. Exp. 630/2024.
Secreto. Oral Mercantil 3 Acdos. en Otros. Núm. Exp. 968/2024 Medidas Cautelares.

LA SECRETARIA DE ACUERDOS
LIC. JOSEFINA BECERRIL HERRERA

SOLO CONSULTA
SOLO CONSULTA
SOLO CONSULTA

SECRETARÍA "C"
ACUERDOS DEL 7 DE ENERO DEL 2025

Altaltium Real Estate Solutions S.A. de C.V. y Tahan Harami Georgina vs. Álvarez Salgado José Luis. Oral Civil 1 Acdo. Núm. Exp. 970/2024.
Autofinanciamiento México S.A. de C.V. vs. Aragón Luna Mauricio Alberto y Luna Mancilla María de la Luz y Ramírez Méndez Jorge. Oral Mercantil 1 Acdo. Núm. Exp. 963/2024.
BBVA Bancomer, S.A., Institución de Banca Múltiple, Grupo Financiero BBVA Bancomer vs. Urdanivia Villaseñor Diana. Exh. Oral Mercantil 1 Acdo. en Exhorto. Núm. Exp. 966/2024.
BBVA México Sa Institución de Banca Múltiple Grupo Financiero BBVA México vs. Mochilas Especializadas y Promocionales S.A. de C.V. y Riva Palacio Chequer Gustavo Gregorio. Oral Mercantil 1 Acdo. Núm. Exp. 533/2024.
Cero Catorce Publicidad, S.A. P. I. de C.V. vs. Cinetica Producciones, S.A. de C.V. y hoy Grupo Expansión Events S.A. de C.V. Oral Mercantil 1 Acdo. Núm. Exp. 453/2024.
Contreras Arroyo Adriana Margarita vs. De la Serna Colín Héctor y También Conocido como Héctor José María de la Serna Colín. Oral Civil 1 Acdo. Núm. Exp. 449/2024.
Domínguez Sánchez Guadalupe Irene vs. Seguros Ve por más Sa Grupo Financiero Ve por Más. Oral Mercantil 1 Acdo. en Seccion_De_Ejecución. Núm. Exp. 10/2024.
Domínguez Sánchez Guadalupe Irene vs. Seguros Ve por más Sa Grupo Financiero Ve por Más. Oral Mercantil 2 Acdos. en Cuaderno_Amparo_Dem. Núm. Exp. 10/2024 D. C. 397/2024.
Gil Matías Irma vs. Gestiona Capital Soluciones Sapi de C.V. Sofom Enr. Ejecutivo Mercantil Oral Mercantil 2 Acdos. en Seccion_De_Ejecución. Núm. Exp. 593/2023.
Gómez García Gloria María vs. Sebastián Ganados Sandra Elia y Sebastián Ganados Ricardo y Sebastián Granados También Conocida como Sandra Elia y Sebastián Granados También Conocido como Ricardo. Ejecutivo Mercantil 1 Acdo. Núm. Exp. 353/2024.
Meza Salas América Lydia vs. Xilonem Developments, S.A. P. I. de C.V. Oral Mercantil 1 Acdo. Núm. Exp. 370/2022.
Rentería Aguilar Alejandro vs. Díaz Villa Isaura y Coronado Ruíz Rita Graciela. Oral Civil 1 Acdo. Núm. Exp. 330/2015.
Secreto. Oral Mercantil 1 Acdo. en Incidente. Núm. Exp. 1006/2024.
Secreto. Oral Mercantil 1 Acdo. Núm. Exp. 1016/2024.
Secreto. Providencias Precautorias Mercantil 1 Acdo. Núm. Exp. 639/2024.
Secreto. Providencias Precautorias Mercantil 1 Acdo. Núm. Exp. 646/2024.
Secreto. Ejecutivo Mercantil 1 Acdo. Núm. Exp. 819/2024.
Secreto. Exh. Mercantil 1 Acdo. en Exhorto. Núm. Exp. 893/2024.
Secreto. Providencias Precautorias Mercantil 1 Acdo. Núm. Exp. 916/2024.
Secreto. Ejecutivo Mercantil 1 Acdo. Núm. Exp. 973/2024.
Valadez Ramírez Maximino vs. Palacios Chávez Enrique y Medina Hernández Karla Aidée. Oral Civil 1 Acdo. Núm. Exp. 513/2024.
Vázquez Lafuente Karla vs. Operadora de Condominios Valle S.C. y 20tree Investments 1 S.A. P. I. de C.V. Quien También Se Ostenta como 20tree Investments I S.A. P. I. de C.V. Oral Mercantil 2 Acdos. Núm. Exp. 749/2023.

NO PUBLICADOS

BBVA México, S.A., Institución de Banca Múltiple, Grupo Financiero BBVA México vs. López Preza Gustavo. Oral Mercantil 1 Acdo. en Cuaderno_Amparo_Dem. Núm. Exp. 623/2023 Amparo Indirecto 387/2024.
Gil Matías Irma vs. Gestiona Capital Soluciones Sapi de C.V. Sofom Enr. Ejecutivo Mercantil Oral Mercantil 1 Acdo. en Cuaderno_Amparo_Act. Núm. Exp. 593/2023 Cuad. de Amp. Directo Promov. por la Parte Actora.
Inmobiliaria Dyf Sociedad Anónima de Capital Variable vs. Gobierno del Estado Libre y Soberano de Michoacán de Ocampo. Oral Mercantil 1 Acdo. en Seccion_De_Ejecución. Núm. Exp. 146/2023.
Inmobiliaria Dyf Sociedad Anónima de Capital Variable vs. Gobierno del Estado Libre y Soberano de Michoacán de Ocampo. Oral Mercantil 1 Acdo. en Amparo. Núm. Exp. 146/2023 Amparo Directo Promov. por la Actora.
Isabel Elvira vs. Controladora de Negocios Comerciales S.A. de C.V. Oral Mercantil 1 Acdo. Núm. Exp. 1000/2024.
Rodríguez Zurita Herlinda Arlette vs. Qualitas Compañía de Seguros S.A. de C.V. Oral Mercantil 1 Acdo. Núm. Exp. 723/2024.
Secreto. Ejecutivo Mercantil 1 Acdo. Núm. Exp. 1013/2024.
Secreto. Ejecutivo Mercantil Oral Mercantil 1 Acdo. Núm. Exp. 986/2024.
Shanoba Consultores S.A. de C.V. vs. Premium Restauran Brands S de R.L. de C.V. Oral Mercantil 1 Acdo. Núm. Exp. 1009/2024.
Venegas Rogel Andrés vs. Grupo Nacional Provincial Sab y Zurich Compañía de Seguros Sa y Gm Financial de México S.A. de C.V. Sociedad Financiera de Objeto Múltiple Entidad Regulada vs. General Motors de México S de R.L. de C.V. Oral Mercantil 1 Acdo. en Seccion_De_Ejecución. Núm. Exp. 670/2022.
Venegas Rogel Andrés vs. Grupo Nacional Provincial Sab y Zurich Compañía de Seguros Sa y Gm Financial de México S.A. de C.V. Sociedad Financiera de Objeto Múltiple Entidad Regulada vs. General Motors de México S de R.L. de C.V. Oral Mercantil 1 Acdo. en Cuaderno_Amparo_Dem. Núm. Exp. 670/2022 Cuad. de Amp. Directo Promov. por Grupo Nacional Provincial S.A. B.

AUDIENCIA NO PUBLICADA

Bosque Real Tu Casa S.A. de C.V. vs. Tec360 Comercial S.A. de C.V. Se Señala Fecha para Aud. Prelim. Oral Mercantil. 1 Audiencia. Núm. Exp. 649/2024.

LA SECRETARIA DE ACUERDOS
LIC. NELLY EDITH MATADAMAS CASTILLO

DÉCIMO NOVENO DE LO CIVIL DE PROCESO ORAL

SECRETARÍA "A"
ACUERDOS DEL 7 DE ENERO DEL 2025

Banco Actinver Sa Institución de Banca Múltiple Grupo Financiero Actinver en su Carácter de Fiduciario del Fideicomiso Número 4962 vs. Zenit de Coahuila S.A. de C.V. y Valdés Cordero Juan Carlos. Ejecutivo Mercantil Oral Mercantil 1 Acdo. Núm. Exp. 854/2024.
BBVA México, S.A., Institución de Banca Múltiple, Grupo Financiero BBVA México vs. Riva Palacio Belaunzarán Jorge Hugo. Oral Mercantil 1 Acdo. Núm. Exp. 34/2024.
BBVA México, S.A., Institución de Banca Múltiple, Grupo Financiero BBVA México vs. Sánchez Archundia Arturo. Oral Mercantil 1 Acdo. Núm. Exp. 267/2023.
Caja de Previsión de la Policía Preventiva de la Ciudad de México vs. Cadena Díaz Juan Francisco. Oral Civil 1 Acdo. Núm. Exp. 227/2024.
Dorama Institución de Garantías Sa vs. Seco Construcción, Sociedad de Anónima de Capital Variable. Ejecutivo Mercantil Oral Mercantil 1 Acdo. Núm. Exp. 1031/2024.
Ferre Eléctrica Varela S.A. de C.V. vs. Thy Solution Tk S.A. de C.V. Oral Mercantil 1 Acdo. Núm. Exp. 671/2024.
Fondo Fismen Sociedad Anónima Promotora de Inversión de Capital Variable vs. Kpa Consultores S.A. de C.V. y Castro Altamirano Ángel Fernando y Castro Altamirano Carlos. Oral Mercantil 1 Acdo. Núm. Exp. 201/2024.
Koe Mexicana S.A. de C.V. vs. Estrada Velázquez Marylyn Angélica. Oral Mercantil 1 Acdo. Núm. Exp. 1027/2024.
Macías Gómez Alejandro vs. Ordorica Leñero Pablo y Jacal Arquitectos, S.A. de C.V. Oral Mercantil 1 Acdo. Núm. Exp. 114/2024.
Miranda Nava Alberto vs. Chubb Seguros México, S.A. Oral Mercantil 1 Acdo. Núm. Exp. 557/2023 Cuad. de Amp. Actora.
Nr Finance México S.A. de C.V. vs. Peralta Chávez Raquel. Ejecutivo Mercantil 1 Acdo. Núm. Exp. 997/2024.
Ríos Zamora Moisés Fernando vs. Ríos Catalán Fernando. Controversias de Arrendamiento Civil 1 Acdo. Núm. Exp. 1034/2024.
Roberto Guerra Méndez. Oral Civil 1 Acdo. en Expedientillo_Del_Cuaderno. Núm. Exp. 554/2024 554/2024- II.
Sánchez Lazard Samuel Roberto vs. Centro de Atención Médica Integral S.A. de C.V. Ejecutivo Mercantil 4 Acdos. Núm. Exp. 837/2024.
Sea Bridge México S.A. de C.V. vs. Kingolf S de R.L. de C.V. Juris. Voluntaria Civil 1 Acdo. Núm. Exp. 684/2024.
Secreto. Ejecutivo Mercantil 1 Acdo. Núm. Exp. 1024/2024.
Secreto. Oral Mercantil 1 Acdo. Núm. Exp. 21/2024.
Secreto. Ejecutivo Mercantil Oral Mercantil 1 Acdo. Núm. Exp. 264/2024.

SOLO CONSULTA
SOLO CONSULTA
SOLO CONSULTA

Secreto. Ejecutivo Mercantil Oral Mercantil 1 Acdo. Núm. Exp. 490/2024.
Secreto. Ejecutivo Mercantil Oral Mercantil 1 Acdo. Núm. Exp. 514/2023.
Secreto. Ejecutivo Mercantil 1 Acdo. Núm. Exp. 561/2024.
Secreto. Ejecutivo Mercantil Oral Mercantil 1 Acdo. Núm. Exp. 667/2024.
Secreto. Ejecutivo Mercantil Oral Mercantil 1 Acdo. Núm. Exp. 711/2022.
Secreto. Ejecutivo Mercantil 1 Acdo. en Otros. Núm. Exp. 804/2024 Prov Prec.
Tvcenlinea Com S.A. de C.V. vs. Axa Seguros, S.A. de C.V. Oral Mercantil 1 Acdo. Núm. Exp. 644/2023.
Vázquez Arroyo David vs. Eskauriatza Waller José Jaime. Oral Civil 1 Acdo. Núm. Exp. 624/2024.
Zumaya Sánchez Susana Aurora y Zumaya Sánchez Laura Fabiola y Zumaya Sánchez Karina Maritza vs. Sánchez Rosas Isidra. Oral Civil 1 Acdo. Núm. Exp. 1030/2024.

NO PUBLICADOS

Becerra Hernández Pedro vs. HSBC México Sa Institución de Banca Múltiple Grupo Financiero HSBC. Oral Civil No Publicado. 1 Acdo. Núm. Exp. 990/2024.
Corporativo Laudex Sapi de C.V. Sofom Enr vs. Romero Lozada María de Lourdes. Ejecutivo Mercantil No Publicado. 1 Acdo. Núm. Exp. 1020/2024.
Secreto. Ejecutivo Mercantil No Publicado. 1 Acdo. Núm. Exp. 1021/2024.

SENTENCIA INTERLOCUTORIA NO PUBLICADA

Ald Automotive S.A. de C.V. vs. Inv Systems México S.A. de C.V. Oral Mercantil Sent. Interl. 1 Núm. Exp. 371/2023

EL SECRETARIO DE ACUERDOS
LIC. MARCO ANTONIO SOSA MUNIVE

SECRETARÍA "B"
ACUERDOS DEL 7 DE ENERO DEL 2025

Banco Santander México, Sociedad Anónima, Institución de Banca Múltiple, Grupo Financiero Santander México vs. Ruíz Moreno Rodrigo. Ejecutivo Mercantil Acuerdo. 1 Acdo. en Otros. Núm. Exp. 428/2024 Prov Prec.
Comercializadora de Aceros Ccmi S.A. de C.V. vs. Bonatti Spa. Oral Mercantil Acuerdo. 1 Acdo. Núm. Exp. 995/2024.
Contreras Vidals Judith vs. Ramírez López Ireneo. Oral Civil Acuerdo. 1 Acdo. Núm. Exp. 988/2024.
García Wong Edmundo vs. Martínez Calderón Rafaela Isabel. Oral Civil Acuerdo. 1 Acdo. en Cuaderno_Amparo_Dem. Núm. Exp. 335/2022 82/2024.
Impulsora de Servicios Dica S de R.L. vs. Telecomunicaciones Cycom Intemec Sapi de C.V. Ejecutivo Mercantil Oral Mercantil Acuerdo. 1 Acdo. Núm. Exp. 88/2024.
López Castro Eloísa vs. Seguros Banorte S.A. de C.V. Grupo Financiero Banorte. Oral Mercantil Acuerdo. 2 Acdos. en Cuaderno_Amparo_Dem. Núm. Exp. 515/2024 Conta Sent Def. 14- 11- 2024.
Ortega Rolón Isidro vs. Financiera Crediamigo y Consupago, S.A. de C.V. Sociedad Financiera de Objeto Limitado. Oral Civil Acuerdo. 1 Acdo. Núm. Exp. 392/2016.
Pérez Reyes Claudia Alejandra. Juris. Voluntaria Civil Acuerdo. 1 Acdo. Núm. Exp. 1005/2024.
Pineda Barrera Abogados, S. C vs. Ruíz Rojo Gabriela. Oral Civil Acuerdo. 1 Acdo. Núm. Exp. 442/2022 Tomo II.
Secreto. Ejecutivo Mercantil No Publicado. 1 Acdo. Núm. Exp. 1022/2024.
Secreto. Ejecutivo Mercantil 1 Acdo. Núm. Exp. 1025/2024.
Secreto. Ejecutivo Mercantil 1 Acdo. Núm. Exp. 1028/2024.
Secreto. Ejecutivo Mercantil 1 Acdo. Núm. Exp. 1032/2024.
Secreto. Ejecutivo Mercantil Oral Mercantil 1 Acdo. Núm. Exp. 1035/2024.
Secreto. Ejecutivo Mercantil Acuerdo. 1 Acdo. Núm. Exp. 482/2024.

NO PUBLICADO

Pérez Rocha León Mauricio vs. Martín Vargas Fabio. Providencias Precautorias Mercantil Acuerdo. 1 Acdo. en Tercería. Núm. Exp. 187/2022 Terc. Excl. de Dominio.

LA SECRETARIA DE ACUERDOS
LIC. JANETTE JUÁREZ VARGAS

SECRETARÍA "C"
ACUERDOS DEL 7 DE ENERO DEL 2025

Almacenadora de Depósito Moderno, S.A. de C.V., Organización Auxiliar del Crédito División Fiduciaria vs. González Ortega Raúl. Oral Civil 1 Acdo. en Expedientillo. Núm. Exp. 213/2017.
BBVA México, Sociedad Anónima, Institución de Banca Múltiple, Grupo Financiero BBVA México vs. Rojas Tirado Alejandro Jesús. Oral Mercantil 1 Acdo. Núm. Exp. 1033/2024.
Cableredes Soluciones Tecnológicas S.A. de C.V. vs. Arquitectura Diseño y Construcción Alfaomegas S.A. de C.V. Oral Mercantil 1 Acdo. Núm. Exp. 503/2024.
Camacho Basilio Martha vs. Vivienda Estilo y Diseño Dnv S.A. de C.V. y Frente por Una Vida Digna A.C. y Sánchez Narváez Dirce Aglae y Patiño Molina Fernando Raúl. Oral Civil 1 Acdo. Núm. Exp. 989/2024.
Cortés Guerrero César Armando vs. Key Investment Management S.A. de C.V. Oral Civil 2 Acdos. Núm. Exp. 659/2024.
Galván Calderón Lilia vs. Galván Virrueta Antonio y Galván Calderón Carmen y Galván Calderón Eulalia y Notario Público Número 154 de la Ciudad de México Licenciado Alfredo Edgardo Aurioles Acosta y González Hernández Samuel Jonathan y Notario Público Número 32 de la Ciudad de México Licenciado Francisco Jacobo Sevillano González. Oral Civil 5 Acdos. Núm. Exp. 966/2024.
González Valdez Heidy Diana y Fernández González Karina Daniela y Fernández González Natalia Valentina y Eulalia Neri García vs. Chubb Seguros México, S.A. Oral Mercantil 1 Acdo. Núm. Exp. 609/2023.
López Benítez Rocío vs. Btc, S. R. L. Oral Mercantil 1 Acdo. Núm. Exp. 689/2022.
López Benítez Rocío vs. Btc, S. R. L. Oral Mercantil 1 Acdo. en Amparo. Núm. Exp. 689/2022 Amp. 1202/2022- II. - Quejoso. - Rocío López Benítez.
Pacheco Martínez Carlos Alfonso vs. González González Concepción. Ejecutivo Mercantil Oral Mercantil 2 Acdos. Núm. Exp. 153/2024.
Peredo Ramírez Edgar vs. Camarillo Gómez Alberto. Oral Civil 1 Acdo. Núm. Exp. 173/2024.
Ruíz Pedraza David Alejandro vs. Tarjetas Banamex S.A. de C.V. Sofom y Trans Unión de México Sa Sic. Oral Mercantil 1 Acdo. en Cuaderno_Amparo_Dem. Núm. Exp. 426/2024 contra Sent Def. 15- 11- 2024.
Secreto. Ejecutivo Mercantil 1 Acdo. Núm. Exp. 1019/2024.
Secreto. Ejecutivo Mercantil 1 Acdo. Núm. Exp. 1029/2024.
Secreto. Ejecutivo Mercantil 1 Acdo. Núm. Exp. 1036/2024.
Secreto. Ejecutivo Mercantil 1 Acdo. Núm. Exp. 543/2024.
Seguros Banorte Sa vs. Qualitas Compañía de Seguros S.A. de C.V. Oral Mercantil 1 Acdo. Núm. Exp. 889/2024.

NO PUBLICADOS

Banco del Centro Sociedad Anónima Ahora Banco Mercantil del Norte Sociedad Anónima Institución de Banca Múltiple Grupo Financiero Banorte vs. Inmobiliaria San Esteban León Centro Sociedad Anónima de Capital Variable y Pacheco López Rodrigo y Multiva Arrendadora Sociedad Anónima de Capital Variable Organización Auxiliar del Crédito. Juris. Voluntaria Civil No Publicado. 1 Acdo. Núm. Exp. 1006/2024.
Identidad Integral S.A. de C.V. vs. Cinemex Desarrollos S.A. de C.V. y Cinemas Lumiere S.A. de C.V. Oral Mercantil No Publicado. 1 Acdo. Núm. Exp. 976/2024.
Secreto. Ejecutivo Mercantil No Publicado. 1 Acdo. Núm. Exp. 1023/2024.
Secreto. Providencias Precautorias Mercantil No Publicado. 1 Acdo. Núm. Exp. 1026/2024.
Secreto. Actos Prejudiciales Civil No Publicado. 1 Acdo. Núm. Exp. 986/2024.

LA SECRETARIA DE ACUERDOS
LIC. TABATA GUADALUPE GÓMEZ LÓPEZ

VIGÉSIMO DE LO CIVIL DE PROCESO ORAL

SECRETARÍA "A"
ACUERDOS DEL 7 DE ENERO DEL 2025

Ac Fin. Sapi de C.V. Sofom Enr vs. Pro Surtido S.A. de C.V. y Mendoza Vejar Víctor Hugo. Resc. de Contrato Oralidad Mercantil Sin Diligenciar. 1 Acdo. Núm. Exp. 493/2024.

SOLO CONSULTA
SOLO CONSULTA
SOLO CONSULTA

Álvarez Hoth Salvador vs. Sánchez Lazo Jorge. Ejecutivo Mercantil Oral Oralidad Mercantil Dilig. Practicada. 1 Acdo. en Cuaderno_ Amparo_Dem. Núm. Exp. 130/2024.

Ambriz Calleja Fernando vs. Banco Nacional de México Sa Integrante del Grupo Financiero Banamex. Otros Oralidad Mercantil Minutas. 2 Acdos. Núm. Exp. 110/2024 Tomo II.

Ávila Castro Román su Sucesión vs. BBVA Seguros México S.A. de C.V. Grupo Financiero BBVA México. Cump. de Contrato Oralidad Mercantil Sin Diligenciar. 1 Acdo. Núm. Exp. 453/2023.

Banca Afirme, S.A., Institución de Banca Múltiple, Afirme Grupo Financiero vs. Romano Suárez Diana. Ejecutivo Mercantil Oral Oralidad Mercantil Señala Nuevo Dom. y Autoriza. 1 Acdo. Núm. Exp. 282/2024.

Banco Regional Sa Ibm Banregio Grupo Financiero Hey Banco vs. Gómez Gutiérrez Alberto. Ejecutivo Mercantil Comparecencia. 2 Acdos. Núm. Exp. 763/2024.

Banco Santander México Sa Institución de Banca Múltiple Grupo Financiero Santander México vs. Acevedo Castro Jesús Francisco. Providencias Precautorias Oral Mercantil Oficio. 1 Acdo. Núm. Exp. 471/2024.

Banco del Bajío, S.A., Institución de Banca Múltiple vs. Soto Aguilar José Basiliso y Villegas Ramírez Sergio. Ejecutivo Mercantil Oral Oralidad Mercantil Ordena Cédula. 1 Acdo. Núm. Exp. 971/2019 Tomo II.

BBVA México, S.A., Institución de Banca Múltiple, Grupo Financiero BBVA México vs. Arroyo Garduno Héctor Enrique. Cump. de Contrato Oralidad Mercantil Autorizaciones. 1 Acdo. Núm. Exp. 622/2023.

Biotec Mascotas Distribuidor S.A. de C.V. vs. Álvarez Yáñez Luis Eduardo. Medios Preparatorios Oral Mercantil Dilig. No Practicada. 1 Acdo. Núm. Exp. 813/2024.

Caja de Previsión de la Policía Preventiva de la Ciudad de México vs. Sánchez Córdova Luis Alberto. Otros Oralidad Civil Oficio, Positivo. 1 Acdo. Núm. Exp. 772/2024.

Contreras León Leticia vs. Metlife México Sa y hoy Metlife México S.A. de C.V. Pago de Seguro Oralidad Mercantil Dilig. No Practicada. 1 Acdo. Núm. Exp. 513/2024.

Corporativo Laudex, Sociedad Anónima Promotora de Inversión de Capital Variable, Sociedad Financiera de Objeto Múltiple, Entidad No Regulada vs. Castellanos Cidel Karla Danari y Cidel Meneses Sandra Araceli. Oral Mercantil Autorización. 1 Acdo. Núm. Exp. 443/2019.

Cremería Americana Sociedad Anónima de Capital Variable vs. Dinamica Comercial Nueva Orizaba Sociedad Anónima de Capital Variable y Hernández Saavedra María Mirella. Oral Mercantil Exhibe Billete. 1 Acdo. Núm. Exp. 143/2021.

Gomas Naturales S.A. de C.V. vs. Respuesta Industrial S.A. de C.V. Otros Oralidad Mercantil Publicación de Edictos. 1 Acdo. Núm. Exp. 323/2021 Tomo II.

Gómez Méndez Gerardo vs. Metlife México S.A. Otros Oralidad Mercantil Se Admite Demanda de Amparo. 1 Acdo. en Cuaderno_ Amparo_Act. Núm. Exp. 122/2024.

González Barraza Mónica Nelly y También Conocida como Mónica N González Barrraza vs. García Mondragón Julio César. Juris. Voluntaria Oral Civil Escrito. 1 Acdo. Núm. Exp. 433/2024.

González Valdez Verónica vs. Banco Nacional de México Sa Integrante del Grupo Financiero Banamex. Otros Oralidad Mercantil Admisión de Amparo. 1 Acdo. en Cuaderno_Amparo_ Dem. Núm. Exp. 261/2023.

González Valdez Verónica vs. Banco Nacional de México Sa Integrante del Grupo Financiero Banamex. Otros Oralidad Mercantil Se Comunica Amparo Directo. 1 Acdo. Núm. Exp. 261/2023 Tomo II.

Instituto del Fondo Nacional para el Consumo de Los Trabajadores vs. Arzate Núñez Iván. Resc. de Contrato Oralidad Mercantil Giro de Oficios. 1 Acdo. Núm. Exp. 323/2024.

Juárez Hermoso Roberto Francisco vs. Juárez Guillén Luz Celeste. Otros Oralidad Civil Sin Diligenciar. 1 Acdo. Núm. Exp. 93/2024.

Merino & Asociados S.A. de C.V. vs. Retail Management Services S de R.L. de C.V. Otros Oralidad Mercantil Se Desecha Recurso de Revisión. 1 Acdo. en Cuaderno_Amparo_Dem. Núm. Exp. 31/2023.

Nila Bautista Abel vs. Grupo Taanah K Uh S.C. y Minaya Tejero Luis Antonio. Resc. de Contrato Oralidad Civil Desahoga Prevención, Admite Demanda. 1 Acdo. Núm. Exp. 973/2024.

Overmine S.A. de C.V. vs. BBVA México Sa Institución de Banca Múltiple Grupo Financiero BBVA México. Otros Oralidad Mercantil Prevención. 1 Acdo. Núm. Exp. 1011/2024.

Pérez Cordero Yolanda Victoria su Sucesión vs. Instituto del Fondo Nacional de la Vivienda para los Trabajadores Infonavit y Banco Nacional de Obras y Servicios Públicos S.A. Plenaria de Pos. Oralidad Civil Autorización. 1 Acdo. Núm. Exp. 293/2024.

S10, Sociedad Anónima de Capital Variable vs. Construcciones Casala, S.A. de C.V. y Otro. Ejecutivo Mercantil Oral Oralidad Mercantil Oficio Issste. 1 Acdo. en Expedientillo. Núm. Exp. 151/2024.

Sánchez Rueda José y Pérez Castaño María Guadalupe vs. Aerovías de México S.A. de C.V. Otros Oralidad Mercantil Interlocutoria. 1 Acdo. Núm. Exp. 432/2023.

Secreto. Ejecutivo Mercantil Desahoga Prevención, Admite Demanda. 1 Acdo. Núm. Exp. 971/2024.

Sofom Inbursa S.A. de C.V. Sociedad Financiera de Objeto Múltiple Entidad Regulada Grupo Financiero Inbursa vs. Biila Ediciones S.A. de C.V. Resc. de Contrato Oralidad Mercantil Of. 1 Acdo. Núm. Exp. 433/2022.

Toyota Financial Services México S.A. de C.V. vs. Jiménez Morales Yasmín. Ejecutivo Mercantil Admisorio. 1 Acdo. Núm. Exp. 1013/2024.

Tubrivalco S.A. de C.V. vs. Proyectos de Seguridad Industrial S.A. de C.V. Otros Oralidad Mercantil Expedientillo. 2 Acdos. en Expedientillo. Núm. Exp. 73/2024.

Vandelier Csn S.A. de C.V. Sociedad Financiera de Objeto Múltiple Entidad No Regulada y Anteriormente Bandelier Csn S.A. de C.V. Sociedad Financiera de Objeto Múltiple Entidad No Regulada vs. Consultoría Byot en Negocios y Tecnología S de R.L. de C.V. y Serralde Palacios Óscar Gustavo y Ayala del Valle Leonarda y Núñez Jiménez Manuel. Otros Oralidad Mercantil Autorización. 2 Acdos. Núm. Exp. 761/2022 Tomo II.

Vicke Acuña Federico vs. Servicios Integrales de Salud Nova S.A. de C.V. Otros Oralidad Mercantil Dilig. Practicada. 1 Acdo. Núm. Exp. 131/2024.

LA SECRETARIA DE ACUERDOS
LIC. CAROLINA FERNANDA TORRES COLIN

SECRETARÍA "B"
ACUERDOS DEL 7 DE ENERO DEL 2025

Acosta Levy Gustavo Javier vs. Anzures Pérez Daniel y Anzurs Isidro y También Conocido como Isidro Anzures Durán. Ejecutivo Mercantil Dada Cuenta. 1 Acdo. Núm. Exp. 960/2024.

Alvirde Gutiérrez Guillermo vs. BBVA Bancomer Sa Institución de Banca Múltiple Grupo Financiero BBVA Bancomer. Otros Oralidad Mercantil Desechamiento. 1 Acdo. Núm. Exp. 1026/2024.

Banco Mercantil del Norte, Sociedad Anónima, Institución de Banca Múltiple Grupo Financiero Banorte vs. Cuatro Cero Cinco, S.A. de C.V. y Valdés Ramírez Juan Manuel. Providencias Precautorias Oral Mercantil Cedula. 1 Acdo. Núm. Exp. 834/2024.

Banco Mercantil del Norte, Sociedad Anónima, Institución de Banca Múltiple Grupo Financiero Banorte vs. Cuatro Cero Cinco, S.A. de C.V. y Valdés Ramírez Juan Manuel. Providencias Precautorias Oral Mercantil Cedula. 1 Acdo. Núm. Exp. 835/2024.

Banco Santander México S.A., Institución de Banca Múltiple Grupo Financiero Santander México vs. Delgado Osorio Evangelina. Providencias Precautorias Oral Mercantil Trámite. 1 Acdo. Núm. Exp. 405/2023.

Banco Santander México Sa Institución de Banca Múltiple Grupo Financiero Santander México vs. Reyes Bastida Isidro Abel. Ejecutivo Mercantil Desechamiento. 1 Acdo. Núm. Exp. 1034/2024.

BBVA México, S.A., Institución de Banca Múltiple, Grupo Financiero BBVA México vs. Carreón Ortega Aarón. Cump. de Contrato Oralidad Mercantil Sin Diligenciar. 1 Acdo. Núm. Exp. 854/2024.

BBVA México, S.A., Institución de Banca Múltiple, Grupo Financiero BBVA México vs. Díaz Remigio María Alejandra. Cump. de Contrato Oralidad Mercantil Devolución de Documentos Previa Copia Certificada. 1 Acdo. Núm. Exp. 1014/2024.

BBVA México, S.A., Institución de Banca Múltiple, Grupo Financiero BBVA México vs. Estrella Parra Pablo. Cump. de Contrato Oralidad Mercantil Emplazamiento. 1 Acdo. Núm. Exp. 674/2024.

SOLO CONSULTA
SOLO CONSULTA
SOLO CONSULTA

BBVA México, S.A., Institución de Banca Múltiple, Grupo Financiero BBVA México vs. Olivares Villegas Juan Miguel. Cump. de Contrato Oralidad Mercantil Trámite. 1 Acdo. Núm. Exp. 1016/2024.

Calero Pérez Beatriz Josefina vs. Aseguradora Hidalgo Sa hoy Metlife México Sa y Secretaria de Administración y Finanzas de la Ciudad de México. Pago de Seguro Oralidad Mercantil Desechamiento. 1 Acdo. Núm. Exp. 1024/2024.

Cen Systems S.A. de C.V. vs. Espacios para la Educación Sapi de C.V. Ejecutivo Mercantil Oral Oralidad Mercantil Se Sobresee Amparo. 1 Acdo. en Cuaderno_Amparo_Dem. Núm. Exp. 45/2024.

Comercializadora Par S.A. de C.V. vs. Kolor Graphs S.A. de C.V. Providencias Precautorias Oral Mercantil Trámite. 1 Acdo. Núm. Exp. 326/2022 Tomo II.

Corporativo Laudex Sapi de C.V. Sofom Enr vs. Ávila Jaimes Luz Maira y Ávila Villazcan Jesús. Otros Oralidad Mercantil Trámite. 1 Acdo. Núm. Exp. 104/2023.

Del Villar Macías Belem vs. Cojab Michan José Carlos. Ejecutivo Mercantil Oral Oralidad Mercantil Copias Certificadas. 1 Acdo. Núm. Exp. 505/2022.

Esfera Vital S.C. de R.L. de C.V. vs. Industrias Betex S.A. de C.V. Otros Oralidad Mercantil Sin Diligenciar. 1 Acdo. Núm. Exp. 895/2024.

Grupo Inmobiliario Covarrubias y Asociados, S.A. de C.V. vs. Jacqueline Pérez Rentería. Oral Mercantil Trámite. 1 Acdo. Núm. Exp. 350/2018 Tomo III.

Guerra Méndez Roberto. Otros Oralidad Mercantil Trámite. 1 Acdo. en Amparo_Buscador. Núm. Exp. 554/2024 554/2024- II.

Gutiérrez Magaña Maricruz vs. Escobar Velázquez Juan José. Otros Oralidad Civil Sin Diligenciar. 1 Acdo. Núm. Exp. 794/2024.

Hernández Serrano Mónica vs. Banco Mercantil del Norte Sa Institución de Banca Múltiple Grupo Financiero Banorte. Otros Oralidad Civil Vista. 1 Acdo. Núm. Exp. 475/2024.

Hernández Velasco Isaac vs. Seguros Afirme S.A. de C.V. Afirme Grupo Financiero. Pago de Seguro Oralidad Mercantil por No Presentada Demanda de Amparo. 1 Acdo. en Cuaderno_ Amparo_Act. Núm. Exp. 195/2024.

HSBC México Sa, Institución de Banca Múltiple, Grupo Financiero HSBC vs. Ramos Calderón Francisco. Providencias Precautorias Oral Mercantil Sin Diligenciar. 1 Acdo. Núm. Exp. 745/2024.

Hyt Capital S.A. de C.V. vs. Marcela Foglio Lincon, Omar Luis Rodríguez Álvarez y Johan Rubén Rodríguez Álvarez También Conocido Socialmente como Joahan Rubén Rodríguez Álvarez. Oral Mercantil Trámite. 2 Acdos. Núm. Exp. 254/2020.

Keyence México, Sociedad Anónima de Capital Variable vs. Comercializadora, Abastecedora y Constructora Lenss, Sociedad Anónima de Capital Variable y Bonilla Aguilar Ana Paola. Ejecutivo Mercantil Admisión. 1 Acdo. Núm. Exp. 1036/2024.

Lara Vera Eduardo y Sánchez Jaramillo María Rosaura vs. Cortés Gasca Maribel. Reiv. Oralidad Civil Trámite. 1 Acdo. Núm. Exp. 276/2024.

Nacional Financiera Sociedad Nacional de Crédito Institución de Banca de Desarrollo vs. Comercializadora Integral Jm del Centro S.A. de C.V. y Pérez Arellano Carlos. Otros Oralidad Mercantil Oficios. 1 Acdo. Núm. Exp. 235/2022.

Pretmex S.A. de C.V. Sofom Enr vs. Bufete de Ingeniería Acero Fuerte S.A. de C.V. y Deyta Tenchipe César. Cump. de Contrato Oralidad Mercantil Ratificación. 1 Acdo. Núm. Exp. 85/2023.

Promotora de Sistemas de Información Sapi de C.V. vs. Dávila de la Vega René. Ejecutivo Mercantil Oral Oralidad Mercantil Vista. 1 Acdo. Núm. Exp. 264/2022.

Toyota Financial Services México, S.A. de C.V. vs. Navarro Nido Martín Iván y Martín Valenzuela Ivett del Carmen. Ejecutivo Mercantil Admisión. 1 Acdo. Núm. Exp. 1035/2024.
AUDIENCIA

Distribuidora Liverpool S.A. de C.V. vs. Mifel S.A. de C.V. Sofom Er. Continuación de la Aud. de Juic. Otros Oralidad Mercantil. 1 Audiencia. Núm. Exp. 284/2024.

LA SECRETARIA DE ACUERDOS
LIC. ABRIL CITLALI SALAZAR PÉREZ

SECRETARÍA "C"
ACUERDOS DEL 7 DE ENERO DEL 2025

Banco Actinver Sociedad Anónima Institución de Banca Múltiple Grupo Financiero Actinver en su Carácter de Fiduciario del Fideicomiso Número 4962 vs. Endeavor Technologies Systems S.A. de C.V. y Sánchez Alfaro Juan Manuel y Fragoso Portillo Leobardo Gregorio. Providencias Precautorias Oral Mercantil Elaborar Cedula. 1 Acdo. Núm. Exp. 427/2024.

Banco Mercantil del Norte Sa vs. Geomembranas Euromex S.A. de C.V. y Monroy Villanueva Octavio. Ejecutivo Mercantil Oral Oralidad Mercantil Archivo Judicial Devuelve Documentos. 1 Acdo. Núm. Exp. 648/2022.

BBVA México, S.A., Institución de Banca Múltiple, Grupo Financiero BBVA México vs. Chacón Chavarría Guadalupe Isabel. Cump. de Contrato Oralidad Mercantil Solicita Documentos y Autoriza. 1 Acdo. Núm. Exp. 9/2023.

BBVA México, S.A., Institución de Banca Múltiple, Grupo Financiero BBVA México vs. Miranda Mendoza Daniel. Cump. de Contrato Oralidad Mercantil Solicita Documentos y Autoriza. 2 Acdos. Núm. Exp. 639/2023.

BBVA México, S.A., Institución de Banca Múltiple, Grupo Financiero BBVA México vs. Sánchez Sánchez Hugo. Cump. de Contrato Oralidad Mercantil Solicita Documentos y Autorización. 1 Acdo. Núm. Exp. 427/2023.

Carral Cuevas José vs. Itaca Capital Sociedad Anónima Promotora de Inversión de Capital Variable Sociedad Financiera de Objeto Múltiple Entidad No Regulada. Cump. de Contrato Oralidad Mercantil Autorizaciones del Actor. 1 Acdo. Núm. Exp. 528/2023.

Ci Banco, S.A., Institución de Banca Múltiple, Única y Exclusivamente en su Carácter de Fiduciario en el Fideicomiso Irrevocable Traslativo de Dominio y de Administración Número F00266 vs. Ivett Rubí Rodríguez Juicio: Oral Mercantil Exp. Núm. 987/2024.

Experis México S.A. de C.V. vs. Scontinuidad Latam S.A. de C.V. Cump. de Contrato Oralidad Mercantil Vista Actor. 1 Acdo. Núm. Exp. 217/2024.

Fideicomiso Denominado Fondo para el Desarrollo Social de la Ciudad de México y Nacional Financiera Sociedad Nacional de Crédito Institución de Banca de Desarrollo como Fiduciaria del Fideicomiso Denominado Fondo para el Desarrollo Social de la Ciudad de México vs. Santin Espinosa Jorge Eder y Santin Xolalpa Marco Antonio y González Godoy Arcelia y Galicia Ojeda Denixaru. Otros Oralidad Mercantil Rebeldía. 1 Acdo. Núm. Exp. 669/2024.

Fomento Empresarial Lepezo, S.A. de C.V., Sofom, Enr vs. Grupo American Wear, S.A. de C.V. y Cabasso Kanan Moisés y Kanan de Cabasso Teresa. Ejecutivo Mercantil Oficio Recordatorio Cnbv. 1 Acdo. Núm. Exp. 489/2024.

Gallardo Flores Paulina Edith vs. Rueda Reyes Juan Carlos. Otros Oralidad Civil Prevención. 1 Acdo. Núm. Exp. 1009/2024.

Hadad y Abed Ma Carmen Marta y-o. vs. Schad Beringola Miguel Ángel. Ejecutivo Mercantil Exhibe Minuta. 1 Acdo. en Exhorto. Núm. Exp. 699/2024.

Hotelhaus S.A. de C.V. vs. Zurich Compañía de Seguros S.A. Pago de Seguro Oralidad Mercantil Admisorio. 1 Acdo. Núm. Exp. 979/2024.

Instituto del Fondo Nacional para el Consumo de Los Trabajadores vs. Mijangos Téllez Eduardo Iván. Cump. de Contrato Oralidad Mercantil Cedula Sin Diligenciar. 1 Acdo. Núm. Exp. 879/2024.

Jáuregui Michel Briza Alejandra vs. Corporativo Patrimonial Hipotecario S.A. de C.V. Jurisdiccción Voluntaria Oral Mercantil Cedula de Notificacion- No Diligenciada. 1 Acdo. Núm. Exp. 578/2023.

López Ramos Érika vs. Bodaclick México, S.A. de C.V. e Ignacio Vega de Seoane Pérez de Villamil. Oral Mercantil Aclare. 1 Acdo. Núm. Exp. 347/2015 Tomo III.

Martínez Coronado Saith Antonio vs. BBVA México Sa Institución de Banca Múltiple Grupo Financiero BBVA México. Otros Oralidad Mercantil Cedula Sin Diligenciar. 1 Acdo. Núm. Exp. 799/2024.

Martínez González Gloria vs. Lara Rojas Sergio Martín Quien También Ocupa el Nombre de Lara Rojas Sergio y Rejón Martínez Blanca. Oral Civil Cedula de Notificacion- No Diligenciada. 1 Acdo. Núm. Exp. 698/2018.

Mijangos Aguilar Ana Laura vs. Asociación Hipotecaria Mexicana Sa y Director del Registro Público de la Propiedad y el Comercio de la Ciudad de México antes Distrito Federal y Puente Aguilar Araceli. Prescrip. Positiva Oralidad Civil Gire Nuevamente Oficio Sre. 1 Acdo. Núm. Exp. 380/2024.

Miranda Viramontes Ma del Rosario vs. Miranda Bermúdez Ángel su Sucesión y Viramontes Pérez Emilia su Sucesión. Cump. de Contrato Oralidad Civil Archivo Judicial Devuelve Documentos. 1 Acdo. Núm. Exp. 557/2022.

SOLO CONSULTA
SOLO CONSULTA
SOLO CONSULTA

Moles y Asociados S.C. vs. Banco Nacional de México Sa Integrante del Grupo Financiero Banamex. Otros Oralidad Mercantil Cedula de Notificacion- No Diligenciada. 1 Acdo. Núm. Exp. 837/2024.
Rodríguez Silva América y Piña Eguializ José Rafael vs. Bouchot Soto José Enrique René y También Conocido como José René Bouchot Soto y Oficina Colonial, S.A. de C.V. y Franchising Tm, Sociedad Anónima de Capital Variable (Antes Grupo Tecnocasa México, Sociedad Anónima de Capital Variable. Resc. de Contrato Oralidad Civil Cómputo Emplaz. Reconvención. 3 Acdos. Núm. Exp. 707/2023 Tomo II.
Sáenz Garduño Claudia María vs. Banco Nacional de México Sa Integrante del Grupo Financiero Banamex. Otros Oralidad Mercantil Se Admite Demanda de Amparo. 1 Acdo. en Cuaderno_ Amparo_Dem. Núm. Exp. 717/2023.
Salazar Rojas Modesto vs. Ortiz Ascencio Sergio. Otros Oralidad Mercantil Oficio Archivo Judicial. 1 Acdo. en Expedientillo. Núm. Exp. 847/2019 Bis. 1.
Secreto. Cump. de Contrato Oralidad Mercantil Autorización. 1 Acdo. Núm. Exp. 727/2023.
Secreto. Ejecutivo Mercantil Cedula Sin Diligenciar. 1 Acdo. en Incidente. Núm. Exp. 390/2024 Bis. 1 Providencias Precautorias.
Secreto. Ejecutivo Mercantil Oral Mercantil Girar Oficios Busqueda. 1 Acdo. Núm. Exp. 829/2024.
Secreto. Ejecutivo Mercantil Oral Oralidad Mercantil Acuerdo. 1 Acdo. Núm. Exp. 238/2024.
Secreto. Ejecutivo Mercantil Oral Oralidad Mercantil Vista Actor. 1 Acdo. Núm. Exp. 690/2023.
Secreto. Ejecutivo Mercantil Prevención. 1 Acdo. Núm. Exp. 1028/2024.
Secreto. Ejecutivo Mercantil Prevención. 1 Acdo. Núm. Exp. 999/2024.
Secreto. Ejecutivo Mercantil Requerimiento de Docs. 1 Acdo. Núm. Exp. 1029/2024.
Secreto. Otros Oralidad Mercantil Prevención. 1 Acdo. Núm. Exp. 1027/2024.
Secreto. Providencias Precautorias Oral Mercantil Sin Lugar a Acordar. 1 Acdo. Núm. Exp. 427/2024.
Tequijal, S.A. de C.V. vs. Urbanizadora del Bajío, S.A. de C.V. Cump. de Contrato Oralidad Mercantil Se Admite Amparo Directo. 1 Acdo. en Cuaderno_Amparo_Act. Núm. Exp. 890/2024.

LA SECRETARIA DE ACUERDOS
LIC. CAROLINA FERNANDA TORRES COLÍN

VIGÉSIMO PRIMERO DE LO CIVIL DE PROCESO ORAL

SECRETARÍA "A"
ACUERDOS DEL 7 DE ENERO DEL 2025

Álvarez Calderón Alma Elsa vs. Jocar Eléctrica Integral S.A. de C.V. Otros Oralidad Civil 1 Acdo. Núm. Exp. 721/2023.
Antevenio México S.A. de C.V. vs. Emotions Labs S.A. de C.V. Otros Oralidad Mercantil 1 Acdo. Núm. Exp. 1022/2024.
Arquinteg S.A. de C.V. vs. Supervisores Técnicos S.A. de C.V. Ord. Mercantil 1 Acdo. Núm. Exp. 443/2022 Tomo II.
BBVA México, S.A., Institución de Banca Múltiple, Grupo Financiero BBVA México vs. García Flores Itzel Angélica. Otros Oralidad Mercantil 1 Acdo. Núm. Exp. 933/2024.
BBVA México, Sociedad Anónima, Institución de Banca Múltiple, Grupo Financiero BBVA México vs. Rojas Tirados Alejandro Jesús. Otros Oralidad Mercantil 1 Acdo. Núm. Exp. 1033/2024.
Fuentes Romero Miguel Ángel vs. Santiago Martínez Faustino. Otros Oralidad Civil 1 Acdo. Núm. Exp. 233/2023.
Fundary Sapi de C.V. Institución de Financiamiento Colectivo vs. Es Blue Propane S.A. de C.V. y Elías Retes Jorge Alberto. Otros Oralidad Mercantil 1 Acdo. Núm. Exp. 1012/2024.
García Quintanar María Félix vs. Seguros Inbursa Sa Grupo Financiero Inbursa. Otros Oralidad Mercantil 1 Acdo. Núm. Exp. 953/2024.
García Romo Rodrigo vs. Anorve Meza Ángel Alejandro. Ejecutivo Mercantil Oral Mercantil 1 Acdo. Núm. Exp. 43/2022.
Gpi Auto Comercial S.A. de C.V. vs. Panamericana de Blindajes S.A. de C.V. Ejecutivo Mercantil Oral Oralidad Mercantil 1 Acdo. Núm. Exp. 112/2024.
Guzmán Hernández Felipe vs. Enríquez Uribe Toribio Javier. Ejecutivo Mercantil 3 Acdos. Núm. Exp. 473/2024.
Monroy Pérez María Guadalupe vs. BBVA Seguros México S.A. de C.V. Grupo Financiero BBVA México y BBVA México Sa Institución de Banca Múltiple Grupo Financiero Bva México. Otros Oralidad Mercantil 1 Acdo. Núm. Exp. 610/2024.
Olivares González Gabriel Mauricio vs. Fundación María Ana Mier de Escandón También Conocida como Hospital Escandón. Otros Oralidad Mercantil 1 Acdo. Núm. Exp. 1013/2024.
Rosas Martínez Martha vs. Strategic Capital Agency Sapi de C.V. Otros Oralidad Mercantil 1 Acdo. Núm. Exp. 232/2024.
NO PUBLICADO
Lease For You S.A. de C.V. vs. Moyers Arévalo Jesús Arturo y Domínguez Catzin Victoria. Ejecutivo Mercantil Oral Oralidad Mercantil 2 Núm. Exp. 151/2024
SENTENCIA INTERLOCUTORIA
García Espinosa de Los Monteros Jorge Armando vs. Molina Martínez Luis Homero. Oral Civil 1 Núm. Exp. 423/2022
SENTENCIA DEFINITIVA DEL 7 DE ENERO DEL 2025
Rentamigo S.A. de C.V. Sofom Enr vs. Hipólito Quezada Rosalía y López Ferral José Luis y Solano Gutiérrez Anel Lucero y Velasco Sánchez Bertha y Martínez Hipólito Hazel Gabriel y Báez Aparicio Jovita y Prado Cruz José y Santoyo Ruíz Jacqueline y Jiménez Casimiro Marintia Guadalupe. Ejecutivo Mercantil 1 Núm. Exp. 402/2024

LA SECRETARIA DE ACUERDOS POR MINISTERIO DE LEY
LIC. LETICIA IRENE DÍAZ VÁZQUEZ

SECRETARÍA "B"
ACUERDOS DEL 7 DE ENERO DEL 2025

Auto Amecah S.A. de C.V. vs. Serrano Mazatzi Samantha y Mazatzi Tetlalmatzi Leticia. Ejecutivo Mercantil 1 Acdo. Núm. Exp. 1034/2024.
Banca Afirme, Sociedad Anónima, Institución de Banca Múltiple, Afirme Grupo Financiero vs. Silva Santillán Jaime. Oral Mercantil Acuerdo. 1 Acdo. Núm. Exp. 606/2023.
Caja de Previsión de la Policía Preventiva de la Ciudad de México vs. Quijano Mercado Juliana Marlene. Otros Oralidad Civil 1 Acdo. Núm. Exp. 1035/2024.
Cap Technologies S.A. de C.V. vs. Martínez Sumano Ingmar y Pérez Cruz María Fernanda. Ejecutivo Mercantil 1 Acdo. Núm. Exp. 1036/2024.
Comercializadora Imd S.A. de C.V. vs. Park Grand Condominios A.C. Otros Oralidad Mercantil Acuerdo. 1 Acdo. Núm. Exp. 275/2022.
Grupo Comercial Fimex de Vehículos, S.A. de C.V. vs. De Gante Ayala Felipe Mauricio. Oral Mercantil Acuerdo. 1 Acdo. Núm. Exp. 614/2019.
Hurtado Torres Arnulfo vs. Sánchez Reyes Federico. Otros Oralidad Mercantil Acuerdo. 1 Acdo. Núm. Exp. 1016/2024.
Jiménez Rotunno Miguel Ángel vs. Tarjetas Banamex S.A. de C.V. Sofom y Trans Unión de México Sociedad Anónima Sociedad de Información Crediticia. Otros Oralidad Mercantil Acuerdo. 1 Acdo. Núm. Exp. 1014/2024.
Pérez Conde Yarida vs. Right Arm Solutions S.A. de C.V. Ejecutivo Mercantil Oral Oralidad Mercantil Acuerdo. 2 Acdos. Núm. Exp. 425/2023.
Ramírez Juárez Jéssica Lorena vs. Juárez Guerrero Eduardo su Sucesión y Salomo Cabello Martha Imelda su Sucesión. Otros Oralidad Civil Acuerdo. 3 Acdos. Núm. Exp. 765/2024.
Secreto. Providencias Precautorias Oral Mercantil Acuerdo. 1 Acdo. Núm. Exp. 1015/2024.
Secreto. Ejecutivo Mercantil Acuerdo. 1 Acdo. Núm. Exp. 965/2024.
Sixsigma Networks México S.A. de C.V. vs. Expansión Plus Sapi de C.V. Otros Oralidad Mercantil Acuerdo. 1 Acdo. Núm. Exp. 26/2024.
NO PUBLICADO
Secreto. Ejecutivo Mercantil 1 Acdo. Núm. Exp. 1006/2024.

LA SECRETARIA DE ACUERDOS
LIC. LILIA AGUILAR RAMÍREZ

SECRETARÍA "C"
ACUERDOS DEL 7 DE ENERO DEL 2025

American Smartrucks S.A. de C.V. vs. Autoexpress Servicio de Excelencia Pedregal S.A. de C.V. Otros Oralidad Mercantil 1 Acdo. Núm. Exp. 889/2024.

SOLO CONSULTA
SOLO CONSULTA
SOLO CONSULTA

Andamios Ultraecologicos S.A. de C.V. vs. Trescala Sapi de C.V. y Correa Bernini Roger Ricardo. Ejecutivo Mercantil 1 Acdo. Núm. Exp. 970/2024.

BBVA Sa Institución de Banca Múltiple Grupo Financiero BBVA México. Otros Oralidad Mercantil 2 Acdos. Núm. Exp. 658/2023.

Comercializadora Internacional Tridaya S.A. de C.V. vs. Ultrasist S.A. de C.V. Otros Oralidad Mercantil 1 Acdo. en Cuaderno_Amparo_ Act. Núm. Exp. 127/2024.

Crédito Real, S.A. B. de C.V., Sofom, E. N. R vs. Gil Beltrán Perla Marisol. Ejecutivo Mercantil Oral Oralidad Mercantil 1 Acdo. Núm. Exp. 437/2023.

Distribuidora Tumin S.A. de C.V. vs. Martínez Olivas Carlos Mauricio y Cantú Marroquín Ana Cristina. Providencias Precautorias Oral Mercantil 1 Acdo. Núm. Exp. 700/2024.

Instituto Mexicano del Seguro Social vs. Hernández Sanpedro Carlos. Otros Oralidad Civil 1 Acdo. Núm. Exp. 688/2024.

Matra México Comercializadora S.A. de C.V. vs. Hdi Seguros S.A. de C.V. Ord. Mercantil 1 Acdo. Núm. Exp. 439/2022.

Ortiz Huerta Julio Carlos vs. González Alemán Rosa María y Anasvo A.C. Ejecutivo Mercantil 1 Acdo. en Incidente. Núm. Exp. 627/2024 Providencias Precautorias.

Sedano Gómez Sergio Edgar vs. Rodríguez Bañuelos Adalberto. Otros Oralidad Civil 1 Acdo. Núm. Exp. 370/2024.

Silva Naranjo Francisco vs. García Gutiérrez Gabriel y Mejía Simón Mayte Berenice. Otros Oralidad Civil 1 Acdo. Núm. Exp. 107/2024.

LA SECRETARIA DE ACUERDOS
LIC. LETICIA IRENE DÍAZ VÁZQUEZ

VIGÉSIMO SEGUNDO DE LO CIVIL DE PROCESO ORAL

SECRETARÍA "A"
ACUERDOS DEL 7 DE ENERO DEL 2025

Anastacio Overseas Inc. vs. Petroacidos S.A. de C.V. y Redeker Philip Rik Vinzent y Díaz Poblano Crispín y Guillén Acevedo Gilberto Manuel. Cump. de Contrato Oralidad Mercantil 2 Acdos. Núm. Exp. 384/2024.

Bmw Financial Services de México S.A. de C.V. Sofom Enr vs. Ambiente de Mar Sapi de C.V. y Naves Ayluardo José Manuel. Ejecutivo Mercantil Oral Oralidad Mercantil 1 Acdo. Núm. Exp. 491/2024.

Club de Raqueta el Yaqui S.A. de C.V. vs. Buchanan Guerra Juan. Otros Oralidad Mercantil 1 Acdo. Núm. Exp. 887/2024.

Corporativo Laudex Sapi de C.V. Sofom Enr vs. Costilla Villanueva Macaria y García Aguilar Elvis. Cump. de Contrato Oralidad Mercantil 1 Acdo. Núm. Exp. 867/2024.

El Fruto Perfecto, S.A. de C.V. vs. Especialidades Comerciales Reyes, S.A. de C.V. Otros Oralidad Mercantil 1 Acdo. Núm. Exp. 384/2022.

Espinosa Torres María Piedad vs. Banco Mercantil del Norte Sa Institución de Banca Múltiple Grupo Financiero Banorte. Otros Oralidad Mercantil 1 Acdo. Núm. Exp. 470/2024.

García Shelly Elizabeth vs. Seguros Banorte, Sociedad Anónima de Capital Variable, Grupo Financiero Banorte. Oral Mercantil 2 Acdos. Núm. Exp. 51/2020 Tomo Dos.

Guerra Méndez Roberto. Ejecutivo Mercantil 1 Acdo. en Expedientillo_ Expediente_No_Conocido. Núm. Exp. 554/2024 Cuad. de Amp. Número 554/2024- II, Promov. por Roberto Guerra Méndez.

Hernández Luna José Luis vs. Cruz Álvarez José Luis. Otros Oralidad Mercantil 1 Acdo. Núm. Exp. 657/2024.

Logística en Comercio Exterior Marte Sociedad Anónima de Capital Variable vs. Comercializadora Amaiki S.A. de C.V. Medios Preparatorios Mercantil 1 Acdo. Núm. Exp. 477/2024.

Luengas Muñoz Alma Fátima vs. Sede Promociones Inmobiliarias S.A. de C.V. y Urquidi de Ruíz Galindo Margo y Ruíz Galindo Gómez Armando y Ruíz Galindo Urquidi Armando. Proforma Oralidad Civil 1 Acdo. en Amparo. Núm. Exp. 211/2023 Ampro Número 1332/2024- II.

Pereyra Ángeles Alma Rosa vs. Álvarez Ferreira Carlo Favio. Proforma Oralidad Civil 2 Acdos. Núm. Exp. 841/2024.

Pérez Marroquín Herminia vs. Banco Azteca, S.A. Institución de Banca Múltiple. Otros Oralidad Mercantil 1 Acdo. en Amparo. Núm. Exp. 177/2024 Amparo Indirecto 903/2024- III, Promov. por la Actora.

Quiroz Tapia Santiago vs. Chubb Seguros México Sa y Nr Finance México S.A. de C.V. Pago de Seguro Oralidad Mercantil 1 Acdo. Núm. Exp. 814/2024.

Ramírez Félix Gloria Isela vs. Inmobiliaria Ival Sociedad Anónima de Capital Variable. Proforma Oralidad Civil 1 Acdo. Núm. Exp. 1017/2024.

Secreto. Ejecutivo Mercantil 1 Acdo. en Incidente. Núm. Exp. 754/2024 Bis. 1.

Secreto. Ejecutivo Mercantil 1 Acdo. Núm. Exp. 1007/2024.

Secreto. Ejecutivo Mercantil 1 Acdo. Núm. Exp. 1014/2024.

Secreto. Ejecutivo Mercantil 1 Acdo. Núm. Exp. 1027/2024.

Secreto. Ejecutivo Mercantil 1 Acdo. Núm. Exp. 874/2024.

Secreto. Ejecutivo Mercantil 1 Acdo. Núm. Exp. 894/2024.

Secreto. Ejecutivo Mercantil 1 Acdo. Núm. Exp. 907/2024.

Secreto. Ejecutivo Mercantil 3 Acdos. Núm. Exp. 951/2024.

Secreto. Providencias Precautorias Mercantil 1 Acdo. Núm. Exp. 897/2024.

Secreto. Providencias Precautorias Oral Mercantil 1 Acdo. Núm. Exp. 397/2023.

Viwala, S.A. P. I. de C.V. vs. Impulsadora Park S.A. de C.V. y Liedo Galindo Luisa de la Luz. Otros Oralidad Mercantil 1 Acdo. Núm. Exp. 267/2022.

LA SECRETARIA DE ACUERDOS
LIC. CYNTHIA CATALINA MÉNDEZ ANDRADE

SECRETARÍA "B"
ACUERDOS DEL 7 DE ENERO DEL 2025

3g Edificaciones Integrales S.A. de C.V. vs. Operadora de Alimentos Durango Sapi de C.V. vs. Covilla S.A. de C.V. Cump. de Contrato Oralidad Mercantil No Ha Lugar. 1 Acdo. Núm. Exp. 78/2024.

Banco Santander México S.A., Institución de Banca Múltiple, Grupo Financiero Santander México vs. Grafinex, S.A. de C.V. y Carrillo García José Luis. Ejecutivo Mercantil Oral Oralidad Mercantil Se Realiza Cómputo. 2 Acdos. Núm. Exp. 288/2021.

Cervantes Aguilar Giovanna Ashadett vs. Maldonado Escobedo Valeria. Resc. de Contrato Oralidad Civil Se Adm. Dem. Oral Civil. 1 Acdo. Núm. Exp. 1032/2024.

Corporativo Laudex Sapi de C.V. Sofom Enr vs. Carrillo Servín Romina Andrea. Resc. de Contrato Oralidad Mercantil Se Prev. Dem. Oral Merc. 1 Acdo. Núm. Exp. 1020/2024.

Desarrollos del Sur S.A. de C.V. vs. Marichal Ibar Mbalia y Palacios Rubio Ofelia. Resc. de Contrato Oralidad Mercantil Cedula Diligenciada Mb. 2 Acdos. Núm. Exp. 742/2024.

Exitus Capital Sociedad Anónima Promotora de Inversión de Capital Variable Sociedad Financiera de Objeto Múltiple Entidad No Regulada vs. Auquiti Sociedad Anónima de Capital Variable Sociedad Financiera de Objeto Múltiple Entidad No Regulada y Bermúdez Garrido Julio César. Ejecutivo Mercantil Oral Oralidad Mercantil Exhibe Avaluo. Se Da Vista. 1 Acdo. Núm. Exp. 488/2023.

González Fragoso Jaime Darío vs. Castuera Vargas Patricia. Proforma Oralidad Civil Informe Oficialia Partes Común. 1 Acdo. Núm. Exp. 672/2024.

Jiménez Rivas Luis Roberto vs. Mejorando Vidas y Aumentando Sonrisas A.C. y Alcalá Gutiérrez Silvia. Cump. de Contrato Oralidad Civil Aclaración Auto. Aut. Sicor. 1 Acdo. Núm. Exp. 875/2024.

López Luz Claudia y Isla del Sur Yucatan Sociedad de Responsabilidad Limitada de Capital Varible vs. Aceves Hernández Priscilla Gloria. Cump. de Contrato Oralidad Civil No Ha Lugar. 1 Acdo. Núm. Exp. 775/2024.

Maciel Hernández Jefte Usaim vs. Grupo Empresarial Inmobiliario y de Construcción Azef S.A. de C.V. Cump. de Contrato Oralidad Mercantil Dev. Exh. Sin Diligenciar. 1 Acdo. Núm. Exp. 602/2024.

Oceransky Music Entertaiment S.A. de C.V. vs. Nacional Financiera Sociedad Nacional de Crédito Institución de Banca de Desarrollo en su Carácter de Fiduciaria en el Fideicomiso para el Uso y Aprovechamiento del Auditorio Nacional. Resc. de Contrato Oralidad Mercantil Se Admite Demanda, Oral Merc. 1 Acdo. Núm. Exp. 978/2024.

SOLO CONSULTA
SOLO CONSULTA
SOLO CONSULTA

Saniger Alba María del Mar vs. Banca Mifel Sa Ibm Grupo Financiero Mifel Ficduciario del Fideicomiso 3255 2019. Juris. Voluntaria Mercantil Baja Documental. Destrucción. 1 Acdo. Núm. Exp. 735/2024.
Secreto. Ejecutivo Mercantil Se Adm. Dem. Ejec. Merc. Cuant. Men. 1 Acdo. Núm. Exp. 1015/2024.
Secreto. Ejecutivo Mercantil Se Adm. Dem. Ejec. Merc. Cuant. Men. 1 Acdo. Núm. Exp. 1022/2024.
Secreto. Ejecutivo Mercantil Se Adm. Dem. Ejec. Merc. Cuant. Men. 1 Acdo. Núm. Exp. 1028/2024.
Secreto. Ejecutivo Mercantil Se Adm. Dem. Ejec. Merc. Cuant. May. 1 Acdo. Núm. Exp. 1035/2024.
Secreto. Providencias Precautorias Mercantil Exhibe Minuta de Oficio. 1 Acdo. Núm. Exp. 165/2021.
Secreto. Ejecutivo Mercantil Oral Oralidad Mercantil Baja Documental. Destrucción. 1 Acdo. Núm. Exp. 255/2022.
Secreto. Ejecutivo Mercantil Oral Oralidad Mercantil Se Ordenan Edictos. 1 Acdo. Núm. Exp. 435/2023.
Secreto. Providencias Precautorias Oral Mercantil Dev. Exh. Diligenciado. 1 Acdo. Núm. Exp. 455/2023.
Secreto. Providencias Precautorias Mercantil Se Desechan Prov. Prec. 1 Acdo. en Incidente. Núm. Exp. 532/2024 Bis. 3.
Secreto. Ejecutivo Mercantil Oral Oralidad Mercantil Turnar Cedula Notificación. 1 Acdo. Núm. Exp. 738/2023.
Secreto. Medios Preparatorios Oral Mercantil Informe Saf. 1 Acdo. Núm. Exp. 808/2024.
Secreto. Ejecutivo Mercantil Oral Oralidad Mercantil Cedula Sin Diligenciar. 2 Acdos. Núm. Exp. 812/2024.
Secreto. Ejecutivo Mercantil Oral Oralidad Mercantil Se Admite, Demanda Ejec. Merc. Oral. 1 Acdo. Núm. Exp. 972/2024.
Secreto. Ejecutivo Mercantil No Ha Lugar. 2 Acdos. Núm. Exp. 980/2024.
Stm Financial Sociedad Anónima de Capital Variable Sociedad Financiera de Objeto Múltiple Entidad Regulada Grupo Financiero Inbursa vs. López Ocha Luis Alberto. Ejecutivo Mercantil Se Fija Aud. Ejec. Merc. Escrito. 1 Acdo. Núm. Exp. 778/2024.
Unifin Financiera, Sociedad Anónima Bursatil de Capital Variable vs. Desarrollos San Ignacio, S.A. de C.V. y Eng Ceceña Clara Isabel. Resc. de Contrato Oralidad Mercantil Exhibe Cs Minuta Exhorto. 1 Acdo. Núm. Exp. 722/2022.
AUDIENCIA
Castro Uribe Chrystian Manuel vs. Ramírez García Simón Óscar. Se Fija Aud. Prel. Oral Civil. Cump. de Contrato Oralidad Civil. 1 Audiencia. Núm. Exp. 712/2024.

EL SECRETARIO DE ACUERDOS
LIC. FRANCISCO JAVIER GARDUÑO BÉJAR

SECRETARÍA "C"
ACUERDOS DEL 7 DE ENERO DEL 2025

Agrícola Zarattini, S.A. de C.V. vs. Kuehne Nagel, S.A. de C.V. Providencias Precautorias Oral Mercantil Requerimiento de Documentos. 1 Acdo. Núm. Exp. 1019/2024.
Banco Santander México Sa Institución de Banca Múltiple Grupo Financiero Santander México vs. González Castillo Martha. Ejecutivo Mercantil Oral Oralidad Mercantil Oficio Cnbv Recordatorio. 1 Acdo. en Incidente. Núm. Exp. 93/2024 Inc. de Providencias Precautorias (7 de Agosto del 2024).
Banco Santander México, S.A., Institución de Banca Múltiple, Grupo Financiero Santander México vs. Hernández Ruiz Felipe de Jesús. Ejecutivo Mercantil Cnbv Desbloqueo. 1 Acdo. Núm. Exp. 456/2024.
Banco Santander México, S.A. Institución de Banca Múltiple Grupo Financiero Santander México vs. Kohn Giacopello Eduardo. Ejecutivo Mercantil Oral Oralidad Mercantil Oficio Rppc. 1 Acdo. en Seccion_De_Ejecución. Núm. Exp. 373/2023.
BBVA México, S.A., Institución de Banca Múltiple, Grupo Financiero BBVA México y Cruz Bravo Laura Maribel. Otros Oralidad Mercantil Cedula Sin Diligenciar. 1 Acdo. Núm. Exp. 926/2024.
BBVA México, Sociedad Anónima, Institución de Banca Múltiple, Grupo Financiero BBVA México vs. Cruz González Alma Delia. Ejecutivo Mercantil Requerimiento Documentos. 1 Acdo. Núm. Exp. 1033/2024.
Caja de Previsión de la Policía Preventiva de la Ciudad de México vs. Hernández Hernández Fausto. Otros Oralidad Civil Elaborar Cedula. 1 Acdo. Núm. Exp. 796/2024.
Club de Raqueta el Yaqui S.A. de C.V. vs. Gilberto Esponda Gutiérrez. Otros Oralidad Mercantil Elaborar Cedula. 1 Acdo. Núm. Exp. 760/2024.
Instituto del Fondo Nacional para el Consumo de Los Trabajadores vs. Manzo Jiménez Verónica. Otros Oralidad Mercantil 2 Acdos. Núm. Exp. 719/2024.
James Vallen Steven vs. Zvi Ravinobich Pollack Enrique Heriberto. Ejecutivo Mercantil Oral Oralidad Mercantil Desiste de Demanda. 1 Acdo. Núm. Exp. 393/2024.
Meneses Gómez María de Lourdes. Juris. Voluntaria Civil Desecha. 1 Acdo. Núm. Exp. 1006/2024.
Pm Flexo S.A. de C.V. vs. Agua Vida y Nutrición S.A. de C.V. Otros Oralidad Mercantil Devolver Documento. 1 Acdo. Núm. Exp. 126/2023.
Quiroz Cortés Abigail y Mac Kinney Peña José Alejandro vs. Granados García Francisco Javier. Otros Oralidad Civil 1 Acdo. en Expedientillo. Núm. Exp. 213/2022.
Rotoplas S.A. de C.V. vs. Nemaris S.A. de C.V. Oral Mercantil Actora Exhibe Billete para Per. Ter. 2 Acdos. Núm. Exp. 153/2024 Tomo II.
Secreto. Ejecutivo Mercantil Desecha. 1 Acdo. Núm. Exp. 1009/2024.
Secreto. Providencias Precautorias Mercantil Requerimiento Documentos. 1 Acdo. Núm. Exp. 1036/2024.
Secreto. Ejecutivo Mercantil Cedula Sin Diligenciar. 1 Acdo. Núm. Exp. 436/2024.
Secreto. Ejecutivo Mercantil Ejecutada (Providencia). 1 Acdo. Núm. Exp. 830/2024.
Secreto. Ejecutivo Mercantil Cedula Sin Diligenciar. 3 Acdos. Núm. Exp. 856/2024.
Secreto. Otros Oralidad Mercantil 1 Acdo. Núm. Exp. 936/2024.
Secreto. Ejecutivo Mercantil 1 Acdo. Núm. Exp. 956/2024.
Secreto. Otros Oralidad Civil Admite. 1 Acdo. Núm. Exp. 959/2024.
Secreto. Ejecutivo Mercantil 1 Acdo. Núm. Exp. 973/2024.
Secreto. Ejecutivo Mercantil Oral Oralidad Mercantil Prevención. 1 Acdo. Núm. Exp. 983/2024.
Secreto. Ejecutivo Mercantil Prevención. 1 Acdo. Núm. Exp. 996/2024.
Secreto. Providencias Precautorias Mercantil Desecha. 1 Acdo. Núm. Exp. 999/2024.
Tovar Vargas Gabriela vs. Galván Rangel Rosa Merced. Ejecutivo Mercantil Contestación de Demanda. 2 Acdos. Núm. Exp. 809/2024.
AUDIENCIAS
García Castro Víctor Manuel vs. De la Fuente Dorado Rosa María. Acta Aud. Juic. Ejecutivo Mercantil Oral Oralidad Mercantil. 1 Audiencia. Núm. Exp. 383/2024.
Instituto del Fondo Nacional para el Consumo de Los Trabajadores vs. Manzo Jiménez Verónica. Fija Aud. Otros Oralidad Mercantil. 1 Audiencia. Núm. Exp. 719/2024.
SENTENCIA DEFINITIVA DEL 7 DE ENERO DEL 2025
García Castro Víctor Manuel vs. De la Fuente Dorado Rosa María. Ejecutivo Mercantil Oral Oralidad Mercantil Sent. Def. 1 Núm. Exp. 383/2024

LA SECRETARIA DE ACUERDOS
LIC. MARISOL CALETE MARTÍNEZ

VIGÉSIMO TERCERO DE LO CIVIL DE PROCESO ORAL

SECRETARÍA "A"
ACUERDOS DEL 7 DE ENERO DEL 2025

Bardales Romero Luciano vs. Salazar Pichardo Marcos. Ejecutivo Mercantil Oral Oralidad Mercantil Causó Ejec. por M. de L. 1 Acdo. Núm. Exp. 607/2024.
Espamex Distribuciones y Representaciones S.A. de C.V. vs. Trescala Sapi de C.V. Otros Oralidad Mercantil Devolución de Exhorto. 1 Acdo. Núm. Exp. 325/2024.
Ford Credit de México S.A. de C.V. Sociedad Financiera de Objeto Múltiple Entidad No Regulada y Estrada Ortiz Jesús vs. Benjamín y Estrada Rangel Ernestina. Otros Oralidad Mercantil Desechamiento. 1 Acdo. Núm. Exp. 1030/2024.

SOLO CONSULTA
SOLO CONSULTA
SOLO CONSULTA

Mendoza Castañón Gabriela vs. Aeroplasa Aeropuerto S.A. de C.V. Chevrolet Aeropuerto. Otros Oralidad Mercantil Comparecencia. Traslado Reconvención. 2 Acdos. Núm. Exp. 877/2024.

Nr Finance México S.A. de C.V. vs. Villanueva Giles Arturo. Ejecutivo Mercantil Dilig. Actuaria. (Electrónica). 1 Acdo. Núm. Exp. 946/2024.

Peralta Dirvas José Luis vs. Peralta Cedillo Santiago. Otros Oralidad Civil Autr. Sigj. 1 Acdo. Núm. Exp. 862/2024.

Quintana Rivera José Antonio vs. Laurentino Déciga Casas y Late Construcciones, S.A. de C.V. Ejecutivo Mercantil Oral Oralidad Mercantil 3 Acdos. Núm. Exp. 190/2019 Exp. Tomo III.

Roldán Ortega José Luis vs. BBVA México Sa Institución de Banca Múltiple Grupo Financiero BBVA México. Otros Oralidad Mercantil Requerimiento. 1 Acdo. Núm. Exp. 1036/2024.

Secreto. Ejecutivo Mercantil Admisorio. 1 Acdo. Núm. Exp. 1009/2024.

Secreto. Ejecutivo Mercantil Prevención. 1 Acdo. Núm. Exp. 1027/2024.

Secreto. Ejecutivo Mercantil Requerimiento. 1 Acdo. Núm. Exp. 1033/2024.

Secreto. Ejecutivo Mercantil Requerimiento. 1 Acdo. Núm. Exp. 1039/2024.

Secreto. Providencias Precautorias Oral Mercantil Requerimiento. 1 Acdo. Núm. Exp. 1045/2024.

Secreto. Ejecutivo Mercantil Requerimiento. 1 Acdo. Núm. Exp. 1048/2024.

Secreto. Providencias Precautorias Mercantil Contestación Sría. de Admón. y Finanzas Cdmx. 1 Acdo. Núm. Exp. 553/2024.

Secreto. Ejecutivo Mercantil Exh. Sin Diligenciar. 1 Acdo. Núm. Exp. 577/2024.

Secreto. Ejecutivo Mercantil Informe Telmex. 1 Acdo. Núm. Exp. 640/2024.

Secreto. Ejecutivo Mercantil Oral Oralidad Mercantil Desechamiento. 1 Acdo. en Incidente. Núm. Exp. 649/2024 Inc. de Providencias Precautorias.

Secreto. Ejecutivo Mercantil Dilig. Actuaria. (Electrónica). 1 Acdo. Núm. Exp. 958/2024.

Secreto. Ejecutivo Mercantil Dilig. Actuaria. (Electrónica). 1 Acdo. Núm. Exp. 964/2024.

Serviclean Industrial S.A. de C.V. vs. 5m2 Andenes Sapi de C.V. Otros Oralidad Mercantil Notif. de Seguimiento Sigj. 1 Acdo. Núm. Exp. 919/2024.

Vázquez Gutiérrez Marco Antonio Rufino vs. Fabela Rodríguez Juan Lorenzo. Otros Oralidad Civil Contestación Sría. de Admón. y Finanzas Cdmx. 1 Acdo. Núm. Exp. 241/2024.

Vitroleo Vidrio y Aluminio de Los Cabos, S.A. de C.V. vs. Epccor, S.A. de C.V. Otros Oralidad Mercantil Notif. de Seguimiento Sigj. 1 Acdo. Núm. Exp. 949/2024.

NO PUBLICADOS

Secreto. Providencias Precautorias Mercantil Dilig. Actuario. 1 Acdo. Núm. Exp. 694/2024.

Sánchez Sánchez Juan y González Vanegas Diana Isabel y González Venegas María del Carmen y Lo Mejor en Pinturas, S.A. de C.V. vs. Grupo Corporativo Comex México, S.A. de C.V. y Socios y Consorcio Comex, S.A. de C, V. y Socios y Ppg Industries de México, S.A. de C.V. y Socios y Distribuidora Kroma, S.A. de C.V. y Socios. Otros Oralidad Mercantil Regresa Sala. Requerimiento. 1 Acdo. Núm. Exp. 643/2024.

LA SECRETARIA DE ACUERDOS
LIC. VIRGINIA LÓPEZ RAMOS

SECRETARÍA "B"
ACUERDOS DEL 7 DE ENERO DEL 2025

Caja de Previsión de la Policía Preventiva de la Ciudad de México vs. Velasco Aguilar Mauricio. Otros Oralidad Civil Ced. Sin Diligenciar. 1 Acdo. Núm. Exp. 230/2024.

Díaz Aurora J vs. Antell System S de R.L. de C.V. Otros Oralidad Mercantil Autoridad Federal Hace de Conocimiento Auto. 1 Acdo. en Cuaderno_Amparo_Dem. Núm. Exp. 701/2022 Promov. por Antell System, S. de R. L. de C.V. en contra de la Sentencia.

Guzmán Domínguez Javier vs. Banco Inbursa Sa Institución de Banca Múltiple Grupo Financiero Inbursa. Otros Oralidad Mercantil Contestación de Demanda. 1 Acdo. Núm. Exp. 800/2024.

HSBC México Sa Institución de Banca Múltiple Grupo Financiero HSBC División Fiduciaria en su Carácter de Fiduciario en el Fideicomiso Identificado como F 304557 vs. Constructora e Inmobiliaria Acaliza de México Sociedad Anónima de Capital Variable. Otros Oralidad Mercantil Contestación Telmex. 1 Acdo. Núm. Exp. 263/2024.

Juárez Maldonado Mario Alberto vs. Albarrán Centurion Jonathan Jassiel y También Conocido como Albarrán Centurion Jonathan Jasiel, También Conocido como Albarrán Centurion Jonathan. Otros Oralidad Mercantil Autoridad Federal Hace de Conocimiento Auto. 1 Acdo. Núm. Exp. 251/2024.

Lpalafox López Blanca Lidia y Otros vs. Seguros Banorte, S.A. de C.V., Grupo Financiero Banorte. Otros Oralidad Mercantil Expdllo. Destrucción. 1 Acdo. en Expedientillo. Núm. Exp. 884/2024.

Méndez Rodríguez Érika vs. Banco Azteca Sa Institución de Banca Múltiple. Otros Oralidad Mercantil Ced. Sin Diligenciar. 1 Acdo. Núm. Exp. 983/2024.

Moiseb Abitbol Mike vs. Estrada Hernández Fernando José. Otros Oralidad Mercantil Prevención. 1 Acdo. Núm. Exp. 1022/2024.

Ortiz Pérez Juan Manuel vs. Black Hawk Customs. Otros Oralidad Mercantil Sicor Demandado. 1 Acdo. Núm. Exp. 404/2024.

Policía Bancaria e Industrial como Cuerpo de Proximidad de la Secretaria de Seguridad Ciudadana del Gobierno de la Ciudad de México vs. Fundición de Metales No Ferrosos Olimpo Sapi de C.V. Cump. de Contrato Oralidad Mercantil Contestación Finanzas. 3 Acdos. Núm. Exp. 311/2024.

Sánchez Magallan Jorge vs. Márquez Ávila Aurora Angélica y Guerrero Hernández Hermelinda Lilia. Oral Civil Autr. Actor Séptimo Párrafo. 1 Acdo. Núm. Exp. 450/2022 Tomo II.

Secreto. Providencias Precautorias Mercantil Requerimiento. 1 Acdo. Núm. Exp. 1025/2024.

Secreto. Ejecutivo Mercantil Prevención. 1 Acdo. Núm. Exp. 1028/2024.

Secreto. Ejecutivo Mercantil Requerimiento. 1 Acdo. Núm. Exp. 1031/2024.

Secreto. Ejecutivo Mercantil Requerimiento. 1 Acdo. Núm. Exp. 1034/2024.

Secreto. Ejecutivo Mercantil Oral Oralidad Mercantil Emb. en el Local del Juzgado. 1 Acdo. Núm. Exp. 153/2022 Tomo II.

Secreto. Providencias Precautorias Oral Mercantil Exh. Sin Diligenciar. 1 Acdo. Núm. Exp. 206/2024.

Secreto. Providencias Precautorias Oral Mercantil Autoridad Federal Hace de Conocimiento Auto. 1 Acdo. en Amparo. Núm. Exp. 245/2024 Amparo 957- 2024 Promov. por Guadalupe Mendoza Méndez.

Secreto. Providencias Precautorias Oral Mercantil Contesta Sct. 1 Acdo. Núm. Exp. 461/2023.

Secreto. Ejecutivo Mercantil Oficios de Localización. 1 Acdo. Núm. Exp. 566/2024.

Secreto. Providencias Precautorias Mercantil Oficio Cnbv. 1 Acdo. Núm. Exp. 634/2024.

Secreto. Ejecutivo Mercantil Ced. Sin Diligenciar. 1 Acdo. Núm. Exp. 637/2024.

Secreto. Providencias Precautorias Mercantil Falta Copia de Traslado. 1 Acdo. Núm. Exp. 710/2024.

Secreto. Ejecutivo Mercantil Contestación Finanzas. 9 Acdos. Núm. Exp. 713/2024.

Secreto. Medios Preparatorios Mercantil Desechado. 1 Acdo. Núm. Exp. 977/2024.

Secreto. Providencias Precautorias Mercantil Prevención. 1 Acdo. Núm. Exp. 995/2024.

Vargas García Javier Enrique vs. Lecona Vargas Mauricio y Evadista Monjaraz Sonia Gabriela. Oral Civil Reconocer Escrito Demandado. 2 Acdos. en Seccion_De_Ejecución. Núm. Exp. 18/2021.

NO PUBLICADO

Mercado Vargas Laura Olivia vs. BBVA México Sa Institución de Banca Múltiple Grupo Financiero BBVA México. Otros Oralidad Mercantil No Acuerda Desistimiento Instancia. 1 Acdo. Núm. Exp. 14/2023.

AUDIENCIA

Fuentes Mota Rodrigo vs. Banco Santander México Sa Institución de Banca Múltiple Grupo Financiero Santander México. Acta y Aud. Premilinar Otros Oralidad Mercantil. 1 Audiencia. Núm. Exp. 695/2023.

EL SECRETARIO DE ACUERDOS
LIC. JAVIER SÁNCHEZ ROSENDO

SOLO CONSULTA
SOLO CONSULTA
SOLO CONSULTA

SECRETARÍA "C"
ACUERDOS DEL 7 DE ENERO DEL 2025

Arechiga Vargas Alejandra vs. BBVA México Sa Institución de Banca Múltiple Grupo Financiero BBVA México y Banco Inbursa Sa Institución de Banca Múltiple Grupo Financiero Inbursa y Buró de Crédito Trans Unión de México Sa Sic y Dun Bradstreet Sa Si. Otros Oralidad Mercantil Domicilios. 1 Acdo. Núm. Exp. 855/2024.

Banco Autofin México Sociedad Anónima Institución de Banca Múltiple vs. Guevara Tapia Jorge Antonio. Providencias Precautorias Mercantil Desechamiento. 1 Acdo. Núm. Exp. 996/2024.

BBVA México Sa Institución de Banca Múltiple Grupo Financiero BBVA México vs. Ahuatzi Gómez Ezequiel. Oral Mercantil Autr. Sigj. 1 Acdo. Núm. Exp. 1014/2024.

BBVA México, Sociedad Anónima, Institución de Banca Múltiple, Grupo Financiero BBVA México vs. Aguilar Meza Jéssica Pamela. Providencias Precautorias Mercantil Se Levantan Providencias. 1 Acdo. Núm. Exp. 654/2024.

Caja de Previsión de la Policía Preventiva de la Ciudad de México vs. Hernández Martínez Néstor. Otros Oralidad Civil Correo Opc. 1 Acdo. Núm. Exp. 993/2024.

Caja de Previsión de la Policía Preventiva de la Ciudad de México vs. Miranda Evangelista Jaime. Oral Civil Requerimiento. 1 Acdo. Núm. Exp. 1029/2024.

Central Cargo Forwarding, S.A. de C.V. vs. Coorporativo la Bici, S.A. de C.V. Oral Mercantil Autr. Sigj. 1 Acdo. Núm. Exp. 897/2024.

Goncalves de México S de R.L. de C.V. vs. Laboratorios Vanquish S.A. de C.V. Ejecutivo Mercantil Oral Oralidad Mercantil Exh. Sin Diligenciar. 1 Acdo. Núm. Exp. 775/2021 Tomo II.

Guerra Méndez Roberto. Otros Oralidad Mercantil Niega Suspensón. 1 Acdo. en Amparo. Núm. Exp. 554/2024 Cuad. de Amp. 554-2024- II.

Guillén Gómez Humberto su Sucesión vs. Rent a Tower, S.A. de C.V. Oral Mercantil Autr. Sigj. 1 Acdo. Núm. Exp. 822/2024.

Instituto de la Vivienda de la Ciudad de México vs. Torres Torres Irma. Otros Oralidad Civil Causó Estado. 1 Acdo. en Cuaderno_Amparo_ Act. Núm. Exp. 565/2021 Bis.

Policía Bancaria e Industrial de la Secretaría de Seguridad Ciudadana del Gobierno de la Ciudad de México vs. Artículo de Plástico y Papel S.A. de C.V. Oral Civil Oficio Aj. 1 Acdo. en Expedientillo. Núm. Exp. 92/2020.

Secreto. Ejecutivo Mercantil Prevención. 2 Acdos. Núm. Exp. 1032/2024.

Secreto. Ejecutivo Mercantil Requerimiento. 1 Acdo. Núm. Exp. 1035/2024.

Secreto. Providencias Precautorias Mercantil Requerimiento. 1 Acdo. Núm. Exp. 1044/2024.

Secreto. Ejecutivo Mercantil Oral Oralidad Mercantil Informe Sre. 1 Acdo. Núm. Exp. 513/2024.

Secreto. Ejecutivo Mercantil Oral Oralidad Mercantil Autr. Sigj. 1 Acdo. Núm. Exp. 885/2024.

Secreto. Ejecutivo Mercantil Admisorio- Turnar Cédula. 1 Acdo. Núm. Exp. 951/2024.

Secreto. Ejecutivo Mercantil Oral Mercantil Admisorio- Turnar Cédula. 1 Acdo. Núm. Exp. 960/2024.

Ssa México S.A. de C.V. vs. Vol 7 Cozumel S.A. de C.V. Oral Mercantil Contesta Emilio. 3 Acdos. Núm. Exp. 453/2024.

Urfall Sitton Rebeca vs. Betech Roemer Jacobo. Ejecutivo Mercantil Oral Oralidad Mercantil Se Admite Demanda de Amparo. 1 Acdo. en Cuaderno_Amparo_Act. Núm. Exp. 744/2024.

LA SECRETARIA DE ACUERDOS
LIC. SILVIA KARINA FERNÁNDEZ LÓPEZ

VIGÉSIMO CUARTO DE LO CIVIL DE PROCESO ORAL

SECRETARÍA "A"
ACUERDOS DEL 7 DE ENERO DEL 2025

BBVA México, S.A., Institución de Banca Múltiple, Grupo Financiero BBVA México vs. Macona Moda, S.A. de C.V. Oral Mercantil Admisorio. 1 Acdo. Núm. Exp. 991/2024.

BBVA México, Sociedad Anónima, Institución de Banca Múltiple, Grupo Financiero BBVA México vs. Ortiz Javier. Providencias Precautorias Oral Mercantil No Ha Lugar. 1 Acdo. Núm. Exp. 477/2024.

Bmw Financial Services de México S.A. de C.V. Sofom Enr vs. Working Cap Solutions S.A. de C.V. y Julián Rodríguez Javier. Ejecutivo Mercantil Oral Oralidad Mercantil Informe Justificado. 1 Acdo. en Amparo. Núm. Exp. 491/2024 Amparo 1659/2024.

Conegtec Soluciones S.A. de C.V. vs. Ims Encore Technology Solutions México S.A. de C.V. Oral Mercantil Se Admite Queja. 1 Acdo. en Otros. Núm. Exp. 231/2024 Bis. 1 Queja.

Federación de Sistemas Educativos C C V I a C vs. Banco Nacional de México Sa Integrante del Grupo Financiero Banamex. Oral Mercantil Of. Jdo. de Exh. Puebla. 1 Acdo. Núm. Exp. 177/2024.

Glider Mexicali S. de R. L. de C.V. vs. Yenny Yadira Jiménez Quintana. Oral Mercantil a Diverso Acdo. y Autoriza. 2 Acdos. Núm. Exp. 791/2024.

Guerra Méndez Roberto. Otros Oralidad Mercantil Se Niega Suspensión. 1 Acdo. en Amparo. Núm. Exp. 554/2024.

Latorre Carne Jaime su Sucesión y Inmobiliaria Gol de Los Cabos S.A. de C.V. y Inmuebles de Baja Sur S.A. de C.V. y Quirós Marron María Magadalena vs. Cibanco Sa Institución de Banca Múltiple División Fiduciaria en su Carácter de Institución Fusionante de Deutsche Bank México Sociedad Anónima Institución de Banca Múltiple División Fiduciaria. Oral Mercantil No Ampara Ni Protege. 1 Acdo. en Amparo. Núm. Exp. 714/2023.

Meraz Carreón Juan José y Sánchez Ávila Luz y También Conocida como Luz Sánchez de Meraz vs. Banco Nacional de México Sa Integrante del Grupo Financiero Banamex. Oral Mercantil Causo Ejecutoria. 1 Acdo. Núm. Exp. 87/2024.

Secreto. Ejecutivo Mercantil Ejecutivo Escrito Dispo. 1 Acdo. Núm. Exp. 1014/2024.

Secreto. Ejecutivo Mercantil Admis. Ordena Exhorto. 1 Acdo. Núm. Exp. 1021/2024.

Secreto. Ejecutivo Mercantil Ejecutivo Escrito Sin Diligenciar. 1 Acdo. Núm. Exp. 374/2024.

Secreto. Ejecutivo Mercantil Ejecutivo Escrito Autorización. 1 Acdo. Núm. Exp. 481/2024.

Secreto. Ejecutivo Mercantil Ejecutivo Escrito Resp Telmex. 1 Acdo. Núm. Exp. 497/2024.

Secreto. Ejecutivo Mercantil Ejecutivo Escrito Sin Diligenciar. 1 Acdo. en Incidente. Núm. Exp. 504/2024 Inc. de Providencias Precautorias.

Secreto. Ejecutivo Mercantil Ejecutivo Escrito Turnese. 1 Acdo. Núm. Exp. 511/2024.

Secreto. Ejecutivo Mercantil Admite Providencias Precautorias. 1 Acdo. Núm. Exp. 967/2024.

Secreto. Ejecutivo Mercantil Providencias Precautorias. 1 Acdo. en Incidente. Núm. Exp. 967/2024 Providencias Precautorias.

LA SECRETARIA DE ACUERDOS
LIC. ROSARIO ADRIANA CARPIO CARPIO

SECRETARÍA "B"
ACUERDOS DEL 7 DE ENERO DEL 2025

Agroindustrias Unidas de México S.A. de C.V. vs. Grupo Industrial Miro S.A. de C.V. y Zaga Bucay Máyer y Zaga Bucay Moisés. Providencias Precautorias Oral Mercantil Exhibe Minuta. 1 Acdo. Núm. Exp. 772/2024.

Aridjis Vázquez Alberto Ulises vs. Aridjis Fernández Karla Rebeca. Ejecutivo Mercantil Admisorio. Ordena Cédula. 1 Acdo. Núm. Exp. 952/2024.

BBVA México Sa Institución de Banca Múltiple Grupo Financiero BBVA México vs. Teva Distribuidora Mexicana S.A. de C.V. y Alcaraz Sánchez Gabriel y Contreras Díaz Francisco Apolinar. Oral Mercantil Exh. Minuta. 1 Acdo. Núm. Exp. 358/2024.

BBVA México, S.A., Institución de Banca Múltiple, Grupo Financiero BBVA México vs. Rosas Crisóstomo Ana Lilia. Oral Mercantil Desechamiento. 1 Acdo. Núm. Exp. 1008/2024.

BBVA México, Sociedad Anónima, Institución de Banca Múltiple, Grupo Financiero BBVA México vs. Ortiz Javier. Providencias Precautorias Oral Mercantil No Ha Lugar. 1 Acdo. Núm. Exp. 478/2024.

BBVA México, Sociedad Anónima, Institución de Banca Múltiple, Grupo Financiero BBVA México vs. Cruz González Alma Delia. Oral Mercantil Requerimiento. 1 Acdo. Núm. Exp. 1032/2024.

SOLO CONSULTA
SOLO CONSULTA
SOLO CONSULTA

Cruz Curiel José Alfredo vs. Mapfre México S.A. Oral Mercantil 1 Acdo. en Amparo. Núm. Exp. 292/2020 Amparo Indirecto 594/2024.

Espinosa Pastelin José Francisco vs. Tamayo Perea Karina y Pérez Zellhuber Marco Aurelio. Ejecutivo Mercantil Se Abre Tomo Ii/Cita Interlocutoria. 1 Acdo. Núm. Exp. 5/2019 Tomo II.

Espinosa Pastelín José Francisco vs. Karina Tamayo Perea y Marco Aurelio Pérez Zellhuber. Nul. de Juic. Concluido Civil Cierra Tomo I. 1 Acdo. Núm. Exp. 5/2019.

García Hernández José Lucio vs. BBVA Seguros México S.A. de C.V. Grupo Financiero BBVA México. Oral Mercantil Cita a Sent. Interlocutoria. 1 Acdo. Núm. Exp. 482/2023.

Hippo Maquinaria S.A. de C.V. vs. Obras y Servicios del Río S.A. de C.V. Ejecutivo Mercantil 2 Acdos. en Amparo. Núm. Exp. 262/2022 Amparo Indirecto 677/2024.

Instituto del Fomndo Nacional para el Consumo de Los Trabajadores. Oral Mercantil Se Requieren Documentos. 1 Acdo. Núm. Exp. 1035/2024.

Maxcapital Intercontinental, Sociedad Anónima Promotora de Inversión de Capital Variable, Sociedad Financiera de Objeto Múltiple. Entidad No Regulada vs. Conceptos Promocionales en Plástico, Sociedad Anónima de Capital Variable. Vía de Apremio Civil Girar Exhorto. 2 Acdos. Núm. Exp. 662/2023.

Montacargas M H Sociedad Anónima de Capital Variable vs. Almacenadora de Depósito Moderno Sociedad Anónima de Capital Variable. Oral Mercantil Se Asigna Número de Amparo. 1 Acdo. en Cuaderno_Amparo_Act. Núm. Exp. 222/2024 Amparo Directo.

Peña Tapia Javier vs. Aeroenlaces Nacionales S.A. de C.V. También Conocida como Grupo Viva Aerobus S.A. de C.V. También Conocida como Viva Aerobus También Conocida como Viva. Otros Oralidad Mercantil Prevención. 1 Acdo. Núm. Exp. 1015/2024.

Secreto. Medios Preparatorios Oral Mercantil Sin Efectos Audiencia. 1 Acdo. Núm. Exp. 598/2024.

Secreto. Providencias Precautorias Mercantil Ejecutivo Escrito Desechado. 1 Acdo. Núm. Exp. 705/2024.

Secreto. Ejecutivo Mercantil Ejecutivo Escrito Dispo. 1 Acdo. en Incidente. Núm. Exp. 716/2024 Inc. de Providencias Precautorias.

Secreto. Ejecutivo Mercantil Ejecutivo Escrito Destrucción. 1 Acdo. Núm. Exp. 762/2024.

Secreto. Providencias Precautorias Mercantil Ejecutivo Escrito Dispo. 1 Acdo. Núm. Exp. 768/2024.

Secreto. Ejecutivo Mercantil Ejecutivo Escrito Destrucción. 1 Acdo. Núm. Exp. 775/2024.

Secreto. Ejecutivo Mercantil Ejecutivo Escrito Destrucción. 1 Acdo. Núm. Exp. 782/2024.

Secreto. Ejecutivo Mercantil Ejecutivo Escrito Destrucción. 1 Acdo. Núm. Exp. 808/2024.

Secreto. Ejecutivo Mercantil Ejecutivo Escrito Destrucción. 1 Acdo. Núm. Exp. 835/2024.

Secreto. Ejecutivo Mercantil Ejecutivo Escrito Desechado. 1 Acdo. Núm. Exp. 872/2024.

Secreto. Ejecutivo Mercantil Exh. Diligenciado Cómputo. 1 Acdo. Núm. Exp. 892/2024.

Secreto. Ejecutivo Mercantil Admisorio. Ordena Cédula. 1 Acdo. Núm. Exp. 948/2024.

Secreto. Ejecutivo Mercantil Ejecutivo Escrito Dispo. 1 Acdo. Núm. Exp. 955/2024.

Secreto. Medios Preparatorios Oral Mercantil Ratificar. 1 Acdo. Núm. Exp. 972/2024.

Secreto. Ejecutivo Mercantil Ejecutivo Escrito Admis. Exh. 1 Acdo. Núm. Exp. 975/2024.

Unifin vs. Esquivel Olvera Cristian. Oral Mercantil Girar Exhorto. 2 Acdos. Núm. Exp. 262/2024.

Vieyra Salto M Delia Guadalupe vs. Aguilar Hernández José Socorro. Oral Civil Girar Oficio. 1 Acdo. Núm. Exp. 418/2024.

SENTENCIA INTERLOCUTORIA

Banco Multiva S.A. Institución de Banca Múltiple Grupo Financiero Multiva vs. Lakshminarayana Deepak Ramaprasad. Ejecutivo Mercantil Oral Oralidad Mercantil Sent. Interlocutoria. 1 Núm. Exp. 37/2019 Tomo Iii

EL SECRETARIO DE ACUERDOS
LIC. FRANCISCO NERI SÁNCHEZ

SECRETARÍA "C"
ACUERDOS DEL 7 DE ENERO DEL 2025

Aguilar Aguilar Francisco Javier vs. Celis Robles Juan Carlos su Sucesión. Juris. Voluntaria Oral Civil Concluido. 1 Acdo. Núm. Exp. 350/2024.

Arrendadora Monex S.A. de C.V. vs. Navarra Querétaro Constructora S.A. de C.V. y Germán Caro González. Providencias Precautorias Mercantil 1 Acdo. Núm. Exp. 749/2019 Bis. 2 Segundo Tomo.

BBVA México S.A., Institución de Banca Múltiple, Grupo Financiero BBVA México vs. Shmulkovsky Muñoz Héctor Israel. Oral Mercantil 1 Acdo. Núm. Exp. 403/2020 Tomo II.

BBVA México, Sociedad Anónima, Institución de Banca Múltiple, Grupo Financiero BBVA México vs. Ortiz Javier. Providencias Precautorias Oral Mercantil No Ha Lugar. 1 Acdo. Núm. Exp. 479/2024.

Cabrera López Juan vs. Flores Ramos Joaquín. Oral Civil 1 Acdo. Núm. Exp. 926/2024.

Cds Adjusters Associates Llc vs. Tokio Marine Compañía de Seguros S.A. de C.V. Oral Mercantil 1 Acdo. Núm. Exp. 426/2024.

Doka México Expertos de Encofrados S de R.L. de C.V. vs. Construcciones Ingeniería e Innovación Ag2m S.A. de C.V. Oral Mercantil 1 Acdo. Núm. Exp. 659/2024.

Hernández Balderas Karen vs. Brokerhouse S.A. de C.V. y Jardón Luna Jesús Alfredro. Oral Mercantil 1 Acdo. Núm. Exp. 820/2024.

Hernández Altamirano Elvia vs. Altamirano Anaya Francisco. Oral Mercantil Expedientillo. 1 Acdo. en Expedientillo. Núm. Exp. 720/2019 Bis. 1 Expedientillo.

Jiménez Canales Laura vs. Zúñiga Macías Juana Miriam y Templos Jiménez Jorge. Oral Civil Girar Of. Archivo. 1 Acdo. en Expedientillo. Núm. Exp. 29/2022.

Sampablo Valle Juanita vs. BBVA México S.A., Institución de Banca Múltiple, Grupo Financiero BBVA México. Oral Mercantil 1 Acdo. Núm. Exp. 623/2021 Tomo III.

Secreto. Ejecutivo Mercantil Ejecutivo Escrito Dispo. 1 Acdo. Núm. Exp. 1019/2024.

Secreto. Ejecutivo Mercantil Ejecutivo Escrito Autorizaciones. 1 Acdo. Núm. Exp. 490/2024.

Secreto. Ejecutivo Mercantil Ejecutivo Escrito Resp Telmex. 1 Acdo. Núm. Exp. 543/2024.

Secreto. Ejecutivo Mercantil Ejecutivo Escrito Destrucción. 1 Acdo. Núm. Exp. 769/2024.

Secreto. Ejecutivo Mercantil Oral Oralidad Mercantil 1 Acdo. Núm. Exp. 799/2024.

Secreto. Ejecutivo Mercantil Ejecutivo Escrito Dispo. 1 Acdo. Núm. Exp. 936/2024.

Secreto. Ejecutivo Mercantil Ejecutivo Escrito Dispo. 1 Acdo. Núm. Exp. 956/2024.

Secreto. Ejecutivo Mercantil Ejecutivo Escrito Dispo. 1 Acdo. Núm. Exp. 986/2024.

Sordo Porrúa María Isabel vs. Editorial Porrúa S.A. de C.V. Jurisdicción Voluntaria Oral Mercantil Requerimiento. 1 Acdo. Núm. Exp. 1036/2024.

Star Médica S.A. de C.V. vs. Medi Access S.A. P. I. de C.V. Oral Mercantil 1 Acdo. Núm. Exp. 70/2021 Tomo III.

Star Médica S.A. de C.V. vs. Medi Access S.A. P. I. de C.V. Oral Mercantil 2 Acdos. Núm. Exp. 70/2021 Tomo IV.

Toyota Financial Services México S.A. de C.V. vs. Apanza Distribuidores S.A. de C.V. y Bb&Lh S.A. de C.V. Oral Mercantil 1 Acdo. Núm. Exp. 740/2023.

EL SECRETARIO DE ACUERDOS
LIC. JOSÉ LUIS ÁNGELES ORTIZ

VIGÉSIMO QUINTO DE LO CIVIL DE PROCESO ORAL

SECRETARÍA "A"
ACUERDOS DEL 7 DE ENERO DEL 2025

Balderas Flores Javier vs. Hdi Seguros S.A. de C.V. Ejecutivo Mercantil Oral Oralidad Mercantil 1 Acdo. Núm. Exp. 54/2023.

SOLO CONSULTA
SOLO CONSULTA
SOLO CONSULTA

Banco Mercantil del Norte, Sociedad Anónima, Institución de Banca Múltiple, Grupo Financiero Banorte vs. García Barrera Oliver y Servicio Ecalo, S.A. de C.V. Ejecutivo Mercantil Oral Oralidad Mercantil 1 Acdo. Núm. Exp. 287/2022.

García Yáñez Irving Gabriel vs. Carrillo Hernández Roberto. Ejecutivo Mercantil Oral Oralidad Mercantil 1 Acdo. Núm. Exp. 641/2024.

HSBC México Sa, Institución de Banca Múltiple, Grupo Financiero HSBC vs. Hurtado Domínguez Adriana Shantal. Providencias Precautorias Oral Mercantil 2 Acdos. Núm. Exp. 911/2024.

Lagunas Sánchez Luis Alberto vs. Peraza Sánchez Jesús Iván. Cump. de Contrato Oralidad Mercantil 1 Acdo. Núm. Exp. 251/2024.

Máyerstein Blasio Luis Eugenio vs. Miguel Ángel Méndez Gutiérrez. Oral Civil 1 Acdo. Núm. Exp. 307/2019.

Pérez Tovar Pastor vs. Jorge Raúl Peraza Buenfil. Nul. de Juic. Concluido Civil 1 Acdo. Núm. Exp. 74/2019.

Scotiabank Inverlat S.A. Institución de Banca Múltiple, Grupo Financiero Scotiabank Inverlat vs. Vega Méndez Emilio. Ejecutivo Mercantil Oral Oralidad Mercantil 1 Acdo. Núm. Exp. 861/2024.

Secreto. Ejecutivo Mercantil Oral Oralidad Mercantil 1 Acdo. Núm. Exp. 1017/2024.

Secreto. Otros Oralidad Mercantil 1 Acdo. Núm. Exp. 697/2024.

Secreto. Ejecutivo Mercantil Oral Oralidad Mercantil Cuad. de Providencias Precautorias. 1 Acdo. en Otros. Núm. Exp. 754/2022 Providencias Precautorias 04- 12- 24.

Secreto. Providencias Precautorias Oral Mercantil Cuad. de Providencias Precautorias. 1 Acdo. Núm. Exp. 804/2024.

Vega Zavala Roberto vs. Inmobiliaria Anje S.A. Otros Oralidad Mercantil 1 Acdo. Núm. Exp. 864/2024.

Zamudio Estrada Francisco Javier vs. Figueroa Sosa Jorge. Otros Oralidad Mercantil 1 Acdo. Núm. Exp. 10/2024.

AUDIENCIA

Martínez Vara Alfaro José Sebastián vs. Agregados de México S.A. de C.V. Acta de Aud. Prelim. Otros Oralidad Mercantil. 1 Audiencia. Núm. Exp. 700/2024.

LA SECRETARIA DE ACUERDOS
LIC. NORMA ANGÉLICA ARZALUZ RUÍZ

SECRETARÍA "B"
ACUERDOS DEL 7 DE ENERO DEL 2025

Banco Mercantil del Norte Sa vs. Alanís Carbajal José Mario. Otros Oralidad Mercantil 1 Acdo. Núm. Exp. 185/2024.

Caja de Previsión de la Policía Preventiva de la Ciudad de México vs. Ruíz Maldonado Hugo Omar. Otros Oralidad Civil 1 Acdo. Núm. Exp. 1032/2024.

Caja de Previsión de la Policía Preventiva de la Ciudad de México. Otros Oralidad Civil 1 Acdo. Núm. Exp. 1035/2024.

Fresenius Medical Care de México S.A. de C.V. vs. Unidad de Dialisis la Loma Sc. Ejecutivo Mercantil Oral Oralidad Mercantil 1 Acdo. Núm. Exp. 50/2022 Tomo 2.

García Martínez Arturo su Sucesión vs. Castillas Olvera David Alejandro y Angelino Vega Ma Mercedes. Cump. de Contrato Oralidad Civil 2 Acdos. Núm. Exp. 122/2024.

González Gómez Delia vs. Jiménez Lomelí Rafael. Prescrip. Positiva Oralidad Civil 1 Acdo. Núm. Exp. 358/2024.

González González Angelina vs. Álvarez Toledo Martín. Otros Oralidad Mercantil 1 Acdo. Núm. Exp. 418/2023.

Harton Avilés James Raúl y Oropeza Martínez Angélica Abigail vs. Rendón de la Hoz Sara Patricia y Fontanet Guijarro Ramón y de la Hoz de Prom María del Carmen. Prescrip. Positiva Oralidad Civil 1 Acdo. Núm. Exp. 732/2023.

Lumbreras Adame su Sucesión Delia del Socorro vs. Banco Nacional de Obras y Servicios Públicos, Sociedad Nacional de Crédito, Institución de Banca de Desarrollo, como Fiduciario en el Fideicomiso Fondo Nacional de Habitaciones Populares (Fonhapo). Cump. de Contrato Oralidad Civil 1 Acdo. Núm. Exp. 302/2023.

Macías Ojeda María de Lourdes vs. BBVA Bancomer Sa Institución de Banca Múltiple Grupo Financiero BBVA Bancomer. Ejecutivo Mercantil Oral Oralidad Mercantil 1 Acdo. Núm. Exp. 105/2024.

Montepio Luz Saviñon Institución de Asistencia Privada vs. Domínguez Zamorano Enrique Newton. Otros Oralidad Civil 1 Acdo. Núm. Exp. 248/2022.

Navarro Contreras José Luis vs. Cortés Figueroa Arturo. Ejecutivo Mercantil Oral Oralidad Mercantil 2 Acdos. Núm. Exp. 842/2024.

Secreto. Ejecutivo Mercantil Oral Oralidad Mercantil 1 Acdo. Núm. Exp. 1015/2024.

Secreto. Ejecutivo Mercantil Oral Oralidad Mercantil 1 Acdo. Núm. Exp. 132/2023.

Secreto. Ejecutivo Mercantil Oral Oralidad Mercantil 1 Acdo. en Incidente. Núm. Exp. 698/2024 Cuad. de Providencias Precautorias.

Secreto. Providencias Precautorias Oral Mercantil 1 Acdo. Núm. Exp. 808/2024.

Secreto. Providencias Precautorias Oral Mercantil 1 Acdo. Núm. Exp. 922/2024.

Stm Financial Sociedad Anónima de Capital Variable Sociedad Financiera de Objeto Múltiple Entidad Regulada Grupo Financiero Inbursa vs. Díaz Ramírez Érika. Ejecutivo Mercantil 2 Acdos. Núm. Exp. 778/2024.

Valderrabano Herrera Javier Alberto vs. Banco Nacional de México Sa Integrante del Grupo Financiero Banamex. Otros Oralidad Mercantil 1 Acdo. Núm. Exp. 932/2024.

Zaragoza Sánchez Diana Alicia vs. Sánchez Villanueva Alicia y Zaragoza Moreno José Tiburcio. Cump. de Contrato Oralidad Civil 1 Acdo. Núm. Exp. 875/2024.

AUDIENCIAS

Cuéllar Ayala María Leticia y López Cid de León Fernando vs. Seguros Ve por más Sa Grupo Financiero Ve por Más. Aud. de Juic. Otros Oralidad Mercantil. 1 Audiencia. Núm. Exp. 598/2024.

Escamilla González Luis Antonio vs. Castillo Yáñez Isidro y Escamilla Escamilla Tolentino. Aud. Prelim. Prescrip. Positiva Oralidad Civil. 1 Audiencia. Núm. Exp. 215/2024.

SENTENCIA DEFINITIVA DEL 7 DE ENERO DEL 2025

Cuéllar Ayala María Leticia y López Cid de León Fernando vs. Seguros Ve por más Sa Grupo Financiero Ve por Más. Otros Oralidad Mercantil Sent. Def. 1 Núm. Exp. 598/2024

LA SECRETARIA DE ACUERDOS
LIC. BRENDA ARACELI OSORIO GRANJENO

SECRETARÍA "C"
ACUERDOS DEL 7 DE ENERO DEL 2025

Banco Covalto Sa Institución de Banca Múltiple vs. Transportes y Comercializadora Minatitlan Sociedad Cooperativa de Responsabilidad Limitada de Capital Variable y Rodríguez Gutiérrez Brenda Liliana y Cárdenas Arcinega Samantha Lizeth y Cárdenas Arcinega Juan Carlos y Arciniega Pedraza Marina. Providencias Precautorias Oral Mercantil 1 Acdo. Núm. Exp. 479/2024.

Banco Santander México, S.A., Institución de Banca Múltiple, Grupo Financiero Santander México vs. Corporativo del Norte Mafivaz, S.A. de C.V. y Dairy Materials, S.A. de C.V. y Super Lácteos del Norte, S.A. de. C.V. y Artesanias Fdrik, S.A. de C.V. y Vázquez Herlanda Miguel. Providencias Precautorias Oral Mercantil 1 Acdo. Núm. Exp. 217/2024.

Banco Santander México S.A., Institución de Banca Múltiple, Grupo Financiero Santander México vs. Iz Proyectos, S.A. de C.V., Zafra Montoya Israel y Zafra Montoya Iván. Providencias Precautorias Mercantil 1 Acdo. en Expedientillo. Núm. Exp. 59/2019 Expdllo. Formado el 13- 12- 24.

BBVA México, Sociedad Anónima, Institución de Banca Múltiple, Grupo Financiero BBVA México vs. Rojas Tirado Alejandro Jesús. Otros Oralidad Mercantil 1 Acdo. Núm. Exp. 1033/2024.

Castellón Delgado Eder Paul vs. Banco Invex, Sociedad Anónima, Institución de Banca Múltiple, Grupo Financiero. Otros Oralidad Mercantil 1 Acdo. en Exhorto. Núm. Exp. 863/2024 Exhorto.

Cimentadora Técnica S.A. de C.V. vs. Opción Patrimonial Los Pinos S.A. de C.V. Otros Oralidad Mercantil 1 Acdo. en Amparo. Núm. Exp. 3/2024 Amparo Directo Promov.cimentadora Técnica, Sociedad Anónima de Capital Variable.

Comercializadora Integral de Belleza S.A. de C.V. vs. General de Seguros Sab. Otros Oralidad Mercantil 1 Acdo. en Cuaderno_ Amparo_Act. Núm. Exp. 506/2024 Amparo Directo Promov. por Parfte Actora en Cont de Sent Def. 19- 11- 24.

Ct Internacional del Noroeste, S.A. de C.V. vs. Hdg Comercializadora, S.A. de C.V. y Héctor Mauricio Devars González. Ejecutivo Mercantil 1 Acdo. en Cuaderno_Amparo_Act. Núm. Exp. 213/2021 Amparo Directo Promov. por Parte Actora en contra de Sent.

Daimler Financial Services México, Sociedad de Responsabilidad Limitada de Capital Variable vs. José Salvador Gómez Morales y Marco Antonio Ávila Morales. Ejecutivo Mercantil 1 Acdo. Núm. Exp. 126/2019.

SOLO CONSULTA
SOLO CONSULTA
SOLO CONSULTA

Electrodistribuidora Ceylán, S.A. de C.V. vs. Servicios de Ingeniería Solar, S.A. de C.V. y Sol Retama Jorge y Sol Zúñiga Jorge Israel y Castillo Hernández Marilú y Hernández Hernández Rodolfo. Ejecutivo Mercantil Oral Oralidad Mercantil un Acuerdo. 1 Acdo. Núm. Exp. 523/2021 Tomo II.

Elizabeth López Díaz vs. Víctor Valadez Velázquez. Ejecutivo Mercantil 1 Acdo. en Cuaderno_Amparo_Tercerista. Núm. Exp. 669/2019 Amparo 955/2024-I Promov. por César Suárez Rico.

Engineering Trigeneración S.A. de C.V. vs. HSBC México Sa Institución de Banca Múltiple Grupo Financiero HSBC. Otros Oralidad Mercantil 1 Acdo. Núm. Exp. 900/2024.

Finalam, S.A. de C.V., Sofom E. N. R. Ahora Alphacredit Capital, S.A. de C.V. Sofom E. N. R vs. González Quezada Claudia Esther. Providencias Precautorias Oral Mercantil 1 Acdo. Núm. Exp. 1036/2024.

García Guerrero María Itchel Iztaccihuatl vs. Seguros Monterrey New York Life S.A. de C.V. Ejecutivo Mercantil Oral Oralidad Mercantil 2 Acdos. en Amparo. Núm. Exp. 466/2024 Amparo Directo Promov. por Seguros Monterrey New York Life, S.A. de C.V.

García Quintana Sandra Laura vs. Blanco Sánchez Felipe. Ejecutivo Mercantil 1 Acdo. Núm. Exp. 23/2019 Tomo II.

Herrera Tello Teresa Gricelda vs. Banco Nacional de México Sa Integrante del Grupo Financiero Banamex. Otros Oralidad Mercantil 1 Acdo. en Amparo. Núm. Exp. 679/2023 Amparo Directo Promov. por Banco Nacional de México.

Importadora Jach, S.A. de C.V. vs. Promotora Mayorista del Centro S.A. de C.V. y Otra. Ejecutivo Mercantil Oral Oralidad Mercantil 1 Acdo. en Exhorto. Núm. Exp. 666/2024 Exhorto.

Mototransp Sa vs. Ramírez Ángeles Jair Yafte. Ejecutivo Mercantil Oral Oralidad Mercantil 1 Acdo. Núm. Exp. 690/2024.

Navistar Financial S.A. de C.V. Sociedad Financiera de Objeto Múltiple Entidad Regulada vs. Inocente Lino Gerardo y Padilla Ramírez Laura. Ejecutivo Mercantil Oral Oralidad Mercantil 1 Acdo. Núm. Exp. 536/2022.

Nr Finance México S a de C V vs. Urbieta Hernández Guillermina. Ejecutivo Mercantil Oral Oralidad Mercantil 1 Acdo. Núm. Exp. 1023/2024.

Nr Finance México, S.A. de C.V. Sociedad Financiera de Objeto Múltiple, Entidad Regulada vs. Saldívar Medina Alfredo. Otros Oralidad Mercantil 1 Acdo. en el Expedientillo. 1 Acdo. en Expedientillo. Núm. Exp. 503/2023 Expdllo. Formado el 23- 09- 24.

Ponciano Hernández García vs. Tecnometria, S.A. de C.V. Nul. de Juic. Concluido Civil 1 Acdo. en Expedientillo. Núm. Exp. 686/2019 Expdllo. Formado el 12- 12- 24.

Preciado Segoviano Jeimy Berenice vs. Inmovent México Soluciones Patrimnoniales S.A. de C.V. Otros Oralidad Civil 1 Acdo. Núm. Exp. 516/2024.

Ramírez Acosta Agustín vs. Banco Azteca Sa Institución de Banca Múltiple. Otros Oralidad Mercantil 1 Acdo. Núm. Exp. 549/2024.

Secreto. Otros Oralidad Mercantil 1 Acdo. en Exhorto. Núm. Exp. 946/2024 Exhorto.

Toyota Financial Services México, S.A. de C.V. vs. Cdc360 S.A. de C.V. y Portafolio A&G, S.A. de C.V. y Zamora Flores Gregorio Adrián. Ejecutivo Mercantil Oral Oralidad Mercantil 1 Acdo. Núm. Exp. 633/2024.

Vázquez Jiménez David vs. Villalobos Alcalá Patricia. Ejecutivo Mercantil Oral Oralidad Mercantil 1 Acdo. Núm. Exp. 390/2024.

EL SECRETARIO DE ACUERDOS
LIC. SAÚL LÓPEZ ARREDONDO

VIGÉSIMO SEXTO DE LO CIVIL DE PROCESO ORAL Y DE TUTELA DE DERECHOS HUMANOS DE LA CDMX

SECRETARÍA "A"
ACUERDOS DEL 7 DE ENERO DEL 2025

De la Rosa Caballero Érika Alejandra vs. Colín Domínguez José Isaías su Sucesión. Ejecutivo Mercantil Desahogo Vista Excepciones y Cita Audiencia. 1 Acdo. Núm. Exp. 581/2024.

Félix Clímaco Hugo Tulio vs. Cibanco, S.A. Institución de Banca Múltiple en su Carácter de Fiduciario del Fideicomiso de Actividad Empresarial Cib/2460. Oral Civil Oficio a Siara. 1 Acdo. en Seccion_De_Ejecución. Núm. Exp. 57/2024.

Secreto. Ejecutivo Mercantil Desecha. 1 Acdo. Núm. Exp. 947/2024.

Secreto. Ejecutivo Mercantil Oral Mercantil Sicor. 3 Acdos. Núm. Exp. 1011/2024.

Secreto. Ejecutivo Mercantil Oral Oralidad Mercantil Girar Nuevamente Oficio Opv. 1 Acdo. Núm. Exp. 744/2024.

Secreto. Ejecutivo Mercantil Prev. 1 Acdo. Núm. Exp. 1014/2024.

Secreto. Ejecutivo Mercantil Prevención. 1 Acdo. Núm. Exp. 1021/2024.

Secreto. Providencias Precautorias Mercantil Oficios de Localización. 1 Acdo. Núm. Exp. 291/2024.

Secreto. Providencias Precautorias Oral Mercantil Copias Certificadas. 1 Acdo. Núm. Exp. 441/2024.

AUDIENCIA

Bmw Financial Services de México S.A. de C.V. Sofom Enr vs. Arellano Pérez José Alejandro. Acusa Rebeldia y Fecha para Prelim. Ejecutivo Mercantil Oral Mercantil. 1 Audiencia. Núm. Exp. 457/2024.

SENTENCIA INTERLOCUTORIA

Mendoza Navarro María Eva vs. BBVA Seguros México, S.A. de C.V., Grupo Financiero BBVA México. Oral Mercantil Sent. Interlocutori Inc. Ejecc. (Cumplimiento) 1 Núm. Exp. 647/2022 Tomo Ii

LA SECRETARIA DE ACUERDOS
LIC. GRACIELA CAMACHO CATALÁN

SECRETARÍA "B"
ACUERDOS DEL 7 DE ENERO DEL 2025

Acabados Dn S.A. de C.V. vs. Construcciones Aldesem S.A. de C.V. Oral Mercantil Vista Oficio Federal. 1 Acdo. Núm. Exp. 338/2024.

Diego López Heriberto vs. Sushizen S.A. de C.V. y También Conocido como Sushi Zentrica. Oral Civil Causa Ejecutoria Sent. Definitiva. 1 Acdo. Núm. Exp. 315/2024.

Marti García Miguel Antonio Evencio y Marti García María Cristina de Las Nieves y García Corral su Sucesión Delfina María Eugenia vs. Corporación Inmobiliaria de Desarrollos y Fraccionamientos, S.A. de C.V. Oral Mercantil Desahoga Vista. 1 Acdo. Núm. Exp. 465/2020 Tomo II.

Núñez Reyes Jorge vs. Castillo Hernández Armando y Miranda Ramírez Margarita. Oral Civil Desecha. 1 Acdo. Núm. Exp. 982/2024.

Rentería Farías Carlos vs. Lira Velasco Maribel. Ejecutivo Mercantil Oral Mercantil Ced. Sin Diligenciar. 1 Acdo. Núm. Exp. 395/2022.

Salazar Castillo Gabriel vs. Grupo Nacional Provincial Sab. Oral Mercantil Prevención. 1 Acdo. Núm. Exp. 1015/2024.

Secreto. Ejecutivo Mercantil Dem Elec Req. 1 Acdo. Núm. Exp. 1038/2024.

Secreto. Ejecutivo Mercantil Dem Elec Req. 1 Acdo. Núm. Exp. 1048/2024.

Secreto. Ejecutivo Mercantil Dem Elec Req. 1 Acdo. Núm. Exp. 1050/2024.

Secreto. Providencias Precautorias Mercantil Elaborar Ced. y Edictos. 1 Acdo. Núm. Exp. 442/2023.

Secreto. Providencias Precautorias Mercantil Ejecutadas Providencias. 1 Acdo. Núm. Exp. 500/2024.

Secreto. Ejecutivo Mercantil Oral Mercantil Exh. Sin Diligenciar. 2 Acdos. Núm. Exp. 672/2022.

Secreto. Providencias Precautorias Oral Mercantil Ejecutadas y Oficio Edo Procesal. 1 Acdo. Núm. Exp. 738/2024.

Secreto. Ejecutivo Mercantil Desecha. 1 Acdo. Núm. Exp. 975/2024.

Sofom Inbursa, S.A. de C.V., Sociedad Financiera de Objeto Múltiple, Entidad Regulada, Grupo Financiero Inbursa vs. Leywa Ríos Hugo. Oral Mercantil Dem Elec Req. 1 Acdo. Núm. Exp. 1045/2024.

Solís López María Guadalupe vs. Metlife México, S.A. de C.V. Oral Mercantil Vista. 3 Acdos. Núm. Exp. 395/2023.

Zurita Becerril Dulce María vs. Hernández Ramírez Mirna. Ejecutivo Mercantil Contestación y Vista. 1 Acdo. Núm. Exp. 750/2024.

LA SECRETARIA DE ACUERDOS
LIC. ADRIANA SÁNCHEZ DEL CARMEN

SECRETARÍA "C"
ACUERDOS DEL 7 DE ENERO DEL 2025

Administradora de Plazas y Bazares Premium S.A. de C.V. vs. Banco Santander México, S.A., Institución de Banca Múltiple, Grupo Financiero Santander México. Oral Mercantil Cedula Sin Diligenciar. 1 Acdo. en Cuaderno_Amparo_Dem. Núm. Exp. 233/2021 Sent 14- 11- 24.

SOLO CONSULTA
SOLO CONSULTA
SOLO CONSULTA

Adninistradora Fome 1 S de R. L. de C.V. vs. Castillo Castro Enrique. Juris. Voluntaria Civil Requerir Demanda Electrónica. 1 Acdo. Núm. Exp. 1049/2024.

Guerra Méndez Roberto. Oral Mercantil No Concede Susp. Definitiva. 1 Acdo. en Amparo. Núm. Exp. 5006/2024 5542024- II.

Ibarra Rivero Borrell Fernanda vs. Itaca Capital Sociedad Anónima Promotora de Inversión de Capital Variable Sociedad Financiera de Objeto Múltiple Entidad No Regulada. Oral Mercantil Autorizar Únicamente Documentos. 1 Acdo. Núm. Exp. 473/2023.

Logística Márquez Aguilar S.A. de C.V. vs. Ecowater Technology Twg S.A. de C.V. Oral Mercantil Cedula Sin Diligenciar. 1 Acdo. Núm. Exp. 906/2024.

Martínez Méndez Allan vs. Seguros Atlas, S.A. Oral Mercantil 1 Acdo. Núm. Exp. 429/2022 Tomo III.

Secreto. Ejecutivo Mercantil Admite. 1 Acdo. Núm. Exp. 1029/2024.

Secreto. Ejecutivo Mercantil Requerir Demanda Electrónica. 1 Acdo. Núm. Exp. 1039/2024.

Secreto. Ejecutivo Mercantil Requerir Demanda Electrónica. 1 Acdo. Núm. Exp. 1046/2024.

Secreto. Ejecutivo Mercantil Ratificar. 1 Acdo. Núm. Exp. 503/2024.

Secreto. Ejecutivo Mercantil Juez Exhortado Acusa Recibo. 1 Acdo. Núm. Exp. 519/2024.

Secreto. Ejecutivo Mercantil Exhibe Traslado- Poner a Dispo Exhortos. 1 Acdo. Núm. Exp. 676/2024.

Secreto. Ejecutivo Mercantil No Tramite. 1 Acdo. Núm. Exp. 999/2024.

Serrano Rodríguez Fabián y García Ochoa Verónica vs. Ortega Ramos Alicia. Oral Civil Girar Oficio a Sec de Bienestar. 1 Acdo. Núm. Exp. 246/2024.

LA SECRETARIA DE ACUERDOS
LIC. ÉRIKA PÉREZ MALDONADO

VIGÉSIMO SÉPTIMO DE LO CIVIL DE PROCESO ORAL Y DE EXTINCIÓN DE DOMINIO

SECRETARÍA "A"
ACUERDOS DEL 7 DE ENERO DEL 2025

Aguilar Vázquez Héctor Jaime vs. Banco Santander México Sa Institución de Banca Múltiple Grupo Financiero Santander México. Oral Mercantil Autoridad Federal Se Tiene por Cumplida la Ejecutoria de Amparo. 1 Acdo. en Amparo. Núm. Exp. 343/2023 Amparo Directo Promov. por Héctor Jaime Aguilar Vázquez.

Ayala Gómez Carlos vs. Qualitas Compañía de Seguros S.A. de C.V. Oral Mercantil Se Formo Expedientillo. 1 Acdo. en Expedientillo. Núm. Exp. 300/2023.

Banco Santander México, S.A., Institución de Banca Múltiple, Grupo Financiero Santander México vs. Vida Maguey, S.A. de C.V. y Espinoza Juárez Lidia. Vía de Apremio Civil Comparecencia de Devolución de Documentos. 1 Acdo. Núm. Exp. 332/2023.

Caja de Previsión de la Policía Preventiva de la Ciudad de México vs. Rodríguez Cruz Noel. Oral Civil Demanda Virtual (Requerimiento de Documentos). 1 Acdo. Núm. Exp. 1041/2024.

Díaz Hgarcia Joel vs. Nissan Imperio de Oriente S.A. de C.V. y y-o. Imperio Automotriz de Oriente S.A. de C.V. y Nissan Mexicana S.A. de C.V. y Nissan Abastos S.A. de C.V. y y-o. Zaragoza Motriz S.A. de C.V. y Nr Finance México S.A. de C.V. Ord. Mercantil Autoridad Federal Admite Admite a Trámite el Recurso de Queja. 1 Acdo. en Amparo. Núm. Exp. 220/2022 Queja.

Ekscelenko, S.A. P. I. de C.V., Sociedad Financiera de Objeto Múltiple, Entidad No Regulada vs. Punto Fresco, S.A. de C.V., y Smart Frut, S.A. de C.V. Oral Mercantil Cedula Diligenciada. 1 Acdo. Núm. Exp. 561/2024.

Esses Salleh Isaac vs. Trans Unión de México Sa Sic. Oral Mercantil Cedula Diligenciada. 1 Acdo. Núm. Exp. 273/2024.

Flores Rivas María Eusebia Rosario vs. Metlife México S.A. Oral Mercantil Autoridad Federal Admite Demanda de Amparo Directo. 1 Acdo. en Amparo. Núm. Exp. 693/2022 Amparo Directo Promov. por Metlife México S.A. de C.V.

Garibay Millán José de Jesús Mauricio vs. Escorcia Domínguez Norma Angélica. Ejecutivo Mercantil Oral Mercantil Exh. Diligenciado. 1 Acdo. Núm. Exp. 320/2024.

Hernández Muñoz José Concepción vs. Cazares Chávez Cenobio. Oral Civil Cedula Sin Diligenciar. 1 Acdo. Núm. Exp. 213/2024.

Huerta López Francisco Javier vs. BBVA Seguros y Estrada Rangel José. Oral Civil Demanda Virtual (Requerimiento de Documentos). 1 Acdo. Núm. Exp. 1031/2024.

López López Adriana vs. López Pérez Carlos y López Uribe Ana María y También Conocida como Félix Ana María López Uribe. Oral Civil Cedula Diligenciada Al Tercero Interesado. 2 Acdos. en Amparo. Núm. Exp. 262/2024 Amparo Directo Promov. por Adriana López López.

López Maldonado Javier. Oral Civil Demanda Virtual (Requerimiento de Documentos). 1 Acdo. Núm. Exp. 1033/2024.

Mapergo S.A. de C.V. vs. BBVA México S.A. Institución de Banca Múltiple, Grupo Financiero BBVA México. Oral Mercantil Autoridad Federal Tuvo por Consentida la Resolución que Declaro Cumplida la Ejecutoria de Amparo. 1 Acdo. en Amparo. Núm. Exp. 261/2022 Amparo Directo Promov. BBVA México, S.A. Institución de Banca Múltiple, Grupo Financiero BBVA Mexic.

Masiarova Renata vs. Colegio Montessori del Bosque. Oral Civil Ratificar Firma. 1 Acdo. Núm. Exp. 983/2024.

Nacional Financiera, Sociedad Nacional de Crédito, Institución de Banca de Desarrollo como Fiduciaria del Fideicomiso Denominado Fondo para el Desarrollo Social de la Ciudad de México. Oral Mercantil Demanda Virtual (Requerimiento de Documentos). 1 Acdo. Núm. Exp. 1043/2024.

Norberto Cruz Rosa María y Ramírez Reyes Salvador vs. Metlife México S.A. de C.V. antes Metlife México S.A. Oral Mercantil Autr. Sicor. 1 Acdo. Núm. Exp. 953/2024.

Ramírez García Ángel su Sucesión vs. Ovando Ramírez Elia. Oral Civil Autr. Sicor. 1 Acdo. Núm. Exp. 131/2023.

Ríos Loaiza S.C. vs. Operadora Puma Sapi de C.V. y Pumajero Cárdenas Gaston. Oral Civil Autoridad Federal Tuvo por Consentida la Resolución que Declaro Cumplida la Ejecutoria de Amparo. 1 Acdo. en Amparo. Núm. Exp. 1033/2021 Amparo Directo Promov. por Operadora Puma S.A. P. I. de C.V.

Romero Reyes Ariadna vs. Cadena Juárez Elizabeth y Cadena Romero José. Ejecutivo Mercantil Oral Mercantil Se Ordena Pasar a Sent. Interlocutoria. 1 Acdo. Núm. Exp. 453/2022.

Secreto. Medios Preparatorios Mercantil Auto Admis. Medios Preparatorios a Juic. Ejecutivo Mercantil. 1 Acdo. Núm. Exp. 1020/2024.

Secreto. Ejecutivo Mercantil Desecha Demanda Ejecutivo Mercantil Nr Finace (Pagaré en Queretaro). 1 Acdo. Núm. Exp. 1021/2024.

Secreto. Ejecutivo Mercantil Demanda Virtual (Requerimiento de Documentos). 1 Acdo. Núm. Exp. 1030/2024.

Secreto. Ejecutivo Mercantil Oral Mercantil Demanda Virtual (Requerimiento de Documentos). 1 Acdo. Núm. Exp. 1032/2024.

Secreto. Providencias Precautorias Mercantil Demanda Virtual (Requerimiento de Documentos). 1 Acdo. Núm. Exp. 1042/2024.

Secreto. Ejecutivo Mercantil Autr. de Persona. 1 Acdo. Núm. Exp. 482/2024.

Secreto. Ejecutivo Mercantil Admite Recurso de Revocación (Cita para Sent. Interlocutoria). 1 Acdo. Núm. Exp. 922/2024.

Secreto. Exh. Mercantil Autr. de Profesionista. 1 Acdo. en Exhorto. Núm. Exp. 972/2024.

LA SECRETARIA DE ACUERDOS
LIC. GUADALUPE PÉREZ FERREIRA

SECRETARÍA "B"
ACUERDOS DEL 7 DE ENERO DEL 2025

Banco Santander México Sa Institución de Banca Múltiple Grupo Financiero Santander México vs. Adcoma Maquinaria S.A. de C.V. y Abarca Rojas Roberto. Providencias Precautorias Mercantil Inicia Repos. Autos. 1 Acdo. Núm. Exp. 955/2021.

Banco Santander México, Sociedad Anónima, Institución de Banca Múltiple, Grupo Financiero Santander México vs. Inbec de México, S.A. de C.V. y Llano Obregón Manuel Arturo. Providencias Precautorias Mercantil Acumula Ejecutivo a Providencias. 1 Acdo. Núm. Exp. 106/2022.

BBVA México Sa Institución de Banca Múltiple Grupo Financiero BBVA México vs. González Rosas Clara Elizabeth. Oral Mercantil Desecha Contrato Adhesión. 1 Acdo. Núm. Exp. 1015/2024.

Bimbo S.A. de C.V. vs. Colín Escobar Eduardo. Oral Mercantil Expedir Copias Certificadas. 1 Acdo. Núm. Exp. 455/2020.

SOLO CONSULTA
SOLO CONSULTA
SOLO CONSULTA

Carbo Flores Ernesto Alejandro vs. BBVA México Sa Institución de Banca Múltiple Grupo Financiero BBVA México. Oral Mercantil Ced. Sin Diligenciar Se Da Vista a la Actora. 1 Acdo. Núm. Exp. 566/2024.

Castillo Cobián Omar vs. Inmobiliaria 9 Sapi de C.V. Oral Mercantil 1 Acdo. Núm. Exp. 645/2021.

Corporativo de Asesoramiento Capacitación y Servicios Cac Sas de C.V. vs. Vex Asesores Corporativos Sapi de C.V. Oral Mercantil Contestación de Demanda. 1 Acdo. Núm. Exp. 834/2024.

Flores Sánchez Raúl vs. Axa Seguros S.A. de C.V. Oral Mercantil 1 Acdo. Núm. Exp. 545/2022.

González Miranda María de Lourdes vs. Zurich Compañía de Seguros S.A. Cump. de Contrato Oralidad Mercantil No Ha Lugar a Proveer. 1 Acdo. Núm. Exp. 385/2020 Tomo II.

Guerra Mendez Roberto. Ejecutivo Civil Cuad. 554/2024. 1 Acdo. en Amparo. Núm. Exp. 554/2024 Amparo 554/2024- III Quejoso Roberto Guerra Méndez.

Ingeniería y Soporte Zurghamex S.A. de C.V. vs. Zepeda Ortega Francisco Javier. Medios Preparatorios Mercantil Admite. 1 Acdo. Núm. Exp. 1014/2024.

Instituto Mexiqsuense de la Vivienda Social (Imevis) vs. Multibancok Mercanti Probursa S.A. Actualmenteconocido como BBVA México S.A. Institución de Banca Múltiple, Grupo Financiero. Exhortos Civil Devolver Exh. Diligenciado. 1 Acdo. en Exhorto. Núm. Exp. 960/2024.

Márquez Cruz Javier vs. Licóna Casas Gloria. Oral Civil Emplaz. Tercero Interesado. 1 Acdo. en Amparo. Núm. Exp. 354/2023 Amparo Directo Quejosa Gloria Licóna Casas.

Martínez Ataca Felipe vs. B y B Casa de Cambio S.A. de C.V. y García Rojas González y González José Antonio. Ejecutivo Mercantil Oral Mercantil 1 Acdo. Núm. Exp. 214/2024.

Mendoza Braulio Rosalba vs. Lfm Capital Sociedad Anónima de Capital Variable (Identificada Comercialmente como Logística Financiera Mexicana). Ejecutivo Mercantil Oral Mercantil Disposición Copias Certificadas. 1 Acdo. Núm. Exp. 684/2022.

Rossette González Walter Izauro vs. Banco Mercantil del Norte Sa Institución de Banca Múltiple Grupo Financiero Banorte. Oral Mercantil Desahogo Vista Contestación Demanda. 1 Acdo. Núm. Exp. 556/2024.

Secreto. Ejecutivo Mercantil Req Virt. 1 Acdo. Núm. Exp. 1035/2024.

Secreto. Providencias Precautorias Mercantil Requerimiento Virtual. 1 Acdo. Núm. Exp. 1040/2024.

Secreto. Ejecutivo Mercantil Req Virt. 1 Acdo. Núm. Exp. 1044/2024.

Secreto. Oral Mercantil Req Virt. 1 Acdo. Núm. Exp. 1045/2024.

Secreto. Ejecutivo Mercantil Req Virt. 1 Acdo. Núm. Exp. 1046/2024.

Secreto. Extinción de Domi. Civil Cierra Tomo I. 1 Acdo. Núm. Exp. 116/2022.

Secreto. Oral Civil 1 Acdo. Núm. Exp. 404/2021.

Secreto. Ejecutivo Mercantil Disposición Oficio y Copias Certificadas. 1 Acdo. Núm. Exp. 504/2024 Providencias Precautorias.

Secreto. Ejecutivo Mercantil No Ha Lugar a Proveer. 1 Acdo. Núm. Exp. 614/2024.

Secreto. Oral Mercantil Disposición Exhorto. 1 Acdo. Núm. Exp. 626/2024.

Secreto. Ejecutivo Mercantil Oral Mercantil 1 Acdo. Núm. Exp. 735/2022.

Secreto. Ejecutivo Mercantil 1 Acdo. Núm. Exp. 740/2024.

Secreto. Ejecutivo Mercantil 1 Acdo. Núm. Exp. 784/2024.

Secreto. Oral Mercantil Admite Amparo Directo. 1 Acdo. en Amparo. Núm. Exp. 824/2024 Amparo Directo Promov. por la Actora.

Secreto. Ejecutivo Mercantil Cedula Diligenciada Se Da Vista. 1 Acdo. Núm. Exp. 856/2024.

Secreto. Exh. Mercantil Cedula Diligenciada Se Da Vista. 1 Acdo. en Exhorto. Núm. Exp. 955/2024.

Secreto. Ejecutivo Mercantil Auto Admisorio. 1 Acdo. Núm. Exp. 965/2024.

Secreto. Extinción de Domi. Civil Auto Admisorio. 1 Acdo. Núm. Exp. 976/2024.

Secreto. Extinción de Domi. Civil Medidas Cautelares. 1 Acdo. Núm. Exp. 976/2024 Medidas Cautelares.

Sordo Porrúa María Isabel vs. Libreria Porrúa Hermanos y Compañía S.A. de C.V. Juris. Voluntaria Civil Req Virt. 1 Acdo. Núm. Exp. 1036/2024.

Zabal Cerdeira Fernando vs. Saynet S.A. de C.V. y Secretaria de Educación Pública. Medios Preparatorios Civil Admis. Med Prep. 1 Acdo. Núm. Exp. 986/2024.

Zamora Saldaña Luis Martín vs. Grupo Empresarial Zuelo S.A. de C.V. Oral Mercantil Disposición Oficio. 1 Acdo. Núm. Exp. 125/2024.

NO PUBLICADOS

Bau Interiorismo Sociedad Anónima de Capital Variable vs. Ibecomex Sociedad Anónima de Capital Variable. Oral Mercantil 1 Acdo. No Pub del 13 Dic 2024 Auto Admisorio. 1 Acdo. Núm. Exp. 1034/2024.

Bits Soluciones en It, S. de R. L. de C.V. vs. Marketer Of Computer Products S.A. de C.V. Ejecutivo Mercantil 1 Acdo. No Pub de L13 Dic 2024 Admisorio. 1 Acdo. Núm. Exp. 995/2024.

Leyte Garay Jorge Manuel vs. Vargas Palacios Higinio. Oral Civil 1 Acdo. No Pub del 13 Dic 2024 Admisorio. 1 Acdo. Núm. Exp. 1025/2024.

Secreto. Ejecutivo Mercantil Oral Mercantil 1 Acdo. No Pub 13 Dic 2024 Admite. 1 Acdo. Núm. Exp. 1016/2024.

AUDIENCIA

Bemis Packaging México, Sociedad Anónima de Capital Variable vs. Grupo Celanese, Sociedad de Responsabilidad Limitada de Capital Variable. Acta Mínima Aud. Prelim. Otros Oralidad Mercantil. 1 Audiencia. Núm. Exp. 294/2024 Tomo II.

LA SECRETARIA DE ACUERDOS
LIC. ANA BERTHA RODRÍGUEZ GONZÁLEZ

SECRETARÍA "C"
ACUERDOS DEL 7 DE ENERO DEL 2025

Autofinanciamiento México S.A. de C.V. vs. Sulvaran Velázquez Dalía Naxhieli y Pérez Sánchez Jorge Luis y Sánchez Fuentes Rosa Laura. Oral Mercantil Demanda Virtual (Requerimiento de Documentos). 1 Acdo. Núm. Exp. 1047/2024.

Campos Durán Antonio vs. Seguros Banorte Sociedad Anónima de Capital Variable Grupo Financiero Banorte. Oral Mercantil Ratificado que Sea el Escrito. 1 Acdo. Núm. Exp. 217/2020.

Celca Vinos y Licores vs. Meabes Coto Pedro Pablo. Ejecutivo Mercantil Actora Autoriza Sicor. 1 Acdo. Núm. Exp. 708/2024.

Cetelem S.A. de C.V. Sociedad Financiera de Objeto Múltiple Entidad Regulada vs. Hernández Chico Olinka. Ejecutivo Mercantil Deberá de Estarse a Diverso Auto. 1 Acdo. Núm. Exp. 439/2024.

Corporativo Laudex Sapi de C.V. Sofom Enr vs. Bautista Ávila Osiris. Oral Mercantil Auto Admis. Oral Mercantil (Corporativo Laudex) Exh. Estado de México). 1 Acdo. Núm. Exp. 1029/2024.

Daimler Financial Services, S.A. de C.V. Sofom, E. N. R vs. Jacobo Mora Pilar. Ejecutivo Mercantil Oral Mercantil Cedula Sin Diligenciar. 1 Acdo. Núm. Exp. 470/2022.

Dávila Reyes Armando Rafael vs. Domínguez Vera Javier y Alfonzo Albores Ana María. Oral Civil Notario Exhibe Proyecto de Escritura. 1 Acdo. Núm. Exp. 279/2023.

El Universal Compañía Periodística Nacional, S.A. de C.V. vs. Profesionales y Consultores en Adicciones, S.A. de C.V. Oral Mercantil No Ha Lugar a Girar Oficio a la Cnbv Prohibida la Pesquisa. 1 Acdo. Núm. Exp. 87/2020.

García García Ma Concepción vs. General de Seguros, S.A. Anteriormente General de Seguros S.A. B. Oral Mercantil Se Ordena Pasar a Sent. Interlocutoria. 1 Acdo. Núm. Exp. 767/2022.

Garduño Esquivel Graciela vs. Manzano García María del Carmen. Exh. Mercantil Acuse de Oficio de Exh. y Se Ordena Devolver a su Juzgado de Origen. 1 Acdo. en Exhorto. Núm. Exp. 947/2024.

Ospina Serna Claudia Bibiana vs. Banco Nacional de México Sa Integrante del Grupo Financiero Banamex. Oral Mercantil Autoridad Federal Admite Demanda de Amparo Directo. 1 Acdo. Núm. Exp. 688/2023.

Rubio Poo María del Carmen su Sucesión vs. Viveros González Rosalinda. Oral Civil Se Ordena Elaborar Cedula. 1 Acdo. Núm. Exp. 89/2024.

Secreto. Ejecutivo Mercantil Cedula Sin Diligenciar. 1 Acdo. Núm. Exp. 807/2024.

Secreto. Ejecutivo Mercantil Demanda Virtual (Requerimiento de Documentos). 1 Acdo. Núm. Exp. 1049/2024.

Secreto. Ejecutivo Mercantil Desecha Demanda Ejecutivo Mercantil Cibanco (Pagaré en Quinta Roo). 1 Acdo. Núm. Exp. 1027/2024.

SOLO CONSULTA
SOLO CONSULTA
SOLO CONSULTA

Secreto. Ejecutivo Mercantil Desecha Demanda Ejecutivo Mercantil Proceso Escrito Cetelem (Pagaré Tamaulipas). 1 Acdo. Núm. Exp. 1028/2024.
Secreto. Ejecutivo Mercantil Oral Oralidad Mercantil Admite a Trámite Vía Incidental Las Providencias Precautorias. 1 Acdo. en Incidente. Núm. Exp. 769/2024 Providencias Precautorias.
Secreto. Oral Mercantil Admite a Trámite Recurso de Revocación y Cita para Sent. Interlocutoria. 1 Acdo. Núm. Exp. 948/2024.
Vázquez Torres María de Lourdes vs. Banco Santander México Sa Institución de Banca Múltiple Grupo Financiero Santander México. Oral Mercantil No Ha Lugar a Proveer Lo Solicitado - Deberá de Estarse a Diverso Auto. 1 Acdo. Núm. Exp. 507/2023.
NO PUBLICADO
Unión de Crédito de Distribuidores Automotrices S.A. de C.V. vs. Unidades Automotrices S.A. de C.V. y Borrego Iturbe Antonio Galo. Providencias Precautorias Mercantil Autoridad de Alzada Devuelve Copias Certificadas. 1 Acdo. Núm. Exp. 508/2021.

LA SECRETARIA DE ACUERDOS POR MINISTERIO DE LEY
LIC. GUADALUPE PÉREZ FERREIRA

VIGÉSIMO OCTAVO DE LO CIVIL DE PROCESO ORAL Y DE EXTINCIÓN DE DOMINIO

SECRETARÍA "A"
ACUERDOS DEL 7 DE ENERO DEL 2025

Accendo Banco Sa Institución de Banca Múltiple en Liquidación Judicial vs. Lasan Resources Administrator S.A. de C.V. Providencias Precautorias Mercantil 1 Acdo. Núm. Exp. 910/2024.
Autofinanciamiento México S.A. de C.V. vs. Acoltzin Vargas Adán y Chávez Mier Sofía Teresa y García Salvador Daniel. Otros Oralidad Mercantil 1 Acdo. Núm. Exp. 1001/2024.
Calderón Díaz Roberto vs. Tarjetas Banamex S.A. de C.V. Sofom Er Integrante del Grupo Financiero Banamex. Otros Oralidad Mercantil 1 Acdo. Núm. Exp. 247/2024.
García Barberi Jesús Javier vs. Landero García María Luisa. Ejecutivo Mercantil Oral Oralidad Mercantil 1 Acdo. Núm. Exp. 311/2024.
Gobierno de la Ciudad de México vs. Cardoso Carpeña Beatriz. Extinción de Domi. Civil 1 Acdo. Núm. Exp. 114/2024.
Gómez Elizondo Víctor Armando vs. Multiviajes Internacionales S.A. de C.V. Ejecutivo Mercantil 1 Acdo. Núm. Exp. 651/2024.
Jra Arquitectos Asociados S.A. de C.V. vs. Ingenieros Civiles Asociados S.A. de C.V. Cump. de Contrato Oralidad Mercantil 1 Acdo. Núm. Exp. 714/2023.
Ramírez Anaya Gilberto vs. Banco Santander México Sa Institución de Banca Múltiple Grupo Financiero Santander México. Otros Oralidad Mercantil 1 Acdo. Núm. Exp. 1034/2021 Tomo II.
Secreto. Ejecutivo Mercantil 1 Acdo. Núm. Exp. 1014/2024.
Secreto. Providencias Precautorias Mercantil 1 Acdo. Núm. Exp. 1024/2024.
Secreto. Ejecutivo Mercantil 1 Acdo. Núm. Exp. 1034/2024.
Secreto. Ejecutivo Mercantil Oral Mercantil 1 Acdo. Núm. Exp. 114/2023.
Secreto. Ejecutivo Mercantil Oral Oralidad Mercantil 1 Acdo. en Amparo. Núm. Exp. 114/2023 Amparo Directo.
Secreto. Ejecutivo Mercantil 1 Acdo. Núm. Exp. 940/2024.
Secreto. Ejecutivo Mercantil 1 Acdo. Núm. Exp. 994/2024.
Time University Sociedad Anónima de Capital Variable vs. Aranda Trujillo Abraham Joel. Ejecutivo Mercantil 1 Acdo. Núm. Exp. 521/2024.
Vázquez Peñaloza Raquel vs. Moreno García Fernando y Serrano Lezama Israel. Oral Civil 1 Acdo. Núm. Exp. 621/2023.

EL SECRETARIO DE ACUERDOS
LIC. JOSÉ ALBERTO MARTÍNEZ FRAGOSO

SECRETARÍA "B"
ACUERDOS DEL 7 DE ENERO DEL 2025

Ap Servicios Financieros S.A. de C.V. vs. Jiménez Ruíz José Ángel. Cump. de Contrato Oralidad Mercantil 1 Acdo. Núm. Exp. 393/2024.
Arellano Leyva Juan vs. Axa Seguros S.A. de C.V. Cump. de Contrato Oralidad Mercantil 1 Acdo. Núm. Exp. 962/2024.
Cinemas Lumiere, S.A. de C.V. vs. Condominio Plaza Condesa, S.A. de C.V. y Alatriste Rodríguez Gustavo. Cump. de Contrato Oralidad Mercantil 1 Acdo. Núm. Exp. 985/2024.
Daimler Financial Services México, S. de R. L. de C.V. vs. Calvillo Reyes Fernando Ismael y Reyes Toscano Elizabeth. Ejecutivo Mercantil 3 Acdos. Núm. Exp. 918/2024.
Fuente Escudero Fernando y Gutiérrez Torres Carlos Eduardo Abraham vs. Banco Santander Mexicano Sa Institución de Banca Múltiple Grupo Financiero Santander Mexicano y hoy Banco Santander México Sa Institución de Banca Múltiple Grupo Financiero Santander México. Proforma Oralidad Civil 1 Acdo. Núm. Exp. 163/2024.
Núñez Sánchez Cándida vs. Banco Nacional de México Sa Integrante del Grupo Financiero Banamex. Otros Oralidad Mercantil 1 Acdo. en Amparo. Núm. Exp. 709/2023.
Saldaña Treviño Ricardo Arturo vs. Scotiabank Inverlat Sa Institución de Banca Múltiple Grupo Financiero Scotiabank Inverlat. Otros Oralidad Mercantil 2 Acdos. en Amparo. Núm. Exp. 542/2023.
Sánchez Laguna Froilán vs. Strategic Capital Agency Sapi de C.V. Cump. de Contrato Oralidad Mercantil 3 Acdos. Núm. Exp. 379/2024.
Santamaría Hernández Enrique Adhemir vs. Autovia Piramides Tulancingo Pachuca S.A. de C.V. Cump. de Contrato Oralidad Mercantil 1 Acdo. Núm. Exp. 815/2024.
Secreto. Ejecutivo Mercantil 1 Acdo. en Incidente. Núm. Exp. 650/2024.
Secreto. Ejecutivo Mercantil 1 Acdo. Núm. Exp. 909/2024.
NO PUBLICADOS
Belchez Descalzo Gustavoadolfo vs. Godoy Manzanares Mario. Ejecutivo Mercantil Oral Mercantil 1 Acdo. en Exhorto. Núm. Exp. 845/2024.
Carbajal Carbajal Benito vs. María del Carmen Torres Ruíz. Oral Mercantil 1 Acdo. Núm. Exp. 125/2020.

LA SECRETARIA DE ACUERDOS
LIC. YAZMÍN VÁZQUEZ LONGINO

SECRETARÍA "C"
ACUERDOS DEL 7 DE ENERO DEL 2025

Banco Santander México Sa Institución de Banca Múltiple Grupo Financiero Santander México vs. Strategic Focus Media S.A. de C.V. y Hernández Jardínez Irineo. Providencias Precautorias Oral Mercantil 1 Acdo. Núm. Exp. 130/2024.
Borro Madrid Héctor Javier y Martínez Sosa María Cristina vs. Kuruwi, S. C. Resc. de Contrato Oralidad Civil 1 Acdo. Núm. Exp. 599/2022.
Camacho Reséndiz Noé. Ejecutivo Mercantil 1 Acdo. en Amparo. Núm. Exp. 536/2024 Amparo Indirecto.
Flores Tapia Eugenio vs. Bueno Miramóntes Porfirio. Ejecutivo Mercantil Oral Oralidad Mercantil 2 Acdos. Núm. Exp. 706/2024.
Sánchez Joan Guillermo vs. Galicia Villanueva Erik Iván. Ejecutivo Mercantil Oral Oralidad Mercantil 1 Acdo. en Amparo. Núm. Exp. 939/2021 Amparo Directo 1138/2024- III.
Secreto. Ejecutivo Mercantil 1 Acdo. Núm. Exp. 1013/2024.
Secreto. Providencias Precautorias Mercantil 1 Acdo. Núm. Exp. 1026/2024.
Secreto. Providencias Precautorias Oral Mercantil 1 Acdo. Núm. Exp. 646/2024.
Sociedad Financiera Agropecuaria, S.A. de C.V., Sofom, E. N. R vs. Asociación Local de Productores de Caña Pujiltic, A.C. y Cía. Azucarera la Fe Sociedad Anónima de Capital Variable. Oral Mercantil 2 Acdos. en Amparo. Núm. Exp. 19/2021 Amparo Directo.

EL SECRETARIO DE ACUERDOS
LIC. JOSÉ ALBERTO MARTÍNEZ FRAGOSO

VIGÉSIMO NOVENO DE LO CIVIL DE PROCESO ORAL Y DE TUTELA DE DERECHOS HUMANOS DE LA CIUDAD DE MÉXICO

SECRETARÍA "A"
ACUERDOS DEL 7 DE ENERO DEL 2025

Distribuidora Liverpool S.A. de C.V. vs. Lazcano Zúñiga Claudia Patricia y Lazcano Zuniga Claudia Patricia. Oral Mercantil Autorización. 1 Acdo. Núm. Exp. 582/2024.

SOLO CONSULTA
SOLO CONSULTA
SOLO CONSULTA

Golfo Suplemento Latino S.A. de C.V. vs. Diavaz Offshore Sapi de C.V. Oral Mercantil Vista. 1 Acdo. Núm. Exp. 421/2023.

Pérez Archundia Manuel Alejandro vs. Seguros Monterrey New York Life S.A. de C.V. Oral Mercantil Notif. Tercero Interesado. 1 Acdo. en Amparo. Núm. Exp. 352/2024.

Red Amigo Dal Sapi de C.V. Sofom Enr vs. Puritita Cresta S.A. de C.V. y Olmedo Martínez Araceli. Ejecutivo Mercantil Oral Oralidad Mercantil Vista. 1 Acdo. Núm. Exp. 221/2024.

Reparación y Reciclado de Equipo para Cine y Televisión S.A. de C.V. vs. Banco Nacional de México Sa Integrante del Grupo Financiero Banamex. Oral Mercantil Notif. Tercero Interesado. 1 Acdo. en Amparo. Núm. Exp. 183/2024.

Secreto. Ejecutivo Mercantil Ejecutivo Mercantil Escrito. 1 Acdo. Núm. Exp. 1021/2024.

Secreto. Ejecutivo Mercantil Ejecutivo Mercantil Escrito. 1 Acdo. Núm. Exp. 1022/2024.

Secreto. Ejecutivo Mercantil Ejecutivo Mercantil Escrito. 1 Acdo. Núm. Exp. 1030/2024.

Secreto. Ejecutivo Mercantil Ejecutivo Mercantil Escrito. 1 Acdo. Núm. Exp. 1031/2024.

Secreto. Ejecutivo Mercantil Oral Oralidad Mercantil Ejecutivo Mercantil Oral. 1 Acdo. Núm. Exp. 1032/2024.

Secreto. Ejecutivo Mercantil Ejecutivo Mercantil Escrito. 1 Acdo. Núm. Exp. 1033/2024.

Secreto. Oral Mercantil Exhibe Minutas. 1 Acdo. Núm. Exp. 281/2024.

Secreto. Oral Mercantil Glosese. 1 Acdo. en Expedientillo. Núm. Exp. 362/2022.

Secreto. Ejecutivo Mercantil Exhibe Minuta y Autoriza. 1 Acdo. Núm. Exp. 412/2024.

Secreto. Ejecutivo Mercantil Autorización. 1 Acdo. Núm. Exp. 482/2024.

Secreto. Ejecutivo Mercantil por Hechas Sus Manifestaciones. 1 Acdo. en Incidente. Núm. Exp. 693/2024 Inc. Providencia Precautoria.

Sofom Inbursa, S.A. de C.V., Sociedad Financiera de Objeto Múltiple, Entidad Regulada, Grupo Financiero Inbursa vs. Delgadillo Aldrete Salvador. Oral Mercantil Señala Domicilio. 1 Acdo. Núm. Exp. 281/2024.

Sofom Inbursa, S.A. de C.V., Sociedad Financiera de Objeto Múltiple, Entidad Regulada, Grupo Financiero Inbursa vs. Saltiel Gómez Jacobo Manuel. Oral Mercantil Exhibe Minuta. 1 Acdo. Núm. Exp. 282/2024.

EL SECRETARIO DE ACUERDOS
LIC. JOSÉ OSCAR DÍAZ CASTAÑEDA

SECRETARÍA "B"
ACUERDOS DEL 7 DE ENERO DEL 2025

Auto Financiamiento Automotriz S.A. de C.V. vs. Hernández Jiménez Joaquín y Jiménez Cuevas Francisca. Ejecutivo Mercantil Puesta a Disposición. 1 Acdo. Núm. Exp. 964/2024.

Banco Mercantil del Norte Sociedad Anónima Institución de Banca Múltiple Grupo Financiero Banorte División Fiduciaria vs. Peña Cabral Víctor Hugo y Peña Cabral Erik Alejandro y Cortés Gutiérrez José Alberto y Peña Cabral Luis Manuel y Peña Duque Dámaso Juan Carlos y Ruvalcaba Cárdenas Elizabeth y Quiñones Salazar Juan Antonio y Peña Cabral Dámaso Juan Carlos. Jurisdicción Voluntaria Oral Mercantil Elaborar Cédula. 1 Acdo. Núm. Exp. 344/2024.

Banco Mercantil del Norte Sociedad Anónima Institución de Banca Múltiple Grupo Financiero Banorte vs. Hs Soluciones y Sistemas Integrales Sociedad Anónima de Capital Variable y Hernández Sandoval José Eugenio Noé. Providencias Precautorias Oral Mercantil No Ha Lugar. 2 Acdos. Núm. Exp. 285/2024.

Banco Monex Sociedad Anónima Institución de Banca Múltiple Monex Grupo Financiero vs. Cracken Esports Sociedad Anónima de Capital Variable y Reyes Rivas Marco Antonio. Ejecutivo Mercantil Contesta Dem. Vista Excepciones. 1 Acdo. Núm. Exp. 575/2024.

Banco Santander México, S.A., Institución Debanca Múltiple Grupo Financiero Santandermexico y Csi Leasing México, S. de R. L. de C.V. vs. Vázquez Herlanda Miguel y Artesanias Fdrik, S.A. de C.V. y Super Lácteos del Norte, S.A. de C.V. y Corporativo del Norte Mafivaz, S.A. de C.V. Providencias Precautorias Oral Mercantil Requerimiento de Documentos. 1 Acdo. Núm. Exp. 1025/2024.

Camacho Hernández Rocío vs. Santamaría Jiménez Alejandro y Piña Soto María Isabel. Oral Civil Desecha. 1 Acdo. Núm. Exp. 1015/2024.

Dulces el Descuento S.A. de C.V. vs. Comercializadora de Básicos Los Reyes S.A. de C.V. y Campos Vázquez Ricardo. Ejecutivo Mercantil Oral Oralidad Mercantil Dada Nueva Cuenta. 1 Acdo. Núm. Exp. 626/2024.

El Palacio de Hierro, S.A. de C.V. vs. Lando Beltrán Marcela. Oral Mercantil Habilita Horas y Días Inhábiles. 1 Acdo. Núm. Exp. 684/2021.

García Larrañaga Campos Gerardo vs. Servicios Profesionales de Enlaces Jurídicos S de R.L. de C.V. Oral Mercantil Prevención. 1 Acdo. Núm. Exp. 1016/2024.

Garza Kalil Nayma. Oral Civil Se Toma Conocimiento. 2 Acdos. en Amparo. Núm. Exp. 1064/2024 Indirecto.

Gómez Fuentes Lucio Alberto vs. Banco Nacional de México Sa Integrante del Grupo Financiero Banamex. Oral Mercantil Contesta Demanda. 1 Acdo. Núm. Exp. 660/2024.

Hernández Pérez Luis vs. Becerra Martínez Maricela. Ejecutivo Mercantil Admite Recurso. 1 Acdo. Núm. Exp. 945/2024.

Herrera Amaro Blanca Patricia y González Cofrades Julio vs. Desarrollos Sustentables Santafe S.A. de C.V. Oral Mercantil Cedula Diligenciada. 1 Acdo. Núm. Exp. 694/2023.

Lgf Occidente S.A. de C.V. Sofom Enr vs. Olvera Octavo Julio Enrique. Ejecutivo Mercantil Oficios Búsqueda Domicilio. 1 Acdo. Núm. Exp. 506/2024.

Martínez Ponce Luis vs. Pérez Espino Mildred. Ejecutivo Mercantil Oral Oralidad Mercantil Se Toma Conocimiento. 1 Acdo. en Amparo. Núm. Exp. 514/2024.

Salas Morales Israel vs. Romo Torres Zita Cecilia. Oral Mercantil Ced. Diligenciada. 1 Acdo. Núm. Exp. 614/2023.

Sánchez Sandoval María del Rocío vs. Pro Phitsburg Plus Sons S.A. de C.V. y López Campuzano Hugo. Oral Civil No Ha Lugar. 2 Acdos. Núm. Exp. 124/2024.

Secreto. Oral Mercantil Previene. 1 Acdo. Núm. Exp. 1014/2024.

Secreto. Ejecutivo Mercantil Previene. 1 Acdo. Núm. Exp. 1024/2024.

Secreto. Ejecutivo Mercantil Admite Demanda. 1 Acdo. Núm. Exp. 985/2024.

Sistema de Crédito Automotriz S.A. de C.V. vs. Cordero Prestegui Alejandro. Ejecutivo Mercantil Puesta a Disposición. 1 Acdo. Núm. Exp. 390/2024.

Stm Financial, Sociedad Anónima de Capital Variable, Sociedad Financiera de Objeto Múltiple, Entidad Regulada, Grupo Financiero Inbursa vs. Munguía Vilchiz Carlos. Oral Mercantil Requerimiento de Documentos. 1 Acdo. Núm. Exp. 1026/2024.

SENTENCIAS INTERLOCUTORIAS

Banco Santander México, S.A., Institución de Banca Múltiple, Grupo Financiero Santander México vs. López Malo Arturo Franco y López Malo Cárdenas Enriqueta Paulina. Ejecutivo Mercantil Oral Oralidad Mercantil Sent. Interl. 1 Núm. Exp. 24/2023 Tomo Ii

BBVA México Sa Institución de Banca Múltiple Grupo Financiero BBVA México vs. García Tapia Irma Angélica. Oral Mercantil Sent. Interl. 1 Núm. Exp. 526/2024

EL SECRETARIO DE ACUERDOS
LIC. ALEJANDRO MONGE PÉREZ

SECRETARÍA "C"
ACUERDOS DEL 7 DE ENERO DEL 2025

Autofinanciamiento México S.A. de C.V. vs. Rodríguez Villamayor Karla del Carmen y Rodríguez Lara Juan René y Villamayor Javier Rosa María y Vázquez Hermosillo Luis Octavio. Oral Mercantil Desecha. 1 Acdo. Núm. Exp. 1027/2024.

Banco Mercantil del Norte Sa Institución de Banca Múltiple Grupo Financiero Banorte vs. Brain Factory S.A. de C.V. y Figueroa Chamorro María Eugenia y González Aguilar Carlos Aurelio. Ejecutivo Mercantil Oral Oralidad Mercantil Puesta a Disposición. 1 Acdo. Núm. Exp. 299/2024.

BBVA México, Sociedad Anónima, Institución de Banca Múltiple, Grupo Financiero BBVA México vs. Grupo Health Care S.A. de C.V. y León Uribe María Elizabeth. Providencias Precautorias Oral Mercantil Destrucción. 1 Acdo. Núm. Exp. 729/2023.

Bello García Gerardo vs. Villaseñor López Araceli. Oral Civil Ced. Sin Diligenciar. 1 Acdo. en Amparo. Núm. Exp. 290/2023 Directo.

SOLO CONSULTA
SOLO CONSULTA
SOLO CONSULTA

Cartera Centenario, S. de R. L. de C.V. vs. Betancourt Arriaga Ernesto Gerardo. Oral Mercantil Agréguese. 1 Acdo. en Amparo. Núm. Exp. 49/2022.
Cetelem S.A. de C.V. Sociedad Financiera de Objeto Múltiple Entidad Regulada Grupo Financiero Inbursa vs. Cuaxilo Aparicio Benigno Enrique. Ejecutivo Mercantil Puesta a Disposición. 1 Acdo. Núm. Exp. 957/2024.
Cibanco Sociedad Anónima Institución de Banca Múltiple vs. Gil Jiménez Rodolfo Isaac. Ejecutivo Mercantil Ordena Cédula. 1 Acdo. Núm. Exp. 577/2024.
Consa García S.A. de C.V. vs. Centro Hospitalario Mac S.A. de C.V. Oral Mercantil Conclusión. 1 Acdo. Núm. Exp. 349/2024.
Díaz Martínez Nancy Juana vs. Carrero Sarquis Griselda. Ejecutivo Mercantil Puesta a Disposición. 1 Acdo. Núm. Exp. 370/2024.
Escobedo Gallegos Alejandra Brigette vs. Cerver San Antonio S.A. de C.V. Oral Civil Agréguese. 1 Acdo. Núm. Exp. 317/2024.
Estrada Hernández Marco Antonio vs. López Barajas José Fernando y Limón Félix María del R. Ejecutivo Mercantil Certificación Término. 2 Acdos. Núm. Exp. 599/2024.
Instituto del Fondo Nacional de la Vivienda para los Trabajadores (Infonavit) vs. Rojas Cueta Héctor Daniel. Especial Hipotecario Civil Requerimiento. 1 Acdo. Núm. Exp. 1019/2024.
Marín Velázquez Cristian Emmanuel vs. Castañón Pineda Catherine Nayely. Oral Civil Ced. Sin Diligenciar. 1 Acdo. Núm. Exp. 417/2022.
Rodríguez Oropeza Eduardo vs. Rodríguez de Ávila Gilberto Mauricio y Oropeza Padilla Margarita. Oral Civil Desecha. 1 Acdo. Núm. Exp. 1029/2024.
Secreto. Ejecutivo Mercantil Inhibe. 1 Acdo. Núm. Exp. 1018/2024.
Secreto. Ejecutivo Mercantil Admisión. 1 Acdo. Núm. Exp. 1028/2024.
Secreto. Ejecutivo Mercantil Oral Oralidad Mercantil Admisión. 1 Acdo. en Incidente. Núm. Exp. 887/2024 Providencia Precautoria.
Secreto. Ejecutivo Mercantil Oral Oralidad Mercantil Admisión. 1 Acdo. Núm. Exp. 990/2024.
Sofom Inbursa S.A. de C.V. Sociedad Financiera de Objeto Múltiple Entidad Regulada Grupo Financiero Inbursa vs. Cantú Cuevas Sonia Mariza. Oral Mercantil Ordena Oficio. 1 Acdo. Núm. Exp. 337/2024.
Soriano Arzac Héctor Enrique de Jesús vs. Scotiabank Inverlat S.A. Institución de Banca Múltiple Grupo Financiero Scotiabank Inverklat. Oral Civil Recibe Cheque. 1 Acdo. Núm. Exp. 328/2021.
NO PUBLICADOS
Machuca Sánchez Aureliana y Santiago Aparicio Juan Pedro su Uscesión vs. BBVA México Sa Institución de Banca Múltiple Grupo Financiero BBVA México. Oral Mercantil Prevención. 1 Acdo. Núm. Exp. 1009/2024.
Secreto. Ejecutivo Mercantil Desecha. 1 Acdo. Núm. Exp. 1007/2024.

EL SECRETARIO DE ACUERDOS
LIC. ALEJANDRO MONGE PÉREZ

TRIGÉSIMO DE LO CIVIL DE PROCESO ORAL

SECRETARÍA "A"
ACUERDOS DEL 7 DE ENERO DEL 2025

Accendo Banco Sa Institución de Banca Múltiple en Liquidación Judicial vs. Orange Shop México S.A. de C.V. Medios Preparatorios Oral Mercantil 1 Acdo. Núm. Exp. 910/2024.
Acojinamientos Sinteticos Sa vs. Corpwest S.A. de C.V. Otros Oralidad Mercantil 1 Acdo. en Amparo. Núm. Exp. 722/2023 D. C. 437/2024.
Barroso Cruz Luis Gibran vs. Operadora 2 Montes Sapi de C.V. y Torres Martínez Maco Alejandro. Oral Mercantil 1 Acdo. Núm. Exp. 971/2024.
BBVA México, S.A., Institución de Banca Múltiple, Grupo Financiero BBVA México vs. Ortiz Gómez Ylea Sharon. Otros Oralidad Mercantil 1 Acdo. Núm. Exp. 1009/2024.
Cimbramex S.A. de C.V. vs. Larra Proyectos y Construcciones S.A. de C.V. Otros Oralidad Mercantil 1 Acdo. Núm. Exp. 487/2024.
Club de Raqueta el Yaqui S.A. de C.V. vs. Comber Robinson Neil Mcdonald. Otros Oralidad Mercantil 1 Acdo. Núm. Exp. 707/2023.
Construcción e Infraestructura Jiménez y Asociados J&A Construcciones S. de R. L. de C.V. vs. Aparicio Bastar Gloria Alicia y Construcciones Servicios y Proyectos Hersur S.A. de C.V. Otros Oralidad Mercantil 1 Acdo. Núm. Exp. 989/2024.
Domestic Air Cargo S.A. de C.V. vs. Gasca Laguna Aarón. Otros Oralidad Mercantil 2 Acdos. Núm. Exp. 70/2024.
Dwk Life Sciences Sociedad de Responsabilidad Limitada de Capital Variable antes Kontes México S de R.L. de C.V. vs. Flash Chemicals de Mexcico S.A. Otros Oralidad Mercantil 3 Acdos. Núm. Exp. 613/2024.
García Martínez Abel vs. López Hernández Aída Silvia. Juris. Voluntaria Civil 1 Acdo. Núm. Exp. 792/2024.
Hernández Salazar Adán vs. Banco Azteca Sa Institución de Banca Múltiple. Otros Oralidad Mercantil 1 Acdo. Núm. Exp. 751/2023.
Jonsson Gavica Alan vs. Jafif Profeta José. Ejecutivo Mercantil Oral Oralidad Mercantil 1 Acdo. Núm. Exp. 183/2022.
Márquez Arellanes José Luis vs. Campos Montoya Tavita y González López Maximino. Ejecutivo Mercantil Oral Mercantil 1 Acdo. Núm. Exp. 772/2021.
Meléndez Romero Alison vs. Blanquet Brito María Concepción. Ejecutivo Mercantil 1 Acdo. en Exhorto. Núm. Exp. 983/2024.
Ms Sugar Sapi de C.V. vs. Jarabes de Tepatitlan S.A. de C.V. Oral Mercantil 5 Acdos. Núm. Exp. 713/2024.
Portafolio de Negocios, S.A. de C.V., Sofom, E. R vs. Pimienta Energy, S.A. P. I. de C.V. y Sánchez López Pablo y Landa Calderón Sergio Fernando y Cortés Correa Óscar Iván. Ejecutivo Mercantil Oral Oralidad Mercantil 1 Acdo. Núm. Exp. 41/2024.
Ríos Torres Juan Pablo vs. American Express Company México S.A. de C.V. Otros Oralidad Mercantil 1 Acdo. Núm. Exp. 482/2024.
Secreto. Otros Oralidad Mercantil 1 Acdo. en Incidente. Núm. Exp. 1009/2024 Inc. de Providencias Precautorias.
Secreto. Ejecutivo Mercantil 1 Acdo. Núm. Exp. 1021/2024.
Secreto. Ejecutivo Mercantil 1 Acdo. Núm. Exp. 337/2024.
Secreto. Ejecutivo Mercantil 1 Acdo. Núm. Exp. 417/2024.
Secreto. Ejecutivo Mercantil 1 Acdo. Núm. Exp. 481/2024.
Secreto. Ejecutivo Mercantil 1 Acdo. Núm. Exp. 489/2024.
Secreto. Providencias Precautorias Mercantil 1 Acdo. Núm. Exp. 572/2021.
Secreto. Providencias Precautorias Mercantil 1 Acdo. Núm. Exp. 662/2021.
Secreto. Ejecutivo Mercantil 1 Acdo. Núm. Exp. 937/2024.
Secreto. Ejecutivo Mercantil Oral Oralidad Mercantil 1 Acdo. Núm. Exp. 987/2024.
Unifin vs. Castro Quintana José Gerardo. Otros Oralidad Mercantil 1 Acdo. Núm. Exp. 262/2024.
Villada Upegui Juan Camilo. Oral Mercantil 1 Acdo. Núm. Exp. 777/2024.
Zendejas Vázquez Francisco Javier vs. Ruíz Barrientos Patricia. Otros Oralidad Civil 3 Acdos. Núm. Exp. 229/2024.
NO PUBLICADOS
BBVA México Sa Institución de Banca Múltiple Grupo Financiero BBVA México vs. Redac Distribución S.A. de C.V. y Wollenstein Seligson Diana y Wollenstein Neiman Ann Elizabeth. Oral Mercantil 1 Acdo. Núm. Exp. 833/2024.
Cruz Guerrero Adalberto vs. Cruz Guerrero Patricia. Otros Oralidad Civil 1 Acdo. Núm. Exp. 982/2024.
HSBC México Sa Institución de Banca Múltiple Grupo Financiero HSBC vs. Ecoblock International S.A. de C.V. y Piazzesi Di Vallimosa Tommasi Francésco Andrea Cesare y Piazzesi Di Vallimosa Tommasi Mario Uberto. Otros Oralidad Mercantil 1 Acdo. Núm. Exp. 610/2023.
Martínez Rodríguez Kioko vs. Crece y Produce Sustentablemente Sociedad Anónima de Capital Variable. Otros Oralidad Civil Acdo. No Publicado. 1 Acdo. Núm. Exp. 322/2023.
Padilla Bujalil Sociedad Civil vs. Cordero Callejas José Cruz. Otros Oralidad Civil Acdo. No Publicado. 1 Acdo. Núm. Exp. 293/2024.
Secreto. Medios Preparatorios Oral Mercantil Aud. de Confesión en Medios No Publicada. 1 Acdo. Núm. Exp. 453/2024.
Shopmedia S.A. de C.V. vs. Must Wanted Group Sapi de C.V. Ejecutivo Mercantil Acdo. No Publicado. 1 Acdo. Núm. Exp. 700/2024.

EL SECRETARIO DE ACUERDOS
LIC. MANUEL MEZA GIL

SECRETARÍA "B"
ACUERDOS DEL 7 DE ENERO DEL 2025

Aceros Camesa S.A. de C.V. vs. Tecnispann S.A. de C.V. Oral Mercantil 1 Acdo. Núm. Exp. 594/2021 Tomo II.
Alcalá Cruz María Guadalupe vs. Gómez Rodríguez Andrea Patricia. Otros Oralidad Civil 1 Acdo. Núm. Exp. 896/2024.

SOLO CONSULTA
SOLO CONSULTA
SOLO CONSULTA

Banco Base Sa Institución de Banca Múltiple Grupo Financiero Base vs. Rihum Comercializadora S de R.L. de C.V. y Ochomogo Flores Guillermina y Jiménez López Ricardo Jorge Luis. Providencias Precautorias Oral Mercantil 1 Acdo. Núm. Exp. 625/2024.

Banco Santander México, S.A., Institución de Banca Múltiple, Grupo Financiero Santander México vs. Grupo Bepa Mex, S.A. de C.V. y Camarillo Cortés Paola. Ejecutivo Mercantil Oral Oralidad Mercantil 1 Acdo. Núm. Exp. 140/2020 Princ.

Barajas de Bustos María Inés vs. Arroyo Frías Mario y Ferez Tanus José y Jurado Alarid Armando y Vidal Piña Armando y C Director del Registro Público de la Propiedad y de Comercio de la Ciudad de México. Otros Oralidad Civil 3 Acdos. Núm. Exp. 915/2024.

BBVA México Sa Institución de Banca Múltiple Grupo Financiero BBVA México vs. Enn Mex Franchising Comercio Importación y Exportación Ltda S.A. de C.V. y Soares de Oliveira Nathali. Providencias Precautorias Oral Mercantil 1 Acdo. Núm. Exp. 375/2024.

BBVA México, S.A., Institución de Banca Múltiple, Grupo Financiero BBVA México vs. Manzano Hernández José Eloy. Otros Oralidad Mercantil 1 Acdo. Núm. Exp. 1010/2024.

Constructora Ihmex S.A. de C.V. vs. Servicios Metropolitanos S.A. de C.V. y Banco del Bajío Sa Institución de Banca Múltiple en su Carácter de Fiduciaria. Otros Oralidad Mercantil Amparo. 1 Acdo. en Amparo. Núm. Exp. 338/2023 Indirecto 465/2024- V.

Finae Sociedad Anónima Promotora de Inversión de Capital Variable Sociedad Financiera de Objeto Múltiple Entidad No Regulada vs. Tena García Carlos Francisco y Tena Sánchez Carlos Alberto. Ejecutivo Mercantil 1 Acdo. Núm. Exp. 624/2024.

Guerra Méndez Roberto. Oral Mercantil 1 Acdo. en Amparo. Núm. Exp. 554/2024 554/2024- II.

Hernández Acevedo Jazmín vs. Zurich Aseguradora Mexicana S.A. de C.V. Otros Oralidad Mercantil 1 Acdo. en Exhorto. Núm. Exp. 894/2024.

Ingeniería y Metodologia Electric, S.A. de C.V. vs. Construcciones Aldesem, S.A. de C.V. Oral Mercantil 1 Acdo. en Expedientillo. Núm. Exp. 24/2021 Expedientillo.

Instituto del Fondo Nacional para el Consumo de Los Trabajadores vs. Martínez Jiménez Omar. Otros Oralidad Mercantil 1 Acdo. Núm. Exp. 316/2024.

León Hernández Carlos vs. Arreguín Rodríguez Víctor Manuel. Nul. de Juic. Concluido Civil 1 Acdo. Núm. Exp. 196/2021.

Martínez María vs. Real Audeves Sandra. Otros Oralidad Civil 1 Acdo. Núm. Exp. 148/2024.

Medina Martínez Tania Ameyali vs. Castillo Alegría María del Carmen. Ejecutivo Mercantil 1 Acdo. Núm. Exp. 926/2024.

Monto Fácil Sociedad Anónima Promotora de Inversión de Capital Variable Sociedad Financiera de Objeto Múltiple Entidad No Regulada También Conocida como Monto Fácil Sapi de C.V. Sofom Enr vs. Rivera Flores Francisco Demetrio. Ejecutivo Mercantil 1 Acdo. Núm. Exp. 630/2024.

Mosco González Amador su Sucesión y por Conducto de su Albacea Rogaciano Mosco González vs. Candelario Márquez Adriana. Otros Oralidad Civil 1 Acdo. Núm. Exp. 14/2022 Tomo II.

Nr. Otros Oralidad Civil 1 Acdo. Núm. Exp. 1024/2024.

Perea Garduño Fernando vs. Suárez Pineda Jorge Carlos. Otros Oralidad Civil 1 Acdo. Núm. Exp. 1025/2024.

Pichardo Luna Héctor vs. Financial Routing Services S.A. de C.V. Ejecutivo Mercantil Oral Oralidad Mercantil 1 Acdo. Núm. Exp. 264/2024.

Portafolio de Negocios S.A. de C.V. vs. Scap S.A. de C.V. Ejecutivo Mercantil Oral Oralidad Mercantil 2 Acdos. Núm. Exp. 955/2024.

Promotora Saludanat S.A. de C.V. vs. Villanueva Córdova Christian Martín. Otros Oralidad Mercantil 1 Acdo. Núm. Exp. 328/2024.

Razy Dragon Llc vs. Zamora Hernández Arturo. Otros Oralidad Mercantil 1 Acdo. Núm. Exp. 595/2023.

Red Amigo Dal Sapi de Cv, Sofom Enr vs. Aceros Suary S.A. de C.V. y Morales Guadarrama Francisco Javier. Ejecutivo Mercantil Oral Oralidad Mercantil 1 Acdo. Núm. Exp. 1064/2021.

Secreto. Ejecutivo Mercantil 1 Acdo. Núm. Exp. 1008/2024.

Secreto. Ejecutivo Mercantil 1 Acdo. Núm. Exp. 1026/2024.

Secreto. Otros Oralidad Mercantil 2 Acdos. Núm. Exp. 374/2024.

Secreto. Ejecutivo Mercantil 1 Acdo. Núm. Exp. 468/2024.

Secreto. Otros Oralidad Mercantil 2 Acdos. en Incidente. Núm. Exp. 595/2023 Tomo 2 Providencia Prec.

Secreto. Ejecutivo Mercantil Oral Oralidad Mercantil 1 Acdo. Núm. Exp. 630/2023.

Secreto. Ejecutivo Mercantil 1 Acdo. Núm. Exp. 728/2024.

Secreto. Ejecutivo Mercantil 1 Acdo. Núm. Exp. 898/2024.

Secreto. Ejecutivo Mercantil 1 Acdo. Núm. Exp. 924/2024.

Secreto. Providencias Precautorias Oral Mercantil 1 Acdo. Núm. Exp. 978/2024.

Stm Financial Sociedad Anónima de Capital Variable Sociedad Financiera de Objeto Múltiple Entidad Regulada Grupo Financiero Inbursa vs. García Cruz Norma. Ejecutivo Mercantil 1 Acdo. Núm. Exp. 778/2024.

Toyota Financial Services México S.A. de C.V. vs. Torres Pérez Santiago. Ejecutivo Mercantil Oral Oralidad Mercantil 1 Acdo. Núm. Exp. 276/2024.

Toyota Financial Services México S.A. de C.V. vs. Martínez León Eva. Ejecutivo Mercantil Oral Oralidad Mercantil 1 Acdo. Núm. Exp. 656/2022.

NO PUBLICADO

Razy Dragon Llc vs. Zamora Hernández Arturo. Otros Oralidad Mercantil Acdo. No Publicado. 5 Acdos. Núm. Exp. 595/2023.

LA SECRETARIA DE ACUERDOS
LIC. GABRIELA ALPUCHE TORRES

SECRETARÍA "C"
SIN PUBLICACIÓN

TRIGÉSIMO PRIMERO DE LO CIVIL DE PROCESO ORAL

SECRETARÍA "A"
ACUERDOS DEL 7 DE ENERO DEL 2025

Agramonte Beltz Gregorio Alberto vs. Banco Nacional de México Sa Integrante del Grupo Financiero Banamex. Otros Oralidad Mercantil 1 Acdo. en Amparo. Núm. Exp. 142/2023 Amparo Directo Promov. por Dem. Amparo D. C. 540/2024- IV.

Amico Cap Sapi de C.V. Sofom Enr vs. Servigrupo S.A. de C.V. y Inmobiliaria Industrial y de Sistemas S.A. de C.V. Ejecutivo Mercantil Oral Mercantil 4 Acdos. en Amparo. Núm. Exp. 755/2021 964amparo Indirecto Promov. por Demandado.

Ap Justo, Sociedad Anónima Promotora de Inversión de Capital Variable vs. González Rodríguez María Fernanda y Chinchillas Peraza Ana Lilia y Peraza Soto Guadalupe y Chinchillas Peraza Salvador y Chinchillas Peraza María Inocente y Chinchillas Chávez Salvador Eugenio. Ejecutivo Mercantil Oral Oralidad Mercantil 1 Acdo. Núm. Exp. 526/2024.

Cementos Moctezuma S.A. de C.V. vs. Sfr Construcciones S.A. de C.V. Otros Oralidad Mercantil 1 Acdo. Núm. Exp. 200/2024.

Consultores Integrales en Servicios Corporativos Montereal S.A. de C.V. vs. Arquitectos Ka Sc. Otros Oralidad Mercantil 1 Acdo. en Amparo. Núm. Exp. 287/2024 Amparo Directo Promov. por Dem.

Domínguez Olivares Arturo vs. Seguros Banorte S.A. de C.V. Otros Oralidad Mercantil 2 Acdos. Núm. Exp. 708/2023.

Garrido Hernández José Andrés vs. Grupo Nacional Provincial Sab. Otros Oralidad Mercantil 1 Acdo. Núm. Exp. 732/2024.

Globalización 2000, S.A. de C.V. vs. Ingeniería y Proyectos Santo Domingo, S.A. de C.V. Otros Oralidad Mercantil 2 Acdos. Núm. Exp. 862/2024 Incompetencia.

Hernández Reséndiz Sabás. Otros Oralidad Civil 2 Acdos. Núm. Exp. 1024/2024.

Secreto. Ejecutivo Mercantil 1 Acdo. Núm. Exp. 1000/2024.

Secreto. Ejecutivo Mercantil 1 Acdo. Núm. Exp. 943/2024.

Vargas Castañeda Ricardo vs. Silva Cerón Lesly Cinthya. Otros Oralidad Mercantil 1 Acdo. en Amparo. Núm. Exp. 302/2024 Amparo Directo Promov. por Actor.

Vargas Castañeda Ricardo vs. Silva Cerón Lesly Cinthya. Otros Oralidad Mercantil 1 Acdo. en Seccion_De_Ejecución. Núm. Exp. 302/2024 Secc. de Ejecución.

MAL PUBLICADO

Ap Justo, Sociedad Anónima Promotora de Inversión de Capital Variable vs. González Rodríguez María Fernanda y Chinchillas Peraza Ana Lilia y Peraza Soto Guadalupe y Chinchillas Peraza Salvador y Chinchillas Peraza María Inocente y Chinchillas Chávez Salvador Eugenio. Ejecutivo Mercantil Oral Oralidad Mercantil 1 Acdo. Núm. Exp. 526/2024.

EL SECRETARIO DE ACUERDOS
LIC. GERARDO MANCERA JUÁREZ

SOLO CONSULTA
SOLO CONSULTA
SOLO CONSULTA

SECRETARÍA "B"
ACUERDOS DEL 7 DE ENERO DEL 2025

Cortés Pérez Soledad Patricia y Aranda Cortés Marco Antonio vs. Metlife México S.A. Oral Mercantil 2 Acdos. Núm. Exp. 318/2022.
González Morales Albino vs. Banco Mercantil del Norte Sa Institución de Banca Múltiple Grupo Financiero Banorte. Otros Oralidad Mercantil 1 Acdo. Núm. Exp. 543/2022.
HSBC México S.A. Institución de Banca Múltiple Grupo Financiero HSBC vs. Patricia Elizabeth Pedroza Jiménez. Otros Oralidad Mercantil 1 Acdo. en Amparo. Núm. Exp. 177/2024 Amparo Directo Promov. por Demandado.
Infante López José vs. Herrera Pérez Jesús. Cump. de Contrato Oralidad Civil 1 Acdo. Núm. Exp. 171/2024.
Instituto del Fondo Nacional de la Vivienda para los Trabajadores vs. Palafox Peres José Ascención. Otros Oralidad Civil 1 Acdo. Núm. Exp. 1025/2024.
Ortiz Quintana Juan Carlos vs. Strategic Capital Agency S.A. P. I. de C.V. Otros Oralidad Civil 1 Acdo. Núm. Exp. 174/2024.
Perenco México S.A. de C.V. vs. Grupo Legotec de México S de R.L. de C.V. Otros Oralidad Mercantil 1 Acdo. Núm. Exp. 736/2023.
Secreto. Ejecutivo Mercantil Oral Oralidad Mercantil 1 Acdo. Núm. Exp. 968/2024.
Solís Bañuelos Felipe vs. Nava Ávila Julio César. Ejecutivo Mercantil Oral Oralidad Mercantil 1 Acdo. Núm. Exp. 99/2024.
Torres Jiménez Arturo vs. Seguros Banorte S.A. de C.V. Grupo Financiero Banorte y antes Seguros la Republica. Pago de Seguro Oralidad Mercantil 1 Acdo. Núm. Exp. 5/2023.

LA SECRETARIA DE ACUERDOS
LIC. ANGÉLICA RUBY RODRÍGUEZ LOZANO

SECRETARÍA "C"
ACUERDOS DEL 7 DE ENERO DEL 2025

Caja de Previsión de la Policía Preventiva de la Ciudad de México vs. Parra Guerrero Carlos Alberto. Otros Oralidad Civil 1 Acdo. Núm. Exp. 764/2024.
Decora Home S.A. de C.V. vs. Focus Innovación Material y Producción S.A. de C.V. Jurisdiccción Voluntaria Oral Mercantil 1 Acdo. Núm. Exp. 1008/2024.
Escalante González Jesús Manuel vs. Skandia Life S.A. de C.V. Otros Oralidad Mercantil 1 Acdo. Núm. Exp. 253/2024.
García Santos Scarlet Cristina vs. Qualitas Compañía de Seguros S.A. de C.V. Oral Civil 2 Acdos. Núm. Exp. 403/2022.
General de Seguros Sab y General de Salud Compañía de Seguros Sa vs. Banxol de México. Oral Mercantil 2 Acdos. en Seccion_De_ Ejecución. Núm. Exp. 288/2021 Secc. de Ejecución.
González García Christian vs. Chávez Lozano Karyna. Otros Oralidad Civil 2 Acdos. Núm. Exp. 773/2024.
Guerra Méndez Roberto. Oral Mercantil 1 Acdo. en Amparo. Núm. Exp. 554/2024 Amparo Sin Antecendentes.
Guerrero Arana Antonio vs. Comisión Federal de Electricidad Cfe a Través de su Representante Legal. Otros Oralidad Mercantil 1 Acdo. Núm. Exp. 1011/2024.
Ingeniería Jcs S.A. de C.V. vs. Qualitas Compañía de Seguros S.A. de C.V. Otros Oralidad Mercantil 1 Acdo. Núm. Exp. 316/2024.
Lugo León Héctor vs. Cofraternidad de Los Corazones Unidos A.C. Ejecutivo Mercantil Oral Oralidad Mercantil 1 Acdo. Núm. Exp. 677/2023.
Luis Jiménez Hilda vs. Banco Santander México Sa Institución de Banca Múltiple Grupo Financiero Santander México. Otros Oralidad Mercantil 1 Acdo. en Amparo. Núm. Exp. 324/2023 Amparo Directo Promov. por Dem. D. C. 410/2024- 13.
Multimovil S.A. de C.V. vs. Comercializadora y Espectáculos Rp S.A. de C.V. Otros Oralidad Mercantil 1 Acdo. Núm. Exp. 698/2024.
Peralta Juárez Gustavo Miguel vs. Mapfre México S.A. Pago de Seguro Oralidad Mercantil 1 Acdo. Núm. Exp. 634/2022.
Secreto. Ejecutivo Mercantil Requerimiento. 1 Acdo. Núm. Exp. 1020/2024.
Secreto. Ejecutivo Mercantil Requerimiento. 1 Acdo. Núm. Exp. 1023/2024.
Secreto. Ejecutivo Mercantil Oral Oralidad Mercantil Requerimiento. 1 Acdo. Núm. Exp. 1026/2024.
Secreto. Ejecutivo Mercantil Oral Mercantil 1 Acdo. Núm. Exp. 141/2020.
Secreto. Ejecutivo Mercantil 2 Acdos. Núm. Exp. 623/2024.

LA SECRETARIA DE ACUERDOS
LIC. GABRIELA ALEJANDRA DOMÍNGUEZ GARCÍA

TRIGÉSIMO SEGUNDO DE LO CIVIL DE PROCESO ORAL

SECRETARÍA "A"
ACUERDOS DEL 7 DE ENERO DEL 2025

Amico Cap Sapi de C.V. Sofom Enr vs. De Lio Reciniello Miguel Ángel y Guerrero Paz María Antonieta y Grupo Internacional de Maquinaria para Proceso y Empaque S.A. de C.V. Ejecutivo Mercantil Oral Mercantil 1 Acdo. Núm. Exp. 79/2024.
BBVA México, Sociedad Anónima, Institución de Banca Múltiple, Grupo Financiero BBVA México vs. Totalcomm Inc. S.A. de C.V. y Calles Ángeles Mauricio y Nolasco Hernández Guillermo. Providencias Precautorias Mercantil 1 Acdo. Núm. Exp. 651/2024.
Cabañas Monroy Manuela y Pérez Aguilar Fernando vs. Inmobiliaria Zurex S.A. de C.V. y Zubiate Nava Juan Manuel. Oral Civil 1 Acdo. Núm. Exp. 953/2024.
Cambiotec Asociación Civil vs. Barrios Núñez Jairo Daniel y Godínez Tepantitla Mariana y Tepantitla Pineda Olga Libia. Oral Civil 1 Acdo. Núm. Exp. 967/2024.
Castellanos Zúñiga Jorge Alberto vs. Mora Jiménez Álvaro. Otros Oralidad Civil 1 Acdo. Núm. Exp. 33/2023.
Cervantes Aguilar Giovanna Ashadett vs. Maldonado Santizo Germán Gustavo. Oral Civil Prevención. 1 Acdo. Núm. Exp. 1031/2024.
Distribuidora de Carnes Ideal S.A. de C.V. vs. Ramírez Neri Agustín. Oral Mercantil 1 Acdo. Núm. Exp. 1025/2024.
Enforcer Units Fire Service Pluse México S.A. de C.V. vs. Productos Termoencogibles de México S.A. de C.V. Oral Mercantil 1 Acdo. Núm. Exp. 723/2024.
Inmobiliaria Ayb Sociedad de Responsabilidad Limitada de Capital Varible vs. Iberdrola Ingeniería y Construcción México S.A. de C.V. Oral Mercantil 1 Acdo. Núm. Exp. 507/2024.
Lendera Crowdfunding Sa Promotora de Inversión de C.V. Institución de Financiamiento Colectivo y antes Lendera Crowdfunding Sapi de C.V. vs. Investicora S.A. de C.V. y Pous Mugica Raúl de Jesús. Oral Mercantil 1 Acdo. Núm. Exp. 799/2022.
Nacional Financiera Sociedad Nacional de Crédito Institución de Banca de Desarrollo en su Carácter de Fiduciaria del Fideicomiso Irrevocable Identificado Con el Número 80730 vs. Centro de Aprendizaje Personalizado Cap A.C. y Barrón Noé Carlos y Guerrero Meléndez Adriana. Oral Mercantil Prevención. 1 Acdo. Núm. Exp. 1035/2024.
Red Amigo Dal, Sapi de C.V., Sofom, Enr vs. Meditap, S.A. de C.V. y Pereyra Osorio Jorge Enrique. Ejecutivo Mercantil Oral Oralidad Mercantil 1 Acdo. Núm. Exp. 1061/2021.
Rewity de México Sa vs. Laboratorios San Ángel S.A. Oral Mercantil 1 Acdo. Núm. Exp. 999/2024.
Secreto. Ejecutivo Mercantil 1 Acdo. Núm. Exp. 1005/2024.
Secreto. Ejecutivo Mercantil 1 Acdo. Núm. Exp. 1027/2024.
Secreto. Ejecutivo Mercantil Admisión. 1 Acdo. Núm. Exp. 1029/2024.
Secreto. Ejecutivo Mercantil 1 Acdo. Núm. Exp. 1033/2024.
Secreto. Ejecutivo Mercantil 1 Acdo. Núm. Exp. 695/2024.
Sgg Infraestructura y Construcción S.A. de C.V. vs. Banco Santander México Sa Institución de Banca Múltiple Grupo Financiero Santander México. Oral Mercantil 1 Acdo. Núm. Exp. 527/2024.
Toyota Financial Services México S.A. de C.V. vs. Trasportadora y Comercializadora Castores S.A. de C.V. y González Llanes Fidel Omar. Ejecutivo Mercantil Oral Mercantil 1 Acdo. Núm. Exp. 291/2024.
Toyota Financial Services México S.A. de C.V. vs. Macías Sánchez Rafael. Ejecutivo Mercantil 1 Acdo. Núm. Exp. 1013/2024.
Unifin Financiera, S.A. B. de C.V. vs. Osba Construcción de Infraestructura y Maquinaria, S.A. de C.V. y Barroso Elizalde Óscar Eduardo. Oral Mercantil 1 Acdo. Núm. Exp. 985/2021.
AUDIENCIA

SOLO CONSULTA
SOLO CONSULTA
SOLO CONSULTA

Flores Morán Mireya y Flores Ventura Moisés Ángel vs. Membrillo Palma Roberto y Torres Membrillo Yolanda y C Registro Público de la Propiedad y del Comercio de la Ciudad de México. Acta Minima Oral Civil. 1 Audiencia. Núm. Exp. 341/2024.

LA SECRETARIA DE ACUERDOS
LIC. MIRIAM JACQUELINE DOMÍNGUEZ MONTAÑO

SECRETARÍA "B"
ACUERDOS DEL 7 DE ENERO DEL 2025

Aguilar Torres Lucero vs. Lagunas Private Fund Sapi de C.V. Oral Mercantil 1 Acdo. Núm. Exp. 408/2024.
Banca Afirme S.A., Institución de Banca Múltiple, Afirme Grupo Financiero vs. Figueroa Castillo Arturo Gerardo. Ejecutivo Mercantil 1 Acdo. Núm. Exp. 990/2024.
Banco Nacional de México Sa Integrante del Grupo Financiero Banamex vs. Jmmm S.A. de C.V. y Salgado Mondragón Juan Francisco y Salgado Naime Mariano y Béjarano Gómez Moisés. Ejecutivo Mercantil Oral Oralidad Mercantil 1 Acdo. en Incidente. Núm. Exp. 414/2023 Providencia Precautoria.
Caja de Previsión de la Policía Preventiva de la Ciudad de México vs. Pedro Santiago César Napoleon. Oral Civil 1 Acdo. Núm. Exp. 1034/2024.
Corporativo Laudex Sapi de C.V. Sofom Enr vs. Ortiz Mendoza Jorge Ricardo y Durán Arzate Consuelo Esther. Oral Mercantil 1 Acdo. Núm. Exp. 238/2024.
Falfan Alarcón Agustín vs. Mapfre Tepeyac S.A. Cump. de Contrato Oralidad Mercantil 1 Acdo. Núm. Exp. 584/2023.
García González Juana su Sucesión vs. Robles Castro Ricardo. Ejecutivo Mercantil Oral Mercantil 1 Acdo. Núm. Exp. 338/2024.
Guerra Méndez Roberto. Ejecutivo Mercantil Oral Mercantil Amparo. 1 Acdo. en Amparo. Núm. Exp. 10010/2024.
Hernández Maldonado Carolina vs. Banco Azteca Sa Institución de Banca Múltiple. Oral Mercantil 1 Acdo. Núm. Exp. 408/2023.
Instituto del Fondo Nacional para el Consumo de Los Trabajadores vs. Miranda Domínguez María Alicia. Oral Mercantil 1 Acdo. en Amparo. Núm. Exp. 524/2023 Promov. por María Alicia Miranda Domínguez.
Koe Mexicana S.A. de C.V. vs. Nava Luna María del Rosario Amparo. Oral Mercantil Prevención. 1 Acdo. Núm. Exp. 1026/2024.
Monto Fácil Sociedad Anónima Promotora de Inversión de Capital Variable Sociedad Financiera de Objeto Múltiple Entidad No Regulada vs. Valdovinos Herrera Enrique Óscar. Ejecutivo Mercantil 1 Acdo. Núm. Exp. 622/2024.
Oris Watch México S.A. de C.V. vs. Miranda García Ángel y Grupo Angyal Comunicaciones S.A. de C.V. Oral Mercantil 1 Acdo. en Amparo. Núm. Exp. 516/2023.
Pérez Gutiérrez Delina vs. Aseguradora Metlife y Metlife México S.A. de C.V. y Otros. Oral Mercantil 1 Acdo. en Expedientillo. Núm. Exp. 400/2024.
Secreto. Ejecutivo Mercantil Admisión. 1 Acdo. Núm. Exp. 1028/2024.
Secreto. Ejecutivo Mercantil 1 Acdo. Núm. Exp. 1030/2024.
Secreto. Ejecutivo Mercantil Admisión. 1 Acdo. Núm. Exp. 1032/2024.
Secreto. Ejecutivo Mercantil Oral Mercantil 1 Acdo. Núm. Exp. 258/2024.
Secreto. Providencias Precautorias Oral Mercantil 1 Acdo. Núm. Exp. 292/2024.
Secreto. Ejecutivo Mercantil Cuad. Prov. Prec. 1 Acdo. en Incidente. Núm. Exp. 356/2024.
Secreto. Ejecutivo Mercantil Oral Mercantil 1 Acdo. Núm. Exp. 986/2024.
Secreto. Providencias Precautorias Mercantil 1 Acdo. Núm. Exp. 998/2024.
Sistema de Crédito Automotriz S.A. de C.V. vs. Sánchez Hernández Luis Norberto. Ejecutivo Mercantil 1 Acdo. Núm. Exp. 730/2024.
Villalobos Dávila Armando vs. Zamora Contreras Eloísa. Ejecutivo Mercantil 1 Acdo. Núm. Exp. 734/2024.

EL SECRETARIO DE ACUERDOS
LIC. BERNARDO SAÚL CORTES ROSAS

SECRETARÍA "C"
SIN PUBLICACIÓN

TRIGÉSIMO TERCERO DE LO CIVIL DE PROCESO ORAL

SECRETARÍA "A"
ACUERDOS DEL 7 DE ENERO DEL 2025

Abc Capital Sa Institución de Banca Múltiple vs. Industrial Agropecuaria Hermosillense Sociedad Anónima de Capital Variable y Martínez Valenzuela Ricardo. Ejecutivo Mercantil Oral Mercantil Inc. de Costas. 1 Acdo. Núm. Exp. 591/2021.
Banco Mercantil del Norte Sa Institución de Banca Múltiple Grupo Financiero Banorte vs. Techno Marine México S.A. de C.V. y Tubular Technology S.A. de C.V. y Líneas S.A. de C.V. y Hernández Matías Rosa Violeta. Providencias Precautorias Mercantil Aclarar Petición. 1 Acdo. Núm. Exp. 744/2023.
Distribuidora de Carnes Ideal S.A. de C.V. vs. Alimentaris S.A. de C.V. Oral Mercantil Requerimiento. 1 Acdo. Núm. Exp. 1025/2024.
Esparza Chavéz Martín. Oral Mercantil Expedientillo. 1 Acdo. en Expedientillo. Núm. Exp. 215/2020 Expedientillo.
Hamui Hamui Salomón Joe vs. Smx Financial Sapi de C.V. Sofom Enr. Oral Mercantil por Enterado. 1 Acdo. en Amparo. Núm. Exp. 635/2023 Amparo Directo Promov. por Actor.
Liberty Fianzas, S.A. de C.V. vs. Gycr Soluciones Integrales para la Construcción, S.A. de C.V. y Carranza Navarro José Luis. Oral Mercantil Sin Lugar. 1 Acdo. Núm. Exp. 735/2023.
Manzo Hernández Antonio vs. Jordán Doria Iris y C Director General del Registro Público de la Propiedad y de Comercio de la Ciudad de México. Oral Civil Admisorio. 1 Acdo. Núm. Exp. 943/2024.
Meza Gordillo Jorge vs. Ruíz Tlaxcalteco Abelardo Pablo. Ejecutivo Mercantil Oral Mercantil Turnese a Sent. Interlocutoria. 1 Acdo. Núm. Exp. 271/2022.
Multimovil S.A. de C.V. vs. Maxtec S.A. de C.V. y Banco Nacional de México Sa Integrante del Grupo Financiero Banamex. Oral Mercantil Dar por Concluido. 1 Acdo. Núm. Exp. 363/2024.
Navalmex Combustibles, S.A. de C.V. vs. Sapura Energy Mexicana, S.A. P. I. de C.V. y Alta Navegación de México, S. de R. L. de C.V. y Tmm División Marítima, S.A. de C.V. y Navarro Shipping, S. de R. L. de C.V. y Steuart Maritime México, S. de R. L. de C.V. y Compañía de Apoyo Marítimo del Golfo, S.A. de C.V. Providencias Precautorias Mercantil Vista. 1 Acdo. Núm. Exp. 672/2022 Tomo II.
Panificadora el Sol de Elena S.A. de C.V. vs. Comisión Federal de Electricidad y Cfe Suministrador de Servicios Básicos y Cfe Distribución y Responsable de Zona Comercial Zona Dm22 Benito Juárez División Comercial Valle de México Centro. Oral Mercantil Admisorio. 1 Acdo. Núm. Exp. 973/2024.
Secreto. Ejecutivo Mercantil Oral Mercantil Requerimiento. 1 Acdo. Núm. Exp. 1011/2024.
Secreto. Providencias Precautorias Mercantil Desechamiento. 1 Acdo. Núm. Exp. 1017/2024.
Secreto. Ejecutivo Mercantil Oral Mercantil Admisorio. 1 Acdo. Núm. Exp. 1021/2024.
Simlae S de R.L. de C.V. vs. Timser Sapi de C.V. Oral Mercantil Razón Actuarial. 3 Acdos. Núm. Exp. 427/2024.

EL SECRETARIO DE ACUERDOS
LIC. JONATHAN RAYA PALACIOS

SECRETARÍA "B"
ACUERDOS DEL 7 DE ENERO DEL 2025

Altaltium Real Estate Solutions S.A. de C.V. y Sánchez Garcidueñas Juan Fernando vs. Huerta Ramírez Alexandra y Ramírez Ibarra de la Huerta Concepción Verónica y Huerta Ramírez Guillermo y Huerta Ramírez Diana y Arrollo Bletran María Gabriela y Hekimian Tanus Carlos Alfredo. Juris. Voluntaria Civil Admisorio. 1 Acdo. Núm. Exp. 970/2024.
BBVA México, Sociedad Anónima, Institución de Banca Múltiple, Grupo Financiero BBVA México vs. Hernández Castellanos Irma Mayela. Oral Mercantil Requerimiento. 1 Acdo. Núm. Exp. 1010/2024.
Corporación Seliga S.A. de C.V. y Elías García Salvador su Sucesión vs. Seguros Ve por más Sa Grupo Financiero Ve por Más. Oral Mercantil Comparecencia. 1 Acdo. Núm. Exp. 366/2022.
Crédito Real, S.A. B. de C.V., Sofom, E. N. R vs. Universo de Promocionales Denver, S.A. de C.V. y Trujillo Ortega Allan Jonathan. Ejecutivo Mercantil Oral Mercantil Girar Oficio. 1 Acdo. Núm. Exp. 310/2024.

SOLO CONSULTA
SOLO CONSULTA
SOLO CONSULTA

Fermon Metals, S.A. de C.V. vs. Valverde Velázquez Melissa. Ejecutivo Mercantil Oral Mercantil por Enterado. 1 Acdo. en Amparo. Núm. Exp. 210/2024 Amparo Directo D. C. 720/2024 Promov. por Fermon Metals, S.A. de C.V.

Guierra Méndez Roberto. Ord. Mercantil por Enterado. 1 Acdo. en Expedientillo_Del_Cuaderno. Núm. Exp. 554/2024 Amparo Incierto.

López García Víctor Manuel vs. BBVA Seguros México S.A. de C.V. Grupo Financiero BBVA México. Oral Mercantil Comparecencia. 1 Acdo. Núm. Exp. 230/2024.

López García Víctor Manuel vs. BBVA Seguros México S.A. de C.V. Grupo Financiero BBVA México. Oral Mercantil Notificación. 1 Acdo. en Incidente. Núm. Exp. 230/2024 Bis. 2 Segundo Inc. Ejecc. de Sent. (Intereses Moratorios).

López Betancourt Raúl Eduardo y Cruz Cruz Elba y López y Cruz Elba María Marlene vs. Air Canada. Oral Civil Dada Nueva Cuenta. 1 Acdo. Núm. Exp. 450/2024.

Nacional Financiera Sociedad Nacional de Crédito vs. Tindu de México S.A. de C.V. y Velázquez Girón Vicente Rodolfo. Oral Mercantil Deberá Estarse. 2 Acdos. Núm. Exp. 360/2021 Segundo Tomo.

Pérez Morales Moisés vs. Banco Mercantil del Norte, S.A., Institución de Banca Múltiple, Grupo Financiero Banorte. Oral Mercantil Comparecencia. 1 Acdo. en Incidente. Núm. Exp. 296/2023 Inc. de Ejecc. de Sentencia.

Reliable de México S.A. de C.V. vs. Siemens Healthcare Diagnostics, Sociedad de Responsabilidad Limitada de Capital Variable. Oral Mercantil Comparecencia. 1 Acdo. Núm. Exp. 940/2024.

Secreto. Providencias Precautorias Mercantil Requerimiento. 1 Acdo. Núm. Exp. 1019/2024.

Secreto. Oral Mercantil Requerimiento. 1 Acdo. en Incidente. Núm. Exp. 360/2021 Inc. de Ejecc. de Sentencia.

Sistemas de Cómputo y Redes Inalámbricas S.A. de C.V. vs. Kananhit S.A. de C.V. Oral Mercantil Objeción. 2 Acdos. Núm. Exp. 444/2024.

Unión de Crédito para la Contaduría Pública, S.A. de C.V. vs. Zepeda Armendáriz Francisco Javier. Providencias Precautorias Mercantil Admisorio. 1 Acdo. Núm. Exp. 974/2024.

Vidimport S.A. de C.V. vs. Figueroa González Luis Enrique. Oral Mercantil Comparecencia. 1 Acdo. Núm. Exp. 744/2021 Tomo Dos.
AUDIENCIA

Sm Asesores de Negocios Sas de C.V. vs. Banamex Banco Nacional de México Sa Integrante del Grupo Financiero Banamex. Desahogo Vista, Fecha Aud. Prelim. Oral Mercantil. 1 Audiencia. Núm. Exp. 550/2024.

LA SECRETARIA DE ACUERDOS
LIC. BRENDA MARTÍNEZ RIOS

SECRETARÍA "C"
ACUERDOS DEL 7 DE ENERO DEL 2025

Hernández Cruz Eduardo vs. Cruz Ortega Jeok Alfredo. Ejecutivo Mercantil Causa Ejecutoria. 1 Acdo. Núm. Exp. 387/2024.

Lgf Occidente S.A. de C.V. Sofom Enr vs. Arroyo Garduño Yolanda. Ejecutivo Mercantil Girense Exhorto. 1 Acdo. Núm. Exp. 375/2024.

Monsivais Huertero Alejandro vs. Moreno Hernández Eduardo. Ejecutivo Mercantil Acusa Rebeldia. 1 Acdo. Núm. Exp. 761/2024.

Red Amigo Dal Sapi de C.V. Sofom Enr vs. Onofre Campos Brenda Marcela. Ejecutivo Mercantil Siara. 2 Acdos. Núm. Exp. 642/2024.

Secreto. Providencias Precautorias Mercantil Prevención. 1 Acdo. Núm. Exp. 1007/2024.

Secreto. Ejecutivo Mercantil Prevención. 1 Acdo. Núm. Exp. 1013/2024.

Secreto. Ejecutivo Mercantil Prevención. 1 Acdo. Núm. Exp. 1014/2024.

Secreto. Ejecutivo Mercantil Prevención. 1 Acdo. Núm. Exp. 1016/2024.

Secreto. Ejecutivo Mercantil Admisorio. 1 Acdo. Núm. Exp. 1022/2024.

Secreto. Ejecutivo Mercantil Requerimiento. 1 Acdo. Núm. Exp. 1026/2024.

Secreto. Ejecutivo Mercantil Requerimiento. 1 Acdo. Núm. Exp. 1030/2024.

Secreto. Ejecutivo Mercantil Sin Lugar. 1 Acdo. Núm. Exp. 375/2024.

Secreto. Ejecutivo Mercantil Autorización. 1 Acdo. Núm. Exp. 412/2024.

Secreto. Ejecutivo Mercantil Gira Exhorto. 1 Acdo. Núm. Exp. 418/2024.

Secreto. Ejecutivo Mercantil Desistimiento. 1 Acdo. Núm. Exp. 437/2024.

Secreto. Ejecutivo Mercantil Desecha. 1 Acdo. Núm. Exp. 886/2024.

Secreto. Ejecutivo Mercantil Admisorio. 1 Acdo. Núm. Exp. 942/2024.

Secreto. Ejecutivo Mercantil Admisorio. 1 Acdo. Núm. Exp. 951/2024.

Secreto. Ejecutivo Mercantil Admisorio. 1 Acdo. Núm. Exp. 966/2024.

Secreto. Ejecutivo Mercantil Admisorio. 1 Acdo. Núm. Exp. 987/2024.

Secreto. Ejecutivo Mercantil Admisorio. 1 Acdo. Núm. Exp. 992/2024.

Sistema de Crédito Automotriz S.A. de C.V. vs. Cervantes Villafranco Claudia y Villafranco Victoria Martha. Ejecutivo Mercantil Sin Lugar. 2 Acdos. Núm. Exp. 584/2024.

SENTENCIA DEFINITIVA DEL 7 DE ENERO DEL 2025

Toyota Financial Services México S.A. de C.V. vs. Duarte Córdova Hiram Arnoldo. Ejecutivo Mercantil Sent. Def. 1 Núm. Exp. 648/2024

LA SECRETARIA DE ACUERDOS
LIC. VIOLETA RIVERA SANTILLAN

TRIGÉSIMO CUARTO DE LO CIVIL DE PROCESO ORAL

SECRETARÍA "A"
ACUERDOS DEL 7 DE ENERO DEL 2025

Díaz Sánchez Ubaldo vs. Díaz Rodríguez David Antonio y Díaz Sánchez Luis. Oral Mercantil Sin Lugar. 3 Acdos. en Exhorto. Núm. Exp. 750/2024.

Nava García Alejandro vs. Banco Santander México Sa Institución de Banca Múltiple Grupo Financiero Santander México. Oral Mercantil Regresan Cedulas. 1 Acdo. Núm. Exp. 891/2024.

Secreto. Ejecutivo Mercantil Requerimiento Ejecutivo Mercantil. 1 Acdo. Núm. Exp. 1035/2024.

Secreto. Oral Mercantil Turnese Oficio Corrección Caratula. 1 Acdo. Núm. Exp. 365/2024.

Secreto. Ejecutivo Mercantil Puesta a Disposición Exhorto. 1 Acdo. Núm. Exp. 961/2024.

Secreto. Providencias Precautorias Mercantil Desechado P. P. 1 Acdo. Núm. Exp. 983/2024.

Secreto. Ejecutivo Mercantil Desechado y Destrucción. 1 Acdo. Núm. Exp. 991/2024.

Secreto. Medios Preparatorios Mercantil Devolución de Documentos. 1 Acdo. Núm. Exp. 995/2024.

SENTENCIA INTERLOCUTORIA

García Márquez Jesús Armando vs. Mapfre México S.A. Oral Mercantil Sent. Interl. 1 Núm. Exp. 991/2021

SENTENCIA DEFINITIVA DEL 7 DE ENERO DEL 2025

su Vivienda S.A. de C.V. vs. Hernández Ramírez Rosalinda vs. Habitat y Vivienda Urbana, S.A. de C.V. Resc. de Contrato Oralidad Civil Sent. Def. 1 Núm. Exp. 613/2022

LA SECRETARIA DE ACUERDOS
LIC. LAURA DEYANIRA TEJEDA HERNÁNDEZ

SECRETARÍA "B"
ACUERDOS DEL 7 DE ENERO DEL 2025

Aguilar Tenorio Alan vs. Citibanamex y-o. Banco Nacional de México Sa Integrante del Grupo Financiero Banamex. Oral Mercantil Elaborar Cedula. 1 Acdo. Núm. Exp. 920/2024.

Amador Ortega Judith Graciela y Amador Ortega José Antonio y Amador Ortega José Javier vs. Metlife México S.A. de C.V. Otros Oralidad Mercantil Remitir. 1 Acdo. en Cuaderno_Amparo_Dem. Núm. Exp. 164/2024 Quejoso: Metlife México, S.A. de C.V.

SOLO CONSULTA
SOLO CONSULTA
SOLO CONSULTA

Banco Santander México, Sociedad Anónima, Institución de Banca Múltiple, Grupo Financiero Santander México vs. Transportación Turística y Ejecutiva Chapultepec, Sociedad Anónima de Capital Variable y Ibarra Tapia Roberto Arturo. Ejecutivo Mercantil Oral Mercantil Exhibe Minutas. 1 Acdo. Núm. Exp. 284/2022 Tomo II.

BBVA México, S.A., Institución de Banca Múltiple, Grupo Financiero BBVA México vs. Mendoza Besares Osman Eduardo. Oral Mercantil Prevención. 1 Acdo. Núm. Exp. 1016/2024.

BBVA México, Sociedad Anónima, Institución de Banca Múltiple, Grupo Financiero BBVA México vs. Tetra Integrame México S.A. de C.V. y Torres Roldán Alejandro y Torres Vargas Alejandro. Providencias Precautorias Mercantil Conocimiento. 1 Acdo. Núm. Exp. 652/2024.

Conegtec Soluciones S.A. de C.V. vs. Proyecta Industrial de México S.A. de C.V. Oral Mercantil Vista. 2 Acdos. Núm. Exp. 384/2024.

De Félix Estupiñan Macario. Juris. Voluntaria Oral Civil Expllo, Reserva. 1 Acdo. en Expedientillo. Núm. Exp. 326/2023.

García Ortiz José Luis vs. Alquicira Casales Felipe de Jesús y Alquicira Casales Moramay y Manzanares Casales Macrina Maricela y González Castro Leticia. Oral Civil Expedientillo. 1 Acdo. en Expedientillo. Núm. Exp. 786/2021.

Hofmann García Félix Federico y Salcedo Cuadra María Julieta. Juris. Voluntaria Civil Desechamiento. 1 Acdo. Núm. Exp. 1032/2024.

Letayf Yapur Raquel vs. Díaz Mateo Brayan Abdeel. Medios Preparatorios Mercantil Vista. 2 Acdos. Núm. Exp. 740/2024.

Secreto. Ejecutivo Mercantil Debera Estarse. 1 Acdo. Núm. Exp. 696/2024.

Secreto. Ejecutivo Mercantil Requerimiento. 1 Acdo. Núm. Exp. 1034/2024.

Secreto. Ejecutivo Mercantil Vista. 1 Acdo. en Exhorto. Núm. Exp. 946/2024.

Secreto. Oral Mercantil Oficios Disposición. 1 Acdo. Núm. Exp. 360/2024.

Secreto. Providencias Precautorias Mercantil Deberá Estarse. 1 Acdo. Núm. Exp. 654/2024.

Secreto. Providencias Precautorias Mercantil Requerimiento. 1 Acdo. Núm. Exp. 1036/2024.

Secreto. Providencias Precautorias Oral Mercantil Debera Estarse. 1 Acdo. Núm. Exp. 596/2024.

Villamil Vázquez José de la Cruz vs. Hir Compañía de Seguros S.A. de C.V. Oral Mercantil Expedientillo. 1 Acdo. en Expedientillo. Núm. Exp. 66/2024.

LA SECRETARIA DE ACUERDOS
LIC. CLAUDIA CORTÉS ROSAS

SECRETARÍA "C"
ACUERDOS DEL 7 DE ENERO DEL 2025

Limpieza Total en Interiores S.A. de C.V. vs. Automotores Azcapotzalco S.A. de C.V. y Volkswagen Leasing Sociedad Anónima de Capital Variable. Oral Civil Recibe Demanda de Amparo. 1 Acdo. en Cuaderno_Amparo_Act. Núm. Exp. 587/2023 Quejoso: Limpieza Total en Interiores, S.A. de C.V.

AUDIENCIA

De la Barrera Erosa Sergio Arturo vs. Scotiabank Inverlat Sa Institución de Banca Múltiple Grupo Financiero Scotiabank Inverlat. Acta Mínima de Aud. Prelim. Oral Mercantil. 1 Audiencia. Núm. Exp. 780/2024.

LA SECRETARIA DE ACUERDOS
LIC. LILIA MARGARITA GONZÁLEZ PACHECO

TRIGÉSIMO QUINTO DE LO CIVIL DE PROCESO ORAL

SECRETARÍA "A"
ACUERDOS DEL 7 DE ENERO DEL 2025

Alta Representación Ejecutiva Mky S.A. de C.V. vs. Reintelc S.A. de C.V. Oral Mercantil Oficio Sre - Vista. 1 Acdo. Núm. Exp. 451/2022.

Autofinanciamiento México S.A. de C.V. vs. Agama Echeverría María Cristina y Ochoa Salinas Mario Jesús Isaías y García Castillo José Luis. Oral Mercantil Admisión Demanda. 1 Acdo. Núm. Exp. 1027/2024.

Axtel Sab de C.V. vs. Comtelsat S.A. de C.V. Oral Mercantil Turno a la Actuaria. 1 Acdo. Núm. Exp. 529/2024.

Banco Autofin México S.A., Institución de Banca Múltiple vs. Villeda Escamilla Gerardo. Oral Mercantil Admisión Demanda. 1 Acdo. Núm. Exp. 973/2024.

BBVA Leasing México Sociedad Anónima de Capital Variable vs. Gtres Grupo Empresarial S.A. de C.V. y Trujillo Cancino Mari Carmen. Providencias Precautorias Mercantil Autorizaciones. 1 Acdo. Núm. Exp. 739/2024.

Cemex Sab de C.V. vs. Gerencia Obras y Soluciones Arias S de R.L. de C.V. y Gómez Álvarez Lidia. Ejecutivo Mercantil Acuerdo. 1 Acdo. en Incidente. Núm. Exp. 581/2024 Inc. de Providencias Precautorias.

Chiperinc de México S.A. de C.V. vs. Granciano Camacho Hiram. Oral Mercantil Se Desiste de la Instancia. 1 Acdo. Núm. Exp. 617/2023.

Cibanco S.A. Institución de Banca Múltiple vs. Olivas Arroyo Luis Alfonso. Oral Mercantil Acuerdo. 1 Acdo. Núm. Exp. 459/2021.

Cibanco, S.A. I. B. M vs. Arturo Méndez Rangel y José Luis Hurtado Mata. Oral Mercantil Acuerdo. 1 Acdo. Núm. Exp. 15/2021 Se Desecha No Rec. Doc.

Corporación Nomi Fin. S.A. de C.V. Sofom Enr vs. Tlks S de R.L. de C.V. y Salcedo Ordaz Sergio Alejandro. Oral Mercantil Se Admite Demanda de Amparo Directo. 1 Acdo. en Cuaderno_Amparo_Act. Núm. Exp. 169/2024 Amparo Directo Corporación Nomi 9/Agt/24.

Crédito Real S.A. B. de C.V. Sofom, E. N. R vs. Comercial Sheva, S.A. de C.V., Isaac Jajati Dabul y Amnon Jajati Daabul. Ejecutivo Mercantil Oral Mercantil Acuerdo. 1 Acdo. en Incidente. Núm. Exp. 461/2021 Inc. Reduc. Embargo.

Daimler Financial Services Sociedad Anónima de Capital Variable Sociedad Financiera de Objeto Múltiple Entidad No Regulada vs. María de la Cruz Sánchez Zamora. Ejecutivo Mercantil Oral Mercantil Oficio Recordatorio para Solicitar Documentos. 2 Acdos. Núm. Exp. 505/2020.

García Flores Mónica vs. Cassab y Espinosa Jorge y Cassab Martínez María Martha del Carmen. Oral Civil Elabórense Cédulas de Notificación. 1 Acdo. Núm. Exp. 441/2024.

Gestión y Administración Mky S.A. de C.V. vs. Reintelc S.A. de C.V. y Barraza Salvatori Roberto. Ejecutivo Mercantil Oral Mercantil Cédulas de Notificación. 1 Acdo. Núm. Exp. 229/2023.

Griera Garolera María Asunción vs. Íñiguez Snyder Ma Teresa Guadalupe y También Conocida como María Teresa Guadalupe Íñiguez Snyder y-o. María Teresa Íñiguez Snyder. Oral Civil Oficio Al Registro Civil. 1 Acdo. Núm. Exp. 25/2024.

Grupo Pronain S.A. de C.V. vs. Global Mexicana de Infraestructura. Juris. Voluntaria Mercantil Admisión Juris. Vol. 1 Acdo. Núm. Exp. 1015/2024.

Industrias Tel Aviv S.A. de C.V. vs. Banco Ve por más Sa Institución de Banca Múltiple Grupo Financiero Ve por más Fideicomiso 346. Oral Civil Prevención. 1 Acdo. Núm. Exp. 1031/2024.

Intra Pvc S.A. P. I. de C.V. vs. Banco Santander México S.A. Institución de Banca Múltiple Grupo Financiero Santander México. Oral Mercantil Se Aclara Sent. Interlocutoria. 1 Acdo. en Incidente. Núm. Exp. 259/2021 Inc. Liquidfación 19/Nov/24.

Leisure Partners Sociedad Anónima Promotora de Inversión de Capital Variable vs. Ruíz Reskala José Carlos. Oral Mercantil Se Ordena Elaborar Ced. de Notificación. 2 Acdos. Núm. Exp. 737/2024.

Nr Finance México S.A. de C.V. vs. Shinempack S de R.L. de C.V. y Cos Lagunes Mauricio. Ejecutivo Mercantil Oral Mercantil el Actor Exhibe Minuta. 2 Acdos. Núm. Exp. 245/2024.

Nr Finance México, S.A. de C.V. vs. Colula Burgos Andrea. Ejecutivo Mercantil Vista Con Razon Actuarial. 1 Acdo. Núm. Exp. 805/2024.

Operadora Coyoacan de Centros de Salud S.A. de C.V. vs. Marron Vázquez Érika Leonor. Medios Preparatorios Mercantil Desistimiento. 1 Acdo. Núm. Exp. 971/2024.

Peralta Luna Patricio David vs. Guillén Luna Víctor. Medios Preparatorios Mercantil No Se Admiten Medios Peparatorios a Juicio. 1 Acdo. Núm. Exp. 1025/2024.

Pérez Vázquez Carlos Maurilio vs. Varela González José Juan su Sucesión y Galeana Gutiérrez Irma. Exh. Mercantil Acdo. (Exhorto). 1 Acdo. en Exhorto. Núm. Exp. 961/2024.

SOLO CONSULTA
SOLO CONSULTA
SOLO CONSULTA

Portafolio de Negocios S.A. de C.V. Sofom Er vs. Grijalva Cárdenas Ramón Iván y Rivera Longoria Thalia Nazaria. Providencias Precautorias Mercantil Se Admite Amparo Indirecto. 1 Acdo. en Amparo. Núm. Exp. 91/2024 Amparo Indirecto Ramón Iván 13/Dic/24.

Sánchez Rodríguez Asael Daniel vs. Klauzz Cocinas Integrales y Mendoza Caballero Claudia Yareli. Oral Mercantil Sent. Definitiva. 2 Acdos. Núm. Exp. 289/2024.

Secreto. Ejecutivo Mercantil Admisión Demanda. 1 Acdo. Núm. Exp. 1005/2024.

Secreto. Ejecutivo Mercantil Admisión Demanda. 1 Acdo. Núm. Exp. 1013/2024.

Secreto. Ejecutivo Mercantil Admisión Demanda. 1 Acdo. Núm. Exp. 1021/2024.

Secreto. Ejecutivo Mercantil Prevención (Demanda Virtual). 1 Acdo. Núm. Exp. 1023/2024.

Secreto. Ejecutivo Mercantil Admisión Demanda. 1 Acdo. Núm. Exp. 1029/2024.

Secreto. Ejecutivo Mercantil Prevención (Demanda Virtual). 1 Acdo. Núm. Exp. 1033/2024.

Secreto. Ejecutivo Mercantil Admisión Demanda. 1 Acdo. Núm. Exp. 975/2024.

Secreto. Ejecutivo Mercantil Prevención. 1 Acdo. Núm. Exp. 977/2024.

Secreto. Ejecutivo Mercantil Admisión Demanda. 1 Acdo. Núm. Exp. 991/2024.

Ssc Consultores S.A. de C.V. vs. Pastelitos y Delicias de México, S.A. de C.V. y Ctkapital Private Equity Fund II S.A. P. I. de C.V. Ejecutivo Mercantil Oral Mercantil Acuerdo. 1 Acdo. Núm. Exp. 955/2021.

EL SECRETARIO DE ACUERDOS
LIC. GUSTAVO GUZMÁN SÁNCHEZ

SECRETARÍA "B"
ACUERDOS DEL 7 DE ENERO DEL 2025

Aliaga Gargollo Luis vs. González González Alejandra. Juris. Voluntaria Mercantil 1 Acdo. Núm. Exp. 292/2023.

Altaltium Real Estate Solutions Sociedad Anónima de Capital Variable y Portillo Gutiérrez Martha Jimena vs. Ruíz Juárez Rafael Salvador y Sáenz Zambrana Mario. Juris. Voluntaria Civil Vista Oficio. 3 Acdos. Núm. Exp. 392/2024.

Atriala Sapi de C.V. vs. Carmona Pérez Ingrid Liliana. Ejecutivo Mercantil Turno Cedula. 1 Acdo. Núm. Exp. 702/2024.

Banca Afirme Sa vs. Distribuidora Papelera Azteca S.A. de C.V. Oral Mercantil 1 Acdo. Núm. Exp. 440/2023.

Banco Autofin México S.A., Institución de Banca Múltiple vs. Villeda Escamilla Gerardo y Moreno López Héctor David. Oral Mercantil Admisión Demanda. 1 Acdo. Núm. Exp. 974/2024.

Banco Inmobiliario Mexicano, Sociedad Anónima, Institución de Banca Múltiple, en su Carácter de Fiduciaria en el Contrato de Fideicomiso Con Actividades Empresariales Identificado Bajo el Número 85100216 vs. Seguros Afirme, S.A. de C.V., Afirme Grupo Financiero. Oral Mercantil Aclara. 1 Acdo. Núm. Exp. 440/2022.

Banco Mercantil del Norte Sa, Institución de Banca Múltiple Grupo Financiero Banorte vs. Rodríguez Omaña Jesús Alberto. Providencias Precautorias Mercantil Devolución de Documentos. 1 Acdo. Núm. Exp. 32/2024.

Banco Monex Sa Institución de Banca Múltiple Monex Grupo Financiero vs. Andrea Fruit Company S.A. de C.V. y Contreras López Alfonso. Ejecutivo Mercantil Oral Mercantil Vista Oficio. 1 Acdo. Núm. Exp. 594/2023.

BBVA Leasing México S.A. de C.V. y Estrada Ortiz Jesús vs. De Lourdes María y Estrada Rangel Ernestina. Oral Civil Se Desecha Demanda Virtual. 1 Acdo. Núm. Exp. 1030/2024.

BBVA México, Sociedad Anónima, Institución de Banca Múltiple, Grupo Financiero BBVA México vs. Ángeles Padilla Daniel Tomás. Oral Mercantil Prevención (Demanda Virtual). 1 Acdo. Núm. Exp. 1032/2024.

Becerril Hurtado Fernando y Alonso Gómez Ma. Marcela y Flores Oliveros (Por su Propio Derecho y en Representación de la Menor Emily Ivanna Becerril Flores) Ingrid vs. Gnp Seguros Sab. Oral Mercantil Admisión Demanda. 1 Acdo. Núm. Exp. 982/2024.

Caja de Previsión de la Policía Preventiva de la Ciudad de México vs. Prado Gustavo Ramón. Oral Civil Vista. 1 Acdo. Núm. Exp. 80/2024.

Cruz Chávez Jacobo vs. Zurich Santander Seguros México, S. Oral Mercantil Deja Insubsistente. 2 Acdos. en Cuaderno_Amparo_ Dem. Núm. Exp. 56/2022 Amparo Indirecto 05/06/24.

Cruz Chávez Jacobo vs. Zurich Santander Seguros México, S. Oral Mercantil Insubsistente Sentencia. 1 Acdo. en Incidente. Núm. Exp. 56/2022 Inc. Liquidación de Intereses.

Fundación Antonio Haghenbeck y de la Lama, I. A. P vs. Tiendas Extra, S.A. de C.V. Oral Mercantil Aprueba Convenio. 1 Acdo. Núm. Exp. 688/2024 Incompetencia.

Galán Calcaneo Josefa su Sucesión vs. González Muñoz Mariano y Béjar Torres Ricardo Arturo. Oral Civil Cedula Sin Notificar. 2 Acdos. Núm. Exp. 768/2024.

Gómez Inclán Edgar Octavio vs. Mejía Villela Adriana Laura. Oral Mercantil Autorización. 1 Acdo. Núm. Exp. 586/2021.

Instituto del Fondo Nacional de la Vivienda para los Trabajadores (Infonavit) vs. Gómez García Rosa Yuriko. Oral Civil Se Desecha Demanda Virtual. 1 Acdo. Núm. Exp. 1024/2024.

Jiménez Olvera Arturo vs. Qualitas Compañía de Seguros, S.A. de C.V. Oral Mercantil 1 Acdo. en Incidente. Núm. Exp. 522/2020 de Mora e Intereses Moratorios.

Kaeser Compresores de México S de R.L. de C.V. vs. Weldcoat de México S.A. de C.V. y Águila Fernández Alfonso Rodrigo. Oral Mercantil 1 Acdo. Núm. Exp. 652/2023.

Morales Esteban Ernesto vs. Omar Alejandro Vargas Hernández. Oral Civil 1 Acdo. Núm. Exp. 482/2021.

Operadora Falcón Sapi de C.V. Sofom Enr vs. Carnes Selectas Hermanos González S.A. de C.V. y González Cortés Pedro. Ejecutivo Mercantil 1 Acdo. en Incidente. Núm. Exp. 758/2024 Inc. de Providencias Precautorias.

Padilla Díaz Arturo vs. María Emilia Irma Guillermina Pionciano Arangoa y Laurencio Gaona Sánchez. Oral Civil 1 Acdo. Núm. Exp. 364/2020.

Prestadora de Servicios Ciclomart Sapi de C.V. Sofom Enr vs. Cadica S.A. de C.V. y Torres Lavarez Rafael y López García Jesús Humberto. Ejecutivo Mercantil Oral Mercantil Exhibe Fianza. 1 Acdo. en Incidente. Núm. Exp. 678/2024 Inc. de Providencias Precautorias.

Ramírez Suárez Alexandra y Ramírez Franco Hugo su Sucesión vs. Inmobiliaria 2hr S.A. de C.V. Medios Preparatorios Mercantil No Ha Lugar. 1 Acdo. Núm. Exp. 272/2024.

Secreto. Providencias Precautorias Mercantil Admisión Providencia Precautoria. 2 Acdos. Núm. Exp. 1012/2024.

Secreto. Ejecutivo Mercantil Admisión Demanda. 1 Acdo. Núm. Exp. 1014/2024.

Secreto. Ejecutivo Mercantil Admisión Demanda. 1 Acdo. Núm. Exp. 1022/2024.

Secreto. Ejecutivo Mercantil Oral Mercantil Prevención (Demanda Virtual). 1 Acdo. Núm. Exp. 1026/2024.

Secreto. Ejecutivo Mercantil Admisión Demanda. 1 Acdo. Núm. Exp. 1028/2024.

Secreto. Ejecutivo Mercantil Prevención (Demanda Virtual). 1 Acdo. Núm. Exp. 1036/2024.

Secreto. Ejecutivo Mercantil Oral Mercantil Admisión Demanda. 1 Acdo. Núm. Exp. 924/2024.

Secreto. Providencias Precautorias Mercantil Admisión Providencia Precautoria. 1 Acdo. Núm. Exp. 984/2024.

Secreto. Ejecutivo Mercantil Admisión Demanda. 1 Acdo. Núm. Exp. 990/2024.

Torres Zavala Edgar vs. Caja de Previsión para Trabajadores a Lista de Raya del Gobierno de la Ciudad de México y González Velázquez Alfredo su Sucesión y C Director del Registro Público de la Propiedad y del Comercio de la Ciudad de México. Oral Civil Incompetencia Cuantía. 1 Acdo. Núm. Exp. 1034/2024.

Unifin Financiera, S.A. B. de C.V. vs. Operadora de Líneas de Transporte, S.A. de C.V. Oral Mercantil Exh. Otra Vez. 2 Acdos. Núm. Exp. 142/2024.

Unifin Financiera, Sociedad Anónima Bursatil de Capital Variable vs. Operadora Central de Estacionamientos, S.A. P. I. de C.V. y Garza Chapa Eugenio. Oral Mercantil 1 Acdo. Núm. Exp. 590/2023.

Welch Allyn Productos Médicos S de R.L. de C.V. vs. Casa Plarre S.A. de C.V. y Aplicaciones Médicas Integrales S.A. de C.V. Oral Mercantil 2 Acdos. Núm. Exp. 980/2024.

AUDIENCIAS

Espamex Distribuciones y Representaciones S.A. de C.V. vs. Construdesi S de R.L. de C.V. Fecha Prelim. Oral Mercantil. 1 Audiencia. Núm. Exp. 536/2021.

SOLO CONSULTA
SOLO CONSULTA
SOLO CONSULTA

Saldaña Aldaco Nayeli vs. Facicasa S.A. de C.V. Sofom Enr y Reyes Durante Miguel Ángel. Fecha Prelim. Ejecutivo Mercantil Oral Mercantil. 1 Audiencia. Núm. Exp. 554/2024.

LA SECRETARIA DE ACUERDOS
LIC. LETICIA ARIADNA ROMERO DÁVILA

SECRETARÍA "C"
SIN PUBLICACIÓN

TRIGÉSIMO SEXTO DE LO CIVIL DE PROCESO ORAL

SECRETARÍA "A"
ACUERDOS DEL 7 DE ENERO DEL 2025

Aparatos e Instrumentos Científicos S.A. de C.V. vs. Mayfield Medical S.A. de C.V. Oral Mercantil Concluido. 1 Acdo. Núm. Exp. 107/2022.

Arceaga Brizuela Enrique vs. HSBC México Sa Institución de Banca Múltiple Grupo Financiero HSBC. Oral Mercantil Se Ordena Remitir Al Archivo Judicial para Destrucción. 1 Acdo. Núm. Exp. 431/2023.

Banco Actinver Sociedad Anónima Institución de Banca Múltiple Grupo Financiero Actinver como Fiduciario del Fideicomiso Número 644 vs. Bernardino Ávalos López. Ejecutivo Mercantil Oral Mercantil Se Ordena Remitir Al Archivo Judicial para Destrucción. 1 Acdo. Núm. Exp. 53/2021.

Banco Mercantil del Norte Sa Institución de Banca Múltiple Grupo Financiero Banorte vs. más Terminados Digitales S.A. de C.V. y Herrera Peralta Juan Pedro. Ejecutivo Mercantil Disposición Oficios C. 1 Acdo. Núm. Exp. 661/2024.

Banco Santander México, S.A. Institución de Banca Múltiple, Grupo Financiero Santander México vs. Consultoría en Rh Sofcom S.A. de C.V. Bonifacio Alberto Martínez José. Providencias Precautorias Mercantil 1 Acdo. Núm. Exp. 69/2021.

Banco Santander México, S.A. Institución de Banca Múltiple, Grupo Financiero Santander México vs. Consultoría en Rh Sofcom S.A. de C.V. Bonifacio Alberto Martínez José. Providencias Precautorias Mercantil Minuta. 1 Acdo. en Amparo. Núm. Exp. 69/2021 1175/2024.

BBVA México, S.A., Institución de Banca Múltiple, Grupo Financiero BBVA México vs. Ortega Blancas Víctor Hugo. Oral Mercantil Se Ordena Remitir Al Archivo Judicial para Destrucción. 1 Acdo. Núm. Exp. 331/2023.

BBVA México, S.A., Institución de Banca Múltiple, Grupo Financiero BBVA México vs. Vilchis Martínez José Eduardo. Oral Mercantil No Ampara Ni Protege. 1 Acdo. en Cuaderno_Amparo_Act. Núm. Exp. 673/2024 Amparo Directo Promov. por BBVA México, S.A. 11- 10- 2024.

BBVA México, Sociedad Anónima, Institución de Banca Múltiple, Grupo Financiero BBVA México vs. Izaguirre Corona Zitlalith. Providencias Precautorias Mercantil 1 Acdo. Núm. Exp. 461/2024.

Biodist S.A. de C.V. vs. Distrifarma Tec S.A. de C.V. Oral Mercantil 1 Acdo. Núm. Exp. 641/2021.

Bp Estaciones y Servicios Energeticos S.A. de C.V. vs. Fleterin S.A. de C.V. Oral Mercantil 1 Acdo. Núm. Exp. 111/2022.

Caja de Previsión de la Policía Preventiva de la Ciudad de México vs. Quezada Monrroy Luis Alexis. Oral Civil 1 Acdo. Núm. Exp. 175/2024.

Cetelem, S.A. de C.V. Sociedad Financiera de Objeto Múltiple, Entidad Regulada, Grupo Financiero Inbursa vs. Barragán Álvarez Geovana Guadalupe. Ejecutivo Mercantil Disposición Exh. C. 1 Acdo. Núm. Exp. 961/2024.

Daimler Financial Services, S.A. de C.V., Sofom, E. N. R vs. Dulce Yasmín Ronquillo Martínez. Ejecutivo Mercantil Oral Mercantil Se Ordena Remitir Al Archivo Judicial para Destrucción. 1 Acdo. Núm. Exp. 265/2020.

Danny Wimmer Presents Llc vs. Scotiabank Inverlat Sa Institución de Banca Múltiple Grupo Financiero Scotiabank Inverlat. Oral Mercantil Admite Queja. 2 Acdos. en Amparo. Núm. Exp. 823/2024 Amparo Directo Promov. por Danny Wimmer Presents, Llc.

Enrad Soluciones Integrales S.C. vs. Banco Nacional de México Sa Integrante del Grupo Financiero Banamex. Oral Mercantil 1 Acdo. Núm. Exp. 407/2023.

Fernández Soto Marcos Samuel vs. Flores Espinoza Reinaldo Cuauhtémoc. Otros Oralidad Civil Se Ordena Remitir Al Archivo Judicial para Destrucción. 1 Acdo. Núm. Exp. 389/2024.

Ficrea S.A. de C.V. Sfp vs. Méndez Rubio Francisco Javier. Oral Mercantil Caducidad. 1 Acdo. Núm. Exp. 89/2023.

Fideicomiso Denominado Fondo para el Desarrollo Social de la Ciudad de México vs. Cleto Martínez Hugo y Martínez Romero Arturo. Oral Mercantil Se Ordena Remitir Al Archivo Judicial para Destrucción. 1 Acdo. Núm. Exp. 265/2024.

Finastrategy Mx Sociedad Anónima Promotora de Inversión de Capital Variable vs. Hermosillo Aguilar Leticia Socorro. Oral Mercantil Cómputo Caducidad. 2 Acdos. Núm. Exp. 615/2023.

Flores Negrete César vs. De la Rosa Domínguez Martha y Rubalcava de la Rosa Clara Ema y Rubalcava de la Rosa José de Jesús y Rubalcava de la Rosa José Arnoldo y Rubalcava de la Rosa Martha Lidia y Rubalcava de la Rosa Javier Arturo y Rubalcava de la Rosa Raúl Alberto. Oral Civil Minu. 1 Acdo. Núm. Exp. 153/2024.

García Lobato Alma Rosa vs. Luna Castañeda Alejandro. Ejecutivo Mercantil Oral Mercantil Inc. de Nul. de Actuaciones. 1 Acdo. Núm. Exp. 575/2023.

Garnet Collect S.A. de C.V. vs. Herrera Sánchez Lizbeth. Oral Mercantil Se Ordena Remitir Al Archivo Judicial para Destrucción. 1 Acdo. Núm. Exp. 721/2022.

González Márquez Gustavo Prudencio vs. Seguros Monterrey New York Life S.A. de C.V. y Correa López Moisés. Oral Mercantil 1 Acdo. Núm. Exp. 377/2022.

Grupo Alfil Construcciones S.A. de C.V. vs. Servicios Wml del Norte S.A. de C.V. Medios Preparatorios Oral Mercantil Disposición Oficios C. 1 Acdo. Núm. Exp. 793/2024.

Grupo Nacional Provincial Sab vs. Chubb Seguros México S.A. Oral Mercantil 1 Acdo. en Seccion_De_Ejecución. Núm. Exp. 669/2022 Secc. de Ejecución.

Hernández Ramírez Jhoana Guadalupe vs. Grupo Marzuz S.A. de C.V. y Zubiate Nava José Luis. Otros Oralidad Civil Disposición Oficios C. 1 Acdo. Núm. Exp. 495/2024.

Inmobiliaria la Patera S.A. vs. Maravilla Bonilla Yazmín Leticia y Maravilla Mendoza Gerardo. Oral Mercantil 1 Acdo. Núm. Exp. 1049/2024.

Jiménez Pérez Rodrigo vs. Guzmán Valdivia Talavera Gilberto. Ejecutivo Mercantil Oral Mercantil Cómputo Emplazamiento. 2 Acdos. Núm. Exp. 813/2024.

Jorge Alberto García Burela vs. Qualitas Compañía de Seguros S.A. de C.V. Oral Mercantil Se Ordena Remitir Al Archivo Judicial para Destrucción. 1 Acdo. Núm. Exp. 255/2021.

Just Enjoy México S.A. de C.V. vs. Maya Rocha Valeria. Ejecutivo Mercantil Oral Mercantil 4 Acdos. Núm. Exp. 339/2024.

Lg Seguridad S.A. de C.V. vs. Enzotex S.A. de C.V. y Flores López Edson Jair. Oral Mercantil Se Ordena Remitir Al Archivo Judicial para Destrucción. 1 Acdo. Núm. Exp. 211/2024.

Liftit Sapi de C.V. vs. Frubana S.A. de C.V. Oral Mercantil Requerimiento Exhiba Documentos. 1 Acdo. Núm. Exp. 1041/2024.

Manufacturas Kaltex Sociedad Anónima de Capital Variable vs. Adn Jeans Group Llc y Olvera Caballero Justo. Ejecutivo Mercantil 2 Acdos. Núm. Exp. 515/2024.

Manufacturera Century S.A. de C.V. vs. Cuatepotzo Martínez Felipe. Oral Mercantil Se Ordena Remitir Al Archivo Judicial para Destrucción. 1 Acdo. Núm. Exp. 207/2024.

Maquilas Ryn S.A. de C.V. vs. Lumar R&R S.A. de C.V. Ejecutivo Mercantil Oral Mercantil 1 Acdo. Núm. Exp. 185/2020.

Medina Espinosa Gloria Esmeralda vs. Pérez García Juan Sergio. Oral Civil Prevención. 1 Acdo. Núm. Exp. 1025/2024.

Mr Volk S.A. de C.V. vs. Grupo Epicentro Operaciones y Distribución S.A. de C.V. Oral Mercantil Disposición Oficios C. 1 Acdo. Núm. Exp. 665/2024.

Multibusiness de México S.A. de C.V. vs. Novacapre S.A. de C.V. Oral Mercantil Cómputo Caducidad. 2 Acdos. Núm. Exp. 465/2023.

Nacional Financiera Sociedad Nacional de Crédito Institución de Banca de Desarrollo en su Carácter de Fiduciaria del Fideicomiso Arrendamiento Irrevocable Identificado Con Número 80730 vs. Colegio Princeton de México S.C. y Álvarez Arakelial Juan Arturo. Oral Mercantil Disposición Oficios C. 1 Acdo. Núm. Exp. 247/2023.

SOLO CONSULTA
SOLO CONSULTA
SOLO CONSULTA

Negrin Muñoz Alejandro vs. Organización en Diseño y Producción Integral Gd e Sapi de C.V. y Sinta Muñoz René Alberto. Oral Mercantil Prevención. 1 Acdo. Núm. Exp. 1031/2024.

Nr Finance México, Sociedad Anónima de Capital Variable vs. Torres Rojas Angélica y Torres Rojas Laura Vanessa. Ejecutivo Mercantil Oral Mercantil Se Ordena Remitir Al Archivo Judicial para Destrucción. 1 Acdo. Núm. Exp. 545/2023.

Nueva Wal Mart de México, S. de R. L. de C.V. vs. Redblu Cajeros Automaticos, S.A. P. I. de C.V. Providencias Precautorias Mercantil Proced. Judicial Concluido. 1 Acdo. Núm. Exp. 213/2022.

Pérez Adams Marcelino vs. Cinemas Lumiere S.A. de C.V. y Cinemex Desarrollos S.A. de C.V. y Operadora de Cinemas S.A. de C.V. y Latin American Movie Theaters Sapi de C.V. y Cadena Mexicana de Exhibición S.A. de C.V. Juris. Voluntaria Civil Se Ordena Remitir Al Archivo Judicial para Destrucción. 1 Acdo. Núm. Exp. 163/2024.

Pérez Velasco José Antonio vs. Guerrero Mendoza Ángel Francisco. Oral Mercantil Cómputo Caducidad. 2 Acdos. Núm. Exp. 337/2023.

Pinsa Congelados S.A. de C.V. vs. Dos Mares Unidos en Sus Productos Al Natural S.A. de C.V. Ejecutivo Mercantil Oral Mercantil 1 Acdo. Núm. Exp. 133/2024.

Portafolio de Negocios S.A. de C.V. Sofom Er vs. Industrias Fortex S.A. de C.V. Providencias Precautorias Mercantil Se Ordena Remitir Al Archivo Judicial para Destrucción. 1 Acdo. Núm. Exp. 87/2024.

Productos Eléctricos y Ferreteros, S.A. de C.V. Oral Mercantil Se Concede Susp. Definitiva. 1 Acdo. en Amparo. Núm. Exp. 611/2022 Amparo Indirecto Núm. 975/2024- V Promov. por Construcciones Aldesem S.A. de C.V.

Retail Integral S.A. de C.V. vs. Arquitectura y Construcción Cad S.A. de C.V. y Domínguez Ortega Carolina. Ejecutivo Mercantil Oral Oralidad Mercantil 1 Acdo. Núm. Exp. 475/2024.

Rodríguez Montoya Francisco Samuel vs. Catalán Suárez Javier Víctor. Oral Civil 1 Acdo. Núm. Exp. 185/2023.

Sabic Innovative Plastics México S de R.L. de C.V. vs. Cormaplast S.A. de C.V. Oral Mercantil 1 Acdo. Núm. Exp. 591/2024.

Secreto. Ejecutivo Mercantil Puesta a Disposición. 1 Acdo. Núm. Exp. 1013/2024.

Secreto. Ejecutivo Mercantil Admisorio. 1 Acdo. Núm. Exp. 1021/2024.

Secreto. Ejecutivo Mercantil Admisorio. 1 Acdo. Núm. Exp. 1027/2024.

Secreto. Ejecutivo Mercantil Admisorio. 1 Acdo. Núm. Exp. 1029/2024.

Secreto. Ejecutivo Mercantil Requerimiento Exhiba Documentos. 1 Acdo. Núm. Exp. 1045/2024.

Secreto. Juris. Voluntaria Civil Requerimiento Exhiba Documentos. 1 Acdo. Núm. Exp. 1047/2024.

Secreto. Providencias Precautorias Mercantil 1 Acdo. Núm. Exp. 279/2022.

Secreto. Ejecutivo Mercantil Oral Mercantil Caducidad. 2 Acdos. Núm. Exp. 485/2023.

Secreto. Providencias Precautorias Oral Mercantil 1 Acdo. Núm. Exp. 667/2022.

Secreto. Ejecutivo Mercantil Puesta a Disposición. 1 Acdo. Núm. Exp. 763/2024.

Secreto. Ejecutivo Mercantil 1 Acdo. Núm. Exp. 873/2024.

Secreto. Ejecutivo Mercantil Puesta a Disposición. 1 Acdo. Núm. Exp. 967/2024.

Secreto. Oral Mercantil Puesta a Disposición. 1 Acdo. Núm. Exp. 973/2024.

Secreto. Ejecutivo Mercantil Oral Mercantil Disp. Ced. 1 Acdo. Núm. Exp. 975/2024.

Secreto. Ejecutivo Mercantil Puesta a Disposición. 1 Acdo. Núm. Exp. 987/2024.

Seguros Inbursa, S.A., Grupo Financiero Inbursa vs. Martínez Núñez Laura Daniela. Juris. Voluntaria Civil Se Ordena Remitir Al Archivo Judicial para Destrucción. 1 Acdo. Núm. Exp. 279/2024.

Serrano Padilla Ricardo vs. Procesadora de Obra Sapi de C.V. y Óscar Rubio Ríos y Manejo y Coordinación de Obras S.A. de C.V. y y-o. Quiero Casa y Julio César Jaramillo Hernández y María del Carmen Chávez Díaz y Inmobiliaria Quiero Casa, S.A. de C.V. Oral Mercantil Se Ordena Remitir Al Archivo Judicial para Destrucción. 1 Acdo. Núm. Exp. 407/2022.

Shalem S.A. de C.V. vs. Benmaissa Kada y Maldonado Unda Edgar Humberto. Oral Mercantil Caducidad. 2 Acdos. Núm. Exp. 53/2024.

Sistema Único de Autofinanciamiento S.A. de C.V. vs. Lerma Arana Roberto Jhonatan. Ejecutivo Mercantil Disposición Exh. C. 1 Acdo. Núm. Exp. 751/2024.

Suárez Platas Luis vs. Hernández Gallegos David. Oral Civil Desechamiento. 1 Acdo. Núm. Exp. 1035/2024.

Suministro de Metales Tultitlan S.A. de C.V. vs. Productos Manufacturas y Accesorios S.A. de C.V. Oral Mercantil 1 Acdo. Núm. Exp. 95/2023.

Taboada Villanueva Carlos Javier y Cobos Marín Hilda Mireya vs. Banco Santander (México) Sa Institución de Banca Múltiple Grupo Financiero Santander México. Oral Mercantil Recepción de Documentos. 2 Acdos. Núm. Exp. 1027/2021.

Terra Mec Sociedad Anónima de Capital Variable vs. Bio Steril S.A. de C.V. y Biosterimex S.A. de C.V. Providencias Precautorias Oral Mercantil Siara Acuse de Envio. 1 Acdo. Núm. Exp. 715/2024.

Tochijara Corona Benjamín vs. Distribuidora Liverpool S.A. de C.V. Oral Mercantil Concluido. 1 Acdo. Núm. Exp. 405/2023.

Toyota Financial Services México S.A. de C.V. vs. Servicios Administrativos y Empresariales del Sur de Tamaulipas S.A. de C.V. y Sánchez Rodríguez Karina Marisol. Oral Mercantil 1 Acdo. Núm. Exp. 177/2024.

Trade Chemical Proiducts S.A. de C.V. vs. Kinh Buluc Sapi de C.V. y Díaz Nuño Guadalupe y Flores Ortiz Héctor Vidal y Bárcenas González Gabriel. Oral Mercantil por Cumplido Fallo Protector. 1 Acdo. en Amparo. Núm. Exp. 775/2022 Amparo Promov. por Gabriel Bárcenas González, Número de Amparo 1073- 2023- V.

Unifin Financiera, S.A. B. de C.V. vs. Slimtex, S.A. de C.V., Moisés Hussni Cohen Falah y Alicia Eliana Cohen Falah Szmirewicz. Providencias Precautorias Mercantil Se Ordena Remitir Al Archivo Judicial para Destrucción. 1 Acdo. Núm. Exp. 283/2021.

Viñedos la Redonda Spr de R.L. de C.V. vs. Superissste. Oral Mercantil 1 Acdo. Núm. Exp. 219/2023.

Volkswagen Leasing S.A. de C.V. vs. Amacuzac Plastic Injection S.A. de C.V. Oral Mercantil Puesta a Disposición. 1 Acdo. Núm. Exp. 1023/2024.

Zhang Jiali vs. Herrera Castillo Roberto. Ejecutivo Mercantil Oral Mercantil 1 Acdo. Núm. Exp. 215/2023.
AUDIENCIA

Gorostiaga Paula Cecilia vs. Con B de Bikers Sapi de C.V. y Clemente Mateos Novani Maritza y Ferreira Quiroz Érika Jazmín. Se Señala Fecha de Aud. Prelim. Ejecutivo Mercantil Oral Oralidad Mercantil. 1 Audiencia. Núm. Exp. 477/2024.

SENTENCIA DEFINITIVA DEL 7 DE ENERO DEL 2025

Mandujano Gaytán Julio César vs. Chavira Mares Anayanzin Andrea y Chavira Mares Andrés. Ejecutivo Mercantil Sent. Def. 1 Núm. Exp. 653/2024

LA SECRETARIA DE ACUERDOS
LIC. GABRIELA PADILLA RAMÍREZ

SECRETARÍA "B"
ACUERDOS DEL 7 DE ENERO DEL 2025

Adame Oropeza Miguel Ángel vs. Exitus Credit Sociedad Anónima Promotora de Inversión de Capital Variable Sociedad Financiera de Objeto Múltiple Entidad No Regulada. Oral Civil Cuad. Provisional. 1 Acdo. en Cuaderno_Amparo_Dem. 1 Acdo. en Expedientillo. Núm. Exp. 338/2024.

Axtel Sab de C.V. vs. Axkan Consultores S de R.L. de C.V. Oral Mercantil Exh. Sin Dilig. 1 Acdo. Núm. Exp. 288/2024.

Banco Multiva S.A. Institución de Banca Múltiple Grupo Financiero Multiva vs. José Martín Ibarra Rocha Rosa Estela Ortega Maíz. Ejecutivo Mercantil Oral Mercantil por Practicada. 1 Acdo. Núm. Exp. 130/2020.

Batalla Posada Argentina vs. Novoa Jurado Ledy. Oral Civil 1 Acdo. Núm. Exp. 1048/2024.

BBVA México Sa Institución de Banca Múltiple Grupo Financiero BBVA México vs. Junior Torres Raúl. Providencias Precautorias Mercantil Cuad. de Prov. 1 Acdo. en Incidente. Núm. Exp. 918/2024.

BBVA México, S.A., Institución de Banca Múltiple, Grupo Financiero BBVA México vs. Pérez del Valle Ibarra Víctor Octavio. Oral Mercantil Cuad. de Prov. 1 Acdo. en Incidente. Núm. Exp. 362/2023.

Caja de Previsión de la Policía Preventiva de la Ciudad de México vs. Cruz Martínez José Ricardo. Oral Civil Disposición Exh. C. 1 Acdo. Núm. Exp. 314/2024.

SOLO CONSULTA
SOLO CONSULTA
SOLO CONSULTA

Distribuidora Procel, S.A. de C.V. vs. Cargo Monterrey Lacm, S. de R. L. de C.V. Ejecutivo Mercantil 1 Acdo. Núm. Exp. 632/2024.
Impulsora de Desarrollo Integral S.A. de C.V. vs. a más T Sapi de C.V. Oral Mercantil Acuse Amparo. 2 Acdos. en Cuaderno_Amparo_ Act. Núm. Exp. 356/2023 Actor 2.
Instituto Mexicano del Seguro Social vs. Viezcas Mireles José. Oral Mercantil 1 Acdo. en Exhorto. Núm. Exp. 860/2024.
Isiven de Colombia Sas vs. Ci Heavy Industries S.A. de C.V. Oral Mercantil 3 Acdos. Núm. Exp. 240/2023 Tomo III.
Islim Telco Sapi de C.V. vs. Telmov Pay S.A. de C.V. Providencias Precautorias Mercantil Cuad. de Prov. 1 Acdo. Núm. Exp. 554/2023.
Martínez Rosales Ernesto y Martínez y Enríquez Raúl su Sucesión vs. Gutiérrez Rodríguez Socorro. Oral Civil Se Remite Al Archivo Judicial. 1 Acdo. Núm. Exp. 868/2024.
Moreno Rodríguez Silvia vs. Nava Hernández Licila y Torres Hernández José Herón del Carmen. Oral Civil Minuta. 1 Acdo. Núm. Exp. 914/2021.
Ortega Blancas José Neri vs. Azul Concretos y Premezclados S.A. de C.V. Oral Mercantil Admisorio. 1 Acdo. Núm. Exp. 998/2024.
Osnaya León Ma. Ernestina y Altamirano Béjarano Edgar y de la Peña González Ricardo Tadeo vs. Matzdorf Ruíz Hugo y Barreda Álvarez Yolanda y Matzdorf Barreda Marlene. Ejecutivo Mercantil Vista. 1 Acdo. Núm. Exp. 656/2024.
Pérez Trejo Rocío vs. Briones Olvera Jorge. Ejecutivo Mercantil 1 Acdo. Núm. Exp. 964/2024.
Pérez del Valle Elvia Martha vs. Seguros Atlas S.A. Oral Mercantil Aud. Juic. (Lectura de Puntos Resolutivos). 1 Acdo. Núm. Exp. 358/2024.
Quiroz Macal Gabriel Roberto vs. Metlife México, S.A. de C.V. Otros Oralidad Mercantil Cuad. de Amparo. 1 Acdo. en Cuaderno_ Amparo_Dem. Núm. Exp. 446/2024.
Rodríguez Rodríguez Gloria Cristina vs. Metlife México S.A. Oral Mercantil Cuad. de Amparo. 1 Acdo. en Cuaderno_Amparo_Dem. Núm. Exp. 716/2023.
Sánchez Automotriz S.A. de C.V. vs. Panamericana de Blindajes S.A. de C.V. y Cobián Sandoval Rubén. Ejecutivo Mercantil Oral Oralidad Mercantil Devol. Exhorto. 1 Acdo. en Exhorto. Núm. Exp. 598/2024.
Secreto. Ejecutivo Mercantil Admisorio. 1 Acdo. Núm. Exp. 1022/2024.
Secreto. Ejecutivo Mercantil Prevención. 1 Acdo. Núm. Exp. 1026/2024.
Secreto. Ejecutivo Mercantil 1 Acdo. Núm. Exp. 1028/2024.
Secreto. Ejecutivo Mercantil Requerimiento Exhiba Documentos. 1 Acdo. Núm. Exp. 1044/2024.
Suabca, S.A. También Conocida como Super Abastecedora de Carne, S.A. vs. López Flores José Manuel. Ejecutivo Mercantil Oral Oralidad Mercantil Turno. 1 Acdo. Núm. Exp. 432/2024.
NO PUBLICADO
Isiven de Colombia Sas vs. Ci Heavy Industries S.A. de C.V. Oral Mercantil 2 Acdos. Núm. Exp. 240/2023 Tomo III.

SENTENCIAS DEFINITIVAS DEL 7 DE ENERO DEL 2025

Cruz González Ramón Alejandro vs. Aragón Araque Romeo. Ejecutivo Mercantil Sent. Def. 1 Núm. Exp. 698/2024
Pérez del Valle Elvia Martha vs. Seguros Atlas S.A. Oral Mercantil Sent. Def. 1 Núm. Exp. 358/2024

LA SECRETARIA DE ACUERDOS
LIC. GABRIELA PADILLA RAMÍREZ

SECRETARÍA "C"
SIN PUBLICACIÓN

TRIGÉSIMO SÉPTIMO DE LO CIVIL DE PROCESO ORAL

SECRETARÍA "A"
ACUERDOS DEL 7 DE ENERO DEL 2025

Antón Ratzinger Evelyn vs. Castela México Sapi de C.V. y Stare Costruzione Sapi de C.V. y Uribe Barriga José Antonio. Oral Mercantil Prevención. 1 Acdo. Núm. Exp. 1010/2024.
At Proyectos y Servicios Electrociviles S.A. de C.V. vs. Banco Nacional de México Sa Integrante del Grupo Financiero Banamex. Oral Mercantil Acta Minima. 1 Acdo. Núm. Exp. 671/2024.
Autofinanciamiento México S.A. de C.V. vs. Guzmán Vargas Germán y Vargas Zamarripa María del Carmen y Guzmán Salazar Lázaro. Oral Mercantil Admisorio. 1 Acdo. Núm. Exp. 981/2024.
Autofinanciamiento México S.A. de C.V. vs. Godínez González Alfonso de Jesús y Godines Almora Alfonso y También Conocido como Alfonso Godínez Almora y Córdova Rodríguez Juliana Alejandra y González Patiño Lucrecia Isabel. Oral Mercantil Prevención. 1 Acdo. Núm. Exp. 1001/2024.
Banco Santander México Sa Institución de Banca Múltiple Grupo Financiero Santander México vs. Comercializadora Inzisa S.A. de C.V. y Guerrero Gutiérrez Martín Eduardo. Providencias Precautorias Mercantil un Acuerdo. 1 Acdo. en Expedientillo. Núm. Exp. 701/2021.
Eduardo Díaz García. Oral Mercantil Acuerdo. 1 Acdo. en Amparo. Núm. Exp. 137/2022 Amparo Directo (Eduardo Díaz G.).
Gómez Dieter Karina vs. Garner Collet S.A. de C.V. y Trans Unión de México Sa Sic y Circulo de Crédito S.A. de C.V. Sic. Oral Mercantil Admisorio. 1 Acdo. Núm. Exp. 987/2024.
Grupo Eduardo Díaz S. C. Oral Mercantil Acuerdo. 1 Acdo. en Amparo. Núm. Exp. 137/2022 Amparo Directo (Gpo. Eduardo).
Grupoed Transportes S.A. de C.V. Oral Mercantil Acuerdo. 1 Acdo. en Amparo. Núm. Exp. 137/2022 Amparo Directo (Grupoed).
Inova Avance en Tecnología y Desarrollo S.A. de C.V. vs. C20 Arquitectos S de R.L. de C.V. y Gómez Solís José Manuel y Mondragón Medina Iván de Jesús y Corado Nava Edgar Roberto. Otros Oralidad Mercantil un Auto. 1 Acdo. Núm. Exp. 64/2024.
Luna Estrada Isaac vs. American Express Company México S.A. de C.V. Otros Oralidad Mercantil Exhibe Billete. 1 Acdo. Núm. Exp. 207/2024.
Martel Spitalier Bernard Aime vs. Sl Fintech Sapi de C.V. y Serna García David Alfonso. Juris. Voluntaria Civil Auto. 1 Acdo. Núm. Exp. 1024/2024.
Mendoza Medina Marco Antonio vs. Axa Seguros S.A. de C.V. Otros Oralidad Mercantil Cierre de Tomo. 1 Acdo. Núm. Exp. 701/2022.
Mendoza Medina Marco Antonio vs. Axa Seguros S.A. de C.V. Otros Oralidad Mercantil un Acuerdo. 1 Acdo. en Cuaderno_Amparo_ Dem. Núm. Exp. 701/2022 Amparo Directo (Demandado) Ii.
Mendoza Medina Marco Antonio vs. Axa Seguros S.A. de C.V. Otros Oralidad Mercantil un Acuerdo. 1 Acdo. en Amparo. Núm. Exp. 701/2022 Ampoaro Directo (Actor).
Mendoza Medina Marco Antonio vs. Axa Seguros S.A. de C.V. Otros Oralidad Mercantil un Acuerdo. 2 Acdos. Núm. Exp. 701/2022 Segundo Tomo.
Mendoza Millán Marialbert Valentina vs. Alvarado Mora Laura Virginia. Oral Civil Prevención. 1 Acdo. Núm. Exp. 1011/2024.
Reyes Ángeles Carlos Salvador vs. Administradora Fome Iii S de R.L. de C.V. y Trans Unión de México Sociedad Anónima Sociedad de Información Crediticia. Oral Mercantil Prevención. 1 Acdo. Núm. Exp. 1014/2024.
Rodríguez Chaparro Sara vs. Banco Santander México Sa Institución de Banca Múltiple Grupo Financiero Santander México. Otros Oralidad Civil un Auto. 1 Acdo. Núm. Exp. 651/2022.
Salinas González Alejandro vs. Báez Macías Catalina. Oral Civil un Acuerdo. 1 Acdo. Núm. Exp. 224/2022.
Secreto. Providencias Precautorias Mercantil Prevención. 1 Acdo. Núm. Exp. 1004/2024.
Secreto. Providencias Precautorias Mercantil Prevención. 1 Acdo. Núm. Exp. 1017/2024.
Secreto. Ejecutivo Mercantil Prevención. 1 Acdo. Núm. Exp. 1021/2024.
Secreto. Providencias Precautorias Mercantil un Auto. 1 Acdo. Núm. Exp. 484/2020.
Secreto. Providencias Precautorias Mercantil un Acuerdo. 1 Acdo. Núm. Exp. 511/2024.
Secreto. Ejecutivo Mercantil Oral Oralidad Mercantil un Acuerdo. 3 Acdos. Núm. Exp. 597/2023.
Secreto. Otros Oralidad Mercantil un Auto. 1 Acdo. Núm. Exp. 64/2024.
Secreto. Providencias Precautorias Mercantil un Auto. 1 Acdo. Núm. Exp. 857/2024.
Secreto. Ejecutivo Mercantil Admite, Turno. 1 Acdo. Núm. Exp. 954/2024.
Secreto. Ejecutivo Mercantil Admite, Turno. 1 Acdo. Núm. Exp. 964/2024.
Secreto. Ejecutivo Mercantil Admisorio. 1 Acdo. Núm. Exp. 967/2024.

SOLO CONSULTA
SOLO CONSULTA
SOLO CONSULTA

Secreto. Ejecutivo Mercantil un Auto. 2 Acdos. Núm. Exp. 977/2024.
Unifin Financiera, S.A. B. de C.V. vs. Mdi Renta, S.A. de C.V. y Modad Aguilar Alberto Ali y Alfaro Mayorga Natalia. Oral Mercantil un Acuerdo. 4 Acdos. Núm. Exp. 154/2024.

LA SECRETARIA DE ACUERDOS
LIC. ARELI AVILÉS CORNEJO

SECRETARÍA "B"
ACUERDOS DEL 7 DE ENERO DEL 2025

Carral Cuevas José vs. Itaca Capital Sociedad Anónima Promotora de Inversión de Capital Variable Sociedad Financiera de Objeto Múltiple Entidad No Regulada. Otros Oralidad Mercantil 1 Acdo. Núm. Exp. 528/2023.
El Palacio de Hierro, S.A. de C.V. y González Munguía Carlos Alberto. Oral Mercantil 1 Acdo. Núm. Exp. 1015/2024.
Gómez Dieter Karina vs. Baubap Sapi de C.V. Sofom Enr y Trans Unión de México Sa Sic. Oral Mercantil 2 Acdos. Núm. Exp. 938/2024.
Grupo Pideco S.A. de C.V. Sofom Enr vs. Llano Díaz Heredia Luis Javier y Montoya Pérez Verónica. Otros Oralidad Mercantil 1 Acdo. Núm. Exp. 35/2024.
Instituto del Fondo Nacional ´Para el Consumo de Los Trabajadores vs. Valdez Chanez Ariel. Oral Mercantil Baja Documental. 1 Acdo. Núm. Exp. 532/2024.
Johnson Health Technologies S.A. de C.V. vs. Olr Leasing Sapi de C.V. Oral Mercantil Baja Documental. 1 Acdo. Núm. Exp. 925/2024.
M a Logistics Network vs. Baby Buggy. Ejecutivo Mercantil Computo. 2 Acdos. Núm. Exp. 908/2024.
Mejorando Vidas y Aumentando Sonrisas A.C. vs. Galán Vallejo Jimena. Oral Civil 1 Acdo. Núm. Exp. 148/2024.
Obracci Obras de Construcción vs. Dymsa Demoliciones, S.A. de C.V. Juris. Voluntaria Civil 1 Acdo. Núm. Exp. 482/2024.
Secreto. Ejecutivo Mercantil Prevención. 1 Acdo. Núm. Exp. 1008/2024.
Secreto. Ejecutivo Mercantil Prevención. 1 Acdo. Núm. Exp. 1012/2024.
Secreto. Ejecutivo Mercantil Prevención. 1 Acdo. Núm. Exp. 1018/2024.
Secreto. Ejecutivo Mercantil Prevención. 1 Acdo. Núm. Exp. 1020/2024.
Secreto. Providencias Precautorias Oral Mercantil 1 Acdo. Núm. Exp. 152/2023.
Secreto. Providencias Precautorias Mercantil Resguardo. 1 Acdo. Núm. Exp. 365/2020.
Secreto. Ejecutivo Mercantil Baja Documental. 1 Acdo. Núm. Exp. 418/2024.
Secreto. Providencias Precautorias Mercantil Ratificación. 1 Acdo. Núm. Exp. 425/2024.
Secreto. Ejecutivo Mercantil Oral Mercantil 1 Acdo. Núm. Exp. 465/2024.
Secreto. Ejecutivo Mercantil Oral Mercantil Exh. Parcialmente Diligenciado. 1 Acdo. Núm. Exp. 535/2024.
Secreto. Ejecutivo Mercantil Baja Documental. 1 Acdo. Núm. Exp. 542/2024.
Secreto. Ejecutivo Mercantil Oral Mercantil Acuerdo. 1 Acdo. Núm. Exp. 72/2021.
Secreto. Ejecutivo Mercantil Oral Oralidad Mercantil 1 Acdo. Núm. Exp. 752/2023.
Secreto. Ejecutivo Mercantil 1 Acdo. Núm. Exp. 842/2024.
Secreto. Providencias Precautorias Mercantil 1 Acdo. Núm. Exp. 868/2024.
Secreto. Ejecutivo Mercantil Baja Documental. 1 Acdo. Núm. Exp. 882/2024.
Secreto. Ejecutivo Mercantil Computo. 2 Acdos. Núm. Exp. 952/2024.
Secreto. Ejecutivo Mercantil Computo. 1 Acdo. Núm. Exp. 958/2024.
Secreto. Ejecutivo Mercantil Ratifique. 1 Acdo. Núm. Exp. 972/2024.
Serna Ruíz César Gustavo vs. Candas Díaz Óscar. Ejecutivo Mercantil Acuerdo. 2 Acdos. Núm. Exp. 800/2024.

LA SECRETARIA DE ACUERDOS
LIC. CYNTHIA JACQUELINE VALDEZ SANTOS

SECRETARÍA "C"
ACUERDOS DEL 7 DE ENERO DEL 2025

Banco Santander México Sociedad Anónima Institución de Banca Múltiple Grupo Financiero Santander México. Providencias Precautorias Mercantil un Auto. 1 Acdo. Núm. Exp. 273/2024.
Bazán Cruz Salvador vs. Qualitas Compañía de Seguros S.A. de C.V. Oral Mercantil un Auto. 1 Acdo. Núm. Exp. 319/2023.
BBVA México, Sociedad Anónima, Institución de Banca Múltiple, Grupo Financiero BBVA México vs. Montiel Chipol Rigoberto. Oral Mercantil Auto no Publ. de su Fecha. 1 Acdo. Núm. Exp. 1009/2024.
BBVA México, Sociedad Anónima, Institución de Banca Múltiple, Grupo Financiero BBVA México vs. Soniqsa, Sociedad Anónima de Capital Variable y González Linares Jorge David. Oral Mercantil un Auto. 1 Acdo. Núm. Exp. 589/2024.
Carrillo Villa Adriana vs. Strategic Capital Agency Sapi de C.V. y Pérez Zamorano Luis Alberto. Medios Preparatorios Mercantil Computo. 1 Acdo. Núm. Exp. 953/2024.
Endoscopia Medical Services S.A. de C.V. vs. Fucam A.C. Oral Mercantil 1 Acdo. en Seccion_De_Ejecución. Núm. Exp. 73/2024 Secc. de Ejecución.
García Popoca María del Carmen vs. Banco Nacional de México Sa Integrante del Grupo Financiero Banamex. Oral Mercantil Acuerdo. 1 Acdo. en Cuaderno_Amparo_Dem. Núm. Exp. 296/2024 Amparo Directo.
Ibarra Barrera Evelyn Trinidad vs. Banco Santander México Sa Institución de Banca Múltiple Grupo Financiero Santander México y Zurich Santander Seguros México S.A. Oral Mercantil Auto no Publ. de su Fecha. 1 Acdo. Núm. Exp. 1016/2024.
Iglesia Universal del Reino de Dios Oración Fuerte Al Espíritu Santo Ar vs. Gamez Aguilar Omar. Otros Oralidad Mercantil un Auto. 1 Acdo. Núm. Exp. 223/2024.
López Páez Cristian Iván vs. Servicios Profesionales de Enlaces Jurídicos S de R.L. de C.V. y Zubiate Nava José Luis. Oral Civil un Auto. 2 Acdos. Núm. Exp. 1019/2021.
Núñez Casado María Guadalupe vs. Gaytán Cervantes Agustín y Gaytán Cervantes Elvis María. Oral Civil Acuerdo. 1 Acdo. Núm. Exp. 586/2024.
Quant Capital, S.A. de C.V., Sofom E. N. R vs. V. E. Limpieza, S. de R. L. de C.V. Oral Mercantil Admite. 1 Acdo. Núm. Exp. 926/2024.
Secreto. Ejecutivo Mercantil Prevención. 1 Acdo. Núm. Exp. 1013/2024.
Secreto. Ejecutivo Mercantil Auto no Publ. de su Fecha. 1 Acdo. Núm. Exp. 1023/2024.
Secreto. Ejecutivo Mercantil Prevención. 1 Acdo. Núm. Exp. 1029/2024.
Secreto. Providencias Precautorias Mercantil un Auto. 1 Acdo. Núm. Exp. 103/2024.
Secreto. Ejecutivo Mercantil Prevención. 1 Acdo. Núm. Exp. 1030/2024.
Secreto. Providencias Precautorias Mercantil un Auto. 1 Acdo. Núm. Exp. 273/2024.
Secreto. Ejecutivo Mercantil Oral Mercantil Computo. 2 Acdos. Núm. Exp. 959/2024.
Torres Martínez Juana vs. Islas Donge Guadalupe. Otros Oralidad Mercantil Admite. 1 Acdo. Núm. Exp. 979/2024.
NO PUBLICADOS
Carrillo Villa Adriana vs. Strategic Capital Agency Sapi de C.V. y Pérez Zamorano Luis Alberto. Medios Preparatorios Mercantil Auto no Publ. de su Fecha. 1 Acdo. Núm. Exp. 953/2024.
Secreto. Ejecutivo Mercantil Auto no Publ. de su Fecha. 1 Acdo. Núm. Exp. 960/2024.

LA SECRETARIA DE ACUERDOS
LIC. ADRIANA GARCÍA CERRILLO

TRIGÉSIMO OCTAVO DE LO CIVIL DE PROCESO ORAL Y DE TUTELA DE DERECHOS HUMANOS DE LA CDMX

SECRETARÍA "A"
ACUERDOS DEL 7 DE ENERO DEL 2025

Academia Capital Sapi de C.V. vs. Universidad Tominaga Nakamoto Sc. Ejecutivo Mercantil Oral Mercantil Exhibe Instrumento Notarial. 1 Acdo. Núm. Exp. 325/2023.

SOLO CONSULTA
SOLO CONSULTA
SOLO CONSULTA

Banco Mercantil del Norte, Sociedad Anónima, Institución de Banca Múltiple Grupo Financiero Banorte vs. Morales Peña Óscar y Hernández Núñez Érika. Providencias Precautorias Mercantil Oficio de Busqueda y Localización de Domicilios. 1 Acdo. Núm. Exp. 685/2024.

Espíndola Arriaga Areth Sinai vs. Bringas Ortega Ivette Alicia. Oral Civil Desecha. 1 Acdo. Núm. Exp. 1019/2024.

Levdos, S.A. de C.V. vs. Basuret de México, S.A. de C.V. Resc. de Contrato Oralidad Mercantil Devolución de Edictos Sin Diligenciar. 1 Acdo. Núm. Exp. 279/2022 Bis. 2 Tomo II.

Promotora Mexicana de Fomento Agropecuario Sociedad de Responsabilidad Limitada de Capital Variable vs. De la Fuente Parres Munive Miguel Ángel. Oral Mercantil Se Ordena Girar Exhorto. 1 Acdo. Núm. Exp. 115/2024.

Salazar Juárez Pánfilo Javier vs. Sears Operadora México S.A. de C.V. Oral Mercantil Cedula Debidamente Diligenciada. 1 Acdo. Núm. Exp. 967/2024.

Saldaña Bedolla Demetrio vs. Abon Emmanuel Afam. Juris. Voluntaria Civil Cedula Sin Diligenciar. 1 Acdo. Núm. Exp. 853/2024.

Secreto. Providencias Precautorias Mercantil Se Exhorta. 1 Acdo. Núm. Exp. 1017/2024.

Secreto. Ejecutivo Mercantil Tramite. 1 Acdo. Núm. Exp. 1021/2024.

Secreto. Ejecutivo Mercantil Tramite. 1 Acdo. Núm. Exp. 1023/2024.

Secreto. Providencias Precautorias Civil 1 Acdo. Núm. Exp. 975/2024.

Secreto. Ejecutivo Mercantil 1 Acdo. Núm. Exp. 983/2024.

Soria González Luis Carlos vs. Azcona Vargas Moisés y Guerra Gómez Ana Estela. Ejecutivo Mercantil Oficio Siara. 1 Acdo. Núm. Exp. 733/2024.

Volkswagen Leasing S.A. de C.V. y Estrada Ortiz Jesús vs. Ochoa Briones Jorge Adán y Estrada Rangel José. Oral Civil Demanda en Blanco. 1 Acdo. Núm. Exp. 1025/2024.

NO PUBLICADOS

Bp Estaciones y Servicios Energeticos S.A. de C.V. vs. Rivera Villa Bonita S.A. de C.V. Oral Mercantil Exh. Sin Diligenciar y Se Caduca. 1 Acdo. Núm. Exp. 755/2022.

Estructuras Gráficas S.A. de C.V. vs. Mapfre México S.A. Oral Mercantil Devolver Documentos Con Excepcio de Factura. 1 Acdo. Núm. Exp. 671/2022.

LA SECRETARIA DE ACUERDOS
LIC. FÉLIX HERNÁNDEZ RAMÍREZ

SECRETARÍA "B"
ACUERDOS DEL 7 DE ENERO DEL 2025

Banco Santander México Sa Institución de Banca Múltiple Grupo Financiero Santander México vs. Red Ingeniería y Entorno Ambiental Sociedad Anónima de Capital Variable y López García María Esther. Ejecutivo Mercantil Oral Mercantil Ordena Cedulas de Notificaciones. 1 Acdo. Núm. Exp. 418/2023.

BBVA México Sa Institución de Banca Múltiple Grupo Financiero BBVA México vs. Islas Lara Fernando. Oral Mercantil Admis. Oral Mercantil- Cump. de Contrato. 1 Acdo. Núm. Exp. 1014/2024.

BBVA México Sa Institución de Banca Múltiple Grupo Financiero BBVA México vs. Kiekari Frozen Foods S.A. de C.V. y Fuentes García Luis Gustavo y Escobar Cacho Irely Janeth. Oral Mercantil 1 Acdo. Núm. Exp. 1030/2024.

Cibanco Sa Ibm Única y Exclusivamente en su Carácter de Fiduciario del Fideicomiso Irrevocable Con Actividades Empresariales Número F00978 vs. Vega Carmona Jocelyn Juliet. Oral Mercantil Auto Admisorio, Oral Mercantil. 1 Acdo. Núm. Exp. 950/2024.

Cienfuegos Nájera Alan Raziel vs. BBVA México Sa Institución de Banca Múltiple Grupo Financiero BBVA México. Oral Mercantil Prevención. 1 Acdo. Núm. Exp. 1016/2024.

Contreras Martínez Lillian vs. Scotiabank Inverlat Sa Institución de Banca Múltiple Grupo Financiero Scotiabank Inverlat. Oral Mercantil Oral Mercantil, Nul. de Cargos. 1 Acdo. Núm. Exp. 618/2024.

Distribuidora Liverpool S.A. de C.V. vs. Ceja Matías Raúl. Medios Preparatorios Mercantil Prevención Medios Preparatorios. 1 Acdo. Núm. Exp. 1020/2024.

Guerra Méndez Roberto. Oral Mercantil Se Niega Susp. Definitiva. 1 Acdo. en Amparo. Núm. Exp. 7006/2024.

Jvs Inc. México S.A. de C.V. vs. Cuenca Labs S.A. de C.V. Oral Mercantil Admisorio, Turnar. 1 Acdo. Núm. Exp. 792/2024.

Maks Capital Sapi de C.V. Sofom Enr vs. Rulitol Comercio y Desarrollo S.A. de C.V. y Lira Figueroa Javier y Salgado Guido Laureano. Ejecutivo Mercantil Vista a Las Partes. 1 Acdo. Núm. Exp. 660/2024.

Mendoza Garza Isael vs. Leyte Trejo Amelia. Oral Civil Aclaración. 1 Acdo. en Amparo. Núm. Exp. 220/2023.

Mendoza López Isaura y Castañeda Mendoza Arantxa Montserrat y Castañeda Mendoza Ernesto Armando vs. Promotora de Arquitectura S.A. de C.V. y 7 Urbana S.A. de C.V. Oral Mercantil Oral Mercantil, Cump. de Contrato. 1 Acdo. Núm. Exp. 1034/2024.

Ortega del Rincón Salvador Roberto y También Conocido como Salvador Ortega del Rincón vs. Banco Nacional de México Sa Integrante del Grupo Financiero Banamex y Tarjetas Banamex S.A. de C.V. Sofom Er Integrante del Grupo Financiero Banamex. Oral Mercantil Aclara Dom. Se Ordena Cedula. 1 Acdo. Núm. Exp. 724/2024.

Pérez Adams Marcelino vs. Boutique Bowling de México S.A. de C.V. y Cinemex Desarrollos S.A. de C.V. y Operadora de Cinemas S.A. de C.V. y Latin American Movie Theaters Sapi de C.V. y Cadena Mexicana de Exhibición S.A. de C.V. y Entretenimiento Gm de México S.A. de C.V. Juris. Voluntaria Mercantil Razon Diligenciada. 6 Acdos. Núm. Exp. 976/2024.

Pimentel Olivares María Magdalena vs. Banco Azteca Sa Institución de Banca Múltiple. Oral Mercantil Se Da por Concluido por Pago. 1 Acdo. Núm. Exp. 444/2023.

Pineda García Natalia vs. García de León de Pineda Isabel hoy Finada. Oral Civil No en Sus Términos. 1 Acdo. Núm. Exp. 972/2024.

Rodríguez Escalante José Humberto vs. Tabla Rebollar Rosalinda. Ejecutivo Mercantil Oral Mercantil Previene Convenio. 1 Acdo. Núm. Exp. 794/2024.

Sánchez Chávez Lorena vs. Ts Defense S.A. de C.V. y Humphrey Jordán Arturo Eugenio y Salinas Duarte Miguel Ángel y Salinas Muñoz Michelle. Ejecutivo Mercantil Oral Mercantil Contesta Telmex. 1 Acdo. Núm. Exp. 570/2021.

Secreto. Ejecutivo Mercantil Desechado. 1 Acdo. Núm. Exp. 1000/2024.

Secreto. Ejecutivo Mercantil Ejecutivo Mercantil- Pago de Crédito. 1 Acdo. Núm. Exp. 1004/2024.

Secreto. Ejecutivo Mercantil Ejecutivo Mercantil. Cambiaria Directa. 1 Acdo. Núm. Exp. 1022/2024.

Secreto. Ejecutivo Mercantil Digital- Requerimiento. 1 Acdo. Núm. Exp. 1024/2024.

Secreto. Ejecutivo Mercantil Digital- Requerimiento. 1 Acdo. Núm. Exp. 1026/2024.

Secreto. Ejecutivo Mercantil Ejecutivo Mercantil, Cambiaria Directa, Admisorio. 1 Acdo. Núm. Exp. 1028/2024.

Secreto. Ejecutivo Mercantil Digital- Requerimiento. 1 Acdo. Núm. Exp. 1032/2024.

Secreto. Ejecutivo Mercantil Digital- Requerimiento. 1 Acdo. Núm. Exp. 1036/2024.

Secreto. Ejecutivo Mercantil Oral Mercantil Se Actualizan Las Cedulas y Se Autoriza. 1 Acdo. Núm. Exp. 404/2024.

Secreto. Ejecutivo Mercantil Oral Mercantil Razon Sin Diligenciar. 1 Acdo. Núm. Exp. 846/2024.

Secreto. Ejecutivo Mercantil Auto Admisorio, Ejecutivo Mercantil. 1 Acdo. Núm. Exp. 942/2024.

Secreto. Ejecutivo Mercantil Admisorio, Turnar. 1 Acdo. Núm. Exp. 990/2024.

Toyota Financial Services México S.A. de C.V. vs. Tapia Montes de Oca Edith. Ejecutivo Mercantil Ordena Girar Oficio para Inscribir Embargo. 3 Acdos. Núm. Exp. 778/2024.

EL SECRETARIO DE ACUERDOS
LIC. JESÚS RAMOS PÉREZ

SECRETARÍA "C"
SIN PUBLICACIÓN

TRIGÉSIMO NOVENO DE LO CIVIL DE PROCESO ORAL

SECRETARÍA "A"
ACUERDOS DEL 7 DE ENERO DEL 2025

Anuncios en Directorios S.A. de C.V. vs. Profesionistas en Instalaciones Industriales y Electromecánicos S.A. de C.V. Oral Mercantil No Ha Lugar. 1 Acdo. Núm. Exp. 271/2023.

As Deporte S.A. de C.V. vs. As Deporte Chile Spa. Ejecutivo Mercantil Dada Cuenta. 1 Acdo. Núm. Exp. 657/2024.

SOLO CONSULTA
SOLO CONSULTA
SOLO CONSULTA

Banco Ve por más S.A., Institución de Banca Múltiple, Grupo Financiero Ve por más vs. Marín Romero Margarito. Ejecutivo Mercantil Girar Oficio. 1 Acdo. Núm. Exp. 524/2024.

BBVA México, S.A., Institución de Banca Múltiple, Grupo Financiero BBVA México vs. Kuri Ugarte Carlos Antonio. Oral Mercantil Se Admite Demanda Oral Mercantil. 1 Acdo. Núm. Exp. 1010/2024.

Caja de Previsión de la Policía Preventiva de la Ciudad de México vs. Pérez Ojeda Fernando. Oral Mercantil Actualizar Exhorto. 1 Acdo. Núm. Exp. 231/2024.

Fundación Rafael Donde Institución de Asistencia Privada vs. Acuña Villescas Eliseo Joaquín. Oral Mercantil Turnar Al Actuario. 1 Acdo. Núm. Exp. 510/2023.

García Salgado Rodrigo vs. Cojab Michan José Carlos. Oral Mercantil Autoriza. 1 Acdo. Núm. Exp. 977/2021.

Garcia Salgado Rodrigo vs. Cojab Michan José Carlos. Oral Mercantil Deberá Estarse. 2 Acdos. en Amparo. Núm. Exp. 977/2021 Amparo Directo- Actor.

Guerra. Oral Civil Se Niega la Susp. Definitiva. 1 Acdo. en Expedientillo. Núm. Exp. 55424/2024 Expedientillo.

Magaña Luna Rogelio vs. Banco Nacional de México Sa Integrante del Grupo Financiero Banamex. Oral Mercantil Exhibe Garantía. 1 Acdo. en Amparo. Núm. Exp. 441/2024 Amparo Directo- Demandado.

Secreto. Ejecutivo Mercantil Se Admite Demanda Ejecutivo Mercantil de Proceso Escrito. 1 Acdo. Núm. Exp. 994/2024.

EL SECRETARIO DE ACUERDOS
LIC. ARTURO VELASCO CANO

SECRETARÍA "B"
ACUERDOS DEL 7 DE ENERO DEL 2025

Adland Plastics S.A. de C.V. vs. Plásticos Aredca S de R.L. de C.V. y Vargas García Juan Manel. Ejecutivo Mercantil Exh. Sin Diligenciar. 1 Acdo. Núm. Exp. 545/2024.

Banco Mercantil del Norte, S.A. Institución de Banca Múltiple, Grupo Financiero Banorte vs. Comercializadora Flemexy S.A. de R. L. de C.V. y Hernández Rojas Alejandro. Ejecutivo Mercantil Oral Mercantil Requerimiento y Emplaz. por Edictos. 1 Acdo. Núm. Exp. 485/2021.

Buzz Word Comunicación S.A. de C.V. vs. Administradora de Call Center S.A. de C.V. Oral Mercantil Requerimiento de Documentos (Oral Mercantil). 1 Acdo. Núm. Exp. 1045/2024.

Chep México S de R.L. de C.V. vs. El Mundo en Baja Graduación S.A. de C.V. Juris. Voluntaria Mercantil Requerimiento de Documentos (Juris. Vol.). 1 Acdo. Núm. Exp. 1048/2024.

De la Rosa Gutiérrez Javier vs. Banco Ve por más Sa como Fiduciaria en el Fideicomiso 523 y Gabilondo Navarro Fernando Bernardo. Oral Mercantil Razón Actuarial. Computo para que Dem. Conteste. 1 Acdo. Núm. Exp. 595/2024.

Distribuidora Liverpool S.A. de C.V. vs. Baena Paczka María del Socorro. Medios Preparatorios Mercantil Prevención (Medios Preparatorios a Juic. Ejecutivo Mercantil). 1 Acdo. Núm. Exp. 1020/2024.

Grupo Matal Sapi de C.V. vs. Construcciones Aserco S.A. de C.V. y Guzmán Mejía Óscar. Providencias Precautorias Mercantil Archivo Judicial. 1 Acdo. Núm. Exp. 645/2021.

Inmobiliaria Conjunto Polanco, S.A. P. I. de C.V. vs. Mercadeo Tres, S.A. de C.V. Oral Mercantil Infonavit Informe. 2 Acdos. Núm. Exp. 652/2024.

Lotería Nacional Paras la Asistencia Pública vs. Zissu Holding México S.A. de C.V., Mbm Proveedores S.A. de C.V. y Dinogen S.A. de C.V. Oral Mercantil Sat Vista. 1 Acdo. Núm. Exp. 178/2020.

Martínez García Francisco Javier vs. Lecuona Saiz Guillermo. Ejecutivo Mercantil Oral Oralidad Mercantil Actor Exhibe Minuta. 1 Acdo. Núm. Exp. 332/2024.

Méndez Ávalos Adriana Itzel vs. Banco Nacional de México Sa Integrante del Grupo Financiero Banamex. Oral Mercantil Firme Interlocutoria. 1 Acdo. Núm. Exp. 620/2023.

Monter Sánchez Claudia Valeria vs. Sánchez y Chávez Teodora Irma y Zárate Bernal Alfredo. Oral Mercantil Oficios de Localización. 1 Acdo. Núm. Exp. 852/2024.

Nacional Financiera Sociedad Nacional de Crédito Institución de Banca de Desarrollo en su Carácter de Fiduciaria del Fideicomiso Arrendamiento Irrevocable Identificado Con Número 80730 vs. Espinosa y Asociados Constructores S.A. de C.V. y Espinosa Chávez Juan Pablo. Oral Mercantil Informe Previo Actuario. 4 Acdos. en Amparo. Núm. Exp. 15/2024 Amparo Indirecto- Dem. - Juan Pablo Espinoza Chávezo.

Nadro, S.A. P. I. de C.V. vs. Niño Villanueva Miguel Ángel y Acevedo Juárez Nora Hilda. Ejecutivo Mercantil Resuelve Reclamación Colegiado. 1 Acdo. en Amparo. Núm. Exp. 585/2023 Amparo Directo- Demandado.

Nr Finance México S.A. de C.V. vs. Arteaga Hernández Sandra. Ejecutivo Mercantil Autorizaciones. 1 Acdo. Núm. Exp. 498/2024.

Paisano Capital S.A. P. I. de C.V. vs. Gutiérrez Torres Bernardino. Medios Preparatorios Mercantil Aclara Auto. 1 Acdo. Núm. Exp. 815/2024.

Pérez Santillán Jorge Mario vs. Grupo Calp Migaar S.A. de C.V. Oral Mercantil de Nueva Cuenta Cédulas. 1 Acdo. Núm. Exp. 222/2024.

Promotora Ucil Sapi de C.V. vs. Litografica Hispano Sas de C.V. y Rull Reveles María de la Concepción. Ejecutivo Mercantil Oral Oralidad Mercantil Autr. Simple. 1 Acdo. Núm. Exp. 920/2024.

Rangel Romero Agustín vs. Hernández Salazar José Joel. Oral Mercantil Resolución de Colegiado. No Ampara Ni Protege Al Quejoso. 1 Acdo. en Amparo. Núm. Exp. 472/2022 Amparo Directo- Demandado.

Reyes Ortega Cristóbal vs. Banco Mercantil del Norte Sa Institución de Banca Múltiple Grupo Financiero Banorte. Oral Mercantil Recibe Documentos. 1 Acdo. Núm. Exp. 388/2024.

Riande Hernández Ángel vs. Guerrero García Margarita su Sucesión. Juris. Voluntaria Mercantil Comparecencia. Actor Recoge Documentos. 1 Acdo. Núm. Exp. 962/2024.

Royal Bosco María Teresa vs. Moreno Serafín María Elena. Oral Mercantil Prevención (Oral Civil). 1 Acdo. Núm. Exp. 1035/2024.

Ruíz Saavedra Alicia Adriana vs. Banco Mercantil del Norte Sa Institución de Banca Múltiple Grupo Financiero Banorte. Oral Mercantil Amparo Directo Admite. 1 Acdo. en Amparo. Núm. Exp. 358/2024 Amparo Directo- Demandado.

Secreto. Ejecutivo Mercantil Prevención (Ejecutivo Mercantil). 1 Acdo. Núm. Exp. 1005/2024.

Secreto. Ejecutivo Mercantil Oral Oralidad Mercantil Admisión (E. M. O). 1 Acdo. Núm. Exp. 1022/2024.

Secreto. Ejecutivo Mercantil Oral Oralidad Mercantil Admisión (Incidente de Providencias Precautorias). 1 Acdo. en Incidente. Núm. Exp. 1022/2024 Incidente- Providencias Precautoriasdas.

Secreto. Ejecutivo Mercantil Admisión (Ejecutivo Mercantil). 1 Acdo. Núm. Exp. 1038/2024.

Secreto. Ejecutivo Mercantil Oral Oralidad Mercantil Requerimiento de Documentos (Ejecutivo Mercantil). 1 Acdo. Núm. Exp. 1042/2024.

Secreto. Providencias Precautorias Mercantil Se Desechan Providencias Precautorias. 1 Acdo. Núm. Exp. 975/2024.

Xps S.A. de C.V. vs. Computing And Printing Professional Services México S de R.L. de C.V. Oral Mercantil Razón Actuarial. Se Emplaza a Tercero Interesado. Se Ordena Remitir Constancias a Colegiado. 1 Acdo. en Amparo. Núm. Exp. 305/2024 Amparo Directo- Demandado.

Zermeño y Ochoa Ana Elena vs. Banco Mercantil del Norte Sa Institución de Banca Múltiple Grupo Financiero Banorte. Oral Mercantil Recibe Cheque Comparecencia. 1 Acdo. Núm. Exp. 95/2023.

Zorrilla Legorreta Martha Socorro. Oral Mercantil Incompetencia. 1 Acdo. Núm. Exp. 1032/2024.

SENTENCIA DEFINITIVA NO PUBLICADA DEL 7 DE ENERO DEL 2025

Mega Direct S.A. de C.V. vs. American Express Company México S.A. de C.V. Oral Mercantil Sent. Def. 1 Núm. Exp. 320/2024

EL SECRETARIO DE ACUERDOS
LIC. ÁNGEL ARTURO MONDRAGÓN CORTÉS

SECRETARÍA "C"
ACUERDOS DEL 7 DE ENERO DEL 2025

Altaltium Real Estate Solutions Sociedad Anónima de Capital Variable y Calva Bonilla Gilberto vs. Condominio Horizontal Residencial Jardines y Medina Zebadua Laura de Las Mercedes. Juris. Voluntaria Mercantil Ordena Cedula. 1 Acdo. Núm. Exp. 249/2024.

SOLO CONSULTA
SOLO CONSULTA
SOLO CONSULTA

Díaz Montenegro Efrén vs. Díaz López Rafael Antonio. Ejecutivo Mercantil Oral Mercantil Dada Cuenta. 1 Acdo. Núm. Exp. 316/2020.
Luova S.A. de C.V. vs. Rodríguez Hernández José Francisco. Ejecutivo Mercantil Cedula y Diligencia/ Ordena Oficio. 1 Acdo. Núm. Exp. 83/2022.
Marfiles Reyna Edwin Daniel vs. Banca Mifel, S.A. Resc. de Contrato Oralidad Mercantil Ordena Cédula. 1 Acdo. Núm. Exp. 846/2024.
Mvs Net S.A. de C.V. vs. González Recamier Vicente. Oral Mercantil Desahogo de Vista. 1 Acdo. Núm. Exp. 296/2024.
Operdora de Hospitales Ángeles S.A. de C.V. vs. Zúñiga Abigail Víctor y Quintero Lucio Jacqueline. Ejecutivo Mercantil Exh. Sin Diligenciar. Vista a la Parte Actora. 1 Acdo. Núm. Exp. 533/2024.
Salama Benelbaz Marcos, También Conocido como Marcos Salama Benelbaz, Chamcerlain Juli vs. Alduncin Monroy Salvador Ernesto. Ejecutivo Mercantil Oral Mercantil Reserva a Proveer. 1 Acdo. Núm. Exp. 419/2020.
Secreto. Ejecutivo Mercantil Admisión (Ejecutivo Mercantil). 1 Acdo. Núm. Exp. 1026/2024.
Secreto. Oral Mercantil Acdo. (Deberá Estarse a Lo Ordenado por Auto de 7 de Enero de 2025). 2 Acdos. Núm. Exp. 1033/2024.
Secreto. Ejecutivo Mercantil Oral Oralidad Mercantil Se Previene a la Parte Actora para que Presente Originales. 1 Acdo. Núm. Exp. 1043/2024.
Secreto. Ejecutivo Mercantil Oral Oralidad Mercantil Se Previene a la Parte Actora para que Presente Originales. 1 Acdo. Núm. Exp. 1046/2024.
AUDIENCIA
Díaz Montenegro Efrén vs. Díaz López Rafael Antonio. Acta Minima de Aud. Prelim. Ejecutivo Mercantil Oral Mercantil. 1 Audiencia. Núm. Exp. 316/2020.

EL SECRETARIO DE ACUERDOS
LIC. HÉCTOR EDUARDO VÉLEZ YÁÑEZ

CUADRAGÉSIMO DE LO CIVIL DE PROCESO ORAL

SECRETARÍA "A"
ACUERDOS DEL 7 DE ENERO DEL 2025

Corporativo Laudex, S.A. P. I. de C.V. Sofom. Enr vs. Contreras Medina Emiliano Abizaid y Hernández García Fernando. Oral Mercantil Revocación y Autorización. 1 Acdo. en Cuaderno_Amparo_Dem. Núm. Exp. 154/2023 D. C. 513/2024- 13.
Secreto. Ejecutivo Mercantil 1 Acdo. Núm. Exp. 940/2024.
Secreto. Ejecutivo Mercantil 1 Acdo. en Incidente. Núm. Exp. 940/2024 Providencias Precautorias.

LA SECRETARIA DE ACUERDOS
LIC. GLORIA CAROLINA MURILLO LARRAÑAGA

SECRETARÍA "B"
ACUERDOS DEL 7 DE ENERO DEL 2025

BBVA México Sa Institución de Banca Múltiple Grupo Financiero BBVA México vs. Hernández Zaunbos Rodrigo Gabriel. Oral Mercantil 1 Acdo. Núm. Exp. 1015/2024.
Secreto. Ejecutivo Mercantil Oral Mercantil 1 Acdo. Núm. Exp. 1018/2024.

LA SECRETARIA DE ACUERDOS
LIC. GLORIA CAROLINA MURILLO LARRAÑAGA

SECRETARÍA "C"
ACUERDOS DEL 7 DE ENERO DEL 2025

Álvarez García Rafael vs. Metrics To, Index Group Sociedad Anónima Promotora de Inversión de Capital Variable. Exh. Mercantil 1 Acdo. en Exhorto. Núm. Exp. 949/2024.
Banco Mercantil del Norte Sa Institución de Banca Múltiple Grupo Financiero Banorte vs. Latin Sports, S.A. de C.V. y Inmobiliaria Índico, S.A. de C.V., y Iridium Sports, S.A. de C.V., y Saad Hamui Leah y Zaga Charua Elías. Oral Mercantil 1 Acdo. Núm. Exp. 1006/2024.
González González Héctor vs. Banco Azteca Sa Institución de Banca Múltiple. Oral Mercantil 1 Acdo. Núm. Exp. 1009/2024.
Grupo Hidalgo Vega S.A. de C.V. vs. Hernández Meneses Mauricio. Ejecutivo Mercantil 1 Acdo. Núm. Exp. 760/2024.
Hb Textil S.A. de C.V. vs. Dw Ait S.A. de C.V. Oral Mercantil 1 Acdo. en Cuaderno_Amparo_Act. Núm. Exp. 186/2024 Sent. 15 Noviembre.
Instituto Sucre S.C. vs. Rojas Franco Rubén Cuitlahuac. Oral Civil 1 Acdo. Núm. Exp. 883/2024.
Izarraras Pérez Rodrigo y Islas Strassburger Mauricio Javier vs. Zaar Activos Patrimoniales Sapi de C.V. y Zárate Cortés Ángel su Sucesión y Azar Ramírez Víctor Hugo. Oral Civil 1 Acdo. Núm. Exp. 1003/2024.
Ramos Morales Alma Angélica vs. Metlife México S.A. Oral Mercantil 1 Acdo. en Cuaderno_Amparo_Dem. Núm. Exp. 199/2024 Sent. 11 Noviembre.
Secreto. Ejecutivo Mercantil 1 Acdo. Núm. Exp. 1013/2024.
Secreto. Ejecutivo Mercantil 1 Acdo. Núm. Exp. 1019/2024.
Secreto. Ejecutivo Mercantil Oral Mercantil 1 Acdo. en Incidente. Núm. Exp. 136/2024 Providencias Precautorias Tercero.
Secreto. Ejecutivo Mercantil Oral Mercantil 1 Acdo. Núm. Exp. 236/2024.
Secreto. Ejecutivo Mercantil Oral Mercantil 1 Acdo. en Expedientillo. Núm. Exp. 436/2021 Expedientillo.
Secreto. Ejecutivo Mercantil 1 Acdo. Núm. Exp. 943/2024.
Secreto. Ejecutivo Mercantil 1 Acdo. en Incidente. Núm. Exp. 943/2024 Providencias Precautorias.
Secreto. Ejecutivo Mercantil 1 Acdo. Núm. Exp. 946/2024.
Secreto. Ejecutivo Mercantil 1 Acdo. en Incidente. Núm. Exp. 946/2024 Providencias Precautorias.
Tecnología Médica Diart S.A. de C.V. vs. Scotiabank Inverlat Sa Institución de Banca Múltiple Grupo Financiero Scotiabank Inverlat. Oral Mercantil 1 Acdo. Núm. Exp. 1016/2024.
Unifin Financiera, S.A. B. de C.V. vs. Sitma Industrial, S.A. de C.V. y Villaseñor Pelayo Óscar Alfonso. Oral Mercantil 1 Acdo. Núm. Exp. 286/2022.
Velman Consultores S.A. de C.V. vs. Cervantes Nieto Salvador Manuel. Ejecutivo Mercantil Oral Mercantil 1 Acdo. en Cuaderno_Amparo_Act. Núm. Exp. 123/2024 Sent. 23 Agosto.
Villagómez Pulido José Francisco vs. Rosales Gamboa Felipe. Oral Mercantil 2 Acdos. Núm. Exp. 293/2024.

LA SECRETARIA DE ACUERDOS
LIC. GLORIA CAROLINA MURILLO LARRAÑAGA

CUADRAGÉSIMO PRIMERO DE LO CIVIL DE PROCESO ORAL

SECRETARÍA "A"
ACUERDOS DEL 7 DE ENERO DEL 2025

Alos López Luis vs. Grupo Nacional Provincial Sab. Oral Mercantil Diverso Proveído. 2 Acdos. Núm. Exp. 727/2023.
Arroyuelo Romero Adrián vs. Axa Seguros, S.A. de C.V. Oral Civil Oficio Amparo. 2 Acdos. en Amparo. Núm. Exp. 1/2024 Amparo Directo. Quejoso: Actor. Desechado.
Ayala Millán Andrés Neri vs. Registro Público de la Propiedad y de Comercio de la Ciudad de México y Serrato Ruíz Manuel. Oral Civil Autoriza. 1 Acdo. Núm. Exp. 745/2024.
Banco Covalto S.A. Institución de Banca Múltiple vs. Xhidel Comercializadora Sociedad Anónima de Capital Variable Alejandro Reyes Alcántara Alejandro Reyes Obregón Juicio: Providencias Precautorias 1 Acdo. Exp. Núm. 1021/2024.
BBVA México Sa Institución de Banca Múltiple Grupo Financiero BBVA México vs. Cordero Lozano Nora Daniela y Estación de Servicios el Capitan S.A. de C.V. y Santos Rodríguez Rubén. Oral Mercantil Elaborense Oficios. 1 Acdo. Núm. Exp. 131/2024.
BBVA México Sa Institución de Banca Múltiple Grupo Financiero BBVA México vs. González Rosas Clara Elizabeth. Oral Mercantil Desechamiento. 1 Acdo. Núm. Exp. 1015/2024.
BBVA México Sa Institución de Banca Múltiple Grupo Financiero BBVA México vs. Reynoso Mares Ignacio. Oral Mercantil Se Informa que Se Admitió Amparo. 1 Acdo. en Amparo. Núm. Exp. 697/2024 Amparo Directo Quejoso: Actor Desechado.
BBVA México, S.A., Institución de Banca Múltiple, Grupo Financiero BBVA México vs. Oviedo Montes Javier. Oral Mercantil Oficio Amparo. 1 Acdo. en Amparo. Núm. Exp. 443/2024 Amparo Directo Quejoso: Actor Desechado.

SOLO CONSULTA
SOLO CONSULTA
SOLO CONSULTA

Corporativo Laudex Sapi de C.V. Sofom Enr vs. Lucero Díaz Hugo Sebastián y Lucero Noguez Raúl. Oral Mercantil Imposibilidad, Vista. 3 Acdos. Núm. Exp. 789/2024.

Esther Su Sucesión Solorio Romero vs. Conauto S.A. de C.V. Thona Seguros S.A. de C.V. Juicio: Oral Civil 1 Acta Mínima Exp. Núm. 301/2024.

Flores Serrano Alejandra vs. Limón Lason González Alberto. Oral Mercantil No Ampara Ni Protege. 1 Acdo. en Amparo. Núm. Exp. 539/2022 Amparo Directo Quejoso: Actor Caducidad.

Hernández Quiroz María de la Merced vs. Conauto S.A. de C.V. Jurisdiccción Voluntaria Oral Mercantil Ratificar. 1 Acdo. Núm. Exp. 927/2024.

Htv Latinoamerica, S. de R. L. de C.V. vs. Chubb Seguros México, S.A. Oral Mercantil Se Admite a Tramite Amparo. 1 Acdo. en Amparo. Núm. Exp. 279/2024 Amparo Directo Quejoso: Dem. Sent. Def.

Inmobiliaria Violeta, S.A. de C.V. vs. Hdi Seguros, S.A. de C.V. Oral Mercantil Amparo Directo. 1 Acdo. en Amparo. Núm. Exp. 377/2024 Amparo Directo Quejoso: Actor Sent. Def.

Iq Soporte Inmobiliario, S. de R. L. de C.V. vs. Recicladora de Propiedades y Viviendas Mexicanas, S.A. de C.V. Oral Mercantil Escrito Actora. 2 Acdos. Núm. Exp. 343/2022.

Jiménez González Jorge vs. Villa Jiménez José Ricardo. Oral Civil Desecha. 1 Acdo. Núm. Exp. 1017/2024.

Liverpool Pc, S.A. de C.V. vs. Espinoza Casillas Mónica Martina. Oral Mercantil Deberá Estarse. 1 Acdo. Núm. Exp. 893/2024.

Méndez González Antonio vs. Hdi Seguros S.A. de C.V. y Grand Casarpa Sucursal Calle Tres. Oral Mercantil Prevención. 1 Acdo. Núm. Exp. 1025/2024.

Multimovil S.A. de C.V. vs. Concretos Tancol S.A. de C.V. Oral Mercantil Devolución de Poder Notarial. 1 Acdo. Núm. Exp. 839/2024.

Rodríguez Espinosa Alejandra vs. Olivier Bourin Pierre Herve. Ejecutivo Mercantil Oral Mercantil Puesta a Disp. 1 Acdo. Núm. Exp. 405/2021 Tomo II.

Sánchez Hidalgo Velázquez Guillermo vs. Bufete Inmobiliario del Bajío Sa y Banco Nacional de México S.A. Oral Civil Autr. de Sig. 1 Acdo. Núm. Exp. 451/2024.

Secreto. Ejecutivo Mercantil Autoriza. 1 Acdo. Núm. Exp. 469/2024.

Secreto. Ejecutivo Mercantil Autoriza. 1 Acdo. Núm. Exp. 481/2024.

Secreto. Ejecutivo Mercantil Dada Nueva Cuenta. 1 Acdo. Núm. Exp. 787/2024.

Secreto. Ejecutivo Mercantil Dada- Se Decretan Prov. 2 Acdos. Núm. Exp. 963/2024.

Secreto. Ejecutivo Mercantil Desiste de la Acción. 1 Acdo. Núm. Exp. 767/2024.

Secreto. Ejecutivo Mercantil Destrucción. 1 Acdo. Núm. Exp. 977/2024.

Secreto. Ejecutivo Mercantil Entrega de Documentos. 1 Acdo. Núm. Exp. 971/2024.

Secreto. Ejecutivo Mercantil Escrito Actora. 1 Acdo. Núm. Exp. 833/2024.

Secreto. Ejecutivo Mercantil Oral Mercantil Girar Exhorto. 1 Acdo. Núm. Exp. 57/2020 Tomo II.

Secreto. Ejecutivo Mercantil Preven- Acdo. del 13 de Dic 2024 no Publ. 1 Acdo. Núm. Exp. 1007/2024.

Secreto. Ejecutivo Mercantil Prevención. 1 Acdo. Núm. Exp. 1019/2024.

Secreto. Ejecutivo Mercantil Prevención. 1 Acdo. Núm. Exp. 991/2024.

Secreto. Ejecutivo Mercantil Tres Días. 1 Acdo. Núm. Exp. 1035/2024.

Secreto. Medios Preparatorios Oral Mercantil Prevención. 1 Acdo. Núm. Exp. 1023/2024.

Secreto. Oral Mercantil Desecha Incidente. 1 Acdo. en Incidente. Núm. Exp. 399/2024 Segundo Incidente.

Secreto. Oral Mercantil Escrito. 1 Acdo. Núm. Exp. 61/2024.

Secreto. Providencias Precautorias Oral Mercantil Autoriza. 1 Acdo. Núm. Exp. 111/2024.

Secreto. Providencias Precautorias Oral Mercantil Autoriza. 1 Acdo. Núm. Exp. 885/2024.

Secreto. Providencias Precautorias Oral Mercantil Expedientillo, Remitir. 1 Acdo. en Expedientillo_Expediente_No_Conocido. Núm. Exp. 947/2024 Expdllo. No Pertenece Al Indice del Juzgado.

Simón Rodríguez Celia Guadalupe vs. Luna Govea Gustavo. Ejecutivo Mercantil Oral Mercantil Inicia Inc. de Intereses Moratorios. 2 Acdos. Núm. Exp. 251/2024.

Volkswagen Leasing S.A. de C.V. vs. Comercializadora de Productos Hill Side S.A. de C.V. por Conducto de su Apoderado O. a Quien Sus Derechos Corresponda y González Santamaría Rosalío. Ejecutivo Mercantil Oral Mercantil Contestación de Demanda. 1 Acdo. Núm. Exp. 117/2024.

Yáñez Ramírez José Luis y Espinoza Morfín María Guadalupe vs. Fernández Soriano Carlos Alberto y Otro. Exh. Mercantil Razón Actuario - Devuélvase a su Lugar de Origen. 1 Acdo. en Exhorto. Núm. Exp. 925/2024.

NO PUBLICADOS

Pavón Najjar René vs. Méndez Pérez Isidro y González Mendieta María del Refugio. Oral Civil Se Desecha Acdo. del 13 de Dic no Publ. 1 Acdo. Núm. Exp. 1005/2024.

Romero Mendino Araceli vs. Cabrera López Paola Isabel. Oral Mercantil Acdo. del 13 de Diciembre 2024 No Publicado. 1 Acdo. Núm. Exp. 735/2024.

Sánchez Hidalgo Velázquez Guillermo vs. Bufete Inmobiliario del Bajío Sa y Banco Nacional de México S.A. Oral Civil Acdo. del 12 de Diciembre 2024- no Publ. 1 Acdo. Núm. Exp. 451/2024.

Secreto. Ejecutivo Mercantil Preven- Acdo. del 13 de Dic 2024 no Publ. 1 Acdo. Núm. Exp. 1009/2024.

Secreto. Ejecutivo Mercantil Acdo. del 13 de Diciembre 2024- no Publ. 1 Acdo. Núm. Exp. 573/2024.

Suárez Castillo María Angelina y Trejo Maturano Norma. Jurisdiccción Voluntaria Oral Mercantil Se Desecha Acdo. del 13 de Dic 2024- No Public. 1 Acdo. Núm. Exp. 1011/2024.

SENTENCIAS INTERLOCUTORIAS

Rodríguez Espinosa Alejandra vs. Olivier Bourin Pierre Herve. Ejecutivo Mercantil Oral Mercantil Sent. Interl. 1 Núm. Exp. 405/2021 Tomo Ii

Secreto. Ejecutivo Mercantil Sent. Interl. Recurso de Revocación 1 Núm. Exp. 877/2024

TESTIGOS DE ASISTENCIA

LIC. STEFANY FABIOLA ALVARADO AGUIÑAGA

LIC. RUBÉN RESÉNDIZ SIERRA

SECRETARÍA "B"

ACUERDOS DEL 7 DE ENERO DEL 2025

Arrendar para Consolidar, S.A. P. I. de C.V. vs. Arroniz Príanti Fabricio. Oral Mercantil Girar Exhorto. 1 Acdo. Núm. Exp. 274/2021.

Artecola México S.A. de C.V. vs. Redstone Footwear S.A. de C.V. y Espinosa Miranda José Alfredo y García Guzmán Francisco Javier. Oral Mercantil Contestación Demanda Redstone. 1 Acdo. Núm. Exp. 44/2024.

Autofinanciamiento México S.A. de C.V. vs. Cruz Buentello Miguel Ángel y Cruz Guzmán Eleazar y Buentello Martínez Alejandra. Ejecutivo Mercantil Computo. 2 Acdos. Núm. Exp. 622/2024.

BBVA México Sa Institución de Banca Múltiple Grupo Financiero BBVA México vs. Hernández Zaunbos Rodrigo Gabriel. Oral Mercantil Prevención. 1 Acdo. Núm. Exp. 1014/2024.

Caja de Previsión de la Policía Preventiva de la Ciudad de México vs. Galindo Melchor José Julio. Oral Civil Imposibilidad, Vista. 1 Acdo. Núm. Exp. 270/2024.

Dis Soluciones Prendarias S.A. de C.V. vs. Cromag Querétaro S.A. de C.V. Ejecutivo Mercantil Computo. 2 Acdos. Núm. Exp. 414/2024.

Esparza Aguilar Ximena Beatriz vs. Promotora Tarimbaro, S.A. de C.V. Oral Mercantil Respuesta Fgr Sin Info. 1 Acdo. Núm. Exp. 758/2022.

Finanmadrid México S.A. de C.V. Sofom Er vs. Blanco Picazo Pedro. Ejecutivo Mercantil Auto Admis. 1 Acdo. Núm. Exp. 958/2024.

Fujifilm de México S.A. de C.V. vs. Distribuidora de Equipo Médico S.A. de C.V. y Hundorf Rivera Christian Jurgen. Oral Mercantil Computo. 1 Acdo. Núm. Exp. 674/2023.

González Rosas Marco Antonio vs. Casperion Bienes Raíces S.A. de C.V. y Casado Arias Alicia y Casado Ramírez Allison. Jurisdiccción Voluntaria Oral Mercantil Finanzas Sin Inf. 1 Acdo. Núm. Exp. 434/2024.

Grupo Conektame S.A. de C.V. vs. Centrix Lines S.A. de C.V. Oral Mercantil Agregar Comparecencia. 1 Acdo. Núm. Exp. 732/2023.

Guerra Méndez Roberto. Ord. Mercantil Agregar Oficio. 1 Acdo. en Expedientillo_Expediente_No_Conocido. Núm. Exp. 554/2024 Cuad. de Amp. Indirecto.

HSBC México vs. Dyms, S.A. de C.V. y Herreta Gamboa Héctor Javier. Ejecutivo Mercantil Oral Mercantil Secc. de Ejecución. 1 Acdo. en Seccion_De_Ejecución. Núm. Exp. 290/2024.

SOLO CONSULTA
SOLO CONSULTA
SOLO CONSULTA

HSBC México vs. Dyms, S.A. de C.V. y Herreta Gamboa Héctor Javier. Ejecutivo Mercantil Oral Mercantil Amparo Directo. 1 Acdo. en Amparo. Núm. Exp. 290/2024 Amparo Directo Quejoso: Codemandado Sent. Def.

HSBC México vs. Dyms, S.A. de C.V. y Herreta Gamboa Héctor Javier. Ejecutivo Mercantil Oral Mercantil Amparo Directo. 1 Acdo. en Amparo. Núm. Exp. 290/2024 Amparo Directo Quejoso: Dyms, S.A. de C.V. Sent. Def.

HSBC México, S.A., Institución de Banca Múltiple Grupo Financiero HSBC vs. Distribuidora de Equipos de Bombeo Je, S.A. de C.V. y Martínez Torres Norma Lucía. Ejecutivo Mercantil Oral Mercantil Ratificar. 1 Acdo. Núm. Exp. 748/2022 Tomo II.

Informática Empresarial de Zacatecas S.A. de C.V. vs. Foliservis S.A. de C.V. Oral Mercantil Adm Demanda de Garantías. 1 Acdo. en Amparo. Núm. Exp. 52/2024 Amparo Directo Quejoso: Dem. Sent. Def.

Ingeniería y Proyectos Tyson, S.A. de C.V. vs. Iberia Renovables Durango, S.A. P. I. de C.V. Oral Mercantil Se Admitió Recurso de Revisión. 1 Acdo. en Amparo. Núm. Exp. 988/2021 Amparo Indirecto Quejoso: Actor Sent. Inter. 17/Ene/2024.

Jiménez Ramírez Josefa. Tercerías Oral Mercantil Agregar. 1 Acdo. en Amparo. Núm. Exp. 172/2024 Amparo Indirecto Sin Antecedente.

Lorena Ivette Nieto Castro vs. Raw Data Sociedad Civil y Arnoff Silva Alexandra Raquel. Ejecutivo Mercantil Oral Mercantil Reitera Domicilio. 1 Acdo. Núm. Exp. 314/2023.

Osorio Ávila Maribel. Tercerías Oral Mercantil Formar Cuad. de Amparo. 3 Acdos. en Amparo_Buscador. Núm. Exp. 1254/2024 Amparo Indirecto Sin Antecedente.

Pernod Ricard México S.A. de C.V. vs. Mr Volk S.A. de C.V. Oral Mercantil Ratificar. 1 Acdo. Núm. Exp. 980/2024.

Pinturas Contimex S.A. de C.V. vs. Agicrom S.A. de C.V. Oral Mercantil Sin Diligenciar. 1 Acdo. Núm. Exp. 626/2024.

Proneuro S de R.L. de C.V. vs. Integra Médica Pmc S.A. de C.V. Ord. Mercantil Ratificar 3 Días Acdo. del 13 de Dic no Publ. 1 Acdo. Núm. Exp. 944/2024.

Rodríguez Bonilla Elsa Concepción vs. Martínez Morales María de Lourdes. Oral Civil Domicilio. 1 Acdo. Núm. Exp. 136/2024.

Rodulfo Cuenca Edgar vs. Sánchez Orozco Ricardo. Oral Civil Aguas Con Inf. 1 Acdo. Núm. Exp. 324/2024.

Rosas Villagra Fernando y Montes Vega Silvia vs. Meléndez Flores Gloria Guadalupe y Zetina Ramírez María del Pilar. Oral Civil Agregar Comparecencia. 1 Acdo. Núm. Exp. 912/2024.

Secreto. Providencias Precautorias Oral Mercantil Desecha. 1 Acdo. Núm. Exp. 1018/2024.

Secreto. Ejecutivo Mercantil Tres Días. 1 Acdo. Núm. Exp. 1020/2024.

Secreto. Providencias Precautorias Oral Mercantil Desechamiento. 1 Acdo. Núm. Exp. 1022/2024.

Secreto. Ejecutivo Mercantil Prevención. 1 Acdo. Núm. Exp. 1024/2024.

Secreto. Ejecutivo Mercantil Desechar. 1 Acdo. Núm. Exp. 1032/2024.

Secreto. Ejecutivo Mercantil Oral Mercantil Tres Días. 1 Acdo. Núm. Exp. 1034/2024.

Secreto. Providencias Precautorias Oral Mercantil Girar Oficios de Búsqueda. 1 Acdo. Núm. Exp. 466/2024.

Secreto. Medios Preparatorios Mercantil Autoriza. 1 Acdo. Núm. Exp. 550/2024.

Secreto. Ejecutivo Mercantil Sin Diligenciar- Alejandrina. 2 Acdos. Núm. Exp. 622/2024.

Secreto. Ejecutivo Mercantil Girar Exhorto. 1 Acdo. Núm. Exp. 636/2024.

Secreto. Medios Preparatorios Oral Mercantil Agregar Comparecencia. 1 Acdo. Núm. Exp. 840/2024.

Secreto. Ejecutivo Mercantil Incidente- Prevención. 1 Acdo. Núm. Exp. 846/2024.

Secreto. Ejecutivo Mercantil Desiste de la Demanda. 1 Acdo. Núm. Exp. 848/2024.

Secreto. Ejecutivo Mercantil Oral Mercantil Dada Nueva Cuenta- Providencias. 1 Acdo. Núm. Exp. 854/2024.

Secreto. Ejecutivo Mercantil Dada Nueva Cuenta. 1 Acdo. Núm. Exp. 920/2024.

Secreto. Ejecutivo Mercantil Entrega de Documentos. 1 Acdo. Núm. Exp. 930/2024.

Secreto. Ejecutivo Mercantil Agregar Comparecencia. 1 Acdo. Núm. Exp. 940/2024.

Secreto. Ejecutivo Mercantil Ratificar. 1 Acdo. Núm. Exp. 978/2024.

Secreto. Oral Mercantil Desechar. 1 Acdo. Núm. Exp. 984/2024.

Sordo Porrúa María Isabel y Otra vs. Libreria Porrúa Hermanos y Compañía. Jurisdiccción Voluntaria Oral Mercantil Desechar. 1 Acdo. Núm. Exp. 1036/2024.

Vargas Palominos María Guadalupe y García Vargas Rafael Alberto y García Vargas Jennifer Guadalupe y García Vargas Ángel Yahel vs. Metlife México S.A. y-o. Metlife México S.A. de C.V. Exh. Oral Mercantil Sin Diligenciar. 1 Acdo. en Exhorto. Núm. Exp. 974/2024.

Vigil Chapa Guillermo Aarón vs. Capital Fund Viii, S.A. P. I. de C.V. Oral Mercantil Recoge Documentos Actora. 1 Acdo. Núm. Exp. 78/2023.

Zamora Cervantes Daniela vs. Banco Nacional de México Sa Integrante del Grupo Financiero Banamex. Oral Mercantil Prevención. 1 Acdo. Núm. Exp. 1016/2024.

NO PUBLICADOS

Cortés Cortés Gabriela vs. Maldonado y Borbolla Rafael. Ejecutivo Mercantil Oral Mercantil Desahogo Vista Excep- Proceda- Acdo. No Publ del 13 de Dic - 24. 1 Acdo. Núm. Exp. 406/2024.

Mata Solano Jorge Manrique vs. Arts Musica y Producciones S.A. de C.V. Oral Mercantil Acdo. del 13 de Diciembre 2024 No Publicado. 1 Acdo. Núm. Exp. 972/2024.

Morales Palacios Aarón vs. Hurtado González Sandra Lilia y Villeda Gutiérrez Cirilo Miguel. Oral Mercantil Se Desecha- Auto del 13 de Dic 2024 no Publ. 1 Acdo. Núm. Exp. 1010/2024.

Secreto. Ejecutivo Mercantil Preven- - Auto del 13 de Dic 24- - no Publ. 1 Acdo. Núm. Exp. 1008/2024.

AUDIENCIA

Asociados en Construcción Diseño y Topografia S.A. de C.V. vs. Herrera Solís Adriana Nelly. Desahogo Excepciones y Defensas y Se Señala Prelim. Oral Civil. 1 Audiencia. Núm. Exp. 282/2024.

TESTIGOS DE ASISTENCIA

LIC. STEFANY FABIOLA ALVARADO AGUIÑAGA

LIC. RUBÉN RESÉNDIZ SIERRA

SECRETARÍA "C"
SIN PUBLICACIÓN

CUADRAGÉSIMO SEGUNDO DE LO CIVIL DE PROCESO ORAL

SECRETARÍA "A"
ACUERDOS DEL 7 DE ENERO DEL 2025

Administradora Fome 1 Sociedad de Responsabilidad Limitada de C.V. vs. Castillo Castro Enrique. Juris. Voluntaria Civil Prevención. 1 Acdo. Núm. Exp. 1049/2024.

BBVA México, S.A., Institución de Banca Múltiple, Grupo Financiero BBVA México vs. Cortés Rodríguez Eduardo. Oral Mercantil Se Admite. 1 Acdo. Núm. Exp. 1009/2024.

Fernández Acosta Diana Gabriela. Juris. Voluntaria Civil Prevención. 1 Acdo. Núm. Exp. 1031/2024.

Inmobiliaria para el Desarrollo de Proyectos, S.A. de C.V. vs. Desarrolladora Cex Sapi de C.V. Controversias de Arrendamiento Civil Desechado. 1 Acdo. Núm. Exp. 1045/2024.

Ojeda Bohórquez Víctor Tereso vs. Zajima Automotriz S.A. de C.V. Juris. Voluntaria Oral Civil Se Admite. 1 Acdo. Núm. Exp. 1035/2024.

Rojas Ramos Jonathan Jesús vs. BBVA México Sa Institución de Banca Múltiple Grupo Financiero BBVA México. Oral Mercantil Prevención en Contestación. 1 Acdo. Núm. Exp. 647/2024.

Secreto. Ejecutivo Mercantil Se Admite. 1 Acdo. Núm. Exp. 1021/2024.

Secreto. Providencias Precautorias Civil Se Admite. 1 Acdo. Núm. Exp. 1023/2024.

Secreto. Ejecutivo Mercantil Se Admite. 1 Acdo. Núm. Exp. 1025/2024.

Secreto. Ejecutivo Mercantil Se Admite. 1 Acdo. Núm. Exp. 1027/2024.

Secreto. Medios Preparatorios Mercantil Desechado. 1 Acdo. Núm. Exp. 1029/2024.

Secreto. Ejecutivo Mercantil Se Admite. 1 Acdo. Núm. Exp. 1033/2024.

Secreto. Ejecutivo Mercantil Prevención. 1 Acdo. Núm. Exp. 1037/2024.

SOLO CONSULTA
SOLO CONSULTA
SOLO CONSULTA

Secreto. Ejecutivo Mercantil Desechado. 1 Acdo. Núm. Exp. 991/2024 Principal.

EL SECRETARIO DE ACUERDOS
LIC. VÍCTOR MANUEL SILVEYRA GÓMEZ

SECRETARÍA "B"
ACUERDOS DEL 7 DE ENERO DEL 2025

Arteaga Ayala Estela vs. Inmobiliaria Xopa S.A. Cump. de Contrato Oralidad Civil 1 Acdo. Núm. Exp. 1018/2024.
Banco Covalto, Sociedad Anónima, Institución de Banca Múltiple vs. González Rodríguez María Fernanda y Chinchillas Peraza Ana Lilia y Peraza Soto Guadalupe y Chinchillas Peraza Salvador y Chinchillas Peraza María Inocente y Chinchillas Chávez Salvador. Providencias Precautorias Mercantil 1 Acdo. Núm. Exp. 416/2024.
Longares Acosta Edgar Orlando vs. Torres Viveros Alberto. Oral Civil 2 Acdos. Núm. Exp. 400/2023.
Osorio Jiménez Mónica Natalia vs. Seguro Sura S.A. de C.V. Oral Mercantil 1 Acdo. Núm. Exp. 1022/2024.
Secreto. Ejecutivo Mercantil 1 Acdo. Núm. Exp. 1014/2024.
Secreto. Ejecutivo Mercantil 1 Acdo. Núm. Exp. 1016/2024.
Secreto. Ejecutivo Mercantil 1 Acdo. Núm. Exp. 1024/2024.
Secreto. Ejecutivo Mercantil 1 Acdo. Núm. Exp. 964/2024.
Suárez Platas Guillermo Alejandro vs. Suárez Platas Rafael Eduardo. Ejecutivo Mercantil Oral Oralidad Mercantil 1 Acdo. Núm. Exp. 910/2021.
Unifin Financiera, S.A. B de C.V. vs. T1ger On Time, S.A. de C.V. y Villanueva Martínez José Israel. Oral Mercantil 1 Acdo. Núm. Exp. 188/2023 Tomo II.
Utility Trailers de México Sapi de C.V. vs. Viajes Aviajav S.A. de C.V. y Vallejo Moreno Ana Martha y Acevedo Padilla Miguel Ángel. Ejecutivo Mercantil Oral Oralidad Mercantil 1 Acdo. Núm. Exp. 1052/2021.

EL SECRETARIO DE ACUERDOS
LIC. SERAFÍN SALAZAR TORRES

SECRETARÍA "C"
SIN PUBLICACIÓN

CUADRAGÉSIMO TERCERO DE LO CIVIL DE PROCESO ORAL

SECRETARÍA "A"
ACUERDOS DEL 7 DE ENERO DEL 2025

Banco Santander México Sociedad Anónima Institución de Banca Múltiple Grupo Financiero Santander México vs. López Limón Adrián. Oral Civil Desechamiento. 1 Acdo. Núm. Exp. 1017/2024.
Banco Ve por más Sa Institución de Banca Múltiple Grupo Financiero Ve por más vs. Lara García René y García Barrón Olivia. Ejecutivo Mercantil Oral Mercantil Girar Oficio a Siara. 1 Acdo. Núm. Exp. 299/2024.
BBVA México, S.A., Institución de Banca Múltiple, Grupo Financiero BBVA México vs. Castro Monroy Martina. Oral Mercantil Disposición Billete. 1 Acdo. Núm. Exp. 669/2023.
BBVA México, S.A., Institución de Banca Múltiple, Grupo Financiero BBVA México vs. Videodepot S.A. de C.V. y González Anaya Jorge Armando. Oral Mercantil Admisión. 1 Acdo. Núm. Exp. 987/2024.
Gm Financial de México S.A. de C.V. Sociedad Financiera de Objeto Múltiple Entidad Regulada vs. Torres Tenorio Irma. Ejecutivo Mercantil Aclarado que Sea. 2 Acdos. Núm. Exp. 763/2024.
Guerra Méndez Roberto. Ejecutivo Mercantil Oral Mercantil Auto. 1 Acdo. en Amparo. Núm. Exp. 554/2024 Amparo de Busqueda.
Hernández Manríquez Mauricio vs. Fertygen Sc. Oral Civil Prevención. 1 Acdo. Núm. Exp. 1030/2024.
Jiménez Rotunno Miguel Ángel vs. HSBC México Sa Institución de Banca Múltiple Grupo Financiero HSBC y Trans Unión de México Sociedad Anónima Sociedad de Información Crediticia. Oral Mercantil Prevención. 1 Acdo. Núm. Exp. 1014/2024.
Jtc Proveedor Médico S.A. de C.V. vs. Hi Tec Medical S.A. de C.V. Oral Mercantil Concluido. 1 Acdo. Núm. Exp. 149/2023.
Macías Solís Roberto Eduardo vs. Consultoría Jurídica y Desarrollo Inmobiliario Sociedad Anónima de Capital Variable. Oral Mercantil Exhibir Copias de Traslado. 1 Acdo. Núm. Exp. 499/2024.
Martínez Montoya Miguel vs. Flores Reyes Alfredo Gregorio. Oral Mercantil Agregar Oficio Inapam. 1 Acdo. Núm. Exp. 590/2024.
Productos Desechables Mv S.A. de C.V. vs. Enemplas S.A. de C.V. Oral Mercantil No Ha Lugar. 1 Acdo. Núm. Exp. 689/2023.
Quiroz Ortega Alan vs. Bojórquez Zepeda Ponciano y C Dirección General del Registro Público de la Propiedad y del Comercio de la Ciudad de México. Oral Civil Agregar Oficio Registro Civil. 1 Acdo. Núm. Exp. 509/2024.
Roque Martínez Mireya vs. Qualitas Compañía de Seguros S.A. de C.V. Oral Mercantil Auto. 2 Acdos. en Amparo. Núm. Exp. 707/2023 Amparo Directo Parte Dem. 10 Dic 2024.
Schatten Seguridad Privada, S.A. de C.V. vs. Rebarcar Corporation, S.A. P. I. de C.V. Oral Mercantil Girar Multa. 1 Acdo. Núm. Exp. 23/2022.
Secreto. Ejecutivo Mercantil Admisión. 1 Acdo. Núm. Exp. 1013/2024.
Secreto. Ejecutivo Mercantil Admisión. 1 Acdo. Núm. Exp. 1021/2024.
Secreto. Providencias Precautorias Mercantil Desechamiento. 1 Acdo. Núm. Exp. 1023/2024.
Secreto. Ejecutivo Mercantil Prevención. 1 Acdo. Núm. Exp. 1027/2024.
Secreto. Providencias Precautorias Mercantil Requerimiento. 1 Acdo. Núm. Exp. 1031/2024.
Secreto. Ejecutivo Mercantil Oral Mercantil Requerimiento. 1 Acdo. Núm. Exp. 1033/2024.
Secreto. Ejecutivo Mercantil Requerimiento. 1 Acdo. Núm. Exp. 1034/2024.
Secreto. Ejecutivo Mercantil Prevención. 1 Acdo. Núm. Exp. 1035/2024.
Secreto. Ejecutivo Mercantil Agregar Exh. Sin Diligenciar. 1 Acdo. Núm. Exp. 369/2024.
Secreto. Ejecutivo Mercantil Autorización. 1 Acdo. Núm. Exp. 489/2024.
Secreto. Ejecutivo Mercantil Devolución de Exhorto. 1 Acdo. Núm. Exp. 707/2024.
Secreto. Oral Mercantil Auto. 1 Acdo. en Incidente. Núm. Exp. 757/2024 Inc. de Providencias Precautorias.
Secreto. Ejecutivo Mercantil Debera Estarse. 1 Acdo. en Incidente. Núm. Exp. 817/2024 Inc. de Providencias Precautorias.
Secreto. Ejecutivo Mercantil Admisorio. 1 Acdo. Núm. Exp. 910/2024.
Secreto. Ejecutivo Mercantil Prevención. 1 Acdo. Núm. Exp. 961/2024.
Secreto. Ejecutivo Mercantil Admisión. 1 Acdo. Núm. Exp. 963/2024.
Secreto. Ejecutivo Mercantil Admisión. 1 Acdo. Núm. Exp. 973/2024.
Yusef Israel vs. Mercado Lending S.A. de C.V. y Trans Unión de México Sa Sic. Oral Mercantil Prevención. 1 Acdo. Núm. Exp. 1029/2024.

SENTENCIAS DEFINITIVAS DEL 7 DE ENERO DEL 2025

Jurado Caballero Cedric Daniel vs. Jurado Villavicencio Víctor Daniel. Oral Civil Cump. de Ejecutoria 1 Núm. Exp. 219/2024
Rentamigo S.A. de C.V. Sofom Enr vs. Ortiz Rodríguez Juana Antonia y Razo Reyes Jorge Antonio. Ejecutivo Mercantil Sent. Def. 1 Núm. Exp. 714/2024

LA SECRETARIA DE ACUERDOS
LIC. GRETA ILIANA GARCÍA ORTIZ

SECRETARÍA "B"
ACUERDOS DEL 7 DE ENERO DEL 2025

BBVA México, S.A., Institución de Banca Múltiple, Grupo Financiero BBVA México vs. Leal Fabila Carlos. Oral Mercantil Prevención. 1 Acdo. Núm. Exp. 1015/2024.
Bp Estaciones y Servicios Energeticos S.A. de C.V. vs. Rivera Leyva S.A. de C.V. Oral Mercantil Vista. 1 Acdo. Núm. Exp. 708/2024.
Camacho Rodríguez Sadot Aníbal y Camacho Olivares Thyani Radharani vs. Estrategia Contable y Jurídica Mg Sc. Oral Civil Contestación - Reservada. 1 Acdo. Núm. Exp. 388/2024.

SOLO CONSULTA
SOLO CONSULTA
SOLO CONSULTA

Gómez Dieter Karina vs. Mons Llc S.A. de C.V. y Trans Unión de México Sa Sic y Circulo de Crédito S.A. de C.V. Sic. Oral Mercantil Prevención. 1 Acdo. Núm. Exp. 1028/2024.

Guerumex Sociedad Anónima de Capital Variable vs. Ramírez Rosas Rafael Arturo y Cortez Nájera Francisco y Ramírez Rosas Eugenio. Oral Mercantil Desechamiento. 1 Acdo. Núm. Exp. 1006/2024.

HSBC México Sa Institución de Banca Múltiple Grupo Financiero HSBC vs. Shangri la Edificaciones S.A. de C.V. y Trahyn Bautista Mauricio. Providencias Precautorias Mercantil Acuerdo. 1 Acdo. Núm. Exp. 495/2024.

Ibarra Baz Jorge y Ibarra Ripoll Jorge vs. Cadiz Venture S.A. de C.V. y Consultores Especializados en Promoción y Desarrollo de Negocios S.A. de C.V. Vía de Apremio Civil Desechamiento. 1 Acdo. Núm. Exp. 1016/2024.

Imagen Plstica Pharma S.A. de C.V. vs. Comercializadora Biomep S.A. de C.V. Ejecutivo Mercantil Túrnese. 1 Acdo. Núm. Exp. 592/2024.

López Cruz Carlos Ali vs. Loza Soto Misael y Instituto del Fondo Nacional de la Vivienda para los Trabajadores. Oral Civil Acuerdo. 1 Acdo. Núm. Exp. 358/2023.

Maldonado Mena Jonathan Julián vs. Potrero Morales Víctor Manuel. Oral Civil Prevención. 1 Acdo. Núm. Exp. 1020/2024.

Matus y Johnson Luciano Francisco su Sucesión vs. Operación Total en Exteriores S.A. de C.V. Oral Mercantil Acuerdo. 1 Acdo. en Amparo. Núm. Exp. 42/2024 Amparo Directo Parte Dem. 7 Junio 2024.

Méndez Mendoza José vs. Banco Azteca Sa Institución de Banca Múltiple. Oral Mercantil Exh. Sin Dili. 1 Acdo. Núm. Exp. 345/2023.

Mortera Vásquez Ricardo vs. Fontanot Bajos Alejandro. Oral Civil Vista. 1 Acdo. Núm. Exp. 875/2024.

Navarro López Marcela Columba vs. Banco Nacional de México Sa Integrante del Grupo Financiero Citibanamex. Oral Mercantil Razon Sin Diligenciar. 1 Acdo. Núm. Exp. 26/2023.

Pérez Contreras Beatriz Elena vs. Cruz Garnica Emilio y Banco Nacional de Obras y Servicios Públicos S.N.C. Oral Civil Se Suspende Procedimiento. 1 Acdo. Núm. Exp. 460/2024.

Polimero y Materias Primas Internacionales S.A. de C.V. vs. Espack S.A. de C.V. y Espronceda Marroquín Jorge Alejandro. Oral Mercantil Girar Exhorto. 1 Acdo. Núm. Exp. 98/2021 Segundo Tomo.

Ricardez Cabrera Marcelino Mauricio vs. C Capital Global Sapi de C.V. Sofom Enr. Juris. Voluntaria Civil Desechamiento. 1 Acdo. Núm. Exp. 966/2024.

Sánchez Hernández Ricardo vs. García Huerta Rebeca. Juris. Voluntaria Civil Desechamiento. 1 Acdo. Núm. Exp. 1032/2024.

Secreto. Ejecutivo Mercantil Desistimiento de la Instancia. 2 Acdos. Núm. Exp. 1018/2024.

Secreto. Ejecutivo Mercantil Prevención. 1 Acdo. Núm. Exp. 1022/2024.

Secreto. Ejecutivo Mercantil Prevención. 1 Acdo. Núm. Exp. 1026/2024.

Secreto. Providencias Precautorias Mercantil Requerimiento. 1 Acdo. Núm. Exp. 1036/2024.

Secreto. Ejecutivo Mercantil Oral Mercantil Acuerdo. 1 Acdo. Núm. Exp. 118/2024.

Secreto. Providencias Precautorias Mercantil Sat. 1 Acdo. Núm. Exp. 122/2024.

Secreto. Ejecutivo Mercantil Oral Mercantil Acuerdo. 1 Acdo. Núm. Exp. 175/2020.

Secreto. Providencias Precautorias Mercantil Apelación. 1 Acdo. Núm. Exp. 405/2024.

Secreto. Ejecutivo Mercantil Exh. Sin Dili. 1 Acdo. Núm. Exp. 428/2024.

Secreto. Ejecutivo Mercantil Acuerdo. 2 Acdos. Núm. Exp. 448/2022.

Secreto. Ejecutivo Mercantil Levantamiento Providencias. 1 Acdo. en Incidente. Núm. Exp. 448/2022 Inc. de Providencias Precautorias.

Secreto. Ejecutivo Mercantil Deberá Estarse. 1 Acdo. Núm. Exp. 776/2024.

Secreto. Ejecutivo Mercantil Acuerdo. 1 Acdo. Núm. Exp. 898/2024.

Secreto. Ejecutivo Mercantil Túrnese. 1 Acdo. Núm. Exp. 925/2024.

Secreto. Oral Mercantil No Ha Lugar. 1 Acdo. en Incidente. Núm. Exp. 946/2024 Inc. de Providencias Precautorias.

Secreto. Ejecutivo Mercantil Prevención. 1 Acdo. Núm. Exp. 980/2024.

Sepsa Producción S.A. de C.V. vs. Constructora Interurbana de Queretaro. Oral Mercantil Aclaración. 1 Acdo. Núm. Exp. 792/2024.

Sociedad Cooperativa Trabajadores de Pascual Scl vs. Grupo Puma Abarrotero S.A. de C.V. y Figueroa Chernovetzky Daniel. Oral Mercantil Exhibe Copias. 1 Acdo. Núm. Exp. 946/2024.

Unifin Financiera, Sociedad Anónima Bursatil de Capital Variable vs. Deri Mex, S.A. de C.V. y Inmuebles Medez, S.A. de C.V. y Pérez Rogel Germán. Oral Mercantil Acuerdo. 1 Acdo. en Amparo. Núm. Exp. 188/2021 Amparo Directo Parte Dem. 7 Mayo 2024.

Audiencia

Sofom Inbursa S.A. de C.V. Sociedad Financiera de Objeto Múltiple Entidad Regulada Grupo Financiero Inbursa vs. Velázquez Albarrán Jorge Alberto. Señalar Fecha de Aud. Prelim. Oral Mercantil. 1 Audiencia. Núm. Exp. 660/2024.

Solana Alverde Santiago vs. Trefo Cervantes Saavedra S.A. de C.V. Acta Minima Audi Prel. Oral Mercantil. 1 Audiencia. Núm. Exp. 248/2024.

SENTENCIA INTERLOCUTORIA

Secreto. Ejecutivo Mercantil Sent. Interlocutora No Pub. del 13- 12-24 1 Núm. Exp. 852/2024

SECRETARIA CONCILIADORA EN FUNCIONES DE SECRETARIA DE ACUERDOS DE CONFORMIDAD CON EL ARTÍCULO 84 DE LA LEY ORGÁNICA DEL PODER JUDICIAL DE LA CIUDAD DE MÉXICO

LIC. LILIA ANGÉLICA GONZÁLEZ MORALES

SECRETARÍA "C"
SIN PUBLICACIÓN

CUADRAGÉSIMO CUARTO DE LO CIVIL DE PROCESO ORAL

SECRETARÍA "A"
ACUERDOS DEL 7 DE ENERO DEL 2025

Aqua Limo Sociedad Producción Rutal de Responsabilidad Limitada vs. Obras Atalia México S.A. de C.V. y Rodríguez Malpica Juan Patricio. Ejecutivo Mercantil Oral Oralidad Mercantil Acuerdo. 1 Acdo. Núm. Exp. 457/2023.

Banco Santander México S.A. Institución de Banca Múltiple Grupo Financiero Santander México vs. Orozco Rodríguez Roberto Carlos. Providencias Precautorias Mercantil Diverso Proveido. 3 Acdos. Núm. Exp. 601/2024 Principal.

Banco Santander México Sa Institución de Banca Múltiple Grupo Financiero Santander México vs. Armas Ponce Martha Isela. Ejecutivo Mercantil Elaborar Cedula. 1 Acdo. Núm. Exp. 733/2024 Principal.

Banco Santander México Sa Institución de Banca Múltiple Grupo Financiero Santander México vs. Pb Soluciones S.A. de C.V. y Hernández Sandoval José Eugenio Noé. Ejecutivo Mercantil Oral Oralidad Mercantil Comisión Nacional Informa. 1 Acdo. en Incidente. Núm. Exp. 563/2024 Inc. de Providencia Prec. 15- 10-2024.

Banco Santander México, S.A., Institución de Banca Múltiple, Grupo Financiero Santander México vs. Mejoramiento en Capital Humano, S. C. y Zaldívar Gutiérrez María del Rocío. Ejecutivo Mercantil Girar Oficios de Localización. 2 Acdos. Núm. Exp. 683/2021.

Banco Santander México, S.A., Institución de Banca Múltiple, Grupo Financiero Santander México vs. López Alonso Alfredo. Ejecutivo Mercantil Acuerdo. 1 Acdo. en Incidente. Núm. Exp. 391/2024 Inc. de Providencias Precautorias.

Banco Santander México S.A. Institución de Banca Múltiple Grupo Financiero Santander México vs. Madariaga Gallardo Eduardo y Mendoza Reyes Eva. Ejecutivo Mercantil Oral Mercantil Acuerdo. 1 Acdo. Núm. Exp. 721/2022.

Bandala Díaz García y Asociados S. C vs. Sistema de Integración y Edificación S.A. de C.V., Raúl Torres Rábago y Jesús Alberto Servín Hernández. Oral Civil Incidente. 1 Acdo. Núm. Exp. 143/2021.

Barrera Ríos Antonio vs. Banco Invex Sa Institución de Banca Múltiple Invex Grupo Financiero. Nul. de Contrato Oralidad Mercantil Admite. 1 Acdo. Núm. Exp. 989/2024 Principal.

BBVA Leasing México S.A. de C.V. vs. Men Oro S de R.L. de C.V. y Tree Hass de México S.A. de C.V. y Méndez Orozco Juan Paulo y Cruz Ruíz Carmen Alicia. Ord. Mercantil Devuelve Exhorto. 1 Acdo. Núm. Exp. 259/2024.

SOLO CONSULTA
SOLO CONSULTA
SOLO CONSULTA

BBVA México Sa Institución de Banca Múltiple Grupo Financiero BBVA México vs. Distribuidora y Comercializadora Bossanova S.A. de C.V. y Ortiz Anaya Araceli Guadalupe y Corona Osornio Bernanrdo y Cardona Utrilla Miguel. Ejecutivo Mercantil Oral Mercantil Acuerdo. 1 Acdo. Núm. Exp. 87/2024.

BBVA México, S.A., Institución de Banca Múltiple, Grupo Financiero BBVA México vs. Maya Romero Carlos Francisco Raúl. Ejecutivo Mercantil Oral Oralidad Mercantil Exh. Sin Diligenciar. 1 Acdo. en Incidente. Núm. Exp. 463/2024 Inc. de Providencias Precautorias.

BBVA México, S.A., Institución de Banca Múltiple, Grupo Financiero BBVA México vs. Urias Vargas Jorge Ramón. Oral Mercantil Cotejar Copias. 1 Acdo. Núm. Exp. 173/2024.

BBVA México, S.A., Institución de Banca Múltiple, Grupo Financiero BBVA México vs. Vega Ruiz Roberto. Oral Mercantil Razon Actuarial. 1 Acdo. Núm. Exp. 195/2024.

Caballero Tavira Gloria y Garduño Caballero Gisela Sinai y Garduño Caballero Selene Abigail y Garduño Caballero Pedro Daniel vs. Metlife México S.A. de C.V. antes Metlife México S.A. Ejecutivo Mercantil Oral Oralidad Mercantil Solic. Sicor. 1 Acdo. Núm. Exp. 985/2024 Principal.

Cadena Ortiz de Montellano Carlos Alberto vs. Terrazas Rugerio José Luis y Transportes Lock S.A. de C.V. y Cadena Ortiz de Montelano José Manuel. Otros Oralidad Mercantil Acuerdo. 2 Acdos. Núm. Exp. 579/2024 Principal.

Caja de Previsión de la Policía Preventiva de la Ciudad de México vs. Martínez Murillo Marco Polo. Otros Oralidad Civil Admite. 1 Acdo. Núm. Exp. 993/2024 Principal.

Caja de Previsión de la Policía Preventiva de la Ciudad de México vs. Mortera Trejo Lilibel. Otros Oralidad Civil Exh. Sin Diligenciar. 1 Acdo. Núm. Exp. 285/2024 Principal.

Cap Technologies, S.A. de C.V. vs. Rivas Díaz Abraham Enrique y Altamira Amador Nayeli Jaquelíne. Ejecutivo Mercantil Autr. Sicor. 2 Acdos. Núm. Exp. 489/2024 Principal.

Cervantes Miguel Tania vs. Díaz Navarro Jorge Luis. Ejecutivo Mercantil Informe Issste. 1 Acdo. Núm. Exp. 767/2024 Principal.

Chiperinc de México S.A. de C.V. vs. Barrios Cruz José Luis. Otros Oralidad Mercantil Informe Cfe. 3 Acdos. Núm. Exp. 599/2023.

Club de Raqueta el Yaqui S.A. de C.V. vs. Soldevila Suárez del Real José Manuel. Ejecutivo Mercantil Oral Oralidad Mercantil Elaborar Cedula. 1 Acdo. Núm. Exp. 757/2024 Principal.

Corporativo G G México Maya S.A. de C.V. vs. Proyecta Industrial de México S.A. de C.V. y Pti Infraestructura en Desarrollo S.A. de C.V. Ejecutivo Mercantil Oral Oralidad Mercantil Cedula y Razon. 1 Acdo. Núm. Exp. 841/2024 Principal.

Corporativo Hospital Satélite S.A. de C.V. vs. Ramírez Murcia Alberto. Ejecutivo Mercantil Oral Oralidad Mercantil Admite. 1 Acdo. Núm. Exp. 979/2024 Principal.

Corporativo Laudex, S.A. P. I. de C.V. Sofom E. N. R vs. Andrade Ríos Luis Iván y Andrade Ríos Fabiola Ivonne. Oral Mercantil Elaborar Cedula. 1 Acdo. Núm. Exp. 757/2022.

Cruz Román Alma Rosa vs. Ramírez Montero Érika Lizbeth. Ejecutivo Mercantil Acuerdo. 1 Acdo. Núm. Exp. 823/2024 Principal.

Desarrollo Empresarial Gaam, S. C vs. D. I. Metropolitano, S.A. P. I. de C.V. Oral Mercantil Una Vez que el Federal Informe el Estado. 1 Acdo. Núm. Exp. 135/2022.

Del Toro Rosas Alex Andre vs. Kawakami Shirai Reiko María Teresa y Cabrera Kawakami Daniel Hitoshi y Cabrera Kawakami Santiago Akira. Ejecutivo Mercantil Oral Oralidad Mercantil Registro Público Informa. 1 Acdo. Núm. Exp. 631/2023.

Diaz Sánchez Pasiano vs. Pantus S.A. de C.V. y Salvador de Velasco Vicente. Otros Oralidad Mercantil Elaborar Cedula. 1 Acdo. Núm. Exp. 421/2022.

Duarte Acevedo Katya Yoselin vs. Hdi Seguros S.A. de C.V. Otros Oralidad Mercantil Def. Ha Causado Ejecutoria por Ministerio de Ley. 1 Acdo. Núm. Exp. 59/2024.

Esquivel Valderrabano Adolfo vs. Blindaje Nacional de Intermediación Nfm S.A. de C.V. y-o. Tree Credit. Resc. de Contrato Oralidad Civil Exhibe Imagen. 2 Acdos. Núm. Exp. 675/2024 Principal.

Finsostener Sociedad Anónima Promotora de Inversión de Capital Variable Sociedad Financiera de Objeto Múltiple Entidad No Regulada Anteriormente Finsostener Sociedad Anónima de Capital Variable Sociedad Financiera de Objeto Múltiple Entidad No Regulada vs. Martínez Campos Diana. Ejecutivo Mercantil Girar Exhorto. 1 Acdo. Núm. Exp. 673/2024 Principal.

Glider Nuevo Vallarta, S. de R. L. de C.V. Resc. de Contrato Oralidad Mercantil Requerimiento. 1 Acdo. Núm. Exp. 1017/2024 Principal.

Grupo Ortiz Henric S.A. de C.V. vs. Bp Estaciones y Servicios Energeticos S.A. de C.V. Otros Oralidad Mercantil Acuerdo. 1 Acdo. Núm. Exp. 619/2023.

Hernández García Jorge Antonio y Hernández García Aurelio Antonio vs. Salazar Briseño Antonio. Resc. de Contrato Oralidad Civil Desecha. 1 Acdo. Núm. Exp. 991/2024 Principal.

Instituto del Fondo Nacional para el Consumo de Los Trabajadores vs. Ramos Castañeda Walter Iván. Ejecutivo Mercantil Oral Oralidad Mercantil Girar Oficios de Localización. 1 Acdo. Núm. Exp. 437/2024 Principal.

Instituto del Fondo Nacional de la Vivienda para los Trabajadores vs. Espinoza Zaragoza Ana María. Cump. de Contrato Oralidad Civil Requerimiento. 1 Acdo. Núm. Exp. 1019/2024 Principal.

Lease For You S.A. de C.V. vs. Pérez Castillo Eddie del Jesús y Huchim Caamal María Lina. Ejecutivo Mercantil Autr. Sicor. 1 Acdo. Núm. Exp. 903/2024 Principal.

Marcial Juárez José vs. Banco Santander México Sa Institución de Banca Múltiple Grupo Financiero Santander México. Ejecutivo Mercantil Oral Oralidad Mercantil Acuerdo. 1 Acdo. Núm. Exp. 311/2024 Principal.

Marroquín Tabares María Esther vs. Medina Guadarrama Patricia. Juris. Voluntaria Mercantil Admite. 1 Acdo. Núm. Exp. 965/2024 Principal.

Martínez Corona Beatriz vs. Cacao Capital Sapi de C.V. y Bucheli Susarrey Renan y Quijano Puech Pablo. Resc. de Contrato Oralidad Mercantil Puesta a Disposición. 1 Acdo. Núm. Exp. 777/2024 Principal.

Meléndez Gerónimo Francisco vs. Flores Ocampo Estela. Otros Oralidad Civil Elaborar Cedula. 1 Acdo. Núm. Exp. 133/2022.

Migueles Equihua Eric vs. HSBC México Sa Institución de Banca Múltiple Grupo Financiero HSBC. Ejecutivo Mercantil Oral Oralidad Mercantil Admite. 1 Acdo. Núm. Exp. 983/2024 Principal.

Morales Pamplona Pablo vs. Rodríguez Sobreyra Rolando y Rodríguez López Gerardo. Ejecutivo Mercantil Oral Mercantil Sent. Def. Ha Causado Ejecutoria. 1 Acdo. Núm. Exp. 767/2022.

Operadora de Hospitales Ángeles S.A. de C.V. vs. Soto Pizano Jacobo. Ejecutivo Mercantil Oral Oralidad Mercantil Admite. 1 Acdo. Núm. Exp. 971/2024 Principal.

Pharma Shared Digital Services S.A. de C.V. vs. Almacenaje y Distribución Avior S.A. de C.V. Providencias Precautorias Mercantil Exhibe Fianza. 1 Acdo. Núm. Exp. 977/2024 Principal.

Rubio Ávila Bernardo vs. De Los Reyes Rosenzweig Víctor Manuel. Medios Preparatorios Mercantil Acuerdo. 2 Acdos. Núm. Exp. 805/2024 Principal.

Sánchez Martínez María Engracia vs. Banco Nacional de México Sa Integrante del Grupo Financiero Banamex. Oral Mercantil Cuad. de Amparo. 1 Acdo. en Amparo. Núm. Exp. 193/2024 Amparo Directo Quejoso Banamex, S.A. D. C. 590/2024.

Sandoval Calderón Manuel Guadalupe vs. Cablevisión S.A. de C.V. Ejecutivo Mercantil Oral Oralidad Mercantil Elaborar Cedula. 1 Acdo. Núm. Exp. 799/2024 Principal.

Scotiabank Inverlat Sa Institución de Banca Múltiple Grupo Financiero Scotiabank Inverlat vs. Arellano Reyes José Luis y Organización Emotion International S.A. de C.V. y Comercializadora Arthur S.A. de C.V. y Discount Tires de México S.A. de C.V. y Autopartes Brokers S.A. de C.V. y Negocios Avante S.A. de C.V. y Sistemas Avanzados en Computación y Comunicaciones S.A. de C.V. y Avante Llantas Rines S.A. de C.V. y Pérez Martínez Lorena. Providencias Precautorias Mercantil Acuerdo. 2 Acdos. Núm. Exp. 659/2024 Principal.

Secreto. Ejecutivo Mercantil Oral Oralidad Mercantil Acuerdo. 1 Acdo. Núm. Exp. 457/2023.

Secreto. Providencias Precautorias Oral Mercantil Autorizaciones. 1 Acdo. Núm. Exp. 491/2024 Principal.

Secreto. Providencias Precautorias Mercantil Puesta a Disposición. 1 Acdo. Núm. Exp. 531/2024 Principal.

Secreto. Oral Mercantil Inc. de Providencias Precautorias. 1 Acdo. en Incidente. Núm. Exp. 73/2024 Inc. de Retención de Bienes.

Secreto. Ejecutivo Mercantil Solic. Sicor. 1 Acdo. Núm. Exp. 893/2024 Principal.

Secreto. Medios Preparatorios Mercantil Prevención. 1 Acdo. Núm. Exp. 919/2024 Principal.

Secreto. Ejecutivo Mercantil Admite. 1 Acdo. Núm. Exp. 925/2024 Principal.

SOLO CONSULTA
SOLO CONSULTA
SOLO CONSULTA

Secreto. Ejecutivo Mercantil Admite. 1 Acdo. Núm. Exp. 935/2024 Principal.
Secreto. Ejecutivo Mercantil Admite. 1 Acdo. Núm. Exp. 957/2024 Principal.
Secreto. Ejecutivo Mercantil Admite. 1 Acdo. Núm. Exp. 961/2024 Principal.
Secreto. Ejecutivo Mercantil Admite. 1 Acdo. Núm. Exp. 963/2024 Principal.
Seguridad Privada Independencia S.A. de C.V. vs. Fomento Atmosférico de la Megalopolis Dos S.A. de C.V. Oral Civil Puesta a Disposición. 1 Acdo. Núm. Exp. 225/2024.
Sofom Inbursa S.A. de C.V. Sofom E. R., Grupo Financiero Inbursa vs. Rentería González Rodrigo. Ejecutivo Mercantil Oral Oralidad Mercantil Puesta a Disposición. 1 Acdo. Núm. Exp. 273/2024.
Sofom Inbursa S.A. de C.V. Sofom Er Grupo Financiero Inbursa vs. Zúñiga Lozada Luis Daniel. Ejecutivo Mercantil Oral Oralidad Mercantil Ordena Exhorto. 1 Acdo. Núm. Exp. 851/2024 Principal.
Tapia Quiñones Ezequiel vs. Méndez Rosales Nicolás. Oral Civil Emplaz. Practicado (Adhesión). 1 Acdo. Núm. Exp. 199/2024.
Teléfonos de México S.A. B. de C.V. vs. Rodríguez Zamora Héctor Alberto. Ejecutivo Mercantil Oral Oralidad Mercantil Contestación de Demanda. 1 Acdo. Núm. Exp. 721/2024 Principal.
Televisa, S. de R. L. de C.V. y antes Televisa, S.A. de C.V. vs. Mantilla Blandón Iván Enrique y Moreno Contro Magadalena Sofía. Oral Mercantil Puesta a Disposición. 1 Acdo. Núm. Exp. 273/2023.
Torres Lozada Carmen Guadalupe vs. González Ramos Germán. Otros Oralidad Civil Requerimiento. 1 Acdo. Núm. Exp. 1023/2024 Principal.
Unifin Financiera, S.A. B. de C.V. antes Unifin Financiera Sab de C.V. Sofom Enr vs. Contreras Hernández Verónica Isabel y Diseño y Fabricación de Equipos de Medición, S.A. de C.V. y Dávila Alonso David. Oral Mercantil Informe Semovi. 1 Acdo. Núm. Exp. 907/2021.

LA SECRETARIA DE ACUERDOS
LIC. GRISELDA CORTÉS BENHUMEA

SECRETARÍA "B"
ACUERDOS DEL 7 DE ENERO DEL 2025

Aburto Paz José Antonio vs. García Cayetano y García Esteban y Director del Registro Público de la Propiedad y el Comercio. Ord. Civil Vista Con el Desistimiento. 1 Acdo. Núm. Exp. 572/2021.
Angelus Leasing S.A. de C.V. vs. Elías & Asociados Marketing Corporation Sociedad de Responsabilidad Limitada de Capital Variable y Alen del Norte S.A. de C.V. y Adare International México S de R.L. de C.V. Ejecutivo Mercantil Oral Oralidad Mercantil Minuta Sat. 1 Acdo. Núm. Exp. 364/2024 Principal.
Axa Seguros, S.A. de C.V. y Chubb Seguros México, S.A. vs. Thor Urbana Properties, S. de R. L. de C.V. y Mérida Retail Properties, S. de R. L. de C.V. Otros Oralidad Mercantil Acuerdo. 1 Acdo. Núm. Exp. 670/2023.
Banco Mercantil del Norte Sa Institución de Banca Múltiple Grupo Financiero Banorte vs. Sandoval Carreño María del Carmen y Sánchez Sandoval Viridiana. Providencias Precautorias Mercantil Elabore Exhorto. 1 Acdo. Núm. Exp. 370/2024 Principal.
Banco Regional Sa Ibm Grupo Financiero Banregio vs. We Love Burgers S.A. de C.V. y Martínez Acosta Edgar Renato y Martínez Acosta Dulce Maryluz. Providencias Precautorias Mercantil Acuerdo. 1 Acdo. Núm. Exp. 294/2024 Principal.
Banco Santander (México), Sociedad Anónima, Institución de Banca Múltiple, Grupo Financiero Santander Actualmente Banco Santander (México), S.A., Institución de Banca Múltiple, Grupo Financiero Santander México vs. Bonilla Izquierdo Bruno Alejandro. Oral Mercantil Acuerdo. 1 Acdo. Núm. Exp. 272/2023.
Banco Santander México Sa Institución de Banca Múltiple Grupo Financiero Santander México vs. Gpaxis Administración Integral S.A. de C.V. y Aguilar Flores Víctor Manuel. Ejecutivo Mercantil Oral Mercantil Con Conocimiento. 1 Acdo. en Incidente. Núm. Exp. 448/2023 Inc. de Providencias Precautorias 19- Sept- 23.
BBVA México, S.A., Institución de Banca Múltiple, Grupo Financiero BBVA México vs. León Rojas Fabián Enrique y León González Efrén Luis Lauro. Oral Mercantil Vista. 1 Acdo. Núm. Exp. 500/2023.
Briones Cruz Celia y Saldaña Martínez Atalo vs. Cruz Prado Abel. Resc. de Contrato Oralidad Civil Acuerdo. 1 Acdo. Núm. Exp. 654/2024 Principal.
Casa Plarre S.A. de C.V. vs. Cb Bioingenieria de Salud S.A. de C.V. Providencias Precautorias Mercantil Acuerdo. 1 Acdo. Núm. Exp. 572/2023.
Dexi Cocinas S.A. de C.V. vs. BBVA Bancomer Sa Institución de Banca Múltiple Grupo Financiero BBVA Bancomer. Ejecutivo Mercantil Recibe Cheque. 1 Acdo. Núm. Exp. 682/2024 Principal.
Fountain Strips Mexicana S.A. de C.V. vs. Banca Mifel Sa Institución de Banca Múltiple Grupo Financiero Mifel. Ejecutivo Mercantil Oral Oralidad Mercantil Admite. 1 Acdo. Núm. Exp. 978/2024 Principal.
Gaucin Rojas Yolanda y Cárdenas Téllez Martín vs. Téllez Martínez Norma y Romero Pereyra Antonio. Oral Civil Admite Amparo. 1 Acdo. en Amparo. Núm. Exp. 746/2022 Amparo Directo Quejoso Yolanda Gaucin Rojas y Martín Cárdenas Téllez D. C. 732/2024.
Gómez Granados María Eugenia vs. Peña Álvarez Leticia. Ejecutivo Mercantil Oral Oralidad Mercantil Desecha. 1 Acdo. Núm. Exp. 972/2024 Principal.
Guerra Méndez Roberto. Oral Mercantil Niega Susp. Definitiva. 1 Acdo. en Incidente. Núm. Exp. 554/2024 Inc. de Suspensión.
Ihx S de R.L. de C.V. vs. Planta Regeneradora Peu Sapi de C.V. Cump. de Contrato Oralidad Mercantil Admis. Amparo. 1 Acdo. en Amparo. Núm. Exp. 420/2024 Amparo Directo por Ihx, S de R.L. de C.V.
Ingeniería y Servicios Inmobiliarios Latam, Sociedad Anónima de Capital Variable vs. México Railway Engineering Technology, Sociedad Anónima Promotora de Inversión de Capital Variable. Oral Mercantil Recurso de Revisión. 1 Acdo. en Incidente. Núm. Exp. 244/2024 Inc. de Suspención de México Railway Engineering Technology, S.A. 892/2024 Viii.
Jasso Castillo Ulises Ricardo vs. Alvarado Álvarez Luis y Varela García Rosa y C Registro Público de la Propiedad y del Comercio de la Ciudad de México. Prescrip. Positiva Oralidad Civil Oficio Ine. 1 Acdo. Núm. Exp. 354/2024 Principal.
Larrea Molina Francisco Xavier vs. Banco Nacional de México, S.A. Integrante del Grupo Financiero Citibanamex, S.A. de C.V. Oral Mercantil No Ampara Ni Protege. 1 Acdo. en Amparo. Núm. Exp. 460/2023 Amparo Directo por Banamex D. C. 256/2024.
López Juárez Hilda Patricia vs. Suárez Ruíz Diana Raquel. Cump. de Contrato Oralidad Civil Acuerdo. 2 Acdos. Núm. Exp. 660/2024 Principal.
Luna Luna María Remedios Dorotea vs. Banco Azteca Sa Institución de Banca Múltiple. Oral Mercantil Ordena Exhorto. 1 Acdo. Núm. Exp. 118/2024 Principal.
Méndez Juárez Carlos Alberto y Macouzet Calixto Saúl Damián y Pérez Espinosa Brenda Arai vs. Blancarte Rivero Miguel. Ejecutivo Mercantil Rebeldía. 1 Acdo. Núm. Exp. 544/2024 Principal.
Méndez Rojas Pedro vs. Tarjetas Banamex, S.A. de C.V. Sofom, E. R. Integrante del Grupom Financiero Banamex y Banco Nacional de México, S.A. Integrante del Grupo Financiero Banamex. Oral Mercantil Admite Amparo. 1 Acdo. en Amparo. Núm. Exp. 262/2023 Amparo Directo Quejoso Banco Nal. de México, S.A. D. C. 748/2024.
Méndez Rojas Pedro vs. Tarjetas Banamex, S.A. de C.V. Sofom, E. R. Integrante del Grupom Financiero Banamex y Banco Nacional de México, S.A. Integrante del Grupo Financiero Banamex. Oral Mercantil Admite Amparo. 1 Acdo. en Amparo. Núm. Exp. 262/2023 Amparo Directo Quejoso Tarjetas Banamex, S.A. de C.V. D. C. 749/2024.
Monto Fácil Sapi de C.V. Sofom Enr vs. Escobar Amézquita José Luis. Ejecutivo Mercantil Comparecencia. 1 Acdo. Núm. Exp. 772/2024 Principal.
Morales Estrada Jorge vs. Banco Azteca Sa Institución de Banca Múltiple. Otros Oralidad Mercantil Acuerdo. 1 Acdo. Núm. Exp. 1018/2021.
Morales Flores de Lourdes vs. Institución Bancaria Banco Mercatil del Norte, S.A. Institución de Banca Múltiple, Grupo Financiero Banorte. Exh. Mercantil Turnar Al Actuario. 1 Acdo. en Exhorto. Núm. Exp. 960/2024 Principal Exhorto.
Muñoz Gutiérrez María del Socorro vs. Bupa México Compañía de Seguros S.A. de C.V. Ejecutivo Mercantil Oral Oralidad Mercantil Acuerdo. 1 Acdo. Núm. Exp. 486/2024 Principal.
Ramírez Mendoza María del Carmen vs. Rubio Rocha Emigdio y Sánchez Barrón Emma. Oral Civil Devolución de Autos. 1 Acdo. Núm. Exp. 412/2023.

SOLO CONSULTA
SOLO CONSULTA
SOLO CONSULTA

Ramón Suárez Yadira del Socorro vs. Seguros Argos S.A. de C.V. Ejecutivo Mercantil Oral Oralidad Mercantil Admite. 1 Acdo. Núm. Exp. 984/2024 Principal.
Rivas Vidal Antonio vs. Quintana Guerrero María de Lourdes su Sucesión. Otros Oralidad Civil Puesta a Disposición. 1 Acdo. Núm. Exp. 312/2024 Principal.
Santiago Ochoa vs. Prieto Virginia. Ord. Civil Desechado- Destrucción. 1 Acdo. Núm. Exp. 948/2024 Principal.
Secreto. Ejecutivo Mercantil Requerimiento. 1 Acdo. Núm. Exp. 1024/2024 Principal.
Secreto. Providencias Precautorias Mercantil Requerimiento. 1 Acdo. Núm. Exp. 1026/2024 Principal.
Secreto. Oral Mercantil Incidente. 1 Acdo. en Incidente. Núm. Exp. 500/2023 Inicidente de Providencias Precautorias.
Secreto. Ejecutivo Mercantil Oral Oralidad Mercantil Acuerdo. 1 Acdo. Núm. Exp. 564/2024 Principal.
Secreto. Medios Preparatorios Mercantil Puesta a Disposición. 1 Acdo. Núm. Exp. 648/2024 Principal.
Secreto. Medios Preparatorios Mercantil Puesta a Disposición. 1 Acdo. Núm. Exp. 666/2024 Principal.
Secreto. Ejecutivo Mercantil Desistimiento. 1 Acdo. Núm. Exp. 762/2024 Principal.
Secreto. Ejecutivo Mercantil Nueva Cuenta. 1 Acdo. Núm. Exp. 792/2024 Principal.
Secreto. Exh. Mercantil Devolución de Exhorto. 1 Acdo. en Exhorto. Núm. Exp. 882/2024 Principal Exhorto.
Secreto. Ejecutivo Mercantil Prevención. 1 Acdo. Núm. Exp. 928/2024 Principal.
Secreto. Ejecutivo Mercantil Requerimiento. 1 Acdo. Núm. Exp. 980/2024 Principal.
Secreto. Ejecutivo Mercantil Admite. 1 Acdo. Núm. Exp. 982/2024 Principal.
Servicios Funerarios Gg, S.A. de C.V. vs. Advent International Corporation. Exhortos Oral Civil Elaborar Exhorto. 1 Acdo. en Exhorto. Núm. Exp. 278/2024.
Time University S.A. de C.V. antes antes Publicaciones Interactivas S.A. de C.V. antes Ediciones Culturales Internacionales S.A. de C.V. vs. Cervantes Lopez Laura Lizbeth. Ejecutivo Mercantil Vista Incidente. 1 Acdo. Núm. Exp. 656/2024 Principal.
Torres Pérez José Eden. Juris. Voluntaria Mercantil Desecha. 1 Acdo. Núm. Exp. 988/2024 Principal.
Torres Sol Gonzalo Aarón vs. Bancoppel Sa Institución de Banca Múltiple. Oral Mercantil Puesta a Disposición. 1 Acdo. Núm. Exp. 168/2024.
Unifin Financiera Sab de C.V. vs. Ayala Alpizar Marco Antonio. Resc. de Contrato Oralidad Mercantil Informe Justificado. 1 Acdo. en Amparo. Núm. Exp. 702/2021 Amparo Directo por Marco Antonio Ayala Alpizar.
Unifin Financiera Sociedad Anónima Bursátil de Capital Variable (Antes Unifin Financiera, Sociedad Anónima Bursátil de Capital Variable, Sociedad Financiera de Objeto Múltiple, Entidad No Regulada) vs. Fertilizantes Minerales y Agroquímicos Sociedad Cooperativa de Responsabilidad Limitada de Capital Variable y Illescas Serna Joel Sammed y Hernández Delin José Luis y Illescas Feito Bernardo. Oral Mercantil Remite Oficio Ine. 1 Acdo. Núm. Exp. 268/2023.
Vázquez Gutiérrez Horacio vs. Pro Confianza S.A. de C.V. Sofom Enr. Ejecutivo Mercantil Oral Oralidad Mercantil Acuerdo. 1 Acdo. Núm. Exp. 488/2024 Principal.
Zertuche Garza Eugenio vs. Dicafhe S.A. de C.V. Otros Oralidad Civil Expedientillo. 1 Acdo. en Expedientillo. Núm. Exp. 218/2024 Expedientillo.

AUDIENCIAS

Gitlin Anhalt Daniella vs. Banco Azteca Sa Institución de Banca Múltiple Dirección Fiduciaria en su Carácter de Fiduciario del Fideicomiso F 1044 y Terra Capital Partners S.A. de C.V. Acdo. Cump. de Contrato Oralidad Mercantil. 1 Audiencia. Núm. Exp. 508/2024 Principal.
Martínez Padilla Eleuterio Damián vs. Celis Ortega José Luis. Acdo. Resc. de Contrato Oralidad Mercantil. 1 Audiencia. Núm. Exp. 444/2024 Principal.

LA SECRETARIA DE ACUERDOS
LIC. GRISELDA CORTÉS BENHUMEA

SECRETARÍA "C"
SIN PUBLICACIÓN

SOLO CONSULTA
SOLO CONSULTA
SOLO CONSULTA

JUZGADOS DE PROCESO ORAL EN MATERIA FAMILIAR

PRIMERO DE PROCESO ORAL EN MATERIA FAMILIAR

SECRETARÍA "A"
ACUERDOS DEL 7 DE ENERO DEL 2025

Alvarado Pitalua Jorge David vs. Enríquez Ortiz Diana Gabriela. Juic. Oral de Filia. Oral Familiar 2 Acdos. Núm. Exp. 587/2022.
Aparicio Ramos Fernando y Zúñiga Becerra Odra. Juris. Voluntaria Oral Oral Familiar 1 Acdo. Núm. Exp. 901/2024.
Badillo Maldonado Octaviano. Juris. Voluntaria Familiar Desahogo de Mp. 1 Acdo. Núm. Exp. 1714/2024.
Baltazares Pérez Miriam Patricia y Hernández López Lydia. Ord. Civil Oral Oral Familiar 1 Acdo. Núm. Exp. 897/2024.
Castillo Zamora Elisa Graciela vs. Egan y Gamez Aaro su Sucesión. Ord. Civil Oral Oral Familiar 1 Acdo. Núm. Exp. 1187/2021.
Castro Hernández Alejandra Lilia. Juris. Voluntaria Familiar Copias/Uga/Exhibe Pago. 1 Acdo. Núm. Exp. 271/2024.
Cerecero Mora Jorge vs. Estrada León María Dolores. Ord. Civil Oral Oral Familiar 1 Acdo. Núm. Exp. 824/2024.
Cocom Celaya María Verónica vs. Torres Dagio Juan Carlos. Ord. Civil Oral Oral Familiar 1 Acdo. Núm. Exp. 1000/2024.
Delgado Reyes María Alejandra vs. Del Pozo Herrera Fernando. Juris. Voluntaria Familiar 1 Acdo. Núm. Exp. 1071/2021.
García González Wendy Angélica. Juris. Voluntaria Familiar 1 Acdo. Núm. Exp. 1684/2024.
Gelista González Angélica. Juris. Voluntaria Familiar 1 Acdo. Núm. Exp. 414/2024.
Gómez González María de Lourdes vs. González González Héctor. Ord. Civil Oral Oral Familiar 1 Acdo. Núm. Exp. 1364/2024.
González Ortiz Lesli Ivette vs. Contreras Cabrera Julián Ernesto. Juic. Oral de Filia. Oral Familiar Certificaciones Uga. 1 Acdo. Núm. Exp. 731/2022.
Hernández Andon Luis Rafael vs. Flores Meléndez María de Lourdes. Ord. Civil Oral Oral Familiar 1 Acdo. Núm. Exp. 1801/2024.
Huelgas Moreno Rosalía vs. Director General del Registro Civil de la Ciudad de México. Ord. Civil Oral Oral Familiar Acuse de Uga. 1 Acdo. Núm. Exp. 400/2024.
Javier Laguna María Érika vs. González Hernández Guillermo. Ord. Civil Oral Oral Familiar 1 Acdo. Núm. Exp. 1921/2024.
Jiménez Cruz Estela vs. Jiménez Cruz Antonio Moisés. Juic. Oral Especial de Pérd. de la Patria Potest. Oral Familiar 3 Acdos. Núm. Exp. 77/2022.
Leyva Bravo Mónica y Pérez Munguía Mónica. Ord. Civil Oral Oral Familiar 1 Acdo. Núm. Exp. 1924/2024.
Magaña Santana Roberto y Martín Carrera Leticia. Ord. Civil Oral Oral Familiar 1 Acdo. Núm. Exp. 1700/2024.
Mancilla Josefina vs. Hidalgo Rivera Pablo Emiliano. Ord. Civil Oral Oral Familiar 1 Acdo. Núm. Exp. 1917/2024.
Martínez García Bianca Esthela vs. José Mauricio López Juárez. Juic. Oral de Filia. Oral Familiar Devolución de Minutas/Oficio Uga. 4 Acdos. Núm. Exp. 601/2018.
Martínez Rico Anna Rosa y Ruíz Velasco Pingarron Ricardo. Ord. Civil Oral Oral Familiar 1 Acdo. Núm. Exp. 1827/2024.
Mejía Velasco Ángel Salvador y Pliego Silva Rosa Elena. Ord. Civil Oral Oral Familiar 1 Acdo. Núm. Exp. 1034/2024.
Mendoza García Emma vs. Olivera Hernández Yudier Alfredo. Ord. Civil Oral Oral Familiar Admisión/Desahogo de Prevención. 1 Acdo. Núm. Exp. 1841/2024.
Olvera Vargas Concepción vs. C Director del Registro Civil de la Ciudad de México. Ord. Civil Oral Oral Familiar 1 Acdo. Núm. Exp. 1431/2024.
Pérez Ávalos Moisés vs. Flores Díaz Montserrat. Juic. Oral de Filia. Oral Familiar Cedula. 1 Acdo. Núm. Exp. 511/2024.
Pérez Cabañas César y Sua Mora Franck. Ord. Civil Oral Oral Familiar 1 Acdo. Núm. Exp. 934/2024.
Rivas Herrera José Cruz vs. Ramírez Sánchez Leticia. Ord. Civil Oral Oral Familiar 1 Acdo. Núm. Exp. 1311/2024.
Rodarte Hernández Olga Julissa vs. Espinoza Oriza Gilberto. Juic. Oral de Filia. Oral Familiar Aclaración. 1 Acdo. Núm. Exp. 1870/2024.
Sánchez Carmona Camilo. Juris. Voluntaria Familiar Informe del Imss. 2 Acdos. Núm. Exp. 757/2024.
Sánchez Castillo Estivaliz Guadalupe vs. Ruíz Hernández José Alfredo. Ord. Civil Oral Oral Familiar Datos Inegi Demandado. 2 Acdos. Núm. Exp. 1041/2024.
Serna Fernández Ana Belén. Ord. Civil Oral Oral Familiar Desahogo de Mp. 1 Acdo. Núm. Exp. 710/2024.
Sistema para el Desarrollo Integral de la Familia de la Ciudad de México vs. Raya Palacios Alin Lizbeth y Raya Landeros Guillermo Gabriel y Palacios Altamirano Lidia. Juic. Oral Especial de Pérd. de la Patria Potest. Oral Familiar Acuse de Uga. 1 Acdo. Núm. Exp. 461/2023.
Soto Romero Carlos Arturo vs. Campos García Lucía. Ord. Civil Oral Oral Familiar Prevención. 1 Acdo. Núm. Exp. 1911/2024.
Trejo Estrada Misael Cruz vs. Bolaños Garzon Karina. Ord. Civil Oral Oral Familiar Admisión. 1 Acdo. Núm. Exp. 1914/2024.
Trinidad Hinojosa Soledad. Juris. Voluntaria Familiar Mp. 1 Acdo. Núm. Exp. 1704/2024.
Valenzuela González Gloria Itzel vs. Salazar Gómez Anselmo. Ord. Civil Oral Oral Familiar Acuse de Uga. 1 Acdo. Núm. Exp. 844/2024.
Vázquez Estrada Marco Antonio vs. Cortés Ortega Sandra. Ord. Civil Oral Oral Familiar 1 Acdo. Núm. Exp. 611/2024.
Vera Santos Patricia. Ord. Civil Oral Oral Familiar 1 Acdo. Núm. Exp. 807/2024.
Zentella Paredes Orlando vs. Ivanova Anna. Ord. Civil Oral Oral Familiar 1 Acdo. Núm. Exp. 1171/2024.
Del Carmen Rodríguez César Enrique vs. Galván Chávez Berenice. Juic. Oral Especial de Pérd. de la Patria Potest. Oral Familiar Dada. 2 Acdos. Núm. Exp. 694/2024.

NO PUBLICADOS

Cerecero Mora Jorge vs. Estrada León María Dolores. Ord. Civil Oral Oral Familiar no Publ. del 13/12/2024. 1 Acdo. Núm. Exp. 824/2024.
Hernández Arroyo Alejandro vs. Reyes Galicia Maribel. Ord. Civil Oral Oral Familiar no Publ. del 13/12/2024. 1 Acdo. Núm. Exp. 1901/2024.
Jiménez Cruz Estela vs. Jiménez Cruz Antonio Moisés. Juic. Oral Especial de Pérd. de la Patria Potest. Oral Familiar no Publ. del 13/12/2024. 1 Acdo. Núm. Exp. 77/2022.
Sánchez Peña Pamela vs. Alfaro Martínez Saúl. Ord. Civil Oral Oral Familiar no Publ. del 13/12/2024. 1 Acdo. Núm. Exp. 1571/2024.

LA SECRETARIA JUDICIAL POR MINISTERIO DE LEY
LIC. TULA LUISA FERNANDA BÁRCENA HERNÁNDEZ

SECRETARÍA "B"
ACUERDOS DEL 7 DE ENERO DEL 2025

- Pineda Huerta Carolina vs. C. Director General del Registro Civil de la Ciudad de México. Ord. Civil Oral Oral Familiar 1 Acdo. Núm. Exp. 62/2024.
Aguirre Gómez Thania Daniela vs. Martínez Avilés Carlos. Juic. Oral Especial de Pérd. de la Patria Potest. Oral Familiar 1 Acdo. Núm. Exp. 632/2022.
Alarcón Rodríguez Claudia Yazmín y Ruíz González Elliot. Ord. Civil Oral Oral Familiar 1 Acdo. Núm. Exp. 1920/2024.
Alvarado Pérez Aidé vs. Lucero García Juan Gregorio. Ord. Civil Oral Oral Familiar 1 Acdo. Núm. Exp. 1068/2024.
Álvarez Rodríguez Santiago y Hernández Rivilla Francisco. Ord. Civil Oral Oral Familiar 1 Acdo. Núm. Exp. 335/2024.
Atilano Batalla José Miguel vs. Robles Velasco Gabriel y Valencia Ramírez Diana Érika. Juic. Oral de Filia. Oral Familiar 1 Acdo. Núm. Exp. 515/2023.
Barrera Ramírez María Trinidad vs. Perales Ávila Mario Alberto. Juic. Oral Especial de Pérd. de la Patria Potest. Oral Familiar 2 Acdos. Núm. Exp. 108/2023.
Bautista Zamora Honorio vs. Tinajero Zamorano Julia. Ord. Civil Oral Oral Familiar 1 Acdo. Núm. Exp. 1622/2024.
Becerra Gosseres Hilde Mercedes vs. Arciniega Camargo Luis. Ord. Civil Oral Oral Familiar 1 Acdo. Núm. Exp. 1608/2024.
Castillo Isais José Luis vs. Medina Zamorano María del Pilar. Ord. Civil Oral Oral Familiar 1 Acdo. Núm. Exp. 920/2024.

SOLO CONSULTA
SOLO CONSULTA
SOLO CONSULTA

Coyol Molina Diana vs. Orduño Ibarra Carlos Humberto. Juic. Oral Especial de Pérd. de la Patria Potest. Oral Familiar 1 Acdo. Núm. Exp. 712/2022.
Díaz Estrada Edgar Orlando y Ávila Iglesias Karen Josabel. Ord. Civil Oral Oral Familiar 1 Acdo. Núm. Exp. 1688/2024.
Díaz Galindo Adriana y Jorge Felipe Bravo Soto. Oral Familiar Resguardo. 1 Acdo. Núm. Exp. 418/2016.
Fernández Vega Irene. Oral Familiar Resguardo. 1 Acdo. Núm. Exp. 485/2021.
García Martínez Rogelio y Salgado Estrada Aline. Ord. Civil Oral Oral Familiar 1 Acdo. Núm. Exp. 1925/2024.
González Neri Silvia Guadalupe y Arriaga Hernández Marco Edwin. Especial Familiar 1 Acdo. Núm. Exp. 435/2024.
Gutiérrez González Patricia y García Montes Manuel Ángel. Especial Familiar Resguardo. 1 Acdo. Núm. Exp. 138/2023.
Heredia Izquierdo Ana Lorena y Enrique Manuel Hernández Reyes. Oral Familiar Resguardo. 1 Acdo. Núm. Exp. 628/2019.
Hernández Díaz María de la Paz vs. Vallejo Rico Fernando. Ord. Civil Oral Oral Familiar Destrucción. 1 Acdo. Núm. Exp. 532/2022.
Hernández Gloria. Juris. Voluntaria Familiar 1 Acdo. Núm. Exp. 102/2024.
Herrera Tlalolin Saúl vs. Reyna Grajeda Norma Rebeca. Ord. Civil Oral Oral Familiar 1 Acdo. Núm. Exp. 1928/2024.
Krauss Monter Lucía Guadalupe vs. Morales Corona Luis Enrique. Juic. Oral Especial de Pérd. de la Patria Potest. Oral Familiar Destrucción. 1 Acdo. Núm. Exp. 195/2022.
Landeros Chávez Georgina Gloria vs. Priego Cerón Sergio. Ord. Civil Oral Oral Familiar 1 Acdo. Núm. Exp. 1935/2024.
Ledesma Arronte Irasema y Víctor Miguel Pérez Gatica. Oral Familiar 1 Acdo. Núm. Exp. 185/2018.
Limón García Mirna Xóchitl vs. Reyes Sánchez Yeimi. Ord. Civil Oral Oral Familiar 1 Acdo. Núm. Exp. 520/2022.
Lugo Castillo Sofía. Ord. Civil Oral Oral Familiar 1 Acdo. en Expedientillo. Núm. Exp. 805/2024 Expedientillo.
Manrique Olmedo Gwendolyn vs. Cruz Chávez Gustavo. Juic. Oral Especial de Pérd. de la Patria Potest. Oral Familiar Resguardo. 1 Acdo. Núm. Exp. 950/2021.
Marín Sánchez Alejandra Elisa y Miguel Sánchez Gustavo. Especial Familiar Resguardo. 1 Acdo. Núm. Exp. 765/2022.
Martínez Rodríguez María de Las Nieves. Juris. Voluntaria Familiar Resguardo. 1 Acdo. Núm. Exp. 1078/2022.
Martínez Valera Miriam Guadalupe y Sánchez Flores José Adolfo. Especial Familiar Resguardo. 1 Acdo. Núm. Exp. 122/2024.
Martínez Vega María Concepción. Juris. Voluntaria Familiar Destrucción. 1 Acdo. Núm. Exp. 302/2023.
Maya Vargas Diana Charito y García Hernández Alberto. Especial Familiar Resguardo. 1 Acdo. Núm. Exp. 1012/2023.
Medina Jiménez Nadia Lilly y Galicia Rivera Irving. Especial Familiar Resguardo. 1 Acdo. Núm. Exp. 122/2023.
Mendoza García María Juana. Juris. Voluntaria Familiar 1 Acdo. Núm. Exp. 1678/2024.
Mendoza Martínez Adolfina su Sucesión vs. Sánchez Mendoza Mario Fernando y C Director del Registro Civil de la Ciudad de México. Ord. Civil Oral Oral Familiar 1 Acdo. Núm. Exp. 475/2022.
Mendoza de Jesús Mónica Chantal y Rodríguez Cañete Víctor Daniel. Ord. Civil Oral Oral Familiar 1 Acdo. Núm. Exp. 1262/2024.
Mere Villanueva José de Jesús y Rosalía Nelly Muñoz Martínez. Oral Familiar Resguardo. 1 Acdo. Núm. Exp. 952/2018.
Merino Núñez Noemí. Juris. Voluntaria Familiar Resguardo. 1 Acdo. Núm. Exp. 845/2022.
Mondragón Martínez Isaías vs. García Márquez Carolina. Ord. Civil Oral Oral Familiar 1 Acdo. Núm. Exp. 1932/2024.
Monzalvo Pérez Milton Enrique vs. Benítez Barbosa Karla Eugenia. Juic. Oral de Filia. Oral Familiar 2 Acdos. Núm. Exp. 475/2023.
Morales Medina Hortencia Sagrado vs. Director General del Registro Civil de la Ciudad de México. Ord. Civil Oral Oral Familiar Destrucción. 1 Acdo. Núm. Exp. 525/2023.
Morales Tamariz Eduardo José y Herrero García Lilián Miroslava. Especial Familiar Destrucción. 1 Acdo. Núm. Exp. 55/2023.
Morán Martínez María Alba. Juris. Voluntaria Familiar Destrucción. 1 Acdo. Núm. Exp. 422/2023.
Muñoz Martínez Rosalía Nelly y José de Jesús Mere Villanueva. Oral Familiar Resguardo. 1 Acdo. Núm. Exp. 662/2017.
Nabor Huerta Rosalba. Juris. Voluntaria Familiar Resguardo. 1 Acdo. Núm. Exp. 828/2022.
Navarrete Martha Miguel Héctor vs. Director General del Registro Civil de la Ciudad de México. Ord. Civil Oral Oral Familiar Destrucción. 1 Acdo. Núm. Exp. 50/2023.
Navarro Reyes Brenda Elizabeth vs. Espinosa Hernández Edgar Daniel y Navaro Reyes Ilse Karen. Juic. Oral Especial de Pérd. de la Patria Potest. Oral Familiar Destrucción. 1 Acdo. Núm. Exp. 722/2023.
Novoa Martínez Jorge Antonio y Pérez Valencia Irma Cecilia. Especial Familiar Destrucción. 1 Acdo. Núm. Exp. 452/2022.
Núñez Sordo Esmeralda. Ord. Civil Oral Oral Familiar Destrucción. 1 Acdo. Núm. Exp. 885/2022.
Oliva Martínez Blanca Estela vs. Hernández Jiménez Rogelio. Especial Familiar Destrucción. 1 Acdo. Núm. Exp. 625/2023.
Olivares Miranda Belén y Carrillo Salas José Luis. Ord. Civil Oral Oral Familiar 1 Acdo. Núm. Exp. 1922/2024.
Olmedo Toxtle Lourdes. Juris. Voluntaria Familiar Destrucción. 1 Acdo. Núm. Exp. 622/2022.
Orozco Zárate Oliva. Juris. Voluntaria Familiar 1 Acdo. Núm. Exp. 392/2024.
Ortega Labra Yuridia Marisela vs. Hernández Flores Alejandro de Jesús. Ord. Civil Oral Oral Familiar 1 Acdo. Núm. Exp. 1782/2024.
Ortíz Vilchis Diana Paola y Roberto Emilio García Arroyo. Oral Familiar Resguardo. 1 Acdo. Núm. Exp. 452/2017.
Osorio Genaro Karla Raquel y Moreno Sánchez Fabián Miguel. Especial Familiar Resguardo. 1 Acdo. Núm. Exp. 262/2022.
Osorio Mosco Viridiana y Viveros Calderón Manuel. Especial Familiar Destrucción. 1 Acdo. Núm. Exp. 522/2022.
Palacios Cisneros Fernanda Yeralde vs. Ibarra Salazar Ángel. Ord. Civil Oral Oral Familiar 1 Acdo. Núm. Exp. 1045/2024.
Palacios Velázquez Marcela. Juris. Voluntaria Familiar Resguardo. 1 Acdo. Núm. Exp. 1085/2021.
Patricia Bueno Laura vs. Director General del Registro Civil de la Ciudad de México y Quesada Gutiérrez Niurka Rebecca y Bueno Guzmán Gildardo. Ord. Civil Oral Oral Familiar 4 Acdos. Núm. Exp. 222/2024.
Peralta Blanco Mercedes. Juris. Voluntaria Familiar 1 Acdo. Núm. Exp. 1150/2022.
Pérez Domínguez Briseida. Juris. Voluntaria Familiar 1 Acdo. Núm. Exp. 985/2022.
Pérez Galicia Fabiola. Oral Familiar Destrucción. 1 Acdo. Núm. Exp. 450/2019.
Pérez Martignon Grisel Jeanette vs. C Director del Registro Civil de la Ciudad de México. Ord. Civil Oral Oral Familiar Resguardo. 1 Acdo. Núm. Exp. 932/2022.
Pérez Ramírez Mariano Emilio y Ocegueda Martínez Gabriela Mariana. Especial Familiar 1 Acdo. Núm. Exp. 1022/2021.
Pérez Salazar Obdulia Esperanza. Juris. Voluntaria Familiar 1 Acdo. Núm. Exp. 1312/2024.
Poblano Pérez Fabiola y Peña Castillo Alfonso Carlos. Especial Familiar 1 Acdo. Núm. Exp. 280/2022.
Pérez Morales María Hortensia. Oral Familiar Destrucción. 1 Acdo. Núm. Exp. 482/2017.
Quezada Cruz Eva Alejandra. Juris. Voluntaria Familiar Resguardo. 1 Acdo. Núm. Exp. 162/2023.
Quijano Rosas Ma de la Cruz. Juris. Voluntaria Familiar 1 Acdo. Núm. Exp. 262/2023.
Ramírez Mora María de Lourdes y Romero Rangel Joel. Ord. Civil Oral Oral Familiar Resguardo. 1 Acdo. Núm. Exp. 292/2016.
Reveles Espinosa Alba Citlalli vs. C Director General del Registro Civil de la Ciudad de México. Ord. Civil Oral Oral Familiar 1 Acdo. Núm. Exp. 308/2024.
Reyes Acuña Sarai y Díaz Solano Elías. Especial Familiar Resguardo. 1 Acdo. Núm. Exp. 768/2022.
Reyes Linares Ángela. Oral Familiar Resguardo. 1 Acdo. Núm. Exp. 35/2020.
Reynoso Alvarado Nancy y Ramírez Heredia Eduardo. Especial Familiar Resguardo. 1 Acdo. Núm. Exp. 1175/2022.
Rodríguez Piña Eunice vs. Jiménez Ángeles Luis Enrique. Juic. Oral de Filia. Oral Familiar 1 Acdo. Núm. Exp. 1102/2023.
Rohan Magdalena. Juris. Voluntaria Familiar Resguardo. 1 Acdo. Núm. Exp. 605/2022.
Rojas Bravo Avelicia vs. Gómez Pérez Marcial. Ord. Civil Oral Oral Familiar 1 Acdo. Núm. Exp. 892/2024.
Sánchez García Silvia vs. Terrones Morales Francisco Alejandro. Ord. Civil Oral Oral Familiar 1 Acdo. Núm. Exp. 1232/2024.

SOLO CONSULTA
SOLO CONSULTA
SOLO CONSULTA

Sánchez Martínez Claudia Berenice y Rodríguez Sánchez Carlos Alberto. Especial Familiar Destrucción. 1 Acdo. Núm. Exp. 672/2022.
Sánchez Rodríguez Elly Natty vs. Attila Miklos Kovacs. Oral Familiar Destrucción. 1 Acdo. Núm. Exp. 65/2019.
Segovia Reséndiz Alejandro y Elia Morales Muñoz. Juris. Voluntaria Oral Oral Familiar Destrucción. 1 Acdo. Núm. Exp. 95/2020.
Silva Acosta Silvia. Juris. Voluntaria Familiar Destrucción. 1 Acdo. Núm. Exp. 1108/2022.
Sistema para el Desarrollo Integral de la Familia del Distrito Federal vs. Alejandro Núñez Saldívar, Viridiana Jiménez Gutiérrez, Blas Núñez Serrano, María de Jesús Saldívar Gutiérrez y Angélica María Jiménez Gutiérrez. Juic. Oral Especial de Pérd. de la Patria Potest. Oral Familiar Resguardo. 1 Acdo. Núm. Exp. 548/2016.
Soto Mosco Myriam Aidée y Martínez Valadez Gabriel Arturo. Especial Familiar Resguardo. 1 Acdo. Núm. Exp. 928/2022.
Toriz Rivera Gerardo y Torres Chávez Andrea. Ord. Civil Oral Oral Familiar 1 Acdo. Núm. Exp. 1918/2024.
Torres Terrazas Ignacio Salvador vs. Cruz Padilla María de Los Ángeles. Ord. Civil Oral Oral Familiar 1 Acdo. Núm. Exp. 1785/2024.
Velázquez Rosales Wendolyn Stephanie y San Vicente Carbajal Miguel Ángel. Especial Familiar Resguardo. 1 Acdo. Núm. Exp. 955/2023.
Verástegui Aguilar Gricelda vs. Valencia Márquez Elio. Ord. Civil Oral Oral Familiar 1 Acdo. Núm. Exp. 1252/2024.
Villena Alexander Sergio Alejandro. Juris. Voluntaria Familiar 2 Acdos. Núm. Exp. 1518/2024.
Zea Chaparro Olga Lidia. Juris. Voluntaria Familiar Resguardo. 1 Acdo. Núm. Exp. 958/2023.
Del Ángel Solís Cecilia vs. Elizaleta Hervert Jesús. Ord. Civil Oral Oral Familiar 1 Acdo. Núm. Exp. 1305/2024.

NO PUBLICADOS

Coss Sustaita Patricia. Juris. Voluntaria Familiar no Publ. del 10 de Diciembre del 2025. 1 Acdo. Núm. Exp. 395/2024.
Cuevas González Mónica Abigail vs. Chávez Ordóñez Jonathan Arturo. Juic. Oral de Filia. Oral Familiar no Publ. del 7 de Enero de 2025. 1 Acdo. Núm. Exp. 1905/2024.
Roa Pérez María de Jesús. Juris. Voluntaria Familiar no Publ. del 13 de Diciembre del 2025. 1 Acdo. Núm. Exp. 1008/2023.
Romano Cojab Fredel vs. Cohen Bissu José. Ord. Civil Oral Oral Familiar no Publ. del 7 de Enero de 2025. 1 Acdo. Núm. Exp. 1872/2024.
Saldaña Corzo Martha Inés vs. González Chávez Manuel. Ord. Civil Oral Oral Familiar no Publ. del 13 de Diciembre del 2025. 1 Acdo. Núm. Exp. 682/2024.
Valentín Pérez Ricardo vs. Suárez Acosta Omexochilt. Ord. Civil Oral Oral Familiar no Publ. del 7 de Enero de 2025. 1 Acdo. Núm. Exp. 1898/2024.

LA SECRETARIA JUDICIAL POR MINISTERIO DE LEY
LIC. MARCELA ODETTE RANGEL ARANDA

SECRETARÍA "C"
ACUERDOS DEL 7 DE ENERO DEL 2025

Acalco Huerta Liliana. Juris. Voluntaria Familiar 1 Acdo. Núm. Exp. 136/2024.
Aguilar Herrera Lucía y Andrade Ramírez Armando. Especial Familiar Destrucción. 1 Acdo. Núm. Exp. 1069/2022.
Alvarado Barrios Ana Karen y Mancio Escobedo José Manuel. Especial Familiar 1 Acdo. Núm. Exp. 203/2023.
Álvarez Mendoza Guillermina vs. García Ruíz Manuel. Oral Familiar Destrucción. Expedientillo. 1 Acdo. Núm. Exp. 529/2015.
Álvarez Olmos Rita. Juris. Voluntaria Familiar 3 Acdos. Núm. Exp. 1486/2024.
Amaro Vélez Meribet vs. Octavo Vargas Víctor Hugo. Juic. Oral de Filia. Oral Familiar Resguardo. 1 Acdo. Núm. Exp. 813/2022.
Andrade Escalante Juan y Sánchez Pestana Noel Alfonso. Juris. Voluntaria Oral Oral Familiar 2 Acdos. Núm. Exp. 1263/2024.
Ángeles García José de Jesús y Novela González Soraya Zulema. Especial Familiar Destrucción. 1 Acdo. Núm. Exp. 30/2023.
Aranda Maíz Luis Enrique vs. Marycarmen Barroso San Pedro. Oral Familiar Nueva Cuenta. 1 Acdo. Núm. Exp. 299/2020.
Arellano Garnica Stephanie Thalia vs. Trejo Rodríguez Arturo Alejandro. Ord. Civil Oral Oral Familiar 1 Acdo. Núm. Exp. 890/2024.
Arellano Zúñiga Nancy Isaura. Juris. Voluntaria Familiar Firme y Copias Certif. 1 Acdo. Núm. Exp. 123/2024.
Barcelata Montaut Sayde vs. Ramírez Gutiérrez Everardo. Juic. Oral Especial de Pérd. de la Patria Potest. Oral Familiar Destrucción. 1 Acdo. Núm. Exp. 129/2023.
Barrera López Eulalia. Juris. Voluntaria Familiar 1 Acdo. Núm. Exp. 539/2024.
Betancourt Reyes Laura Patricia. Juris. Voluntaria Familiar Destrucción. 1 Acdo. Núm. Exp. 286/2023.
Cabrera Flores Rodrigo vs. Ávalos Rodríguez Norma Angélica. Oral Familiar Destrucción. Expedientillo. 1 Acdo. en Cuadernillo. Núm. Exp. 530/2022 Cuadernillo.
Campos Laura. Juris. Voluntaria Familiar Destrucción. 1 Acdo. Núm. Exp. 9/2024.
Campos Murillo Ofelia. Ord. Civil Oral Oral Familiar Destrucción. 1 Acdo. Núm. Exp. 943/2023.
Carbajal Camacho Jorge Humberto vs. Martínez Peña Beatriz. Ord. Civil Oral Oral Familiar 1 Acdo. Núm. Exp. 689/2024.
Cárdenas López Mariel. Ord. Civil Oral Oral Familiar Destrucción. 1 Acdo. Núm. Exp. 1079/2023.
Carmona Santillán Valeria Berenice y Díaz Flores Gustavo Alonso. Especial Familiar Destrucción. 1 Acdo. Núm. Exp. 733/2023.
Cazares Gutiérrez Alicia. Juris. Voluntaria Familiar Destrucción. 1 Acdo. Núm. Exp. 849/2023.
Cerón Martínez Michelle Rebeca. Juris. Voluntaria Familiar Destrucción. 1 Acdo. Núm. Exp. 919/2023.
Claramount Avilés Enrique y Adriana Mariana Balderas Landeros. Oral Familiar Llegada de Autos. 1 Acdo. Núm. Exp. 479/2021.
Córdova Juárez Yésica Elizabeth y Rodríguez Méndez Edgar Iván. Especial Familiar Destrucción. 1 Acdo. Núm. Exp. 846/2023.
Cruz Hernández Dolores Gabriela y Moreno Hernández Juan Manuel. Ord. Civil Oral Oral Familiar 1 Acdo. Núm. Exp. 1693/2024.
Cruz Romero Leticia vs. Hernández Mote Juan Cruz. Ord. Civil Oral Oral Familiar 1 Acdo. Núm. Exp. 1683/2024.
Cruz Velasco Luis Daniel vs. Marañon Salas Gina Yolanda. Especial Familiar Destrucción. 1 Acdo. Núm. Exp. 806/2023.
Cruz Villanueva Marco Antonio vs. Gómez García Patricia Lisset. Juic. Oral Especial de Pérd. de la Patria Potest. Oral Familiar Destrucción. 1 Acdo. Núm. Exp. 146/2024.
Cuéllar Gutiérrez Perla Xóchitl vs. Trejo Ballado Fernando. Ord. Civil Oral Oral Familiar 1 Acdo. Núm. Exp. 813/2024.
Díaz Medina Mario Uki vs. Ada Martha Cárdenas Burrola. Oral Familiar 2 Acdos. Núm. Exp. 396/2019.
Granados Riveron Javier Tadeo vs. Machuca Tzili Laura Elena. Ord. Civil Oral Oral Familiar 1 Acdo. Núm. Exp. 1209/2024.
Groot Tiemann Inken. Juris. Voluntaria Familiar 1 Acdo. Núm. Exp. 1493/2024.
Hernández Barajas Claudia vs. Contreras Nieto Jorge Alberto. Juic. Oral de Filia. Oral Familiar 1 Acdo. Núm. Exp. 1923/2024.
Hernández Camba Adrián vs. Guarecuco Silva Olga Karina. Ord. Civil Oral Oral Familiar 1 Acdo. Núm. Exp. 151/2024 Modificación de Convenio.
Ibarra Bolaños Cecil Carolina vs. Núñez Reyes Jorge Alberto. Ord. Civil Oral Oral Familiar 1 Acdo. Núm. Exp. 1589/2024.
Jiménez Torres Jorge Armando y Reza Rodríguez Aidée. Especial Familiar Copias Certificadas. 1 Acdo. Núm. Exp. 439/2024.
Lazcano Esteban Justina Mayanin vs. Sánchez Vázquez Luis Eduardo. Ord. Civil Oral Oral Familiar 1 Acdo. Núm. Exp. 766/2024.
López López Diana Verónica vs. Acosta Pantaleon Daniel Alejandro. Ord. Civil Oral Oral Familiar 1 Acdo. Núm. Exp. 1913/2024.
López Sánchez Villegas Luz Angelina vs. Uvence Espinosa José Luis. Ord. Civil Oral Oral Familiar 1 Acdo. Núm. Exp. 893/2024.
Márquez Flores Rubén vs. Fernández Nava Rocío Araceli. Ord. Civil Oral Oral Familiar 1 Acdo. Núm. Exp. 1916/2024.
Martínez Gómez Nancy vs. García Campos Miguel Ángel. Juic. Oral de Filia. Oral Familiar 1 Acdo. Núm. Exp. 416/2023.
Martínez Morales Yolanda vs. Sánchez Martínez Mario. Ord. Civil Oral Oral Familiar 1 Acdo. Núm. Exp. 1286/2024.
Morales Anzo Brenda Jesús vs. Mizuno Ramírez Javier. Ord. Civil Oral Oral Familiar Nueva Cuenta. 1 Acdo. Núm. Exp. 1596/2024.
Morales Morales Alejandro vs. Santiago Mendoza Beatriz. Ord. Civil Oral Oral Familiar 1 Acdo. Núm. Exp. 1239/2024.

SOLO CONSULTA
SOLO CONSULTA
SOLO CONSULTA

Ojeda Rosales Mayra Ariana vs. Medina Arguijo Edwing. Ord. Civil Oral Oral Familiar Destrucción. 1 Acdo. Núm. Exp. 1439/2024.
Orozco Castillejos Andrea vs. Ramírez García Jairo Valentín. Ord. Civil Oral Oral Familiar 1 Acdo. Núm. Exp. 1929/2024.
Ostoa Pérez María Fernanda vs. Cortés Herrera Christian Uriel. Ord. Civil Oral Oral Familiar 1 Acdo. Núm. Exp. 1926/2024.
Pérez Licóna Jorge Sony vs. García Rosete Reyna Natali. Ord. Civil Oral Oral Familiar 1 Acdo. Núm. Exp. 1843/2024.
Picazo Garduño Cintya y Luna Jaramillo Mariano. Ord. Civil Oral Oral Familiar 1 Acdo. Núm. Exp. 1919/2024.
Ramírez Cruz Rafael vs. C Juez del Registro Civil de la Delegación Azcapotzalco Ciudad de México. Ord. Civil Oral Oral Familiar Destrucción. 1 Acdo. Núm. Exp. 1059/2023.
Ramos Martínez César y Mendoza Gómez Marivi. Ord. Civil Oral Oral Familiar 1 Acdo. Núm. Exp. 1933/2024.
Recillas Pérez Georgina y Rodríguez Godínez Jorge. Especial Familiar 1 Acdo. Núm. Exp. 976/2023.
Reyes Espinoza María Azucena vs. Cordero Cabrera Juan Miguel. Juic. Oral de Filia. Oral Familiar Destrucción. 1 Acdo. Núm. Exp. 1003/2023.
Riveros Corona Fabiola y Carreto Santiago José Antonio. Especial Familiar Destrucción. 1 Acdo. Núm. Exp. 313/2023.
Rodríguez Carrillo Yadira Susana vs. Pérez Espinosa Hugo Enrique. Juic. Oral Especial de Pérd. de la Patria Potest. Oral Familiar Destrucción. 1 Acdo. Núm. Exp. 166/2023.
Romero Miranda María de Lourdes. Juris. Voluntaria Familiar Destrucción. 1 Acdo. Núm. Exp. 506/2022.
Saldaña de la Luz Martha vs. Director General del Registro Civil de la Ciudad de México. Ord. Civil Oral Oral Familiar 1 Acdo. Núm. Exp. 366/2024.
Sánchez Sandoval Salvador vs. Hernández Díaz Reynalda Pascuala. Ord. Civil Oral Oral Familiar 1 Acdo. Núm. Exp. 1566/2024.
Sistema Nacional para el Desarrollo Integral de la Familia vs. Meza González Jesús y Gallegos Licea Joceline Alejandra y Gallegod Lara Antonio y Licea Romero María Luisa. Juic. Oral Especial de Pérd. de la Patria Potest. Oral Familiar Imss. 3 Acdos. Núm. Exp. 1269/2024.
Solís Medina José vs. Campos Calvillo Ivonne. Ord. Civil Oral Oral Familiar 1 Acdo. Núm. Exp. 796/2024.
Suárez Padilla Eder Giovanni vs. Lalama Quinteros Pamela Elizabeth. Juic. Oral de Filia. Oral Familiar 1 Acdo. Núm. Exp. 1186/2023.
Valdés Ruíz Mario vs. Nava Miranda Reyna. Ord. Civil Oral Oral Familiar 1 Acdo. Núm. Exp. 1176/2024.
Vallejo Cristina Rosa vs. Solares Zepeda Adrián. Ord. Civil Oral Oral Familiar 1 Acdo. Núm. Exp. 1790/2024.
Vargas Chávez Amelia vs. Rangel Romero Gabriel. Ord. Civil Oral Oral Familiar 1 Acdo. Núm. Exp. 1703/2024.
Vargas Ramírez Ismael. Juris. Voluntaria Familiar Notif. Personal. 1 Acdo. Núm. Exp. 1243/2024.
Varios. Juris. Voluntaria Oral Oral Familiar 1 Acdo. Núm. Exp. 2/2014 Bis. 1.
Vázquez Segura Serafín Gerardo vs. Rosas Álvarez Libeth y Hernández López José Saúl. Juic. Oral de Filia. Oral Familiar Nueva Cuenta. 1 Acdo. Núm. Exp. 859/2022.
Velasco Guadarrama Fredy vs. García Gama América Itzel. Ord. Civil Oral Oral Familiar 3 Acdos. Núm. Exp. 1039/2024.
Zamorano Peña Miguel Ángel vs. Rodríguez Ríos Irma Angélica. Ord. Civil Oral Oral Familiar 1 Acdo. Núm. Exp. 1930/2024.
Zuckerman Monzalvo Jonathan y Becerril Márquez Verónica Ivonne. Ord. Civil Oral Oral Familiar 1 Acdo. Núm. Exp. 1803/2024.

EL SECRETARIO JUDICIAL
LIC. JOSÉ LUIS GARCÍA CAMARILLO

SEGUNDO DE PROCESO ORAL EN MATERIA FAMILIAR

SECRETARÍA "A"
ACUERDOS DEL 7 DE ENERO DEL 2025

Ávila Ramírez Fernando Aldahir y Méndez Flores Milede Sarai. Especial Familiar 1 Acdo. Núm. Exp. 178/2022.
Camargo Vargas Jorge Omar vs. Cruz Chino Gabriela. Oral Familiar 4 Acdos. Núm. Exp. 1664/2024.
Carmona Quintana Martha Alicia vs. Montes Ambriz Alejandro. Oral Familiar 1 Acdo. Núm. Exp. 1330/2024.
Contreras Verduzco Eduardo vs. Tenorio Vite Dora Gabriela. Ord. Civil Oral Oral Familiar Previene Incidente. 1 Acdo. Núm. Exp. 700/2024.
Domínguez García Liliana Moncerrat vs. Rodríguez Carrera Jonathan Eduardo. Oral Familiar 1 Acdo. Núm. Exp. 823/2023.
Flores Rojas Martha Silvia vs. Hernández Reyes Julio César. Juic. Oral de Filia. Oral Familiar 1 Acdo. Núm. Exp. 502/2019.
Fuentes Taboada Yara Dhionne vs. Ochoa Amoros Jaime Alberto. Oral Familiar 1 Acdo. Núm. Exp. 853/2023.
Gama Calderón José Armando vs. Lechuga Cortés Joana del Rocío. Oral Familiar 1 Acdo. Núm. Exp. 1411/2024.
García Ruíz de Esparza Olivia vs. Castro Bolaños Eduardo. Ord. Civil Oral Oral Familiar 1 Acdo. Núm. Exp. 646/2024.
Gutiérrez de la Cruz Josafat Jesús vs. Moreno Morales Sandra Fabiola. Oral Familiar 1 Acdo. Núm. Exp. 1441/2024.
Hernández Hernández Claudio Ricardo vs. Herrera Almaraz Judith. Oral Familiar 1 Acdo. Núm. Exp. 1766/2024.
Huacuz Ramírez José Octavio vs. Gregorio10 Neria Daniela Ivonne. Oral Familiar Desechado. 1 Acdo. Núm. Exp. 1727/2024.
Magaña Osornio Claudia Rosalía y Sánchez Rasgado Roberto Antonio. Oral Familiar Previene. 1 Acdo. Núm. Exp. 1922/2024.
Marcial Torres Eufrocina. Juris. Voluntaria Familiar Desecha. 1 Acdo. Núm. Exp. 1937/2024.
Márquez Huerta Irma Helena y Lozada Gutiérrez Daniel Cristian vs. Juez 41 del Registro Civil de la Ciudad de México. Oral Familiar 2 Acdos. Núm. Exp. 1399/2024.
Martínez Núñez Nidia Beatriz vs. García Fernández Alfredo. Oral Familiar 1 Acdo. Núm. Exp. 760/2023.
Olvera Páez Georgina y López Martínez Ramón Gabriel. Oral Familiar Admite. 1 Acdo. Núm. Exp. 1919/2024.
Ortega Fuentes Martha vs. Sánchez Vargas José Antonio. Oral Familiar 1 Acdo. Núm. Exp. 1468/2024.
Petrone Díaz Silvia Susana vs. Director General del Registro Civil de la Ciudad de México y Otros. Oral Familiar Computo. 2 Acdos. Núm. Exp. 1658/2024.
Ramírez Arce Miriam y Jiménez Camacho Alberto Isaac. Oral Familiar 2 Acdos. Núm. Exp. 1817/2024.
Ramírez Saucedo José Luis vs. Chávez Almada Carolina. Oral Familiar 1 Acdo. Núm. Exp. 1823/2024.
Rivera Martínez Javier vs. Pérez López María del Rocío. Oral Familiar Computo. 3 Acdos. Núm. Exp. 1429/2024.
Salinas Benhumea Ileana vs. Esquivel García José. Oral Familiar 1 Acdo. Núm. Exp. 877/2024.
Sánchez Flores Guadalupe y Guerrero Olmedo Víctor Manuel. Oral Familiar 1 Acdo. Núm. Exp. 1784/2024.
Sánchez González Adriana Guadalupe vs. Pech Córdoba Roger Oswaldo. Oral Familiar Elaborar Cedula. 1 Acdo. Núm. Exp. 1372/2024.
Sánchez Hernández Alexandra vs. Paredes Rodríguez Christian. Ord. Civil Oral Oral Familiar 3 Acdos. Núm. Exp. 658/2024.
Sebastián Mendoza Érika Anahi vs. De Onofre Pasten Javier Jesús. Oral Familiar 1 Acdo. Núm. Exp. 1808/2024.
Silva Rivas Horacio vs. Jiménez Martínez María Elena. Oral Familiar 1 Acdo. Núm. Exp. 1492/2024.
Sistema para el Desarrollo Integral de la Familia de la Ciudad de México vs. Cano Arellano Angélica Guadalupe y Román Velázquez Jersay Wenceslao y Román Velázquez Mireya Guadalupe y Cano Ávila Luis y Arellano Osorio Norma Angélica. Juic. Oral Especial de Pérd. de la Patria Potest. Oral Familiar 1 Acdo. Núm. Exp. 16/2023 Tomo II.
Topete Plascencia Alux María Guadalupe. Juris. Voluntaria Familiar 1 Acdo. Núm. Exp. 1790/2024.
Torres Guerrero Juan Eduardo vs. Miñón Vega Norma. Oral Familiar Admite. 1 Acdo. Núm. Exp. 1916/2024.
Torres Ramírez Adolfo vs. Bondi Pablo Javier. Oral Familiar 1 Acdo. Núm. Exp. 1604/2024.
Villanueva Carrera Noemí vs. Ramírez Sánchez Juan Carlos. Juic. Oral de Filia. Oral Familiar Cierre. 1 Acdo. Núm. Exp. 418/2022.
Villanueva Carrera Noemí vs. Ramírez Sánchez Juan Carlos. Juic. Oral de Filia. Oral Familiar Apertura. 1 Acdo. Núm. Exp. 418/2022 Tomo II.

NO PUBLICADOS

Argueta Ramírez Fabián vs. Sánchez Arroyo Concepción. Oral Familiar 1 Acdo. Núm. Exp. 1156/2024.

SOLO CONSULTA
SOLO CONSULTA
SOLO CONSULTA

Arroyo Torres Gerardo vs. Alvarado Salazar Jacqueline Ivette. Oral Familiar 2 Acdos. Núm. Exp. 1393/2024.
Barrón Becerra Mónica Adriana vs. Valencia Cristóbal Luis David. Oral Familiar Admite. 1 Acdo. Núm. Exp. 1913/2024.
Chávez Aramburo Monserrat vs. García Meneses Carlos Alberto. Oral Familiar 1 Acdo. Núm. Exp. 934/2024.
Contreras Cervantes Bibiana vs. Cruz Mendoza Sabino Ricardo. Oral Familiar Admite. 1 Acdo. Núm. Exp. 1901/2024.
Cruz González Jorge vs. Guillermo Jiménez Victoria. Oral Familiar 2 Acdos. Núm. Exp. 1117/2024.
Domínguez Torres Cyntia Zayra vs. Contreras del Villar Keanu Hersaid. Oral Familiar Previene. 1 Acdo. Núm. Exp. 1907/2024.
Estebanes Aranda Lidice vs. Suárez Zea José Noé. Ord. Civil Oral Oral Familiar Elaborar Cedula. 1 Acdo. Núm. Exp. 742/2024.
García Conde Liliana vs. Saavedra Ramírez Miguel Ángel. Oral Familiar 1 Acdo. Núm. Exp. 1096/2024.
Gutiérrez Gavidia Jannay. Oral Familiar 1 Acdo. Núm. Exp. 826/2024.
Hernández García Carolina y Cortés Jiménez Óscar. Especial Familiar 1 Acdo. Núm. Exp. 826/2023.
Herrera Nava Blanca Montserrat vs. Mendoza Oliva Reyes. Juic. Oral de Filia. Oral Familiar 1 Acdo. Núm. Exp. 352/2024.
Juárez Arroyo Isabel vs. Rojas Belmont Evert Leonel. Oral Familiar 1 Acdo. Núm. Exp. 1300/2024.
Legorreta Casillas Karla vs. Santana García Marcos Guillermo. Oral Familiar 1 Acdo. Núm. Exp. 1589/2024.
Leyva Carreño Erick Javier. Juris. Voluntaria Familiar 1 Acdo. Núm. Exp. 1309/2024.
López González Rodrigo vs. Díaz Hernández Martha Elena. Oral Familiar Inhibe. 1 Acdo. Núm. Exp. 1898/2024.
López Álvarez Carolina y David Lozano Pazaran. Oral Familiar 1 Acdo. Núm. Exp. 325/2020.
Maraña Alcalá María de Riosol vs. Pancardo Bravo Javier Octavio. Oral Familiar 1 Acdo. Núm. Exp. 1477/2024.
Márquez Huerta Irma Helena y Lozada Gutiérrez Daniel Cristian vs. Juez 41 del Registro Civil de la Ciudad de México. Oral Familiar 1 Acdo. Núm. Exp. 1399/2024.
Martínez Arellano Ani Paola vs. González Ortega Christian Alejandro. Ord. Civil Oral Oral Familiar 2 Acdos. Núm. Exp. 1571/2024.
Mena Viveros Sergio Ignacio vs. Brenda Gabriela Victoria González. Oral Familiar 1 Acdo. Núm. Exp. 772/2021.
Olguín Huerta Marco Antonio vs. Pérez Hernández Karla Valeria. Oral Familiar Admite. 1 Acdo. Núm. Exp. 1910/2024.
Ortuño Bernave Freed vs. Arellano Flores Leticia. Oral Familiar 1 Acdo. Núm. Exp. 1234/2024.
Sánchez García Andrea vs. Sandoval Elizondo Uriel Moctezuma. Oral Familiar Prevención. 1 Acdo. Núm. Exp. 1904/2024.
Torres López Guadalupe. Oral Familiar 1 Acdo. Núm. Exp. 649/2021.
Vega Pérez Olga Paholy vs. González Rodolfo. Oral Familiar 1 Acdo. Núm. Exp. 940/2024.
Villanueva Carrera Noemí vs. Ramírez Sánchez Juan Carlos. Juic. Oral de Filia. Oral Familiar 1 Acdo. Núm. Exp. 418/2022 Tomo II.
Zenteno Monroy Silvia Virginia vs. Muñoz Botello Efraín su Sucesión. Oral Familiar 1 Acdo. Núm. Exp. 1679/2024.
AUDIENCIA NO PUBLICADA
Salazar López Inés. Aud. de Juic. Juris. Voluntaria Familiar. 1 Audiencia. Núm. Exp. 802/2024.

SENTENCIA DEFINITIVA NO PUBLICADA DEL 7 DE ENERO DEL 2025

Salazar López Inés. Juris. Voluntaria Familiar Sent. Def. 1 Núm. Exp. 802/2024

LA SECRETARIA JUDICIAL
LIC. CLAUDIA MARGARITA BARROSO GARCÍA

SECRETARÍA "B"
ACUERDOS DEL 7 DE ENERO DEL 2025

Aguirre Sánchez Jesús Yaotzin vs. Pachuca García Metztli Pamela y Morales Silva Erick Rodolfo y C Director del Registro Civil de la Ciudad de México y C Juez del Registro Civil Número 32. Juic. Oral de Filia. Oral Familiar 3. 3 Acdos. Núm. Exp. 608/2024.
Altamirano Real María Emma. Juris. Voluntaria Familiar Se Admite. 1 Acdo. Núm. Exp. 1812/2024.
Arellano Vázquez Carolina vs. Ruíz Franco Jesús. Oral Familiar Se Previene. 1 Acdo. Núm. Exp. 1917/2024.
Covarrubias Juárez Armando y Pérez Guerra María Olivia. Ord. Civil Oral Oral Familiar 1 Acdo. Núm. Exp. 563/2024.
Duron Mota Gethsemani vs. Tolentino Rodríguez Gustavo. Oral Familiar Se Reservan Promociones. 1 Acdo. Núm. Exp. 1256/2024.
Espinoza Ramírez Alba Iris vs. Ortiz Castro Anai. Oral Familiar Se Previene. 1 Acdo. Núm. Exp. 1920/2024.
Fuentes Barreto Sandra vs. Sassoe González Alejandro. Oral Familiar 3. 3 Acdos. Núm. Exp. 1361/2024.
Garcés Jurado Cinthia Maribel vs. Marín Acatitla Luis. Oral Familiar Se Admite. 1 Acdo. Núm. Exp. 1923/2024.
García Maldonado Deyanira Trinidad vs. Garcés Aguilar Eusebio. Juic. Oral de Filia. Oral Familiar Se Reserva Promoción. 1 Acdo. Núm. Exp. 1025/2018 Tomo II.
González Ortega Lilia vs. Sánchez González Eduardo. Oral Familiar Se Reserva Promoción. 1 Acdo. Núm. Exp. 886/2023.
Márquez Sánchez Alicia vs. Flores Rioz Juan Jesús. Oral Familiar Se Admite. 1 Acdo. Núm. Exp. 1929/2024.
Medina Rocha María Fernanda vs. González Díaz Héctor José. Oral Familiar 4. 4 Acdos. Núm. Exp. 1563/2024.
Monter Rojas Sindy Vannesa vs. Mendoza Cobos José Omar. Juic. Oral Especial de Pérd. de la Patria Potest. Oral Familiar 1 Acdo. Núm. Exp. 629/2022.
Montoya García Francisco Javier vs. Gómez Palacios Flor Ivette. Juic. Oral de Filia. Oral Familiar 1 Acdo. Núm. Exp. 515/2024.
Moreno Benito Alfredo y Pérez Galicia Verónica vs. Moreno Pérez Jackeline y Pérez González Moisés Jesús. Juic. Oral de Filia. Oral Familiar Se Reservan Promociones. 1 Acdo. Núm. Exp. 677/2024.
Navarro Balderas Vicente vs. López Ramírez Julia Ernestina. Oral Familiar 2. 2 Acdos. Núm. Exp. 1259/2024.
Olivares Garrido Rubén vs. Pérez Castelán Norma Angélica. Oral Familiar Se Admite. 1 Acdo. Núm. Exp. 1914/2024.
Palomares Salgado José Luis vs. Bautista González María Magdalena. Oral Familiar 1 Acdo. Núm. Exp. 1229/2024.
Portilla Hernández Floriberto vs. Romero Santos Guadalupe. Oral Familiar 1 Acdo. Núm. Exp. 1307/2024.
Reyes García Alejandra vs. Murcio Lavariega Ángel Mario Enrique. Oral Familiar 1 Acdo. Núm. Exp. 1749/2024.
Sánchez Rodríguez María Guadalupe. Juris. Voluntaria Familiar Queda Firme. 1 Acdo. Núm. Exp. 1136/2024.
Sistema para el Desarrollo Integral de la Familia de la Ciudad de México vs. Rafael Martínez Jéssica y Rafael Anastacio Jesús y Martínez Salazar María Elena. Juic. Oral Especial de Pérd. de la Patria Potest. Oral Familiar 1 Acdo. Núm. Exp. 545/2022.
Suárez García Ximena. Oral Familiar 1 Acdo. Núm. Exp. 1596/2024.
Suárez Torres Lisette y Candelario Contreras Carlos. Oral Familiar 1 Acdo. Núm. Exp. 1022/2019 Tomo II.
Velázquez Hernández Laura. Juris. Voluntaria Familiar Se Previene. 1 Acdo. Núm. Exp. 1926/2024.
NO PUBLICADOS
Barrera Marín Anayansy vs. García Hernández Orlando. Ord. Civil Oral Oral Familiar 1 Acdo. Núm. Exp. 710/2024.
Caiceros Namorado Adrián vs. Sahagún Sánchez Ana María. Oral Familiar 1 Acdo. Núm. Exp. 1253/2024.
Fonseca Hernández Omar y Zúñiga Laviada Verónica Alejandra. Oral Familiar Se Previene. 1 Acdo. Núm. Exp. 1905/2024.
García López Patricia y Lomelí González Joel. Oral Familiar 1. 2 Acdos. Núm. Exp. 1740/2024.
Huerta Villar Jaqueline vs. Jiménez Ortiz Inocente. Oral Familiar Se Admite. 1 Acdo. Núm. Exp. 1803/2024.
Licóna Flores Susana y Alarcón Palacios Fernando. Juic. Oral de Filia. Oral Familiar 1 Acdo. Núm. Exp. 557/2024.
López Vega José Fernando. Juris. Voluntaria Familiar 1 Acdo. Núm. Exp. 356/2024.
Martínez González Edmundo. Juris. Voluntaria Familiar Se Previene. 1 Acdo. Núm. Exp. 1902/2024.
Navarro García Ángel vs. Carrera Rodríguez Mónica. Oral Familiar Se Previene. 1 Acdo. Núm. Exp. 1908/2024.
Piña Ulloa Sarai Lincey vs. Everaerts Ludovic. Oral Familiar 1 Acdo. Núm. Exp. 1193/2023.
Rodríguez Sánchez Juliana. Juris. Voluntaria Familiar Queda Firme. 1 Acdo. Núm. Exp. 518/2024.
Vilchis Guerrero Dalía Ivette vs. Parada López Luis Alberto. Oral Familiar 1 Acdo. Núm. Exp. 992/2024.
AUDIENCIA

SOLO CONSULTA
SOLO CONSULTA
SOLO CONSULTA

Navarro Lara Luz María vs. Carrasco Báez Víctor Hugo. Aud. de Juic. Oral Familiar. 1 Audiencia. Núm. Exp. 1103/2024.
NO PUBLICADOS
Miranda Velázquez Érika Giovanna vs. Gómez González Abraham. Ord. Civil Oral Oral Familiar Sent. Def. 1 Núm. Exp. 734/2024
SENTENCIAS DEFINITIVAS DEL 7 DE ENERO DEL 2025
Aguirre Martínez César vs. Espinosa Ramírez Martha Araceli. Oral Familiar Sent. Def. 1 Núm. Exp. 1052/2024
Hernández Valencia Cristopher vs. Gutiérrez Roldán Rosa Isela. Oral Familiar Sent. Def. 1 Núm. Exp. 1557/2024
Ibarra Sánchez María Fernanda vs. Jiménez López Jorge Juan. Ord. Civil Oral Oral Familiar Sent. Def. 1 Núm. Exp. 731/2024
León Juárez Eduardo vs. López Hernández Jésica. Oral Familiar Sent. Def. 1 Núm. Exp. 998/2024
Macías Carbajal Daniel Stefan vs. Huerta Macías Daniela Michell. Oral Familiar Sent. Def. 1 Núm. Exp. 935/2024
Navarro Lara Luz María vs. Carrasco Báez Víctor Hugo. Oral Familiar Sent. Def. 1 Núm. Exp. 1103/2024
Palapa Barragán Uriel vs. Castillo Rivera Jazmín Karina. Oral Familiar Sent. Def. 1 Núm. Exp. 1241/2024
Ridgell Cueto José Pablo Wayne vs. Salas Peralta Claudia María. Oral Familiar Sent. Def. 1 Núm. Exp. 1250/2024

LA SECRETARIA JUDICIAL
LIC. MONSERRAT NEGRETE VEGA

SECRETARÍA "C"
ACUERDOS DEL 7 DE ENERO DEL 2025

Acevedo Martínez José Luis y Ramón Miranda Dana Ismerai. Oral Familiar 1 Acdo. Núm. Exp. 1876/2024.
Alonso Vidal Adriana y Guzmán Vega Raúl y Jurado Poblano Yetlanezi. Oral Familiar 1 Acdo. Núm. Exp. 771/2023.
Ambriz Montiel Karina vs. Bermúdez Benavides Diego. Oral Familiar 1 Acdo. Núm. Exp. 1335/2024.
Arias García Katia Teresa vs. Rivera Sales David. Oral Familiar 1 Acdo. Núm. Exp. 1491/2024.
Arriaga Ramírez Citaly Tania. Juris. Voluntaria Familiar 1 Acdo. Núm. Exp. 1014/2024.
Bello Madrid Ana Laura vs. Mendoza García Hildeberto. Oral Familiar 1 Acdo. Núm. Exp. 1059/2024.
Bolaños Jiménez Monserrat Guadalupe vs. Lezama García Mario Enrique. Oral Familiar 1 Acdo. Núm. Exp. 1428/2024.
Castillo López Miguel y Karla Cristina Vizcarra Castro. Oral Familiar 1 Acdo. Núm. Exp. 105/2021.
Chávez María del Carmen. Juris. Voluntaria Familiar 3 Acdos. Núm. Exp. 1561/2024.
Cid Zanabria Carmen Iliana y Villegas Mascarua Ernesto. Oral Familiar 1 Acdo. Núm. Exp. 822/2024.
Correa González Juan Carlos vs. Ramírez Serna Karla Paulina. Oral Familiar 1 Acdo. Núm. Exp. 1918/2024.
Domínguez Canseco Edith vs. Linares Pérez Cándido. Oral Familiar 1 Acdo. Núm. Exp. 1915/2024.
Flores Cedillo Juana. Juris. Voluntaria Familiar 1 Acdo. Núm. Exp. 1648/2024.
Flores Herrera Laura vs. Muñoz Rosas Pedro Javier. Oral Familiar 1 Acdo. Núm. Exp. 1341/2024.
Fragoso Aguirre María Teresa vs. Directora O. Director Representante Legal del Registro Civil de la Ciudad de México y Otros. Oral Familiar 1 Acdo. Núm. Exp. 1479/2024.
Fragoso López Carlos Raúl vs. Rodríguez Mendoza Lilia Mercedes. Oral Familiar 1 Acdo. Núm. Exp. 1410/2024.
González Ortega Alma Lilia y Gutiérrez Oswaldo. Oral Familiar 1 Acdo. Núm. Exp. 915/2019.
Hernández Flores Jéssica Marysol vs. Pacheco Hernández Israel. Ord. Civil Oral Oral Familiar 1 Acdo. Núm. Exp. 798/2024.
Huerta Uribe José Omar vs. Gutiérrez de Velazco Chávez Érika Angélica. Juic. Oral de Filia. Oral Familiar 1 Acdo. Núm. Exp. 915/2018.
Lozano Pulido Noemí Karina vs. Rodríguez Hernández Alfredo. Oral Familiar 1 Acdo. Núm. Exp. 1912/2024.
Marín Pérez Christian Michel vs. García Navarro María Angélica. Oral Familiar 1 Acdo. Núm. Exp. 1795/2024.
Martínez Rueda María Consuelo vs. Barranco Zambrano Isaías. Oral Familiar 1 Acdo. Núm. Exp. 1498/2024.
Mendiola García Angélica vs. Vega Cruz Joel. Oral Familiar 1 Acdo. Núm. Exp. 1449/2024.
Mendoza Villarreal Carmen Margarita. Oral Familiar 1 Acdo. Núm. Exp. 1582/2024.
Molina Vázquez Alonso José vs. Del Villar Baston Azul. Oral Familiar 1 Acdo. Núm. Exp. 1753/2024.
Orozco Ortega Azucena y Jesús Vilchis Castro. Oral Familiar 1 Acdo. Núm. Exp. 729/2021.
Ortega Gutiérrez Verónica Gabriela vs. Juan Carlos Salguero Vega. Juic. Oral de Filia. Oral Familiar 1 Acdo. Núm. Exp. 204/2019 Vía de Apremio.
Ortiz Álvarez Mario vs. López González María Elena. Oral Familiar 1 Acdo. Núm. Exp. 1789/2024.
Pérez Pedraza Joseline Valeria vs. Carrillo Visoso Brandon Alain. Oral Familiar 1 Acdo. Núm. Exp. 1143/2024.
Quintana Regalado Óscar Adolfo vs. Ruíz Mendoza Sophia. Oral Familiar 1 Acdo. Núm. Exp. 1137/2024.
Ramírez Pérez Gerardo vs. Martínez Rocha Nancy Ivet. Oral Familiar 1 Acdo. Núm. Exp. 1828/2024.
Ramos Soto Juan Carlos vs. Mendoza Cárdenas Dalía Azucena. Oral Familiar 1 Acdo. Núm. Exp. 1464/2024.
Retana Robert George y Suárez Uribe Juan Carlos y Toriz López Alma Yesenia vs. Juzgado 9° Noveno del Registro Civil en la Alcaldia Miguel Hidalgo de la Ciudad de México. Oral Familiar 1 Acdo. Núm. Exp. 1579/2024.
Retano Ruíz Raquel vs. Hernández García Jesús. Oral Familiar 1 Acdo. Núm. Exp. 813/2024.
Reyes Izquierdo Eva Talia y Contreras Tavizon Armando Abraham. Oral Familiar 1 Acdo. Núm. Exp. 489/2021.
Reyna Juárez Ricardo vs. Reyna Lince Rodrigo. Oral Familiar 1 Acdo. Núm. Exp. 231/2020 Tomo II.
Ríos León Marco Antonio vs. García Santiago Teresa. Oral Familiar 1 Acdo. Núm. Exp. 1224/2024.
Robles Salazar Sandra Olimpia vs. Coronel Ruíz Edwin Guadalupe. Oral Familiar 1 Acdo. Núm. Exp. 1497/2024.
Rosales Juárez Argelia. Juris. Voluntaria Familiar Dada Cuenta. 1 Acdo. Núm. Exp. 708/2024.
Santillán Santillán Patricia vs. López Yáñez Stephanie Pamela. Oral Familiar 1 Acdo. Núm. Exp. 1921/2024.
Sistema para el Desarrollo Integral de la Familia de la Ciudad de México vs. Ordóñez Ramos Jazmín Adriana y Ordóñez Castro José Sergio y Ramos Sánchez Mercedes. Juic. Oral Especial de Pérd. de la Patria Potest. Oral Familiar 1 Acdo. Núm. Exp. 699/2023.
Vera López Mónica. Juris. Voluntaria Familiar 1 Acdo. Núm. Exp. 1924/2024.
Villarroel Moreno Norma Patricia. Juris. Voluntaria Familiar Dada Cta. 1 Acdo. Núm. Exp. 1891/2024.
Yunes Ramírez Mara Pamela y Alcocer Haro Carlos Alberto. Oral Familiar 1 Acdo. Núm. Exp. 108/2020.
AUDIENCIAS
Chávez María del Carmen. Juris. Voluntaria Familiar. 1 Audiencia. Núm. Exp. 1561/2024.
Martínez Pérez Edgar vs. Alvarado González Nadia Valeria. Oral Familiar. 1 Audiencia. Núm. Exp. 114/2024.
Noriega Murrieta Angélica Yazmín vs. Zeballos Mendoza Juan Elías. Juic. Oral de Filia. Oral Familiar. 1 Audiencia. Núm. Exp. 342/2024.
SENTENCIA INTERLOCUTORIA
Noriega Murrieta Angélica Yazmín vs. Zeballos Mendoza Juan Elías. Juic. Oral de Filia. Oral Familiar 1 Núm. Exp. 342/2024
SENTENCIAS DEFINITIVAS DEL 7 DE ENERO DEL 2025
Chávez María del Carmen. Juris. Voluntaria Familiar 1 Núm. Exp. 1561/2024
Martínez Pérez Edgar vs. Alvarado González Nadia Valeria. Oral Familiar 1 Núm. Exp. 114/2024

EL SECRETARIO JUDICIAL
LIC. LUCIO CAÍN GARCÍA ROBLES

TERCERO DE PROCESO ORAL EN MATERIA FAMILIAR

SECRETARÍA "A"
ACUERDOS DEL 7 DE ENERO DEL 2025

. Juris. Voluntaria Familiar 1 Acdo. Núm. Exp. 1741/2024.
Arellano Altamirano Ana Ivonne vs. Hernández Alemán Radames. Juic. Oral de Filia. Oral Familiar 1 Acdo. Núm. Exp. 1001/2024.

SOLO CONSULTA
SOLO CONSULTA
SOLO CONSULTA

Arena Huerta Diana Ivette. Juris. Voluntaria Oral Oral Familiar 1 Acdo. Núm. Exp. 1170/2024.
Camacho Velasco Guadalupe Elvira vs. Sáinz- Trápaga Matute Rosendo. Oral Familiar 2 Acdos. Núm. Exp. 361/2024.
Cerón Pérez Alejandra Yocelin y Moreno Escalante José Enrique. Especial Familiar 1 Acdo. Núm. Exp. 607/2024.
Fasci Benavides Leny Anaid vs. Castillo Richer Diego. Especial Familiar 1 Acdo. Núm. Exp. 631/2024.
Ferral González María de la Luz vs. Martínez Sánchez Gustavo. Especial Familiar 1 Acdo. Núm. Exp. 1941/2024.
Flores Vázquez Paulina Adarene. Juris. Voluntaria Familiar 1 Acdo. Núm. Exp. 1241/2024.
Flores de Jesús Angélica y Martínez Valverde Ubaldo. Especial Familiar 1 Acdo. Núm. Exp. 821/2024.
Fuentes Balderas Javier Eduardo vs. Armenta Hernández Jazmín. Juic. Oral de Filia. Oral Familiar 1 Acdo. Núm. Exp. 1221/2024.
Funakubo Masahide vs. Director General del Registro Civil de la Ciudad de México. Oral Familiar 1 Acdo. Núm. Exp. 1671/2024.
Garin Vargas Olga Jael. Juris. Voluntaria Familiar 1 Acdo. Núm. Exp. 1347/2024.
Gómez Medina Ramiro Armando vs. Del Olmo Uribe Yanin. Oral Familiar 1 Acdo. Núm. Exp. 941/2024.
González Retana Oliva y Conrado Salazar Teodoro. Juris. Voluntaria Familiar 3 Acdos. Núm. Exp. 1397/2024.
Goñi Hernández Brenda Elizabeth vs. Bolaños Reyes Juan David. Especial Familiar 2 Acdos. Núm. Exp. 1307/2024.
Hernández Maldonado Nelly Adriana. Juris. Voluntaria Familiar 2 Acdos. Núm. Exp. 564/2024.
Huesca Lozada Sandra Edith vs. Zamora Herrera Jorge. Oral Familiar 2 Acdos. Núm. Exp. 414/2023.
Lechuga Espinosa Guillermo vs. Sánchez Arias Jaina Viridiana. Especial Familiar 1 Acdo. Núm. Exp. 1610/2024.
Luna Jaime Guadalupe. Juris. Voluntaria Familiar 1 Acdo. Núm. Exp. 1937/2024.
Martínez Ríos Bruno César vs. Galicia Anguiano Claudia Melissa. Especial Familiar 1 Acdo. Núm. Exp. 784/2024.
Medrano Jiménez Javier vs. Martínez Jiménez Norma Beatriz. Especial Familiar 1 Acdo. Núm. Exp. 1007/2024.
Monroy Hernández Andrea Teresa vs. Cruz Orozco Héctor Armando. Especial Familiar 1 Acdo. Núm. Exp. 1304/2024.
Montesinos Gómez Rosa del Carmen y Vázquez Gómez Octavio. Oral Familiar 1 Acdo. en Expedientillo. Núm. Exp. 1021/2019.
Morales Domínguez Pedro. Juris. Voluntaria Familiar 1 Acdo. Núm. Exp. 617/2024.
Ortega Valerio Alondra Monserrat vs. Jorge Raymundo Montes de Oca Marín. Oral Familiar 1 Acdo. en Otros. Núm. Exp. 487/2016 Tomo II.
Ovando Osnaya Mario y Meza Limón Mirna vs. José Luis Becerra Martínez. Juic. Oral de Filia. Oral Familiar 1 Acdo. Núm. Exp. 317/2018.
Poirier Escárcega Roland Yves R vs. Cervantes Félix Regina. Oral Familiar Comparecencia. 1 Acdo. en Otros. Núm. Exp. 246/2018 Vía de Apremio.
Poirier Escárcega Roland Yves R vs. Cervantes Félix Regina. Oral Familiar 3 Acdos. Núm. Exp. 478/2022 Tomo III.
Puerto Fajardo Maribel. Juris. Voluntaria Familiar 2 Acdos. Núm. Exp. 1821/2024.
Rodríguez García Angélica Estefania vs. Martínez Gómez Arturo David. Especial Familiar 1 Acdo. Núm. Exp. 1511/2024.
Rodríguez Macías Martha Patricia. Juris. Voluntaria Familiar 1 Acdo. Núm. Exp. 941/2023.
Romero Mora Eduardo vs. Ponce de León Velázquez Gabriela. Especial Familiar 1 Acdo. Núm. Exp. 1181/2024.
Salgado Piña Carlos vs. González Hernández Mayra. Especial Familiar 1 Acdo. Núm. Exp. 737/2024.
Soberanis Ramos Orbelin vs. Arvizu Tovar Laura Olivia. Especial Familiar 1 Acdo. Núm. Exp. 870/2024.
Soto Solís Alejandro vs. López Pérez Ana Fernanda. Especial Familiar 1 Acdo. Núm. Exp. 1441/2024.
Valencia de la Luz Giddiani vs. Flores Vaquera Nelly Karina. Especial Familiar 1 Acdo. Núm. Exp. 994/2024.
Valenzuela Morales Ana Julia. Especial Familiar 1 Acdo. Núm. Exp. 1407/2024.
Welbanks III Amaya Nelson Monroe vs. Horta Bustillo Lucía. Especial Familiar 1 Acdo. Núm. Exp. 1000/2024.
Zaldívar Rodríguez Moncerrath Yanara y Salgado Lezama César. Especial Familiar 1 Acdo. Núm. Exp. 1927/2024.

NO PUBLICADOS
Carcamo Córdova Miriam vs. Alfredo Estrada del Río. Juic. Oral de Filia. Oral Familiar 1 Acdo. Núm. Exp. 1070/2016.
Janeiro Guereca María y Flores Cedeño Luis Arturo. Especial Familiar 1 Acdo. en Otros. Núm. Exp. 810/2018 Ejecc. de Convenio.

EL SECRETARIO JUDICIAL
LIC. JORGE MACÍAS SÁNCHEZ

SECRETARÍA "B"
ACUERDOS DEL 7 DE ENERO DEL 2025

Arellano Molina Guadalupe Abigail vs. Aguirre Castillo Alejandro. Ord. Civil Familiar 1 Acdo. Núm. Exp. 905/2023.
Arizmendi Hernández Tania Alejandrina vs. Ramírez Arce Yeudel. Especial Familiar 1 Acdo. Núm. Exp. 548/2024.
Cababie Moro Salvador vs. Machikho Olga. Oral Familiar 2 Acdos. Núm. Exp. 105/2022.
Casarez Calderón Lilia Berenice vs. Corres Espinosa Álvaro. Especial Familiar 1 Acdo. Núm. Exp. 1282/2024.
Castañeda Soriano Ricardo vs. López Gaspar Ana Karen. Especial Familiar 1 Acdo. Núm. Exp. 1950/2024.
Cruz Acevedo Bernardina. Juris. Voluntaria Familiar 2 Acdos. Núm. Exp. 628/2024.
Flores García Juana Martha. Juris. Voluntaria Familiar 1 Acdo. Núm. Exp. 1755/2024.
García Maldonado Bruce Elba vs. Batoczki Macfu Laszlo. Especial Familiar 1 Acdo. Núm. Exp. 1848/2024.
García Torres Marlene Yuritzi vs. Jaramillo Zúñiga Abraham Israel. Especial Familiar 1 Acdo. Núm. Exp. 1178/2024.
Gaytán Ordóñez Guadalupe vs. Romero Hernández Ángel. Especial Familiar 1 Acdo. Núm. Exp. 1048/2024.
Hurtado González Araceli y Troche Almanza Jaime. Especial Familiar 1 Acdo. Núm. Exp. 1935/2024.
Lechuga Sandoval Cruz Miriam vs. Victoria Fernández Edgar. Juic. Oral de Filia. Oral Familiar 3 Acdos. Núm. Exp. 285/2024.
López Olvera Marco Antonio vs. Palafox Hernández Claudia Raquel. Especial Familiar 2 Acdos. Núm. Exp. 1822/2024.
López Sánchez Leonila vs. Hernández García Juan. Especial Familiar 1 Acdo. Núm. Exp. 1778/2024.
Loredo Montoya Margarita vs. Ortiz Esparza Ignacio. Especial Familiar 1 Acdo. Núm. Exp. 1850/2024.
Luna Coria José Miguel. Juris. Voluntaria Familiar 1 Acdo. Núm. Exp. 1932/2024.
Luna Navarro Hanns vs. Salgado Ramos Lirio. Especial Familiar 1 Acdo. Núm. Exp. 1808/2024.
Martínez Vásquez Martín y Niebles Hernández Olga Cecilia. Especial Familiar 2 Acdos. Núm. Exp. 1512/2024.
Méndez Jiménez Graciela. Juris. Voluntaria Familiar 1 Acdo. Núm. Exp. 528/2024.
Montoya Hernández Federico y de la Cruz Juárez Silvia. Juris. Voluntaria Familiar 1 Acdo. Núm. Exp. 1818/2024.
Moreno Benito Alfredo y Pérez Galicia Verónica vs. Moreno Pérez Jackeline y Pérez González Moisés Jesús. Oral Familiar 1 Acdo. en Expedientillo. Núm. Exp. 448/2024.
Navarro Enciso Carlos vs. C Director General del Registro Civil de la Ciudad de México. Ord. Civil Oral Oral Familiar 1 Acdo. en Expedientillo_Expediente_No_Conocido. Núm. Exp. 1838/2024.
Noble Serment Claudia. Juris. Voluntaria Familiar 1 Acdo. Núm. Exp. 1672/2024.
Payan Lezama Adriana Patricia vs. Basurto Morales José Juan. Especial Familiar 2 Acdos. en Expedientillo. Núm. Exp. 1592/2024.
Pedroza Díaz Lizbeth Angélica vs. Jiménez Pérez Fernando. Especial Familiar 1 Acdo. Núm. Exp. 1928/2024.
Rodríguez Enríquez Aurelia. Juris. Voluntaria Familiar 1 Acdo. Núm. Exp. 1765/2024.
Ruíz Otero María del Carmen vs. Ramírez Hernández Eleasar. Ord. Civil Familiar 1 Acdo. Núm. Exp. 1035/2023.
Sánchez Rubio Montserrat vs. Durán Lozada Héctor Jesús. Especial Familiar 1 Acdo. Núm. Exp. 1832/2024.
Silva Jiménez Lilia vs. Álvarez Navarro Evelyn Jarek. Oral Familiar 1 Acdo. Núm. Exp. 778/2022.
Solana Morales Eduardo vs. Muñozcano Díaz López Xóchitl. Oral Familiar 1 Acdo. en Expedientillo. Núm. Exp. 1143/2023.

SOLO CONSULTA
SOLO CONSULTA
SOLO CONSULTA

Soriano Díaz Sandy Aline. Juris. Voluntaria Familiar 1 Acdo. Núm. Exp. 1115/2024.
Sánchez Zorrilla Marcela y Clasing de la Mora Jorge Fernando. Oral Familiar 1 Acdo. Núm. Exp. 788/2018.
Vargas Fragoso María del Ángel vs. Martínez Varela Noé. Especial Familiar 1 Acdo. Núm. Exp. 1868/2024.
Vargas Velázquez Agustina. Juris. Voluntaria Familiar 1 Acdo. Núm. Exp. 1780/2024.
Vázquez Flores José Alberto vs. Hernández Estrada Laura. Oral Familiar 1 Acdo. Núm. Exp. 505/2021.
Vázquez Martínez Luis Enrique y Ramírez Chávez Damaris Roxana. Juris. Voluntaria Familiar 1 Acdo. Núm. Exp. 1635/2024.
Velázquez Salazar Aura Lizbeth y Díaz Ortega Daniel y Lozada Meza Laura Sarai. Juris. Voluntaria Oral Oral Familiar 1 Acdo. Núm. Exp. 580/2022.
Yáñez Lazo Maritza Roxana vs. Canto García Luis Antonio. Especial Familiar 1 Acdo. Núm. Exp. 1532/2024.
Zaldívar Martínez Milton Iván vs. C. Director General del Registro Civil de la Ciudad de México. Oral Familiar 1 Acdo. Núm. Exp. 602/2024.

LA SECRETARIA JUDICIAL
LIC. MARÍA FÉLIX SÁNCHEZ PORRAS

SECRETARÍA "C"
ACUERDOS DEL 7 DE ENERO DEL 2025

Aguilar Cordero Crucita Belén vs. Mendoza Espinoza María Concepción. Juic. Oral de Filia. Oral Familiar 1 Acdo. Núm. Exp. 1936/2024.
Albarrán Blancas Itzel vs. Gómez Miranda José Francisco. Especial Familiar 1 Acdo. Núm. Exp. 1833/2024.
Alonso Santos María Elena vs. González Soto Agustín. Especial Familiar 1 Acdo. en Expedientillo. Núm. Exp. 1619/2024.
Arguelles Becerra Martha Elena vs. Méndez Montejo Leandro. Especial Familiar 1 Acdo. Núm. Exp. 1926/2024.
Avila Anaya Francisco Arturo Federico y Aiza Verboonen Clayna Scarlett. Especial Familiar 1 Acdo. Núm. Exp. 1613/2024.
Azaola Calderón Rebeca Angelina y Daniel Backal Mitrani. Oral Familiar 2 Acdos. Núm. Exp. 90/2021.
Bastida González Bernardo vs. Ramírez Luna Santa. Especial Familiar 1 Acdo. Núm. Exp. 1819/2024.
Cabello Olvera Karen Estefania vs. Leyva Ortiz Ricardo Antonio. Especial Familiar 1 Acdo. Núm. Exp. 1790/2024.
Cedillo Campos Cecilia Elizabeth vs. Vázquez Hernández Gerardo. Especial Familiar 1 Acdo. Núm. Exp. 1930/2024.
Díaz Díaz David. Juris. Voluntaria Familiar 1 Acdo. Núm. Exp. 1229/2024.
Dolores Becerril Aimee vs. Vargas García María Montserrat. Especial Familiar 1 Acdo. Núm. Exp. 1849/2024.
Falcón Ferrusca Cynthia y Ruíz Figueroa Manuel. Especial Familiar 2 Acdos. en Expedientillo. Núm. Exp. 1339/2024 Expedientillo.
Flores Cacique Josefina. Juris. Voluntaria Familiar 1 Acdo. Núm. Exp. 1416/2024.
García Nolck Cecilia Elizabeth vs. Ramírez Arenazas Gerardo. Especial Familiar 2 Acdos. Núm. Exp. 796/2024.
González Aldeco Pablo Mariano vs. Araujo Álvarez Gloria Carmina. Especial Familiar 1 Acdo. Núm. Exp. 1053/2024.
González Pérez Teresa. Juris. Voluntaria Familiar 1 Acdo. Núm. Exp. 1830/2024.
Gutiérrez Castro Yesenia y Álvarez Luna Martín Eduardo. Especial Familiar 1 Acdo. Núm. Exp. 946/2024.
Jaramillo Contreras Juan Manuel y Verónica García Jurado. Oral Familiar 1 Acdo. Núm. Exp. 683/2021.
Mar Olascuaga Martha Patricia y Chavero Héctor Daniel. Especial Familiar 1 Acdo. Núm. Exp. 566/2024.
Martínez Muñoz Edgar Alfredo y Martínez Muñoz Edgar Alfredo. Especial Familiar 1 Acdo. Núm. Exp. 1839/2024.
Membrillo García Berenice vs. Romero Toledo José. Especial Familiar 1 Acdo. Núm. Exp. 1803/2024.
Nieto García Gabriela Natalia. Juris. Voluntaria Familiar 2 Acdos. Núm. Exp. 1739/2024.
Nonato García Perla Guadalupe vs. Limón Domínguez Adán. Especial Familiar 1 Acdo. Núm. Exp. 1489/2024.
Ortega Chávez María Lourdes. Juris. Voluntaria Familiar 1 Acdo. Núm. Exp. 646/2024.
Páez Rivera Isabel vs. Galán Amaro Manuel. Especial Familiar 1 Acdo. Núm. Exp. 583/2024.
Ramírez Cerda Lesly Yazmín y Romero Anaya Eduardo. Especial Familiar 1 Acdo. Núm. Exp. 1929/2024.
Ramos Peña Érika Pilar. Juris. Voluntaria Familiar 1 Acdo. Núm. Exp. 1686/2024.
Reséndiz Partida Dafne Kristel vs. Acosta Mercado Guillermo. Oral Familiar 1 Acdo. Núm. Exp. 659/2024.
Revelo Vallejo Érika Berenice vs. Lara Orozco Gerardo Germán. Especial Familiar 1 Acdo. Núm. Exp. 1279/2024.
Romero Romero Araceli vs. Martínez Botello Diana. Oral Familiar 1 Acdo. Núm. Exp. 1156/2023.
Ruíz Sandoval Lucio Arturo vs. Gutiérrez Correa Dina María. Oral Familiar 1 Acdo. Núm. Exp. 599/2024.
Sánchez Luna Jéssica vs. Nacar Jiménez Francisco Alejandro. Especial Familiar 1 Acdo. Núm. Exp. 1076/2024.
Sánchez Pérez Guadalupe y Hernández Castillo Miguel Ángel. Especial Familiar 1 Acdo. Núm. Exp. 1666/2024.
Santoyo Espinoza Maribel vs. Ibáñez López Guillermina. Oral Familiar 2 Acdos. Núm. Exp. 563/2023.
Serrano Esquivel María Elena. Juris. Voluntaria Familiar 3 Acdos. Núm. Exp. 1726/2024.
Silva Madrigal Joaquín Omar vs. Madrigal Meza Alejandra Anahi. Especial Familiar 1 Acdo. Núm. Exp. 1933/2024.
Valencia Benítez Valeria vs. Ortiz Cabello Marco Antonio. Juic. Oral de Filia. Oral Familiar 1 Acdo. Núm. Exp. 900/2024.
NO PUBLICADOS
De la Vega Cedillo Miguel Ignacio vs. Carrillo Muñoz Alma Delia. Especial Familiar 1 Acdo. Núm. Exp. 1823/2024.

LA SECRETARIA JUDICIAL
LIC. MARÍA DOLORES ÁLVAREZ QUINTERO

CUARTO DE PROCESO ORAL EN MATERIA FAMILIAR

SECRETARÍA "A"
ACUERDOS DEL 7 DE ENERO DEL 2025

Aguilar Lora Luz Edith y Peña Badillo Juan Alejandro. Especial Familiar Admis. y Fecha de Aj. 1 Acdo. Núm. Exp. 1770/2024.
Aguilar Martínez Carlos vs. González Mosqueda María Josefina. Oral Familiar P. 2 Acdos. Núm. Exp. 1897/2024.
Báez Rodríguez Tarcicio. Juris. Voluntaria Familiar D. 1 Acdo. Núm. Exp. 1677/2024.
Banda Contreras María de Los Ángeles vs. Serrano Hernández Gerardo. Juic. Oral de Filia. Oral Familiar Aper. 3 Acdos. Núm. Exp. 127/2024.
Beltrán Martínez Paola vs. Ramírez Uribe Pedro. Especial Familiar Admite. 2 Acdos. Núm. Exp. 1757/2024.
Bimbrera Rangel Paloma vs. Zaragoza Amador Jesús David. Ord. Civil Oral Oral Familiar Pasa a Sent. 1 Acdo. Núm. Exp. 1437/2024.
Campeche Hernández Miguel. Juris. Voluntaria Familiar Des. 1 Acdo. Núm. Exp. 1031/2024.
Carrillo Hernández Benjamín vs. Escobar Ceciliano Rose Mariana. Especial Familiar Admite. 1 Acdo. Núm. Exp. 1891/2024.
Castiblanco Vaquiro Óscar Andrés vs. Carmona Carranza Karina Ivonne. Oral Familiar 9 Acdos. Núm. Exp. 724/2022.
Castro Hernández Viridiana vs. Rosales Islas Roberto Carlos. Oral Familiar G Of Fisc. 1 Acdo. Núm. Exp. 1181/2023.
Cedeño Álvarez Andrea. Juris. Voluntaria Familiar S/M. 2 Acdos. Núm. Exp. 1074/2024.
Cervini Lorandini Arturo y Pérez Paulin Luis Ángel. Juris. Voluntaria Familiar Expdllo. Of Arch Jud. 1 Acdo. Núm. Exp. 1140/2023.
Córdova Vásquez Efrén Fernando vs. Hernández Huerta Kenia. Especial Familiar Des V. 1 Acdo. Núm. Exp. 1210/2024.
Corona López María Guadalupe vs. Jiménez Silvestre Itzain. Oral Familiar Cecofam. 1 Acdo. Núm. Exp. 611/2023.
Cuevas Nava Apolinar vs. Camacho Bandera Adriana. Especial Familiar Admite. 1 Acdo. Núm. Exp. 1761/2024.
Demetrio Hernández Sandy vs. Contreras Noriega Alejandro Nemecio. Ord. Civil Oral Oral Familiar Deb. 2 Acdos. Núm. Exp. 1067/2024.
Fernández Fassnacht Enrique Pablo Alfonso vs. Barajas Verduzco María Eugenia. Especial Familiar Elab Ced. 1 Acdo. Núm. Exp. 911/2024.

SOLO CONSULTA
SOLO CONSULTA
SOLO CONSULTA

Flores Campos Reyna Guadalupe y Pérez Aguilar Luis Marlon. Especial Familiar P. 1 Acdo. Núm. Exp. 1924/2024.
Flores Montoya Karla Jazmín vs. De la Rosa Urbalejo Daniel. Ord. Civil Familiar P. 1 Acdo. Núm. Exp. 1951/2024.
Flores Montoya Karla Jazmín y Daniel de la Rosa Urbalejo. Oral Familiar Expedientillo. 4 Acdos. Núm. Exp. 597/2016.
Galicia Fonseca Susana y Omar Edmundo Martínez Carbajal. Oral Familiar Inf Archivo. 1 Acdo. Núm. Exp. 97/2021.
García Díaz Mirian vs. López Sánchez Rubén. Especial Familiar P. 1 Acdo. Núm. Exp. 1947/2024.
García Martínez Candelaria vs. Martínez Nájera Francisco Javier. Especial Familiar Des Prev. 1 Acdo. Núm. Exp. 1801/2024.
García Sánchez Rubén vs. Ocampo Díaz Felipa. Especial Familiar Fecha Rat. 1 Acdo. Núm. Exp. 1340/2024.
Godines Alfaro Israel vs. Contreras la Torre Elisa. Especial Familiar Cop 331. 1 Acdo. Núm. Exp. 701/2024.
Gómez Martínez Alonso vs. Balanzario González Elaine Janayna. Especial Familiar P. 1 Acdo. Núm. Exp. 1941/2024.
Gómez Romero Rosario del Pilar vs. Rosas Morales Eutimio Filemón. Especial Familiar 1 Acdo. Núm. Exp. 1277/2024.
Guerrero Ferrer José Rafael vs. Castillejos Chanona Mónica. Especial Familiar Queja. 4 Acdos. Núm. Exp. 1204/2024.
Guevara Acosta Alicia vs. Delgado Parada Erick Michel. Especial Familiar Desig Pat y Sust. 1 Acdo. Núm. Exp. 1810/2024.
Hernández Hernández Jesús vs. Padilla Portillo Claudia Yadira. Especial Familiar Deb. 2 Acdos. Núm. Exp. 1521/2024.
Jasso Hernández Rebeca Cristina vs. Arredondo Martínez Miguel Ángel. Especial Familiar Admite. 1 Acdo. Núm. Exp. 1914/2024.
Joaquín Martínez Ma Vicenta vs. Pérez Gabino. Especial Familiar 15 Días. 2 Acdos. Núm. Exp. 631/2024.
Loredo González Lizette vs. Monroy Trujillo Abraham. Especial Familiar P. 1 Acdo. Núm. Exp. 1907/2024.
Martínez Ávalos Lucía Berenice vs. Jiménez Rivera Ángel. Juic. Oral de Filia. Oral Familiar Cecofam. 1 Acdo. Núm. Exp. 484/2023.
Martínez Alba Estefania y Pacheco Garay Gabriela. Especial Familiar P. 1 Acdo. Núm. Exp. 1921/2024.
Medina Campos Martha vs. Medina Campos Itzel Montserrat. Oral Familiar Cop 331. 1 Acdo. Núm. Exp. 731/2023.
Mendoza Mondragón Violeta vs. Muciño Guadarrama Alejandro. Ord. Civil Familiar Admite. 1 Acdo. Núm. Exp. 1867/2024.
Mendoza Pérez Martín Alberto vs. Ruíz Lozada Karina Berenice. Juic. Oral de Filia. Oral Familiar Inf Unfin. 1 Acdo. Núm. Exp. 534/2024.
Mora González Ricardo vs. Casas Villarreal Natalia. Especial Familiar P. 1 Acdo. Núm. Exp. 1940/2024.
Munguía Schrader Héctor y Munguía Schrader Roberto y Munguía Ayala Natalia y Munguía Ayala Alejandra. Juris. Voluntaria Familiar Rs. 1 Acdo. Núm. Exp. 1494/2024.
Ortiz Arroyo Rodrigo Leo vs. Rojas Mendoza Zoraida. Especial Familiar P. 1 Acdo. Núm. Exp. 1901/2024.
Peña Aguilar Alberto Aguilar vs. Bravo Alanís Julio Antonio. Oral Familiar Comparec. 9. 2 Acdos. Núm. Exp. 161/2024.
Pulido Montes Luz María. Juris. Voluntaria Familiar Rem Uga Fam. Il. 1 Acdo. Núm. Exp. 1887/2024.
Raffta Quijano José Antonio vs. Molina Espinosa Danae Yolanda y Lozano Chávez Joaquín. Juic. Oral de Filia. Oral Familiar Aut. 1 Acdo. Núm. Exp. 387/2024.
Ramírez Olvera Carlos y Barrios Flores Jéssica Paulette vs. Morales Ortiz Héctor Jesús. Juic. Oral de Filia. Oral Familiar Informe a J 11. 2 Acdos. Núm. Exp. 991/2023.
Ramírez Sánchez Everardo vs. Román de la Luz Enereyda. Especial Familiar P. 1 Acdo. Núm. Exp. 1931/2024.
Reyes Torres Mayra Itzel y Diez Martínez Rebeca y Hidalgo Serrano Álvaro Luis. Juris. Voluntaria Familiar Dada. 1 Acdo. Núm. Exp. 281/2024.
Robles de la Cruz Roldán. Juris. Voluntaria Familiar Rem Uga Fam. Il. 1 Acdo. Núm. Exp. 1944/2024.
Rodríguez Domínguez Valentina vs. Ayala Hernández Luis Fernando. Oral Familiar 1 Acdo. Núm. Exp. 541/2023.
Roldán Chávez Gabriela Irais vs. Álvarez Mendoza Gustavo Rodrigo. Especial Familiar Exhibe Billete Garantía. 1 Acdo. Núm. Exp. 721/2024.
Salinas López Diter de Jesús vs. Correa Vega Sandra. Oral Familiar Expedientillo. 1 Acdo. Núm. Exp. 814/2022.
Segura Landa Petra Lizbeth vs. Mancilla Franco Víctor Hugo. Ord. Civil Familiar Admite. 1 Acdo. Núm. Exp. 1957/2024.
Sixtega Cobaxin Óscar vs. Cobix Ventura Lorena. Especial Familiar Admite. 1 Acdo. Núm. Exp. 1871/2024.
Soria Gozanlez Alberto y Lucas Gómez Alida. Oral Familiar Ph. 2 Acdos. Núm. Exp. 1857/2024.
Sotelo Álvarez Juan Manuel vs. Nicolás Osorio Janet Érika. Especial Familiar P. 1 Acdo. Núm. Exp. 1894/2024.
Soto Rodríguez José Guadalupe vs. Cruz Trejo Érika Gabriela. Especial Familiar P. 1 Acdo. Núm. Exp. 1904/2024.
Suárez Romero Mónica Soledad vs. Vargas Bolaños Jorge Rodrigo. Especial Familiar Pb. 1 Acdo. Núm. Exp. 1781/2024.
Tello Ocman Roberto vs. Ramírez Estrada Martha Patricia. Oral Familiar Reb Cop. 1 Acdo. Núm. Exp. 671/2023.
Trevilla Segura Érika vs. Contreras Beltrán Roberto Carlos. Especial Familiar P. 1 Acdo. Núm. Exp. 1937/2024.
Ugalde Ovando Adrián Ramón vs. Alegría Gfomez Rocío Berenice. Especial Familiar P. 1 Acdo. Núm. Exp. 1910/2024.
Valerio Presbitero Damaris vs. González Araujo Raymundo César. Especial Familiar Admite. 1 Acdo. Núm. Exp. 1927/2024.
Vázquez Ana María. Juris. Voluntaria Familiar Remite a Uga Fam. Il. 1 Acdo. Núm. Exp. 1961/2024.
Vázquez Ortiz Norma Leticia vs. Fernández Hernández Fedor Ernesto. Especial Familiar P. 1 Acdo. Núm. Exp. 1917/2024.
Vázquez Saldívar Claudia Tania vs. Fernández Rosas Mariano. Especial Familiar 1 Acdo. Núm. Exp. 317/2024.
Velázquez Contreras Gabriela y Ruíz Garduño César Edgar. Especial Familiar P. 1 Acdo. Núm. Exp. 1954/2024.
Velázquez Hernández Rocío del Pilar y Ochoa Alejos José Rodolfo. Especial Familiar P. 1 Acdo. Núm. Exp. 1934/2024.
Villarreal Hurtado Iván Ignacio vs. Padua García María Antonieta Xóchitl. Oral Familiar Ph. 1 Acdo. Núm. Exp. 421/2024.
Zapata Morales Nancy Elide y Morales Aguilar Jonathan Gerardo. Oral Familiar Deb. 2 Acdos. en Expedientillo. Núm. Exp. 394/2023.

NO PUBLICADOS

Vargas Montes María de Lourdes. Juris. Voluntaria Familiar Desechado. 1 Acdo. Núm. Exp. 1671/2024.

AUDIENCIA

Muñiz Martínez Ingrid Alma vs. Álvarez Madrigal Víctor Adrián. Aud. de Juic. Oral Familiar. 1 Audiencia. Núm. Exp. 681/2023.

SENTENCIAS DEFINITIVAS DEL 7 DE ENERO DEL 2025

Flores Rubalcaba María Teresa vs. Lazcano Infante Julio Hipólito. Especial Familiar Sent. Def. 1 Núm. Exp. 864/2024
Muñiz Martínez Ingrid Alma vs. Álvarez Madrigal Víctor Adrián. Oral Familiar Sent. Def. 1 Núm. Exp. 681/2023
Pérez Sánchez Andrea Verónica vs. Colín Cruz Salvador. Especial Familiar Sent. Def. 1 Núm. Exp. 870/2024
Ramírez Corona Cynthia Alejandra vs. Lazcano Lira Óscar Rodrigo. Ord. Civil Oral Oral Familiar Sent. Def. 1 Núm. Exp. 1287/2024

LA SECRETARIA JUDICIAL
LIC. REYNA EMILIA CRESPO AGUILAR

SECRETARÍA "B"
ACUERDOS DEL 7 DE ENERO DEL 2025

Alavez López Merced vs. Hernández Pacheco Octavio. Juic. Oral de Filia. Oral Familiar 1 Acdo. Núm. Exp. 1720/2024.
Archundia Bañuelos Patricia Mercedes vs. Pucheta Vera Juan José. Especial Familiar P. 1 Acdo. Núm. Exp. 1902/2024.
Barrera Vivas Rogelio. Juris. Voluntaria Familiar Desist. 1 Acdo. Núm. Exp. 1632/2024.
Bermúdez Calixto Belén vs. Mendoza Garcés Iván. Especial Familiar P. 1 Acdo. Núm. Exp. 1888/2024.
Berthely Valenzuela Rossana vs. Delgado Reynoso Luis Santiago. Oral Familiar J 12 Fam. Remite Cc. 1 Acdo. Núm. Exp. 488/2024.
Cárdenas López José Manuel vs. Susuky Delgado García. Oral Familiar 1 Acdo. Núm. Exp. 992/2019.
Casique Flores Bertín David vs. Saldaña Rojo Andrea. Especial Familiar P. 1 Acdo. Núm. Exp. 1908/2024.
Castro Ruíz Diana vs. Javier Catarino José Julián. Especial Familiar Des. 1 Acdo. Núm. Exp. 1788/2024.
Conde Pérez Sergio David vs. Martínez Castellanos Martha Mónica. Especial Familiar P. 1 Acdo. Núm. Exp. 1905/2024.
Cruz López Mara Joselyn vs. Rangel Martínez José Omar. Juic. Oral de Filia. Oral Familiar Apel. D. 1 Acdo. Núm. Exp. 225/2023.
García Reyes Dafne Alejandra vs. Velázquez Jarquín Ricardo. Oral Familiar P. 1 Acdo. Núm. Exp. 1945/2024.
Garza García Ruth Marelyn vs. Vanegas Pérez Jesús Arturo. Especial Familiar 1 Acdo. Núm. Exp. 1578/2024.

SOLO CONSULTA
SOLO CONSULTA
SOLO CONSULTA

Gómez Durán Rafael vs. Gutiérrez Ortega Cristina. Especial Familiar P. 1 Acdo. Núm. Exp. 1948/2024.
González González María Josefina vs. Méndez Pizarro Luis Javier. Especial Familiar 1 Acdo. Núm. Exp. 1942/2024.
González Guadarrama Yoselin Ivonne vs. Calvillo Sánchez Hugo Enrique. Especial Familiar P. 1 Acdo. Núm. Exp. 1928/2024.
González Iwasaki José Yasuo y González Gómez Mariana Isabel vs. Director General del Registro Civil. Oral Familiar Des. 1 Acdo. Núm. Exp. 1958/2024.
Guerrero Jiménez Andrés. Juris. Voluntaria Familiar Archivo. 1 Acdo. Núm. Exp. 1608/2024.
Gutiérrez Rodríguez Tania Yeset vs. Castro Téllez Mario. Oral Familiar G Of Incifo. 1 Acdo. Núm. Exp. 355/2024.
Gutiérrez Sánchez Andrea vs. Lora Tenorio Erick Alan. Juris. Voluntaria Familiar 2 Acdos. Núm. Exp. 1115/2023.
Hernández Belmont Guillermo vs. Jacobo Arreola Elsa Leticia. Especial Familiar P. 1 Acdo. Núm. Exp. 1935/2024.
Levy Chomer Tere y Alex Cohen Passy. Especial Familiar 1 Acdo. Núm. Exp. 1108/2021.
Loman López Diana Luisa vs. Emicente Roldán Carlos Eduardo y Camacho Bautista Luis Enrique. Juic. Oral de Filia. Oral Familiar Des. 1 Acdo. Núm. Exp. 1885/2024.
López Santillán Raúl vs. Pérez Salazar María José. Especial Familiar Nvo. Empl. 2 Acdos. Núm. Exp. 1438/2024.
López Solís Lourdes vs. Rivera Martínez José Luis. Especial Familiar P. 1 Acdo. Núm. Exp. 1912/2024.
López Espinosa Francisco Jossafath vs. González Marín María del Carmen. Ord. Civil Oral Oral Familiar 2 Acdos. Núm. Exp. 220/2023.
Mancilla Ramos Caroliona vs. Ponce Serrano Abraham. Especial Familiar Des. 1 Acdo. Núm. Exp. 1925/2024.
Meijueiro Herrera Alma Valentina vs. Hernández Hernández Erick Johan. Especial Familiar P. 1 Acdo. Núm. Exp. 1775/2024.
Millán Lemus Gabriela Alejandra y Zamora Santa Rita Mario Ángel. Especial Familiar Desecha. 1 Acdo. Núm. Exp. 1635/2024.
Morales Flores María de la Cruz. Juris. Voluntaria Familiar Remite a Uga Fam. Il. 1 Acdo. Núm. Exp. 1932/2024.
Murillo Ávalos Virginia vs. García Torres Jorge Luis. Especial Familiar P. 1 Acdo. Núm. Exp. 1955/2024.
Nájera Bolaños Lesly y Hernández Cossío Abraham Owen. Especial Familiar P. 1 Acdo. Núm. Exp. 1952/2024.
Olguín Abarca María Elena vs. Ramírez Palacios Martín. Especial Familiar 3 Acdos. Núm. Exp. 1562/2024.
Olle Ávila María Evelia vs. Cabrera Van Scoit Rogelio Enrique. Especial Familiar Cont y Fecha Aud. 1 Acdo. Núm. Exp. 865/2024.
Pérez Blanco Reina vs. Magaña Legorreta Francisco Javier. Especial Familiar Archivo. 1 Acdo. Núm. Exp. 538/2024.
Pérez Morales Dolores Magdali vs. Meza Reyes Víctor Manuel. Controversias del Orden Familiar Familiar Remite a Uga Fam. Il. 1 Acdo. Núm. Exp. 1898/2024.
Pérez Sosa Hugo Ricardo. Juris. Voluntaria Familiar Remite a Uga Fam. Il. 1 Acdo. Núm. Exp. 1950/2024.
Piedra Pardave Fabiola vs. Reséndiz García Max Cuauhtémoc. Especial Familiar Des. 2 Acdos. Núm. Exp. 1805/2024.
Poot Medina Mario Felipe vs. Lozano Sánchez Irma Virginia. Especial Familiar 1 Acdo. Núm. Exp. 1220/2024.
Pulido Gómez Emmanuel y Valdez Cruz Ivonne Adriana. Oral Familiar P. 1 Acdo. Núm. Exp. 1815/2024.
Rachadell Montero Claudia Elena y Maza Domínguez Gustavo Raúl. Especial Familiar Des. 1 Acdo. Núm. Exp. 1785/2024.
Ramírez Jiménez María de la Cruz. Oral Familiar 1 Acdo. en Amparo. Núm. Exp. 658/2024 1055/2024.
Ramos Negrete Aletse Daniela vs. Gómez González Ismael. Oral Familiar Ad. 1 Acdo. Núm. Exp. 1795/2024.
Reyes Hernández Gessem Antonio vs. Hernández Herrera María del Carmen Jaquelín. Juic. Oral de Filia. Oral Familiar 1 Acdo. Núm. Exp. 150/2022.
Reynoso Hernández Arturo y Vite Hernández Yadira. Especial Familiar 2 Acdos. Núm. Exp. 1762/2024.
Rizo Méndez Luis Saúl vs. Alatriste Flores Gloria Eugenia. Oral Familiar D. 1 Acdo. Núm. Exp. 345/2024.
Robles Quiroz Eduardo vs. Velázquez Chávez Jéssica Karina. Especial Familiar P. 1 Acdo. Núm. Exp. 1918/2024.
Rodríguez Arango Omar Alberto vs. Arango Ramón Lucila. Especial Familiar P. 1 Acdo. Núm. Exp. 1962/2024.
Rodríguez González Manuela. Juris. Voluntaria Familiar Archivo. 1 Acdo. Núm. Exp. 1625/2024.
Rodríguez López Felipe Neri vs. Díaz González Maribel. Especial Familiar P. 1 Acdo. Núm. Exp. 1938/2024.
Romero Ramírez Indra Irais vs. Espinosa Vera Benjamín Michel. Oral Familiar P. 1 Acdo. Núm. Exp. 1895/2024.
Romero Zambrano Hortensia Norma. Juris. Voluntaria Familiar 1 Acdo. Núm. Exp. 1622/2024.
Solís Martínez Elizabeth vs. Hernández Morales David. Especial Familiar 1 Acdo. Núm. Exp. 748/2024.
Soriano Smith Gerardo vs. Domínguez Zúñiga Rocío Carolina. Oral Familiar Issste. 1 Acdo. Núm. Exp. 65/2024.
Torres Ortiz Juan Martín vs. Gazanini Celis Ana Margarita. Especial Familiar Ad. 2 Acdos. Núm. Exp. 1800/2024.
Vázquez Castillo Patricia vs. Espinosa Hernández Mario Alberto. Especial Familiar P. 1 Acdo. Núm. Exp. 1920/2024.
Vázquez Mendoza Perla Aidé vs. Ramírez Mendoza Sergio Iván. Especial Familiar P. 1 Acdo. Núm. Exp. 1922/2024.
Vázquez Muñoz Carlos Aarón vs. Mendoza López María Fernanda. Especial Familiar P. 1 Acdo. Núm. Exp. 1892/2024.
Zúñiga Cerón Norma vs. Ayala Aldana Juan Manuel. Especial Familiar P. 1 Acdo. Núm. Exp. 1915/2024.

SENTENCIA DEFINITIVA DEL 7 DE ENERO DEL 2025

Solís Martínez Elizabeth vs. Hernández Morales David. Especial Familiar Sent. Def. 1 Núm. Exp. 748/2024

LA SECRETARIA JUDICIAL POR MINISTERIO DE LEY
LIC. ANDREA MAGDALENA PARADA QUEZADA

SECRETARÍA "C"
ACUERDOS DEL 7 DE ENERO DEL 2025

Alberto Durán Claudia y Alejandro Armas Camacho. Ord. Civil Oral Oral Familiar Cop. 1 Acdo. Núm. Exp. 1016/2019.
Amaya Maldonado Monserrat vs. Cortés Marín Diego Antonio. Ord. Civil Familiar P. 1 Acdo. Núm. Exp. 1869/2024.
Ángeles Calzada María del Carmen. Juris. Voluntaria Familiar 1629. 1 Acdo. Núm. Exp. 1629/2024.
Ávila García Maribel vs. Ávila Flores Irvin. Especial Familiar Rs D. 1 Acdo. Núm. Exp. 1259/2024.
Avilés Rendón Jacobo vs. Alcantar Díaz Carlos Eduardo. Especial Familiar Admite. 1 Acdo. Núm. Exp. 1959/2024.
Bustamante Valdez Alberto y González Vargas Anayatzen. Juris. Voluntaria Oral Oral Familiar 1 Acdo. Núm. Exp. 146/2022.
Cano Moncada María Arcelia vs. Trejo Piedras Marcela y C Director del Registro Civil de la Ciudad de México. Oral Familiar Ph. 1 Acdo. Núm. Exp. 583/2022.
Castillo Madrid Jennifer Kristel vs. Castellanos Purata Luis Fernando. Especial Familiar Dev Doc. 1 Acdo. Núm. Exp. 1659/2024.
Castro Tapia Sandra vs. Cortez Pascual César. Ord. Civil Familiar P. 1 Acdo. Núm. Exp. 1943/2024.
Chavira Cabrera Óscar vs. C Director del Registro Civil de la Ciudad de México. Ord. Civil Oral Oral Familiar Ejecutoria. 1 Acdo. Núm. Exp. 1226/2024.
Cid Calix Gabriela vs. Guadrrama Don Juan Luis Javier. Especial Familiar Autoriza. 1 Acdo. Núm. Exp. 1390/2024.
Cruz García Luis Alejandro vs. Román Delgado Andrea. Especial Familiar P. 1 Acdo. Núm. Exp. 1846/2024.
Escalona Malta Tania Nayeli vs. García Soto Juan Carlos. Especial Familiar P. 1 Acdo. Núm. Exp. 1866/2024.
Fabián Díaz Carlos Adrián vs. Hernández Arévalo Bryanda Itzel. Ord. Civil Familiar Admite. 1 Acdo. Núm. Exp. 1926/2024.
Fernández Andrade Elia vs. Diego Aguilar Francisco. Juic. Oral de Filia. Oral Familiar Aut Ent Bill. 1 Acdo. Núm. Exp. 26/2024.
Fuentes García Jaime vs. Villanueva Luis Diana. Ord. Civil Familiar Minuta. 1 Acdo. Núm. Exp. 39/2023.
Galicia Espinosa Adriana vs. Camacho Arellano Gustavo. Ord. Civil Familiar Rev Aut. 2 Acdos. Núm. Exp. 663/2024.
García Antonio Catalina vs. C Director General del Registro Civil de la Ciudad de México. Ord. Civil Familiar D. 1 Acdo. Núm. Exp. 1773/2024.
García Mujica Verónica. Juris. Voluntaria Familiar Remitir a Uga Tipo Dos. 1 Acdo. Núm. Exp. 1963/2024.
García Rodríguez Rut vs. Sandoval Castillo Alejandro Neftalí. Especial Familiar 1022. 1 Acdo. Núm. Exp. 1613/2024.
García Padilla Miguel y García Padilla Juana vs. Jorge Antonio Ruíz Juárez. Oral Familiar Ph. 2 Acdos. Núm. Exp. 299/2021.

SOLO CONSULTA
SOLO CONSULTA
SOLO CONSULTA

Gaytán Sánchez María Antonieta vs. Mendoza Sobrino Humberto Ulises. Ord. Civil Familiar U V Ced Not. 1 Acdo. Núm. Exp. 226/2024.
González Gómez Omar Arturo vs. Chávez Jiménez Ana Cristina. Especial Familiar Pasa a Sent. 1 Acdo. Núm. Exp. 849/2024.
González Ríos Rosa Isela vs. Espejel Serrano Luis Manuel. Especial Familiar Aut Empl. 2 Acdos. Núm. Exp. 1353/2024.
González Sánchez Ana Gabriela vs. Cerón Gómez Eduardo. Especial Familiar P. 1 Acdo. Núm. Exp. 1936/2024.
Guevara Sánchez Esperanza y Reyes David Siddharta Mariscal Zavala. Oral Familiar Carece de Firma. 1 Acdo. en Otros. Núm. Exp. 869/2019 Vía de Apremio.
Guzmán Moreno María de la Luz vs. Salazar Martínez Jorge. Especial Familiar P. 1 Acdo. Núm. Exp. 1903/2024.
Hernández Cruz Angel Nicolás y Migoni Godínez Miriam Aketzalli. Especial Familiar P. 1 Acdo. Núm. Exp. 1906/2024.
Hernández Cruz Liliana vs. C Director General del Registro Civil de la Ciudad de México. Ord. Civil Familiar P. 1 Acdo. Núm. Exp. 1919/2024.
Hernández Ramírez Ivonne vs. Meza Martínez José Francisco. Ord. Civil Oral Oral Familiar Aclaratorio. 1 Acdo. Núm. Exp. 1419/2024.
Hernández Sánchez Ana María Mireya vs. Curiel Ortega Sergio. Especial Familiar Designa Patrono y Sust. 1 Acdo. Núm. Exp. 906/2024.
Herrera Gómez Francisco Javier vs. García Méndez Maribel Patricia. Especial Familiar Admite. 1 Acdo. Núm. Exp. 1923/2024.
Hurtado Torres Karen Irene vs. Fernández de Castro Carpinteyro Jorge Alberto. Especial Familiar Admite. 1 Acdo. Núm. Exp. 1930/2024.
Ibarra Ramírez Lilia. Juris. Voluntaria Familiar Deb. 1 Acdo. Núm. Exp. 1886/2024.
Jiménez Castellanos Mayra vs. Mendoza Reyes Narciso. Ord. Civil Familiar P. 1 Acdo. Núm. Exp. 1949/2024.
Jiménez Rosas Teresa. Juris. Voluntaria Familiar D Cta N Fecha. 1 Acdo. Núm. Exp. 546/2024.
Librado Granados Araceli vs. González Barradas Francisco. Especial Familiar Admite. 1 Acdo. Núm. Exp. 1913/2024.
Licea Barrón José Pablo vs. López Navarro Sandra Adriana. Especial Familiar Elab Ced. 1 Acdo. Núm. Exp. 1706/2024.
Marín Romero Cynthia vs. Jaime Vega David. Ord. Civil Familiar Cita Incifo. 1 Acdo. Núm. Exp. 453/2024.
Martínez Guerrero Debora Montserrat vs. Juárez Amaro Giovanni. Especial Familiar Admite. 1 Acdo. Núm. Exp. 1809/2024.
Martínez Hernández Karen Madai vs. Alavez Hernández Cristian Raymundo. Ord. Civil Familiar Reb V. 1 Acdo. Núm. Exp. 779/2024.
Martínez Martínez María del Refugio vs. Ríos Zamora Luis Antonio. Especial Familiar D. 1 Acdo. Núm. Exp. 1860/2024.
Martínez Ramírez Fernando Martín vs. Moya Chalacha María de Lourdes. Especial Familiar Imss. 2 Acdos. Núm. Exp. 713/2024.
Mier Ramírez Emperatriz vs. Valverde Guzmán Marcelino. Especial Familiar Pasa a Sent. 1 Acdo. Núm. Exp. 1443/2024.
Molina Fernández Mariana vs. Mendoza Pérez Luis Ange. Especial Familiar Elaborar Ced. 1 Acdo. Núm. Exp. 766/2024.
Najar Martínez Maira Guadalupe vs. Rodríguez Pérez Flor Adriana y Hernández Najar José Eduardo. Oral Familiar Ph. 3 Acdos. Núm. Exp. 506/2022.
Olivera Álvarez Anahaly vs. Avilés Nava Óscar Adrián. Especial Familiar P. 1 Acdo. Núm. Exp. 1893/2024.
Ortega Luna Oguilvie y Vega Fuerte María de la Luz. Especial Familiar P. 1 Acdo. Núm. Exp. 1946/2024.
Pérez Vega Julián vs. Martínez Ramírez Victoria Guadalupe. Oral Familiar Cecofam. 2 Acdos. Núm. Exp. 19/2022 Tomo II.
Quevedo Nolasco Patricia Minerva vs. Vede Rico Alfredo. Especial Familiar P. 1 Acdo. Núm. Exp. 1916/2024.
Ramírez Ceballos Jazmín vs. Cabrera Cortés Raúl. Ord. Civil Oral Oral Familiar Exh. Dilig. 1 Acdo. Núm. Exp. 1063/2024.
Ramos Peralta Manuel vs. Juárez Martínez Monserrat. Especial Familiar P. 1 Acdo. Núm. Exp. 1933/2024.
Reyes Espinal Daffne Adriana vs. Zamora Zúñiga Álvaro. Especial Familiar Autoriza. 1 Acdo. Núm. Exp. 1643/2024.
Rodríguez Martínez Martín vs. López Franco Alma Leticia. Especial Familiar Exhibe Usb. 1 Acdo. Núm. Exp. 1636/2024.
Romero Olalde Karla Margarita vs. Eleuterio Cruz Jesús. Especial Familiar Admite. 1 Acdo. Núm. Exp. 1759/2024.
Ruíz Jurado Rosa María vs. González Garnica Marco Antonio. Especial Familiar Admite. 1 Acdo. Núm. Exp. 1939/2024.
Salcedo Escajeda Ana Carolina. Juris. Voluntaria Familiar R Uga Tipo 2. 1 Acdo. Núm. Exp. 1859/2024.
Sánchez Hernández Isabel Cristina vs. Izaguirre Hernández Juan Manuel. Especial Familiar Pasa a Sent. 1 Acdo. Núm. Exp. 1176/2024.
Sánchez Velasco José Martín vs. González Rodríguez Juana María. Especial Familiar Admite. 1 Acdo. Núm. Exp. 1890/2024.
Segura García Isamar Karina vs. Cervantes Moreno Gabriel. Ord. Civil Oral Oral Familiar Deb. 2 Acdos. Núm. Exp. 1113/2024.
Segura Miraval Ernesto. Juris. Voluntaria Familiar Dev Arch. 1 Acdo. en Expedientillo. Núm. Exp. 299/2024.
Sumano Jiménez Claudia Berenice vs. Alfaro Cervantes Cristian Iván. Ord. Civil Familiar Admite. 1 Acdo. Núm. Exp. 1889/2024.
Terrones Pérez Rosa María Leticia vs. Terán Gutiérrez Víctor Manuel. Especial Familiar P. 1 Acdo. Núm. Exp. 1863/2024.
Toledo Roque Óscar vs. Mendoza Calixto Wendy Alexis. Especial Familiar P. 1 Acdo. Núm. Exp. 1953/2024.
Torres Álvarez Teresa vs. Ramos Álvarez Luis. Juris. Voluntaria Familiar P. 1 Acdo. Núm. Exp. 1960/2024.
Valderrama Flores Nancy vs. Ramírez Martínez Jorge Alberto. Especial Familiar D. 1 Acdo. Núm. Exp. 1766/2024.
Vázquez Cervantes Omar vs. Fernández Piña Sandra Dalila. Especial Familiar P. 1 Acdo. Núm. Exp. 1883/2024.
Vieyra Martínez Francisco Javier vs. Vieyra Romero Alejandra. Especial Familiar Uga Exh. 1 Acdo. Núm. Exp. 1553/2024.
Zárate Vargas Ana Lucero vs. Gravos Salazar Christian Moisés. Juic. Oral de Filia. Oral Familiar Expdllo. Of Arch Jud. 1 Acdo. Núm. Exp. 856/2021.
Zúñiga Pedraza Evelin vs. González Monroy Jorge. Ord. Civil Familiar 1022. 1 Acdo. Núm. Exp. 1689/2024.

SENTENCIAS DEFINITIVAS DEL 7 DE ENERO DEL 2025

López Jiménez Georgina Zaret vs. López Tinajero Jorge. Ord. Civil Oral Oral Familiar Aud. y Sent. Def. 1 Núm. Exp. 1393/2024
Moreno Flores Arturo vs. Reyes Butron Carolina. Ord. Civil Oral Oral Familiar Sent. Def. 1 Núm. Exp. 1139/2024
Ocampo Ortiz María Esther vs. Castro Ibarra Marco Antonio. Especial Familiar Sent. Def. 1 Núm. Exp. 756/2024
Pérez Lechuga Karina Iliana vs. Juárez Araujo Juan Rafael. Ord. Civil Oral Oral Familiar Sent. Def. 1 Núm. Exp. 1116/2024

LA SECRETARIA JUDICIAL
LIC. ANDREA MAGDALENA PARADA QUEZADA

QUINTO DE PROCESO ORAL EN MATERIA FAMILIAR

SECRETARÍA "A"
ACUERDOS DEL 7 DE ENERO DEL 2025

Anaya Martínez Mariana vs. Hernández Palafox Gerardo. Juic. Oral de Filia. Oral Familiar Rebeldia. 1 Acdo. Núm. Exp. 40/2024.
Arguelles Juárez Dallanys. Juris. Voluntaria Familiar Expedientillo. 1 Acdo. Núm. Exp. 91/2024.
Buenrostro Silva Aída Juanita vs. Flores Béjar Luis Alejandro. Oral Familiar Expdllo. Reserva. 1 Acdo. Núm. Exp. 1737/2024.
Bustos Ascencio Tania Daniela vs. Orozco Morán Camilo Gilberto. Oral Familiar Expdllo. Reserva. 1 Acdo. Núm. Exp. 870/2024.
Castillo Sánchez Norberto Adrián vs. González Cruz Alejandra. Juic. Oral de Filia. Oral Familiar Desechamiento de Incidente. 1 Acdo. Núm. Exp. 151/2024.
Chávez Contreras Lisbet vs. García Flon David y C. Director General del Registro Civil de la Ciudad de México. Ord. Civil Oral Oral Familiar Nueva Cuenta Expedientillo. 1 Acdo. Núm. Exp. 141/2024.
Gallardo Rodríguez Angelina vs. Sánchez Lara Mario Andrés. Ord. Civil Oral Oral Familiar Nueva Ced. 1 Acdo. Núm. Exp. 967/2024.
García Sotelo Gerardo César vs. Domínguez Vázquez Mónica. Ord. Civil Oral Oral Familiar Admisorio. 1 Acdo. Núm. Exp. 1944/2024.
Guzmán Torres Eunice Maribel vs. Cervantes Andrade Israel. Oral Familiar Nueva Cuenta Expedientillo. 1 Acdo. Núm. Exp. 1244/2024.
Hernández Santoyo María Elena vs. Cruz Alcauter Carlos. Ord. Civil Oral Oral Familiar Prevención. 1 Acdo. Núm. Exp. 1957/2024.
Huygens Jan Peter M y Montes Bernal Jaime David. Ord. Civil Oral Oral Familiar Admisorio. 1 Acdo. Núm. Exp. 1947/2024.

SOLO CONSULTA
SOLO CONSULTA
SOLO CONSULTA

Jaen Escalante Mario vs. Flores Armenta Verónica. Oral Familiar Expdllo. Reserva. 1 Acdo. Núm. Exp. 641/2024.
Jiménez Zetina Ana María. Juris. Voluntaria Familiar Remite Auto. 1 Acdo. Núm. Exp. 1801/2024 Principal.
Larrondo Martínez Ana Paulina y Rodrigo Fernández Figaredo. Oral Familiar Expdllo. Oficio Al Archivo Judicial. 1 Acdo. Núm. Exp. 327/2021.
Márquez Díaz Viviana vs. Arellano Marín Jhonatan. Ord. Civil Oral Oral Familiar Ratif. Allanamiento. 1 Acdo. Núm. Exp. 1011/2024.
Morales Magaña Stephany Raquel vs. Cancino Martínez Víctor David. Juic. Oral de Filia. Oral Familiar Nueva Cuenta Expedientillo. 1 Acdo. Núm. Exp. 1181/2023.
Ortega González Thalia Irasema vs. Salas Lorenzo Alfredo. Ord. Civil Oral Oral Familiar Admisorio. 1 Acdo. Núm. Exp. 1951/2024.
Pérez Orihuela Sergio vs. Guzmán García Gerarda del Socorro. Oral Familiar Destrucción. 1 Acdo. Núm. Exp. 1707/2024.
Pérez Ríos Mauricio vs. Farca Luna Teresa. Ord. Civil Oral Oral Familiar Prevención. 1 Acdo. Núm. Exp. 1934/2024.
Rizo Rizo Lorena vs. Rueda Carrillo Gabriel. Juic. Oral Especial de Pérd. de la Patria Potest. Oral Familiar Prevención. 1 Acdo. Núm. Exp. 1917/2024 Principal.
Sauret Ulloa Mario Luis y Valera Huerta Marines. Oral Familiar Expedientillo. 1 Acdo. Núm. Exp. 591/2024.
Vargas Cervantes Diana Lizbeth vs. Mota Luna Eduardo. Oral Familiar Nueva Cuenta Expedientillo. 1 Acdo. Núm. Exp. 687/2024.
Vázquez Carrillo Yocelin vs. Mendoza Ramírez Martín. Ord. Civil Oral Oral Familiar Prevención. 1 Acdo. Núm. Exp. 1961/2024.
Vázquez Villalobos María Guadalupe. Juris. Voluntaria Familiar Prevención. 1 Acdo. Núm. Exp. 1954/2024.
Vega Hernández Hilda. Juris. Voluntaria Familiar Expdllo. Reserva. 1 Acdo. Núm. Exp. 1367/2024.

NO PUBLICADOS

Amador Hernández Carlos Alberto vs. Morales Bárcenas Pamela. Oral Familiar Admisorio. 1 Acdo. Núm. Exp. 1701/2024.
Arroyo Anduiza Carla Ileana vs. Mata Marín José Antonio. Ord. Civil Oral Oral Familiar Admisorio. 1 Acdo. Núm. Exp. 1894/2024.
Arzola García Jesús vs. Ramírez Hernández Angélica. Oral Familiar Nueva Ced. 1 Acdo. Núm. Exp. 881/2024.
Bautista Cortés Coralito. Juris. Voluntaria Oral Oral Familiar Manifestaciones. 1 Acdo. Núm. Exp. 511/2024.
Belmont Bernal Daniel vs. Solís Fernández Miriam Araceli. Ord. Civil Oral Oral Familiar Manifestaciones. 1 Acdo. Núm. Exp. 1124/2024.
Boneta Armada Lizeth vs. Villaseñor Oaxaca Miguel Jorge Japhet. Ord. Civil Oral Oral Familiar Admisorio. 1 Acdo. Núm. Exp. 1754/2024.
Brito Rodríguez Karla Milcar vs. Urbina Vargas Wilbert José. Ord. Civil Oral Oral Familiar Nuevo Oficio. 1 Acdo. Núm. Exp. 184/2024.
Caballero Mata Víctor Manuel y Mejía Cortés Cecilia Yareli. Juris. Voluntaria Oral Oral Familiar Nuevo Oficio. 1 Acdo. Núm. Exp. 674/2024.
Campos González María Ivette vs. Calvillo Álvarez Fernando. Oral Familiar Oficio Sin Diligenciar. 2 Acdos. en Otros. Núm. Exp. 664/2021 Vía de Apremio Vl.
Castelán Cruz Bárbara Ivette vs. Luna Pereyda José Manuel. Oral Familiar Manifestaciones. 1 Acdo. Núm. Exp. 1601/2024.
Corona Martínez Lilia Vanessa y Zuart Noriega José Felipe. Ord. Civil Oral Oral Familiar Fecha de Audiencia. 1 Acdo. Núm. Exp. 477/2024.
Flores Hernández Francisco vs. C Director General del Registro Civil de la Ciudad de México. Ord. Civil Oral Oral Familiar Admisorio. 1 Acdo. Núm. Exp. 1721/2024.
Flores de Paz Dulce Mariana vs. Covarrubias López José Guillermo. Ord. Civil Oral Oral Familiar Desechamiento. 1 Acdo. Núm. Exp. 1857/2024.
Fuentes Rodríguez Óscar Alonso vs. Torres Sánchez Karen Abigail. Ord. Civil Oral Oral Familiar Desechamiento. 1 Acdo. Núm. Exp. 1897/2024.
García Aguilar Liliana vs. Osorio Delgado Luis Fernando. Ord. Civil Oral Oral Familiar Oficios. 1 Acdo. Núm. Exp. 144/2024.
García Padilla Ana Bertha vs. Pérez Pavón Carlos. Ord. Civil Oral Oral Familiar Manifestaciones. 1 Acdo. Núm. Exp. 1797/2024.
Garibay Reyes Yesika Magaly vs. Chávez Solís Juan Eduardo. Ord. Civil Oral Oral Familiar Manifestaciones. 1 Acdo. Núm. Exp. 1794/2024.
González Corona María del Rocío vs. Mendoza Soberano Ricardo. Ord. Civil Oral Oral Familiar Manifestaciones. 1 Acdo. Núm. Exp. 987/2024.
Granados Tello Yoseline Esthela vs. Ruanova Vázquez Enrique. Ord. Civil Oral Oral Familiar Firma Distinta. 1 Acdo. Núm. Exp. 1724/2024.
Huerta García María Eugenia vs. Director General del Registro Civil de la Ciudad de México. Ord. Civil Oral Oral Familiar Prevención. 1 Acdo. Núm. Exp. 1870/2024.
Huerta Martínez Gabriela. Juris. Voluntaria Familiar Remite Auto. 1 Acdo. Núm. Exp. 1527/2024.
Jaimes González Daniela vs. Esteves Dorantes Joel. Ord. Civil Oral Oral Familiar Desechamiento. 1 Acdo. Núm. Exp. 1874/2024.
Lebois Ocejo Almudena vs. Linage Martín Jorge. Oral Familiar Admisorio. 1 Acdo. Núm. Exp. 1781/2024.
Leyva Escobedo Ana María vs. Reyna Ventura Roberto. Oral Familiar Admisorio. 1 Acdo. Núm. Exp. 1787/2024.
López Jiménez Antonia y Díaz Cansino Juan Carlos. Oral Familiar Admisorio. 1 Acdo. Núm. Exp. 1734/2024.
López Ramírez Adriana Marivel vs. Lugo Trujillo José Luis. Oral Familiar Manifestaciones. 2 Acdos. Núm. Exp. 894/2024.
Martínez Macías Gonzalo René y Cruz García Gina Gissel. Oral Familiar Manifestaciones. 1 Acdo. Núm. Exp. 1314/2024.
Maya Santos Monserrat vs. Herrada Ramírez José Isaías. Oral Familiar Firma Distinta. 1 Acdo. Núm. Exp. 1731/2024.
Mayora Garduño Mónica vs. Almaraz Clorio Gabriel. Ord. Civil Oral Oral Familiar Firma Distinta. 1 Acdo. Núm. Exp. 1654/2024.
Monzon Serrano Francisco Gerardo vs. García Guerrero Sandra. Ord. Civil Oral Oral Familiar Admisorio. 1 Acdo. Núm. Exp. 1774/2024.
Muñoz Ramírez María de Lourdes vs. C Director del Registro Civil de la Ciudad de México. Ord. Civil Oral Oral Familiar Admisorio. 1 Acdo. Núm. Exp. 1687/2024.
Padilla Vázquez Samantha Elizabeth vs. Peña Benítez Jorge Octavio. Oral Familiar Firma Distinta. 1 Acdo. Núm. Exp. 1041/2024.
Pérez Granados Judith vs. Martínez Pérez Gregorio. Ord. Civil Oral Oral Familiar Firma Distinta. 2 Acdos. Núm. Exp. 1751/2024.
Pérez Martínez Jorge Iván y Martínez Maldonado Lucero. Juris. Voluntaria Oral Oral Familiar Fecha Estudios. 1 Acdo. Núm. Exp. 1211/2024.
Pérez Morales María Pueblito. Juris. Voluntaria Familiar Fecha de Audiencia. 1 Acdo. Núm. Exp. 694/2024.
Ponce Frías Ana Paola y Rodríguez Hernández Derian David. Ord. Civil Oral Oral Familiar Desechamiento. 1 Acdo. Núm. Exp. 1864/2024.
Ramírez Hernández Valeria Danael vs. Banda Rivera Carlos Rafael. Ord. Civil Oral Oral Familiar Remite Auto. 3 Acdos. Núm. Exp. 1087/2023.
Ramírez Reyna Ana Cristina. Oral Familiar Informe Semovi. 2 Acdos. Núm. Exp. 1304/2024.
Ramírez Ríos Alma Luz de Guadalupe vs. López Rosas Jaime Fernando. Oral Familiar Manifestaciones. 2 Acdos. Núm. Exp. 1507/2024.
Ricaño Hernández Laura Leticia vs. González Pineda Carlos. Ord. Civil Oral Oral Familiar Desechamiento. 1 Acdo. Núm. Exp. 1631/2024.
Rosas Sánchez Ana Karen vs. Morales Cortez Erik Ricardo. Ord. Civil Oral Oral Familiar Rebeldía. 1 Acdo. Núm. Exp. 1134/2024.
Sánchez Cruz Laura vs. López Herrera Artemio. Ord. Civil Oral Oral Familiar Exhibe Doc. 1 Acdo. Núm. Exp. 1411/2024.
Sánchez Ortega Adalberto vs. Cornejo Aguilar Santa Ivett. Oral Familiar Admisorio. 1 Acdo. Núm. Exp. 1740/2024.
Segura Romero Araceli vs. González Martínez Abraham. Ord. Civil Oral Oral Familiar Firma Distinta. 1 Acdo. Núm. Exp. 1764/2024.
Sierra Pérez José Alberto vs. Domínguez Arriaga Miriam. Oral Familiar Firma Distinta. 2 Acdos. Núm. Exp. 1674/2024.
Torres Diosdado Belén Adriana vs. Rodríguez Luna Iván. Ord. Civil Oral Oral Familiar Rebeldía. 1 Acdo. Núm. Exp. 387/2024.
Valdez Serrano Ingrid Graciela vs. De la Cruz Gutiérrez Edgar. Especial Familiar Manifestaciones. 1 Acdo. Núm. Exp. 471/2024.
Vega Peralta María Paula vs. López Balderas Armando. Oral Familiar Autr. Sicor. 2 Acdos. Núm. Exp. 1514/2024.
Vega Sánchez Mario Jesús vs. Marcial Valdés Florisel. Oral Familiar Admisorio. 1 Acdo. Núm. Exp. 1704/2024.

SOLO CONSULTA
SOLO CONSULTA
SOLO CONSULTA

Vera Landeros Katya Giselle. Juris. Voluntaria Familiar Admisorio. 1 Acdo. Núm. Exp. 1770/2024.

EL SECRETARIO JUDICIAL
LIC. ALEJANDRO SEVILLA TALAVERA

SECRETARÍA "B"
ACUERDOS DEL 7 DE ENERO DEL 2025

Arenas Díaz Adriana. Juris. Voluntaria Familiar Informe Uga Cumplimiento. 1 Acdo. Núm. Exp. 675/2022.
Castro Antonio Itayetzi Jazmín y Sandoval Martínez Pedro Andrés. Especial Familiar Copias Certificadas. 2 Acdos. Núm. Exp. 318/2022.
Cerecero Hernández María Eugenia vs. Soroa García Sergio Lucio. Especial Familiar Ratif. de Divorcio. 1 Acdo. Núm. Exp. 905/2024.
Hernández Zárate Diana vs. Ramírez Ferreiro David Radames. Especial Familiar Ratif. de Divorcio. 1 Acdo. Núm. Exp. 1445/2024.
Montero Maya Daniel vs. López Cerecedo Yéssica. Ord. Civil Oral Oral Familiar Admisión. 1 Acdo. Núm. Exp. 1762/2024.
Pérez Balderas Leslie Giovana. Juris. Voluntaria Familiar Auto. 1 Acdo. Núm. Exp. 1738/2024.
Sánchez Hernández Karina Lizbeth vs. Díaz Martínez Eduardo Antonio. Especial Familiar Ced. Sin Diligenciar. 1 Acdo. Núm. Exp. 1568/2024.
Sánchez Bautista Leoncio Herminio e Isabel Hernández Bautista. Juris. Voluntaria Oral Oral Familiar Sustituye Testigos. 2 Acdos. Núm. Exp. 345/2019.
NO PUBLICADOS
Abe Camil Valerie vs. Cueva Liepa Luis Felipe. Especial Familiar Destrucción. 1 Acdo. Núm. Exp. 1392/2024.
Alanís Nicolás Habraham vs. Flores García Jéssica Nayely. Ord. Civil Oral Oral Familiar Auto. 1 Acdo. Núm. Exp. 1722/2024.
Alarcón Leyva Guadalupe Elizenda vs. Díaz Cortés Óscar. Especial Familiar Admisión. 1 Acdo. Núm. Exp. 1732/2024.
Álvarez Bretón Gabriela vs. Sánchez Montero Roberto Carlos. Ord. Civil Oral Oral Familiar Prevención. 1 Acdo. Núm. Exp. 1868/2024.
Arias Jiménez María Teresa vs. Guzmán Murcio Juan Carlos. Ord. Civil Oral Oral Familiar Prevención. 1 Acdo. Núm. Exp. 1872/2024.
Ascencio Ayala Angélica Nallely vs. Flores Pasten Clemente Martín. Ord. Civil Oral Oral Familiar Prevención. 1 Acdo. Núm. Exp. 1882/2024.
Bernal Pérez Marla Cecilia. Juris. Voluntaria Familiar Autr. Sicor. 2 Acdos. Núm. Exp. 552/2024.
Berrios Muñoz Raquel vs. Vázquez Franco Benito. Especial Familiar Rebeldía. 1 Acdo. Núm. Exp. 675/2024.
Buzali Aguilar Bernardo Manuel vs. González Hoyos Ana Fabiola. Especial Familiar Admisión. 1 Acdo. Núm. Exp. 1588/2024.
Castro Antonio Itayetzi Jazmín y Sandoval Martínez Pedro Andrés. Especial Familiar Auto. 1 Acdo. Núm. Exp. 318/2022.
Cedeño Sánchez Cristian Guillermo. Ord. Civil Oral Oral Familiar Prevención. 1 Acdo. Núm. Exp. 1858/2024.
Cortés Contreras Otilio su Sucesión. Ord. Civil Oral Oral Familiar Auto. 1 Acdo. Núm. Exp. 1855/2024.
Cortés Cornejo Jorge Alberto vs. Pimentel Alvarado María Guadalupe. Especial Familiar Destrucción. 1 Acdo. Núm. Exp. 1292/2024.
Cortés López Fausto vs. Guízar Leal María Cristina. Especial Familiar Admisión. 1 Acdo. Núm. Exp. 1678/2024 Principal.
Cuéllar Ríos María Magdalena. Juris. Voluntaria Familiar Informe Uga Oficio Archivo. 1 Acdo. Núm. Exp. 622/2023.
Díaz Rodríguez Guillermo Roberto vs. Bautista Rivera Dulce María. Especial Familiar Contestación Aud. Especial. 1 Acdo. Núm. Exp. 1382/2024.
Domínguez Herrera Guadalupe vs. Oregon Mejía Leonel Anuar. Ord. Civil Oral Oral Familiar Admisión. 1 Acdo. Núm. Exp. 1852/2024.
Enríquez Rivas Jorge Agustín y Pérez Lara María Teresa. Especial Familiar Fecha de Aud. Presencial. 1 Acdo. Núm. Exp. 1225/2024.
Escudero Ortíz Pedro y Lizbeth Alicia Martínez Robles. Ord. Civil Oral Oral Familiar Oficio Archivo Judicial Caja Documentos. 1 Acdo. Núm. Exp. 428/2020.
Espinosa Ríos Linda Ilusión vs. Jiménez Martínez Amado Arturo. Ord. Civil Oral Oral Familiar Auto. 2 Acdos. Núm. Exp. 282/2024.
Ferran Echeverría Luis Horacio y Ximena Cano Lasa. Ord. Civil Oral Oral Familiar Auto. 1 Acdo. en Seccion_De_Ejecución. Núm. Exp. 178/2016 Vía de Apremio Jun 2024.
Flores García Joel vs. Martínez Castañeda Nallely Berenice. Ord. Civil Oral Oral Familiar Autr. Sicor Actora. 2 Acdos. Núm. Exp. 1848/2024.
Flores Sánchez Claudia Elena vs. Guzmán Lara Arnulfo. Ord. Civil Oral Oral Familiar Prevención. 1 Acdo. Núm. Exp. 1850/2024.
García Anguiano Socorro Rebeca. Juris. Voluntaria Familiar Destrucción. 1 Acdo. Núm. Exp. 1038/2024.
García Pedroza Anel y Ramírez Ortiz César. Especial Familiar Auto. 1 Acdo. Núm. Exp. 1455/2024.
García Uribe Carlos Manuel vs. Gascón Sánchez Karina Ivett. Ord. Civil Oral Oral Familiar Admisión. 1 Acdo. Núm. Exp. 1880/2024.
Garduño García Evangelina. Juris. Voluntaria Familiar Admisión. 1 Acdo. Núm. Exp. 1750/2024.
González Molina Ana Rosa vs. Monzuri Hernández Miguel Ángel. Ord. Civil Oral Oral Familiar Auto. 2 Acdos. Núm. Exp. 1618/2024.
Guadarrama Pérez Claudia Elena. Juris. Voluntaria Familiar Autr. Sicor. 1 Acdo. Núm. Exp. 1335/2024.
Gutiérrez Navarro Eduardo Joaquín vs. Torres Ortega Mitzi. Especial Familiar Exhibe Escritura Fecha Aud. Especial. 1 Acdo. Núm. Exp. 868/2024.
Hernández Martínez Francisco vs. Romano González Margarita. Ord. Civil Oral Oral Familiar Prevención. 1 Acdo. Núm. Exp. 1838/2024.
Lara Sánchez Armando vs. Maya Mejorada Victoria Maleni. Ord. Civil Oral Oral Familiar Prevención. 1 Acdo. Núm. Exp. 1875/2024.
López Castillo Bertha Graciela vs. Miranda Hita Eligio. Ord. Civil Oral Oral Familiar Admisión. 1 Acdo. Núm. Exp. 1725/2024.
López Osorio Elena Guadalupe vs. Pérez Álvarez Juan Gabriel. Ord. Civil Oral Oral Familiar Admisión. 1 Acdo. Núm. Exp. 1862/2024.
López Segundo Araceli vs. Zamora Gutiérrez Samuel Iván. Ord. Civil Oral Oral Familiar Auto. 2 Acdos. Núm. Exp. 968/2024.
Mancilla Martínez Santa y Martínez Salinas Eduardo. Especial Familiar Auto. 1 Acdo. Núm. Exp. 1272/2024.
Muñoz García Diana Daniela vs. López Ledezma Juan Aldo. Ord. Civil Oral Oral Familiar Admisión. 1 Acdo. Núm. Exp. 1745/2024.
Ojeda Hernández María Elena vs. García Aldana Héctor Alejandro. Ord. Civil Oral Oral Familiar Auto. 1 Acdo. Núm. Exp. 1758/2024.
Pérez Barrera Adriana Jimena vs. Romo Barrios José Antonio. Especial Familiar Admisión. 1 Acdo. Núm. Exp. 1698/2024.
Plata González Marisol vs. Flores Rodríguez Hugo Alberto. Ord. Civil Oral Oral Familiar Admisión. 1 Acdo. Núm. Exp. 1845/2024.
Reynoso Jiménez María Luisa. Juris. Voluntaria Familiar Admisión. 1 Acdo. Núm. Exp. 1735/2024.
Robles Herrera Lucero Aidé vs. Arias Flores Alejandro. Especial Familiar Auto. 5 Acdos. Núm. Exp. 652/2024.
Rosado Rojo Gerardo Francisco. Juris. Voluntaria Familiar Prevención. 1 Acdo. Núm. Exp. 1865/2024.
Sánchez Espinosa Miguel Ángel vs. Galván Echazarreta Teresa de Jesús. Especial Familiar Ced. Sin Diligenciar. 1 Acdo. Núm. Exp. 1245/2024.
Sánchez Juárez Luis Antonio vs. Maldonado Orozco Iris Ivon. Ord. Civil Oral Oral Familiar Prevención. 1 Acdo. Núm. Exp. 1878/2024.
Sánchez Bautista Leoncio Herminio e Isabel Hernández Bautista. Juris. Voluntaria Oral Oral Familiar Dictamen Trabajo Social Nuevo Oficio Remitir Dictamen en Sobre Cerrado. 1 Acdo. Núm. Exp. 345/2019.
Trinidad Bernabé Nancy vs. Mendoza Lara Jonathan. Especial Familiar Designa Abogado Patrono y Abogado Sustituto. 2 Acdos. Núm. Exp. 692/2024.
Valdez Rodríguez Hugo Eduardo y Anaya Durán Araceli. Especial Familiar Regulariza Prevención. 1 Acdo. Núm. Exp. 1815/2024 Principal.
Valencia Merino Ana María. Juris. Voluntaria Familiar Informe Imss. 1 Acdo. Núm. Exp. 1478/2024.
Vargas Barrera Guadalupe vs. Dana Jalife Marcos. Especial Familiar Contestación Aud. Especial. 1 Acdo. Núm. Exp. 1418/2024.
Velázquez Trejo Myriam Alejandra y Chaparro Rivera Rafael. Especial Familiar Auto. 2 Acdos. Núm. Exp. 832/2022.
Verdin Manjarrez Edith y Hernández García Francisco Javier. Juris. Voluntaria Familiar Prevención. 1 Acdo. Núm. Exp. 1835/2024.
Vilchis Padilla Beatriz vs. Zárate Chavarría Jesús. Ord. Civil Oral Oral Familiar Auto. 1 Acdo. Núm. Exp. 775/2024.
Zepeta Terrazas Nancy Nayeli vs. Escalante González Luis Gerardo. Ord. Civil Oral Oral Familiar 1 Acdo. Núm. Exp. 1748/2024.

SOLO CONSULTA
SOLO CONSULTA
SOLO CONSULTA

Del Río Galicia Diana Laura vs. Zavala Rosales José Carlos. Ord. Civil Oral Oral Familiar Admisión. 1 Acdo. Núm. Exp. 1680/2024.

LA SECRETARIA JUDICIAL
LIC. SILVIA MONROY RODRÍGUEZ

SECRETARÍA "C"
ACUERDOS DEL 7 DE ENERO DEL 2025

Alcántara Rodríguez Luis David vs. Aidée Arteaga Avendaño. Juic. Oral de Filia. Oral Familiar Cedula. 1 Acdo. Núm. Exp. 316/2020.
Alvarado Ávila Olga Lidia vs. Domínguez Bonilla Giovanni Alejandro. Juic. Oral de Filia. Oral Familiar Autr. Sicor. 1 Acdo. Núm. Exp. 836/2023.
Balderas Odilón Miguel vs. De la Cruz Petronilo Raúl y Hernández Hernández Alejandra. Ord. Civil Oral Oral Familiar Auto. 1 Acdo. Núm. Exp. 799/2024.
Barrera García Suah Nain vs. Cortés Escalona José Antonio. Oral Familiar Autr. Sicor. 1 Acdo. Núm. Exp. 1416/2024.
Cárdenas Piña María Cristina vs. González Rodríguez Julio César. Especial Familiar Desahogo de Requerimiento. 1 Acdo. Núm. Exp. 1806/2024.
Centro Nacional Modelo de Atención Investigación y Capacitación Casa Cuna Tlalpan del Sistema Nacional para el Desarrollo Integral de la Familia vs. Fuentes Aguilar Danya Jocelyn y Fuentes Mora Gabriel y Aguilar Angle Sofía. Oral Familiar Autr. Sicor. 1 Acdo. Núm. Exp. 946/2022.
Cortez Cruz Emanuel vs. Fernández Cruz Martha Patricia. Ord. Civil Oral Oral Familiar Prevención. 1 Acdo. Núm. Exp. 1916/2024.
Delgado Olvera Andrea Esthefani vs. Gómez Gregorio Jonathan Javier. Especial Familiar Autr. Sicor. 1 Acdo. Núm. Exp. 1103/2024.
Domínguez Bonilla Sergio Julio vs. Izaguirre Hernández María Alicia. Especial Familiar Auto. 2 Acdos. Núm. Exp. 1729/2024.
Escalante Cabello Sandra Argelia vs. Cravioto Mondragón Armando. Especial Familiar Rebeldia y Ratificación. 1 Acdo. Núm. Exp. 583/2024.
Esquivel Santiago Germán Ángel vs. Delgado Arteaga Karla Elizabeth. Especial Familiar Destrucción. 1 Acdo. Núm. Exp. 1576/2024.
Fragoso Martínez Luis Francisco vs. Dimas Velázquez Guadalupe. Ord. Civil Oral Oral Familiar Admisión. 1 Acdo. Núm. Exp. 1746/2024.
García Jaime J Reyes vs. Moreno Garnica María de la Luz. Ord. Civil Oral Oral Familiar Auto. 1 Acdo. Núm. Exp. 1660/2024.
Guerreroi Zárate Lilia Elena vs. Castera Arellanos Alejandro. Especial Familiar Autr. Sicor. 1 Acdo. Núm. Exp. 623/2024.
Hernández Caritina. Juris. Voluntaria Familiar Auto. 1 Acdo. Núm. Exp. 943/2023.
Hernández Garzon Iveth vs. Mendoza López Armando. Ord. Civil Oral Oral Familiar Auto. 1 Acdo. Núm. Exp. 1116/2024.
Hernández González Juan vs. Sornoso Loria Patricia. Especial Familiar Admisión. 1 Acdo. Núm. Exp. 1719/2024.
Hernández Hernández María Luciana y Brígido Antonio Reyes Hernández. Oral Familiar Oficio Recordatorio. 1 Acdo. Núm. Exp. 149/2018.
Jacinto Sebastián Felicita vs. Manuel Tenorio Rafael. Ord. Civil Oral Oral Familiar Auto. 1 Acdo. Núm. Exp. 1673/2024.
Martínez Checa María de Lourdes y Héctor Omar Quintero Arjona. Oral Familiar Oficio Uga. 1 Acdo. Núm. Exp. 30/2020.
Medina Yáñez Griselda vs. López Ocampo Ausencio. Oral Familiar Auto. 1 Acdo. Núm. Exp. 1023/2024.
Mercado Cherem Miriam vs. Ezban Graber Isaac. Especial Familiar Desahogo de Requerimiento. 1 Acdo. Núm. Exp. 1276/2024.
Miranda Bautista Magali de Jesús vs. Ramírez Ibarra Sergio. Ord. Civil Oral Oral Familiar Auto. 1 Acdo. Núm. Exp. 1579/2024.
Nava Velázquez Erick Moisés vs. Ruíz Sánchez Perla. Oral Familiar Autr. Sicor. 1 Acdo. Núm. Exp. 663/2022.
Olivares Airada Miguel Ángel vs. Figueroa Huerta Liliana Guadalupe. Ord. Civil Oral Oral Familiar Auto. 1 Acdo. Núm. Exp. 513/2024.
Ordóñez Huerta Carmen Rebeca vs. Otamendi Ponce Marco Antonio. Especial Familiar Auto. 1 Acdo. Núm. Exp. 1786/2024.
Rangel Vallejo Carmen. Juris. Voluntaria Familiar Desecha. 1 Acdo. Núm. Exp. 1669/2024 Principal.
Reza Galicia Mónica vs. Leyte Guido Juan Carlos. Especial Familiar Admisión. 1 Acdo. Núm. Exp. 1819/2024.
Robles Dorado Antonio vs. Ramírez Pérez Luz Verónica. Ord. Civil Oral Oral Familiar Prevención. 1 Acdo. Núm. Exp. 1923/2024.
Ruíz Aldivar Érika vs. Carlos Hernández Saldívar. Juic. Oral de Filia. Oral Familiar Certificación Uga. 1 Acdo. Núm. Exp. 463/2020.
Ruíz Sánchez Irene vs. Olivares Padilla Carlos Fernando. Especial Familiar Autr. Sicor. 2 Acdos. Núm. Exp. 1499/2024.
Saldaña Aguilar Jesús Eduardo y Guerrero Rojas Miriam Karina. Especial Familiar Autr. Sicor. 2 Acdos. Núm. Exp. 906/2024.
Sánchez Mendoza Ana Luisa vs. Valdez Hernández Javier. Especial Familiar Prevención. 1 Acdo. Núm. Exp. 1919/2024.
Sánchez Urbina Claudia. Juris. Voluntaria Familiar Autr. Sicor. 1 Acdo. Núm. Exp. 1836/2024.
Santiago Cervantes Adriana Patricia vs. Fernández Mondragón Luis Arturo. Especial Familiar Desecha. 1 Acdo. Núm. Exp. 1533/2024.
Serrano Bravo María Fernanda vs. Braun Reiner. Juic. Oral de Filia. Oral Familiar Auto. 1 Acdo. Núm. Exp. 679/2024.
Sierra Jiménez Jaquelíne Gabrieye vs. Camacho Texcalpa Suir Saúl. Especial Familiar Cedula Sin Diligenciar. 1 Acdo. Núm. Exp. 1396/2024.
Torres González Angélica Paola vs. Santiago Gómez Leonardo. Especial Familiar Admisión. 1 Acdo. Núm. Exp. 1706/2024.
Vázquez Colorado Hugo y Gómez Arrieta Jesús David y Gómez Arrieta Diego Iván y Gómez Bustos Higinio Maximino. Juris. Voluntaria Oral Oral Familiar Informe Dir. Eval. Psicol. 1 Acdo. Núm. Exp. 1066/2023.
Vera Álvarez Mariana y Badillo Vargas Aarón. Especial Familiar Desahogo de Requerimiento. 1 Acdo. Núm. Exp. 1430/2024.
Vergez Maciel Margarita. Juris. Voluntaria Familiar Autr. Sicor. 2 Acdos. Núm. Exp. 1716/2024.
Zúñiga Fonseca Santos Mario vs. Díaz Vargas Rosaura. Ord. Civil Oral Oral Familiar Prevención. 1 Acdo. Núm. Exp. 1913/2024.

MAL PUBLICADOS

Campos Becerra Karla Daniela. Juris. Voluntaria Familiar Auto. 1 Acdo. Núm. Exp. 286/2023.
López Espinosa Diana D Xandi vs. Victoria Álvarez Eduardo. Juic. Oral de Filia. Oral Familiar Contestación. 1 Acdo. Núm. Exp. 1079/2024.
Miranda Bautista Magali de Jesús vs. Ramírez Ibarra Sergio. Ord. Civil Oral Oral Familiar Desecha. 1 Acdo. Núm. Exp. 1579/2024.
Nava Romano Gilda Alberta vs. Guridi Canizales Carlos. Juic. Oral Especial de Pérd. de la Patria Potest. Oral Familiar Desecha. 1 Acdo. Núm. Exp. 1063/2024 Principal.

NO PUBLICADOS

Alfaro Bautista Carlos vs. Rodríguez Leyva Diana. Ord. Civil Oral Oral Familiar Prevención. 1 Acdo. Núm. Exp. 1890/2024.
Alvarado Ávila Olga Lidia vs. Domínguez Bonilla Giovanni Alejandro. Juic. Oral de Filia. Oral Familiar Oficio Incifo. 1 Acdo. Núm. Exp. 836/2023.
Ávila Flores Irvin vs. Ávila García Maribel. Especial Familiar Admisión. 1 Acdo. Núm. Exp. 1503/2024.
Betancourt López Araceli vs. Betanzo López Enrique Cuauhtémoc. Ord. Civil Oral Oral Familiar Desecha. 1 Acdo. Núm. Exp. 1856/2024.
Bucio Molina Austria Zayra vs. Ruíz Saldívar Elías. Ord. Civil Oral Oral Familiar Prevención. 1 Acdo. Núm. Exp. 1849/2024.
Cabrera Flores Rodrigo vs. Norma Angélica Ávalos Rodríguez. Juic. Oral de Filia. Oral Familiar Auto. 1 Acdo. Núm. Exp. 639/2018.
Centro Nacional Modelo de Atención Investigación y Capacitación Casa Cuna Coyoacan del Sistema Nacional para el Desarrollo Integral de la Familia vs. Trujillo Castillo Perla Martín. Ord. Civil Familiar Devolución de Documento. 1 Acdo. Núm. Exp. 209/2023.
Centro Nacional Modelo de Atención Investigación y Capacitación Casa Cuna Tlalpan del Sistema Nacional para el Desarrollo Integral de la Familia vs. Fuentes Aguilar Danya Jocelyn y Fuentes Mora Gabriel y Aguilar Angle Sofía. Oral Familiar Auto. 1 Acdo. Núm. Exp. 946/2022.
Cisneros Hernández Samara Paola vs. García Pozos Daniel. Ord. Civil Oral Oral Familiar Prevención. 1 Acdo. Núm. Exp. 1859/2024.
Cortés Santiago José vs. Pedroza Hernández Rosa María. Ord. Civil Oral Oral Familiar Auto. 1 Acdo. Núm. Exp. 1713/2024.
Cuenca Zúñiga Erick vs. Acosta Morales Diana Fernanda. Ord. Civil Oral Oral Familiar Prevención. 1 Acdo. Núm. Exp. 1839/2024.
Delgado Olvera Andrea Esthefani vs. Gómez Gregorio Jonathan Javier. Especial Familiar Contestación. 1 Acdo. Núm. Exp. 1103/2024.
Domínguez Cedillo Víctor Manuel. Juris. Voluntaria Familiar Prevención. 1 Acdo. Núm. Exp. 1899/2024.

SOLO CONSULTA
SOLO CONSULTA
SOLO CONSULTA

Domínguez García Karla vs. López Aguilar Eduardo Daniel. Ord. Civil Oral Oral Familiar Prevención. 1 Acdo. Núm. Exp. 1883/2024.
Elías García Mónica y Suárez Rojas Gerardo. Especial Familiar Admisión. 1 Acdo. Núm. Exp. 1730/2024.
Fragoso Bravo Silvia. Juris. Voluntaria Familiar Desecha. 1 Acdo. Núm. Exp. 1896/2024 Principal.
García Silva Sol María vs. Pérez Ortiz Alfredo. Ord. Civil Oral Oral Familiar Prevención. 1 Acdo. Núm. Exp. 1893/2024.
Gómez García Fabiola de Jesús vs. Kawabe Hiroshi. Ord. Civil Oral Oral Familiar Prevención. 1 Acdo. Núm. Exp. 1873/2024.
Gómez Mora José Ángel vs. Barba Rubio Mónica Gabriela Guadalupe. Ord. Civil Oral Oral Familiar Prevención. 1 Acdo. Núm. Exp. 1889/2024.
González María de Las Mercedes. Juris. Voluntaria Familiar Admisión. 1 Acdo. Núm. Exp. 1690/2024.
Guerrero Zárate Lilia Elena vs. Castera Arellanos Alejandro. Especial Familiar Desahogo de Requerimiento. 1 Acdo. Núm. Exp. 623/2024.
Guirado Montaño Martha Lorenia. Juris. Voluntaria Familiar Copias. 1 Acdo. Núm. Exp. 1149/2024.
Iracheta Vellve Juan Carlos Ian vs. Quintero Espitia Jakeline. Ord. Civil Oral Oral Familiar Prevención. 1 Acdo. Núm. Exp. 1843/2024.
Juárez García Eduardo vs. Hernández Téllez Araceli. Especial Familiar Cedula Sin Diligenciar. 2 Acdos. Núm. Exp. 1363/2024.
Lara Ochoa Brenda vs. Reyes Martínez Héctor Armando. Ord. Civil Oral Oral Familiar Admisión. 1 Acdo. Núm. Exp. 1666/2024.
López García Camila Shayled. Juris. Voluntaria Familiar Ratif. de Firma. 1 Acdo. Núm. Exp. 1676/2024.
Martínez Checa María de Lourdes y Héctor Omar Quintero Arjona. Oral Familiar Auto. 1 Acdo. Núm. Exp. 30/2020.
Martínez Martínez Karen Janeth y Romero Sosa Dante Francisco. Ord. Civil Oral Oral Familiar Resolución de Sala. 1 Acdo. Núm. Exp. 459/2024.
Mejía Campa Rosa María. Juris. Voluntaria Familiar Informe Issste. 1 Acdo. Núm. Exp. 653/2024.
Miranda Bautista Magali de Jesús vs. Ramírez Ibarra Sergio. Ord. Civil Oral Oral Familiar Auto. 1 Acdo. Núm. Exp. 1579/2024.
Munguía Martínez Alfonso vs. Cruz Reyes Lourdes. Ord. Civil Oral Oral Familiar Desecha. 1 Acdo. Núm. Exp. 1860/2024.
Muñoz Máyer Georgina. Juris. Voluntaria Familiar Prevención. 1 Acdo. Núm. Exp. 1909/2024.
Muñoz Ríos Dulce Macaria vs. Pérez Díaz José Guadalupe. Ord. Civil Oral Oral Familiar Prevención. 1 Acdo. Núm. Exp. 1906/2024.
Nava Velázquez Erick Moisés vs. Ruíz Sánchez Perla. Oral Familiar Vista y Oficio. 1 Acdo. Núm. Exp. 663/2022.
Palacios Romero Regina vs. Chavarría Mendoza Alberto. Ord. Civil Oral Oral Familiar Prevención. 1 Acdo. Núm. Exp. 1830/2024.
Radilla Zamora Cynthia Paola vs. Rodríguez Castro Ricardo. Ord. Civil Oral Oral Familiar Prevención. 1 Acdo. Núm. Exp. 1879/2024.
Rangel Rodríguez Azael Abraham vs. Gómez Fuentes Ana Victoria. Ord. Civil Oral Oral Familiar Auto. 2 Acdos. Núm. Exp. 636/2024.
Rodríguez Becerril Sofía Maiya vs. Álvarez Ruíz José Luis. Oral Familiar Resolución de Sala. 1 Acdo. en Otros. Núm. Exp. 169/2018 Vía de Apremio.
Rodríguez Martínez Felipe vs. Zambrano Torrero María de Jesús. Ord. Civil Oral Oral Familiar Rebeldia y Ratificación. 1 Acdo. Núm. Exp. 986/2024.
Ruíz Sánchez Irene vs. Olivares Padilla Carlos Fernando. Especial Familiar Admisión. 1 Acdo. Núm. Exp. 1499/2024.
Sánchez Gómez Gloria Estela vs. Villalpando de Pascual Mauricio. Especial Familiar Desecha. 1 Acdo. Núm. Exp. 1736/2024.
Sánchez Urbina Claudia. Juris. Voluntaria Familiar Prevención. 1 Acdo. Núm. Exp. 1836/2024.
Sierra Jiménez Jaqueline Gabrieye vs. Camacho Texcalpa Suir Saúl. Especial Familiar Oficio Sin Diligenciar. 1 Acdo. Núm. Exp. 1396/2024.
Tecuanhuey Toxqui Xóchitl vs. Chávez García Jonathan Emmanuel. Ord. Civil Oral Oral Familiar Admisión. 1 Acdo. Núm. Exp. 1749/2024.
Torres Alatriste María Policarpia. Juris. Voluntaria Familiar Prevención. 1 Acdo. Núm. Exp. 1853/2024.
Valencia Mosco Elizabeth vs. Marín Villela José Joel. Ord. Civil Oral Oral Familiar Prevención. 1 Acdo. Núm. Exp. 1903/2024.
Velasco Desirena Dilca vs. Flores Desirena José Carlos. Especial Familiar Ratificación. 1 Acdo. Núm. Exp. 1246/2024.
Villafuerte Villegas Juan Martín vs. Flores Pérez Miriam. Ord. Civil Oral Oral Familiar Prevención. 1 Acdo. Núm. Exp. 1833/2024.
Zapata Santoyo María vs. Domene Antecia Joaquín. Ord. Civil Oral Oral Familiar Prevención. 1 Acdo. Núm. Exp. 1863/2024.

LA SECRETARIA JUDICIAL
LIC. YARA KARIN ZAMORA BLANCAS

SEXTO DE PROCESO ORAL EN MATERIA FAMILIAR

SECRETARÍA "A"
ACUERDOS DEL 7 DE ENERO DEL 2025

Díaz Vega Adriana Yésica vs. Ramírez Candia Fausto Evaristo. Especial Familiar No Se Admite. 1 Acdo. Núm. Exp. 1810/2024.
Quintana Calderón Paula vs. Chozas Chozas Alfonso José. Ord. Civil Oral Oral Familiar Se Remiten Autos a Sala Familiar. 1 Acdo. Núm. Exp. 940/2022.
NO PUBLICADOS
Vásquez Heredia Eliseo vs. Guzmán Victoria Georgina. Especial Familiar Se Reserva Contestación, Falta Emplazamiento. 1 Acdo. Núm. Exp. 1631/2024.
SENTENCIAS DEFINITIVAS DEL 7 DE ENERO DEL 2025
Torres Pérez María de Los Ángeles. Juris. Voluntaria Familiar Sent. Def. 1 Núm. Exp. 501/2024
De Jesús González Omar Raúl. Juris. Voluntaria Familiar Sent. Def. 1 Núm. Exp. 827/2023

EL SECRETARIO JUDICIAL
LIC. JOSÉ MIGUEL VELÁZQUEZ DURÁN

SECRETARÍA "B"
ACUERDOS DEL 7 DE ENERO DEL 2025

Alanís Moreno Arturo vs. Espinosa Ramírez Esmeralda. Especial Familiar Minuta Uga. 1 Acdo. Núm. Exp. 1012/2024.
Albarrán Aragón Elia Carmen vs. Pacheco Hernández Israel. Especial Familiar T. Archivo/No Se Admisiot a Trámite. 1 Acdo. Núm. Exp. 1895/2024.
Blanco García José Luis Roberto vs. Trujillo Aranda Ma de Jesús. Especial Familiar T. Minuta Uga. 1 Acdo. Núm. Exp. 695/2024.
Castañeda Chávez Carla y Juan Carlos Vera Cabello. Especial Familiar Reformule Convn. 2 Acdos. Núm. Exp. 418/2019 Vía de Apremio.
Castillo Arturo vs. Villaseca Romero Lizet. Especial Familiar T. Copia de Conocimiento. 1 Acdo. Núm. Exp. 1038/2024.
Chanona Saucedo Neftalí Enrique. Juris. Voluntaria Familiar T. Oficio Al Imss. 1 Acdo. Núm. Exp. 1045/2024.
Chmelnik Lubinsky Alyn vs. Sitton Zonana Humberto. Especial Familiar T. Desistimiento. 1 Acdo. Núm. Exp. 1535/2024.
Coloapa Vidal Gladys vs. Solórzano Rodríguez Rafael Alex. Juic. Oral de Filia. Oral Familiar Minuta Uga. 1 Acdo. Núm. Exp. 1158/2023.
Cortés Lucas Germán y Rivera Rivera Natalia. Oral Familiar T. Constancia de Recibido. 1 Acdo. Núm. Exp. 1080/2024.
De Jesús Villanueva Bernardina. Juris. Voluntaria Familiar T. Pensionissste. 1 Acdo. Núm. Exp. 492/2024.
De León Viscaya Orlando vs. Olvera García Susan Nefertati Belén. Juic. Oral de Filia. Oral Familiar T. Minuta Uga. 1 Acdo. en Amparo. Núm. Exp. 705/2023 Amparo 729/2024- Vii.
Díaz Díaz Javier vs. Zuloaga Urias Azucena. Especial Familiar Se Requiere Nuevamente. 1 Acdo. Núm. Exp. 1312/2024.
Domínguez López Minerva Cecilia. Juris. Voluntaria Familiar T. Fecha de Aud. Concubinato. 1 Acdo. Núm. Exp. 1628/2024.
Duarte Sánchez Fernando Julián vs. Martínez Montaño Patricia. Juic. Oral de Filia. Oral Familiar T. Cecofam. 1 Acdo. Núm. Exp. 342/2023.
García Maya Antonio y Venegas Roldán Rosa Laura. Juris. Voluntaria Familiar T. Ratif. Cambio de Régimen. 1 Acdo. Núm. Exp. 1350/2024.
García Nava Graciela vs. Rodríguez Reséndiz Adolfo. Especial Familiar Reformule. 1 Acdo. Núm. Exp. 1458/2024.
Gleason Lara María del Refugio vs. Montes Martínez Carlos Raúl. Especial Familiar Reformule. 1 Acdo. Núm. Exp. 1812/2024.
Gonzaga Miguel Reyna Carelly vs. Hernández Mendoza Luis Roberto. Oral Familiar T. Manifestacnes. 2 Acdos. Núm. Exp. 925/2023.

SOLO CONSULTA
SOLO CONSULTA
SOLO CONSULTA

González Castilla Olga. Juris. Voluntaria Familiar Minuta Uga. 1 Acdo. Núm. Exp. 1502/2024.
González Sánchez Patricia vs. Villalobos Zúñiga Roberto Fermín. Especial Familiar T. Minuta Uga. 2 Acdos. Núm. Exp. 1268/2024.
Guzmán Núñez Laura Belem vs. Nava Salinas Víctor. Especial Familiar T. Copias Sin Vista. 1 Acdo. Núm. Exp. 642/2024.
Hernández Chávez Juana Ianel vs. Kennidy´S Torres Víctor. Oral Familiar T. Cita Terapia. 1 Acdo. Núm. Exp. 1032/2022.
Ibarrola Lugo Norma vs. Ibarrola Lugo José Luis. Juris. Voluntaria Familiar Subsanación. 1 Acdo. Núm. Exp. 658/2023.
López Moncada Sheila Natzali. Juris. Voluntaria Familiar T. Se Envia Información Solicitada. 1 Acdo. Núm. Exp. 942/2021.
López Olvera Irma Ixchel vs. Becerra Correa Lefteri. Especial Familiar T. Computo 15. 2 Acdos. Núm. Exp. 868/2024.
Mata Valdez Nadia Araceli vs. Reyes Ruíz Gerardo. Juic. Oral de Filia. Oral Familiar T. Exhorto. 1 Acdo. Núm. Exp. 1542/2024.
Medina Sánchez María Teresa vs. López Hernadez José Luis vs. Medina Sánchez Amalia y Medina Sánchez Araceli y Sánchez Valdez María Elena y Medina Sánchez Amalia y Sánchez Centeno Enrique. Juic. Oral de Filia. Oral Familiar T. Informe Intervennción Picologica Concluido. 1 Acdo. Núm. Exp. 78/2015.
Miranda Miranda Arturo vs. Mata Salazar María de Los Ángeles. Oral Familiar T. Constancia de Recibido. 2 Acdos. Núm. Exp. 1047/2022.
Nava Díaz Ivalu vs. Bañuelos Hidalgo Eduardo. Oral Familiar T. Minuta Uga. 1 Acdo. Núm. Exp. 580/2024.
Pérez Saldaña Lizbeth Rocío vs. Benítez Hernández Mario. Oral Familiar Minuta Uga. 1 Acdo. Núm. Exp. 662/2022.
Rosas Valencia David vs. Valencia Ciria Nieves. Oral Familiar Notif. Div. Uni Uga. 1 Acdo. Núm. Exp. 1425/2024.
Sandoval del Toro Cecilia. Juris. Voluntaria Familiar T. Imss. 1 Acdo. Núm. Exp. 568/2022.
Solís Alcocer Alexis José vs. Díaz García Ana Fernanda. Juic. Oral de Filia. Oral Familiar T. Cita Entrevista Diagnostica. 1 Acdo. Núm. Exp. 298/2024.
Solís Chávez Olga María vs. Tudor Florián. Oral Familiar T. Minuta Uga. 1 Acdo. Núm. Exp. 520/2024.
Soto Rojas Sairi Itchel vs. Mendoza Mota Juan Gerardo. Especial Familiar T. Minuta Uga. 1 Acdo. Núm. Exp. 1435/2024.
Tolsa Sánchez Jovana Lissette vs. Olivas Hidalgo Aarón Andrés. Especial Familiar T. Constancia de Recibido. 1 Acdo. Núm. Exp. 1175/2022.

AUDIENCIA

Informes Administrativos. Acta Minima Aud. Oral Familiar. 1 Aud. en Cuadernillo. Núm. Exp. 1/2021 Administrativo.

SENTENCIA DEFINITIVA DEL 7 DE ENERO DEL 2025

Barrón Trejo Carina. Juris. Voluntaria Familiar Sent. Def. 1 Núm. Exp. 902/2024

LA SECRETARIA JUDICIAL
LIC. VERÓNICA IVONNE JIMÉNEZ ROMERO

SECRETARÍA "C"
ACUERDOS DEL 7 DE ENERO DEL 2025

Aceves Hijar María Gabriela. Juris. Voluntaria Familiar Copias Certificadas / T. 1 Acdo. Núm. Exp. 846/2022.
Alcalá Quezada Eva Bertha María Dolores. Juris. Voluntaria Familiar Minuta / T. 2 Acdos. Núm. Exp. 1686/2024.
Alonso Velázquez Nadxielii y Corona Ortiz José Leonardo. Especial Familiar Expdllo. / Oficio Al Archivo Judicial. 1 Acdo. Núm. Exp. 573/2022.
Anza Costabile Liliana María y Manuel Alberto Vega Murguía. Especial Familiar Agregar a Expdllo. y Oficio Al Archivo Judicial. 1 Acdo. Núm. Exp. 526/2017.
Arroyo Guitrón Benjamín Carlos vs. Esquivel Vargas Laura Elena. Especial Familiar Acuse Uga / T. 1 Acdo. Núm. Exp. 119/2023.
Asiain Pascual María Guadalupe vs. Hernández Rojas Samuel. Especial Familiar Contestación de Oficio / Emplazar. 1 Acdo. Núm. Exp. 1599/2024.
Balderas Martínez Gloria Eduwiges. Juris. Voluntaria Familiar Certificación Uga / T. 1 Acdo. Núm. Exp. 843/2022.
Bolaños Palomo Guadalupe Gabriela vs. Flores Mejía Abraham. Oral Familiar Ejecutoria. 1 Acdo. Núm. Exp. 966/2022.
Cabrera Silva Jennifer vs. Arriaga Huerta Cristian Jesús y Montiel Hernández Enrique. Oral Familiar Escrito. 1 Acdo. Núm. Exp. 163/2024.
Campos Rubio Jorge vs. Noguez Meza Aracely Trinidad. Especial Familiar Escrito. 1 Acdo. Núm. Exp. 1446/2024.
Castellanos Flores María Celia Estrellita vs. Director General del Registro Civil de la Ciudad de México. Oral Familiar Acuse Uga / T. 1 Acdo. Núm. Exp. 1026/2023.
Castro Flores Raymundo. Juris. Voluntaria Familiar Certificación Uga. 1 Acdo. Núm. Exp. 579/2024.
Díaz García María Eugenia. Oral Familiar Contestación de Oficio Cecofam. 2 Acdos. Núm. Exp. 516/2022 Tomo II.
Escudero Estopier Ileana Haydee vs. Cervantes García Manuel. Oral Familiar Admite. 1 Acdo. Núm. Exp. 1930/2024.
Esquivel Valdepeña y López Jennifer Elein vs. Romero Godoy Luis Emmanuel. Oral Familiar Constancia Uga / T. 1 Acdo. Núm. Exp. 666/2024.
Estrada Ángeles Juan vs. Ramírez Zamitiz Santiaga. Oral Familiar Contestación de Oficio / Emplazamiento. 1 Acdo. Núm. Exp. 1003/2024.
Flores Cantero Jesús vs. Hernández Vergara María Teresa. Especial Familiar Desahogo de Requerimientos. 1 Acdo. Núm. Exp. 1753/2024.
Flores Juárez Ana Cecilia vs. Sosa Tinajero Jorge Iván. Oral Familiar Contestación Aud. Preliminar. 2 Acdos. Núm. Exp. 89/2024.
Fuentes Martínez Patricia vs. Guerrero Fuentes Ángela Valeria. Ord. Civil Familiar Contestación de Oficio. 2 Acdos. Núm. Exp. 19/2022 Tomo II.
Gallegos García Sara Isela vs. García Padilla Mariano. Especial Familiar Contestación de Oficio / Emplazar / T. 1 Acdo. Núm. Exp. 1663/2024.
García Durán Lorenza. Juris. Voluntaria Familiar Constancia Uga / T. 1 Acdo. Núm. Exp. 393/2023.
García Lujano José Luis vs. Mendiola Gutiérrez María Angélica. Oral Familiar Certificación Uga / T. 1 Acdo. Núm. Exp. 389/2023.
García Nishikawa Claudia Emiko y Cruz Guzmán Ángel Osiel. Especial Familiar Contestación de Oficio. 1 Acdo. en Expedientillo. Núm. Exp. 279/2022 Bis.
Godínez Librada. Juris. Voluntaria Familiar Constancia Uga / T. 1 Acdo. Núm. Exp. 960/2023.
Gómez María Guadalupe y Pacheco Fernando. Juris. Voluntaria Familiar Prevención. 1 Acdo. Núm. Exp. 1936/2024.
González Espinosa José Ubaldo vs. Retana López Claudia Leticia. Especial Familiar Certificación Uga. 1 Acdo. Núm. Exp. 9/2024.
González Martínez Eduardo Arturo vs. Karen Vanessa Álvarez Juárez. Juic. Oral de Filia. Oral Familiar Se Ordena Oficio Urgebte. 2 Acdos. Núm. Exp. 636/2021 Tomo II.
González Medina María Fernanda vs. Santiago Avelino Iván. Especial Familiar Contestación de Oficio / Emplazar. 1 Acdo. Núm. Exp. 1653/2024.
González Ordóñez Ariana Elizabeth vs. Meléndez Beltrán Ángel. Oral Familiar Contestación de Oficio Uga. 1 Acdo. Núm. Exp. 966/2024.
Guerrero Díaz Miriam Alejandra vs. Corona Cortés Omar. Juic. Oral de Filia. Oral Familiar Escrito. 1 Acdo. Núm. Exp. 530/2015 Tomo II.
Guerrero Martínez Leandro vs. Aguilar Palafox Irma. Oral Familiar Acuse Uga / T. 1 Acdo. Núm. Exp. 986/2024.
Guillén Elvira. Juris. Voluntaria Familiar Escrito / T. 1 Acdo. Núm. Exp. 590/2023.
Guzmán Gutiérrez Elda Angélica. Oral Familiar Desechamiento. 1 Acdo. Núm. Exp. 1933/2024.
Hernández Cruz Eduardo Iván y Martínez Castañeda Victoria Zulika. Especial Familiar Desahogo de Requerimientos / Convenio. 1 Acdo. Núm. Exp. 1729/2024.
Hernández Hernández Alexis Andrés vs. Carretero Catarino Mariana. Oral Familiar Contestación Aud. Preliminar. 1 Acdo. Núm. Exp. 1079/2024.
Hernández Hernández Manuel vs. Maza Trujillo Piedad. Especial Familiar Contestación de Oficio / Emplazamiento. 1 Acdo. Núm. Exp. 1256/2024.
Hernández Rojas Mariana Margarita vs. Rodríguez Ortega José Martín. Juic. Oral de Filia. Oral Familiar Desahogo de Mp / T. 1 Acdo. Núm. Exp. 799/2022.
Hutchison Mcdowall Sonia Anne. Juris. Voluntaria Familiar Escrito / T. 1 Acdo. Núm. Exp. 1693/2024.
Ibáñez Ugalde Martín vs. Rojano García Elizabteh. Especial Familiar Desechamiento. 1 Acdo. Núm. Exp. 1749/2024.
Jiménez Noriega Gloria Ireri vs. Valencia Franco Fernando. Especial Familiar Dada Nueva Cuenta. 1 Acdo. Núm. Exp. 1629/2024.

SOLO CONSULTA
SOLO CONSULTA
SOLO CONSULTA

Juárez Zetina Josué. Juris. Voluntaria Familiar Archivar. 1 Acdo. Núm. Exp. 1573/2024.
Leyva Pérez Nydia vs. Esquivel Rodríguez Juan Carlos. Oral Familiar Minuta / T. 5 Acdos. Núm. Exp. 1179/2023.
Llanos Yerena Karla Aidé vs. Toscano Ceballos Brian Michel. Especial Familiar Desahogo de Requerimientos / Convenio. 1 Acdo. Núm. Exp. 1829/2024.
López Barreto Gabriela. Juris. Voluntaria Familiar Certificación Uga / T. 2 Acdos. Núm. Exp. 1190/2023.
López Ulvaran María Concepción. Juris. Voluntaria Familiar Contestación de Oficio. 1 Acdo. Núm. Exp. 239/2024.
Macías Ayala Samantha vs. Michell Mostalac Moreno. Ord. Civil Familiar Incifo. 2 Acdos. Núm. Exp. 243/2017 Tomo II.
Madrigal Gómez Héctor. Juris. Voluntaria Familiar Fecha de Audiencia. 1 Acdo. Núm. Exp. 316/2024.
Malo-Juvera Molina Alain Christopher vs. Méndez Banquells Pamela. Oral Familiar Revocación y Autorizaciones / T. 1 Acdo. Núm. Exp. 576/2023 Tomo II.
Martínez Alcántara Annuar vs. González Cruz Liza Derenisse. Oral Familiar Acuse Uga / T. 1 Acdo. Núm. Exp. 736/2024.
Martínez Zepeda Juan Ernesto. Oral Familiar Desechamiento. 1 Acdo. Núm. Exp. 1926/2024.
Medinaq de la Cruz Emmanuel y Reyes Becerril Victoria Concepción. Especial Familiar Escrito. 2 Acdos. Núm. Exp. 1799/2024.
Mejía Sarabia Denisse Yamileth vs. Vázquez Pascual Cristhian Giovan. Especial Familiar Archivar. 1 Acdo. Núm. Exp. 1433/2024.
Mendieta Aznar y Guzmán Mauricio Javier vs. Cerecer Valenzuela María Cristina. Oral Familiar Contestación de Oficio Carpeta Mp. 1 Acdo. Núm. Exp. 1066/2022 Tomo II.
Mendoza Calixto Wendy Alexis vs. Toledo Roque Óscar. Especial Familiar Sicor / T. 1 Acdo. Núm. Exp. 1873/2024.
Milacatl Maldonado Alfonso y Rodríguez Gil Fulgencia Justina. Juris. Voluntaria Familiar Desahogo / Fecha de Audiencia. 1 Acdo. Núm. Exp. 1423/2024.
Mondragón Vázquez René Eduardo vs. Morales Piza Rocío. Especial Familiar Archivar. 1 Acdo. Núm. Exp. 1890/2024.
Montaño Acosta Matilde. Juris. Voluntaria Familiar Prevención. 1 Acdo. Núm. Exp. 1929/2024.
Montaño Pomposo Alma Frine vs. López Pelcastre Adolfo. Controversias del Orden Familiar Familiar Auto / C. 1 Acdo. Núm. Exp. 424/2022 Tomo II.
Montes San Agustín Bartola vs. Beltránd Ambros Reyes. Especial Familiar Archivar. 1 Acdo. Núm. Exp. 839/2023.
Moreno López Juana. Juris. Voluntaria Familiar Constancia Uga / T. 1 Acdo. Núm. Exp. 1060/2021.
Moreno Pérez Arturo. Juris. Voluntaria Familiar Certificación Uga / T. 1 Acdo. Núm. Exp. 1633/2024.
Muñoz Navarro Lucía Guadalupe vs. Benítez Morales Iván Eduardo. Oral Familiar Escrito. 3 Acdos. Núm. Exp. 969/2022.
Niert Barrera Juan José vs. Director General del Registro Civil de la Ciudad de México. Ord. Civil Oral Oral Familiar Acuse Uga / T. 1 Acdo. Núm. Exp. 1160/2023.
Noguez Iniesta Yolanda y Cárdenas Olvera Karla Nayelly. Especial Familiar Desechamiento. 1 Acdo. Núm. Exp. 1786/2024.
Ocampo Nava Nely Guadalupe vs. Gutiérrez Oropeza Carlos Alberto. Juic. Oral de Filia. Oral Familiar Acuse Uga / T. 1 Acdo. Núm. Exp. 1173/2021.
Orozco Mendoza Jonahtan Rodrigo vs. Rodríguez Olvera Gabriela. Especial Familiar Desahogo de Requerimientos / Convenio. 1 Acdo. Núm. Exp. 1563/2024.
Ortiz García Vanesa vs. Patlan Lozano Francisco. Juic. Oral de Filia. Oral Familiar Billetes de Depósito. 1 Acdo. Núm. Exp. 126/2015.
Pacheco Torrecillas Nizanisaudi vs. Montalban Estrada Aldo Alfonso. Oral Familiar Nuevamente Emplazamiento. 1 Acdo. Núm. Exp. 543/2023.
Padilla Jacinto Isaac vs. Pérez Santiago Guadalupe. Oral Familiar Escrito. 1 Acdo. Núm. Exp. 360/2023.
Palma Rodríguez Carlos Alberto vs. Mendoza Marcial Gricelda. Oral Familiar Escrito. 1 Acdo. Núm. Exp. 359/2024.
Pérez García Monserrat Escarlet vs. Hernández Jaimes César. Oral Familiar Escrito. 2 Acdos. Núm. Exp. 186/2023.
Pérez Guzmán Laura Alicia Dolores vs. García Aldana Alejandro Rafael. Especial Familiar Desahogo de Requerimientos / Convenio. 1 Acdo. Núm. Exp. 429/2024.
Quintanar Moreno Ramón de Jesús vs. Martínez Bello Zita Olivia. Especial Familiar Acuse Uga / T. 1 Acdo. Núm. Exp. 1076/2023.
Quintero Nájera María Fabiola. Juris. Voluntaria Familiar Minuta / T. 1 Acdo. Núm. Exp. 786/2022.
Quiroz Castillo María Leticia. Oral Familiar Acuse Uga / T. 2 Acdos. Núm. Exp. 493/2024.
Ramírez Guzmán Antonio Jerónimo vs. Ruíz Godínez Irma. Especial Familiar Acuse Uga / T. 1 Acdo. Núm. Exp. 1426/2024.
Ramos Flora. Juris. Voluntaria Familiar Constancia Uga / T. 1 Acdo. Núm. Exp. 983/2023.
Rodríguez Galindo Érika vs. Alcalá Benítez Alan Alberto. Oral Familiar Contestación de Oficio. 1 Acdo. Núm. Exp. 953/2023.
Rodríguez Hernández Nancy Andrea vs. Andrés Ortiz Hernández. Oral Familiar Acuse Uga / T. 1 Acdo. Núm. Exp. 456/2021.
Romero Valencia Norma Lizette vs. Girón Morales Luis Amilcar. Especial Familiar Desahogo de Requerimientos / Convenio. 1 Acdo. Núm. Exp. 1679/2024.
Saavedra Monroy Alma Janette vs. Guerrero Báez Moisés. Especial Familiar Desistimiento. 1 Acdo. Núm. Exp. 1603/2024.
Sánchez Arriaga Mariana Dayana vs. Macías González Edgar. Juic. Oral de Filia. Oral Familiar Acuse Uga / T. 1 Acdo. Núm. Exp. 486/2022 Tomo II.
Sánchez Espinosa Alfonso y Chavira Blancarte Dulce María. Juris. Voluntaria Familiar Desahogo de Mp / T. 1 Acdo. Núm. Exp. 1056/2024.
Sánchez Ruíz Edgard vs. Butron Sahagún Stephanie. Oral Familiar Auto. 1 Acdo. Núm. Exp. 1192/2023.
Sandoval Gamiz Juan Francisco de Paula. Oral Familiar Constancia Uga / T. 2 Acdos. Núm. Exp. 253/2024.
Sistema Nacional para el Desarrollo Integral de la Familia vs. Mauries Jasso Héctor Roberto y Santoyo Gutiérrez Érika y Santoyo Montes Virgilio y Gutiérrez García Esther. Juic. Especial de Pérd. de la Patria Potest. Familiar Acuse Uga / T. 1 Acdo. Núm. Exp. 1313/2024.
Sistema para el Desarrollo Imtegral de la Familia de la Ciudad de México vs. Gómez Portal Lourdes. Juic. Oral Especial de Pérd. de la Patria Potest. Oral Familiar Notif. Personal por Edictos. 1 Acdo. Núm. Exp. 849/2021.
Tapia Vieyra Martín vs. Ortiz Manjarrez Bertha. Especial Familiar Contestación Aud. 272 B. 1 Acdo. Núm. Exp. 1429/2024.
Téllez Verduzco Ricardo vs. Rodríguez Hernández Liliana. Oral Familiar Nuevamente Emplaz. / T. 1 Acdo. Núm. Exp. 976/2024.
Trujillo Guayara Yandy Xilena vs. Espinosa Rueda Arturo Zealtiel. Especial Familiar Acuse Uga / T. 1 Acdo. Núm. Exp. 1260/2024.
Vázquez Arcia Luis Esteban vs. De la Rosa Vargas Brenda. Juic. Oral de Filia. Oral Familiar Glose Expdllo. / T. 1 Acdo. Núm. Exp. 1263/2024.
Vázquez Bastida Beatriz vs. C Director General del Registro Civil de la Ciudad de México. Oral Familiar Contestación de Oficio / Girar. 1 Acdo. Núm. Exp. 1193/2024.
Ventura Valdés Josela vs. Ortiz Alemán Luis Enrique. Especial Familiar Glose Expedientillo. 1 Acdo. Núm. Exp. 1566/2024.
Vera Flores Ángel Elean vs. Pineda Rodríguez Jorge. Oral Familiar Certificación Uga. 1 Acdo. Núm. Exp. 179/2024.
Vera Hernández María Antonieta vs. Castañeda López José. Oral Familiar Auto, No Admite Apelación. 2 Acdos. Núm. Exp. 369/2024.
Vera Rodríguez Carla Judith vs. Díaz Carbajal Jorge Armando. Oral Familiar Comparecencia. 2 Acdos. Núm. Exp. 1039/2024.
Vergara Mondragón Tania vs. Espíndola Valenzuela Diego. Oral Familiar Contestación de Oficio. 2 Acdos. Núm. Exp. 486/2023.
Vieyra Parra Cynthia Paola vs. Villegas Piña Erick Daniel. Oral Familiar Contestación de Oficio. 1 Acdo. Núm. Exp. 86/2023.
Villa Calderón María Esther. Juris. Voluntaria Familiar Minuta / T. 3 Acdos. Núm. Exp. 256/2024.
Villanueva Tapia Rosana vs. Morales González Luis Fernando. Especial Familiar Escrito. 1 Acdo. Núm. Exp. 1756/2024.
De la Rosa Espinosa Rafael. Oral Familiar Certificación Uga / T. 1 Acdo. Núm. Exp. 463/2024.

SENTENCIAS DEFINITIVAS DEL 7 DE ENERO DEL 2025

Lugo Rodríguez Gloria Verónica. Juris. Voluntaria Familiar Sent. Def. 1 Núm. Exp. 1096/2024
Tinajero Argueta Mónica vs. Martínez Juárez Francisco. Oral Familiar Sent. Def. 1 Núm. Exp. 836/2024

LA SECRETARIA JUDICIAL
LIC. VERÓNICA IVONNE JIMÉNEZ ROMERO

SOLO CONSULTA
SOLO CONSULTA
SOLO CONSULTA

SÉPTIMO DE PROCESO ORAL EN MATERIA FAMILIAR

SECRETARÍA "A"
ACUERDOS DEL 7 DE ENERO DEL 2025

Alejandre López Celia y Vicente Benítez Rico. Oral Familiar Expdllo. Of Archivo. 1 Acdo. Núm. Exp. 174/2020.
Arroyuelo Romero Mtro Adrián. Juic. Oral Especial de Pérd. de la Patria Potest. Oral Familiar Cdno de Amparo 66/2024. 1 Acdo. en Amparo. Núm. Exp. 861/2022 Amparo 66/2024.
Baltazar Fuentes Aurora Estephanie vs. Colín Muñoz Manuel Alejandro. Juic. Oral de Filia. Oral Familiar Desch. 1 Acdo. Núm. Exp. 1804/2024.
Contreras Falcón Nallely Denisse. Juris. Voluntaria Familiar Acuerdo. 1 Acdo. Núm. Exp. 991/2023.
Figueredo Gloria Raquel vs. Muñoz Benavides Irving. Especial Familiar Ratficacn Pasa a Sent. 2 Acdos. Núm. Exp. 1617/2024.
García Navarro Blas Ramón vs. Cardoso Sori Karina. Juic. Oral de Filia. Oral Familiar Admisión. 1 Acdo. Núm. Exp. 1911/2024.
García Ramírez Edna Irais vs. Chávez Coronel Luis Ernesto. Juic. Oral de Filia. Oral Familiar Admisión. 1 Acdo. Núm. Exp. 1837/2024.
Guarneros Trujillo Mario vs. Merigo López Carolina. Especial Familiar Contsta y Fecha Aud. Prel. 1 Acdo. Núm. Exp. 1700/2024.
Hernández Sánchez Miriam. Juris. Voluntaria Familiar Admisión. 1 Acdo. Núm. Exp. 1787/2024.
Juárez Ricardo Reyna vs. Lince Pineda Reyna. Especial Familiar Expedientillo. 1 Acdo. en Expedientillo. Núm. Exp. 231/2020 Expedientillo.
Lozano Martínez Brenda Mayumi y Ramos Vázquez Diego Armando vs. Rueda Olivares Héctor. Oral Familiar Of Imss. 2 Acdos. Núm. Exp. 351/2023 Medida de Protección Mag.
Luna Rivera Daniela vs. Ceballos Ruíz Francisco Javier. Juic. Oral de Filia. Oral Familiar Contsta y Fecha Aud. Prel. 1 Acdo. Núm. Exp. 1394/2024.
Olguín David vs. Guia García Karen Michelle. Juic. Oral de Filia. Oral Familiar Of Ine. 1 Acdo. Núm. Exp. 1014/2024.
Parada Martínez Erika Elizabeth vs. Brodeli Domínguez Vázquez. Juic. Oral de Filia. Oral Familiar Billete. 1 Acdo. en Cumplimiento. Núm. Exp. 387/2020 Vía de Apremio II.
Vázquez Arroyo Federico Giovanni vs. Romero García Donahi Damaris. Juic. Oral de Filia. Oral Familiar Contestación y Aud. Preliminar. 1 Acdo. Núm. Exp. 1231/2024.

MAL PUBLICADOS

Arroyuelo Romero Mtro Adrián vs. Candy Ortega Cindy. Juic. Oral Especial de Pérd. de la Patria Potest. Oral Familiar Tomo II. 1 Acdo. Núm. Exp. 861/2022 Tomo II.
Carranza Guerrero Genoveva vs. Charis Santiago Carlos. Oral Familiar Cdno de Amparo. 1 Acdo. en Amparo. Núm. Exp. 264/2022 Amparo 459/2023.
Rivero Villaseñor José Octavio vs. Sara Castellanos Pérez. Juic. Oral de Filia. Oral Familiar 1 Acdo. Núm. Exp. 104/2020.

NO PUBLICADOS

Estrada Quintero María del Socorro vs. Abraham Eduardo Márquez Estrada. Ord. Civil Familiar Aud. 910. 1 Acdo. Núm. Exp. 681/2018.
Villegas Arenas Héctor Hugo vs. Reyna Villegas Arenas. Juris. Voluntaria Familiar Aud. 910. 1 Acdo. Núm. Exp. 701/2018 Tomo II.

LA SECRETARIA JUDICIAL
LIC. OLGA JACQUELINE AGUILAR GALVÁN

SECRETARÍA "B"
ACUERDOS DEL 7 DE ENERO DEL 2025

Arias Godínez José Antonio vs. Facha García María Teresa. Juic. Oral de Filia. Oral Familiar Desechamiento. 1 Acdo. Núm. Exp. 1795/2024.
Ayala Jiménez Abel vs. Flores Escobar Dulce Rosario. Juic. Oral de Filia. Oral Familiar Prevención. 1 Acdo. Núm. Exp. 1912/2024.
Báez Corzo Jéssica Samanta vs. Morales Reyes Francisco Javier. Oral Familiar Infrm Telmex. 2 Acdos. Núm. Exp. 1505/2024.
Campos Basurto Gloria Elena vs. Lora Saucedo César. Juic. Oral de Filia. Oral Familiar Desechamiento. 1 Acdo. Núm. Exp. 1838/2024.
Cervantes Juárez Hidilia vs. Morales Chávez Ernesto. Juic. Oral de Filia. Oral Familiar Desechamiento. 1 Acdo. Núm. Exp. 1818/2024.
Flores Rodríguez José Luis Crispín vs. García Espinosa Irma. Juic. Oral de Filia. Oral Familiar Desechamiento. 1 Acdo. Núm. Exp. 1220/2024.
Fontes Martínez Alejandro vs. Razo Valenzuela Elizabeth. Juic. Oral de Filia. Oral Familiar Desechamiento. 1 Acdo. Núm. Exp. 1785/2024.
González Espinosa Karla Elizabeth vs. Gutiérrez Padilla Gerardo Israel. Juic. Oral de Filia. Oral Familiar 1 Acdo. Núm. Exp. 1282/2024.
Hernández Llamas Sergio vs. Rodríguez Victoria Blanca Rosa. Juic. Oral de Filia. Oral Familiar Desechamiento. 1 Acdo. Núm. Exp. 1755/2024.
Kessler Velta Lucía vs. Alvarenga Albera Roberto. Especial Familiar Desechamiento. 1 Acdo. Núm. Exp. 1675/2024.
Linares Zagal Rocio vs. Alvarado Rodríguez Joaquín Carlos. Juic. Oral de Filia. Oral Familiar Desechamiento. 1 Acdo. Núm. Exp. 1742/2024.
López Cortez Elizabeth vs. Muñoz Romero César. Oral Familiar Pasa Sent. 1 Acdo. Núm. Exp. 1262/2024.
López Jiménez Julio vs. Hernández Velasco Yaneth. Especial Familiar Desechamiento. 1 Acdo. Núm. Exp. 1578/2024.
Nieto Álvarez Daniel Magdaleno vs. Sánchez Soria Ana María. Juic. Oral de Filia. Oral Familiar Desechamiento. 1 Acdo. Núm. Exp. 1332/2024.
Ortiz Oropeza Víctor Hugo vs. Pérez Garduño Alida. Juic. Oral de Filia. Oral Familiar Desechamiento. 1 Acdo. Núm. Exp. 1752/2024.
Partida Ramírez Irving Alejandro vs. García Martínez Berenice. Juic. Oral de Filia. Oral Familiar Desechamiento. 1 Acdo. Núm. Exp. 1778/2024.
Pérez Alonso María Elena vs. Ceja Martínez Luis Octavio. Juic. Oral de Filia. Oral Familiar Autorización. 1 Acdo. Núm. Exp. 1780/2024.
Piña Arellano Roberto vs. Rivera García Marcia Elizabeth su Sucesión. Juic. Oral de Filia. Oral Familiar Desechamiento. 1 Acdo. Núm. Exp. 1805/2024.
R. R. I. A vs. Rojas Larrañaga José Luis. Oral Familiar Vistos (Sin Efectos). 2 Acdos. Núm. Exp. 388/2023.
Ramos Paz Katia Georgete vs. Tapia Luna Benjamín Juda. Juic. Oral de Filia. Oral Familiar Pasa Sent. 1 Acdo. Núm. Exp. 1458/2024.
Rodríguez Figueroa Rubén Arturo vs. Medina Aguilar Patricia Karina. Juic. Oral de Filia. Oral Familiar Prevención. 1 Acdo. Núm. Exp. 1915/2024.
Rodríguez Rodríguez Talia Alejandra y Espejel Hernández Gustavo. Juic. Oral de Filia. Oral Familiar Desechamiento. 1 Acdo. Núm. Exp. 1922/2024.
Sánchez Nieves Georgina vs. Navarro Ramírez Raúl. Juic. Oral de Filia. Oral Familiar por Desitds. 1 Acdo. Núm. Exp. 1645/2024.
Sánchez Sagal Adriana Fabiola vs. Piña Cantero Esteban. Juic. Oral de Filia. Oral Familiar Desechamiento. 1 Acdo. Núm. Exp. 1355/2024.
De Jesús Garduño José Matilde vs. Ramírez Palma Érika. Juic. Oral de Filia. Oral Familiar Nva Ced. 1 Acdo. Núm. Exp. 1422/2024.

NO PUBLICADOS

Aguilar Garibay Ernesto vs. Aguilar Garibay Susana. Juic. Oral de Filia. Oral Familiar Desechamiento. 1 Acdo. Núm. Exp. 1898/2024.
Báez Corzo Jéssica Samanta vs. Morales Reyes Francisco Javier. Oral Familiar Infrm Sre. 2 Acdos. Núm. Exp. 1505/2024.
Díaz Rodríguez Adela Berenice vs. Ruíz Domínguez Alberto. Juic. Oral de Filia. Oral Familiar 1 Acdo. Núm. Exp. 1125/2024.
Director de Asesoría y Representación Jurídica de Niñas Niños y Adolescentes de la Procuraduria Federal de Protección de Niñas Niños y Adolescentes vs. Silva Calixto María Esther. Oral Familiar 1 Acdo. Núm. Exp. 625/2023.
Flores Baltazar Pamela vs. Gómez Cruz Miguel Ángel. Juic. Oral de Filia. Oral Familiar 1 Acdo. Núm. Exp. 1208/2024.
Fuentes Plaza Víctor Manuel vs. C Director General del Registro Civil de la Ciudad de México. Juic. Oral de Filia. Oral Familiar Prevención. 1 Acdo. Núm. Exp. 1902/2024.
García Núñez Melba Gloria vs. David Randolfo Cruz León. Oral Familiar 1 Acdo. Núm. Exp. 138/2020.
Hernández Mendoza María Isabel. Juris. Voluntaria Familiar 7 Acdos. Núm. Exp. 475/2024.
Lugo Hernández Elvia vs. Lozano Fabián Juan Sebastián. Juic. Oral de Filia. Oral Familiar Prevención. 1 Acdo. Núm. Exp. 1875/2024.
Martínez Gil Lucero Marina vs. Guzmán Álvarez Leobardo. Juic. Oral de Filia. Oral Familiar Nva Ced. 1 Acdo. Núm. Exp. 1308/2024.
Morín Martínez María. Juris. Voluntaria Familiar Prevención. 1 Acdo. Núm. Exp. 1905/2024.
Pérez Alonso María Elena vs. Ceja Martínez Luis Octavio. Juic. Oral de Filia. Oral Familiar Admt. 1 Acdo. Núm. Exp. 1780/2024.

SOLO CONSULTA
SOLO CONSULTA
SOLO CONSULTA

Pérez Ramírez Monserrat Isabel y Chávez Null Maribell vs. Marín Uribe Luis Randall. Oral Familiar Órdenes de Protección Oral Familiar 2 Acdos. Núm. Exp. 145/2024.
R. R. I. A vs. Rojas Larrañaga José Luis. Oral Familiar 1 Acdo. Núm. Exp. 388/2023.
Reyes Contreras Alfredo vs. Santos Sevilla Brenda Guadalupe. Juic. Oral de Filia. Oral Familiar Prevención. 1 Acdo. Núm. Exp. 1888/2024.
Rico Cantú Marcela vs. Hefferan Romero Cecilia. Juic. Oral de Filia. Oral Familiar Prevención. 1 Acdo. Núm. Exp. 1828/2024.
Rodríguez López Maricela vs. Salazar Moreno Víctor Manuel. Juic. Oral de Filia. Oral Familiar Adms. 1 Acdo. Núm. Exp. 1768/2024.
Ronquillo Sosa Vanessa del Rocío vs. Álvarez Martínez Víctor Manuel. Juic. Oral de Filia. Oral Familiar Prevención. 1 Acdo. Núm. Exp. 1815/2024.
Sánchez Sánchez José Eduardo vs. Martínez Hernández Andrea Paola. Juic. Oral de Filia. Oral Familiar Adms. 2 Acdos. Núm. Exp. 1750/2024.
Sandoval Muñiz Guadalupe vs. Reséndiz Chávez Leoncio. Juic. Oral de Filia. Oral Familiar Prevención. 1 Acdo. Núm. Exp. 1802/2024.
Vega Castillo Alejandro y Ana Lilia Hernández Zamarripa. Especial Familiar 1 Acdo. Núm. Exp. 112/2017.

EL SECRETARIO JUDICIAL
LIC. CANDIDO HÉCTOR DOMÍNGUEZ CERÓN

SECRETARÍA "C"
ACUERDOS DEL 7 DE ENERO DEL 2025

Abasolo Tovar Lluvia Lizbeth y Ariel de Jesús Pérez Moreno. Oral Familiar Acuerdo. 1 Acdo. Núm. Exp. 909/2019.
Aguilar Espíritu Santo Victoria Alejandra vs. Archman David Robert. Especial Familiar Semovi. 1 Acdo. Núm. Exp. 1676/2024.
Astivia Caraza Gabriela vs. Tolosa Rodríguez Alberto. Juic. Oral de Filia. Oral Familiar Acuerdo. 1 Acdo. Núm. Exp. 1833/2024.
Atilano Rodríguez Esperanza vs. Pacheco Ceja Irma. Oral Familiar Semovi. 1 Acdo. Núm. Exp. 936/2024.
Becil Sayun Omar vs. Rivero Colorado Diana Evelin. Juic. Oral de Filia. Oral Familiar Sala. 1 Acdo. Núm. Exp. 1300/2024.
Chávez Rodríguez Jorge Uriel vs. González Escobedo Yazmín. Juic. Oral de Filia. Oral Familiar Aclara. 1 Acdo. Núm. Exp. 1059/2024.
Chávez Sánchez Tania vs. Martínez Rico Jorge Enrique. Juic. Oral de Filia. Oral Familiar Uga. 1 Acdo. Núm. Exp. 1099/2024.
Doroteo Monroy Pamela Abigail vs. González Torres Hugo. Oral Familiar Reserva. 1 Acdo. Núm. Exp. 676/2023.
Fajer Díaz Karime Ivonne vs. Lázaro García Luis Sergio. Juic. Oral de Filia. Oral Familiar Desechamiento. 1 Acdo. Núm. Exp. 1953/2024.
Girón Guichar Andrea Montserrat y Yáñez Martínez Araceli. Especial Familiar Minutas. 1 Acdo. Núm. Exp. 696/2024.
Guzmán Sierra Jeanette Cecilia vs. Peñaloza Santos Héctor. Juic. Oral de Filia. Oral Familiar Nueva Cedula. 1 Acdo. Núm. Exp. 1536/2024.
Hernández Hernández Juan Carlos y Vázquez Alemán Lilia. Juris. Voluntaria Familiar Minutas. 1 Acdo. Núm. Exp. 1683/2024.
Hernández Márquez Cristina vs. Espitia Torres Emmanuel Antelmo. Oral Familiar Semovi. 1 Acdo. Núm. Exp. 359/2024.
Herrera Reyna Luis Alberto vs. Sánchez Yocupicio Sandra. Juic. Oral de Filia. Oral Familiar Nueva Cedula. 1 Acdo. Núm. Exp. 999/2024.
Jiménez Meza Karla Alejandra. Juris. Voluntaria Familiar Prevención. 1 Acdo. Núm. Exp. 1939/2024.
Medina Jiménez Daniel vs. Bañuelos González Alma Yadira. Especial Familiar Rebeldia. 1 Acdo. Núm. Exp. 789/2024.
Mondragón Hernández Arisbet Monserrat vs. Aranda Terres Edgar Adán. Juic. Oral de Filia. Oral Familiar Acuerdo. 1 Acdo. Núm. Exp. 1036/2024.
Niederheitmann López Aída y Ledesma Delgado Juan Pablo vs. C Director General del Registro Civil de la Ciudad de México. Juic. Oral de Filia. Oral Familiar Desechamiento. 1 Acdo. Núm. Exp. 1943/2024.
Norberto Ramírez Rosa. Juris. Voluntaria Familiar Minutas. 1 Acdo. Núm. Exp. 513/2024.
Núñez Hernández Danjob vs. Silva Ortiz Rosa Beatriz. Juic. Oral de Filia. Oral Familiar Ced Sin. 1 Acdo. Núm. Exp. 1433/2024.
Pineda Espíndola Jazmín Angélica. Oral Familiar Nueva Fecha. 1 Acdo. Núm. Exp. 476/2021.
Pineda López Adriana y Colín Lozano José Alfredo. Oral Familiar Desechamiento. 1 Acdo. Núm. Exp. 1949/2024.
Reyes Castillo Ricardo vs. Pérez Ortiz Mayra Ivonne y C Director del Registro Civil de la Ciudad de México. Oral Familiar Desahoga Vista. 1 Acdo. Núm. Exp. 833/2024.
Robledo Bermúdez María Antonieta vs. Martínez Alcocer José Antonio. Juic. Oral de Filia. Oral Familiar Admisorio. 1 Acdo. Núm. Exp. 1946/2024.
Salgado Enríquez Brenda Leticia y Miguel Ángel Navarro Bojalil. Oral Familiar Acuerdo. 1 Acdo. Núm. Exp. 189/2020.
Tornel Castillejos Raúl vs. Virydiana Vanessa Casas Vessi. Oral Familiar Expedientillo. 1 Acdo. Núm. Exp. 226/2021 Tomo III.
Vargas Camacho Liliana Guadalupe vs. Frías Gutiérrez José Luis. Especial Familiar Comparecencia. 1 Acdo. Núm. Exp. 1619/2024.
Vázquez Bárcenas Georgina vs. Piñon Pérez Pascual. Juic. Oral de Filia. Oral Familiar Ced Sin. 1 Acdo. Núm. Exp. 1443/2024.
Velázquez Moreno Héctor vs. Rodríguez Pineda Marisol. Juic. Oral de Filia. Oral Familiar Acuerdo. 1 Acdo. Núm. Exp. 1289/2024.
Vélez Mayo Sergio vs. Villaseñor Orozco Érika Vanessa. Oral Familiar Ced Sin. 1 Acdo. Núm. Exp. 633/2024.
De Jesús Null Verónica y Gallardo Martínez Alejandra Elizabeth vs. Pérez San Juan Hugo Indalecio. Oral Familiar Órdenes de Protección Oral Familiar Comparecencia. 1 Acdo. Núm. Exp. 1900/2024.

MAL PUBLICADOS

Carrasco Franco Óscar Martín vs. Chávez González Érika Ossiriz. Juic. Oral de Filia. Oral Familiar Desechamiento. 1 Acdo. Núm. Exp. 1739/2024.
Silva Cuevas Graciela Guillermina vs. Francisco Tripp Flores. Oral Familiar Fecha Dictado Sentencia. 1 Acdo. en Otros. Núm. Exp. 916/2016 Principal Tomo II.

NO PUBLICADOS

Álvarez Álvarez Érika vs. Espinosa Juárez Mario. Juic. Oral de Filia. Oral Familiar Contestación. 1 Acdo. Núm. Exp. 1190/2024.
Barranco Díaz Rogelio y Téllez Hernández María Antonieta. Oral Familiar Desechamiento. 1 Acdo. Núm. Exp. 1896/2024.
Macías Álvarez Carlos Aníbal y Carrera Márquez Rosa Guadalupe. Oral Familiar Órdenes de Protección Oral Familiar Acuerdo. 1 Acdo. Núm. Exp. 1829/2024.
Macías Pérez Jesús vs. Morales Flores Irlanda. Oral Familiar Acuerdo. 2 Acdos. Núm. Exp. 576/2024.
Narciso Ibáñez Viridiana vs. Suárez Acosta Aldo. Juic. Oral de Filia. Oral Familiar Contestación. 1 Acdo. Núm. Exp. 1426/2024.
Pacheco García Cano Ricardo vs. Herrera Acua Marcela Lizaremy. Juic. Oral de Filia. Oral Familiar Acuerdo. 1 Acdo. Núm. Exp. 1279/2024.
Simón Gómez Natali vs. Cisneros Díaz Juan Alberto. Especial Familiar Contestación. 1 Acdo. Núm. Exp. 1603/2024.
Tovar Tovar María Berenice vs. Hernández Franco Juan Abelardo. Juic. Oral de Filia. Oral Familiar Contestación. 2 Acdos. Núm. Exp. 1330/2024.
Uranga María Teresa. Juris. Voluntaria Familiar Fovissste. 1 Acdo. Núm. Exp. 1276/2024.
Zavala Eimanns Adrián Uwe vs. Renata Janayna Magdaleno García Alejandre. Juic. Oral de Filia. Oral Familiar Acuerdo. 1 Acdo. Núm. Exp. 303/2020.

SENTENCIA DEFINITIVA DEL 7 DE ENERO DEL 2025

Arceo Salazar Elizabeth. Juris. Voluntaria Familiar Sent. 1 Núm. Exp. 783/2024

LA SECRETARIA JUDICIAL
LIC. OLIMPIA BECERRA CARRILLO

OCTAVO DE PROCESO ORAL EN MATERIA FAMILIAR

SECRETARÍA "A"
ACUERDOS DEL 7 DE ENERO DEL 2025

Aranda Salazar José Alberto y Galicia Salgado Rubí. Especial Familiar Turno a Disposición. 1 Acdo. Núm. Exp. 1370/2024.

SOLO CONSULTA
SOLO CONSULTA
SOLO CONSULTA

Arellano Ortega Manuel Alejandro vs. Serrano Rodríguez Rocío. Oral Familiar por Recibido Oficio Autoridad Federal Informa que Se Niega Susp. Definitiva. 1 Acdo. en Amparo. Núm. Exp. 534/2024 1140/2024- V.

Arellano Ortega Manuel Alejandro vs. Serrano Rodríguez Rocío. Oral Familiar por Recibido Oficio Autoridad Federal Informa que Ha Quedado Firme Resolución. 2 Acdos. en Amparo. Núm. Exp. 534/2024 Tomo II Amp. 1059/2024- IV.

Arellano Ortega Manuel Alejandro vs. Serrano Rodríguez Rocío. Oral Familiar por Recibido Oficio Cecofam, Informa Resultado Convivencia Asistida Fase II Progenitor- Hija. 3 Acdos. Núm. Exp. 534/2024 Tomo III.

Castillo Aguilar Leticia vs. Sánchez Medina Roberto. Oral Familiar Dem. Realiza Manifestación Gestiones Copias Certificadas. 3 Acdos. Núm. Exp. 1111/2022.

Chalita Rodríguez Nayshla Isabel y Macías Duch Jesús Rodrigo. Juris. Voluntaria Familiar Turno a Disposición. 1 Acdo. Núm. Exp. 1034/2022.

Chávez Espinosa Edgar Alberto vs. Hernández Acevedo América. Especial Familiar Prevención. 1 Acdo. Núm. Exp. 1940/2024.

Contreras Ramírez Hugo. Juris. Voluntaria Familiar Desechamiento. 1 Acdo. Núm. Exp. 1814/2024.

Damián Reyes Gisela vs. Salazar Escoriza César Octavio. Juic. Oral de Filia. Oral Familiar Autorizaciones VII Párrafo Art. 112 C. P. C. 1 Acdo. Núm. Exp. 337/2021.

Delgado Miranda Rosa Yadira vs. Estrada Hurtado Encarnación Israel. Especial Familiar Certificación Cómputo. 2 Acdos. Núm. Exp. 1367/2024.

Díaz Barriga Sepúlveda Juan David vs. Guadarrama González Norma Gabriela. Oral Familiar Vista Dem. Ofrecimiento Prueb. Superveniente. 1 Acdo. en Expedientillo. Núm. Exp. 141/2024 Tomo II.

García Martínez Axel vs. Pantaleon Estrada María Fernanda. Oral Familiar por Designado Abogado Patrono y Sustituto Art. 1044 C. P. C. 1 Acdo. Núm. Exp. 927/2024.

Gómez García Marco Antonio vs. Valle Mendiola María Perla. Oral Familiar Se Ordena Expedición de Copias Certificadas. 2 Acdos. Núm. Exp. 717/2023.

Granillo Jiménez María Zenaida y Albarrán Estrada Melesio. Especial Familiar Turno a Disposición. 1 Acdo. Núm. Exp. 1484/2024.

Gupta Vidit vs. Freitag Franziska. Especial Familiar Admite. 1 Acdo. Núm. Exp. 1801/2024.

Gutiérrez Muñoz Alejandro vs. Del Río Aguado Silvana. Ord. Civil Oral Oral Familiar No Ha Lugar a Admitir Recurso de Apelación, Efecto Devl. de Tramitación Conjunta Con la Sent. Definitiva. 1 Acdo. Núm. Exp. 834/2021 Tomo IV.

Gutiérrez Quevedo Francisco vs. C Director General del Registro Civil de la Ciudad de México. Oral Familiar Desechamiento. 1 Acdo. Núm. Exp. 1831/2024.

Hernández Pereyra Jene y Moreno Romero Vicente Arturo. Especial Familiar Destrucción Exp. Inactividad Procesal, Prevención Promovente Recepción Documentos Término. 1 Acdo. Núm. Exp. 251/2024.

Lara Ávila Alejandro vs. Miranda Armendáriz Mari Carmen. Especial Familiar Prevención. 1 Acdo. Núm. Exp. 1941/2024.

Macías Rodríguez Ernesto vs. Hernández Zepeda Érika Noemí. Especial Familiar Admite. 1 Acdo. Núm. Exp. 1847/2024.

Mancilla Álvarez Lizbeth vs. Buendía Romero Ricardo. Especial Familiar Prevención. 1 Acdo. Núm. Exp. 1947/2024.

Marcos Silva José Luis vs. Morales Bernardino Reyna Arizbeth. Especial Familiar Desahoga Prevención, Exhiba Capitulaciones Matrimoniales O. Constancia de Inexistencia. 2 Acdos. Núm. Exp. 1584/2024.

Martínez García Jaime. Juris. Voluntaria Familiar Sustitución Testigo. 1 Acdo. Núm. Exp. 1114/2024.

Martínez Gavin vs. C Director General del Registro Civil de la Ciudad de México. Oral Familiar Orden Devolución Documentos. 1 Acdo. Núm. Exp. 1724/2024.

Martínez Ramírez Blanca Lidia vs. García García Luis Alberto. Especial Familiar Requerimiento Promovente, Ratificar Ocurso, Firma Notoriamente Distinta. 1 Acdo. Núm. Exp. 1851/2024.

Méndez Magaña Patricia y Ramírez Ramírez Agustín. Especial Familiar Admite. 1 Acdo. Núm. Exp. 1837/2024.

Nájera Nájera Esperanza vs. Guerrero de la Cruz María de la Luz. Oral Familiar Prevención. 1 Acdo. Núm. Exp. 1937/2024.

Peregrino Díaz Karla Berenice vs. Lezama Cabrera Gomer. Juic. Oral de Filia. Oral Familiar Prevención. 1 Acdo. Núm. Exp. 1934/2024.

Pérez Ramírez José Jorge y Montoya Morales Fabiola. Especial Familiar Se Ordena Girar Oficio Archivo Judicial. 1 Acdo. en Expedientillo. Núm. Exp. 861/2023.

Piñeiro Cruz Nely vs. Campo Peláez Antonio. Juic. Oral de Filia. Oral Familiar Se Ordena Poner a Disposición Actora Billetes de Depósito. 1 Acdo. Núm. Exp. 191/2022 Tomo II.

Priyadarsi Debajyoti Roy vs. Grea Litai Moreno Banda. Oral Familiar Improcedente Decretar Medida de Protección Referente Al Resguardo Provisional del Adolescente Involucrado en el Presente Asunto. 1 Acdo. Núm. Exp. 47/2021 Tomo III.

Quintanar Morales Nancy vs. Hernández Martínez Mario Ascención. Especial Familiar Se Reserva Proveer Escrito Hasta en Tanto el Dem. No Se Encuentre Legalmente Vinculado. 1 Acdo. Núm. Exp. 1471/2024.

Reyes Carrillo Paulina Berenice. Oral Familiar Desechamiento. 1 Acdo. Núm. Exp. 1804/2024.

Reyes Mendoza Hizoris y Vázquez Peralta Eduardo. Especial Familiar Prevención. 1 Acdo. Núm. Exp. 1954/2024.

Reyes Rodríguez Fidel Alejandro vs. Rivera Hernández Ángela. Especial Familiar Desechamiento. 1 Acdo. Núm. Exp. 1784/2024.

Robledo López Berenice vs. Paredes Álvarez Víctor David. Oral Familiar Prevención. 1 Acdo. Núm. Exp. 1957/2024.

Rodríguez Arenas Juan Carlos y Pliego Trinidad Alejandra Denis. Especial Familiar por Exhibida Usb Con Propuestas de Convenio. 1 Acdo. Núm. Exp. 1694/2024.

Rodríguez Medrano Clara Lourdes y Navarrete Romero Juan Eduardo. Especial Familiar Prevención. 1 Acdo. Núm. Exp. 1961/2024.

Rodríguez Morales Ricardo Adán vs. Bello Bautista Ana Karen. Oral Familiar Prevención. 1 Acdo. Núm. Exp. 1927/2024.

Ruíz Coria Claria María. Juris. Voluntaria Familiar Desahoga Prevención, Exhiba Constancia Inex. Matr. Cdmx Búsqueda Edad para Contraer Matr. Promovente y Concubino. 1 Acdo. Núm. Exp. 1727/2024.

Salas Guzmán Francisco Antonio y García Ramírez Dora. Especial Familiar Subsiste Prevención, Exhiban Factura Original Vehículo Prenda. 1 Acdo. Núm. Exp. 1614/2024.

Santiago Becerril Patricia Nayeli vs. Vargas Flores Daniel. Juic. Oral de Filia. Oral Familiar Prevención. 1 Acdo. Núm. Exp. 1974/2024.

Santibañez Avellaneda Esther vs. Hernández Ugalde Mario Alberto. Especial Familiar Destrucción Exp. Inactividad Procesal, Prevención Promovente Recepción Documentos Término. 1 Acdo. Núm. Exp. 261/2024.

Saúlny Sierra David vs. Sánchez Ramírez Silvia Esther. Especial Familiar Auto de Desechamiento Incompetencia por Dom. Conyugal. 1 Acdo. Núm. Exp. 1944/2024.

Sistema para el Desarrollo Integral de la Familia de la Ciudad de México vs. Martínez Escobedo Angélica y Martínez Fabián Crescencio y Martínez Escobedo Florencia. Juic. Oral Especial de Pérd. de la Patria Potest. Oral Familiar por Recibida Minuta Oficio Diligenciado Autoridad Federal. 1 Acdo. en Amparo. Núm. Exp. 41/2022 12/2024.

Solano Mijares Viqui vs. Francisco Javier García Molina. Juic. Oral de Filia. Oral Familiar por Recibido Oficio Banco Azteca. 1 Acdo. Núm. Exp. 231/2015.

Solís Gordillo Ramón Alejandro vs. Ibarra Mosco Mary Carmen. Oral Familiar Destrucción Exp. Inactividad Procesal, Prevención Promovente Recepción Documentos Término. 1 Acdo. Núm. Exp. 187/2024.

Ugalde Lupian Mirna Isela vs. Rodríguez Rodríguez José Urbano. Especial Familiar Estarse a Diverso Proveído. 1 Acdo. Núm. Exp. 1894/2024.

Vela Sánchez Cresencio vs. Ruíz Hernández Verónica. Especial Familiar Desechamiento. 1 Acdo. Núm. Exp. 1791/2024.

Velázquez Quintero Juan. Juris. Voluntaria Familiar Estarse a Diverso Proveído. 2 Acdos. Núm. Exp. 1777/2024.

Villalva Navarro Paulina Angélica vs. Serrano Clavería Carlos. Oral Familiar Destrucción Exp. Inactividad Procesal, Prevención Promovente Recepción Documentos Término. 1 Acdo. Núm. Exp. 297/2024.

LA SECRETARIA JUDICIAL
LIC. ALEJANDRA ISABEL DELGADO ÁLVAREZ

SECRETARÍA "B"
ACUERDOS DEL 7 DE ENERO DEL 2025

Alemán Hernández Octavio vs. Esparza Mendoza América Susana. Especial Familiar Prevención Cóny. Divorciante Sr. Exhiba Copias Certificadas Carpeta Investigación y Aclare Medida Provisional. 2 Acdos. Núm. Exp. 1252/2024.

SOLO CONSULTA
SOLO CONSULTA
SOLO CONSULTA

Bezares Barrera Kathya Aurora vs. García López Edgar Iván. Especial Familiar por Desahogada Prevenciones Cóny. Sra. 1 Acdo. Núm. Exp. 1772/2024.
Callejas Sampedro Iram vs. Rodríguez Morales María Esther. Especial Familiar Desechamiento. 1 Acdo. Núm. Exp. 1815/2024.
Cantú Sevilla Zila Eugenia. Juris. Voluntaria Familiar Improcedente Proveer Impresiones Fotográficas No Se Acompaña Escrito. 1 Acdo. Núm. Exp. 1932/2024.
Ceda de la Cruz Catalina. Juris. Voluntaria Familiar por Recibido Oficio Uga Informa Tickets de Pago No Cubren Totalidad Copias Certificadas Solicitadas. 1 Acdo. Núm. Exp. 1188/2024.
Charles García Érika Cristina vs. Gelover Santiago Israel Fernando. Oral Familiar Orden Oficio Fuente Laboral Dem. Descuento Pensión Alimenticia Def. y Pago Retroactivo. 1 Acdo. Núm. Exp. 265/2016 Tomo III.
Chávez Orroa Raúl vs. Becerril Sopelana Elizabeth. Especial Familiar Orden Oficio Uga Integración Excepción Incompetencia y Remisión Alzada. 1 Acdo. Núm. Exp. 715/2024.
Córdova Gusman Tomás. Juris. Voluntaria Familiar Desechamiento. 1 Acdo. Núm. Exp. 1845/2024.
Cortés Robles Óscar Ramón vs. García Guerrero Yésica. Especial Familiar Desechamiento. 1 Acdo. Núm. Exp. 1838/2024.
González Zubieta María Teresa vs. Martínez Nieves Patricia Antonia. Especial Familiar Contestación de Demanda Incidental. 1 Acdo. en Incidente. Núm. Exp. 872/2024 Consecuencias Inherentes a la Disol. del Vínculo Matrimonial.
Hernández Vega Yaqueline vs. Hernández Machorro Adrián. Oral Familiar Desechamiento. 1 Acdo. Núm. Exp. 1828/2024.
Jarquín Flores María Reyna vs. C Directora del Registro Civil de la Ciudad de México y Otros. Oral Familiar Desechamiento. 1 Acdo. Núm. Exp. 1842/2024.
Juárez López Amalinally vs. Acuña Aburto Isaac. Oral Familiar Contestación de Agravios Primer Recurso de Apel. Tramitación Inmediata Efecto Devolutivo. 1 Acdo. Núm. Exp. 72/2024.
Jurado García Yazmín. Juris. Voluntaria Familiar Desechamiento. 1 Acdo. Núm. Exp. 1802/2024.
Moreno Campos Alejandro. Juris. Voluntaria Familiar Desechamiento. 1 Acdo. Núm. Exp. 1788/2024.
Nava Amaro José Emmanuel vs. Rodríguez Crisóstomo Karla Eunice. Especial Familiar Prevención Cónyuges Divorciantes Propongan Garantía Alimentaria. 1 Acdo. Núm. Exp. 722/2024.
Quiñones Sánchez Edith vs. Soto Ruíz Alberto Augusto. Especial Familiar Desechamiento. 1 Acdo. Núm. Exp. 1798/2024.
Ramírez Herrera América Yolanda vs. Muñoz Martínez José Antonio. Especial Familiar Contestación Solic. de Div. y Se Señala Fecha Aud. a que Se Refeire el Artículo 272- B Cpc. 1 Acdo. Núm. Exp. 1182/2024.
Rendón Escobedo Ziomara Yadira vs. Gómez Gaytán Martín Rafael. Especial Familiar Puesta a Disposición Cóny. Sra. Oficio Descuento. 1 Acdo. Núm. Exp. 1688/2024.
Reynoso Campuzano Juan Javier vs. Venegas Salazar Teófila. Especial Familiar Desechamiento. 1 Acdo. Núm. Exp. 1818/2024.
Romero López Rebeca Graciela y Meza Suárez Israel. Especial Familiar Fuente Laboral Cóny. Sr. Realizará Descuento Pensión Alimenticia Def. y Garantía Alimentaria. 1 Acdo. Núm. Exp. 345/2024.
Rosas Gómez Guadalupe vs. González Sandoval Alberto. Especial Familiar Autoridad Federal Informa Se Admite Juic. de Garantías. 1 Acdo. en Amparo. Núm. Exp. 635/2024 754/2024.
Santana Farfán María Juana y García González José Luis vs. García Santana Marisol Karen y Vivas Gutiérrez Josué. Ord. Civil Oral Oral Familiar Causa Ejecutoria, Acuse de Recibido y Cump. Ejecutoria. 1 Acdo. en Amparo. Núm. Exp. 1132/2021 698/2024.
Segura Revuelta María Elena vs. Zozaya Delano José Guillermo. Especial Familiar Autr. Sicor Cóny. Sr. 1 Acdo. Núm. Exp. 1812/2024.
Soriano Huerta Elizabeth y Gutiérrez Esparza Omar Moroni. Juris. Voluntaria Oral Oral Familiar Requerimiento Promoventes Proporcionen Dom. Presunta Adoptada y Orden Oficio Sub Eva Psicologica Practica Estudios Psicológicos Promoventes. 2 Acdos. Núm. Exp. 852/2023.
Soto Ballesteros Gerardo Efraín vs. C Director del Registro Civil y Registro Nacional de Población y Secretaria de Gobernación. Oral Familiar Desechamiento. 1 Acdo. Núm. Exp. 1858/2024.
Velázquez Rodríguez María de Los Ángeles. Juris. Voluntaria Familiar Admisión. 1 Acdo. Núm. Exp. 1872/2024.
Villalobos Escobar Karla Ivonne vs. Dimeo Coria Mauricio. Ord. Civil Familiar Orden Oficio Uga Remita Minuta Oficio Uber Eats. 1 Acdo. en Otros. Núm. Exp. 732/2018 Tomo II.
Villarroel Moreno Norma Patricia. Juris. Voluntaria Familiar Desechamiento. 1 Acdo. Núm. Exp. 1820/2024.
Zárraga Cadena Mónica. Juris. Voluntaria Familiar Admisión. 1 Acdo. Núm. Exp. 1850/2024.

AUDIENCIAS

Vázquez González Karla vs. Thayer Hausz Enrique Alberto. Aud. Prelim. Oral Familiar. 2 Audiencias. Núm. Exp. 802/2023.
Zamora Guevara Frida Nirvana vs. Romero Juárez Luis Brandon. Aud. 272 B Cpc Especial Familiar. 1 Audiencia. Núm. Exp. 1412/2024.

LA SECRETARIA JUDICIAL
LIC. ERICKA ALEJANDRA SÁNCHEZ DE LUNA

SECRETARÍA "C"
ACUERDOS DEL 7 DE ENERO DEL 2025

Achell Nava Carmen Estefania vs. Guerrero Becerril Salvador Iván. Especial Familiar Reserva Proveer Obre Cedula Diligenciada. 4 Acdos. Núm. Exp. 1046/2024.
Aguilar Perales Luis Antonio vs. Vázquez González Diana. Oral Familiar Psicologia Informa Fecha. 1 Acdo. Núm. Exp. 536/2024.
Anguiano Díaz María del Carmen vs. Hernández Córdoba Rubén. Especial Familiar por Señalado Correo Electrónico Divorciante Sra. Aud. a Distancia. 2 Acdos. Núm. Exp. 1123/2024.
Anguiano Torres Erick vs. Godínez Cruz Valeria. Especial Familiar Prevención. 1 Acdo. Núm. Exp. 1973/2024.
Arias Godínez José Antonio vs. Facha García María Teresa. Especial Familiar Prevención. 1 Acdo. Núm. Exp. 1976/2024.
Arriaga Enríquez Luis Josué vs. De la Cruz Ortega Julia. Especial Familiar Desechamiento. 1 Acdo. Núm. Exp. 1819/2024.
Arroyo Padilla Wendy Ivette y Guerrero Lomelí Eduardo. Especial Familiar Puesta a Disposición Turno. 1 Acdo. Núm. Exp. 1339/2024.
Borroel Alba Mariana Vivian vs. Zárate Vázquez Geud. Ord. Civil Familiar Informe Justificado. 2 Acdos. en Amparo. Núm. Exp. 696/2018 1382/2024- II.
Castañeda López Halyany vs. Romero de la Peña Carlos Alberto. Juic. Oral de Filia. Oral Familiar Transcurre Termino Interponer Medio Impugnación. 1 Acdo. Núm. Exp. 1206/2024.
Cuevas Valdez Ana Karen y Echeverría Pérez Rodolfo. Especial Familiar Puesta a Disposición Turno. 1 Acdo. Núm. Exp. 859/2024.
Domínguez Castro Zaira vs. Calzalco Arriaga Ismael Raymundo. Especial Familiar Admisión. 1 Acdo. Núm. Exp. 1830/2024.
Escobar Flores Samantha vs. Alamillo Rodríguez Israel. Ord. Civil Familiar Devolución Documentos Previa Copia. 1 Acdo. Núm. Exp. 526/2024.
Falcón Melo Verónica de Jesús vs. López Esparza Monserrat y Ubieta Vázquez Jesús. Ord. Civil Familiar Puesta a Disposición Turno. 1 Acdo. Núm. Exp. 153/2019 Tomo III.
García Rodríguez Dulce María vs. Ávila Luque Antonio. Especial Familiar Prevención. 1 Acdo. Núm. Exp. 1963/2024.
Gómez Roldán Cynthia Lizbeth vs. Laureles Castellanos Edgar Felipe. Juic. Oral de Filia. Oral Familiar Dada Cuenta Ordena Exhorto. 1 Acdo. en Otros. Núm. Exp. 719/2022 Vía de Apremio.
González Hernández Beatriz vs. Gómez Radilla Armando. Especial Familiar Desechamiento. 1 Acdo. Núm. Exp. 1833/2024.
Guerra López José Ángel y Ortiz Mendoza Hortencia. Especial Familiar Orden Oficio Archivo Judicial. 1 Acdo. en Expedientillo. Núm. Exp. 266/2017.
Gutiérrez Ordorica Manuel Alonso vs. Méndez Monroy Karla. Especial Familiar Remite Sent. Ordena Cumplimiento. 2 Acdos. Núm. Exp. 1060/2024.
Hernández Lozada Rosa María. Juris. Voluntaria Familiar Desechamiento. 1 Acdo. Núm. Exp. 1849/2024.
Ibarra Franco Jéssica. Juris. Voluntaria Familiar por Desahogada Prevención Promovente Reduce Número de Testigos. 1 Acdo. Núm. Exp. 1569/2024.
Jaime Cervantes Maricarmen. Juris. Voluntaria Familiar Desechamiento. 1 Acdo. Núm. Exp. 1879/2024.
Keever Hidalgo Octavio David. Juris. Voluntaria Familiar Ratifique Desistimiento. 1 Acdo. Núm. Exp. 1529/2024.

SOLO CONSULTA
SOLO CONSULTA
SOLO CONSULTA

Martínez García de León Carlos vs. Martínez Gowman María Guadalupe. Especial Familiar Admisión. 1 Acdo. Núm. Exp. 1839/2024.
Martínez Pérez Luis Alberto vs. Amaro Echeverría Alma Delia. Especial Familiar Prevención. 1 Acdo. Núm. Exp. 1966/2024.
Mendoza Mayen Karla Ivette vs. Márquez Gómez José de Jesús. Especial Familiar Desechamiento. 1 Acdo. Núm. Exp. 1859/2024.
Navarro Reyes Brenda Elizabeth y Olvera Ramos Enrique. Juris. Voluntaria Oral Oral Familiar Prevención. 1 Acdo. Núm. Exp. 1969/2024.
Oviedo Alvarado Marco Antonio vs. Ángeles León Verónica. Oral Familiar Psicologia Informa Incomparecencia Actor. 1 Acdo. Núm. Exp. 263/2019 Tomo II.
Pérez Arana Sergio Alejandro vs. González Estrada Sandra Bricia. Especial Familiar Desechamiento. 1 Acdo. Núm. Exp. 1836/2024.
Robles Bañuelos Nelly Kitzia vs. Director General del Registro Civil de la Ciudad de México y Director General del Registro Civil del Municipio de Calnali del Estado de Hidalgo. Ord. Civil Familiar Puesta a Disposición Turno. 1 Acdo. Núm. Exp. 499/2024.
Santa Ana Álvarez Keith y Rivera Alcántara Balam. Especial Familiar Desechamiento. 1 Acdo. Núm. Exp. 1883/2024.
Tobon Zetina Eduardo Antonio vs. Lepez Vázquez Leysy. Especial Familiar Desechamiento. 1 Acdo. Núm. Exp. 1813/2024.
Zúñiga Meza Mónica Gerardie y Flores Urieta Miguel Alejandro. Especial Familiar Puesta a Disposición Turno. 1 Acdo. Núm. Exp. 1519/2024.
De Ita Pérez Merced Marlene vs. Vallejo Guerrero Fernando Germán. Especial Familiar Desechamiento. 1 Acdo. Núm. Exp. 1823/2024.

LA SECRETARIA JUDICIAL
LIC. ERÉNDIRA SEGURA YÁÑEZ

NOVENO DE PROCESO ORAL EN MATERIA FAMILIAR

SECRETARÍA "A"
ACUERDOS DEL 7 DE ENERO DEL 2025

Acevedo Álvarez Ana Gabriel. Juris. Voluntaria Familiar 1 Acdo. Núm. Exp. 1941/2024.
Amador Estrada Yolanda vs. Gutiérrez Reynoso Germán Martín. Especial Familiar Prevención. 1 Acdo. Núm. Exp. 1904/2024.
Daher Marbez Patricia vs. Selmen Tanus Ricardo. Especial Familiar 1 Acdo. Núm. Exp. 1677/2024.
Díaz Santacruz María de Los Ángeles vs. Gómez Hernández Víctor Sergio su Sucesión y Ibarrola Muñoz Sandra Virginia y C Dirctor General del Registro Civil de la Ciudad de México y C Juzgado 37 del Registro Civil de la Ciudad de México. Ord. Civil Familiar 1 Acdo. Núm. Exp. 1837/2024.
Esquivel Felegrino Edgar vs. Silva Cruz Llanet. Especial Familiar 1 Acdo. Núm. Exp. 1734/2024.
Fernández Sánchez Raúl vs. Bolaños Cervera Mónica Mayeli. Especial Familiar 1 Acdo. Núm. Exp. 1797/2024.
Galindo Espinosa José Raúl vs. Virches Figueroa Marcela. Especial Familiar Prevención. 1 Acdo. Núm. Exp. 1937/2024.
Guadarrama Pérez Anahi vs. Mérida Matías Francisco Javier. Especial Familiar Prevención. 1 Acdo. Núm. Exp. 1947/2024.
Lorenzana Morales Laura vs. López Rodríguez Mauricio. Especial Familiar 1 Acdo. Núm. Exp. 677/2024.
Martínez Sánchez Giselle vs. Anaya Calderas Miguel Ángel. Especial Familiar Prevención. 1 Acdo. Núm. Exp. 1934/2024.
Moedano Tobías Armando Manuel vs. Ojeda Becerra Alicia. Especial Familiar 1 Acdo. Núm. Exp. 1724/2024.
Olvera Esquivel Cibel Mallari vs. Poffenbarger James Durr. Especial Familiar Prevención. 1 Acdo. Núm. Exp. 1931/2024.
Puebla Rosales Ana María. Juris. Voluntaria Familiar 1 Acdo. Núm. Exp. 1681/2024.
Sánchez Delgado Paulina vs. López Romero Luis Alberto. Especial Familiar 1 Acdo. Núm. Exp. 1657/2024.
Tostado Padilla Irene vs. Saúl Estrada Sánchez. Oral Familiar 1 Acdo. Núm. Exp. 70/2021.
Valdivia Carrillo Yéssica Liliana. Juris. Voluntaria Familiar 1 Acdo. Núm. Exp. 1924/2024.
Velasco Macías Daniela vs. Salinas Martínez Óscar. Especial Familiar Prevención. 1 Acdo. Núm. Exp. 1921/2024.
Villa Arroyo Shalom Karina vs. Trigueros Mayorga Miguel Alejandro. Especial Familiar 3 Acdos. Núm. Exp. 1014/2024.
Villegas Serrano Marco Antonio vs. Méndez Arizmendi Leticia. Especial Familiar 3 Acdos. Núm. Exp. 1551/2024.
Zárate Arrazola Delfino. Juris. Voluntaria Familiar 1 Acdo. Núm. Exp. 1901/2024.
NO PUBLICADOS
Hernández Maldonado Nadya vs. Téllez Salazar Jorge Florencio. Especial Familiar Prevención. 1 Acdo. Núm. Exp. 1907/2024.
López Hernández Maricela vs. Rodríguez Mendoza Raúl. Especial Familiar Prevención. 1 Acdo. Núm. Exp. 1914/2024.
Pulido Betancourt Har Jarim vs. Ramos Elizarrarás Carolina. Especial Familiar Prevención. 1 Acdo. Núm. Exp. 1911/2024.
Rodríguez Lorenzo Ernesto vs. Recendes Ruíz Jaquelíne. Especial Familiar Prevención. 1 Acdo. Núm. Exp. 1910/2024.
Solís González Alfonso vs. Ortiz Mastache Bertha Rosalía. Especial Familiar Prevención. 1 Acdo. Núm. Exp. 1897/2024.

EL SECRETARIO JUDICIAL
LIC. MIGUEL ANTONIO HERNÁNDEZ VARGAS

SECRETARÍA "B"
ACUERDOS DEL 7 DE ENERO DEL 2025

Almendariz Reséndiz Erick José vs. Montalvo Compeán Teresa Loreley. Especial Familiar 1 Acdo. Núm. Exp. 1708/2024.
Arellano Juárez Ángel vs. Barrón Osorno Belem. Especial Familiar Admisorio. 1 Acdo. Núm. Exp. 1912/2024.
Bautista Garrido Milton Uri y Lara Ramírez Claudia. Especial Familiar 1 Acdo. Núm. Exp. 1938/2024.
Chávez Vázquez Eliel y Soriano Cruz Elizabeth. Juris. Voluntaria Oral Oral Familiar 1 Acdo. en Amparo. Núm. Exp. 1008/2022.
Cuevas Cruz María Luisa vs. Sánchez Ramos David. Especial Familiar Prevención. 1 Acdo. Núm. Exp. 1932/2024.
Díaz Gil Alberto Isaid vs. Karla Cecilia Martínez Hernández. Juic. Oral de Filia. Oral Familiar 1 Acdo. Núm. Exp. 58/2021.
González Arestegui Chelina vs. Williams Muldoon Juan Camilo. Especial Familiar Prevención. 1 Acdo. Núm. Exp. 1922/2024.
Hernández Hernández María Elena vs. C Director del Registro Civil de la Ciudad de México. Ord. Civil Familiar 1 Acdo. Núm. Exp. 1402/2024.
Jaimes González Daniela vs. Domínguez García Humberto. Juic. Oral de Filia. Oral Familiar 1 Acdo. Núm. Exp. 1928/2024.
Martínez Reza Rosario vs. Flores Garduño, su Sucesión Juan. Ord. Civil Familiar 1 Acdo. Núm. Exp. 1935/2024.
Molina Cornejo María de Los Ángeles. Juris. Voluntaria Familiar 1 Acdo. Núm. Exp. 1765/2024.
Murrieta Cabrera Marcelino David vs. Martínez García Wendy. Especial Familiar Prevención. 1 Acdo. Núm. Exp. 1948/2024.
Ojeda Suárez Luis Fernando y Herrera Martínez Jesús y Ojeda y Suárez Guadalupe. Ord. Civil Oral Oral Familiar 1 Acdo. Núm. Exp. 185/2023.
Ramírez Alvarado María Patricia vs. García Pacheco Rodolfo. Especial Familiar 1 Acdo. Núm. Exp. 1778/2024.
Reyes Tiburcio Cinthia vs. Sánchez Corona Luis. Oral Familiar 1 Acdo. Núm. Exp. 412/2024.
Sánchez Sánchez Estela. Juris. Voluntaria Familiar 1 Acdo. Núm. Exp. 1925/2024.
Sistema para el Desarrollo Integral de la Familia de la Ciudad de México vs. Tehuitzil Miranda Raquel y Miranda González Rosa y Tehuitzil Mejía Eloy. Juic. Oral Especial de Pérd. de la Patria Potest. Oral Familiar 1 Acdo. Núm. Exp. 218/2021 Tomo II.
Trujillo Meneses Laura Olivia y Álvarez Ledezma Alejandro. Oral Familiar 1 Acdo. Núm. Exp. 1865/2024.
Urbano Candia María del Socorro y Hernández Sanabria Ángel. Especial Familiar 1 Acdo. Núm. Exp. 1688/2024.
Venegas Bautista Alma Rosa vs. Paz Rodríguez Daniel. Ord. Civil Oral Oral Familiar 1 Acdo. Núm. Exp. 595/2022.
Vicens Rodríguez Estefany vs. Morales Jaime Julio Enrique. Especial Familiar 2 Acdos. Núm. Exp. 865/2024.
NO PUBLICADOS
Aguilar García Isaac Emanuel vs. Munguía Calderón Karla Ximena. Especial Familiar Prevención. 1 Acdo. Núm. Exp. 1915/2024.

SOLO CONSULTA
SOLO CONSULTA
SOLO CONSULTA

Calixto Aguillon Mauricio vs. Muñoz Flores Anel. Especial Familiar Prevención. 1 Acdo. Núm. Exp. 1908/2024.
Franco García Marcela vs. Villegas Lara Ramón. Especial Familiar Prevención. 1 Acdo. Núm. Exp. 1920/2024.
Herrera Carpio Carlos Alfonso Gustavo vs. Magallan del Olmo Elizabeth. Especial Familiar Prevención. 1 Acdo. Núm. Exp. 1905/2024.
Pérez Magaña Gustavo vs. Arévalo Calvo Tania Darlen. Especial Familiar Prevención. 1 Acdo. Núm. Exp. 1902/2024.
Sánchez López Juan vs. Segura González Rosalina Saturnina. Especial Familiar Prevención. 1 Acdo. Núm. Exp. 1918/2024.

LA SECRETARIA JUDICIAL
LIC. VIRIDIANA DURÁN RAMOS

SOLO CONSULTA

SECRETARÍA "C"
ACUERDOS DEL 7 DE ENERO DEL 2025

Alonso López Rosita vs. Ruíz de la Cruz Amado. Especial Familiar 1 Acdo. Núm. Exp. 863/2024.
Álvarez Hernández América Alejandra vs. Rodríguez Centeno Irving. Especial Familiar Prevención. 1 Acdo. Núm. Exp. 1913/2024.
Arroniz Hernández Armando vs. Rojas Sandoval Blanca Rosa. Especial Familiar Auto de Dispensa. 1 Acdo. Núm. Exp. 1603/2024.
Austria Pérez Juana del Rocío vs. Juárez Santes Aquileo. Especial Familiar Prevención. 1 Acdo. Núm. Exp. 1929/2024.
Ávalos Salcedo Elisa Andrea. Juris. Voluntaria Familiar 2 Acdos. Núm. Exp. 1923/2024.
Bazán Cerda Sofía vs. Hernández Medina Francisco Antonio. Oral Familiar 1 Acdo. Núm. Exp. 893/2024.
Calderilla López María Esther. Juris. Voluntaria Familiar 1 Acdo. Núm. Exp. 736/2023.
Cano García Vianey. Oral Familiar 1 Acdo. Núm. Exp. 626/2020.
Carballo Monroy Ana Laura. Oral Familiar 1 Acdo. Núm. Exp. 600/2016.
Cayetano Cedillo Xóchitl Gabriela. Juris. Voluntaria Familiar Prevención. 1 Acdo. Núm. Exp. 1939/2024.
Corona González Alfonsina vs. Palominos Villanueva María del Socorro. Ord. Civil Familiar 1 Acdo. Núm. Exp. 1146/2023.
Czaplewski González Eduardo Walter José vs. Fonseca Kraudys Margla Margarita. Especial Familiar 1 Acdo. Núm. Exp. 1716/2024.
Esperón Navarrete Ricardo Enrique vs. Sierra Fernández Noemí Viridiana. Oral Familiar 1 Acdo. Núm. Exp. 1713/2024.
Farfán Rico Eduardo Raymundo vs. Dorantes Juárez Alison Jacqueline. Especial Familiar 1 Acdo. Núm. Exp. 1849/2024.
Franco Martínez Rubí y Sánchez Olvera Álvaro vs. Sánchez Franco Natalia. Juic. Oral de Filia. Oral Familiar 2 Acdos. Núm. Exp. 590/2023.
Frausto Amaro José Gerardo vs. Prieto Orta Frida Jazmín. Especial Familiar Prevención. 1 Acdo. Núm. Exp. 1909/2024.
García Barzanallana Escamilla Elena vs. y Francisco Javier Morales Camarena. Oral Familiar Expedientillo. 1 Acdo. en Expedientillo. Núm. Exp. 746/2021 Expedientillo.
Gómez Tufiño Marcos vs. Martínez Valadez Juana. Especial Familiar Prevención. 1 Acdo. Núm. Exp. 1903/2024.
Guevara Méndez Ana María. Juris. Voluntaria Familiar Prevención. 1 Acdo. Núm. Exp. 1946/2024.
Hernández Colín Ana Evelia vs. Lujano Alegría Brenda. Especial Familiar 1 Acdo. Núm. Exp. 1723/2024.
Herrera Gutiérrez Patricia vs. Gutiérrez Guzmán Francisco Javier. Oral Familiar 1 Acdo. Núm. Exp. 457/2022.
Jiménez Ponce Stephany Aline vs. Mario Enrique Pacheco Monterrubio. Oral Familiar 1 Acdo. Núm. Exp. 336/2019.
Juárez Loperena Silvia Isabel. Juris. Voluntaria Familiar 1 Acdo. Núm. Exp. 1223/2024.
Lozano Ochoa Enrique vs. Calderón Martínez Érika. Especial Familiar 1 Acdo. Núm. Exp. 836/2024.
Luna Tirado Gabriela Neith vs. Alatorre Ochoa Francisco Javier. Especial Familiar 1 Acdo. Núm. Exp. 1009/2024.
Luzardo Massieu Pablo y Itzel Alfaro Espejel. Oral Familiar 1 Acdo. Núm. Exp. 766/2017.
Maya García Alicia vs. Pérez Rivas Julio César. Especial Familiar Computo para Contestar Demanda. 2 Acdos. Núm. Exp. 946/2024.
Meneses Morales María Mayrem vs. Espinosa González Luis Rey. Especial Familiar 1 Acdo. Núm. Exp. 1893/2024.
Miranda Ramírez Martha Patricia. Juris. Voluntaria Familiar 2 Acdos. Núm. Exp. 939/2024.
Muro Prado Jorge vs. Sánchez Huerta Silvia. Especial Familiar Desechamiento. 2 Acdos. Núm. Exp. 1656/2024.
Muñiz Rogel Sergio vs. Nava Mendoza Jesús Arturo. Juic. Oral de Filia. Oral Familiar Expedientillo. 1 Acdo. Núm. Exp. 133/2022.
Pérez Cienfuegos Paulina vs. Piñera Barajas César Socrates. Especial Familiar 1 Acdo. Núm. Exp. 1749/2024.
Pérez Madrigal Claudia vs. Ramírez Juárez Edgar Iván. Ord. Civil Oral Oral Familiar 2 Acdos. Núm. Exp. 553/2023.
Pérez Uribe Óscar David vs. Pulido Ibarra Alma. Especial Familiar Prevención. 1 Acdo. Núm. Exp. 1943/2024.
Quintero Meléndez Carlos vs. Jasso Hernández Consuelo. Especial Familiar Admisorio. 2 Acdos. Núm. Exp. 1643/2024.
Ramírez Castillo Juan Manuel vs. González Martínez Patricia. Especial Familiar Desechamiento. 1 Acdo. Núm. Exp. 1919/2024.
Ramírez Hurtado Norma vs. Ibarra Silva Rodrigo Samuel. Especial Familiar Prevención. 1 Acdo. Núm. Exp. 1933/2024.
Ramírez Josefina. Juris. Voluntaria Familiar 1 Acdo. Núm. Exp. 1149/2024.
Richerand Gómez Héctor Carlos vs. Terres Speziale Carmen Andreina. Especial Familiar 1 Acdo. Núm. Exp. 1059/2024.
Robles Rubalcava Graciela. Juris. Voluntaria Familiar 1 Acdo. Núm. Exp. 743/2024.
Santiago Cabrera Diana. Juris. Voluntaria Familiar 1 Acdo. Núm. Exp. 1689/2024.
Sautto Torres Fernando Israel vs. Ramos Martínez Ana Julieta. Ord. Civil Oral Oral Familiar 1 Acdo. Núm. Exp. 1013/2023.
Sistema Nacional para el Desarrollo Integral de la Familia vs. Pablo Ochoa Fabián. Juic. Especial de Pérd. de la Patria Potest. Familiar 1 Acdo. Núm. Exp. 409/2024.
Sixtos Flores María Antonieta vs. López Álvarez Héctor Arturo. Especial Familiar Prevención. 1 Acdo. Núm. Exp. 1916/2024.
Tapia Acosta Mauricio vs. González Fuentes Guadalupe. Especial Familiar 1 Acdo. Núm. Exp. 903/2024.
Tevez María Florencia vs. Noriega Carreón Jorge Armando. Especial Familiar Prevención. 1 Acdo. Núm. Exp. 1930/2024.
Uribe Ochoa Ildefonso. Juris. Voluntaria Familiar 1 Acdo. Núm. Exp. 386/2024.

NO PUBLICADOS

Contreras Villar Ana Laura vs. Mejía Cruz Eduardo. Especial Familiar Prevención. 1 Acdo. Núm. Exp. 1926/2024.
Cruz Hernández Rosaura Angélica vs. Cordero Franco Juan Alejandro. Controversias del Orden Familiar Familiar Desechado. 1 Acdo. Núm. Exp. 1900/2024.
Ocadiz López Ana Leticia. Juris. Voluntaria Familiar Prevención. 1 Acdo. Núm. Exp. 1906/2024.
Ortega Hernández Felipe de Jesús. Juris. Voluntaria Familiar 1 Acdo. Núm. Exp. 976/2024.
Rosales Bastida Nidia vs. Rosales Palominio Jorge. Controversias del Orden Familiar Familiar Desechado. 1 Acdo. Núm. Exp. 1899/2024.
Villanueva Marron Sandra Leticia vs. Hernández Ramírez Pedro. Especial Familiar Prevención. 1 Acdo. Núm. Exp. 1896/2024.

EL SECRETARIO JUDICIAL
LIC. JOSÉ ANTONIO MORALES FLORES

SOLO CONSULTA

DÉCIMO DE PROCESO ORAL EN MATERIA FAMILIAR

SECRETARÍA "A"
ACUERDOS DEL 7 DE ENERO DEL 2025

Alvarado de León Sergio Daniel vs. De la Cruz Cruz Brenda. Oral Familiar 1 Acdo. Núm. Exp. 1107/2024.
Andonegui Ramírez Nora Elisa. Juris. Voluntaria Familiar 1 Acdo. Núm. Exp. 561/2024.
Blancas Sánchez Quiahuitzin Margarita vs. Rosas Castor Yael. Juic. Oral de Filia. Oral Familiar 1 Acdo. Núm. Exp. 347/2024.
Caricio Arguello Siria Felipa. Juris. Voluntaria Familiar 1 Acdo. Núm. Exp. 351/2024.

Carrera Gallegos Omar vs. Zurita Alanís Nohemí Alejandra. Especial Familiar 1 Acdo. Núm. Exp. 1871/2024.
Cedillo González Carlos Mario vs. García Arbolada Érica Johana. Especial Familiar 1 Acdo. Núm. Exp. 1937/2024.
Cerón Ponce Edgardo vs. Juárez Hernández Adriana. Especial Familiar 1 Acdo. Núm. Exp. 1944/2024.
Cisneros Cabrera Rosa María. Juris. Voluntaria Familiar 1 Acdo. Núm. Exp. 1931/2024.
Delgado García Claudia. Juris. Voluntaria Familiar 1 Acdo. Núm. Exp. 1124/2024.
Flores Romero Carlos Alberto vs. Vera Gil Ilse Vanessa. Especial Familiar 1 Acdo. Núm. Exp. 670/2024.
García Fernández Elsa Edith. Juris. Voluntaria Familiar 2 Acdos. Núm. Exp. 1774/2024.
Garrido Alonso Abigail vs. Hernández Cruz Carlos Alberto. Juic. Oral de Filia. Oral Familiar 1 Acdo. Núm. Exp. 1384/2024.
Gómez Rodríguez José Juan vs. Blas Hernández Cyryann Ollin. Especial Familiar 1 Acdo. Núm. Exp. 1587/2024.
Gómez Sandoval Paola vs. Ramírez Cuéllar José Luis. Especial Familiar 1 Acdo. Núm. Exp. 614/2023.
González González Joana Georgina vs. Victoria Rodríguez David Fabián. Especial Familiar 1 Acdo. Núm. Exp. 247/2023.
González González María de Los Ángeles. Juris. Voluntaria Familiar 1 Acdo. Núm. Exp. 447/2024.
Larios Mina Said Antonio vs. Flores Silva Iris Liliana. Especial Familiar Comparecencia Entrega de Billete de Depósito. 1 Acdo. Núm. Exp. 1461/2024.
Lemus Domínguez Pedro Adán. Especial Familiar 1 Acdo. en Amparo. Núm. Exp. 507/2022 Inc. de Suspención de Amparo 1072/2024- II.
López López Lourdes su Sucesión. Oral Familiar Expedientillo. 1 Acdo. en Expedientillo. Núm. Exp. 2487/2024 Expedientillo.
López Morales Mariana Elizabeth vs. Sánchez Parada Carlos. Oral Familiar 1 Acdo. Núm. Exp. 607/2024.
Martínez Cadena Miguel Eliel. Oral Familiar 1 Acdo. Núm. Exp. 947/2017 Principal Segundo Tomo.
Martínez Pérez Raúl vs. Chávez Ríos María Fernanda. Oral Familiar 1 Acdo. Núm. Exp. 1674/2024.
Méndez Rojas Claudia vs. Vega Pérez Josam. Juic. Oral de Filia. Oral Familiar Secc. de Ejecución. 1 Acdo. Núm. Exp. 837/2022.
Michan Ovadia Karen y Rophie Lombroso Raymond. Oral Familiar 1 Acdo. Núm. Exp. 134/2015.
Millán Martínez María de Los Ángeles vs. Díaz Gutiérrez Eusebio. Especial Familiar 1 Acdo. Núm. Exp. 1147/2024.
Olvera Ramos Renata vs. Rubalcava Ramírez Alberto su Sucesión. Juic. Oral de Filia. Oral Familiar 4 Acdos. Núm. Exp. 654/2024.
Pazaran Cortés Bárcenas Karen vs. Cortés Palma Gerardo. Oral Familiar 1 Acdo. Núm. Exp. 1091/2024.
Pérez Ramos José Luis vs. Director General del Registro Civil de la Ciudad de México. Oral Familiar 1 Acdo. Núm. Exp. 270/2024.
Peña Iglesias María Eugenia. Juris. Voluntaria Familiar 1 Acdo. Núm. Exp. 467/2024.
Quintanar Reséndiz José Manuel vs. Peláez Cosío Marisela. Especial Familiar 1 Acdo. Núm. Exp. 1961/2024.
Quiroga Herrera Juan Emilio vs. Nava Infante Luz Patricia. Ord. Civil Oral Oral Familiar 1 Acdo. Núm. Exp. 911/2024.
Refugio Cruz Vanessa Yadira y Refugio Cruz Vanessa Yadira. Especial Familiar 1 Acdo. Núm. Exp. 1824/2024.
Reséndiz Álvarez Norma Maricela. Juris. Voluntaria Familiar 1 Acdo. Núm. Exp. 404/2023.
Rojas Aguilar Mariana. Oral Familiar 1 Acdo. en Amparo. Núm. Exp. 61/2020 Amparo 961/2024- III.
Salazar Luna Zacarías vs. Gutiérrez Ubaldo María Rosario. Especial Familiar 1 Acdo. Núm. Exp. 1291/2024.
Salinas García Julio vs. Jorge Arzate Patricia. Especial Familiar 2 Acdos. Núm. Exp. 1247/2024.
Sánchez Rojas Ivonne Guadalupe vs. Meléndez Gómez Berenice. Ord. Civil Oral Oral Familiar 1 Acdo. Núm. Exp. 104/2022.
Sánchez Salazar Claudia vs. Rocío Hernández Roberto Antonio. Especial Familiar 1 Acdo. Núm. Exp. 597/2024.
Santamaría Uribe Gwendoline. Juris. Voluntaria Familiar 1 Acdo. Núm. Exp. 1287/2024.
Santillana Hinojosa Laura Yolanda. Juris. Voluntaria Familiar 1 Acdo. Núm. Exp. 1121/2024.
Silva Santillán María Eugenia. Juris. Voluntaria Familiar 1 Acdo. Núm. Exp. 1654/2024.
Suárez Salinas Nohemí vs. Delgado Toledo Leobardo. Especial Familiar 1 Acdo. Núm. Exp. 1947/2024.
Terres Speziale Carmen Andreina vs. Richerand Gómez Héctor Carlos. Especial Familiar 1 Acdo. Núm. Exp. 1271/2024.
Trujano López Irma vs. Cervantes Casahonda José Manuel. Especial Familiar 1 Acdo. Núm. Exp. 1927/2024.
Vargas Cordero Samadhi vs. Ramírez Salvador Miguel Ángel. Especial Familiar 1 Acdo. Núm. Exp. 1141/2024.
Velázquez Uribe María Teresa. Juris. Voluntaria Familiar 1 Acdo. Núm. Exp. 1834/2024.
Zainos Sánchez Jaime Arturo. Oral Familiar 1 Acdo. en Amparo. Núm. Exp. 1034/2023 1080/2024- V.
Zavala Martínez Rosa Isela vs. Vázquez Tirado Marco Antonio. Especial Familiar 1 Acdo. Núm. Exp. 1951/2024.

LA SECRETARIA JUDICIAL POR MINISTERIO DE LEY
LIC. SANDRA IVETT COVARRUBIAS BUSTAMANTES

SECRETARÍA "B"
ACUERDOS DEL 7 DE ENERO DEL 2025

Anzaldo Vázquez Judith Sofía vs. Zárate Galán Darío. Especial Familiar 1 Acdo. Núm. Exp. 1798/2024.
Bautista Torres Gloria vs. Cervantes Rubí Eric Eduardo. Especial Familiar 1 Acdo. Núm. Exp. 1648/2024.
Bazán García Jesús vs. Lupercio Esparza Ángel. Ord. Civil Oral Oral Familiar 1 Acdo. Núm. Exp. 338/2022.
Cardiel Pacheco Norma Clara vs. Romero Chávez Ángel Juan. Especial Familiar 1 Acdo. Núm. Exp. 1928/2024.
Durán Hernández Nereyda. Juris. Voluntaria Familiar 1 Acdo. Núm. Exp. 1582/2024.
González Becerril Óscar vs. Morales Quevedo Elsa Hermila. Especial Familiar 1 Acdo. Núm. Exp. 1280/2024.
González Pereida Ma Guadalupe y Bárcenas Jaimes Miguel vs. Hernández Alonso Magdalena y Vergara Hernández Mayra. Oral Familiar 1 Acdo. Núm. Exp. 598/2023.
Guzmán Ramírez Roxana Nicte- Ha Itxaes vs. Medina Carrillo José Gerardo. Juic. Oral de Filia. Oral Familiar 2 Acdos. Núm. Exp. 1192/2021.
Hernández Mote Rosaura Ruth vs. Rodríguez Rodríguez Jesús Abel. Especial Familiar 1 Acdo. Núm. Exp. 1935/2024.
Knestel Robert Stephan vs. Felipe Ortega Fonseca Alejandra. Juic. Oral de Filia. Oral Familiar 2 Acdos. Núm. Exp. 200/2017 Tomo III.
Martínez González Alberto vs. Márquez Márquez Patricia. Especial Familiar 1 Acdo. Núm. Exp. 1780/2024.
Montiel Ángeles Hermelindo y Sánchez González Paula. Oral Familiar 1 Acdo. Núm. Exp. 428/2024.
Morales Rivera Guadalupe. Juris. Voluntaria Oral Oral Familiar 1 Acdo. Núm. Exp. 1048/2024.
Ortiz Saucedo Ruth vs. Vázquez Mata Julio César. Especial Familiar 1 Acdo. Núm. Exp. 1852/2024.
Ramírez Farías Leticia Gabriela vs. Ortiz Gutiérrez Christopher Jaen. Especial Familiar 1 Acdo. Núm. Exp. 788/2024.
Ramírez López Jocelyn Ariadna vs. Neri Ochoa Iván. Especial Familiar 1 Acdo. Núm. Exp. 585/2024.
Ramírez Zeferino Juan Misael y Palacios Tadillo Guadalupe Rosario y Celis Palacios Fátima Lizbeth. Juris. Voluntaria Oral Oral Familiar 1 Acdo. Núm. Exp. 1308/2024.
Rivera Mejía Diana Abigail vs. Dávila Palafox Jorge Alejandro. Especial Familiar 1 Acdo. Núm. Exp. 1848/2024.
Rodríguez Martínez Alondra Isamar. Juris. Voluntaria Familiar 1 Acdo. Núm. Exp. 502/2024.
Roque Arenas María Teresa. Juris. Voluntaria Familiar 1 Acdo. Núm. Exp. 1932/2024.
Roque Linares Janet Monserrat y Anaya García Héctor Ulises. Oral Familiar 1 Acdo. Núm. Exp. 765/2019.
Zaragoza Hernández Norma Leticia vs. Ramírez Aquino Víctor Manuel. Especial Familiar 1 Acdo. Núm. Exp. 1865/2024.
AUDIENCIA
Varela Mejía Montserrat vs. Reyes López Ottmar Raúl. Especial Familiar. 1 Audiencia. Núm. Exp. 1182/2024.

SENTENCIAS DEFINITIVAS DEL 7 DE ENERO DEL 2025

Cinta Sánchez Isaac vs. Torres Acosta Cristian Nayeli. Especial Familiar Sent. Def. 1 Núm. Exp. 895/2024

SOLO CONSULTA
SOLO CONSULTA
SOLO CONSULTA

García Romay Jaime Enrique, su Sucesión vs. C. Director General del Registro Civil de la Ciudad de México y García Romay Alicia Eugenia. Oral Familiar Sent. Def. 1 Núm. Exp. 225/2024
Varela Mejía Montserrat vs. Reyes López Ottmar Raúl. Especial Familiar Sent. Def. 1 Núm. Exp. 1182/2024

LA SECRETARIA JUDICIAL
LIC. MARÍA GUADALUPE ORTIZ VALENCIA

SECRETARÍA "C"
ACUERDOS DEL 7 DE ENERO DEL 2025

Aguirre Cedillo Adriana vs. Mateos Cruz Pedro. Especial Familiar 1 Acdo. Núm. Exp. 1549/2024.
Baltazar Claudio Cirila. Juris. Voluntaria Familiar 1 Acdo. Núm. Exp. 1936/2024.
Becerra López Ángeles. Oral Familiar Cuad. de Amp. Núm. 1342/2023. 1 Acdo. en Amparo. Núm. Exp. 706/2018 Amparo 1342/2023.
Cisneros Anacleto Odin Tláloc vs. Vázquez López Aline. Especial Familiar 1 Acdo. Núm. Exp. 1369/2024.
Enríquez Mejía Roberto Oswaldo vs. Medina Sánchez Paola. Oral Familiar 2 Acdos. Núm. Exp. 1096/2024.
Estrada Reyes Sara. Juris. Voluntaria Familiar 1 Acdo. Núm. Exp. 1279/2024.
Gaytán Concepción. Juris. Voluntaria Familiar 1 Acdo. Núm. Exp. 1433/2024.
González Ortiz Karla Janeth vs. Salgado García Carlos Omar. Especial Familiar 1 Acdo. Núm. Exp. 1929/2024.
Gorostieta Cisneros Alberto vs. Vilchis Valderrama Leticia. Especial Familiar 1 Acdo. Núm. Exp. 1939/2024.
Hernández Guzmán Blanca Guadalupe. Juris. Voluntaria Familiar 1 Acdo. Núm. Exp. 1760/2024.
Izaguirre Alabat Luis Roberto vs. Martínez Sánchez Marcela. Especial Familiar 1 Acdo. Núm. Exp. 1790/2024.
Linares Salvatierra Juan Manuel. Ord. Civil Familiar 1 Acdo. Núm. Exp. 1926/2024.
Martínez Corte Rubén vs. Larose Stephanie Marie Therese Lise Ghislaine. Oral Familiar 1 Acdo. Núm. Exp. 1946/2024.
Martínez Saucedo Verónica vs. González Chávez Enrique. Especial Familiar 1 Acdo. Núm. Exp. 1916/2024.
Merlo Lázaro María del Socorro. Juris. Voluntaria Familiar 1 Acdo. Núm. Exp. 1543/2024.
Muñiz Soto Juanita Elena. Juris. Voluntaria Familiar 1 Acdo. Núm. Exp. 533/2024.
Ortega Cruz Emigdia vs. Jiménez Méndez Gabriel. Especial Familiar 1 Acdo. Núm. Exp. 1919/2024.
Peralta Reyes José Diego vs. Gómez González Leny. Ord. Civil Familiar 1 Acdo. Núm. Exp. 1809/2024.
Prudhomme Maldonado Carlos y Maldonado Amador Mariela y Prudhomme Zecua Carlos. Oral Familiar 1 Acdo. Núm. Exp. 560/2024.
Ramírez Olvera Anaid vs. Ávila Vera Héctor Hugo. Especial Familiar 1 Acdo. Núm. Exp. 1930/2024.
Reséndiz Molina Miguelangel. Juris. Voluntaria Familiar 1 Acdo. Núm. Exp. 1933/2024.
Reyes Larios Gabriela vs. Rosales Huerta Román. Especial Familiar 1 Acdo. Núm. Exp. 1943/2024.
Rodríguez García Armando. Juris. Voluntaria Familiar 1 Acdo. Núm. Exp. 1923/2024.
Suárez Hernández Armando Enrique vs. Santillán Rivera Amanda. Juic. Oral de Filia. Oral Familiar 1 Acdo. Núm. Exp. 789/2022.
De la Rosa García Joaquín y García Saavedra Jocelyn. Oral Familiar Segundo Cuad. de Ejecución. 1 Acdo. Núm. Exp. 1113/2016.
AUDIENCIAS
Ávalos Martínez Adán vs. Moctezuma Fabián Rosa Elba. Acta Minima Aud. Juic. 11 Dic Especial Familiar. 1 Audiencia. Núm. Exp. 1326/2024.
Gómez Alvarado Devi Lizbeth vs. De la Torre Valencia Eduardo. Acta Minima Segunda Fase 5 Dic Juic. Oral de Filia. Oral Familiar. 1 Audiencia. Núm. Exp. 673/2022.
Medina Rodríguez David vs. Huitrón Sandoval Claudia Abigail. Acta Minima Continuación Aud. 272 B 13 Dic Especial Familiar. 1 Audiencia. Núm. Exp. 573/2024.
Sánchez Ávalos Leonardo su Sucesión. Acta Minima Segunda Fase 4 Dic Juic. Oral de Filia. Oral Familiar. 1 Audiencia. Núm. Exp. 723/2022.
Téllez González Paola Mayra vs. Salinas Guzmán Enrique. Acta Minima Segunda Fase 9 Dic Juic. Oral de Filia. Oral Familiar. 1 Audiencia. Núm. Exp. 753/2023.

SENTENCIAS DEFINITIVAS DEL 7 DE ENERO DEL 2025

Ávalos Martínez Adán vs. Moctezuma Fabián Rosa Elba. Especial Familiar Sent Def. 11 Dic 1 Núm. Exp. 1326/2024
De Guevara Monroy Jaime Ladron vs. Velázquez Silva José de Jesús, Velázquez Salinas Juan José. Oral Familiar Sent Def. 12 Dic 1 Núm. Exp. 583/2021
García Sánchez Juan Antonio vs. Cuevas Pérez Olivia Paola. Especial Familiar Sent Def. 12 Dic 1 Núm. Exp. 363/2024
Mateo Morales Rigoberto vs. Ramírez Mado Kenia Milene. Especial Familiar Sent Def. 10 Dic 1 Núm. Exp. 1293/2024
Medina Rodríguez David vs. Huitrón Sandoval Claudia Abigail. Especial Familiar Sent Def. 13 Dic 1 Núm. Exp. 573/2024
Valverde Patiño Rafael vs. Vázquez Hernández Kenia. Oral Familiar Sent Def. 1 Núm. Exp. 1056/2024
Velázquez Gutiérrez Norma. Juris. Voluntaria Familiar Sent Def. 6 Dic 1 Núm. Exp. 1259/2024

LA SECRETARIA JUDICIAL AUXILIAR
LIC. NALLELY BAZA DE LA CRUZ

SOLO CONSULTA
SOLO CONSULTA
SOLO CONSULTA

UNIDADES DE GESTIÓN JUDICIAL

UNIDAD DE GESTIÓN JUDICIAL TIPO 2 MATERIA CIVIL ETAPA POSTULATORIA NÚMERO 1

JUEZ GILBERTO RUÍZ HERNÁNDEZ
ACUERDOS DEL 7 DE ENERO DEL 2025

Instituto del Fondo Nacional de la Vivienda para los Trabajadores (Infonavit) vs. Suárez Hernández Carlos Eligio. Cnpcyf - Especial Hipotecario Oral Núm. Exp. 45/2024 Se Requiere Documentos. 1 Acdo.
Mendoza Echeverría Alicia vs. Pérez Domínguez Román. Cnpcyf - Especial de Arrendamiento Oral Núm. Exp. 54/2024 Prevención. 1 Acdo.

JUEZ CLAUDIA PÉREZ RAMÍREZ
ACUERDOS DEL 7 DE ENERO DEL 2025

Instituto del Fondo Nacional de la Vivienda para los Trabajadores (Infonavit) vs. Béjarano Murillo Jorge Luis y Díaz Gómez Norma Armindia. Cnpcyf - Especial Hipotecario Oral Núm. Exp. 95/2024 Requerimiento. 1 Acdo.
Instituto del Fondo Nacional de la Vivienda para los Trabajadores (Infonavit) vs. Cerón Domínguez María del Rosario. Cnpcyf - Especial Hipotecario Oral Núm. Exp. 100/2024 Requerimiento de Documentos. 1 Acdo.
Instituto del Fondo Nacional de la Vivienda para los Trabajadores (Infonavit) vs. Junes Hernández Dulce María. Cnpcyf - Especial Hipotecario Oral Núm. Exp. 105/2024 Requerimiento. 1 Acdo.
Instituto del Fondo Nacional de la Vivienda para los Trabajadores (Infonavit) vs. Martínez Nieto Rodrigo. Cnpcyf - Especial Hipotecario Oral Núm. Exp. 122/2024 Requerimiento de Documentos. 1 Acdo.
Instituto del Fondo Nacional de la Vivienda para los Trabajadores (Infonavit) vs. Ramírez García Mariana. Cnpcyf - Especial Hipotecario Oral Núm. Exp. 109/2024 Requerimiento de Documentos. 1 Acdo.
Zullo Fossa Paolo y Zullo Moronato Franco vs. Kuri Fernández Pablo. Cnpcyf - Especial de Arrendamiento Oral Núm. Exp. 73/2024 Prevención. 1 Acdo.

JUEZ GEORGINA RAMÍREZ PAREDES
ACUERDOS DEL 7 DE ENERO DEL 2025

Instituto del Fondo Nacional de Vivienda para los Trabajadores vs. García Landero Enrique. Cnpcyf - Especial Hipotecario Oral Núm. Exp. 127/2024 Se Requiere Documentos. 1 Acdo.
Instituto del Fondo Nacional de la Vivienda para los Trabajadores (Infonavit) vs. Ángel Vargas Ingrid. Cnpcyf - Especial Hipotecario Oral Núm. Exp. 114/2024 Requerimiento de Documentos. 1 Acdo.
Instituto del Fondo Nacional de la Vivienda para los Trabajadores (Infonavit) vs. Landa Martínez Juan Alberto. Cnpcyf - Especial Hipotecario Oral Núm. Exp. 103/2024 Requerimiento. 1 Acdo.
Instituto del Fondo Nacional de la Vivienda para los Trabajadores (Infonavit) vs. Uribe Fonseca Nallely Elizabeth y Vázquez Jaramillo Luis Emilio. Cnpcyf - Especial Hipotecario Oral Núm. Exp. 119/2024 Requerimiento. 1 Acdo.
Raíces Dr. Jiménez Sa vs. Pérez López Favio Francisco. Cnpcyf - Especial de Arrendamiento Oral Núm. Exp. 124/2024 Desechamiento. 1 Acdo.
Robles Zúñiga Abel José vs. Alfaro Pérez Luz Elena. Cnpcyf - Especial de Arrendamiento Oral Núm. Exp. 92/2024 Desechamiento. 1 Acdo.

JUEZ JUDITH COVA CASTILLO
ACUERDOS DEL 7 DE ENERO DEL 2025

Arellano Vargas María Magdalena vs. Porrás Godínez Marco Polo. Cnpcyf - Especial de Arrendamiento Oral Núm. Exp. 93/2024 Prevención. 1 Acdo.
Canales Rangel Sergio vs. Mercado Lozada David. Cnpcyf - Juris. Voluntaria para Juic. Especial de Arrendamiento Oral Núm. Exp. 82/2024 Requerimiento. 1 Acdo.
Instituto del Fondo Nacional de la Vivienda para los Trabajadores (Infonavit) vs. Ortiz Flores Yéssica Magdalena. Cnpcyf - Especial Hipotecario Oral Núm. Exp. 75/2024 Prevención. 1 Acdo.

JUEZ DANIEL REYES PÉREZ
ACUERDOS DEL 7 DE ENERO DEL 2025

Banco del Bajío Sa Institución de Banca Múltiple vs. Cobos Vela Pedro. Cnpcyf - Especial Hipotecario Oral Núm. Exp. 102/2024 Prevención. 1 Acdo.
Scotiabank Inverlat Sa Institución de Banca Múltiple Grupo Financiero Scotiabank Inverlat vs. Lamparero López Juan Manuel. Cnpcyf - Especial Hipotecario Oral Núm. Exp. 91/2024 Incompetencia. 1 Acdo.
Unión de Crédito Esphera S.A. de C.V. vs. Ramírez Chavira Juan Jacobo y Brito Porcayo María Elena. Cnpcyf - Especial Hipotecario Oral Núm. Exp. 104/2024 Desechamiento. 1 Acdo.

JUEZ JOSÉ AGUSTÍN PÉREZ CORTES
ACUERDOS DEL 7 DE ENERO DEL 2025

Instituto del Fondo Nacional de la Vivienda para los Trabajadores (Infonavit) vs. Hernández Barradas Mónica. Cnpcyf - Especial Hipotecario Oral Núm. Exp. 65/2024 Requerimiento. 1 Acdo.
Plaza Comercial Atd, Sociedad Anónima de Capital Variable vs. Restaurantes Ad, Sociedad Anónima de Capital Variable y Nielsen León Daniel. Cnpcyf - Especial de Arrendamiento Oral Núm. Exp. 55/2024 Se Desecha. 1 Acdo.

UNIDAD DE GESTIÓN JUDICIAL TIPO 2 MATERIA CIVIL ETAPA POSTULATORIA NÚMERO 2

JUEZ NANCY LECHUGA TREJO
ACUERDOS DEL 7 DE ENERO DEL 2025

Instituto del Fondo Nacional de la Vivienda para los Trabajadores (Infonanvit) vs. Hernández Morales Leticia. Cnpcyf - Especial Hipotecario Oral Núm. Exp. 98/2024 Requerimiento. 1 Acdo.
Instituto del Fondo Nacional de la Vivienda para los Trabajadores (Infonavit) vs. Picaso Soto Adriana. Cnpcyf - Especial Hipotecario Oral Núm. Exp. 89/2024 Requerimiento. 1 Acdo.
Instituto del Fondo Nacional de la Vivienda para los Trabajadores (Infonavit) vs. Rojas Ortega Gaspar. Cnpcyf - Especial Hipotecario Oral Núm. Exp. 124/2024 Requerimiento. 1 Acdo.
Instituto del Fondo Nacional de la Vivienda para los Trabajadores (Infonavit) vs. Romero Cervantes Sergio Arturo. Cnpcyf - Especial Hipotecario Oral Núm. Exp. 85/2024 Requerimiento. 1 Acdo.
Instituto del Fondo Nacional de la Vivienda para los Trabajadores (Infonavit) vs. Salinas Angon Adier. Cnpcyf - Especial Hipotecario Oral Núm. Exp. 106/2024 Requerimiento de Documentos. 1 Acdo.
Tecanhuey Macedo Gloria Bárbara vs. Alanís Valencia Leydi Zuleyma. Cnpcyf - Especial de Arrendamiento Oral Núm. Exp. 78/2024 Prevención. 1 Acdo.

JUEZ JORGE ORTEGA CAMACHO
ACUERDOS DEL 7 DE ENERO DEL 2025

Instituto del Fondo Nacional de la Vivienda para los Trabajadores (Infonavit) vs. Jiménez García Lucía. Cnpcyf - Especial Hipotecario Oral Núm. Exp. 96/2024 Requerimiento. 1 Acdo.
Instituto del Fondo Nacional de la Vivienda para los Trabajadores (Infonavit) vs. López Domínguez José Luis. Cnpcyf - Especial Hipotecario Oral Núm. Exp. 107/2024 Requerimiento. 1 Acdo.
Instituto del Fondo Nacional de la Vivienda para los Trabajadores (Infonavit) vs. Luna García Juana Ivonne. Cnpcyf - Especial Hipotecario Oral Núm. Exp. 101/2024 Requerimiento. 1 Acdo.
Instituto del Fondo Nacional de la Vivienda para los Trabajadores (Infonavit) vs. Martínez Tavera Viridiana y Ledesma Ramírez Antonio de Jesús. Cnpcyf - Especial Hipotecario Oral Núm. Exp. 117/2024 Requerimiento. 1 Acdo.

SOLO CONSULTA
SOLO CONSULTA
SOLO CONSULTA

Instituto del Fondo Nacional de la Vivienda para los Trabajadores (Infonavit) vs. Santos Venegas Rosa del Carmen. Cnpcyf - Especial Hipotecario Oral Núm. Exp. 128/2024 Requerimiento. 1 Acdo.
Instituto del Fondo Nacional de la Vivienda para los Trabajadores (Infonavit) vs. Soriano Rivas Janeth Monserrath. Cnpcyf - Especial Hipotecario Oral Núm. Exp. 113/2024 Requerimiento de Documentos. 1 Acdo.
Instituto del Fondo Nacional de la Vivienda para los Trabajadores vs. Montero López Laura. Cnpcyf - Especial Hipotecario Oral Núm. Exp. 134/2024 Requerimiento. 1 Acdo.

JUEZ MARÍA MAGDALENA MALPICA CERVANTES
ACUERDOS DEL 7 DE ENERO DEL 2025

Álvarez Navarro José Natividad su Sucesión vs. Medrano Jasso Beatriz. Cnpcyf - Especial de Arrendamiento Oral Núm. Exp. 81/2024 Requerimiento. 1 Acdo.
Instituto del Fondo Nacional de la Vivienda para los Trabajadores vs. Ruíz Cervantes Luis Manuel y Soto Reséndiz Nora. Cnpcyf - Especial Hipotecario Oral Núm. Exp. 94/2024 Requerimiento. 1 Acdo.
Sánchez Rodríguez Martha Patricia. Cnpcyf - Especial de Arrendamiento Oral Núm. Exp. 91/2024 Requerimiento. 1 Acdo.
Tecanhuey Macedo Gloria Bárbara vs. Alanís Valencia Leydi Zuleyma. Cnpcyf - Especial de Arrendamiento Oral Núm. Exp. 75/2024 Prevención. 1 Acdo.

JUEZ FERNANDO NAVARRETE AMÉZQUITA
ACUERDOS DEL 7 DE ENERO DEL 2025

Instituto del Fondo Nacional de la Vivienda para los Trabajadores (Infonavit) vs. Santana Rodríguez Fabiola. Cnpcyf - Especial Hipotecario Oral Núm. Exp. 120/2024 Requerimiento. 1 Acdo.
Instituto del Fondo Nacional de la Vivienda para los Trabajadores vs. Caballero Castillo María del Carmen. Cnpcyf - Especial Hipotecario Oral Núm. Exp. 139/2024 Requerimiento. 1 Acdo.
Instituto del Fondo Nacional de la Vivienda para los Trabajadores vs. Galán Páez Víctor Manuel. Cnpcyf - Especial Hipotecario Oral Núm. Exp. 123/2024 Requerimiento. 1 Acdo.
Instituto del Fondo Nacional de la Vivienda para los Trabajadores vs. Mendieta Martinez Gustavo. Cnpcyf - Especial Hipotecario Oral Núm. Exp. 108/2024 Requerimiento. 1 Acdo.
Instituto del Fondo Nacional de la Vivienda para los Trabajadores vs. Vargas Gómez Karla y Ortiz Herrejón Francisco Javier. Cnpcyf - Especial Hipotecario Oral Núm. Exp. 141/2024 Requerimiento. 1 Acdo.
Pilgram Santos María del Pilar. Cnpcyf - Especial de Arrendamiento Oral Núm. Exp. 133/2024 Desechamiento. 1 Acdo.
Raíces Dr. Jiménez Sa vs. Vargas García Alberto Enrique. Cnpcyf - Especial de Arrendamiento Oral Núm. Exp. 93/2024 Desechamiento. 1 Acdo.

JUEZ HÉCTOR FLORES REYNOSO
ACUERDOS DEL 7 DE ENERO DEL 2025

Cabello Zúñiga Irene Viviana y Cabello Vargas Agustín. Cnpcyf - Especial de Arrendamiento Oral Núm. Exp. 95/2024 1 Acdo.
González Guadalupe vs. Ramírez García Alejandra. Cnpcyf - Juris. Voluntaria para Juic. Especial de Arrendamiento Oral Núm. Exp. 92/2024 1 Acdo.
Instituto del Fondo Nacional de la Vivienda para los Trabajadores (Infonavit) vs. Montiel Meneses Clemente. Cnpcyf - Especial Hipotecario Oral Núm. Exp. 126/2024 Requerimiento. 1 Acdo.
Instituto del Fondo Nacional de la Vivienda para los Trabajadores (Infonavit) vs. Román Mendoza Luz Amelia. Cnpcyf - Especial Hipotecario Oral Núm. Exp. 110/2024 Requerimiento. 1 Acdo.

JUEZ FELIPE DE JESÚS RODRÍGUEZ DE MENDOZA
ACUERDOS DEL 7 DE ENERO DEL 2025

Aguilar Sánchez Leticia vs. Rioux Naomie. Cnpcyf - Especial de Arrendamiento Oral Núm. Exp. 23/2024 Requerimiento. 1 Acdo.
Inmobiliaria Diamante. S.A. de C.V. vs. Hernández López Juan Manuel. Cnpcyf - Especial de Arrendamiento Oral Núm. Exp. 45/2024 Prevención. 1 Acdo.
Instituto del Fondo Nacional de la Vivienda para los Trabajadores (Infonavit) vs. Becerril Vázquez Roberto. Cnpcyf - Especial Hipotecario Oral Núm. Exp. 60/2024 Prevención. 1 Acdo.
Instituto del Fondo Nacional de la Vivienda para los Trabajadores (Infonavit) vs. Martínez de la Serna Rubén Omar y Venegas Contreras Lucero Mireya. Cnpcyf - Especial Hipotecario Oral Núm. Exp. 65/2024 Prevención. 1 Acdo.
Madrigal Torres María vs. Zavala Pérez Verónica y Tapia Zavala Anahi y Tapia Zavala Jorge. Cnpcyf - Especial de Arrendamiento Oral Núm. Exp. 56/2024 Prevención. 1 Acdo.

UNIDAD DE GESTIÓN JUDICIAL TIPO 2 MATERIA CIVIL ETAPA PRELIMINAR, JUIC. Y EJECC. NÚMERO 1

SIN PUBLICACIONES

UNIDAD DE GESTIÓN JUDICIAL TIPO 2 MATERIA CIVIL ETAPA PRELIMINAR, JUIC. Y EJECC. NÚMERO 2

SIN PUBLICACIONES

UNIDAD DE GESTIÓN JUDICIAL TIPO 2 MATERIA CIVIL ETAPA PRELIMINAR, JUIC. Y EJECC. NÚMERO 3

SIN PUBLICACIONES

UNIDAD DE GESTIÓN JUDICIAL TIPO 2 MATERIA FAMILIAR ETAPA POSTULATORIA NÚMERO 1

JUEZ JOSÉ ANTONIO NAVARRETE HERNÁNDEZ
ACUERDOS DEL 7 DE ENERO DEL 2025

JUEZ MARÍA DE LOS ÁNGELES RUÍZ MENDOZA
ACUERDOS DEL 7 DE ENERO DEL 2025

Andrade Rodríguez Mary Carmen. Cnpcyf - Guarda y Custodia Núm. Exp. 167/2024 Desechamiento. 1 Acdo.
Bravo Arias Nancy Nayelli. Cnpcyf - Jurisdicciona Voluntaria para Identidad de Persona Núm. Exp. 178/2024 Desechamiento. 1 Acdo.
Castillo Sánchez Aníbal vs. Sánchez Sandoval Norma Karina. Cnpcyf - Régimen de Convivencias Núm. Exp. 172/2024 Desechamiento. 1 Acdo.
Reséndiz Jiménez Marlene vs. Chávez Ocampo José de Jesús. Cnpcyf - Guarda y Custodia Núm. Exp. 151/2024 Auto Prevención. 1 Acdo.

JUEZ ONÉSIMO LUGO GODÍNEZ
ACUERDOS DEL 7 DE ENERO DEL 2025

Alonso Zamora Rafael vs. Guzmán Segura Paola Jazmín. Cnpcyf - Guarda y Custodia Núm. Exp. 152/2024 1 Acdo.
Gabriela Maya Leyva vs. Noé Cruz Maqueda. Cnpcyf - Alimentos Núm. Exp. 175/2024 Admisión de Demanda. 1 Acdo.
García Sandra Alicia vs. Huertas Espinos Víctor Hugo. Cnpcyf - Alimentos Núm. Exp. 155/2024 Admisión. 1 Acdo.
Rosas Méndez Sandra vs. Nicolás Gómez Carlos David. Cnpcyf - Alimentos Núm. Exp. 128/2024 1 Acdo.
Santiago Santiago Silvia vs. Monroy Barrera Victorino Eduardo. Cnpcyf - Alimentos Núm. Exp. 136/2024 Admisorio. 1 Acdo.

JUEZ MIRSHA RODRIGO LEÓN CARMONA
ACUERDOS DEL 7 DE ENERO DEL 2025

Barrera Patiño Lidia vs. León Merino Reynaldo. Cnpcyf - Alimentos Núm. Exp. 173/2024 Auto Admisorio. 1 Acdo.
Bucio Luna Luis Alberto vs. Garduño Díaz Selene. Cnpcyf - Guarda y Custodia Núm. Exp. 196/2024 Desechamiento. 1 Acdo.
Cárdenas Juárez Esmeralda vs. Márquez Urbina Eusebio. Cnpcyf - Jurisdicciona Voluntaria para Aprobación de Convn. Núm. Exp. 207/2024 Desechamiento. 1 Acdo.
Palacios Hernández Eric vs. Celis Ibarra Karla. Cnpcyf - Guarda y Custodia Núm. Exp. 190/2024 Auto Desechamiento. 1 Acdo.

SOLO CONSULTA
SOLO CONSULTA
SOLO CONSULTA

Sepúlveda Rodríguez Carlos Javier vs. Ledesma de la Vega Adriana. Cnpcyf - Alimentos Núm. Exp. 183/2024 Desechamiento. 1 Acdo.

JUEZ TANIA CABEZAS SAN ROMÁN
ACUERDOS DEL 7 DE ENERO DEL 2025

Ruíz de Chávez Nishimura Yoshiko vs. De la Peña García Luis David. Cnpcyf - Alimentos Núm. Exp. 195/2024 Desechamiento. 1 Acdo.

JUEZ SILVIA ARACELI GARCÍA LARA
ACUERDOS DEL 7 DE ENERO DEL 2025

Martínez Serrano Norberta vs. Ponce Merlos Valentín. Cnpcyf - Alimentos Núm. Exp. 159/2024 Admisión. 1 Acdo.
Reyes Ayala Érika vs. Silva Terriquez Mauricio. Cnpcyf - Régimen de Convivencias Núm. Exp. 121/2024 Admisorio. 1 Acdo.

UNIDAD DE GESTIÓN JUDICIAL TIPO 2 MATERIA FAMILIAR ETAPA PRELIMINAR, JUIC. Y EJECC. NÚMERO 1

SIN PUBLICACIONES

UNIDAD DE GESTIÓN JUDICIAL TIPO 2 MATERIA FAMILIAR ETAPA PRELIMINAR, JUIC. Y EJECC. NÚMERO 2

SIN PUBLICACIONES

UNIDAD DE GESTIÓN JUDICIAL TIPO 2 DE EXHORTOS NÚMERO 1

JUEZ JULIO CÉSAR MARTÍNEZ ESCAMILLA
ACUERDOS DEL 7 DE ENERO DEL 2025

Administradora Fome II Sociedad de Responsabilidad Limitada de Capital Variable vs. Vargas Arroyo Felipe. Especial Hipotecario Núm. Exp. 471/2024 1 Acdo. en Exhorto.
Atitlan Lemus Dora María Guadalupe vs. Delgadillo Banda Manuel. Otros Núm. Exp. 545/2024 1 Acdo. en Exhorto.
Baus And Jackman Leasing S.A. de C.V. Escalante vs. Escalante Tinoco Guillermo. Ord. Civil Núm. Exp. 533/2024 1 Acdo. en Exhorto.
BBVA México S.A. Institución de Banca Múltiple, Grupo Financiero BBVA México vs. Morales Alegría Gabriel Manuel y Eddy Galas Marcela. Especial Hipotecario Núm. Exp. 542/2024 1 Acdo. en Exhorto.
Bello Martínez Julián vs. Roque Benítez Lorena Olivina. Alimentos Núm. Exp. 936/2024 1 Acdo. en Exhorto.
Bucio Ávila Carlos vs. BBVA Seguros México S.A. de C.V., Grupo Financiero BBVA México. Ejecutivo Mercantil Núm. Exp. 580/2024 1 Acdo. en Exhorto.
Carreón Sánchez Francisco Javier vs. Ramírez Franco Arturo Yobari. Ejecutivo Mercantil Núm. Exp. 477/2024 1 Acdo. en Exhorto.
Castellanos Cortés María Guadalupe vs. Matus Escobar Manuel. Ord. Núm. Exp. 743/2024 1 Acdo. en Exhorto.
Cobimet S.A. de C.V. vs. Met Fitness S.A. de C.V. Ord. Civil Núm. Exp. 506/2024 1 Acdo. en Exhorto.
Cooperativa la Cruz Azul S. C. L vs. Cooperativa la Cruz Azul S. C. L. y Presidente del Consejo de Administración y Presidente del Consejo de Vigilancia. Ord. Mercantil Núm. Exp. 261/2024 1 Acdo. en Exhorto.
Corvitec Sociedad Anónima de Capital Variable vs. Grupo Constructor Aventy Sociedad de Responsabilidad Limitada de Capital Variable. Ejecutivo Mercantil Núm. Exp. 555/2024 1 Acdo. en Exhorto.
Díaz Vargas Leslie Rocío vs. Serrato Ángeles Alberto. Controv. Núm. Exp. 662/2024 1 Acdo. en Exhorto.
Doe Jane y Doe Jane y K C vs. Treviño Ruíz Gloria de Los Ángeles, Conocida También como Gloria Trevi y Andrade Sánchez Sergio Gustavo, También Conocido como Sergio Andrade y Portillo Jiménez María Raquenel, También Conocida como Mary Boquitas y Mary Raquenel y Exis, S.A. de C.V. y Ruíz Arredondo Rodríguez Gloria de Los Ángeles, Mejor Conocida como Gloria Ruíz Arredondo y Conexiones Americanas Corpopation; Magical Image Entretainment, Inc. Televisaunivisión, Inc. Otros Núm. Exp. 560/2024 1 Acdo. en Exhorto.
Elguera Torres Brauni vs. Intermidiación Inmobiliaria Gutza S.A. de C.V. Ord. Civil Núm. Exp. 515/2024 1 Acdo. en Exhorto.
Emulsiones Ecológicos del Valle de Toluca S.A. de C.V. vs. Ingeniero Teodoro Albarrán Pliego S.A. de C.V. Ord. Mercantil Núm. Exp. 436/2024 1 Acdo. en Exhorto.
Express Sinaloa División Ensenada S.A. de C.V. vs. Castañeda Patiño José Eduardo. Ejecutivo Mercantil Núm. Exp. 420/2024 1 Acdo. en Exhorto.
Figueroa Molinero Fanny Gabriela vs. Landeros Muñoz Martín Francisco. Ord. Núm. Exp. 448/2024 1 Acdo. en Exhorto.
Flores García Heriberto También Conocido como Tomás Flores Galicia y Flores García Zenaido vs. Villanueva Simón y Ayala Pérez Felícitas y Instituto de Servicios Registrales y Catastrales del Estado de Morelos. Ord. Civil Núm. Exp. 531/2024 1 Acdo. en Exhorto.
Flores Torres María Luisa vs. Cruz Arcive Lauro. Otros Núm. Exp. 885/2024 1 Acdo. en Exhorto.
Garibay de Hoyos Víctor vs. García Juárez Marco Antonio. Oral Mercantil Núm. Exp. 809/2024 1 Acdo. en Exhorto.
Germán Carrillo Dulce Esperanza vs. García Rodríguez Mario Humberto. Otros Núm. Exp. 427/2024 1 Acdo. en Exhorto.
Godínez Núñez Nayra Marleny vs. Platas Peña Crhistian y Grupo Nacional Provincial S.A. B. Seguros Gnp. Ord. Civil Núm. Exp. 497/2024 1 Acdo. en Exhorto.
González Gómez Ramón vs. Bawi Value Sociedad Anónima de Capital Variable. Oral Mercantil Núm. Exp. 722/2024 1 Acdo. en Exhorto.
Guerrero Moreno Ángel su Sucesión. Testament. Núm. Exp. 574/2024 1 Acdo. en Exhorto.
Gutiérrez Gutiérrez María de Jesús Teresa vs. Ampudia de Martínezcid María de Jesús. Ord. Civil Núm. Exp. 816/2024 1 Acdo. en Exhorto.
Gutiérrez Romero Karina vs. Guerrero Esmerado Alma Rosa. Ord. Civil Núm. Exp. 386/2024 1 Acdo. en Exhorto.
Hernández Alonso Kory vs. Durán Rosique Alberto. Alimentos Núm. Exp. 836/2024 1 Acdo. en Exhorto.
Hernández Milla Marcela vs. Plata Andrade Mauricio. Ord. Núm. Exp. 710/2024 1 Acdo. en Exhorto.
Hernández Ricardez Fanny y Otra vs. Sosa Gutiérrez Agustín. Ord. Núm. Exp. 488/2024 1 Acdo. en Exhorto.
Herrera Mendoza Irving Rodrigo vs. Bernal Bautista Yetzetl. Div. Nec. Núm. Exp. 498/2024 1 Acdo. en Exhorto.
Herrera Velázquez Daniela Miroslava vs. Clemente Elvira Irving. Alimentos Núm. Exp. 362/2024 1 Acdo. en Exhorto.
Ifq Inmobiliaria S.A. de C.V. vs. Bravo Cortés José Arturo. Otros Núm. Exp. 7/2024 1 Acdo. en Exhorto.
Instituto del Fondo Nacional de la Vivienda para los Trabajadotres (Infonavit) vs. Cedillo Flores Víctor Manuel. Especial Hipotecario Núm. Exp. 766/2024 1 Acdo. en Exhorto.
Jaimez Cruz Dana Valeria vs. Pacheco Bautista Marco Antonio. Otros Núm. Exp. 889/2024 1 Acdo. en Exhorto.
Jiménez Cruz Héctor vs. Claro Torres María Concepción. Otros Núm. Exp. 975/2024 1 Acdo. en Exhorto.
Jiménez García Guadalupe Virginia vs. Jiménez García Sergio José y Otros. Ord. Civil Núm. Exp. 548/2024 1 Acdo. en Exhorto.
Limas Trejo Laura vs. Del Orbe Ríos Luis Antonio. Controv. Núm. Exp. 352/2024 1 Acdo. en Exhorto.
Macías Gallegos Carlos Alberto vs. Lomas de Cocoyoc, S.A. e Instituto de Servicios Registrales y Catastrales del Estado de Morelos. Ord. Civil Núm. Exp. 783/2024 1 Acdo. en Exhorto.
Maldonado Vega Berenice Danae vs. Curiel Núñez Jaime Alejandro. Ord. Núm. Exp. 582/2024 1 Acdo. en Exhorto.
Manríquez Guzmán Luis Enrique vs. Banco de México e Hipotecaria Crédito y Casa, Sociedad Anónima, Sociedad Financiera de Objeto Limitado. Ord. Mercantil Núm. Exp. 562/2024 1 Acdo. en Exhorto.
Martínez Ángeles Gilberto Raymundo vs. Camacho Valencia Mrio Iván y Otros. Otros Núm. Exp. 428/2024 1 Acdo. en Exhorto.
Martínez Herrera Francisco de Jesús vs. García Flores Consuelo. Ord. Núm. Exp. 941/2024 1 Acdo. en Exhorto.
Medidas Luna Jonathan Eduardo vs. Jefe de la Dirección Gral. del Registro Civil de la Ciudad de México. Ord. Núm. Exp. 631/2024 1 Acdo. en Exhorto.

SOLO CONSULTA
SOLO CONSULTA
SOLO CONSULTA

Mejía Hernández Benjamín vs. Rivera Flores Antonio y Otro. Ord. Civil Núm. Exp. 516/2024 1 Acdo. en Exhorto.
Molina Parral Omar vs. Velázquez Morales Gabriela. Ord. Núm. Exp. 864/2024 1 Acdo. en Exhorto.
Moreno Durán Moisés Marco Polo vs. Barranco Rebollo Mónica Gabriela. Ord. Núm. Exp. 726/2024 1 Acdo. en Exhorto.
Palacio Zacarías Eduardo vs. Seguros BBVA Bancomer S.A. de C.V. Ord. Civil Núm. Exp. 521/2024 1 Acdo. en Exhorto.
Patricio Zetina Kenia Maetzi vs. Conejo Saucedo Alejandro. Ord. Núm. Exp. 822/2024 1 Acdo. en Exhorto.
Paulino Gutiérrez Nicolás vs. Meza Martínez Virginia. Ord. Núm. Exp. 379/2024 1 Acdo. en Exhorto.
Pineda Gómez Edwin vs. Vanegas González Diana. Controv. Núm. Exp. 970/2024 1 Acdo. en Exhorto.
Piñon Landeros María Amparo vs. Comisión para la Regularización de la Tenencia de la Tierra Coretт hoy Instituto Nacional de Suelo Sustentable Insus y González Montoya Alfredo Carlos. Otros Núm. Exp. 541/2024 1 Acdo. en Exhorto.
Pluservicios Spv, S.A. de C.V. vs. Integradora de Servicios Punch, S.A. Ejecutivo Mercantil Núm. Exp. 484/2024 1 Acdo. en Exhorto.
Santiago Gallardo Luz María vs. Núñez González Edmundo Román. Controv. Núm. Exp. 671/2024 1 Acdo. en Exhorto.
Segura Reyes María Juana vs. Trujano Rojas Crescenciano. Ord. Núm. Exp. 1002/2024 1 Acdo. en Exhorto.
Tertius Sociedad Anónima Promotora de Inversión de Capital Variable Sociedad Financiera de Objeto Múltiple Entidad No Regulada en su Carácter de Administrador del Fideicomiso Irrevocable de Administración y Garantía Número 1301 Seguido por la Ciudadana Brenda Osiris Romero Alcudia en su Carácter de Apoderado Legal de Persona Moral Denominada Ckd Activos 8 Sociedad Anónima Promotora de Inversión de Capital Variable vs. López Roque Nereida. Ord. Mercantil Núm. Exp. 602/2024 1 Acdo. en Exhorto.
Tiendas Soriana, S.A. de C.V. vs. Eta Veracruz S. C. Ord. Civil Núm. Exp. 391/2024 1 Acdo. en Exhorto.
Tomás Ramírez Yazmín Magaly vs. Hernández Vargas Severo. Div. Voluntario Núm. Exp. 944/2024 1 Acdo. en Exhorto.
Valencia Madrid Jair vs. Majia Bautista Perla Alejandra. Alimentos Núm. Exp. 638/2024 1 Acdo. en Exhorto.
Vega Montes Armando. Testament. Núm. Exp. 796/2024 1 Acdo. en Exhorto.
Villalvazo Ortega Cinthia Elizabeth vs. Navarrete Mendoza Miguel. Alimentos Núm. Exp. 716/2024 1 Acdo. en Exhorto.
Zárate Pérez Augusto vs. Mapfre México S.A. de C.V. Oral Mercantil Núm. Exp. 588/2024 1 Acdo. en Exhorto.
Zarrabal Andrade David y Maliachi Soto Guadalupe vs. Banco de Oriente Sociedad Anónima. Ord. Mercantil Núm. Exp. 404/2024 1 Acdo. en Exhorto.
Del Aguilar Álvarez Ana Luisa y Chacha Teodulfo. Div. Voluntario Núm. Exp. 949/2024 1 Acdo. en Exhorto.

JUEZ JUAN JIMÉNEZ GARCÍA
ACUERDOS DEL 7 DE ENERO DEL 2025

Abascal Serrano Alejandro vs. Citibanamex Casa de Bolsa S.A. de C.V., Casa de Bolsa Integrante del Grupo Financiero Citibanamex y Otros. Oral Mercantil Núm. Exp. 605/2024 1 Acdo. en Exhorto.
Administración de Aquaterra Proyectos Sociedad Anónima de Capital Variable vs. Red Amigo Dal Sociedad Anónima Promotora de Inversión de Capital Variable, Sociedad Financiera de Objeto Múltiple Entidad No Regulada. Ord. Mercantil Núm. Exp. 583/2024 1 Acdo. en Exhorto.
Agredas Sámano Cecilia del Carmen vs. Gil Castillo Guillermo. Otros Núm. Exp. 980/2024 1 Acdo. en Exhorto.
Aguilar Carachure Ma. de Lourdes vs. Caudillo Villalobos Reynaldo. Otros Núm. Exp. 842/2024 1 Acdo. en Exhorto.
Alvarado Rojas Luis vs. Cortés Arciniega Alejandro. Ejecutivo Mercantil Núm. Exp. 416/2024 1 Acdo. en Exhorto.
Arguelles Vera Gilberto vs. Ramírez Sosa Jocelyn Paola y Ramírez Sosa María de la Luz y Banco Mercantil del Norte S.A. Institución de Banca Múltiple Grupo Financiero Banorte. Ord. Civil Núm. Exp. 546/2024 1 Acdo. en Exhorto.
Arzate Barrera Ángel vs. Ruis Rodríguez Otili y Otro. Otros Núm. Exp. 445/2024 1 Acdo. en Exhorto.
Ávila Morales Claudia. Ord. Núm. Exp. 468/2024 1 Acdo. en Exhorto.
Ayala Barrera Rubén vs. Espinoza Pérez Ma. Elena. Otros Núm. Exp. 994/2024 1 Acdo. en Exhorto.
Bailón García Mireya vs. De la Borbolla Remolina Alfredo. Div. Voluntario Núm. Exp. 470/2024 1 Acdo. en Exhorto.
Balanzario Tapia Amanda vs. Padilla Pineda Iván Ezequiel. Controv. Núm. Exp. 273/2024 Dada Cuenta. 1 Acdo. en Exhorto.
Banco Mercantil del Norte Sociedad Anónima. Institución de Banca Múltiple, Grupo Financiero Banorte vs. Santana Baza Vicente. Provid. Precautorias Núm. Exp. 706/2024 Oficio a Comisión Nacional Bancaria y de Valores. 1 Acdo. en Exhorto.
Banco Regional, S.A. Institución de Banca Múltiple, Banregio Grupoo Financiero vs. Cm Romex, S.A. de C.V. y Martínez Martínez Otilia. Ejecutivo Mercantil Núm. Exp. 581/2024 1 Acdo. en Exhorto.
Barrientos Acosta Melissa Samara vs. Barenas Hernández Luis Ángel. Otros Núm. Exp. 918/2024 1 Acdo. en Exhorto.
Barrios Roa Mario su Sucesión vs. Blancas Diego Arturo. Ord. Civil Núm. Exp. 540/2024 1 Acdo. en Exhorto.
Barrios Ruiz Eddy Fernando vs. Contreras Jaime Luz Griselda. Ord. Núm. Exp. 592/2024 1 Acdo. en Exhorto.
Becerra Santana Héctor vs. Asociación de Charros del Estado de México A.C. Ord. Civil Núm. Exp. 559/2024 1 Acdo. en Exhorto.
Benítez Mora José Antonio vs. Safker Soluciones S a de C V. Otros Núm. Exp. 500/2024 1 Acdo. en Exhorto.
Castro Alcalá Gerardo Guadalupe vs. Lailson Chávez Virginia del Carmen. Ord. Núm. Exp. 412/2024 1 Acdo. en Exhorto.
Cohuo Canul Nelly María Lorena vs. Yam Canul José Antonio. Juris. Voluntaria Núm. Exp. 481/2024 1 Acdo. en Exhorto.
Cruz Colina Luisa Isabel vs. Rueda Cruzx Miguel Ángel. Controv. Núm. Exp. 388/2024 1 Acdo. en Exhorto.
Cruz Pech María del Carmen vs. González Ortega Jorge. Ord. Civil Núm. Exp. 798/2024 1 Acdo. en Exhorto.
Cruz Vivieros Julio César vs. Amaro Suárez María Hilda. Ord. Núm. Exp. 591/2024 1 Acdo. en Exhorto.
Díaz Carrillo Misael vs. Monterrosas Ortiz Sarahi Alejandra. Ord. Núm. Exp. 455/2024 1 Acdo. en Exhorto.
Díaz Guadarrama Sandra vs. Espejel Ramos Juan. Otros Núm. Exp. 644/2024 1 Acdo. en Exhorto.
Domínguez Aguilar Fulgencio vs. De la Rosa Vecino Rosa María. Ord. Civil Núm. Exp. 519/2024 1 Acdo. en Exhorto.
Domínguez Navarrete Elia Araceli vs. Rosales García René Omar. Ord. Núm. Exp. 1013/2024 1 Acdo. en Exhorto.
Flores Bonilla Rubén. Ord. Núm. Exp. 249/2024 1 Acdo. en Exhorto.
Gallardo Medina Juan José y Rodríguez López Consuelo María. Div. Voluntario Núm. Exp. 749/2024 1 Acdo. en Exhorto.
Gálvez Arias Juan Carlos vs. Gómez Ramírez Ascención Maribel. Controv. Núm. Exp. 171/2024 1 Acdo. en Exhorto.
García Domínguez Martha Yared vs. González Caballero Marcelino de Jesús. Ejecutivo Mercantil Núm. Exp. 802/2024 1 Acdo. en Exhorto.
García García Margarita Concepción vs. Kleyff Menache Eduardo su Sucesión. Ord. Civil Núm. Exp. 795/2024 1 Acdo. en Exhorto.
García Hernández Catalina vs. Hernández Arroyo Margarita y García Hernández Hassan Israel. Ejecutivo Mercantil Núm. Exp. 372/2024 1 Acdo. en Exhorto.
García Hernández Laydi vs. Montager Espinosa Alexis Michael. Ord. Civil Núm. Exp. 293/2024 1 Acdo. en Exhorto.
García Hernández Marcela vs. Juzgado 11 Once del Registro Civil de la Ciudad de México y Otros. Controv. Núm. Exp. 608/2024 1 Acdo. en Exhorto.
Gómez López Lucero Yocelin y García Pacheco Nayeli Yocelin vs. Villanueva Marron Iván. Ejecutivo Mercantil Núm. Exp. 431/2024 1 Acdo. en Exhorto.
González González Mercedes vs. Martínez González Carlos Fidel. Otros Núm. Exp. 930/2024 1 Acdo. en Exhorto.
Guerra García Magdalena su Sucesión. Intestam. Núm. Exp. 597/2024 1 Acdo. en Exhorto.
Guzmán Martínez María Elena vs. Domínguez Guzmán Patricia. Controv. Núm. Exp. 725/2024 1 Acdo. en Exhorto.
Hernández Baraja Claribel vs. Molina Pinales César Mauricio. Alimentos Núm. Exp. 728/2024 1 Acdo. en Exhorto.
Hernández Ortiz Nallely Gabriela vs. Cerón Guzmán Ángel Edilberto. Ord. Núm. Exp. 665/2024 1 Acdo. en Exhorto.
Horcasitas Valdez Raúl Enrique vs. Rosas Garzas Benito Andrés. Ord. Civil Núm. Exp. 543/2024 1 Acdo. en Exhorto.
HSBC México Sociedad Anónima Institución de Banca Múltiple Grupoo Financiero HSBC como Fiduciario en el Fideicomiso Número F/247545 vs. Compañ Márquez Rubén y García

SOLO CONSULTA
SOLO CONSULTA
SOLO CONSULTA

Martínez Érica. Ord. Mercantil Núm. Exp. 599/2024 1 Acdo. en Exhorto.

Huerta Méndez Armando vs. Castillo Torres Verónica. Ord. Núm. Exp. 755/2024 1 Acdo. en Exhorto.

Libertad Servicios Financiero Sociedad Anónima de Capital Variable Sociedad Financiera Popular vs. Grupo Unter Empresarial S.A. de C.V. y Sosa Romero José Luis. Ejecutivo Mercantil Núm. Exp. 594/2024 1 Acdo. en Exhorto.

López Porrás Lorena su Sucesión. Testament. Núm. Exp. 765/2024 1 Acdo. en Exhorto.

López Raya Roberto vs. Guillén Vázquez Ángel. Ejecutivo Mercantil Núm. Exp. 421/2024 1 Acdo. en Exhorto.

Luna Bastidas Diana Laura vs. Prudencio Colín Eduardo. Otros Núm. Exp. 984/2024 1 Acdo. en Exhorto.

Martínez Aldana Rosalinda vs. Rodríguez Hernández Ymer Eduardo. Controv. Núm. Exp. 399/2024 1 Acdo. en Exhorto.

Martínez Campos Graciela y Otra vs. Ortiz Solís Arturo. Ord. Núm. Exp. 697/2024 1 Acdo. en Exhorto.

Matías García Héctor vs. Matías García Perla Iraias. Ord. Civil Núm. Exp. 507/2024 1 Acdo. en Exhorto.

Meza Villagrána Juan Didier vs. Quezada Rodríguez Noelia. Alimentos Núm. Exp. 735/2024 1 Acdo. en Exhorto.

Monroy Moreno Dolores vs. Flores González Luis Fernando. Ord. Núm. Exp. 474/2024 1 Acdo. en Exhorto.

Montiel Rojas Guadalupe su Sucesión vs. Ruíz Romero de Ortiz Enriqueta y Martínez Alfonso. Ord. Civil Núm. Exp. 509/2024 1 Acdo. en Exhorto.

Mujica Vda. de Sagredo Marcela del Carmen su Suces. Testament. Núm. Exp. 458/2024 1 Acdo. en Exhorto.

Nájera Gómez Anastacio vs. Saavedra Gutiérrez Teódulo y Otra. Otros Núm. Exp. 837/2024 1 Acdo. en Exhorto.

Navia Novella Víctor Manuel vs. Quiñones García Jéssica. Ord. Núm. Exp. 1066/2024 1 Acdo. en Exhorto.

Olvera Hernández Concepción Alejandra vs. Cruz Cabrera Rommel. Ord. Núm. Exp. 363/2024 1 Acdo. en Exhorto.

Ortiz Michaus Martín vs. Lezama Aparicio Laura. Ord. Núm. Exp. 400/2024 1 Acdo. en Exhorto.

Osorio Aispuro Cuauhtémoc Emiliano vs. Seguros Banorte Sociedad Anónima de Capital Variable y Seguros BBVA Bancomer Sociedad Anónima de Capital Variable Grupo Financiero BBVA Bancomer y Zurich Santander Seguros México y Citibanamex Seguros Sociedad Anónima de Capital Variable y Cardif México Seguros de Vida Sociedad Anónima de Capital Variable. Juris. Voluntaria Núm. Exp. 614/2024 1 Acdo. en Exhorto.

Paredes Figueroa Gabriela vs. Cassiopeia Industries Sociedad Anónima de Capital Variable. Desah. Núm. Exp. 188/2024 Dada Cuenta. 1 Acdo. en Exhorto.

Pego Pantoja Rosa Adriana vs. Flores Torres Enrique Flores. Ord. Núm. Exp. 385/2024 1 Acdo. en Exhorto.

Pérez Cortés Jorge Antonio vs. Lemus Ávalos María Guadalupe. Ord. Núm. Exp. 240/2024 1 Acdo. en Exhorto.

Pérez Hidalgo Armando vs. Banco Nacional de Obras y Servicios Públicos S.N.C. y Espinoza Noriega María Teresa. Otros Núm. Exp. 769/2024 1 Acdo. en Exhorto.

Pérez Torres Nicefora vs. Ambrosio Sáenz Alberto. Ord. Núm. Exp. 871/2024 1 Acdo. en Exhorto.

Pérez Vera José Arturo vs. Conde Blanca y Asociados en Seguridad Privada y Administración S.A. de C.V. y Otro. Oral Mercantil Núm. Exp. 530/2024 1 Acdo. en Exhorto.

Preciado Reyes Eduardo vs. González Reyes Raúl. Oral Mercantil Núm. Exp. 568/2024 1 Acdo. en Exhorto.

Ramírez José Emmanuel vs. González Méndez Carolina. Ejecutivo Mercantil Núm. Exp. 827/2024 1 Acdo. en Exhorto.

Ramón Guerero Lizbeth vs. Gutiérrez Hernández Gerardo Daniel. Ord. Núm. Exp. 891/2024 1 Acdo. en Exhorto.

Reyes Vélez María del Carmen vs. Pérez López Alejandro. Ord. Civil Núm. Exp. 309/2024 1 Acdo. en Exhorto.

Rivas Olv¿Guin Rosalía vs. Ortiz Domínguez Alejandro. Controv. Núm. Exp. 924/2024 1 Acdo. en Exhorto.

Rodríguez Córdova Mónica vs. Sosa Bautista Alan. Controv. Núm. Exp. 177/2024 1 Acdo. en Exhorto.

Rodríguez Tovar Sanjuana vs. Arrendadora Unión S.A. y a Mendoza Luis y Banca Cremi S.A. Otros Núm. Exp. 201/2024 1 Acdo. en Exhorto.

Romo Saldívar Gustavo Alejandro vs. Ruíz Raos Montserrat Michelle. Ord. Núm. Exp. 652/2024 1 Acdo. en Exhorto.

Sánchez Domínguez María de Los Ángeles vs. Mendevil López Benito. Ord. Núm. Exp. 89/2024 1 Acdo. en Exhorto.

Santana Delgadillo Karina vs. Rodríguez Villa Mauro Jacinto. Controv. Núm. Exp. 279/2024 Dada Nueva Cuenta. 1 Acdo. en Exhorto.

Santiago Murillo María de Jesús vs. Capetillo Sierra Ángel Alfredo. Ord. Núm. Exp. 914/2024 1 Acdo. en Exhorto.

Saucedo Benítez Blanca Aidée vs. López Santiago Abraham. Ord. Núm. Exp. 719/2024 1 Acdo. en Exhorto.

Serna Tlapale José Alberto vs. Autofinanciamiento Mzd, S.A. de C.V. Oral Mercantil Núm. Exp. 554/2024 1 Acdo. en Exhorto.

Soto Velázquez Daniel Eduardo y Enríquez Barilio Víctor Manuel vs. Flores Pérez Jéssica y Otro. Otros Núm. Exp. 1021/2024 1 Acdo. en Exhorto.

Torres Olguín María Guadalupe (su Sucesión). Testament. Núm. Exp. 721/2024 1 Acdo. en Exhorto.

Trejoq Reséndiz Venancio vs. Ugalde Domínguez Francisco. Ejecutivo Mercantil Núm. Exp. 654/2024 1 Acdo. en Exhorto.

Trujillo Flores Rosalba vs. García Quijada Leonardo José. Controv. Núm. Exp. 610/2024 1 Acdo. en Exhorto.

Valencia Figueroa José Alberto vs. Champo Rojas Noé Bulmaro su Suc. y Otros. Ord. Civil Núm. Exp. 851/2024 1 Acdo. en Exhorto.

Vargas Salgado Ernestina su Sucesión. Intestam. Núm. Exp. 935/2024 1 Acdo. en Exhorto.

Vázquez Flores Jonathan Erick vs. Nava Nivon Yadira. Div. Voluntario Núm. Exp. 616/2024 1 Acdo. en Exhorto.

Vázquez Villa Viviana Virginia y Lugo Jiménez Rey David. Div. Voluntario Núm. Exp. 677/2024 1 Acdo. en Exhorto.

Villafaña Arriaga Elvira vs. Carbajal Nieto Armando. Ord. Núm. Exp. 86/2024 1 Acdo. en Exhorto.

Volkswagen Leasing S.A. de C.V. vs. Herrera Cárdenas Adela Alacsva. Ejecutivo Mercantil Núm. Exp. 967/2024 1 Acdo. en Exhorto.

Zárraga García Sofía del Jesús vs. Méndez Pérez César. Alimentos Núm. Exp. 354/2024 1 Acdo. en Exhorto.

SOLO CONSULTA
SOLO CONSULTA
SOLO CONSULTA

JUZGADOS DE TUTELA DE DERECHOS HUMANOS

TRIGÉSIMO OCTAVO EN MATERIA PENAL DE PROCESO ESCRITO Y DE TUTELA DE DERECHOS HUMANOS DE LA CIUDAD DE MÉXICO

SECRETARÍA "A"
ACUERDOS DEL 7 DE ENERO DEL 2025

Ángeles Martínez Engie Arcelia y Cabrera Sevilla José Eugenio y Serrano Díaz Jorge vs. Registro Civil de la Ciudad de México. Protección Efectiva de Derechos Tutela Efectiva de Derechos Humanos Recepción de Cedulas. 4 Acdos. Núm. Exp. 5/2024.

Komatsu Maquinarias México S.A. de C.V. Protección Efectiva de Derechos Tutela Efectiva de Derechos Humanos Inforrme de Autoridad. 4 Acdos. Núm. Exp. 4/2024.

Mexarrend S.A. P. I de C.V. Representada por Pablo Hernández Mesinas. Protección Efectiva de Derechos Tutela Efectiva de Derechos Humanos Recepción de Cedula. 2 Acdos. Núm. Exp. 6/2024.

NO PUBLICADO

Komatsu Maquinarias México S.A. de C.V. Protección Efectiva de Derechos Tutela Efectiva de Derechos Humanos Recepción de Oficio. 1 Acdo. Núm. Exp. 4/2024.

LA SECRETARIA DE ACUERDOS
LIC. ANA LIDIA CASTILLO DÍAZ

SECRETARÍA "B"
ACUERDOS DEL 7 DE ENERO DEL 2025

Hidalgo Flores Héctor Ivar. Protección Efectiva de Derechos Tutela Efectiva de Derechos Humanos Recepción de Oficio. 3 Acdos. Núm. Exp. 3/2024.

EL SECRETARIO DE ACUERDOS
LIC. CÉSAR ARMANDO MORÁN MARTÍNEZ

SEXAGÉSIMO SÉPTIMO EN MATERIA PENAL DE PROCESO ESCRITO Y DE TUTELA DE DERECHOS HUMANOS DE LA CIUDAD DE MÉXICO

SECRETARÍA "A"
ACUERDOS DEL 7 DE ENERO DEL 2025

Adam Bliss Jeremy y Plaza Porteus Laura Pamela vs. Dirección General del Registro Civil de la Ciudad de México. Protección Efectiva de Derechos Tutela de Derechos Humanos Cedula de Notif. Diligenciada. 6 Acdos. Núm. Exp. 34/2024.

Bobadilla Bernal María Alicia vs. Maturano Ramos Ana Cristina. Protección Efectiva de Derechos Tutela de Derechos Humanos Cedula de Notificación. 1 Acdo. Núm. Exp. 28/2024.

Gil Miró Jaime y Martínez Marín José Antonio y Badillo Monter Ilse Janeth vs. Dirección General del Registro Civil de la Ciudad de México. Protección Efectiva de Derechos Tutela de Derechos Humanos Cedula de Notif. Diligenciada. 8 Acdos. Núm. Exp. 46/2024.

Neto Duarte Sergio Bras y Arévalo Martínez Tania Gisell vs. Dirección General del Registro Civil de la Ciudad de México. Protección Efectiva de Derechos Tutela de Derechos Humanos Auto de Solic. de Impresiones Fotográficas. 5 Acdos. Núm. Exp. 36/2024.

Reséndiz Dorantes Mario vs. Titular del Órgano Interno de Control en la Alcaldía Coyoacán. Protección Efectiva de Derechos Tutela de Derechos Humanos 1 Acdo. Núm. Exp. 30/2024.

Sentencia Definitivas del 07 de Enero del 2025

Neto Duarte Sergio Bras y Arévalo Martínez Tania Gisell vs. Dirección General del Registro Civil de la Ciudad de México. Protección Efectiva de Derechos Tutela de Derechos Humanos Sent. 1 Núm. Exp. 36/2024

LA SECRETARIA DE ACUERDOS
LIC. KAREN JANETH ALVARADO DODERO

SECRETARÍA "B"
ACUERDOS DEL 7 DE ENERO DEL 2025

R&V Construcción Diseño y Proyección S.A. de C.V. vs. Dirección de Construcción de Obras Públicas a, de la Dirección General de Construcción de Obras Públicas de la Secretaria de Obras y Servicio de la Ciudad de México. Protección Efectiva de Derechos Tutela de Derechos Humanos Cedula Diligenciada. 2 Acdos. Núm. Exp. 43/2024.

EL SECRETARIO DE ACUERDOS
LIC. MIGUEL ÁNGEL GÓMEZ GARCÍA

SOLO CONSULTA
SOLO CONSULTA
SOLO CONSULTA

TRIBUNALES EN MATERIA LABORAL

PRIMER TRIBUNAL LABORAL DE ASUNTOS COLECTIVOS DE LA CIUDAD DE MÉXICO

SECRETARÍA "A"
ACUERDOS DEL 7 DE ENERO DEL 2025

Secreto. Proced. de Huelga Laboral 1 Acdo. Núm. Exp. 1/2025.
Secreto. Proced. de Huelga Laboral 1 Acdo. Núm. Exp. 267/2024.
Secreto. Proced. de Huelga Laboral 1 Acdo. Núm. Exp. 269/2024.
Secreto. Proced. de Huelga Laboral 1 Acdo. Núm. Exp. 271/2024.
Secreto. Proced. de Huelga Laboral 3 Acdos. Núm. Exp. 273/2024.
Secreto. Proced. de Huelga Laboral 1 Acdo. Núm. Exp. 275/2024.
Sindicato Ctc de Trabajadores y Empleados de Hospitales, Similares y Conexos de la Ciudad de México vs. Sociedad de Beneficencia Española, I.A.P. (Sanatorio Español). Proced. de Huelga Laboral 1 Acdo. Núm. Exp. 265/2024.
Sindicato Nacional Alimenticio y del Comercio, Similares y Conexos de la República Mexicana vs. Grupo Cmdta Mex, S. de R. L. de C.V. Proced. de Huelga Laboral 3 Acdos. Núm. Exp. 113/2024.
Sindicato Nacional Emancipación de Trabajadores de la Industria Cartonera, Papelera, Maderera, Celulosa y Sus Similares vs. Apypsa Artículos de Plástico, S.A. de C.V. Proced. de Huelga Laboral 3 Acdos. Núm. Exp. 259/2024.
Sindicato Nacional Francisco Villa de la Industria Textil, Confección, Vestido, Transformación, Industria Maquiladora, Similares y Conexos de la República Mexicana vs. Laguna Plata Gabriela. Proced. de Huelga Laboral 1 Acdo. Núm. Exp. 1/2025.
Sindicato Nacional de Trabajadores de Tintorerías, Lavanderías, Hospitales, Laboratorios, Médicos, Mantenimiento y Servicios de Limpieza en General vs. The American British Cowdray Medical Center, I.A.P. (Campus Observatorio). Proced. de Huelga Laboral 1 Acdo. Núm. Exp. 171/2024.
Sindicato Rafael García Téllez de Trabajadores y Empleados de la Industria Alimenticia, Distribución y Comercialización de la República Mexicana vs. Grupo Massriv, S.A. de C.V. Proced. de Huelga Laboral 1 Acdo. Núm. Exp. 257/2024.
Sindicato Rafael García Téllez de Trabajadores y Empleados de Los Servicios, Transporte, Construcción de la República Mexicana vs. Banco Ve por Más, S.A. Institución de Banca Múltiple (Fideicomiso 1152 Golfo de California 32). Proced. de Huelga Laboral 1 Acdo. Núm. Exp. 251/2024.
Sindicato Regeneración Nacional de Trabajadores de Empresas de México vs. Lavados Hhr, S.A. de C.V. Proced. de Huelga Laboral 2 Acdos. Núm. Exp. 261/2024.
Sindicato de Empleados, Trabajadores y Enfermeras del Hospital de Jesús vs. Hospital de la Purísima Concepción y Jesús Nazareno (Hospital de Jesús), I.A.P. Proced. de Huelga Laboral 5 Acdos. Núm. Exp. 271/2024.
Sindicato de Trabajadores Kone México vs. Kone México, S.A. de C.V. Proced. de Huelga Laboral 3 Acdos. Núm. Exp. 275/2024.
Sindicato de Trabajadores de la Industria de la Manufactura, Ensamble, Distribución y Venta de Artículos Eléctricos, Electrónicos y Similares de la Ciudad de México vs. Industrias Sola Basic, S.A. de C.V. Proced. de Huelga Laboral 1 Acdo. Núm. Exp. 153/2024.
Sindicato de Trabajadores de la Universidad Iberoamericana vs. Universidad Iberoamericana, A.C. Proced. de Huelga Laboral 3 Acdos. Núm. Exp. 267/2024.
Sindicato de Trabajadores del Montaje, Construcción de Estructuras, Maquinaria, la Transformación del Metal y Energía de la República Mexicana vs. Tanques Soni, S.A. de C.V. Proced. de Huelga Laboral 2 Acdos. Núm. Exp. 269/2024.
Sindicato de Trabajadores en la Industria de la Compraventa, Servicios en Zonas Federales y Locales y Oficinas Particulares en la República Mexicana vs. Estampa Italiana, S.A. de C.V. Proced. de Huelga Laboral 1 Acdo. Núm. Exp. 273/2024.
Unión Nacional de Trabajadores de la Industria Alimenticia, Gastronómica, Turística Hotelera Similares y Conexos vs. Look Fashion, S.A. de C.V. Proced. de Huelga Laboral 1 Acdo. Núm. Exp. 3/2025.
Unión Sindical de Empleados y Obreros de Las Casas Empacadoras y Distribuidoras de Carnes y Sus Derivados de la República Mexicana vs. Bachoco, S.A. de C.V. Proced. de Huelga Laboral 1 Acdo. Núm. Exp. 253/2024.
Unión de Obreros de Artes Gráficas de Los Talleres Comerciales, Similares y Conexos vs. Curtis Artes Gráficas, S.A. de C.V. Proced. de Huelga Laboral 1 Acdo. Núm. Exp. 5/2025.
Unión de Obreros de Artes Gráficas de Los Talleres Comerciales, Similares y Conexos vs. Litoflex, S.A. de C.V. Proced. de Huelga Laboral 1 Acdo. Núm. Exp. 157/2024.

EL SECRETARIO INSTRUCTOR
LIC. ROGERIO ANTONIO DÍAZ RIVERA

SECRETARÍA "B"
ACUERDOS DEL 7 DE ENERO DEL 2025

Secreto. Proced. de Huelga Laboral 1 Acdo. Núm. Exp. 2/2025.
Secreto. Proced. de Huelga Laboral 1 Acdo. Núm. Exp. 268/2024.
Secreto. Proced. de Huelga Laboral 1 Acdo. Núm. Exp. 270/2024.
Secreto. Proced. de Huelga Laboral 1 Acdo. Núm. Exp. 272/2024.
Secreto. Proced. de Huelga Laboral 1 Acdo. Núm. Exp. 274/2024.
Sindicato Ctc de Trabajadores y Empleados de Hospitales, Similares y Conexos de la Ciudad de México vs. Inter- Hosp, S.A. de C.V. (Hospital Dalínde). Proced. de Huelga Laboral 6 Acdos. Núm. Exp. 264/2024.
Sindicato Mexicano de Trabajadores en Servicios Especializados, Emergentes, Asistenciales y Administrativos vs. Prestadora de Servicios Técnicos, S.A. de C.V. Proced. de Huelga Laboral 3 Acdos. Núm. Exp. 266/2024.
Sindicato Nacional de Trabajadores Rama Metálica, Automotriz, Similares y Conexos vs. Refrigeración Ojeda, S.A. de C.V. Proced. de Huelga Laboral 1 Acdo. Núm. Exp. 178/2024.
Sindicato Nacional de Trabajadores de Instituciones Financieras, Bancarias, Organizaciones y Actividades Auxiliares de Crédito, Empleados de Oficinas, Similares y Conexos de la República Mexicana vs. Aseguradora Aserta, S.A. de C.V., Grupo Financiero Aserta. Proced. de Huelga Laboral 3 Acdos. Núm. Exp. 270/2024.
Sindicato Nacional de Trabajadores de Laboratorios y de Las Industrias de la Química y el Plástico, Similares y Conexos vs. Plásticos Arturo, S.A. de C.V. Proced. de Huelga Laboral 2 Acdos. Núm. Exp. 224/2024.
Sindicato Nacional de Trabajadores de Laboratorios y de Las Industrias de la Química y el Plástico, Similares y Conexos vs. Plásticos Arturo, S.A. de C.V. Proced. de Huelga Laboral 3 Acdos. Núm. Exp. 268/2024.
Sindicato Nacional de Trabajadores de Servicios, Casas Comerciales, Oficinas y Expendios, Similares y Conexos de la República Mexicana vs. Aguilar Cordero Ernesto vs. Nájera Juárez Irela. Proced. de Huelga Laboral 3 Acdos. Núm. Exp. 212/2024.
Sindicato Nacional de Trabajadores de Tintorerías, Lavanderías, Hospitales, Laboratorios Médicos, Mantenimiento y Servicios de Limpieza en General vs. The American British Cowdray Medical Center, I.A.P. (Campus Santa Fe). Proced. de Huelga Laboral 1 Acdo. Núm. Exp. 172/2024.
Sindicato Nacional de Trabajadores de la Actividad Comercial y Sus Derivados, Agentes de Comercio, Vendedores Viajeros, Propagandistas e Impulsores de Ventas de la República Mexicana vs. Prosegur Custodias, S.A. de C.V. Proced. de Huelga Laboral 1 Acdo. 1 Acdo. en Expedientillo. Núm. Exp. 252/2024.
Sindicato Nueva Vida de Trabajadores de la Industria Química, Química Farmacéutica y de Medicamentos, Cosmética, Adhesivos, Artículos de Tocador y Productos de Plástico en la República Mexicana vs. International Foam Mex, S.A. de C.V. Proced. de Huelga Laboral 3 Acdos. Núm. Exp. 256/2024.
Sindicato Progresista Emiliano Zapata de Trabajadores y Empleados de la República Mexicana vs. Fashion Depot, S.A. de C.V. Proced. de Huelga Laboral 1 Acdo. Núm. Exp. 4/2025.
Sindicato Revolucionario de Trabajadores y Empleados de la Industria Editorial, de Las Artes Gráficas, de la Industria Vidriera, Sus Similares y Conexos de la República Mexicana vs. Essilor México, S.A. de C.V. Proced. de Huelga Laboral 3 Acdos. Núm. Exp. 272/2024.
Sindicato de Trabajadores en la Industria de la Compraventa, Servicios en Zonas Federales y Locales y Oficinas Particulares en la República Mexicana vs. Apypsa Agro Estructuras para Cultivos Hidropónicos, S.A. de C.V. Proced. de Huelga Laboral 3 Acdos. Núm. Exp. 258/2024.

SOLO CONSULTA
SOLO CONSULTA
SOLO CONSULTA

Sindicato de la Industria Química en General, Sus Productos Derivados y Servicios Conexos de la República Mexicana vs. La Ideal, S.A. de C.V. Proced. de Huelga Laboral 3 Acdos. Núm. Exp. 262/2024.
Unión de Obreros de Artes Gráficas de Los Talleres Comerciales, Similares y Conexos vs. Galas de México, S.A. de C.V. Proced. de Huelga Laboral 1 Acdo. Núm. Exp. 6/2025.
Unión de Obreros de Artes Gráficas de Los Talleres Comerciales, Similares y Conexos vs. Offset Imprenta, S.A. de C.V. Proced. de Huelga Laboral 1 Acdo. Núm. Exp. 250/2024.
LA SECRETARIA INSTRUCTORA
LIC. OFELIA GARCÍA FLORES

PRIMER TRIBUNAL LABORAL DE ASUNTOS INDIVIDUALES DE LA CIUDAD DE MÉXICO

SECRETARÍA "A"
ACUERDOS DEL 7 DE ENERO DEL 2025

Hernández Reyes Sara vs. Nueva Walmart de México, S. de R. L. de C.V. Proced. Ord. (Individual) Laboral Individual 1 Acdo. Núm. Exp. 1417/2023.
Secreto. Proced. Ord. (Individual) Laboral Individual 1 Acdo. Núm. Exp. 1919/2023.
NO PUBLICADOS
Paredes Solano Irma vs. Instituto Internacional del Derecho y del Estado, A.C. Proced. Ord. (Individual) Laboral Individual 1 Acdo. Núm. Exp. 207/2023.
Secreto. Proced. Ord. (Individual) Laboral Individual 1 Acdo. Núm. Exp. 1077/2024.
Secreto. Proced. Ord. (Individual) Laboral Individual 1 Acdo. Núm. Exp. 1233/2023.
Secreto. Proced. Ord. (Individual) Laboral Individual 1 Acdo. Núm. Exp. 1235/2023.
Secreto. Proced. Ord. (Individual) Laboral Individual 1 Acdo. Núm. Exp. 1251/2024.
Secreto. Proced. Ord. (Individual) Laboral Individual 1 Acdo. Núm. Exp. 1401/2024.
Secreto. Proced. Especial Laboral Individual 1 Acdo. Núm. Exp. 1483/2023.
Secreto. Proced. Ord. (Individual) Laboral Individual 1 Acdo. Núm. Exp. 1773/2023.
Secreto. Proced. Especial Laboral Individual 1 Acdo. Núm. Exp. 1793/2023.
Secreto. Otros (Paraprocesales O. Voluntarios) Laboral Individual 1 Acdo. Núm. Exp. 1857/2023.
Secreto. Proced. Ord. (Individual) Laboral Individual 1 Acdo. Núm. Exp. 1881/2023.
Secreto. Proced. Ord. (Individual) Laboral Individual 1 Acdo. Núm. Exp. 1917/2023.
Secreto. Proced. Ord. (Individual) Laboral Individual 1 Acdo. Núm. Exp. 1927/2023.
Secreto. Proced. Ord. (Individual) Laboral Individual 1 Acdo. Núm. Exp. 1931/2023.
Secreto. Proced. Ord. (Individual) Laboral Individual 1 Acdo. Núm. Exp. 1933/2023.
Secreto. Proced. Ord. (Individual) Laboral Individual 1 Acdo. Núm. Exp. 1941/2023.
Secreto. Proced. Ord. (Individual) Laboral Individual 1 Acdo. Núm. Exp. 1951/2023.
Secreto. Proced. Ord. (Individual) Laboral Individual 1 Acdo. Núm. Exp. 1953/2023.
Secreto. Proced. Ord. (Individual) Laboral Individual 1 Acdo. Núm. Exp. 1979/2023.
Secreto. Proced. Ord. (Individual) Laboral Individual 1 Acdo. Núm. Exp. 741/2024.
AUDIENCIA NO PUBLICADOS
Aranda Acuña Juan vs. Inmobiliaria Anguita, S.A. Proced. Ord. (Individual) Laboral Individual. 1 Audiencia. Núm. Exp. 1003/2023.
Pérez Flores Edgar Alfonso vs. Mexicana de Banderas, S.A. de C.V. y Torres Corona Sergio. Proced. Ord. (Individual) Laboral Individual. 1 Audiencia. Núm. Exp. 193/2023.
Robles Hernández Omar Hugo vs. Alanís Sánchez María Bertha y López Ceballos Tomás. Proced. Ord. (Individual) Laboral Individual. 1 Audiencia. Núm. Exp. 15/2023.
LA SECRETARIA INSTRUCTORA
LIC. DIANA KARINA NERI VÁZQUEZ

SECRETARÍA "B"
ACUERDOS DEL 7 DE ENERO DEL 2025

De la Paz González Ricardo vs. Aly Constructora, S. C. y Heldan Servicios Empresariales y Heldan Servicios Empresariales, S. C. Proced. Ord. (Individual) Laboral Individual 1 Acdo. Núm. Exp. 596/2024.
Secreto. Proced. Ord. (Individual) Laboral Individual 1 Acdo. en Cuad. Amparo. Núm. Exp. 1962/2023 Juzgado Quinto de Distrito en Materia de Trabajo en la Ciudad de México Amparo 2763/2024-III.
Técnicos Especialistas en Sistemas de Elevación, S.A. de C.V. vs. Rosales Aguilar Porfirio. Proced. Ord. (Individual) Laboral Individual 1 Acdo. en Cuad. Amparo. Núm. Exp. 354/2024 Juzgado Tercero de Distrito en Materia de Trabajo en la Ciudad de México Amparo 1243/2024-III.
NO PUBLICADOS
Baltazar Alcaraz David vs. Instituto Rosner, S. C. y Díaz Sáenz Luis. Proced. Ord. (Individual) Laboral Individual 1 Acdo. Núm. Exp. 1092/2023.
Hernández Bonilla Virginia vs. García Plazas María Fernanda. Proced. Ord. (Individual) Laboral Individual 1 Acdo. Núm. Exp. 104/2022.
Lemonroy Business Solutions, S.A. de C.V. vs. Rodríguez Zamora Elizabeth Araceli. Otros (Paraprocesales O. Voluntarios) Laboral Individual 1 Acdo. Núm. Exp. 1326/2024.
Rosas Cabrera Misti Adaly vs. Grupo Zorro Abarrotero S. de R. L. de C.V. Proced. Ord. (Individual) Laboral Individual 1 Acdo. Núm. Exp. 670/2023.
Secreto. Proced. Ord. (Individual) Laboral Individual 1 Acdo. Núm. Exp. 1036/2024.
Secreto. Proced. Ord. (Individual) Laboral Individual 1 Acdo. Núm. Exp. 1230/2024.
Secreto. Proced. Ord. (Individual) Laboral Individual 1 Acdo. Núm. Exp. 1320/2024.
Secreto. Proced. Especial Laboral Individual 1 Acdo. Núm. Exp. 1576/2024.
Secreto. Proced. Ord. (Individual) Laboral Individual 1 Acdo. Núm. Exp. 1618/2024.
Secreto. Proced. Ord. (Individual) Laboral Individual 1 Acdo. Núm. Exp. 2110/2024.
Secreto. Proced. Ord. (Individual) Laboral Individual 1 Acdo. Núm. Exp. 2282/2024.
Secreto. Proced. Ord. (Individual) Laboral Individual 1 Acdo. Núm. Exp. 2290/2024.
Vilchis Hernández Andrea Guadalupe vs. Bili Sun. Proced. Ord. (Individual) Laboral Individual 1 Acdo. Núm. Exp. 106/2023.
AUDIENCIA NO PUBLICADOS
González Dávalos Francisco vs. Centro para el Fomento de la Educación y Salud de Los Operarios del Transporte Público de la Ciudad de México vs. Instituto Mexicano del Seguro Social. Proced. Ord. (Individual) Laboral Individual. 1 Audiencia. Núm. Exp. 148/2022.
EL SECRETARIO INSTRUCTOR
LIC. DANIEL VALDÉS ESCOBEDO

SEGUNDO TRIBUNAL LABORAL DE ASUNTOS INDIVIDUALES DE LA CIUDAD DE MÉXICO

SECRETARÍA "A"
ACUERDOS DEL 7 DE ENERO DEL 2025

Ad&e Análisis Estratégico de Marketing, S.A. de C.V. vs. Bolaños Galarza Verónica. Otros (Paraprocesales O. Voluntarios) Laboral Individual Termino Paraprocesal. 2 Acdos. Núm. Exp. 1667/2024.
Antonio Méndez Rocío vs. Masc Limpiezas Profesionales S.A. de C.V. Proced. Ord. (Individual) Laboral Individual Acdo. 90 Días. 1 Acdo. Núm. Exp. 435/2023.
Arias Torres María Daniela vs. Arias Ayala Diego Benito. Proced. Ord. (Individual) Laboral Individual Acdo. 90 Días. 1 Acdo. Núm. Exp. 53/2023.
Arroyo Loyo Alfredo vs. Explo Tecnología, S.A. de C.V. ; Sofom E. N. R. Proced. Ord. (Individual) Laboral Individual Contestación de Demanda. 1 Acdo. Núm. Exp. 81/2024.
Bautista Bazán Lucila vs. Find Your Md, S.A. de C.V. y López López Diego. Proced. Ord. (Individual) Laboral Individual Dada Nueva Cuenta. 1 Acdo. Núm. Exp. 1791/2024.

SOLO CONSULTA
SOLO CONSULTA
SOLO CONSULTA

Campo Navarrete Vianney vs. Centro Urológico y Nefrológico de la Cdmx S. C. Proced. Ord. (Individual) Laboral Individual Cump. de Convenio. 1 Acdo. Núm. Exp. 1473/2023.

Contreras Morales Francisca vs. Industrias Plásticas Ollin, S.A. de C.V. Proced. Ord. (Individual) Laboral Individual Entrega Billete Dep 7o Pago. 2 Acdos. Núm. Exp. 495/2023.

Coria Miranda Juana Maribel vs. Yaotecatl Corporativo de Seguridad Privada, S.a. de C.V.. Procedimiento Ordinario (Individual) Laboral Individual Acuse Of 3406 Al Imss. 2 Acdos. Núm. Exp. 507/2024.

Cuautle Vélez Ernesto vs. Guadarrama Guzmán Emilia. Proced. Ord. (Individual) Laboral Individual Acuse Oficio. 1 Acdo. en Cuad. Amparo. Núm. Exp. 1001/2023 Amparo Indirecto.

Duarte Lemus Cristhian Iovani vs. Brame Comunicación Digital, S.A. de C.V. Proced. Ord. (Individual) Laboral Individual Constancia No Consulta. 1 Acdo. Núm. Exp. 539/2023.

Enciso Sánchez Karla Araceli vs. Sistemas de Globalización Sigo S.A. de C.V. y Powermark S.A. de C.V. y Editorial Matro S.A. de C.V. Proced. Ord. (Individual) Laboral Individual Acdo. 90 Días. 1 Acdo. en Expdllo. de Exp. Conocido. Núm. Exp. 45/2024.

Espinoza Aguilera Mariana Lizet vs. Vc Ip Soluciones, S.A. de C.V. Proced. Ord. (Individual) Laboral Individual Contestación de Demanda. 1 Acdo. Núm. Exp. 927/2024.

Fernández Rojano Luis Alfonso vs. Hostal Boutique República de Uruguay, S.A. de C.V. Proced. Ord. (Individual) Laboral Individual Contestación de Demanda. 1 Acdo. Núm. Exp. 171/2024.

Fernández Rojas Jazmín Monserrat vs. Tpi Importaciones México, S.A. de C.V. Proced. Ord. (Individual) Laboral Individual Acept. Competencia. 1 Acdo. Núm. Exp. 2285/2024.

Fomento y Desarrollos Linces, S.A. de C.V. vs. Saavedra Longoria Samantha. Otros (Paraprocesales O. Voluntarios) Laboral Individual Termino Paraprocesal. 2 Acdos. Núm. Exp. 1895/2024.

Galván Delgadillo Martín vs. Construcción y Mantenimiento Wuotto, S.A. de C.V. y Wuotto Vázquez Marco Eugenio. Proced. Ord. (Individual) Laboral Individual Contrareplica. 1 Acdo. Núm. Exp. 1627/2023.

García Montoya Gustavo Alfredo vs. Innovación y Asistencia para Negocios Empresariales, S.A. de C.V. y Etegrity, S.A. de C.V. Proced. Ord. (Individual) Laboral Individual Replica. 1 Acdo. Núm. Exp. 1031/2024.

Guzmán Rivera Leonardo vs. Servicio de Transportes Eléctricos de la Ciudad de México. Proced. Especial Laboral Individual Prev. 1 Acdo. Núm. Exp. 2013/2024.

Hernández Monroy Araceli y Ceballos Palma Marco Antonio y Ramírez Castro Gustavo y Perea Olguín Basilio y González Olivares Angelina vs. Sistema para el Desarrollo Integral de la Familia de la Ciudad de México y Sistema para el Desarrollo Integral de la Familia del Distrito Federal. Proced. Ord. (Individual) Laboral Individual Acuse Oficio. 1 Acdo. en Cuad. Amparo. Núm. Exp. 895/2023 Amparo Directo.

Hernández Ramírez Ana Karen vs. Sumo Alitas y Sushi Buffet, S.A. de C.V. y Aguilar Salazar José Malco. Proced. Ord. (Individual) Laboral Individual Otorgar Poder. 2 Acdos. Núm. Exp. 393/2024.

Heroico Cuerpo de Bomberos de la Ciudad de México vs. Galarza Tenorio Daniel. Otros (Paraprocesales O. Voluntarios) Laboral Individual Termino Paraprocesal. 2 Acdos. Núm. Exp. 1993/2024.

Jiménez Mejía Juana vs. Lava Tap Limpieza S.A. de C.V. Proced. Ord. (Individual) Laboral Individual Acta Min Aud. Explicación Sentencia. 1 Acdo. Núm. Exp. 273/2023.

Julián Hernández Fortunato vs. Panificadora Flor de Reynosa S.A. de C.V. y Otros. Proced. Ord. (Individual) Laboral Individual Acdo. 90 Días. 1 Acdo. en Expdllo. de Exp. Conocido. Núm. Exp. 1801/2023 Exhorto.

Llanos Velázquez Yolanda vs. Maison Kayser Prestadora de Servicios, S.A. de C.V. y Eric Kayser México, S.A. P. I. de C.V. Proced. Ord. (Individual) Laboral Individual Replica. 1 Acdo. Núm. Exp. 385/2024.

López Belman Marco Antonio vs. Campos Verónica y Pérez Raymundo. Proced. Ord. (Individual) Laboral Individual Oficios de Localización. 2 Acdos. Núm. Exp. 1119/2023.

Lozano Ramos Elisa vs. Mexsesderma, S.A. de C.V. Proced. Ord. (Individual) Laboral Individual Acdo. 90 Días. 1 Acdo. en Cuad. Amparo. Núm. Exp. 1005/2023 Amparo Indirecto.

Maldonado Aguilar José Luis vs. Seguridad Privada Sagas, S.A. de C.V. Proced. Ord. (Individual) Laboral Individual Acdo. 90 Días. 1 Acdo. en Cuad. Amparo. Núm. Exp. 131/2022 Amparo Indirecto.

Manzi Sánchez Fansheska Jacqueline vs. Minu Servicios, S.A. P. I. de C.V. Proced. Ord. (Individual) Laboral Individual Contestación Se Reserva. 2 Acdos. Núm. Exp. 993/2024.

Miranda Olmos José Ángel. Proced. Ord. (Individual) Laboral Individual Acdo. 90 Días. 1 Acdo. en Expdllo. de Exp. No Conocido. Núm. Exp. 1525/2023.

Mireles Cruz Ángel vs. Hispanic Teleservices de Guadalajara, S.A. de C.V. y Cedillo Claudia y Gobela Fresnedo Juan Pablo y Velázquez Hernández Omar. Proced. Ord. (Individual) Laboral Individual Remisión a Ccl Archivo. 1 Acdo. Núm. Exp. 1695/2024.

Morales Martínez Verónica Araceli vs. I Trans Intermodal, S.A. de C.V. Proced. de Ejecc. Laboral Individual Auto. 1 Acdo. Núm. Exp. 1111/2023.

Moreno Damián María Josefina Patricia vs. Biomédica Mexicana, S.A. de C.V. Proced. Ord. (Individual) Laboral Individual Contrareplica. 1 Acdo. Núm. Exp. 659/2024.

Muñoz Loya Zayda vs. M Coghlan Diseño, S.A. de C.V. Proced. Ord. (Individual) Laboral Individual Replica. 1 Acdo. Núm. Exp. 1215/2024.

Nava Ávila Jesús Guadalupe vs. Total Play Telecomunicaciones, S.A. de C.V. y Totalplay Telecomunicaciones, S.A. P. I de C.V. y Pasión por la Cobranza y Atención Al Cliente, S.A. de C.V. y Ledesma Cruz Hugo Runik y Salas Delgado Maricruz y Celis Rodríguez Daniela Aime. Proced. Ord. (Individual) Laboral Individual Archivo 90 Días. 1 Acdo. en Cuad. Amparo. Núm. Exp. 723/2023 Amparo Directo.

Negrete Toledo Cristopher Jonatan vs. Promo A&A, S.A. de C.V. y Federico Gómez. Proced. Ord. (Individual) Laboral Individual Acdo. 90 Días. 1 Acdo. en Cuad. Amparo. Núm. Exp. 419/2023 Amparo Directo.

O. D D vs. Artículos Ja, S.A. de C.V. Proced. Ord. (Individual) Laboral Individual Replica. 1 Acdo. Núm. Exp. 625/2024.

Olguín Díaz Anel vs. Sociedad Internacional de Bioenergetica y Ciencias Aplicadas A.C. y González Cerda Luis Alberto. Proced. Ord. (Individual) Laboral Individual Contestación de Demanda. 1 Acdo. Núm. Exp. 1047/2024.

Padua Gómez María Josefina Consuelo vs. Moralez Cruz Lourdes. Proced. Ord. (Individual) Laboral Individual Replica. 1 Acdo. Núm. Exp. 1857/2023.

Pérez Palacios Brenda Fabiola vs. Vip Ingeniería, S.A. de C.V. Proced. Ord. (Individual) Laboral Individual Acdo. 90 Días. 1 Acdo. en Expdllo. de Exp. No Conocido. Núm. Exp. 1661/2023 Expedientillo.

Pineda Sánchez José Rafael vs. Muncher, S.A. P. I. de C.V. Proced. Ord. (Individual) Laboral Individual Reserva Contestación. 1 Acdo. Núm. Exp. 283/2023.

Ponce Hernández Alejandro Manuel vs. Sport Fitness, S.a. de C.V. y Talento Humano A la Vanguardia Frasa, S.a. de C.V. y Yedah Gestion, S.c. y Shapiro Kudler Isaac. Procedimiento Ordinario (Individual) Laboral Individual C Certif Ccl en Alcance. 1 Acdo. Núm. Exp. 535/2024.

Ramírez Salinas Rodrigo vs. Organismo Público Descentralizado de la Administración Pública de la Ciudad de México Metrobus. Proced. Ord. (Individual) Laboral Individual Replica. 1 Acdo. Núm. Exp. 321/2024.

Ramírez Lacorte Luz del Carmen vs. Ezpawn Management México, S. de R. L. de C.V. y Ezpawn Services México, S. de R. L. de C.V. Proced. Ord. (Individual) Laboral Individual Contrareplica. 1 Acdo. Núm. Exp. 893/2024.

Reyes Herrera César Gerardo vs. Gastronomía Angelus, S.A. de C.V. y Boites Jiménez José Juan. Proced. Ord. (Individual) Laboral Individual Contrareplica. 1 Acdo. Núm. Exp. 325/2024.

Rodríguez Gutiérrez Belén vs. Bolaños Cruz Elvira. Proced. Ord. (Individual) Laboral Individual Acdo. 90 Días. 1 Acdo. en Cuad. Amparo. Núm. Exp. 883/2023 Amparo Directo.

Rodríguez Robles María Guadalupe vs. Industria Legna, S.A. de C.V. y y Lario Santoyo María del Pilar. Proced. Ord. (Individual) Laboral Individual Acdo. 90 Días. 1 Acdo. en Cuad. Amparo. Núm. Exp. 211/2023 Amparo Indirecto.

Rosas Chávez José Manuel vs. Uribe Azuceno Ignacio Ademir y Ojeda Granados Iliana Marisol. Proced. Ord. (Individual) Laboral Individual Requerimiento a Oficio. 5 Acdos. Núm. Exp. 595/2023.

S M y S vs. Profuturo Afore, S.A. de C.V. Proced. Ord. (Individual) Laboral Individual Replica. 1 Acdo. Núm. Exp. 491/2024.

Salas García Gabriela Yazmín vs. Moreno González Nicolás y Patrones Unidos Arturo Reosenblueth, A.C. Proced. Ord. (Individual) Laboral Individual Replica. 1 Acdo. Núm. Exp. 813/2024.

San Pedro Paredes Martha vs. Foster And Cooper de México, S.A. de C.V. y Rojas Esquerra Jorge Eduardo. Proced. Ord. (Individual) Laboral Individual Auto. 1 Acdo. Núm. Exp. 1929/2023.

SOLO CONSULTA
SOLO CONSULTA
SOLO CONSULTA

Secreto. Proced. Ord. (Individual) Laboral Individual Prevención. 1 Acdo. Núm. Exp. 2307/2024.
Secreto. Proced. Ord. (Individual) Laboral Individual Prevención. 1 Acdo. Núm. Exp. 2327/2024.
Secreto. Proced. Ord. (Individual) Laboral Individual Prevención no Publ. de su Fecha. 1 Acdo. Núm. Exp. 2331/2024.
Secreto. Proced. Ord. (Individual) Laboral Individual Prevención. 1 Acdo. Núm. Exp. 2335/2024.
Secreto. Proced. Ord. (Individual) Laboral Individual Prevención. 1 Acdo. Núm. Exp. 2347/2024.
Secreto. Proced. Ord. (Individual) Laboral Individual Prevención. 1 Acdo. Núm. Exp. 2349/2024.
Secreto. Proced. Ord. (Individual) Laboral Individual Prevención. 1 Acdo. Núm. Exp. 2351/2024.
Secreto. Proced. Ord. (Individual) Laboral Individual 1 Acdo. Núm. Exp. 2353/2024.
Secreto. Proced. Ord. (Individual) Laboral Individual Prevención. 1 Acdo. Núm. Exp. 2359/2024.
Secreto. Proced. Especial Laboral Individual Prevención. 1 Acdo. Núm. Exp. 2361/2024.
Secreto. Proced. Ord. (Individual) Laboral Individual Prevención. 1 Acdo. Núm. Exp. 2363/2024.
Secreto. Proced. Ord. (Individual) Laboral Individual 1 Acdo. Núm. Exp. 2365/2024.
Secreto. Proced. Ord. (Individual) Laboral Individual Requiere Documentos Originales. 1 Acdo. Núm. Exp. 2367/2024.
Secreto. Proced. Ord. (Individual) Laboral Individual Prevención. 1 Acdo. Núm. Exp. 2371/2024.
Secreto. Proced. Ord. (Individual) Laboral Individual Prevención. 1 Acdo. Núm. Exp. 2373/2024.
Secreto. Proced. Ord. (Individual) Laboral Individual Prevención. 1 Acdo. Núm. Exp. 2375/2024.
Secreto. Proced. Ord. (Individual) Laboral Individual 1 Acdo. Núm. Exp. 2377/2024.
Secreto. Proced. de Ejecc. Laboral Individual Actual. Al 13 Dic 24 Auto Req Pago y Embargo. 1 Acdo. Núm. Exp. 769/2024.
Sistema Futuro Premier vs. González Pérez Edgar. Otros (Paraprocesales O. Voluntarios) Laboral Individual Termino Paraprocesal. 2 Acdos. Núm. Exp. 1795/2024.
Soluciones de México Rosma, S.A. de C.V. vs. Ramírez Molina Iván Gabriel. Otros (Paraprocesales O. Voluntarios) Laboral Individual Termino Paraprocesal. 2 Acdos. Núm. Exp. 1865/2024.
Sánchez Rivera Daniela Shantal vs. Tu Promotoria, S.A. de C.V. Proced. Ord. (Individual) Laboral Individual Contestación de Demanda. 1 Acdo. Núm. Exp. 323/2024.
Valdivia González Jair Geovanni vs. Panificadora Pastelerama Culhuacan, S.A. de C.V. Proced. Ord. (Individual) Laboral Individual Replica. 1 Acdo. Núm. Exp. 773/2024.
Vargas Guerrero Lucero vs. Comercializadora Crushi, S.A. de C.V. y Armot Seguridad Privada y Servicios Institucionales, S.A. de C.V. Proced. Ord. (Individual) Laboral Individual Replica. 1 Acdo. Núm. Exp. 87/2024.
Vázquez Pérez Haydee vs. Luna Gómez Vanessa. Otros (Paraprocesales O. Voluntarios) Laboral Individual Termino Paraprocesal. 2 Acdos. Núm. Exp. 2179/2024.
Yañes Delgado María Teresa vs. Farmacias el Fénix del Pacifico S.A. de C.V. Proced. Ord. (Individual) Laboral Individual Acdo. 90 Días. 1 Acdo. en Cuad. Amparo. Núm. Exp. 555/2023 Amparo Indirecto.
Del Valle Gómez Juan Manuel vs. Matrix de Ventas, S. de R. L. de C.V. Proced. Ord. (Individual) Laboral Individual Prevención. 1 Acdo. Núm. Exp. 2357/2024.

NO PUBLICADOS

Aguilar Salazar José Malco vs. Caballero Gómez Érika Berenice. Otros (Paraprocesales O. Voluntarios) Laboral Individual Acuse Oficio y Formatos de Depósito. 1 Acdo. Núm. Exp. 2041/2024.
Almanza Santiago Adrián Salvador vs. Vivada, S.A. de C.V. Proced. Ord. (Individual) Laboral Individual Ced. Sin Diligenciar. 1 Acdo. Núm. Exp. 883/2024.
Antonio Ramírez Anahi Guadalupe vs. Power Cars Mundo, S.A. de C.V. Proced. Ord. (Individual) Laboral Individual Copias Certiicadas. 1 Acdo. Núm. Exp. 1455/2024.
Baéz Baldomero Landero vs. Moreno Guerrero Vicente. Proced. de Ejecc. Laboral Individual Embargo. 1 Acdo. Núm. Exp. 1877/2023.
Barrientos Taboada Jorge Francisco vs. Aguilera Mendoza Martín Ramón. Proced. de Ejecc. Laboral Individual Auto Cumpl. 1 Acdo. Núm. Exp. 1283/2024.
Beyer Pérez Érika Betzabet vs. Grupo Cmdta Mex, S. de R. L. de C.V. y Konecta de México, S. de R. L. de C.V. Proced. Ord. (Individual) Laboral Individual Oficio Cnbv. 1 Acdo. Núm. Exp. 1093/2023.
Burciaga Andujo Martha Gabriela vs. Comercialización e Importaciones Internacionales Castillo & León, S.A. de C.V. y Galán Bailón Fernando y Fernández Mary Carmen. Proced. Ord. (Individual) Laboral Individual Razón. 1 Acdo. Núm. Exp. 1285/2024.
Bustos Ledesma Guadalupe vs. Anclo Centro, S.A. de C.V. y González Valencia Margarita. Proced. Ord. (Individual) Laboral Individual Acuse Oficio. 1 Acdo. en Cuad. Amparo. Núm. Exp. 161/2023 Amparo Directo.
Call Center Services, S.A. de C.V. vs. Jaimes Gama Celerina. Otros (Paraprocesales O. Voluntarios) Laboral Individual Acuse Oficio y Formatos de Depósito. 1 Acdo. Núm. Exp. 2001/2024.
Campo Navarrete Vianney vs. Centro Urológico y Nefrológico de la Cdmx S. C. Proced. Ord. (Individual) Laboral Individual Remite Auto Diverso. 3 Acdos. Núm. Exp. 1473/2023.
Cerritos Cruz Víctor Manuel vs. Pisos la Nueva Avenida, S.A. de C.V. Proced. Ord. (Individual) Laboral Individual Constancia de Consulta. 1 Acdo. Núm. Exp. 2139/2024.
Cruz Gutiérrez Verónica vs. Publiseg, S.A. P. I. de C.V. Sofom E. N. R. y Credifiel (Nombre Comercial) y Libertaria Negocios Integrales, S.A. de C.V. Proced. Ord. (Individual) Laboral Individual 2 Acdos. Núm. Exp. 1563/2023.
Cuautle Vélez Ernesto vs. Guadarrama Guzmán Emilia. Proced. Ord. (Individual) Laboral Individual Acuse Oficio. 2 Acdos. en Cuad. Amparo. Núm. Exp. 1001/2023 Amparo Indirecto.
De la Rosa Ramírez Gerardo vs. Autofinanciamiento México, S.A. de C.V. y Soluciones Empresariales del Valle, S.A. de C.V. y Dva Logística Integral Corporativa, S.A. de C.V. y Operadora Metropolitana de Personal, S.A. de C.V. y Pavia Martínez Marisela. Proced. Ord. (Individual) Laboral Individual Edictos. 1 Acdo. Núm. Exp. 1457/2023.
Díaz Cruz Marco Antonio vs. Administración Empresarial de Profesionistas Dfg, S.A. de C.V. Proced. Especial Laboral Individual Convocatoria. 1 Acdo. Núm. Exp. 323/2023.
Díaz Cruz Marco Antonio vs. Administración Empresarial de Profesionistas Dfg, S.A. de C.V. Proced. Ord. (Individual) Laboral Individual Sobreseimiento Firme Archivo. 3 Acdos. en Cuad. Amparo. Núm. Exp. 323/2023 Amparo Indirecto.
Díaz Hernández Beatriz vs. Grijalva Verónica. Proced. Ord. (Individual) Laboral Individual Constancia Notif. 1 Acdo. Núm. Exp. 1693/2024.
Don Juan Morales Humberto Gerardo vs. Instituto Mexicano del Seguro Social y González Ortiz Rosario y Instituto del Fondo Nacional de la Vivienda para los Trabajadores. Proced. Ord. (Individual) Laboral Individual Admite Amparo. 2 Acdos. en Cuad. Amparo. Núm. Exp. 1201/2023 Amparo Directo.
Duarte Lemus Cristhian Iovani vs. Brame Comunicación Digital, S.A. de C.V. Proced. Ord. (Individual) Laboral Individual Auto Cumpl. 1 Acdo. Núm. Exp. 539/2023.
Durán Garduño Leonor Lorena vs. Colegio Guadalupe, S. C. Proced. Ord. (Individual) Laboral Individual Sin Efectos Susp. 5 Acdos. en Cuad. Amparo. Núm. Exp. 487/2023 Amparo Directo.
Durán Garduño Leonor Lorena vs. Colegio Guadalupe, S. C. Proced. Ord. (Individual) Laboral Individual Auto Cumpl. 1 Acdo. Núm. Exp. 487/2023 Secc. de Ejecución.
Enríquez de Paz Gerardo vs. Elmex Superior, S.A. de C.V. y Tiendas Super Precio, S.A. de C.V. y Jiménez García Edson Ariel y Salinas Pliego Hugo. Proced. Ord. (Individual) Laboral Individual Ced. Sin Diligenciar. 4 Acdos. Núm. Exp. 1961/2023.
Escobar García Alma Lilia vs. Ilsp Global Seguridad Privada, S.A. P. I. de C.V. Proced. Especial Laboral Individual Extrañ. 2 Acdos. Núm. Exp. 1559/2024.
Estrada Ramos Evelin Viridiana y Rivera Dorantes Marisol y Zapien Reyes Marcos vs. Servicios Inmobiliarios Iroa, S.A. de C.V. Proced. Ord. (Individual) Laboral Individual Extrañ. 3 Acdos. Núm. Exp. 1775/2023.
Fabián Martínez Cecilia vs. Price Service & Trade, S.A. de C.V. Proced. Ord. (Individual) Laboral Individual Razon de Notificación. 1 Acdo. Núm. Exp. 1157/2024.
Farmacias el Fénix del Pacifico, S.A. de C.V. vs. López Granja Alejandra. Otros (Paraprocesales O. Voluntarios) Laboral Individual Acuse Oficio y Formatos de Depósito. 1 Acdo. Núm. Exp. 2035/2024.
Fernández Navarro Iván vs. Grupo Tecnológico y de Construcción D+O+H, S.A. de C.V. Proced. Ord. (Individual) Laboral Individual Admite Amparo. 2 Acdos. en Cuad. Amparo. Núm. Exp. 127/2022 Amparo Directo (Grupo vs. Cumpl).

SOLO CONSULTA
SOLO CONSULTA
SOLO CONSULTA

García Aguirre Martha Lucía vs. Fuo Servicios, S.A. de C.V. Proced. Ord. (Individual) Laboral Individual Ced. Sin Diligenciar. 1 Acdo. Núm. Exp. 1191/2024.

García Maldonado Mario Arturo vs. Hernández Escareño Jesús. Proced. Ord. (Individual) Laboral Individual Oir y Recibir Not. 2 Acdos. Núm. Exp. 921/2024.

Garibay Ayala Sealtiel vs. Sweven Advisor, S.A. de C.V. y Unicars Vehículos, S.A. de C.V. y Torres Karina. Proced. Ord. (Individual) Laboral Individual Cedula Diligenciada. 3 Acdos. Núm. Exp. 1055/2024.

Gómez Melo María Magdalena vs. Arrieta Camacho Michelle y Camacho María. Proced. Ord. (Individual) Laboral Individual Buzón Solo Consulta. 1 Acdo. Núm. Exp. 735/2024.

González Guido Ignacio vs. Trasinmex, S.A. de C.V. Proced. Ord. (Individual) Laboral Individual Cierra Fase Escrita. 1 Acdo. Núm. Exp. 899/2024.

González Mata Concepción y Hernández Suárez Ma. de Jesús vs. Camionera del Golfo, S.A. de C.V. Proced. Ord. (Individual) Laboral Individual Sobresee. 3 Acdos. en Cuad. Amparo. Núm. Exp. 105/2022 Amparo Indirecto.

Grafimex Impresores, S.A. de C.V. vs. López Farías María del Carmen. Otros (Paraprocesales O. Voluntarios) Laboral Individual Extrañ. 3 Acdos. Núm. Exp. 1807/2023.

Grupo Lk Seguridad Privada, S.A. de C.V. vs. Barrón Valencias Ángel Fernando y García Herrrera Erick Adán. Otros (Paraprocesales O. Voluntarios) Laboral Individual Acuse Oficio y Formatos de Depósito. 1 Acdo. Núm. Exp. 1773/2024.

Gutiérrez Aranda Marisol vs. Oleksiuk Kateryna y Robles Flores Nicolás Enrique. Proced. Ord. (Individual) Laboral Individual Replica. 1 Acdo. Núm. Exp. 1171/2024.

Gutiérrez Íñiguez Claudia Paloma y Ángeles Gutiérrez Julio César vs. Productos Plus, S.A. de C.V. y Joaquín Bernabé Israel. Proced. Ord. (Individual) Laboral Individual Desahogo Prev y Admisión. 1 Acdo. Núm. Exp. 959/2024.

Gutiérrez Padilla Rubén vs. Consejo de Asistencia Al Microemprendedor, S.A. de C.V. y Humandess, S.A. de C.V. Proced. Ord. (Individual) Laboral Individual Of 2601 de Consar. 1 Acdo. Núm. Exp. 821/2023.

Gutiérrez Padilla Rubén vs. Hernández Pérez David. Proced. Ord. (Individual) Laboral Individual Nuevo Dom. para Oír y Recibir. 1 Acdo. Núm. Exp. 1331/2024.

Gutiérrez Vargas Luis Jacobo vs. Caypre, S.A. de C.V. Proced. Ord. (Individual) Laboral Individual Admite Amparo. 2 Acdos. en Cuad. Amparo. Núm. Exp. 1143/2024 Amparo Directo.

Hayashi Figueroa Kazunari Luis Antonio vs. Universidad Autónoma de la Ciudad de México. Proced. Ord. (Individual) Laboral Individual Of 2326 Junta H Local Cdmx y Cc 1091/2014. 1 Acdo. Núm. Exp. 1585/2023.

Hernández Acuña Alan Kevin vs. Nueva Walmart de México, S. de R. L. de C.V. Proced. Ord. (Individual) Laboral Individual Constancia de Consulta. 1 Acdo. Núm. Exp. 2133/2024.

Hernández Ávila Joseph Edgar Roger vs. Buying Express Technology, S.A. de C.V. Proced. Ord. (Individual) Laboral Individual Cedula Diligenciada. 1 Acdo. Núm. Exp. 517/2024.

Hernández Evangelista Cecilia vs. Grupo Concentra, S.A. de C.V. Proced. Ord. (Individual) Laboral Individual Cedula Diligenciada. 1 Acdo. Núm. Exp. 1411/2023.

Hernández Monroy Araceli y Ceballos Palma Marco Antonio y Ramírez Castro Gustavo y Perea Olguín Basilio y González Olivares Angelina vs. Sistema para el Desarrollo Integral de la Familia de la Ciudad de México y Sistema para el Desarrollo Integral de la Familia del Distrito Federal. Proced. Ord. (Individual) Laboral Individual Admite Amparo. 1 Acdo. en Cuad. Amparo. Núm. Exp. 895/2023 Amparo Directo.

Herrera Alvarado Joel vs. Soluciones en Espuma, S.A. de C.V. Proced. Ord. (Individual) Laboral Individual Oficio Cnbv. 2 Acdos. Núm. Exp. 759/2023.

It- Seekers, S.A. de C.V. vs. Arellano Salvador Daniel. Otros (Paraprocesales O. Voluntarios) Laboral Individual Acuse Oficio y Formatos de Depósito. 1 Acdo. Núm. Exp. 1757/2024.

Jacinto Castillo Cristel Jovana vs. Representante Legal O. Propietario de la Persona Moral de Nombre Comercial y/o Razón Social The Original Chicago Bernies Beef Bike. Proced. Ord. (Individual) Laboral Individual Cedula Diligenciada. 1 Acdo. Núm. Exp. 2079/2024.

Jaime Martínez Alejandro vs. BBVA México, S.A. Institución de Banca Múltiple. Proced. Especial Laboral Individual Extrañ. 2 Acdos. Núm. Exp. 1081/2024.

Jaimes García Antonio vs. Soluciones Integrales Elym, S. de R. L. de C.V. y León Martínez Ana Karen. Proced. Ord. (Individual) Laboral Individual Cedula Diligenciada. 2 Acdos. Núm. Exp. 1383/2024.

Juárez Villalobos Erick Noé vs. Break Day Travel Agency, S.A. de C.V. Proced. de Ejecc. Laboral Individual Remite Auto Diverso. 1 Acdo. Núm. Exp. 1891/2024.

Laurent Inclán Edwin Josthyn vs. Cap Technologies, S.A. de C.V. Proced. Ord. (Individual) Laboral Individual Acta Min Aud. Prel. 1 Acdo. Núm. Exp. 507/2023.

Leyva Sánchez Claudia Janett vs. Operaciones Internacionales Ov, S.A. de C.V. y Servicios de Apoyo Gde, S.A. de C.V. y Grupo Dinamico Empresarial, S.A. de C.V. y Servicio Integral de Envios, S.A. de C.V. y Western Unión Financial Services Inc. y Servicio Integral de Envios, S. de R. L. de C.V. y Western Unión Holdings Inc. Proced. Ord. (Individual) Laboral Individual Reconvención. 2 Acdos. Núm. Exp. 1757/2023.

Lizama Amiaga Rosa vs. Almacenes Anfora, S.A. de C.V. Proced. Especial Laboral Individual Remite Auto Diverso. 1 Acdo. Núm. Exp. 1243/2023.

Locano Godínez Rodrigo y Hernández Ortega Leticia vs. Restaurantes Gl, S.A. de C.V. Proced. Ord. (Individual) Laboral Individual Acuse Oficio. 1 Acdo. en Cuad. Amparo. Núm. Exp. 641/2023 Amparo Directo.

Loera García Guadalupe vs. Alimentos y Vinos, S.A. de C.V. y Trad Farah Antonio. Proced. Ord. (Individual) Laboral Individual Exhib Doctos y Solic. Fecha Aud. 1 Acdo. Núm. Exp. 679/2023.

López Machuca Ana Karen vs. Serprosep, S.A. de C.V. Proced. Ord. (Individual) Laboral Individual Cedula Diligenciada. 1 Acdo. Núm. Exp. 745/2024.

Loyola Mojica Marlen vs. Salazar Rocha María Isabel Guillermina. Proced. Ord. (Individual) Laboral Individual Admite Amparo. 2 Acdos. en Cuad. Amparo. Núm. Exp. 281/2023 Amparo Directo.

Maldonado Dionisio Xochiquetzalli vs. Angar Azcapotzalco, S.A. de C.V. Proced. Ord. (Individual) Laboral Individual Constancia de Consulta. 1 Acdo. Núm. Exp. 2071/2024.

Marketing & Promotion, S.A. P. I de C.V. vs. Centro de Concil. Laboral de la Ciudad de México. Proced. Ord. (Individual) Laboral Individual No Se Acepta Competencia Conflicto Competencial. 1 Acdo. Núm. Exp. 2173/2024.

Medrano Arce Miguel Ángel vs. Petlab, S.A. de C.V. Proced. Ord. (Individual) Laboral Individual Archivo. 2 Acdos. Núm. Exp. 1047/2023.

Méndez González Joanna Ethel vs. Google Operaciones de México, S. de R. L. de C.V. y Hcl Technologies México, S. de R. L. de C.V. y Google México, S. de R. L. de C.V. Proced. Ord. (Individual) Laboral Individual Admite Amparo. 3 Acdos. en Cuad. Amparo. Núm. Exp. 835/2024 Amparo Directo.

Merlin Yescas Diana vs. Grip3 S.A. de C.V. Proced. Ord. (Individual) Laboral Individual Sobresee. 2 Acdos. en Cuad. Amparo. Núm. Exp. 215/2024 Amparo Indirecto.

Miranda Olmos José Ángel. Proced. Ord. (Individual) Laboral Individual Dada Nueva Cuenta. 1 Acdo. Núm. Exp. 1525/2023.

Mora Guillén Dante Israel vs. Rango Sistemas Industriales, S.A. de C.V. y T- Line México, S.A. de C.V. Proced. Ord. (Individual) Laboral Individual Ced. Sin Diligenciar. 2 Acdos. Núm. Exp. 1185/2024.

Morales Sánchez Héctor vs. Salas Lizaur José Antonio y Salas Arquitectos, S.A. de C.V. Proced. Ord. (Individual) Laboral Individual Desahogo de Vista. 1 Acdo. Núm. Exp. 889/2024.

Naranjo Islas Dulce Paulina vs. Distribuidora de Carnes Providencia, S.A. de C.V. y Instituto Mexicano del Seguro Social y Comisión Nacional del Sistema de Ahorro para el Retiro (Consar) y Instituto del Fondo Nacional de la Vivienda para los Trabajadores. Proced. Ord. (Individual) Laboral Individual Ced. Sin Diligenciar. 1 Acdo. Núm. Exp. 193/2024.

Nava Olvera Guadalupe vs. Arellano López Jaime y Dasby, S.A. de C.V. Proced. Ord. (Individual) Laboral Individual Sobreseimiento Firme. 4 Acdos. en Cuad. Amparo. Núm. Exp. 41/2023 Amparo Indirecto.

Núñez José Carlos vs. Zamora de la Cruz Silvestre y Zamora Rodríguez Juan Raúl. Proced. Ord. (Individual) Laboral Individual Acuse Oficio. 1 Acdo. en Cuad. Amparo. Núm. Exp. 1277/2023 Amparo Directo.

Núñez Montero Jazmín y Galicia Flores Hugo vs. Heroico Cuerpo de Bomberos del Distrito hoy Ciudad de México. Proced. Ord. (Individual) Laboral Individual Acept. Competencia y Prev. 3 Acdos. Núm. Exp. 1945/2024.

SOLO CONSULTA
SOLO CONSULTA
SOLO CONSULTA

O. G a vs. Acuña Hallat Beatriz Dolores y Azcona Sánchez Víctor Andrés. Proced. Ord. (Individual) Laboral Individual Cierra Fase Escrita. 1 Acdo. Núm. Exp. 827/2024.

Ocampo Moreno Josué Ricardo vs. Pharma Plus, S.A. de C.V. Proced. Ord. (Individual) Laboral Individual Cedula Diligenciada. 1 Acdo. Núm. Exp. 1677/2024.

Olmedo Rodríguez Linda Beatriz y Hgsc y Saldívar Reyes Abigail y Choez Córdova Divina Haydee vs. Automotriz Hermer, S.A. de C.V. vs. Reyes Carrillo Marlene. Proced. Especial Laboral Individual Cumplase. 1 Acdo. Núm. Exp. 839/2023.

Ortega Ramírez Daniel vs. Hermosillo Millán Víctor y Millán y Campuzano Gloria del Carmen Teresita. Procedimiento de Ejecución Laboral Individual Auto Cumpl. 1 Acdo. Núm. Exp. 1577/2024.

Ortega Ramírez Daniel vs. Hermosillo Millán Víctor y Millán y Campuzano Gloria del Carmen Teresita. Proced. de Ejecc. Laboral Individual Desahoga Prevención. 3 Acdos. Núm. Exp. 1577/2024.

Osnaya Martínez José Enrique vs. Grupo Independiente Tepeximilpa, A.C. y Hernández Martínez Ignacio. Proced. Ord. (Individual) Laboral Individual Extrañ. 2 Acdos. Núm. Exp. 1337/2023.

Pacheco Solís Marcos Leonardo vs. Comercializadora Sdmhc, S.A. de C.V. Proced. Ord. (Individual) Laboral Individual Ced. Sin Diligenciar. 1 Acdo. Núm. Exp. 363/2024.

Paredes Moreno Beatriz vs. Tiendas Chedraui, S.A. de C.V. Proced. Ord. (Individual) Laboral Individual Acuse Oficio. 1 Acdo. en Cuad. Amparo. Núm. Exp. 1833/2023 Amparo Indirecto.

Pérez Tovar Joscelyn vs. Be Momentum, S.A. de C.V. y Hilomex Industia II, S.A. de C.V. y Embler, S.A. de C.V. y Anaptixi, S.A. de C.V. y Tesorero Gutíerrez Emmanuel y Guerra Picón Elsa María y Torres Salinas Lydia Siliani y Rodríguez Pérez Alejandro y García Castañeda Adrían García. Proced. Ord. (Individual) Laboral Individual Ced. Sin Diligenciar. 13 Acdos. Núm. Exp. 817/2024.

Pineda Medina Fabián Esteban vs. Hernández Galván Marco Antonio y Villanueva Aguirre María Esperanza. Proced. Ord. (Individual) Laboral Individual Ced. Sin Diligenciar. 2 Acdos. Núm. Exp. 1407/2024.

Pineda Sánchez José Rafael vs. Muncher, S.A. P. I. de C.V. Proced. Ord. (Individual) Laboral Individual Ratifique Desist. 1 Acdo. Núm. Exp. 283/2023.

Ponce Hernández Alejandro Manuel vs. Sport Fitness, S.a. de C.V. y Talento Humano A la Vanguardia Frasa, S.a. de C.V. y Yedah Gestion, S.c. y Shapiro Kudler Isaac. Procedimiento Ordinario (Individual) Laboral Individual Repos Of 590 Ccl. 1 Acdo. Núm. Exp. 535/2024.

Ramos Ávila Abril Irais vs. Black Storm, S.A. de C.V. Proced. Ord. (Individual) Laboral Individual Cedula Diligenciada. 1 Acdo. Núm. Exp. 277/2024.

Raygadas García Carolina vs. Castillo Fernández Elvia y Unagra, S.A. de C.V. Sociedad Financiera Popular. Proced. Ord. (Individual) Laboral Individual Recurso Revisión. 3 Acdos. en Cuad. Amparo. Núm. Exp. 1425/2023 Amparo Indirecto.

Reyes García Alan Alfredo vs. García Camaño Maribel y Rodríguez Jiménez Jaime. Proced. Ord. (Individual) Laboral Individual Constancia de Consulta. 1 Acdo. Núm. Exp. 2129/2024.

Rivera Pérez Gabriela vs. Afore XXI Banorte S.A. de C.V. y Melchor Flores Edgar Roberto. Proced. Ord. (Individual) Laboral Individual Admite Amparo. 2 Acdos. en Cuad. Amparo. Núm. Exp. 441/2023 Amparo Directo.

Rodríguez León María del Carmen vs. Monteli, S.A. de C.V. y Ideal Limp, S.A. de C.V. y Rodríguez Curiel Alan y Lara Celdas José Ricardo y Alonso Sánchez Rubén Darío. Proced. Ord. (Individual) Laboral Individual Ced. Sin Diligenciar y Oficios. 5 Acdos. Núm. Exp. 211/2024.

Rodríguez Mejía Adriana Yrais vs. Industrias Quiltex, S.A. de C.V. Proced. Ord. (Individual) Laboral Individual Ced. Sin Diligenciar. 4 Acdos. Núm. Exp. 341/2024.

Rodríguez Pedraza José Luis vs. Quien Resulte Responsable de la Fuente de Trabajo. Proced. Especial Laboral Individual Oficio Junta. 2 Acdos. Núm. Exp. 409/2023.

Rodríguez Zamorano Elizabeth Araceli vs. Lemonroy Business Solutions, S.A. de C.V. Proced. Ord. (Individual) Laboral Individual Replica. 1 Acdo. Núm. Exp. 949/2024.

Romero Reyes Miguel Ángel vs. Cortés Vieyra Luis Adrián Heliu y el Trebol Automotriz Ermita, S.A. de C.V. Proced. Ord. (Individual) Laboral Individual Ced. Sin Diligenciar. 2 Acdos. Núm. Exp. 1177/2024.

S S I vs. Fruyver, S.A. de C.V. y la Hortaliza, S.A. de C.V. y Galván Quezada Diana. Proced. Ord. (Individual) Laboral Individual Cierra Fase Escrita. 1 Acdo. Núm. Exp. 175/2023.

Salazar Corona Andrea Naggive vs. Jonica Prestación de Servicio Especializado y Gestión de Negocios, S.A. de C.V. y Printel, S.A. de C.V. y Domro, S. de R. L. de C.V. y Parra Llanos Rubén y de Los Santos Peña Roberto A. y Albarrán Dulce. Proced. Ord. (Individual) Laboral Individual Cierra Fase Escrita. 1 Acdo. Núm. Exp. 1227/2023.

San Juan Hernández Luis Daniel vs. La Guarida del Jaguar, S.A. de C.V. y Operadora de Bares y Restaurantes 3 Amigos, S.A. de C.V. Proced. Ord. (Individual) Laboral Individual Acuse Oficio. 2 Acdos. en Cuad. Amparo. Núm. Exp. 493/2023 Amparo Indirecto.

Sánchez Sánchez Rosario vs. Osc Telecoms Solutions de México, S.A. de C.V. Proced. Especial Laboral Individual Llamamiento Benef Of Imss Rc. 1 Acdo. Núm. Exp. 941/2023.

Sánchez Soto Itzel vs. Metrobús. Proced. Ord. (Individual) Laboral Individual Embargo. 1 Acdo. Núm. Exp. 251/2023.

Santiago Peralta Brenda Paola vs. Atento Servicios, S.A. de C.V. y Atento México Holdco, S. de R. L. de C.V. y Atento Spain Holdco, S. L. U. Proced. Ord. (Individual) Laboral Individual Ced. Sin Diligenciar. 3 Acdos. Núm. Exp. 1043/2024.

Saucedo Navarrete Hennessys vs. Handling Healthcare, S.A. de C.V. y Cervantes Salazar Miguel Ángel y Flores Somohano Omar y Especialistas en Almacenaje y Distribución, S.A. de C.V. y Cruz Santiago Ricardo Antonio. Proced. Ord. (Individual) Laboral Individual Admite Amparo. 2 Acdos. en Cuad. Amparo. Núm. Exp. 1863/2024 Amparo Directo.

Secreto. Proced. de Ejecc. Laboral Individual Extrañ. 2 Acdos. Núm. Exp. 369/2024.

Secreto. Proced. Especial Laboral Individual Extrañ. 2 Acdos. Núm. Exp. 1509/2024.

Secreto. Proced. Especial Laboral Individual Extrañ. 4 Acdos. Núm. Exp. 1525/2024.

Secreto. Proced. Ord. (Individual) Laboral Individual Admisión no Publ. de su Fecha. 1 Acdo. Núm. Exp. 2303/2024.

Secreto. Proced. Ord. (Individual) Laboral Individual Admisión no Publ. de su Fecha. 1 Acdo. Núm. Exp. 2333/2024.

Secreto. Proced. Ord. (Individual) Laboral Individual No Admite. 1 Acdo. Núm. Exp. 2319/2024.

Secreto. Proced. Ord. (Individual) Laboral Individual Prevención no Publ. de su Fecha. 1 Acdo. Núm. Exp. 2311/2024.

Secreto. Proced. Ord. (Individual) Laboral Individual Prevención no Publ. de su Fecha. 1 Acdo. Núm. Exp. 2315/2024.

Secreto. Proced. Ord. (Individual) Laboral Individual Prevención no Publ. de su Fecha. 1 Acdo. Núm. Exp. 2317/2024.

Secreto. Proced. Ord. (Individual) Laboral Individual Prevención no Publ. de su Fecha. 1 Acdo. Núm. Exp. 2321/2024.

Secreto. Proced. Ord. (Individual) Laboral Individual Prevención no Publ. de su Fecha. 1 Acdo. Núm. Exp. 2325/2024.

Secreto. Proced. Ord. (Individual) Laboral Individual Prevención no Publ. de su Fecha. 1 Acdo. Núm. Exp. 2329/2024.

Secreto. Proced. Ord. (Individual) Laboral Individual Prevención no Publ. de su Fecha. 1 Acdo. Núm. Exp. 2337/2024.

Secreto. Proced. Ord. (Individual) Laboral Individual Prevención no Publ. de su Fecha. 1 Acdo. Núm. Exp. 2341/2024.

Secreto. Proced. Ord. (Individual) Laboral Individual Prevención. 1 Acdo. Núm. Exp. 2301/2024.

Secreto. Proced. Ord. (Individual) Laboral Individual Razon de Notificación. 1 Acdo. Núm. Exp. 2083/2024.

Sepúlveda Colín Blanca Ivonne vs. Azamar Nila Alfonso y Azamar Nila Rosa María y Azamar Salinas Alfonso. Proced. Ord. (Individual) Laboral Individual Desahogo de Vista y Oficios de Búsqueda. 1 Acdo. Núm. Exp. 713/2024.

Supervisión Tyc, S.A. de C.V. vs. Rojas Fabro Ricardo. Otros (Paraprocesales O. Voluntarios) Laboral Individual Acuse Oficio y Formatos de Depósito. 1 Acdo. Núm. Exp. 1687/2024.

Téllez Herrera Cinthya Daniela vs. Panificadora la Esperanza, S.A. de C.V. Proced. Ord. (Individual) Laboral Individual Desecha Amp. 2 Acdos. en Cuad. Amparo. Núm. Exp. 1183/2024 Amparo Directo.

Tello Gómez Leonardo Yael vs. Materia Estelar, S.A. de C.V. Proced. de Ejecc. Laboral Individual Extrañ. 6 Acdos. Núm. Exp. 1889/2023.

Torres Quintanar Héctor vs. Heroico Cuerpo de Bomberos de la Ciudad de México. Proced. Ord. (Individual) Laboral Individual Admite Amparo. 1 Acdo. en Cuad. Amparo. Núm. Exp. 545/2023 Amparo Directo.

SOLO CONSULTA
SOLO CONSULTA
SOLO CONSULTA

Torres Quintanar Héctor vs. Heroico Cuerpo de Bomberos de la Ciudad de México. Proced. Ord. (Individual) Laboral Individual Admite Amparo. 1 Acdo. en Cuad. Amparo. Núm. Exp. 545/2023 Amparo Directo (Hector).

Torres Tovar Aline Yarey vs. Ey Gds Cs México, S. C. Proced. Ord. (Individual) Laboral Individual Cedula Diligenciada. 1 Acdo. Núm. Exp. 1333/2024.

Uriarte Apolonio María Virginia vs. Harp Helu Alfredo y Nummase, S.A. de C.V. y Hernández Ramírez Roberto. Proced. Ord. (Individual) Laboral Individual Admite Amparo. 2 Acdos. en Cuad. Amparo. Núm. Exp. 1403/2024 Amparo Directo.

Uriostegui Méndez Blanca Angélica vs. Cosmedym, S.A. de C.V. Proced. Ord. (Individual) Laboral Individual Extrañ. 4 Acdos. Núm. Exp. 1715/2023.

Valencia Borbón Francisco Armando vs. Ctt Exp. & Rentals, S.A. de C.V. Proced. Ord. (Individual) Laboral Individual Acta Reinst Sin Dilig. 2 Acdos. Núm. Exp. 1033/2023 Secc. de Ejecución.

Vázquez García Luis Enrique vs. Café Diseño, S.A. de C.V. Proced. Ord. (Individual) Laboral Individual Ced. Sin Diligenciar. 1 Acdo. Núm. Exp. 665/2024.

Vázquez Vargas Araceli vs. Grupo Botánico Nayec, S.A. de C.V. Proced. Ord. (Individual) Laboral Individual Acuse Oficio. 1 Acdo. en Cuad. Amparo. Núm. Exp. 949/2023 Amparo Directo.

Verónica Mazariegos Herbt Alpert vs. Gdh Empresarial, S.A. de C.V. y Grupo Guidanhec, S.A. de C.V. y Villareal Honstein Rubén Alejandro y Villareal Honstein Héctor Rolando. Proced. Ord. (Individual) Laboral Individual Ced. Sin Diligenciar. 4 Acdos. Núm. Exp. 763/2023.

Villa Villalpando Alfredo Antonio vs. Nano Adn Tech, S.A. de C.V. Proced. Ord. (Individual) Laboral Individual Nueva Ced. y Buzón Solo Consulta. 1 Acdo. Núm. Exp. 349/2024.

Villegas Vargas José vs. Covarrubias y Asociados, S. C. Proced. Ord. (Individual) Laboral Individual Fecha Reinstalación. 2 Acdos. Núm. Exp. 1377/2023.

Zascita de México S.A. de C.V. vs. Flores Hernández Jesús Donovan y Fernández García Jorge Alberto y Quintana Martín del Campo José Luis y Castro García Antonio y López Cruz Erik Mario y Flores Melchor Benito. Otros (Paraprocesales O. Voluntarios) Laboral Individual Dada Nueva Cuenta. 1 Acdo. Núm. Exp. 237/2023.

Zenón Díaz Ana Karen vs. Centros de Integración Juvenil, A.C. Proced. Ord. (Individual) Laboral Individual Sobresee. 2 Acdos. en Cuad. Amparo. Núm. Exp. 757/2024 Amparo Indirecto.

Zepeda Nava Luis Enrique vs. Experis México, S.A. de C.V. Proced. Ord. (Individual) Laboral Individual Dada Nombre Demandada. 1 Acdo. Núm. Exp. 1619/2024.

SENTENCIA

Jiménez Mejía Juana vs. Lava Tap Limpieza S.A. de C.V. Proced. Ord. (Individual) Laboral Individual Sent. Def. 1 Sent. Núm. Exp. 273/2023

EL SECRETARIO INSTRUCTOR
LIC. SERGIO ALEJANDRO ALONSO COLEXCUA

SECRETARÍA "B"
ACUERDOS DEL 7 DE ENERO DEL 2025

Ambrosio Reyes Beatriz Magdalena vs. Camas Lamas, S.A. de C.V. y Grupo Lamas, S.A. de C.V. Proced. Ord. (Individual) Laboral Individual Pago de Cuotas, M Vista. 3 Acdos. Núm. Exp. 680/2023 Secc. de Ejecución.

Avendaño Díaz María Elena vs. Hispanic Teleservices de Guadalajara, S.A. de C.V. Proced. Ord. (Individual) Laboral Individual Cedula Sin Diligenciar. 2 Acdos. Núm. Exp. 106/2023.

Barragán Castaño Evelia vs. Distribuidora de Bicicletas Benotto, S.A. de C.V. Proced. Especial Laboral Individual Acuse Imss. 1 Acdo. Núm. Exp. 1112/2024.

Barrera Cortés Rubí Jazmín vs. Yáñez Lozada Alejandra. Proced. Ord. (Individual) Laboral Individual Notif. Personal. 1 Acdo. Núm. Exp. 1982/2024.

Benavides Caballero Mariana vs. Diseño Desarrollo y Gestión de Servicios Profesionales Técnicos y Especializados S.A. de C.V. y Ramírez Hernández Laura Patricia. Proced. Ord. (Individual) Laboral Individual Señala Fecha de Audiencia. 1 Acdo. Núm. Exp. 168/2023.

Carmona Fabián Perla vs. Profesionistas Bj Cambiando Quintana Roo, S.A. de C.V. Proced. Ord. (Individual) Laboral Individual Oficio Correo Consar. 6 Acdos. Núm. Exp. 606/2023.

Carmona López Alejandro vs. Sistema de Transporte Colectivo. Proced. Ord. (Individual) Laboral Individual Contestación, Inc. de Incompetencia. 3 Acdos. Núm. Exp. 196/2024.

Carranza Rodríguez Martha Angélica vs. Colegio Guadalupe S. C. Proced. Ord. (Individual) Laboral Individual Ced. Diligenciada. 1 Acdo. Núm. Exp. 1350/2024.

Castillo Galindo Rosa Elena vs. Impulsando Desarrollo para un Patrimonio, S.A. de C.V. y Grupo Cm Seguros, S.A. de C.V. Proced. Ord. (Individual) Laboral Individual Girar Oficios Dependencias. 2 Acdos. Núm. Exp. 198/2024.

Cerda Jiménez Eloísa vs. Mspv Seguridad Privada, S.A. de C.V. Proced. Ord. (Individual) Laboral Individual Acuse Oficio Infonavit. 3 Acdos. Núm. Exp. 1614/2023.

Corona Juárez Ayleen Viridiana vs. Comercializadora de Refacciones Automotrices Maquinaria y Accesorios, S.A. de C.V. y Filiberto Arellano García. Proced. Ord. (Individual) Laboral Individual Cedula Sin Diligenciar. 2 Acdos. Núm. Exp. 1552/2023 Secc. de Ejecución.

Cruz Vera Fabián María vs. Infinitum Limpieza, S.A. de C.V. Proced. Ord. (Individual) Laboral Individual Cedula Diligenciada. 1 Acdo. Núm. Exp. 914/2024.

Desiderio Mendoza Eduardo vs. Grupo Gilbert, S.A. de C.V. Proced. Ord. (Individual) Laboral Individual Cedula Sin Diligenciar. 1 Acdo. Núm. Exp. 1650/2023.

Durán Hernández Juan Ignacio vs. Servicios Administrativos Cannon Mills, S.A. de C.V. y Distribuidora la Estrella de Mixcalco, S.A. de C.V. y Delgado Mecinas Néstor. Proced. Ord. (Individual) Laboral Individual Admite Demanda. 1 Acdo. Núm. Exp. 2048/2024.

Espinosa González Luis Javier vs. Susp. y Dirección, S.A. de C.V. Proced. Ord. (Individual) Laboral Individual 1 Acdo. Núm. Exp. 516/2024.

Espinosa González Luis Javier vs. Susp. y Dirección, S.A. de C.V. Proced. Ord. (Individual) Laboral Individual Oficio Distrito. 2 Acdos. en Cuad. Amparo. Núm. Exp. 516/2024 Amparo Indirecto 2299/2024-Ix.

Flores Aparicio Erick vs. Global Gesori Seguridad Privada y Traslado de Valores S.A. de C.V. Proced. Ord. (Individual) Laboral Individual Oficio Imss. 6 Acdos. Núm. Exp. 406/2023.

Flores Flores Gabriela vs. La Calle del Vino, S.A. de C.V. y Sonora Grill y el Bajío Cocina Mexicana. Proced. Ord. (Individual) Laboral Individual Replica. 1 Acdo. Núm. Exp. 520/2024.

Flores Lagunas Leonarda vs. 7-Eleven México, S.A. de C.V. y Servicios Ejecutivos de Tiendas, S.A. de C.V. Proced. Ord. (Individual) Laboral Individual Notificación. 1 Acdo. Núm. Exp. 1910/2024.

Gaona Martínez Leticia Mercedes vs. Gaona Martínez Rosa María. Proced. Ord. (Individual) Laboral Individual Contestación de Demanda. 1 Acdo. Núm. Exp. 450/2024.

García López Josúe vs. Estudios de Mercado Lan, S.A. de C.V. Proced. Ord. (Individual) Laboral Individual Ced. Sin Diligenciar. 1 Acdo. Núm. Exp. 1482/2023.

González Durán Alejandro Enrique vs. Tech Mahindra de México, S. de R. L. de C.V. Proced. Ord. (Individual) Laboral Individual Contrarréplica. 1 Acdo. Núm. Exp. 1276/2024.

González Sánchez Guadalupe Norma vs. García Arango Bayron Estuardo y Flores Alva Leslie. Proced. Ord. (Individual) Laboral Individual Señala Fecha de Audiencia. 1 Acdo. Núm. Exp. 432/2024.

González Soto Claudia vs. Fundación de Obras Sociales de San Vicente, I.A.P. Proced. Ord. (Individual) Laboral Individual Admite Demanda. 1 Acdo. Núm. Exp. 2070/2024.

Granados Flores Roque vs. Grupo Zuecom, S.A. de C.V. y Cruz Matías Pedro. Proced. Ord. (Individual) Laboral Individual Admite Demanda. 1 Acdo. Núm. Exp. 2072/2024.

Guerra Cisneros Martha vs. La Europea México, S.A. P. I. de C.V. Proced. Ord. (Individual) Laboral Individual Acuse Colegiado. 3 Acdos. en Cuad. Amparo. Núm. Exp. 1056/2023 Amparo Directo (Demandado).

Gurrola Pliego Juan Juan José vs. Ángeles del D.F. Corporativo, S.A. de C.V. Proced. Ord. (Individual) Laboral Individual Notif. Personal. 1 Acdo. Núm. Exp. 1990/2024.

Guzmán Hernández María Guadalupe vs. Red de Transporte de Pasajeros de la Ciudad de México. Proced. Especial Laboral Individual Acuse Imss. 1 Acdo. Núm. Exp. 1228/2024.

Guzmán Seres Mitzi vs. Masz Administración de Salud S.A. de C.V. Proced. Ord. (Individual) Laboral Individual Previene Exhiba Cnc y Manifieste. 2 Acdos. Núm. Exp. 1736/2024.

SOLO CONSULTA
SOLO CONSULTA
SOLO CONSULTA

Hernández Cuna Gabriela vs. Pharma Plus, S.A. de C.V. Proced. Ord. (Individual) Laboral Individual Cump. de Convenio. 1 Acdo. Núm. Exp. 1648/2023.

Hernández Silva Brenda Berenice vs. Servicios Promocionales Techsphere, S. de R. L. de C.V. Proced. Ord. (Individual) Laboral Individual Oficio Distrito. 1 Acdo. Núm. Exp. 462/2024 Amparo Indirecto 2057/2024.

Herrera Chávez Adolfo vs. Technologies E- Solomo, S.A. de C.V. y Fernando Alfonso Yin. Proced. Ord. (Individual) Laboral Individual Prevención. 1 Acdo. Núm. Exp. 2068/2024.

Hidalgo Muciño Hilda Gabriela vs. Qualitas Compañía de Seguros, S.A. de C.V. y Grupo Certezza Crecimiento y Desarrollo, S.A. de C.V. y Galván Ventura Rubén. Proced. Ord. (Individual) Laboral Individual Regresa Exhorto. 1 Acdo. Núm. Exp. 498/2023.

Ht Sicherheit, S.A. de C.V. Proced. Ord. (Individual) Laboral Individual Oficio Distrito. 1 Acdo. en Amparo Buscador. Núm. Exp. 4/2024.

Izquierdo Fragoso Alberto vs. Del Valle Genaro. Proced. Ord. (Individual) Laboral Individual Ced. Sin Diligenciar. 1 Acdo. Núm. Exp. 368/2024.

La Red de Transporte de Pasajeros de la Ciudad de México (Rtp) vs. Lazos Martínez Carlos Edgardo. Otros (Paraprocesales O. Voluntarios) Laboral Individual Cedula Sin Diligenciar. 1 Acdo. Núm. Exp. 2008/2024.

Ladislao Jiménez Víctor Hugo vs. Servicio Moreno Plutarco, S.A. Proced. Ord. (Individual) Laboral Individual Remite a Diverso Proveido. 3 Acdos. Núm. Exp. 772/2024.

Lentes Galileo, S.A. P. I. de C.V. vs. González Rodríguez Manuel Alejandro. Otros (Paraprocesales O. Voluntarios) Laboral Individual 1 Acdo. Núm. Exp. 2134/2024.

Lerdo de Tejada Herrera Francisco Javier vs. Centro Táctico en Seguridad, S.A. de C.V. Proced. Ord. (Individual) Laboral Individual Oficio Correo Cnbv. 1 Acdo. Núm. Exp. 998/2023.

Leyva Gomora Sebastián vs. Mediterra Trivio, S.A. de C.V. Proced. Ord. (Individual) Laboral Individual Notif. Personal. 1 Acdo. Núm. Exp. 1916/2024.

Lima Flores Carlos Ignacio vs. Hitss Solutions, S.A. de C.V. Proced. Ord. (Individual) Laboral Individual Cedula Sin Diligenciar. 1 Acdo. Núm. Exp. 1324/2024.

López Castillo Francisco Moisés vs. Grupo de Inteligencia Reactiva, S.A. de C.V. Proced. Ord. (Individual) Laboral Individual Ced. Sin Diligenciar. 1 Acdo. Núm. Exp. 1746/2023.

López Garibay Rosenda vs. Red Allience, S.A. de C.V. y Shannon System, S.A. de C.V. y Yan Zhiyong. Proced. Ord. (Individual) Laboral Individual Desahoga Vista Turnar Cedula. 1 Acdo. Núm. Exp. 928/2024.

López Martínez Ángel vs. Red de Transporte de Pasajeros de la Ciudad de México (Rtp). Proced. Ord. (Individual) Laboral Individual Cedula Sin Diligenciar Testigo. 2 Acdos. Núm. Exp. 1958/2023.

López Peña Jesús Ared vs. Expertos Comensales de México, S.A. de C.V. Proced. Ord. (Individual) Laboral Individual Cedula Diligenciada. 1 Acdo. Núm. Exp. 1358/2024.

López Ramírez Sandra Beatríz vs. Sesman Bernal Ana Luisa y Herrera Rosas Arturo. Proced. Ord. (Individual) Laboral Individual Se Deja Sin Efectos la Multa. 1 Acdo. Núm. Exp. 76/2023.

López Sánchez Rodrigo vs. Productos Marcopolo, S.A. de C.V. Proced. Ord. (Individual) Laboral Individual Acuse Oficio. 1 Acdo. en Cuad. Amparo. Núm. Exp. 1426/2023 Amparo Directo (Demandado).

Lozano Zamora Jorge y Quemada Morales Raúl y Roa Martínez Roberto vs. Hernández de Los Santos Felipe Norberto. Proced. de Ejecc. Laboral Individual Nul. de Diligencia. 1 Acdo. Núm. Exp. 102/2024.

Luna Ruíz Jorge Arturo vs. Ruíz Zúñiga María Guadalupe de Lourdes y Zúñiga Espinosa Raquel y Ruiz Zúñiga Julio Alfonso. Proced. Ord. (Individual) Laboral Individual Ced. Sin Diligenciar. 3 Acdos. Núm. Exp. 540/2024.

Márquez Villaseñor Andrea Concepción vs. Quick Learning y Arias Bass José León y Limpieza Jole y Limpieza Jole, S. de R. L. de C.V. y todo a la Mano Yangazte, S.A. de C.V. y Servicios Corporativos Semaily. Proced. Ord. (Individual) Laboral Individual Reserva Admisión Oficio Al Ccl. 1 Acdo. Núm. Exp. 2052/2024.

Martínez Vázquez Lorena Alejandra vs. Monroy Basilio Juan Ignacio. Proced. Ord. (Individual) Laboral Individual Oficio Distrito. 1 Acdo. Núm. Exp. 296/2023 Amparo Indirecto 670/2024- IV.

Medina Trinidad Felisa vs. Grupo Maya Protección Personal Privada y Empresarial, S.A. de C.V. Proced. Ord. (Individual) Laboral Individual Formula Contrarreplica. 1 Acdo. Núm. Exp. 694/2024.

Mejía Ortega Ángel y Olvera Márquez Ismael y Ramírez Guzmán César Armando vs. Compañía Integra Soluciones, S.A. de C.V. y Corporación, S. H de Consultores, S.A. de C.V. Proced. Ord. (Individual) Laboral Individual Exh. Sin Diligenciar. 1 Acdo. Núm. Exp. 1258/2023.

Mérida Reyes Flor Estela vs. Barichara Trajes de Baño, S.A. de C.V. Proced. Ord. (Individual) Laboral Individual Replica. 1 Acdo. Núm. Exp. 1158/2024.

Mhm vs. Roll Human Resources, S. C. y Acfe Quality Service, S. C. y Bm Especializado en Recursos Humanos, S.A. de C.V. Proced. Ord. (Individual) Laboral Individual Acta Mínima de Aud. de Juicio. 1 Acdo. Núm. Exp. 48/2023.

Montoya Lozano Marco Polo vs. Hibrain Hernández Hermes. Proced. Ord. (Individual) Laboral Individual Ced. Sd Se Ordenan Oficios. 1 Acdo. Núm. Exp. 1394/2023.

Morales Guillén Ivett Montserrat vs. Red de Transportes de Pasajeros de la Ciudad de México. Proced. Ord. (Individual) Laboral Individual Cedula Diligenciada. 2 Acdos. Núm. Exp. 1024/2023 Amparo Directo.

Morales Plata María Guadalupe vs. Auto Eléctrica Diesel, S.A. de C.V. y Management Bussines System C. C. de R. L. de C.V. y Garibay Fuentes José Alejandro y Cortés Fuentes Víctor Hugo y Scapachini Mathias Fernando. Proced. Ord. (Individual) Laboral Individual Reserva Admisión Oficio Al Ccl. 1 Acdo. Núm. Exp. 2186/2024.

Moreno Lavarre Carlos Eduardo vs. Sustainable Water Corporation, S.A. de C.V. y Godínez Martín y Blando Mendiola José Gerardo. Proced. Ord. (Individual) Laboral Individual Cedula Sin Diligenciar. 4 Acdos. Núm. Exp. 1672/2023 Amparo Directo.

Nájera Camargo María Jacqueline vs. Consorcio Gasolinero Plus, S.A. de C.V. y Hidrosina Plus, S.A. de C.V. y Servicios Técnicos Plus, S.A. de C.V. y Desarrolladora de Combustibles, S.A. de C.V. y Pérez Diego. Proced. Ord. (Individual) Laboral Individual Cedula Diligenciada. 6 Acdos. Núm. Exp. 788/2024.

Nibbot International, S.A. de C.V. vs. Holguín Román Mario. Otros (Paraprocesales O. Voluntarios) Laboral Individual Cedula Diligenciada. 1 Acdo. Núm. Exp. 1912/2024.

Nikitina Irina vs. Atlansearch, S.A. P. I. de C.V. Proced. Ord. (Individual) Laboral Individual Reserva Admisión Oficio Al Ccl. 1 Acdo. Núm. Exp. 2188/2024.

Pérez Mendoza Mariana Magali vs. Investigaciones de Mercado Esteves, S.A. de C.V. Proced. Ord. (Individual) Laboral Individual Señala Fecha de Audiencia. 2 Acdos. Núm. Exp. 1222/2023.

Pérez Ramírez Christian vs. Gallegos Lomelí Anahid y Nelson Vargas Family Fitness y Operadora Anv, S. C. y Orvar, S. de R. L. de C.V. Proced. Ord. (Individual) Laboral Individual Reserva Admisión Oficio Al Ccl. 1 Acdo. Núm. Exp. 2080/2024.

Quintero Carranza Miriam Ahide vs. Rga Servicios Industriales, S.A. de C.V. Proced. Ord. (Individual) Laboral Individual Admite Demanda. 1 Acdo. Núm. Exp. 2058/2024.

Ramírez Fong Edgar Omar vs. Corporativo Seprinal Macc, S.A. de C.V. Proced. Ord. (Individual) Laboral Individual Señala Fecha de Audiencia. 1 Acdo. Núm. Exp. 830/2024.

Ramírez Gamboa Mauricio de Jesús vs. Trading Service Green, S.A. de C.V. y Grupo Empresarial Zurhem, S.A. de C.V. y Alfaro Valencia Roxana. Proced. Ord. (Individual) Laboral Individual Desahoga Vista Turnar Cedula. 1 Acdo. Núm. Exp. 194/2024.

Ramírez Valadez Ismael vs. Cadena Comercial Oxxo, S.A. de C.V. Proced. Ord. (Individual) Laboral Individual Cedula Diligenciada. 1 Acdo. Núm. Exp. 1448/2024.

Reyes García Rubén vs. Espinoza Baldomero N y Espinoza Camacho Beatriz y Espinoza Camacho Beatriz y Espinoza Camacho Irma y Espinoza Camacho Margarita. Proced. Ord. (Individual) Laboral Individual Replica. 1 Acdo. Núm. Exp. 576/2024.

Reyes Rodríguez Araceli vs. Seicsa, S.A. de C.V. Proced. Ord. (Individual) Laboral Individual Oficio Cclcdmx. 1 Acdo. Núm. Exp. 1120/2024.

Reyes Sánchez Yolanda vs. Corporativo Goibe, S.A. de C.V. y Ederti, S.A. de C.V. Proced. Ord. (Individual) Laboral Individual Replica. 1 Acdo. Núm. Exp. 1006/2024.

Reynoso Escobar Deyvi vs. Dasam Abogados, S.A. de C.V. y Reyes Ayala David. Proced. Ord. (Individual) Laboral Individual Remite a Diverso Proveido. 2 Acdos. Núm. Exp. 422/2024.

Reynoso Molina Francisco Javier vs. Darmah Media Group S.A. de C.V. y Proal Fernández Leopoldo Rodrigo. Proced. Ord. (Individual) Laboral Individual Acuse Colegiado. 1 Acdo. Núm. Exp. 1926/2023 Amparo Directo.

SOLO CONSULTA
SOLO CONSULTA
SOLO CONSULTA

Rodríguez Sánchez José Antonio vs. Alcis Corp. S.A. de C.V. y García López J. Proced. Ord. (Individual) Laboral Individual Cedula Sin Diligenciar Confesional. 11 Acdos. Núm. Exp. 1164/2023.
Salazar Zúñiga Hugo vs. S+V Arquitectura Integral, S.A. de C.V. y Vargas Albarrán Suheil. Proced. Ord. (Individual) Laboral Individual Admite Demanda. 1 Acdo. Núm. Exp. 2182/2024.
Sánchez González Elsa vs. Control de Accesos y Seguridad Privada Ses, S.A. de C.V. Proced. Especial Laboral Individual Oficio Imss. 6 Acdos. Núm. Exp. 758/2024.
Sánchez Vilchis María Guadalupe vs. Vavrovics Landeros Georgina. Proced. Ord. (Individual) Laboral Individual Prevención. 2 Acdos. Núm. Exp. 1914/2024.
Santiago Patricio Eduardo vs. Méndez Padilla Blanca Estela. Proced. Ord. (Individual) Laboral Individual Oficio Distrito. 4 Acdos. en Cuad. Amparo. Núm. Exp. 384/2024 Amparo Indirecto 2052/2024-II.
Santiago Santiago Santiago Valentín vs. Cadena Comercial Oxxo, S.A. de C.V. Proced. Ord. (Individual) Laboral Individual Cedula Diligenciada. 1 Acdo. Núm. Exp. 572/2024.
Segovia Ponce Fernando vs. Grupo Vgdol Phin Telecomunciaciones, S.A. de C.V. y Perea González Mónica Gabriela y Villafan Fonseca Martín y Rosales Coria Maritza. Proced. Ord. (Individual) Laboral Individual Remite a Diverso Proveido. 4 Acdos. Núm. Exp. 714/2024.
Silva Villagrán María Amparo vs. Eurest Proper Meals de México, S.A. de C.V. Proced. Especial Laboral Individual Notif. Personal. 1 Acdo. Núm. Exp. 1902/2024.
Sinohydro México, S.A. de C.V. vs. Escamilla Morales Gerardo Enrique. Otros (Paraprocesales O. Voluntarios) Laboral Individual Oficio Exhorto. 1 Acdo. Núm. Exp. 1204/2023.
Solís Lara Juana Gabriela vs. Pérez Maya Víctor Manuel. Proced. Ord. (Individual) Laboral Individual Notif. Personal. 1 Acdo. Núm. Exp. 1696/2024.
Torres Chávez Jorge Martín vs. Tech Mahindra de México, S. de R. L. de C.V. Proced. Ord. (Individual) Laboral Individual Ced. Diligenciada. 1 Acdo. Núm. Exp. 1374/2024.
Tostado García Joseline vs. Electrovitt Solutions, S. de R. L. de C.V. y Gesalm Servicios, S.A. de C.V. Proced. Ord. (Individual) Laboral Individual Ced. Sin Diligenciar. 1 Acdo. Núm. Exp. 1952/2023.
Vázquez Ávila Blanca Himmer vs. Serprosep, S.A. de C.V. y Armour King, S.A. de C.V. Proced. Ord. (Individual) Laboral Individual Oficios de Busqueda. 1 Acdo. Núm. Exp. 188/2024.
Vega Martínez Abigail vs. Diesel Gasca, S.A. de C.V. y Gasca González Rodrigo y González Díaz Claudia Angélica. Proced. Ord. (Individual) Laboral Individual Replica. 1 Acdo. Núm. Exp. 814/2024.
Vega Miranda Ángel Javier vs. Degasa, S.A. de C.V. Proced. Ord. (Individual) Laboral Individual Señala Fecha de Audiencia. 1 Acdo. Núm. Exp. 782/2024.
Velázquez de la Torre Arturo Edgardo vs. Grupo Nacional Provincial, S.A. B. y Servicios Profesionales en Vialidad, S. C. y Proyectos Administrativos Psp, S.A. de C.V. Proced. Ord. (Individual) Laboral Individual Oficio Jlca. 9 Acdos. Núm. Exp. 1200/2023.
Zaga Clavellina Juan Gerardo y Rivera García José Antonio y Acevedo Falcón Carlos y Hernández Flores Fernando vs. Rodríguez Martínez Ricardo. Proced. Ord. (Individual) Laboral Individual Cedula Sin Diligenciar. 1 Acdo. Núm. Exp. 1454/2023.
Zarza Legorreta Alan Mauricio vs. Auto Transportes I. Méx. T, S.A. de C.V. Proced. Ord. (Individual) Laboral Individual Constancia Consulta. 2 Acdos. Núm. Exp. 1950/2024.
Zempoalteca Domínguez Guillermo vs. Grupo Ssic México en Seguridad Privada, S.A. de C.V. y Luna David y Trejo Izquierdo David Óscar. Proced. Ord. (Individual) Laboral Individual Amparo Directo. 1 Acdo. Núm. Exp. 1366/2024 Amparo Directo (Actor).

NO PUBLICADOS

Ambrosio Reyes Beatriz Magdalena vs. Grupo Lamas, S.A. de C.V. y Camas Lamas, S.A. de C.V. Proced. Ord. (Individual) Laboral Individual Emplaz. de Demanda de Amparo a Beatriz Magdalena Ambrosio Reyes, Mediante Boletín Judicial. 2 Acdos. en Cuad. Amparo. Núm. Exp. 680/2023 Amparo Directo (Demandado).

Audiencia

Aguilar Espinoza Laureana vs. Servicio de Transportes Eléctricos de la Ciudad de México. Acta Mínima de Aud. Prelim. Proced. Especial Laboral Individual. 1 Audiencia. Núm. Exp. 1214/2023.
Alfonso León Armando vs. Operadora de Alimentos Durango, S.A. P. I. de C.V. Acta Mínima de Aud. de Juic. Proced. Ord. (Individual) Laboral Individual. 1 Audiencia. Núm. Exp. 1796/2023.
Castillo Islas Berni Armando vs. Novandi Cloud Services S.A. de C.V. Acta Mínima de Aud. de Juic. Proced. Ord. (Individual) Laboral Individual. 1 Audiencia. Núm. Exp. 108/2022.
Castro Zárate Teresa vs. Pérez Núñez Mónica María y Pérez Núñez Said Iván. Acta Mínima de Aud. de Juic. Proced. Ord. (Individual) Laboral Individual. 1 Audiencia. Núm. Exp. 508/2023.
Domínguez Jaramillo Luis Omar vs. Coordinación de Investigaciónes y Seguridad Privada, S.A. de C.V. Acta Mínima de Aud. Prelim. Proced. Ord. (Individual) Laboral Individual. 1 Audiencia. Núm. Exp. 1818/2023.
Gallegos Casas Eduardo Uriel vs. Servicios Oriflame, S.A. de C.V. Acta Mínima de Aud. de Juic. Proced. Ord. (Individual) Laboral Individual. 1 Audiencia. Núm. Exp. 1960/2023.
González Cadena Raúl y Salas y Galindo Miguel y Dávila Torres José Luis y Solano Mondragón Leticia y Torres González Santos Nicolás y Cruz Mejía Carlos Manuel vs. Heroico Cuerpo de Bomberos de la Ciudad de México. Acta Mínima de Aud. Prelim. Proced. Ord. (Individual) Laboral Individual. 1 Audiencia. Núm. Exp. 182/2024.
Lazo Juárez Beatriz Adriana y Hernández Mata Óscar vs. Maquilladora Akro, S.A. de C.V. Acta Mínima de Aud. de Juic. Proced. Ord. (Individual) Laboral Individual. 1 Audiencia. Núm. Exp. 1624/2023.
Martínez Martínez Mauricio vs. Grupo Comex, S.A. de C.V. y Integradora Green And Shine, S.A. de C.V. Acta Mínima de Aud. Prelim. Proced. Ord. (Individual) Laboral Individual. 1 Audiencia. Núm. Exp. 58/2024.
Morales Larre Hiascara Lina vs. Ingeniatura del Aprendizaje Secundaria, S. C. Acta Mínima de Aud. Prelim. Proced. Ord. (Individual) Laboral Individual. 1 Audiencia. Núm. Exp. 1754/2023.
Rojas Balderas Margarita vs. Jaber Limpieza en General, S.A. de C.V. Acta Mínima de Aud. de Juic. Proced. Ord. (Individual) Laboral Individual. 1 Audiencia. Núm. Exp. 94/2022.

EL SECRETARIO INSTRUCTOR
LIC. ADRIÁN GUADALUPE MARTÍNEZ VIVAR

TERCER TRIBUNAL LABORAL DE ASUNTOS INDIVIDUALES DE LA CIUDAD DE MÉXICO

SECRETARÍA "A"
ACUERDOS DEL 7 DE ENERO DEL 2025

Islas Valadez Víctor Hugo vs. Producciones y Telecomunicaciones, S.A. de C.V. y Protelsa, S.A. de C.V. Proced. Ord. (Individual) Laboral Individual Contestación. 1 Acdo. Núm. Exp. 1591/2023.
Jaramillo Yépez Gerardo vs. Comercios de Pastera, S.A. de C.V. Proced. Ord. (Individual) Laboral Individual 1 Acdo. en Cuad. Amparo. Núm. Exp. 573/2023 Amparo Directo.
Ramírez Casillas Jesús vs. Reymar Construcciones y Proyectos, S.A. de C.V. y Primo Fuentes Raimundo. Proced. Ord. (Individual) Laboral Individual Vista a Actor. 1 Acdo. Núm. Exp. 1257/2023.
Secreto. Otros (Paraprocesales O. Voluntarios) Laboral Individual 1 Acdo. Núm. Exp. 1489/2024.
Secreto. Proced. Ord. (Individual) Laboral Individual 1 Acdo. Núm. Exp. 1503/2024.
Secreto. Otros (Paraprocesales O. Voluntarios) Laboral Individual 1 Acdo. Núm. Exp. 1517/2024.
Secreto. Otros (Paraprocesales O. Voluntarios) Laboral Individual 1 Acdo. Núm. Exp. 1523/2024.

NO PUBLICADOS

Shelley Díaz Adelaida vs. American Center For International Labor Solidarity. Proced. Ord. (Individual) Laboral Individual Vista Con Contestación. 1 Acdo. Núm. Exp. 1271/2023.
Thierry Barrera Estefanía vs. Talavera Autrique Arturo y Notaria 122, S. C. Proced. Ord. (Individual) Laboral Individual 1 Acdo. en Cuad. Amparo. Núm. Exp. 541/2023 Amp. Directo.

AUDIENCIA NO PUBLICADOS

Cruz Ayala José Luis vs. Gestión Tecnológica Especializada, S.A. de C. V, Getecsa (Nombre Comercial). Proced. Ord. (Individual) Laboral Individual. 1 Audiencia. Núm. Exp. 697/2023.
Díaz Huerta Karina Patricia vs. Chagoya León Érika. Proced. Ord. (Individual) Laboral Individual. 1 Audiencia. Núm. Exp. 1111/2023.
Villaseñor Rodríguez Eliezer Itamar vs. Comercializadora Crugar, S.A. de C.V. y Cruz García María Fernanda. Proced. Ord. (Individual) Laboral Individual. 1 Audiencia. Núm. Exp. 559/2023.

EL SECRETARIO INSTRUCTOR
LIC. JORGE VALDÉS GÓMEZ

SOLO CONSULTA
SOLO CONSULTA
SOLO CONSULTA

SECRETARÍA "B"
ACUERDOS DEL 7 DE ENERO DEL 2025

Marmolejo Hermosillo Jacobo vs. Nueva Walmart de México, S. de R. L. de C.V. Proced. Ord. (Individual) Laboral Individual Amparo Indirecto. 1 Acdo. en Cuad. Amparo. Núm. Exp. 1494/2024 3076/2024- IV.

Molina Moctezuma Jéssica vs. Colegio la Salle de Seglares, S. C. Proced. Ord. (Individual) Laboral Individual Atiéndase Requerimiento. 1 Acdo. en Cuad. Amparo. Núm. Exp. 1692/2023 Amparo Directo.

Nieto López Enrique. Proced. Ord. (Individual) Laboral Individual Archivo. 1 Acdo. Núm. Exp. 428/2023.

Ocanto Mendoza Yorman Manuel vs. Tkm Customer Solutions, S.A. de C.V. y de la Peña Monserrat. Proced. Ord. (Individual) Laboral Individual Archivo. 1 Acdo. Núm. Exp. 1412/2023.

Palacios Hernández Priciliano vs. Grupo Wunish S.A. de C.V. y Cosmocolor S.A. de C.V. y Alternativa Mejorada de Servicios Productores S.A. de C.V. y Atención de Personal y Laboral S.A. de C.V. Proced. Ord. (Individual) Laboral Individual Amparo. 1 Acdo. en Cuad. Amparo. Núm. Exp. 1278/2024 2676/2024- VI.

Santillán Trejo Haide vs. Dirección de Administración Central, S.A. de C.V. y Nueva Elektra del Milenio, S.A. de C.V. y Operadora Salinas y Rocha, S.A. de C.V. Proced. Ord. (Individual) Laboral Individual Archivo. 1 Acdo. Núm. Exp. 1246/2024.

Secreto. Proced. Ord. (Individual) Laboral Individual Admisión, Turnar a Actuario. 1 Acdo. Núm. Exp. 1172/2024.

Secreto. Proced. Ord. (Individual) Laboral Individual Prevención. 1 Acdo. Núm. Exp. 1174/2024.

Secreto. Proced. Ord. (Individual) Laboral Individual Admisión, Turnar a Actuario. 1 Acdo. Núm. Exp. 1204/2024.

Secreto. Proced. Ord. (Individual) Laboral Individual Admisión, Turnar a Actuario. 1 Acdo. Núm. Exp. 1236/2024.

Secreto. Proced. Ord. (Individual) Laboral Individual Admisión, Turnar a Actuario. 1 Acdo. Núm. Exp. 1242/2024.

Secreto. Proced. Ord. (Individual) Laboral Individual Admisión, Turnar a Actuario. 1 Acdo. Núm. Exp. 1258/2024.

Secreto. Proced. Ord. (Individual) Laboral Individual Admisión, Turnar a Actuario. 1 Acdo. Núm. Exp. 1260/2024.

Secreto. Proced. Ord. (Individual) Laboral Individual Admisión, Turnar a Actuario. 1 Acdo. Núm. Exp. 1266/2024.

Secreto. Proced. Ord. (Individual) Laboral Individual Admisión, Turnar a Actuario. 1 Acdo. Núm. Exp. 1276/2024.

Secreto. Proced. Ord. (Individual) Laboral Individual Admisión, Turnar a Actuario. 1 Acdo. Núm. Exp. 1382/2024.

Secreto. Proced. Ord. (Individual) Laboral Individual Admisión, Turnar a Actuario. 1 Acdo. Núm. Exp. 1410/2024.

Secreto. Proced. Ord. (Individual) Laboral Individual Admisión, Turnar a Actuario. 1 Acdo. Núm. Exp. 1494/2024.

Secreto. Proced. Ord. (Individual) Laboral Individual Turnar a Actuario. 1 Acdo. Núm. Exp. 1536/2023.

Suárez Ávila Erik vs. Sindicato Independiente de Trabajadores de la Universidad Autónoma Metropolitana. Proced. Ord. (Individual) Laboral Individual Amparo Indirecto. 1 Acdo. en Cuad. Amparo. Núm. Exp. 1084/2023 3166/2024.

Tepetla Teacatl Esperanza vs. Huatanmex, S.A. de C.V. y Paredes Pérez Mario Óscar y Huatan Servicios Profesionales Especializados, S.A. de C.V. Proced. Ord. (Individual) Laboral Individual Atiéndase Requerimiento. 1 Acdo. Núm. Exp. 564/2023 1821/2024.

AUDIENCIA

Secreto. Acta Mínima Aud. Prelim. Proced. Ord. (Individual) Laboral Individual. 1 Audiencia. Núm. Exp. 480/2023.

EL SECRETARIO INSTRUCTOR
LIC. MARIO RAMÍREZ MARTÍNEZ

CUARTO TRIBUNAL LABORAL DE ASUNTOS INDIVIDUALES DE LA CIUDAD DE MÉXICO

SECRETARÍA "A"
ACUERDOS DEL 7 DE ENERO DEL 2025

Abcd- Arquitectura, S.A. de C.V. vs. Mancilla Arcia Griselda. Otros (Paraprocesales O. Voluntarios) Laboral Individual Desechamiento por Extemporaneo. 1 Acdo. Núm. Exp. 2253/2024.

Acuña Heredia Claudia vs. Nueva Wal Mart de México, S. de R. L. de C.V. y Instituto del Fondo Nacional de la Vivienda para los Trabajadores y Instituto Mexicano del Seguro Social. Proced. Ord. (Individual) Laboral Individual Sobresee Amparo 1574/2024- IV. Causa Estado. 1 Acdo. en Cuad. Amparo. Núm. Exp. 1579/2023 contra Medida Cautelar.

Alba Tello José Luis vs. Sistemas de Salud del Dr. Simi, S.A. de C.V. Proced. Ord. (Individual) Laboral Individual Archivo Judicial. 2 Acdos. Núm. Exp. 1107/2023.

Albor González Scarleth Anahi vs. Panificadora Sol de Tacubaya, S.A. de C.V. Proced. Ord. (Individual) Laboral Individual 1 Acdo. Núm. Exp. 1487/2023.

Aldana González Eloísa vs. Granados Oswaldo y Martínez Campo Esmeralda y Servicios Integrales de Protección Privada Anubis, S.A. de C.V. Proced. Ord. (Individual) Laboral Individual 1 Acdo. Núm. Exp. 1435/2024.

Álvarez Zárate Luis Enrique vs. Byjus, S.A. de C.V. y Byjus Learning. Proced. Ord. (Individual) Laboral Individual 1 Acdo. Núm. Exp. 661/2024.

Arratia Ortiz Mario Alberto vs. Enbolsa, S.A. de C. V, y Pérez González Julio Martín. Proced. Ord. (Individual) Laboral Individual 1 Acdo. Núm. Exp. 1759/2023.

Arroyo Monzon Eric Ali vs. Centro de Contacto y Conocimiento, S. C. Proced. Ord. (Individual) Laboral Individual 1 Acdo. Núm. Exp. 1221/2024.

Avilés Ramos Víctor Hugo vs. Formación Personalizada en Vigilancia, S.A. de C.V. y Serprosep, S.A. de C.V. Proced. Ord. (Individual) Laboral Individual 1 Acdo. Núm. Exp. 13/2024.

Barrientos Miranda Arturo Jovanni vs. Pg Binomio Canino, S.A. de C.V. Proced. Ord. (Individual) Laboral Individual 1 Acdo. Núm. Exp. 411/2023.

Bello Velázquez Esther vs. Servicio de Transportes Eléctricos de la Ciudad de México. Proced. Especial Laboral Individual 1 Acdo. Núm. Exp. 389/2024.

Bohórquez López Claudia Ibet vs. Martínez Serrano Ismael. Proced. Ord. (Individual) Laboral Individual 1 Acdo. Núm. Exp. 887/2024.

Bonilla Maya Marta Fernanda vs. Salud en Armonía, Sociedad Anónima de Capital Variable y Otros. Proced. Ord. (Individual) Laboral Individual Admisión de Exh. para Emplazar Procedente de Ttlalnepantla Debaz. 1 Acdo. Núm. Exp. 2367/2024.

Casarrubias Hernández Leticia vs. Hamdan Hamdan Aedil Arturo y Compeán Villa Beatriz. Proced. Ord. (Individual) Laboral Individual 1 Acdo. Núm. Exp. 599/2024.

Castillo Ruíz Fernanda Nataly vs. Panificadora Chalma, S.A. de C.V. y Ortega Santos. Proced. Ord. (Individual) Laboral Individual 1 Acdo. Núm. Exp. 731/2024.

Cerón Nolasco Mario Enrique vs. Taco Star, S.A. de C.V. Proced. Ord. (Individual) Laboral Individual 1 Acdo. Núm. Exp. 71/2024.

Control Mobile S. O. S., S.A. de C.V. vs. Sánchez Moreno Juan Manuel. Otros (Paraprocesales O. Voluntarios) Laboral Individual Admisión de Paraprocesal por Exhorto. 1 Acdo. Núm. Exp. 2255/2024.

De la Cruz Sánchez Guadalupe Monserrat vs. Tiendas Soriana, S.A. de C.V. Proced. Ord. (Individual) Laboral Individual Archiva Amparo. 1 Acdo. en Cuad. Amparo. Núm. Exp. 495/2023 Amparo.

Díaz Rodríguez Aarón vs. Outstanding Trained Services S. de R. L. de C.V. y Otros. Proced. Ord. (Individual) Laboral Individual Admison de Exh. para Emplazar Procedente de Irpauato. 1 Acdo. Núm. Exp. 2319/2024.

Enríquez Sifuentes Ozam Gandhi vs. Carajillo Acoxpa, S. de R. L. de C.V. Proced. Ord. (Individual) Laboral Individual Denuncia, Ratif. y Cump. de Convenio. 1 Acdo. Núm. Exp. 891/2024.

Escamilla Esquivel Ana Karen vs. Hotel Turista Las Flores, S.A. de C.V. Proced. Ord. (Individual) Laboral Individual 1 Acdo. Núm. Exp. 369/2024.

Flores Cruz Martha Elba vs. Operadora Disa S.A. de C.V. Proced. Ord. (Individual) Laboral Individual Admisión de Exh. para Diligenciar Oficio. 1 Acdo. Núm. Exp. 2323/2024.

Gaona Oronoz José Eduardo vs. Operadora Salinas y Rocha, S.A. de C.V. y Elmex Superior, S.A. de C.V. Proced. Ord. (Individual) Laboral Individual 1 Acdo. Núm. Exp. 689/2024.

García Zamudio Ivonne Karina vs. Just Pay It Service, S.A. de C.V. Proced. Ord. (Individual) Laboral Individual 1 Acdo. Núm. Exp. 875/2024.

Gasca Salazar Rosa Lidia vs. Servicios Especializados de Investigación y Custodia, S.A. de C.V. Proced. Ord. (Individual) Laboral Individual 1 Acdo. Núm. Exp. 403/2024.

SOLO CONSULTA
SOLO CONSULTA
SOLO CONSULTA

Gómez López Rufina vs. Servicios Industriales Batia S.A. de C.V. y Otros. Proced. Ord. (Individual) Laboral Individual Admisión. 1 Acdo. Núm. Exp. 2343/2024.

González Cambronne Alicia y Grados Nogales Alejandro vs. Restaurantes Anca, S.A. de C.V. y López Cruz Ramón y López Ramón y García Eduardo. Proced. Ord. (Individual) Laboral Individual 1 Acdo. Núm. Exp. 555/2024.

Gutiérrez Amador Juan Carlos vs. Pharma Plus, S.A. de C.V. Proced. Ord. (Individual) Laboral Individual 1 Acdo. Núm. Exp. 789/2024.

Gutiérrez Vázquez Rubén vs. Grupo Novalearn S.A. de C.V. y Sg Corporativo y Sonora Grill Group y Sonora Grill. Proced. Ord. (Individual) Laboral Individual 1 Acdo. Núm. Exp. 425/2023.

Hernández Ruíz Ana Karen vs. Xiaofang Zhao y Qinghua Shi y Minmologistico, S.A. de C.V. y Comercializadora Xiaoming, S.A. de C.V. Proced. Ord. (Individual) Laboral Individual 1 Acdo. Núm. Exp. 1623/2023.

Hurtado Jiménez María Josefina vs. Kudo y Niño de Rivera Abogados S. C. y Knr Servicios Administrativos S. C. y Kudo Vázquez Luis Francisco y Niño de Rivera Hermosillo Manuel. Proced. Ord. (Individual) Laboral Individual 1 Acdo. Núm. Exp. 781/2023.

Jiménez Calderón María Lilia vs. Go Mart Centro, S. de R. L. de C.V. Proced. Ord. (Individual) Laboral Individual 1 Acdo. Núm. Exp. 15/2024.

Juárez Gutiérrez María Magdalena vs. Libreria del Sotano Coyoacan, S.A. de C.V. Proced. Ord. (Individual) Laboral Individual Exhibición de Garantía. 1 Acdo. en Cuad. Amparo. Núm. Exp. 1721/2023 Dem. Librería del Sotano Coyoacan, S.A. de C.V.

López Salinas José Guadalupe vs. Lapi, S.A. de C.V. Proced. Ord. (Individual) Laboral Individual 2 Acdos. Núm. Exp. 1185/2023.

Loyola Ortiz Liliana vs. Camiones Especiales, S.A. de C.V. Proced. Especial Laboral Individual Devolución de Exh. Sin Diligenciar. 1 Acdo. Núm. Exp. 1541/2024.

Madrid García Simón Alfonso vs. Juárez Benites Javier. Proced. Ord. (Individual) Laboral Individual 1 Acdo. Núm. Exp. 37/2022.

Martínez Oros Lizeth vs. Efentus C&J, S.A. de C.V. Proced. Ord. (Individual) Laboral Individual 1 Acdo. Núm. Exp. 83/2024.

Martínez Rodríguez Axel vs. Telemark Corporation, S.A. de C.V. y Qualfon, S. C. y González Arocha Alfonso Javier y Jaramillo Vázquez Fernando. Proced. Ord. (Individual) Laboral Individual 1 Acdo. Núm. Exp. 1227/2024.

Matadamas Chaparro Sandra Silvana vs. Atención, Respuesta y Soluciones Integrales de México, S.A. de C.V. Proced. Ord. (Individual) Laboral Individual 1 Acdo. Núm. Exp. 1347/2023.

Medina Torres Daniel vs. Solís González Iliana y Amores Flores Ricardo y Flores López Ma. Piedad y Amores Flores Marco Antonio y Auto Service y Auto Fixen. Proced. Ord. (Individual) Laboral Individual 1 Acdo. Núm. Exp. 841/2024.

Mejía Ramírez Pedro vs. Grupo Actuarios Asociados Septién Agente de Seguros y de Fianzas, S.A. de C.V. Proced. Ord. (Individual) Laboral Individual 1 Acdo. Núm. Exp. 1705/2024.

Méndez Arellano Juanita vs. Cepillos y Productos de Aseo, S.A. de C.V. Proced. Ord. (Individual) Laboral Individual Desistimiento. 1 Acdo. Núm. Exp. 2149/2024.

Mendoza López Verónica vs. Inndren, S.A. de C.V. y Casas Perea Yéssica Yasmín y Casas Perea Jonathan Enrique. Proced. Ord. (Individual) Laboral Individual 1 Acdo. Núm. Exp. 1303/2024.

Mercado Muñoz José Antonio vs. Caldepor, S.A. de C.V. Proced. Ord. (Individual) Laboral Individual 1 Acdo. Núm. Exp. 1119/2023.

Montes de Oca Ortega Julio César vs. Hamada Rintaro y Zensho Food de México, S.A. de C.V. Proced. Ord. (Individual) Laboral Individual Oficio 29322/2024 Requerimiento Amparo 3683/2023-III. 1 Acdo. en Cuad. Amparo. Núm. Exp. 955/2023 Amparo 3683/2023-III.

Moreno Ronces Ana Helena vs. Natclean S.A. de C.V. y Otro. Proced. Ord. (Individual) Laboral Individual Admisión de Exh. para Emplazar Procedente de Cuernavaca. 1 Acdo. Núm. Exp. 2345/2024.

Partido Revolucionario Institucional vs. Olvera Guerra Paola Gabriela. Otros (Paraprocesales O. Voluntarios) Laboral Individual Admisión de Paraprocesal. 1 Acdo. Núm. Exp. 2239/2024.

Pérez Padilla Miguel Ángel vs. Dcs Delta Corporate Services, S.A. de C.V. Proced. Ord. (Individual) Laboral Individual Denuncia, Ratif. y Cump. de Convenio. 1 Acdo. Núm. Exp. 61/2024.

Ramírez López Estefany Berencie vs. Formación Personalizada en Vigilancia, S.A. de C.V. y Pots Rico Juan Carlos y Vigilantia Bespoke Security Services, S.A. de C.V. Proced. Ord. (Individual) Laboral Individual 1 Acdo. Núm. Exp. 699/2024.

Ramírez Suárez Paul Omar vs. Grupo Zorro Abarrotero, S. de R. L. de C.V. Proced. Ord. (Individual) Laboral Individual 1 Acdo. Núm. Exp. 1645/2023.

Rico Jiménez Monserrat vs. Operadora Hotelera I421 Premium, S.A. de C.V. Proced. Ord. (Individual) Laboral Individual 1 Acdo. Núm. Exp. 2039/2024.

Robledo Marcelino Gabriel vs. Serprosep Servicios Profesionales en Seguridad Privada, S.A. de C.V. y Serprosep Formación Personalizada en Vigilancia, S.A. de C.V. Proced. Ord. (Individual) Laboral Individual 1 Acdo. Núm. Exp. 167/2024.

Robles Valdivia María Teresa vs. Profuturo Gnp, S.A. de C.V. Sofom E. N. R. Proced. Ord. (Individual) Laboral Individual 1 Acdo. Núm. Exp. 785/2024.

Ruíz Pérez Monserrat Lucy vs. Nutrición Mindfull, S.A. S de C.V. y Flores Sánchez Jannet y Hernández Serna José Miguel. Proced. Ord. (Individual) Laboral Individual 1 Acdo. Núm. Exp. 249/2023.

Salazar Noguez César vs. Partido de la Revolución Democratica (Prd). Proced. Ord. (Individual) Laboral Individual 1 Acdo. Núm. Exp. 989/2023.

Sánchez Juáres Ulises Alejandro vs. Asociación Nacional de Jubilados Pensionados del Poder Judicial Federal, A.C. y Charco Bedolla María Delia. Proced. Ord. (Individual) Laboral Individual 1 Acdo. Núm. Exp. 1255/2024.

Sánchez Rivera Diana Aketzalli vs. Fusión Contact Centers, S. de R. L. de C.V. Proced. Ord. (Individual) Laboral Individual 1 Acdo. Núm. Exp. 1729/2023.

Solís Solís Jazmín vs. Mascotas y Compañía, S.A. P. I. de C.V. Proced. Ord. (Individual) Laboral Individual 1 Acdo. Núm. Exp. 329/2024.

Solís Torices Javier vs. Big Logística Integral, S.A. de C.V. Proced. Ord. (Individual) Laboral Individual Archiva Amparo Indirecto de Actor. 1 Acdo. Núm. Exp. 1939/2023 Amparo 2429/2024- IX contra Omisión de Emplazar.

Soto Gutiérrez María Concepción vs. Ares Valdés Tome. Proced. Ord. (Individual) Laboral Individual 1 Acdo. Núm. Exp. 75/2024.

Terán Martínez Frania vs. Odisea Mascota, S. de R. L. de C.V. Proced. Ord. (Individual) Laboral Individual 1 Acdo. Núm. Exp. 611/2024.

Torres Cano Verónica vs. Molinos Azteca S.A. de C.V. y Safe Enviroments Seguridad Privada S.A. de C.V. Proced. Ord. (Individual) Laboral Individual Admisión de Exh. para Emplazar Procedente de León. 1 Acdo. Núm. Exp. 2309/2024.

Torres García Carlos Alejandro vs. Smart Safety, S.A. de C.V. y Consultoría en Inteligencia de Seguridad Personal y Corporativa, S.A. de C.V. y Consultoría en Inteligencia de Seguridad Personal, S.A. de C.V. Proced. Ord. (Individual) Laboral Individual 1 Acdo. Núm. Exp. 823/2024.

Tovar Herrera José vs. Poder Justo, S.A. P. I. de C.V. Proced. Ord. (Individual) Laboral Individual 2 Acdos. Núm. Exp. 645/2024.

Trejo Álvarez Litzy Vanessa vs. Colorfast, S.A. de C.V. Proced. Ord. (Individual) Laboral Individual 1 Acdo. Núm. Exp. 523/2024.

Villa Vargas Irma Luz vs. Reinah Martínez Pablo Javier. Proced. Ord. (Individual) Laboral Individual 1 Acdo. Núm. Exp. 1949/2023.

Villegas Salas Marco Antonio vs. Total Play Telecomunicaciones S.A. Promotora de Inversión de Capital Variable y Otro. Proced. Ord. (Individual) Laboral Individual Admisión de Exh. para Diligenciar Oficio Procedente de Celaya. 1 Acdo. Núm. Exp. 2331/2024.

Zapata Quintero Maritza Lizeth vs. Soluciones Pagemax México, Sociedad Anónima, Promotora de Inversión de Capital Variable y Copyrent del Noreste S.A. de C.V. y Maquinas Información y Tecnología Avanzada S.A. de C.V., Proced. Ord. (Individual) Laboral Individual Admisión de Exh. para Emplazar Procedente de Nuevo Laredo. 1 Acdo. Núm. Exp. 2355/2024.

LA SECRETARIA INSTRUCTORA
LIC. ANEVI LUCILA LIRA HERNÁNDEZ

SECRETARÍA "B"
ACUERDOS DEL 7 DE ENERO DEL 2025

Alemán Flores Aldo Ulises vs. 3a Ingenieros, S.A. de C.V. Proced. Ord. (Individual) Laboral Individual Acdo. Admisión y Se Ordena Emplazamiento. 1 Acdo. Núm. Exp. 2240/2024 Indemnización.

Armillas Mendieta Brenda Angélica vs. Hitss Solutions, S.A. de C.V. Proced. Ord. (Individual) Laboral Individual Acdo. de Prevención. 1 Acdo. Núm. Exp. 2206/2024 Indemnización Constitucional.

Bermúdez González Damara Montserrat vs. Myt Servicios para Restaurantes S.A. P. I. de C.V. Proced. Ord. (Individual) Laboral Individual 1 Acdo. Núm. Exp. 646/2024.

SOLO CONSULTA
SOLO CONSULTA
SOLO CONSULTA

Blanca de Jesús Andrea vs. Rayo Gestión Condominal de México, S. de R. L. de C.V. Proced. Ord. (Individual) Laboral Individual 1 Acdo. Núm. Exp. 762/2024 Indemnización.

Borja Rebollar Enerit vs. Grupo Shogua, S.A. de C.V. Proced. Ord. (Individual) Laboral Individual Acdo. Admisión y Se Ordena Emplazamiento. 1 Acdo. Núm. Exp. 2248/2024 Indemnización.

Bustamante Cadena Nataly vs. Area Vital Constructora, S.A. de C.V. y Muciño Arvizu Luis. Proced. Ord. (Individual) Laboral Individual 1 Acdo. Núm. Exp. 1508/2024 Indemnización Constitucional.

Campuzano Martínez Estephany Karen vs. Pedroza Aguilar Raúl. Proced. Ord. (Individual) Laboral Individual 1 Acdo. Núm. Exp. 1196/2023 Indemnización.

Castañón García Jorge Yair vs. Ficein Unión de Crédito, S.A. de C.V. y Cherem Smeke Sion y Serpadem, S.A. de C.V. Proced. Ord. (Individual) Laboral Individual 1 Acdo. Núm. Exp. 928/2024 Reinstalación.

Cerna Martínez Leticia vs. Licón y Asociados, S.A. de C.V. Proced. Ord. (Individual) Laboral Individual Acdo. Admisión y Se Ordena Emplazar. 1 Acdo. Núm. Exp. 2298/2024 Indemnización.

Cortés Pérez Karla Samai vs. Benein Group México, S.A. de C.V. Proced. Ord. (Individual) Laboral Individual Acdo. de Prevención. 1 Acdo. Núm. Exp. 2168/2024 Indemnización Constitucional.

Crespo Pérez Georgina Guadalupe vs. Amergy Mexicana, S.A. de C.V. Proced. Ord. (Individual) Laboral Individual Acdo. Admisión y Se Ordena Emplazar. 1 Acdo. Núm. Exp. 2328/2024 Indemnización.

Eichmann Escobar Alejandra vs. Asociación Cristiana de Jóvenes de la Ciudad de México Ymca, A.C. y Villareal Escobar Lissu Yarizbeth. Proced. Ord. (Individual) Laboral Individual Acdo. Admisión y Se Ordena Emplazamiento. 1 Acdo. Núm. Exp. 2330/2024 Reinstalación.

Estrada García Verónica vs. Comercial City Fresko, S. de R. L. de C.V. Proced. Ord. (Individual) Laboral Individual 1 Acdo. Núm. Exp. 20/2024 Reinstalación.

Estrella Rodríguez Dalila vs. Greenpeace México, A.C. Proced. Ord. (Individual) Laboral Individual 1 Acdo. Núm. Exp. 1314/2024 Reinstalación.

García Cornejo Italo Tadeo vs. Somos Asomos, S.A. de C.V. Proced. Ord. (Individual) Laboral Individual Replica. 1 Acdo. Núm. Exp. 294/2024 Indemnización.

García Martínez Ana María y Rodríguez Rivera Laura y Cruz Rodríguez Brandon Leo vs. Grupo Constructor Me Domai, S.A. de C.V. y Top Securus, S.A. de C.V. y Islas Rodruguez Ángel Juan y Ayrh Administrador de Recursos Humanos, S.A. de C.V. y Andraca Dumit René Gaston y Grupo de Seguridad Privada Pryse de México, S.A. de C.V. Proced. Ord. (Individual) Laboral Individual 1 Acdo. Núm. Exp. 534/2024 Reinstalación.

García Acosta Ana Laura vs. Borem, S.A. de C.V. y García Pineda Emilio. Proced. Ord. (Individual) Laboral Individual 1 Acdo. Núm. Exp. 1590/2023 Reinstalación.

García Mauz Roberto vs. Díaz Díaz Barriga Rafael y Farmacias Multigenéricos Grupo Raddi, S.A. de C.V. Proced. Ord. (Individual) Laboral Individual 1 Acdo. Núm. Exp. 1480/2024 Indemnización.

García Saavdera Alejandro vs. Coprody de México, S.A. de C.V. Proced. Ord. (Individual) Laboral Individual Acdo. Admisión y Se Ordena Emplazamiento. 1 Acdo. Núm. Exp. 2344/2024 Indemnización.

Granados Ochoa César Alejandro vs. Office Depot de México, S.A. de C.V. Proced. Ord. (Individual) Laboral Individual Acdo. Admisión y Se Ordena Emplazar. 1 Acdo. Núm. Exp. 2222/2024 Indemnización Constitucional.

Grupo Maya Protección Personal Privada y Empresarial S.A. de C.V. Otros (Paraprocesales O. Voluntarios) Laboral Individual Acdo. Admisión Paraprocesal. 1 Acdo. Núm. Exp. 2232/2024.

Guatemala de Jesús Natividad vs. Cronos Graf, S de R. L. de C.V. y Grupo Gama Impresores, S.A. de C.V. y Rodríguez López Jéssica. Proced. Ord. (Individual) Laboral Individual 1 Acdo. Núm. Exp. 538/2024 Indemnización.

Guerrero Ramírez Norma Karina vs. Urgens, S.A. de C.V. Proced. Ord. (Individual) Laboral Individual 2 Acdos. Núm. Exp. 806/2024 Indemnización.

Gómez Cázares Isaac Bracco vs. Limpifex, S.A. de C.V. Proced. Ord. (Individual) Laboral Individual Acdo. de Prevención. 1 Acdo. Núm. Exp. 2334/2024 Reinstalación.

Hernández Alvarado Ricardo Ernesto vs. Sedregal Seguridad Privada Defensa en General, S.A. de C.V. Proced. Ord. (Individual) Laboral Individual 2 Acdos. Núm. Exp. 1142/2023 Indemnización.

Hidalgo Rodríguez Víctor Fernando vs. Asesores en Computación e Informática, S.A. de C.V. y Construcciones Lufae, S.A. de C.V. Proced. Ord. (Individual) Laboral Individual 1 Acdo. Núm. Exp. 1138/2024 Indemnización Constitucional.

Jaramillo Cruz Silvia vs. Grupo Filoa, S.A. P. I. de C.V. Proced. Ord. (Individual) Laboral Individual Acdo. Admisión y Se Ordena Emplazar. 1 Acdo. Núm. Exp. 2350/2024 Indemnización Constitucional.

Jiménez Romero Brenda Lizbeth vs. Intermediación Inmobiliaria Gutza, S.A. de C.V. Proced. Ord. (Individual) Laboral Individual Acdo. Admisión y Se Ordena Emplazamiento. 1 Acdo. Núm. Exp. 2342/2024 Indemnización.

Linares Valdés Daniel Eduardo vs. Integra Arrenda S.A. de C.V. Sofom Enr. Proced. Ord. (Individual) Laboral Individual 1 Acdo. Núm. Exp. 1368/2024.

Lizárraga Ramírez Nelly vs. Sereno Díaz Cynthia Nerea y Casas Llorens Ana Claudia y Porraz Ruíz Alfredo y Porrás Ruíz Eduardo y Taco Naco y Taco Naco Ermita. Proced. Ord. (Individual) Laboral Individual 1 Acdo. Núm. Exp. 1940/2024 Indemnización.

López Naciff José Antonio vs. Formación Personalizada en Vigilancia, S.A. de C.V. Proced. Ord. (Individual) Laboral Individual 1 Acdo. Núm. Exp. 874/2023 Reinstalación.

López Sánchez Jonathan vs. Productos Plus, S.A. de C.V. Proced. Ord. (Individual) Laboral Individual 1 Acdo. Núm. Exp. 964/2023 Reinstalación.

López Alavez Humberto vs. Login Seguridad Privada, S.A. de C.V. y Moreno González Héctor. Proced. Ord. (Individual) Laboral Individual 1 Acdo. Núm. Exp. 286/2024 Reinstalación.

López Hernández Vianet vs. Tecmoin, S.A. de C.V. Proced. Ord. (Individual) Laboral Individual 1 Acdo. Núm. Exp. 1200/2024 Reinstalación.

Maldonado Luna Fátima vs. Laboratorio Químico Clunico Azteca, S.A. P. I. de C.V. Proced. Ord. (Individual) Laboral Individual 1 Acdo. Núm. Exp. 540/2024 Indemnización.

Martínez López Gladiola Graciela vs. Anclajes y Cimentaciones Mm México, S.A. de C.V. y Mota Engil México S. Ap. I. de C.V. Proced. Ord. (Individual) Laboral Individual 1 Acdo. Núm. Exp. 1018/2023 Indemnización.

Marín Pule Flores Miguel Brandon vs. Dynasis Protectus, S.A. de C.V. Proced. Ord. (Individual) Laboral Individual Acdo. Admisión y Se Ordena Emplazamiento. 1 Acdo. Núm. Exp. 2338/2024 Indemnización.

Mejía Garzon Paola Abigail vs. Tiendas Soriana, S.A. de C.V. Proced. Ord. (Individual) Laboral Individual Acdo. Admisión y Se Ordena Emplazamiento. 1 Acdo. Núm. Exp. 2274/2024 Reinstalación.

Millán Ochoa Felícitas vs. Ortiz Wendy y Femme Home Estetica, S.A. de C.V. Proced. Ord. (Individual) Laboral Individual Acdo. Admisión y Se Ordena Emplazamiento. 1 Acdo. Núm. Exp. 2236/2024 Indemnización.

Miranda Ruíz Pamela Irene vs. Cafi Asesores de Cobranzas, S. C. Proced. de Ejecc. Laboral Individual Acdo. Admisión Ejecución. 1 Acdo. Núm. Exp. 2204/2024.

Morales Santillán Flavio Fernando vs. Servicios Hispak de México, S. de R. L. de C.V. Proced. Ord. (Individual) Laboral Individual 1 Acdo. Núm. Exp. 222/2024 Indemnización.

Noria Ramírez Ismael Eduardo vs. Doordash Technologies México, S.A. de C.V. Proced. Ord. (Individual) Laboral Individual 1 Acdo. Núm. Exp. 1728/2023 Reinstalación.

Ocampo Arroyo Mario Alejandro vs. Gestora Wesley, S. de R. L. de C.V. y Desarrollos Habitacionales Jv- Lp, S. de R. L. de C.V. y Pangea Desarrolladora Inmobiliario, S.A. P. I. de C.V. Proced. Ord. (Individual) Laboral Individual Acdo. Admisión y Se Ordena Emplazamiento. 1 Acdo. Núm. Exp. 2326/2024 Pago de Prestaciones.

Ortega Hernández Mario Alberto vs. Inésproc, S.A. de C.V. y Leal Báez Guillermo. Proced. Ord. (Individual) Laboral Individual 1 Acdo. Núm. Exp. 1402/2024 Indemnización.

Ortega Morán Omar Eduardo vs. Wok Grill Lomas, S.A. de C.V. y Chen Xiaoxiao. Proced. Ord. (Individual) Laboral Individual Acdo. Admisión y Se Ordena Emplazamiento. 1 Acdo. Núm. Exp. 2290/2024 Indemnización.

Pacheco Díaz Jimena Zahili vs. Colegio Holandes Ochoterena, S. C. Proced. Ord. (Individual) Laboral Individual Acdo. Admisión y Se Ordena Emplazamiento. 1 Acdo. Núm. Exp. 2218/2024 Indemnización Constitucional.

Pastrana López Mayra Itzel vs. Comer Chris, S.A. de C.V. Proced. Ord. (Individual) Laboral Individual Acdo. Admisión y Se Ordena Emplazamiento. 1 Acdo. Núm. Exp. 2286/2024 Reinstalación.

SOLO CONSULTA
SOLO CONSULTA
SOLO CONSULTA

Pérez Pérez Beatriz vs. Seixido, S.A. de C.V. Proced. Ord. (Individual) Laboral Individual Acdo. de Prevención. 1 Acdo. Núm. Exp. 2276/2024 Reinstalación.

Pérez Rosas Ciro vs. Nueva Wal Mart de México, S. de R. L. de C.V. Proced. Ord. (Individual) Laboral Individual 1 Acdo. Núm. Exp. 1762/2023 Indemnización.

Plascencia Rodríguez Víctor Raúl vs. Promociones América Latina, S.A. P. I. de C.V. Proced. Ord. (Individual) Laboral Individual Acdo. de Prevención. 1 Acdo. Núm. Exp. 2340/2024 Indemnización.

Reza Maldonado María Alejandra vs. Scm Cargo, S.A. de C.V. Proced. de Ejecc. Laboral Individual Acdo. Admisión Ejecución. 1 Acdo. Núm. Exp. 2226/2024.

Rico Pedraza Jacqueline vs. Forever 21 México, S. de R. L. de C.V. Proced. Ord. (Individual) Laboral Individual 1 Acdo. Núm. Exp. 1172/2024 Reinstalación.

Ríos Melchor Leticia vs. Gott Und Glück, S.A. de C.V. Proced. Ord. (Individual) Laboral Individual Acdo. Admisión y Se Ordena Emplazamiento. 1 Acdo. Núm. Exp. 2294/2024 Reinstalación.

Romano Badillo Pedro Jesús vs. Comercializadora Red Comercial Empresarial, S.A. de C.V. y Salas Daniel y Villa Sedano Martín. Proced. Ord. (Individual) Laboral Individual Autorizados. 1 Acdo. Núm. Exp. 320/2024 Indemnización.

Rosete Flores Jéssica vs. Two Lines Masarik, S.A. de C.V. y Operadora Refacciones y Maquinaria Fego, S.A. de C.V. y Constructora Tivon, S.A. de C.V. y Logiceexpress, S.A. de C.V. y Publicidad y Marketing Tau, S.A. de C.V. y Cs Trade Solutions Company, S.A. de C.V. y Inoco Publicidad e Imagen, S.A. de C.V. y Martínez Calderón Aruro. Proced. Ord. (Individual) Laboral Individual 1 Acdo. Núm. Exp. 788/2024 Indemnización.

Salgado González Jobani Jafet vs. Naturgy Servicios, S.A. de C.V. y Rodríguez Nervaes Rita Adriana y Comercializadora Metrogas, S.A. de C.V. y Resources And Customers Humans, S.A. de C.V. Proced. Ord. (Individual) Laboral Individual 1 Acdo. Núm. Exp. 1970/2024 Reinstalación.

Salinas Sánchez Juana vs. Croixrom Seguridad Privada, S.A. de C.V. Proced. Ord. (Individual) Laboral Individual Desahoga Prevención por Domicilio. 1 Acdo. Núm. Exp. 582/2024.

Serrano Hernández David vs. Arqmov Planner, S.A. de C.V. y Consejeria Inteligente de Negocios, S.A. de C.V. Proced. Ord. (Individual) Laboral Individual 1 Acdo. Núm. Exp. 1260/2024 Reinstalación.

Solano Ceja Thor Leonardo y Garrido Cruz Brenda Belén vs. Roga Inteligencia y Creatividad, S.A. de C.V. y Mercado Libre, S.A. de C.V. y Institución de Fondos de Pago Electrónico. Proced. Ord. (Individual) Laboral Individual Acdo. Admisión y Se Ordena Emplazar. 1 Acdo. Núm. Exp. 2180/2024 Reinstalación.

Soluciones y Aplicaciones en Procedimientos Intramuros, S.A. de C.V. vs. Paniagua Camarillo José Antonio. Otros (Paraprocesales O. Voluntarios) Laboral Individual Acdo. Admisión Paraprocesal. 1 Acdo. Núm. Exp. 2300/2024.

Soto Peralta Itzel vs. Eurest Proper Meals de México S. de R. L. de C.V. Proced. Especial Laboral Individual Contestación Especial. 1 Acdo. Núm. Exp. 1852/2023.

Tenorio Castañeda Ismael vs. Cis, Seguridad Privada, S.A. de C.V. Proced. Ord. (Individual) Laboral Individual Acdo. Admisión y Se Ordena Emplazamiento. 1 Acdo. Núm. Exp. 2214/2024 Indemnización Constitucional.

Urbina González Jhoana Paola vs. Promotores para el Punto de Venta Adr, S.A. de C.V. y Grupo Fandeli, S.A. de C.V. y Fabrica Nacional de Lija, S.A. de C.V. Proced. Ord. (Individual) Laboral Individual Acdo. de Prevención. 1 Acdo. Núm. Exp. 2332/2024 Reinstalación.

Valadez Luna Brayan Alejandro vs. Offset Imprenta, S.A. de C.V. y Botella Medina Virgilio y Muñiz Hernández Carlos Alberto y Viera Vázquez Imelda. Proced. Ord. (Individual) Laboral Individual 1 Acdo. Núm. Exp. 794/2024 Reinstalación.

Varela González Eduardo vs. Pulido Segura Jhoan y Alvarado Marín Cristian. Proced. Ord. (Individual) Laboral Individual Desahoga Prevención. 1 Acdo. Núm. Exp. 1644/2024 Reinstalación.

Velázquez Márquez Cuauhtlicalli vs. Grupo Varabal, S.A. de C.V. Proced. Ord. (Individual) Laboral Individual 2 Acdos. Núm. Exp. 1750/2023 Indemnización.

Yáñez Jacques Antonella vs. Colegio Jesús de Urquiaga, I.A.P. Proced. Ord. (Individual) Laboral Individual Autorización. 1 Acdo. Núm. Exp. 1736/2023 Reinstalación.

AUDIENCIA

Anaya Oviedo Jorge Luis vs. Fácil Empeños, S.A. de C.V. y Castillo López Blanca Ruth. Proced. Ord. (Individual) Laboral Individual. 1 Audiencia. Núm. Exp. 1238/2023 Reinstalación.

EL SECRETARIO INSTRUCTOR

LIC. IVÁN BARRERA RODRÍGUEZ

QUINTO TRIBUNAL LABORAL DE ASUNTOS INDIVIDUALES DE LA CIUDAD DE MÉXICO

SECRETARÍA "A"

ACUERDOS DEL 7 DE ENERO DEL 2025

Aguilar Cruz Yolanda vs. Delgado Limón Sergio y Mateos Pérez Ma Justina y Delgado Mateos Josué. Proced. Especial Laboral Individual Noveno Pago. 1 Acdo. Núm. Exp. 1200/2023.

Alcaráz Hernández Gerardo vs. Flores Ramírez Esteban. Otros (Paraprocesales O. Voluntarios) Laboral Individual Admisorio. 1 Acdo. Núm. Exp. 2367/2024.

Alegría López Topiltzin Jesús vs. Tacamex S.A. de C.V. y Tienda de Abarrotes y Grupo Hidrosina y Centro de Copiado Reggis y K- Fe Internet Bellota y Tienda Oxxo Torre Guinza y Bar la Bacinica. Proced. Ord. (Individual) Laboral Individual Se Agrega Promoción. 1 Acdo. Núm. Exp. 47/2022.

Cabrera Miranda Verónica vs. Inmobiliaria y Operadora de Hoteles la Venta, S.A. de C.V. Proced. Ord. (Individual) Laboral Individual Se Agrega Dilig. y Se Ordena Girar Oficio. 1 Acdo. Núm. Exp. 995/2023.

Centro Engel, S.A. de C.V. vs. Pabello Larcon Frida Elizabeth. Otros (Paraprocesales O. Voluntarios) Laboral Individual Se Deja de Recibir. 1 Acdo. Núm. Exp. 2363/2024.

Díaz Hernández Alba Nallely vs. Home Depot México, S. de R. L. de C.V. Proced. Ord. (Individual) Laboral Individual Admisorio. 1 Acdo. Núm. Exp. 2345/2024.

Díaz Salcedo Fermín y Cerón Pérez Enriqueta Olga y Pérez Hernández Eveling Irahi vs. Green Facility Rael State, S.A. de C.V. y Green Facility Real State, S.A. de C.V. Proced. Especial Laboral Individual Prevención. 1 Acdo. Núm. Exp. 2353/2024.

Flores Flores Sara Eugenia vs. Tap Clean Magic, S. C. Proced. Ord. (Individual) Laboral Individual Admisorio. 1 Acdo. Núm. Exp. 2347/2024.

Gallegos Recendiz María Elena vs. Magce Servicios, S.A. de C.V. y Acosta García Mauricio. Proced. Ord. (Individual) Laboral Individual Impulso Procesal Se Señala Nueva Fecha de Audiencia. 1 Acdo. Núm. Exp. 1875/2023.

Gómez Franco Beatriz vs. Epica Solutions. Com, S.A. P. I. de C.V. Proced. Ord. (Individual) Laboral Individual Admisorio. 1 Acdo. Núm. Exp. 2359/2024.

Gómez Izquierdo José Luis vs. Besco Asm S.A. de C.V. y Besco S.A. de C.V. y Servicios Grantt Level S.A. de C.V. y Grupo Besco S.A. de C.V. y Flexport S.A. de C.V. y Coronet Sistemas Integrales S. R. L de C.V. ; y Unomo S.A. de C.V. y Godrick S.A. de C.V. Proced. Ord. (Individual) Laboral Individual Admis. Exhorto. 1 Acdo. Núm. Exp. 2341/2024.

González Portilla Francisco Javier vs. Industrias Jlc, S.A. de C.V. y Canal Álvarez José Luis y Canal Palomar Pablo y Canal Colmenar Pedro. Proced. Ord. (Individual) Laboral Individual Impulso Procesal Se Señala Nueva Fecha de Audiencia. 1 Acdo. Núm. Exp. 1881/2023.

Hernández López Godofredo vs. Abastecedora Mexicana S.A. y Auto Especialidades, S.A. y Compañía Industrial Quezada, S.A. de C.V. Otros (Paraprocesales O. Voluntarios) Laboral Individual Contestación y Dar Vista. 3 Acdos. Núm. Exp. 809/2024.

Herrera Díaz Óscar Eduardo vs. Bni Estacionamientos, S.A. de C.V. y Pizano América. Proced. Ord. (Individual) Laboral Individual Admisorio. 1 Acdo. Núm. Exp. 2369/2024.

Linares Andrade José Ángel y Castrejón Suárez Lorena Itzel y Secundino Mirillo Sara vs. Diseo Distribuidora de Ediciones la Odisea, S.A. de C.V. y Ccs Comercializadora de Cultura y Saber, S.A. de C.V. y Ediciones Con Estilo, S.A. de C.V. y Publicaciones Interactivas, S.A. de C.V. y Trejo Martínez Miguel y Rosas Escobar Alberto y Ctas. Montejo Mireya. Proced. Ord. (Individual) Laboral Individual Contestación de Demanda Dem. Físico. 1 Acdo. Núm. Exp. 1127/2023.

SOLO CONSULTA
SOLO CONSULTA
SOLO CONSULTA

Mayen Posadas Eduardo Miguel vs. Cleaver Calling, S.A. de C.V. y Cruz Garzon, Administra & Opera, S. en N. C. y Fundación Mario Pradillo, A.C. Proced. Ord. (Individual) Laboral Individual Se Admite y Se Regulariza. 1 Acdo. Núm. Exp. 1989/2024.

Megabuilding, S.A. de C.V. vs. García Domínguez Juan Adrián. Otros (Paraprocesales O. Voluntarios) Laboral Individual 1 Acdo. Núm. Exp. 2337/2024.

Méndez Martínez Benjamín vs. Ramírez Sánchez María Natividad. Otros (Paraprocesales O. Voluntarios) Laboral Individual Admisorio. 1 Acdo. Núm. Exp. 2339/2024.

Mendoza López Alberto vs. Pomodoro Rosso, S.A. de C.V. y Chichitz Raymundo. Proced. Ord. (Individual) Laboral Individual Primer Pago de Convenio. 1 Acdo. Núm. Exp. 1771/2023.

Morales Sandoval Alejandro de Jesús vs. Cmdta Mex, S. de R. L. de C.V. Proced. Ord. (Individual) Laboral Individual Se Señala Fecha de Reinstalación. 1 Acdo. Núm. Exp. 1305/2023.

Nieto Amox Luis Eugenio vs. Hotel Culhuacan, S.A. de C.V. Proced. Ord. (Individual) Laboral Individual Tramite a la Demanda de Amparo Sin Suspensión. 1 Acdo. en Cuad. Amparo. Núm. Exp. 1401/2023 Amparo Directo Dt. ____/2024.

Olivares Salas Clara vs. Internacional de Contacto y Cobranza, S. C. y Procesos y Sistemas Administrativos y de Capital Humano, S.A. de C.V. Proced. Ord. (Individual) Laboral Individual Prevención. 1 Acdo. Núm. Exp. 2373/2024.

Ortiz Gutiérrez Artemio Manuel vs. Distribuidora Metálica, S.A. de C.V. y Actividades Administrativas Integradas, S.A. Proced. Ord. (Individual) Laboral Individual Girar Exhorto. 1 Acdo. Núm. Exp. 731/2023.

Pérez Ávalos Amado vs. Intramuros Integrales Intra, S.A. de C.V. Proced. Ord. (Individual) Laboral Individual Se Agrega Dilig. de Requirimiento de Pago y Emb. y Se Ordena Girar Oficio a la Cnbv. 1 Acdo. Núm. Exp. 643/2023.

Personal de Recursos Humanos Organización Administrativa Prhoa, S.A. de C.V. vs. Barreiro López Susana. Otros (Paraprocesales O. Voluntarios) Laboral Individual Admisorio. 1 Acdo. Núm. Exp. 2309/2024.

Planeaciones de Negocios Graham, S.A. de C.V. vs. Borja Barreiro Jhair Enrique. Otros (Paraprocesales O. Voluntarios) Laboral Individual Admisorio. 1 Acdo. Núm. Exp. 2371/2024.

Ramírez Serrato José Antonio vs. Hamburguesas Rápidas Lomas, S.A. de C.V. y el Sabor Austral, S.A. de C.V. y Servicios Gastronómicos Alephya, S.A. de C.V. y Pacheco Márquez Antonio y Rojas Martínez Mario Alejandro y Pérez López Diego y Cohen Habaz Edward y Gutiérrez Heriberto y Vázquez Hernández Eduardo. Proced. Ord. (Individual) Laboral Individual Contrarréplica Se Señala Fecha para Aud. Preliminar. 1 Acdo. Núm. Exp. 1655/2023.

Rodríguez Durán María de Los Ángeles vs. Laynher Estevia, S.A. de C.V. y Aguayo Barrera Enrique. Proced. Ord. (Individual) Laboral Individual Debera Estarse a Constancias. 3 Acdos. Núm. Exp. 351/2024.

Rosas Carrillo Rosario vs. Mi Capacitación Comercial, S.A. de C.V. Proced. Ord. (Individual) Laboral Individual Contestación de Demanda. 1 Acdo. Núm. Exp. 589/2024.

Rosas Ramos Shalom Shanon Belem vs. Il Diagnostic, S.A. de C.V. y Professional Services Cleangreen México, S. de R. L. de C.V. Proced. Ord. (Individual) Laboral Individual Admisorio. 1 Acdo. Núm. Exp. 2349/2024.

Secreto. Proced. Ord. (Individual) Laboral Individual Acta Minima Pasa a Sentencia. 1 Acdo. Núm. Exp. 1879/2023.

Secreto. Proced. Ord. (Individual) Laboral Individual Se Admite y Se Ordena Girar Exhorto. 1 Acdo. Núm. Exp. 1925/2023.

Secreto. Proced. Ord. (Individual) Laboral Individual Contestación de Demanda. 1 Acdo. Núm. Exp. 1941/2023.

Secreto. Proced. Ord. (Individual) Laboral Individual Desahoga Prevención Se Admite. 1 Acdo. Núm. Exp. 1941/2024.

Secreto. Proced. Ord. (Individual) Laboral Individual Prevención. 1 Acdo. Núm. Exp. 2299/2024.

Secreto. Proced. Ord. (Individual) Laboral Individual 1 Acdo. Núm. Exp. 2351/2024.

Secreto. Proced. Ord. (Individual) Laboral Individual Prevención. 1 Acdo. Núm. Exp. 2357/2024.

Secreto. Proced. Ord. (Individual) Laboral Individual Se Agrega Promoción. 1 Acdo. Núm. Exp. 365/2024.

Tintorería Real, S.A. de C.V. vs. Edit Castilleja Victoria. Otros (Paraprocesales O. Voluntarios) Laboral Individual No Pudo Notificar. 1 Acdo. Núm. Exp. 1453/2023.

Vásquez Martínez Claudia vs. Coppel, S.A. de C.V. Proced. Ord. (Individual) Laboral Individual Admisorio. 1 Acdo. Núm. Exp. 2343/2024.

Villada Hidalgo Wladimir vs. Kesser & Bercker Servicios Profesionales, S.A. de C.V. Proced. Ord. (Individual) Laboral Individual Acta Minima Aud. Preliminar. 1 Acdo. Núm. Exp. 1967/2023.

Zavala Gómez Rosa Alba vs. Autobuses México Tlalnepantla y Puntos Intermedios S.A. de C.V. y Otros. Proced. Ord. (Individual) Laboral Individual Admis. Exhorto. 1 Acdo. Núm. Exp. 2355/2024.

NO PUBLICADOS

Abad Galván Sajid vs. Los Ángeles Negros (Agrupación Musical) y Hernández Olvera Juan y Gutiérrez Herrera Fabián y Gutiérrez Herrera Mario. Proced. Ord. (Individual) Laboral Individual Requerimiento. 1 Acdo. en Cuad. Amparo. Núm. Exp. 123/2023 Amparo Directo D. T. 636/2023.

Alejandro Reyes Cosme vs. Ghsm Hospitality, S.A. P. I. de C.V. Proced. Ord. (Individual) Laboral Individual Causa Estado Amparo Directo y Archivo. 1 Acdo. en Cuad. Amparo. Núm. Exp. 1103/2023 Amparo Directo D. T. 1098/2023.

Figueroa Molina Miriam Viridiana vs. Comer Huevo, S.A. de C.V. Proced. Ord. (Individual) Laboral Individual Contestación de Demanda. 1 Acdo. Núm. Exp. 755/2024.

Flores Ibáñez Sergio vs. Grupo Syldan, S.A. de C.V. y Miranda Cid José Daniel. Proced. Ord. (Individual) Laboral Individual Ha Causado Estado Juic. de Amparo Indirecto. 1 Acdo. en Cuad. Amparo. Núm. Exp. 157/2024 Amparo Indirecto 2436/2024.

Granados Sánchez Carlos Eduardo vs. Corporativo de Seguridad Privada Diamante Cmp S.A. de C.V. Proced. Ord. (Individual) Laboral Individual Ha Quedado Cumplida la Ejecutoria de Amparo. 1 Acdo. en Cuad. Amparo. Núm. Exp. 119/2022 Amparo Directo D. T. 410/2023.

Granados Sánchez Carlos Eduardo vs. Corporativo de Seguridad Privada Diamante Cmp S.A. de C.V. Proced. Ord. (Individual) Laboral Individual Ha Quedado Cumplida la Ejecutoria de Amparo. 1 Acdo. en Cuad. Amparo. Núm. Exp. 119/2022 Amparo Directo D. T. 437/2023.

López Rosas Tomás vs. Pulishine, S.A. de C.V. Proced. Ord. (Individual) Laboral Individual Contestación de Demanda. 3 Acdos. Núm. Exp. 111/2024.

Mendoza Estrada Alec Jean vs. Sizzling Platter de México, S.A. de C.V. Proced. Ord. (Individual) Laboral Individual Sobreseimiento Fuera de Aud. Constitucional. 1 Acdo. en Cuad. Amparo. Núm. Exp. 961/2024 Amparo Indirecto 2815/2024.

Rivera Trueba María Leticia vs. Telemark Corporation, S.A. de C.V. y Qualfon, S. C. Proced. Ord. (Individual) Laboral Individual Se Desahoga Prevención y Se Ordena Emplazamiento. 1 Acdo. Núm. Exp. 1027/2024.

Rivera Trueba María Leticia vs. Telemark Corporation, S.A. de C.V. y Qualfon, S. C. Proced. Ord. (Individual) Laboral Individual Requerimiento. 2 Acdos. en Cuad. Amparo. Núm. Exp. 1027/2024 Amparo Indirecto 2543/2024.

Torres Jacinto Axel Gabriel vs. De Remate. Com, S. de R. L. de C.V. y Brothers Doing Business & Services, S.A. de C.V. Proced. Ord. (Individual) Laboral Individual Contestación de Demanda. 1 Acdo. Núm. Exp. 887/2024.

Vilchis Gómez Ma. Delfina vs. Jaime Ortega Herminia. Proced. Ord. (Individual) Laboral Individual Desahogo Prevención. 1 Acdo. Núm. Exp. 1619/2024.

AUDIENCIA

De la Peña Espinosa María Teresa vs. Restaurantes Moshi Moshi Sapi de C.V. y Sindicato Único de Empleados y Trabajadores de Hoteles Moteles Restaurantes Bares Centros Nocturnos y Similares del Distrito Federal Ahora Ciudad de México. Acta Minima Aud. Prelim. Se Turna a Sent. Proced. Ord. (Individual) Laboral Individual. 1 Audiencia. Núm. Exp. 1309/2023.

Díaz Nieto Adriana Gabriela vs. Maderas Maerpa, S.A. de C.V. y Arias Garfias María y Sandoval Arias Pablo. Acta Minima Lectura y Dictado de Sent. Proced. Ord. (Individual) Laboral Individual. 2 Audiencias. Núm. Exp. 1189/2023.

Guerra Cortazar José Fernando vs. Inteligencia en Soluciones Regulatorias, S.A. de C.V. Acta Minima de Aud. Prelim. Convn. Proced. Ord. (Individual) Laboral Individual. 1 Audiencia. Núm. Exp. 1431/2023.

Hernández Arriero Alma Felicia vs. Dalo Ingeniería, S.A. de C.V. y Hernández Santoyo David. Acta Minima de Juic. Se Turna a Sent. Proced. Ord. (Individual) Laboral Individual. 1 Audiencia. Núm. Exp. 917/2023.

SOLO CONSULTA
SOLO CONSULTA
SOLO CONSULTA

Medina González Martín vs. Proyectos Urbanos Ecológicos, S.A. de C.V. y Consorcio de Ingeniería Integral, S.A. de C.V. Acta Minima de Juic. Se Turna a Sent. Proced. Ord. (Individual) Laboral Individual. 1 Audiencia. Núm. Exp. 509/2023.

Morín García Mariana vs. Servicios Empresariales la Tenda México, S.A. de C.V. Acta Minima de Aud. Prelim. Proced. Ord. (Individual) Laboral Individual. 1 Audiencia. Núm. Exp. 1527/2023.

Nájera Albarrán Anayeli vs. Panave, S.A. P. I. de C.V. y Martínez Esquivel Alejandro y Macías Barragán José Isaac. Acta Minima de Aud. Prelim. Proced. Ord. (Individual) Laboral Individual. 1 Audiencia. Núm. Exp. 1883/2023.

Nieto Amox Luis Eugenio vs. Hotel Culhuacan, S.A. de C.V. Acta Minima de Juic. y Dictado de Sent. Proced. Ord. (Individual) Laboral Individual. 1 Audiencia. Núm. Exp. 1401/2023.

Peñaloza Aviña Sonia vs. Joad Limpieza y Servicios, S.A. de C.V. y Soluciones Profesionales Falcao, S.A. de C.V. Acta Minima Aud. Prelim. Proced. Ord. (Individual) Laboral Individual. 1 Audiencia. Núm. Exp. 733/2023.

Ramírez Torres Giovanna Catalina y Ornelas Bolaños José Alberto vs. Hispanic Teleservices de Guadalajara, S.A. de C.V. Acta Minima Aud. Prelim. Girar Oficio Proced. Ord. (Individual) Laboral Individual. 1 Audiencia. Núm. Exp. 127/2024.

Secreto. Acta Minima de Juic. Se Turna a Sent. Proced. Ord. (Individual) Laboral Individual. 1 Audiencia. Núm. Exp. 1423/2023.

Urrieta Patiño Amparo vs. Nueva Walmart de México, S. de R. L. de C.V. Acta Minima de Aud. Prelim. Proced. Ord. (Individual) Laboral Individual. 1 Audiencia. Núm. Exp. 1707/2023.

EL SECRETARIO INSTRUCTOR
LIC. MARTÍN GUTIÉRREZ DEL MONTE

SECRETARÍA "B"
ACUERDOS DEL 7 DE ENERO DEL 2025

Alvarado de Llano Marcos vs. Rodríguez Figueroa Guadalupe y Sampayo Rodríguez Alfredo. Proced. Ord. (Individual) Laboral Individual. Señala Buzón Electrónico. 1 Acdo. Núm. Exp. 1618/2024.

Ayala Lerdo Fidelia vs. Condominios Nueva Orleans, Torre A- 1, Torre A- 2, Torre B- 1, Torre B- 2, Torre C- 1, Torre C- 2, Torre D- 1, Torre D- 2 y Otros. Proced. Especial Laboral Individual Se Admite Replica. 1 Acdo. Núm. Exp. 222/2023.

Azamar Pérez Josué Javier vs. Operadora Turística Premium, S.A. de C.V. y Ogando Regueiro Manuel. Proced. Ord. (Individual) Laboral Individual Aud. Preliminar. 1 Acdo. Núm. Exp. 202/2024.

Celaya Padilla Roberto vs. Consultores Asociados en Seguridad Privada S.A. de C.V. Proced. Ord. (Individual) Laboral Individual Recepción de Promoción. 1 Acdo. Núm. Exp. 2340/2024.

Chávez Torrero Rafael vs. Servicios Profesionales Enjeru. Proced. Ord. (Individual) Laboral Individual Recepción de Promoción. 1 Acdo. Núm. Exp. 2344/2024.

Escobedo Villareal Ana Karen vs. Total Play Telecomunicaciones S.A. de C.V. y Administradora Bfc S.A. de C.V. Proced. Ord. (Individual) Laboral Individual Recepción de Promoción. 1 Acdo. Núm. Exp. 2306/2024.

Ferreira Muñoz Ana María vs. Organismo Público Descentralizado de la Administración Pública del Distrito Federal (Hoy Ciudad de México) Denominado. Proced. Ord. (Individual) Laboral Individual Recepción de Promoción. 1 Acdo. Núm. Exp. 714/2024.

Flores García María Carmen y Otro vs. Eola S.A. de C.V. Proced. Ord. (Individual) Laboral Individual Recepción de Promoción. 1 Acdo. Núm. Exp. 2396/2024.

García Camacho Víctor Hugo vs. Ingeniería e Instalaciones Electromecánicas Romsil, S.A. de C.V. y Construcciones e Instalaciones Joshe, S.A. de C.V. y Xolo Xolio Jacobo. Proced. Ord. (Individual) Laboral Individual 1 Acdo. Núm. Exp. 298/2024.

González Ruíz Maribel vs. Tkm Customer Solutions, S.A. de C.V. Proced. Ord. (Individual) Laboral Individual Desistimiento y Gratificación. 1 Acdo. Núm. Exp. 214/2024.

Gutiérrez Lara Amparo vs. Comercializadora Integral de Baños y Revestimientos, S.A. de C.V. Proced. Ord. (Individual) Laboral Individual Se Admite Proced. Ordinario. 1 Acdo. Núm. Exp. 2314/2024.

Hernández Chazaro Nicolás Figueras vs. Jamf Holding Corp y Jamf Software, S. de R. L. de C.V. Proced. Ord. (Individual) Laboral Individual Convn. y Pago. 1 Acdo. Núm. Exp. 728/2024.

Hernández Morán Eduardo Alejandro vs. Willis Tower Watson Consultores México, S. de R. L. de C.V. y Willis Tower Watson Servicios, S. de R. L. de C.V. y Willis Agente de Seguros y de Fianzas, S.A. de C.V. Proced. Ord. (Individual) Laboral Individual Recepción de Promoción. 1 Acdo. Núm. Exp. 78/2024.

Joseph Parfait Daniel André vs. Safran México, S.A. de C.V. Proced. Ord. (Individual) Laboral Individual Se Agrega Promoción. 1 Acdo. Núm. Exp. 732/2024.

Llorantes Morales Hilario vs. Soluciones y Aplicaciones en Procedimientos Intramuros S.A. de C.V. Proced. Ord. (Individual) Laboral Individual Recepción de Promoción. 1 Acdo. Núm. Exp. 2312/2024.

Martínez Martínez Procopio y Soto Caballero Dolores vs. Huawei Technologies de México, S.A. de C.V. Proced. Especial Laboral Individual Se Admite Proced. Especial. 1 Acdo. Núm. Exp. 2352/2024.

Martínez Calvo Érika Cecilia vs. Sanabria Torres Juan Miguel. Proced. Ord. (Individual) Laboral Individual Se Admite Réplica. 1 Acdo. Núm. Exp. 876/2024.

Martínez Gallardo Nili Cassandra vs. Citibanamex Casa de Bolsa, S.A. de C.V. y Casa de Bolsa, Integrante del Grupo Financiero Citibanamex. Proced. de Ejecc. Laboral Individual Recepción de Cheque y Billete de Depósito. 1 Acdo. Núm. Exp. 2100/2024.

Morales Capetillo José de Jesús vs. Servicios de Trasporte Yunshu S.A. de C.V. y Otro. Proced. Ord. (Individual) Laboral Individual Recepción de Promoción. 1 Acdo. Núm. Exp. 1736/2024.

Muñoz Díaz Nicolás vs. Traslado Automotriz Universal Rodando Tauro, S.A. de C.V. y Instituto Mexicano del Seguro Social (Imss) y Instituito del Fondo Nacional para la Vivienda de Los Trabajadores (Infonavit) y Sistema de Ahorro para el Rito (Sar). Proced. Ord. (Individual) Laboral Individual Se Admite Competencia y Previene. 1 Acdo. Núm. Exp. 2106/2024.

Ramos Da Silva Diego Maximiliano vs. Eventos Festivos de México, S.A. de C.V. y Producciones Móviles, S.A. de C.V. y Elías Ortiz Anwar Mauricio y Mexbet. Proced. Ord. (Individual) Laboral Individual Se Deja de Recibir. 1 Acdo. Núm. Exp. 2326/2024.

Salazar Lugo Rigoberto vs. Banco Azteca, S.A. de C.V. y Operadora Salinas y Rocha, S.A. de C.V. Proced. Ord. (Individual) Laboral Individual Incompetencia. 2 Acdos. Núm. Exp. 1886/2024.

Sandoval Macías Rodolfo vs. Servicios Especializados de Investigación y Custodia S.A. de C.V. Proced. Ord. (Individual) Laboral Individual Recepción de Promoción. 1 Acdo. Núm. Exp. 2392/2024.

Secreto. Proced. Ord. (Individual) Laboral Individual Se Admite Replica. 1 Acdo. Núm. Exp. 850/2024.

Solana Hernández Martha Lilia vs. Autofinanciamiento México S.A. de C.V. Proced. Ord. (Individual) Laboral Individual Recepción de Promoción. 1 Acdo. Núm. Exp. 2310/2024.

Tarjetas Banamex S.A. de C.V. Proced. Ord. (Individual) Laboral Individual Recepción de Promoción. 1 Acdo. Núm. Exp. 2346/2024.

Valdés Valles Judith del Carmen vs. Hotelera Galerías, S.A. de C.V. Proced. Ord. (Individual) Laboral Individual Pago de Desistimiento. 1 Acdo. Núm. Exp. 1666/2023.

Valentín Ramírez Miriam vs. Servicios Corporativos Contigo, S. C. Proced. Ord. (Individual) Laboral Individual Se Agrega Promoción. 1 Acdo. Núm. Exp. 1958/2023.

Vargas Torres Miguel vs. Manufacturera Adir S.A. de C.V. y/o Proced. Ord. (Individual) Laboral Individual Admisión Ordinario. 1 Acdo. Núm. Exp. 2364/2024.

Velázquez Lira Brenda Laura vs. Expertos en Back Oficce, S. de R. L. de C.V. y Entreprise Adecco, S.A. de C.V. Proced. Ord. (Individual) Laboral Individual Se Admite Replica. 1 Acdo. Núm. Exp. 1008/2024.

Zermeño de Los Reyes Mauricio Juan Paulo vs. International Consulting Bconnect S. C. Proced. Ord. (Individual) Laboral Individual Recepción de Promoción. 1 Acdo. Núm. Exp. 592/2024.

De Santiago Gudiño Luis Haell vs. Grupo de Seguridad Privada Camsa, S.A. de C.V. Proced. Ord. (Individual) Laboral Individual Recepción de Promoción. 1 Acdo. Núm. Exp. 1172/2024.

NO PUBLICADOS

Aguilar García Miriam vs. Cbh+ Especialistas en Innovación Médica S.A. de C.V. Proced. Ord. (Individual) Laboral Individual Sobreseimiento del Juic. de Amparo. 1 Acdo. en Cuad. Amparo. Núm. Exp. 796/2024 Amparo Indirecto 2210/2024.

Andablo San Juan Jorge vs. Valdez Madrigal José Arnulfo y Ferrum Materiales y Aceros, S.A. de C.V. Proced. Ord. (Individual) Laboral

SOLO CONSULTA
SOLO CONSULTA
SOLO CONSULTA

Individual Sobreseimiento Fuera de Aud. Constitucional. 3 Acdos. en Cuad. Amparo. Núm. Exp. 782/2023 Amparo Indirecto 3003/2024.

Castro Valle Carlos Alberto vs. Bateau Gervais Natasha. Proced. Ord. (Individual) Laboral Individual Ampara y Protege Al Quejoso. 1 Acdo. Núm. Exp. 392/2023 Amparo Directo D. T. 48/2024.

Ramos Alonso Iván vs. Mex Com Agencia Comercial Taxqueña, S.A. de C.V. Proced. Ord. (Individual) Laboral Individual Colegiado Admite Demanda de Amparo. 1 Acdo. en Cuad. Amparo. Núm. Exp. 46/2023 Amparo Directo Dt. 1017/2024.

Ramos Alonso Iván vs. Mex Com Agencia Comercial Taxqueña, S.A. de C.V. Proced. Ord. (Individual) Laboral Individual Colegiado Admite Demanda de Amparo. 1 Acdo. en Cuad. Amparo. Núm. Exp. 46/2023 Amparo Directo Dt. 1021/2024.

Reyes Herrera Anacleta Rita vs. Operadora, 3s, S. de R. L. de C.V. Proced. Ord. (Individual) Laboral Individual Quejoso Exhibe Garantía, Sigue Surtiendo Efectos Susp. Definitiva. 1 Acdo. en Cuad. Amparo. Núm. Exp. 702/2023 Amparo Indirecto 2712/2024-II.

SENTENCIA

Varela Gil Mariangel vs. Errescuer, Sociedad Anónima de Capital Variable y Kipany Productions ltd y Sirius Xm Holdings Inc. Proced. Ord. (Individual) Laboral Individual Sent. 1 Sent. Núm. Exp. 1318/2023

AUDIENCIA

Martínez Martínez Nayely vs. Analisis de Consumo Hacia Resultados S.A. de C.V. y Razjov, S.A. de C.V. Acta Mínima de Aud. Prelim. Proced. Ord. (Individual) Laboral Individual. 1 Audiencia. Núm. Exp. 1504/2023.

EL SECRETARIO INSTRUCTOR

LIC. EDGAR GARCÍA BARRERA

SEXTO TRIBUNAL LABORAL DE ASUNTOS INDIVIDUALES DE LA CIUDAD DE MÉXICO

SECRETARÍA "A"
ACUERDOS DEL 7 DE ENERO DEL 2025

Barrón Ortiz Nancy Maribel y Escobedo Barrón Fátima Hassel vs. Distribuidora Dimex, S.A. de C.V. Proced. Especial Laboral Individual Contestación a la Demanda. 1 Acdo. Núm. Exp. 971/2023.

Distribuidora Liverpool, S.A. de C.V. vs. García Mendoza Marlene. Otros (Paraprocesales O. Voluntarios) Laboral Individual Inadmisión. 1 Acdo. Núm. Exp. 2235/2024.

Lizárraga Saro Lorena vs. Core Home, S.A. de C.V. Proced. Ord. (Individual) Laboral Individual Citación Aud. Preliminar. 1 Acdo. Núm. Exp. 551/2023.

Neri Hernández David vs. Telas de Pani, S.A. de C.V. Proced. Ord. (Individual) Laboral Individual Citación Aud. Preliminar. 1 Acdo. Núm. Exp. 567/2023.

Secreto. Proced. Ord. (Individual) Laboral Individual Vista y Prevención. 1 Acdo. Núm. Exp. 1665/2023.

Secreto. Proced. Ord. (Individual) Laboral Individual Revocación y Nuevos Apoderados. 1 Acdo. Núm. Exp. 1679/2024.

Secreto. Proced. Ord. (Individual) Laboral Individual Admisión. 1 Acdo. Núm. Exp. 1843/2024.

Secreto. Proced. Ord. (Individual) Laboral Individual Admisión. 1 Acdo. Núm. Exp. 1849/2024.

Secreto. Proced. Ord. (Individual) Laboral Individual Admisión. 1 Acdo. Núm. Exp. 1857/2024.

Secreto. Proced. Ord. (Individual) Laboral Individual Admisión. 1 Acdo. Núm. Exp. 1861/2024.

Secreto. Proced. Ord. (Individual) Laboral Individual Admisión. 1 Acdo. Núm. Exp. 1879/2024.

Secreto. Proced. Ord. (Individual) Laboral Individual Admisión. 1 Acdo. Núm. Exp. 1897/2024.

Secreto. Proced. Ord. (Individual) Laboral Individual Prevención. 1 Acdo. Núm. Exp. 2305/2024.

Secreto. Otros (Paraprocesales O. Voluntarios) Laboral Individual Inadmisión. 1 Acdo. Núm. Exp. 873/2024.

AUDIENCIA

López Méndez Soledad Isabel vs. Impulso Motors, S.A. de C.V. Acta Mínima de Aud. Prelim. Proced. Ord. (Individual) Laboral Individual. 1 Audiencia. Núm. Exp. 927/2023.

Osorio Chávez Silvia Paola vs. Pharma Plus, S.A. de C.V. Acta Mínima de Aud. Prelim. Proced. Ord. (Individual) Laboral Individual. 1 Audiencia. Núm. Exp. 1385/2023.

Pérez Quiñones Ana Miryam vs. La Galeterie, S.A. de C.V. y Regis Poincheval y González Funes Francisco Ricardo y Guerrero Funes Francisco Ricardo. Acta Mínima de Aud. Prelim. Proced. Ord. (Individual) Laboral Individual. 1 Audiencia. Núm. Exp. 399/2023.

Rangel González César Giovani vs. Restaurantes Xotepingo, S.A. de C.V. y Cerda Gudiño Lucila y Ruíz Báez Alejandro. Acta Mínima de Aud. Prelim. Proced. Ord. (Individual) Laboral Individual. 1 Audiencia. Núm. Exp. 1177/2023.

EL SECRETARIO INSTRUCTOR

LIC. JOSÉ ANTONIO AGUILAR FLORES

SECRETARÍA "B"
ACUERDOS DEL 7 DE ENERO DEL 2025

Aguirre Loeza Amalía Yazmín vs. Colegio Atid, S. C. Proced. Ord. (Individual) Laboral Individual Aud. Preliminar. 1 Acdo. Núm. Exp. 1820/2023.

Barco Hernández Luis Antonio vs. Grupo Gayosso, S.A. de C.V. Proced. Ord. (Individual) Laboral Individual 1 Acdo. Núm. Exp. 1886/2024.

Bautista Morales Óscar Bernardo vs. Segura Castellanos Francisco Darío y Segura Miranda Jesús Francisco. Proced. Ord. (Individual) Laboral Individual Fecha Aud. Preliminar. 1 Acdo. Núm. Exp. 1576/2023.

Contreras Buendía Tania vs. López Miguel Efrén y López de la Rosa Ileana y de la Rosa González Érika y Propietario de la Persona, Moral de Nombre Comercial y/o Razón Social Power Word. Proced. Ord. (Individual) Laboral Individual Fecha Aud. Preliminar. 1 Acdo. Núm. Exp. 1706/2023.

Cruz Garduño Rodolfo vs. Gastronómica Fuji, S.A. de C.V. Proced. Ord. (Individual) Laboral Individual Fecha de Aud. Preliminar. 1 Acdo. Núm. Exp. 1718/2023.

Díaz Rodríguez Gerardo vs. Grupo Maya Protección Personal Privada y Empresarial, S.A. de C.V. Proced. Ord. (Individual) Laboral Individual Aud. Preliminar. 1 Acdo. Núm. Exp. 1784/2023.

Elul, S.A. de C.V. vs. Hernández García Ricardo. Otros (Paraprocesales O. Voluntarios) Laboral Individual 1 Acdo. Núm. Exp. 1548/2024.

Espinoza Hernández José Daniel vs. Sellgrow Promotions, S.A. de C.V. Proced. Ord. (Individual) Laboral Individual Fecha Aud. Preliminar. 1 Acdo. Núm. Exp. 1618/2023.

Flores Narciso Antonia vs. Profuturo Afore S.A. de C.V. Proced. Ord. (Individual) Laboral Individual Oficio Remite Razones. 1 Acdo. en Cuad. Amparo. Núm. Exp. 1148/2024 2784/2024.

Galicia Flores Irac vs. Unidad Habitacional Torres Mixcoac, A.C. y Méndez de León David Israel y Garrido Velázquez Edith Susana. Proced. Ord. (Individual) Laboral Individual Archivo Definitivo. 1 Acdo. Núm. Exp. 1090/2024.

García González Aura Lizeth vs. Tesla Pruebs. Eléctricas e Ingeniería S.A. de C.V. Proced. Ord. (Individual) Laboral Individual 1 Acdo. Núm. Exp. 2260/2024.

García Martínez Ignacio vs. Centros Culturales, S. C. Proced. Ord. (Individual) Laboral Individual Fecha de Aud. Preliminar. 1 Acdo. Núm. Exp. 1866/2023.

Gil Martínez Beatriz vs. Indra Bpo México, S.A. de C.V. y Indra Sistemas México, S.A. de C.V. Proced. Ord. (Individual) Laboral Individual Auto de Radicación. 1 Acdo. Núm. Exp. 2252/2024.

Gómez Favela Eva Nereida vs. Grupo Seinpri de México S.A. de C.V. Proced. Ord. (Individual) Laboral Individual 1 Acdo. Núm. Exp. 2208/2024.

Hernández Bernardino Erick vs. Congregación Empresarial Foster, S. de. R. L. de C.V. Proced. Ord. (Individual) Laboral Individual Fecha Aud. Preliminar. 1 Acdo. Núm. Exp. 316/2024.

Hernández Orozco Marco Antonio vs. Gicsa, S.A. B. de C.V. y Luxe Administración y Control Inmobiliario, S.A. P. I. de C.V. Proced. Ord. (Individual) Laboral Individual Fecha Aud. Preliminar. 1 Acdo. Núm. Exp. 38/2024.

Lendswap, S.A. de C.V. vs. Nava Iturralde Luis Erik. Otros (Paraprocesales O. Voluntarios) Laboral Individual 1 Acdo. Núm. Exp. 2026/2024.

López Galicia José Gilberto vs. Ttec Cx Solutions México, S.A. de C.V. y Servicios Ssi Integrales, S. de R. L. de C.V. Proced. Ord. (Individual) Laboral Individual Auto de Radicación. 1 Acdo. Núm. Exp. 2266/2024.

Martínez Venegas Antonio vs. Coppel, S.A. de C.V. y Sánchez Ruíz Fernando y Ballesteros Ávila Gabriel. Proced. Ord. (Individual) Laboral Individual Fecha de Aud. Preliminar. 1 Acdo. Núm. Exp. 1714/2023.

SOLO CONSULTA
SOLO CONSULTA
SOLO CONSULTA

Nava López Jorge Giovanni vs. Al Helados S.A. de C.V. Proced. Ord. (Individual) Laboral Individual 1 Acdo. Núm. Exp. 2310/2024.

Noguez Nava Noé vs. Intelideck, S.A. de C.V. y Gómez Ramírez Adán y Ixmatlahua Tlaxcala Camilo. Proced. Ord. (Individual) Laboral Individual Aud. Preliminar. 1 Acdo. Núm. Exp. 1708/2023.

Orozco Rochin Aldo Salvador vs. Automotriz San Agel, S.A. y San Ángel Motors, S.A. de C.V. Proced. Ord. (Individual) Laboral Individual Aud. Preliminar. 1 Acdo. Núm. Exp. 1864/2023.

Percepta Customer Loyalty México, S. de R. L. de C.V. vs. Álvarez García Javier. Otros (Paraprocesales O. Voluntarios) Laboral Individual Aclaratorio. 1 Acdo. Núm. Exp. 704/2024.

Pérez Martínez María Esther vs. Integradora de Servicio Punch, S.A. de C.V. Proced. Ord. (Individual) Laboral Individual Fecha Aud. Preliminar. 1 Acdo. Núm. Exp. 1742/2023.

Quintero Ramos Ramiro Fernando y Quintero Ramos Ricardo vs. Servicio Continental de Mensajería S.A. de C.V. y Reider Servicios Especializados S.A. de C.V. y Scm Operaciones S.A. de C.V. y Scm Administración S.A. de C.V. Proced. Ord. (Individual) Laboral Individual 1 Acdo. Núm. Exp. 2236/2024.

Ramos Martínez Ángel vs. Industrias Playcon y Orozco Aguayo Humberto. Proced. Ord. (Individual) Laboral Individual Regularización de Procedimiento. 1 Acdo. Núm. Exp. 1538/2024.

Román Casillas Samuel vs. Horizon Auto Logistics S.A. de C.V. y Otro. Proced. Ord. (Individual) Laboral Individual 1 Acdo. Núm. Exp. 2278/2024.

Santiago Ponce Jos Emanuel vs. Grupo Cmdta Mex, S. de R. L. de C.V. Proced. Ord. (Individual) Laboral Individual Fecha Aud. Preliminar. 1 Acdo. Núm. Exp. 1626/2023.

Secreto. Proced. Ord. (Individual) Laboral Individual Auto de Radicación. 1 Acdo. Núm. Exp. 2226/2024.

Secreto. Proced. Ord. (Individual) Laboral Individual Auto de Radicación. 2 Acdos. Núm. Exp. 2232/2024.

Secreto. Proced. Ord. (Individual) Laboral Individual Auto de Radicación. 1 Acdo. Núm. Exp. 2250/2024.

Secreto. Proced. Ord. (Individual) Laboral Individual 1 Acdo. Núm. Exp. 2262/2024.

Secreto. Proced. Ord. (Individual) Laboral Individual Auto de Radicación. 1 Acdo. Núm. Exp. 2274/2024.

Secreto. Proced. Ord. (Individual) Laboral Individual Auto de Radicación. 1 Acdo. Núm. Exp. 2284/2024.

Secreto. Proced. Ord. (Individual) Laboral Individual Auto de Radicación. 1 Acdo. Núm. Exp. 2286/2024.

Secreto. Proced. Ord. (Individual) Laboral Individual Auto de Radicación. 1 Acdo. Núm. Exp. 2290/2024.

Secreto. Proced. Ord. (Individual) Laboral Individual Auto de Radicación. 1 Acdo. Núm. Exp. 2296/2024.

Secreto. Proced. Ord. (Individual) Laboral Individual Auto de Radicación. 1 Acdo. Núm. Exp. 2298/2024.

Secreto. Proced. Ord. (Individual) Laboral Individual Auto de Radicación. 1 Acdo. Núm. Exp. 2302/2024.

Secreto. Proced. Ord. (Individual) Laboral Individual Auto de Radicación. 1 Acdo. Núm. Exp. 2304/2024.

Secreto. Proced. Ord. (Individual) Laboral Individual Auto de Radicación. 1 Acdo. Núm. Exp. 2326/2024.

Sifuentes Martínez Karla Fernanda vs. Alanoescort Services de México. S.A. de C.V. Proced. Ord. (Individual) Laboral Individual 1 Acdo. Núm. Exp. 2242/2024.

Soto Zavala Reyna vs. Servicios Nanolimpieza S.A. de C.V. Proced. Ord. (Individual) Laboral Individual 1 Acdo. Núm. Exp. 2288/2024.

Tapia Casasola Zeltzin vs. Tiendas Soriana, S.A. de C.V. Proced. Ord. (Individual) Laboral Individual Acdo. Emplaz. Tercer Interesado. 1 Acdo. en Cuad. Amparo. Núm. Exp. 268/2023.

Valenzuela Martínez Nancy vs. Schawabe México Sociedad Anónima de Capital Variable. Proced. Ord. (Individual) Laboral Individual 1 Acdo. Núm. Exp. 2240/2024.

Vázquez García Luis Enrique vs. Long Life Gsh, S.A. S. de C.V. Proced. Ord. (Individual) Laboral Individual Archivo Definitivo. 1 Acdo. Núm. Exp. 1294/2023.

Vega Martínez Feliz Guillermo vs. Distribuidora Rocha Tula Pachuca, S.A. de C.V. y Propietario de la Persona Moral de Nombre Comercial y/o Razón Social. Proced. Ord. (Individual) Laboral Individual Fecha Aud. Preliminar. 1 Acdo. Núm. Exp. 1632/2023.

Vidal Santiago José Luis vs. A. T. Renta, S.A. de C.V. Proced. Ord. (Individual) Laboral Individual Fecha Aud. Preliminar. 1 Acdo. Núm. Exp. 1574/2023.

Vidal Vidal Rubí vs. Servicios e Insumos Mundiales, S.A. de C.V. y González Blanco Hugo y González Tapia Patrocinio. Proced. Ord. (Individual) Laboral Individual Archivo Definitivo. 1 Acdo. Núm. Exp. 120/2022.

Zamudio Salguero Alejandro Trinidad vs. Frigorifico Agropecuaria Sonorense S. de R. L. de C.V. Proced. Ord. (Individual) Laboral Individual Archivo Definitivo. 1 Acdo. Núm. Exp. 2008/2024.

Zavala Moreno Juan vs. Transportes de Maquilas de Ciudad Juárez S.A. de C.V. Proced. Ord. (Individual) Laboral Individual 1 Acdo. Núm. Exp. 2306/2024.

LA SECRETARIA INSTRUCTORA
LIC. MAURA LIZETH AGUILAR QUEZADA

SÉPTIMO TRIBUNAL LABORAL DE ASUNTOS INDIVIDUALES DE LA CIUDAD DE MÉXICO

SECRETARÍA "A"
ACUERDOS DEL 7 DE ENERO DEL 2025

Aguilar Valdés Nurvi Angélica vs. Palomera Group Producciones México, S.A. de C.V. y Palomera de la Ree Julio César. Proced. Ord. (Individual) Laboral Individual Réplica/Término para Contrarréplica/Bl2/2101. 1 Acdo. Núm. Exp. 825/2024.

Aguilera Cabrera Christian vs. Neta Systems, S.A. de C.V. y Intesira Asociados, S.A. de C.V. y Creg Comercializadora, S.A. de C.V. y Automad Solutions, S.A. de C.V. y Consultora Nottingham, S.A. de C.V. y Bedolla Cervantes Martha Patricia y Parra Sosa Plutarco Antonio y Rodríguez Orduña Juan Felipe. Proced. Ord. (Individual) Laboral Individual Nuevo Correo para Buzón Electrónico/Actuario. 1 Acdo. Núm. Exp. 1319/2023.

Aguirre Pacheco Bárbara vs. Prosecpro Process, S.A. de C.V. y Calderón Mario y Calderón Daniel. Proced. Ord. (Individual) Laboral Individual Vista Parte Actora/Término 3 Días/Bz. 1 Acdo. Núm. Exp. 1313/2024.

Alcocer Rodríguez Raúl Eduardo vs. Valera Medina Eduardo. Proced. Ord. (Individual) Laboral Individual Réplica/Término para Contrarréplica/Bz2/1701. 1 Acdo. Núm. Exp. 29/2024.

Alvarado Monroy Jorge Alejandro vs. Operadora Codemex, S.A. de C.V. y Herrera García Uriel. Proced. Ord. (Individual) Laboral Individual Contrarréplica/Se Cita a Platicas Conciliatorias/Sfap. 1 Acdo. Núm. Exp. 1181/2023.

Ángeles Pérez Diana vs. W&e Equipos Industriales, S.A. de C.V. y Blanchet Quiroz Elizabeth y Blanchet Quiroz William. Proced. Ord. (Individual) Laboral Individual Se Cita a Las Partes/Se Activa Buzón Parte Demandada/Bz2/1701. 1 Acdo. Núm. Exp. 1139/2024.

Arroyuelo Romero Mtro. Adrián vs. Servicios Integrales Adecco, S.A. de C.V. y Lee Hecht Harrison S. L. Proced. Ord. (Individual) Laboral Individual No Ha Lugar. 1 Acdo. Núm. Exp. 1/2024.

Arzate Quintanilla Tristan Marco Rodrigo vs. Paisajemasflores, S.A. de C.V. y Flores Ángeles Arturo Sabino. Proced. Ord. (Individual) Laboral Individual Fecha de Aud. Preliminar/Bz2. 1 Acdo. Núm. Exp. 815/2024.

Atilano Ángel Gabriela vs. Primerisima Tecnológica S.A. de C.V. y Cleaver Calling, S.A. de C.V. Proced. Ord. (Individual) Laboral Individual Amparo Indirecto. 1 Acdo. en Cuad. Amparo. Núm. Exp. 1075/2023 Indirecto 3002/2024- Ii.

Bautista Sandoval Juana vs. González Mota Gloria y Aceves Ramírez José Luis. Proced. Ord. (Individual) Laboral Individual Se Autoriza Emplaz. Asistido/Actuario. 1 Acdo. Núm. Exp. 115/2024.

Benítez Zamudio Enrique vs. Vcip Soluciones, S.A. de C.V. Proced. Ord. (Individual) Laboral Individual Réplica/Término para Contrarréplica/Bla2/1601. 1 Acdo. Núm. Exp. 1725/2023.

Celaya Aquino Oliver vs. 5 Valores en Seguridad Privada, S.A. de C.V. Proced. Ord. (Individual) Laboral Individual Se Delega Poder/Actuario para Emplazamiento. 1 Acdo. Núm. Exp. 1163/2024.

Cervantes Toris Jorge Martín vs. Restaurant Los Palomares y Palomares García Javier Ángel y Palomares García Marisela y Palomares García Tomás. Proced. Ord. (Individual) Laboral Individual Réplica/Se Requieren Traslados de Cd/Término 3 Días Parte Actora/Bl2/1401. 1 Acdo. Núm. Exp. 541/2023.

Corona León Jocelyn Nayeli vs. Ibericacom Telecom & Consulting, S.A. de C.V. y Administración Fluorita, S.A. de C.V. Proced. Ord. (Individual) Laboral Individual por Admitidas Peticiones a Ibericacom/Vista Parte Actora/Término 3 Días/Bza/1501. 1 Acdo. Núm. Exp. 1659/2023.

SOLO CONSULTA
SOLO CONSULTA
SOLO CONSULTA

Cruz Ignacio Epifanio vs. Operadora de Alimentos Durango, S.A. de C.V. y Añorve Ricardo y Technology Caluman Provisor, S.A. de C.V. y Sg Refroma Servicios Funcionarios Sayfa, S.A. de C.V. y Servicios Funcionarios Sayfa, S.A. de C.V. y Sg Reforma Servicios Administrativos Fydnems, S.A. de C.V. y Servicios Administrativos Fydnems, S.A. de C.V. Sg Refroma y Servicios Administrativos Fydnems, S.A. de C.V. y Saik de Saltillo, S. C. y Operadora de Alimentos Mazarik, S.A. P. I. de C.V. y Operadora de Alimentos Mazarik, S.A. de C.V. y Nueva Learn, S.A. de C.V. y Inmobiliaria Alocap, S.A. de C.V. y Distribuidora Granavan And Sons, S.A. de C.V. y Dievic Servicios Administrativos, S.A. de C.V. y Construcciones y Edificaciones Calinda, S.A. de C.V. y Construcción Estructurales Calinda, S.A. de C.V. y Construcciones Estructurales Calinda, S.A. de C.V. y Asesores Industriales Ec, S.A. de C.V. y Administradora Samaya, S.A. de C.V. Reforma Sg y Administradora Samaya, S.A. de C.V. Proced. Ord. (Individual) Laboral Individual Réplica/Término para Contrarréplica/Bz2/1701. 1 Acdo. Núm. Exp. 1495/2023.

Cuevas Paniagua Ingrid vs. Promotora Higa, S.A. de C.V. y Hirjav, S.A. de C.V. y Promotora Solmar, S.A. de C.V. y Himeja Desarrollos, S.A. de C.V. y Hischfeld Mereles Emilio. Proced. Ord. (Individual) Laboral Individual Se Autoriza Devolución de Documentos/Término 3 Días Parte Demandada/Ase. 1 Acdo. Núm. Exp. 177/2023.

De Jesús Andrade Gutiérrez Joseff Edmundo vs. Vector Casa de Bolsa, S.A. de C.V. Proced. Ord. (Individual) Laboral Individual Resolución de Conflicto Competencial. 1 Acdo. Núm. Exp. 561/2024.

De Jesús Flores Beatriz Adriana vs. Conip Contratistas, S.A. de C.V. Proced. de Ejecc. Laboral Individual Se Requiere Rfc de Demandada. 1 Acdo. Núm. Exp. 1449/2024.

De la Luz Vargas Jorge vs. Guadarrama Morales Carlos Felipe y Díaz García César Rogelio y Ramírez Hernández Arturo. Proced. Ord. (Individual) Laboral Individual Réplica/Término para Contrarréplica/Bz2/1701. 1 Acdo. Núm. Exp. 1417/2023.

Díaz Gómez Marco Antonio vs. Conip Contratistas, S.A. de C.V. Proced. de Ejecc. Laboral Individual Se Requiere Al Actor Rfc Demandada/Actuario. 1 Acdo. Núm. Exp. 1447/2024.

Elizalde Barrera Macaria vs. Nueva Walmart de México, S. de R. L. de C.V. y Zavala Kotasek Víctor Guillermo y Hernández Luna Carolina. Proced. Ord. (Individual) Laboral Individual Réplica/Término para Contrarréplica/Bz2/1701. 1 Acdo. Núm. Exp. 401/2024.

Fernández Hernández José vs. Transporte Comercial Terrestre Kuum Kumi, S.A. de C.V. Proced. Ord. (Individual) Laboral Individual Fecha de Aud. Preliminar. 1 Acdo. Núm. Exp. 75/2024.

Flores Reyes Gustavo vs. Pinmarkt, S.A. de C.V. Proced. Ord. (Individual) Laboral Individual Efectivo Apercibimiento/Archivo Hasta Nueva Promoción. 1 Acdo. Núm. Exp. 641/2023.

García Chávez Juan José vs. Nueva Wal Mart de México, S. de R. L. de C.V. Proced. Ord. (Individual) Laboral Individual Réplica/Término para Contrarréplica/Bz2/1701. 1 Acdo. Núm. Exp. 51/2024.

García Cruz Ángel David vs. Croixom Seguridad Privada, S.A. de C.V. Proced. Ord. (Individual) Laboral Individual Se Ordena Emplaz. Asistido/Bz/Actuario. 1 Acdo. Núm. Exp. 757/2024.

García Diego Ramos Laura vs. Administración Inmas, S.A. de C.V. Proced. Especial Laboral Individual Acuerdo. 1 Acdo. Núm. Exp. 1911/2024.

García González Pablo Antonio vs. Constructora Mudri, S. de R. L. de C.V. Proced. Ord. (Individual) Laboral Individual Vista Parte Actora/Término 3 Días/Bz. 1 Acdo. Núm. Exp. 1443/2023.

Gómez Martínez Jeanette vs. Mora Af, S.A. P. I. de C.V. Proced. Ord. (Individual) Laboral Individual Fecha de Aud. Preliminar/Bz2. 1 Acdo. Núm. Exp. 1343/2023.

Gómez Soto Fernando. Proced. Ord. (Individual) Laboral Individual Amparo Indirecto. 1 Acdo. en Cuad. Amparo. Núm. Exp. 917/2024 Amparo Indirecto (Juicio de Amparo 2742/2024-II).

González Aldaba Gerardo Said vs. Importaciones Dinamarca, S. de R. L. de C.V. Proced. Ord. (Individual) Laboral Individual Se Activa Buzón Parte Demandada/Réplica/Término para Contrarréplica/Bz2/1701. 1 Acdo. Núm. Exp. 1949/2023.

Grupo de Alta Especialidad Ginecologica y Mamaria, S. C vs. Estévez Díaz Laura Karen. Otros (Paraprocesales O. Voluntarios) Laboral Individual No Ha Lugar/Baja Documental/Ase. 1 Acdo. Núm. Exp. 951/2023.

Guzmán Martínez Aimee vs. Asesoría Belforo, A.C. y Bucay Camacho Eduardo y Hernández Rodríguez Brenda Cecilia y Cárdenas Denham Maximiliano. Proced. Ord. (Individual) Laboral Individual Se Agrega Escrito/Baja Documental. 1 Acdo. Núm. Exp. 433/2024.

Hernández Cruz Karla Esmeralda vs. Nueva Walmart de México, S. de R. L. de C.V. Proced. Ord. (Individual) Laboral Individual Réplica/Término para Contrarréplica/Bz2/1601. 1 Acdo. Núm. Exp. 339/2024.

Hernández del Valle Rocío vs. Álvarez A. Tostado Marcela. Proced. Ord. (Individual) Laboral Individual Se Activa Buzón Parte Demandada/Fecha de Aud. Preliminar. 1 Acdo. Núm. Exp. 1959/2023.

Hernández Muñoz Vianitzel vs. Fabricantes de Software y Seguridad S. D. M. y Ingeniería Empresarial Inem, S.A. de C.V. y Expert Cell, S.A. de C.V. y la Mancha Consultores, S.A. de C.V. y Fabricantes de Software y Seguridad, S.A. de C.V. Proced. Ord. (Individual) Laboral Individual Nueva Fecha de Aud. Preliminar. 1 Acdo. Núm. Exp. 1111/2023.

Hernández Torres Alberto vs. Transporte de Carga Grupo Mym, S.A. de C.V. Proced. Ord. (Individual) Laboral Individual Acredita Personalidad Parte Demandada. 1 Acdo. Núm. Exp. 919/2023.

Jiménez Durán Kevin Alberto vs. Empacadora San Benito, S.A. de C.V. y Popi Ñ Mau, S.A. de C.V. y Guayda Eduardo. Proced. Ord. (Individual) Laboral Individual Fecha de Aud. Preliminar. 1 Acdo. Núm. Exp. 1377/2023.

Lira Sánchez Omar vs. Taco Play, S.A. de C.V. Proced. Ord. (Individual) Laboral Individual Contrarréplica/Se Cita a Platicas Conciliatorias/Sfap. 1 Acdo. Núm. Exp. 1941/2023.

López Arévalo Bryan vs. Tecnologías Diffiere y Hernández Reyna Fasuto Antonio y Ávalos Muñoz David. Proced. Ord. (Individual) Laboral Individual Se Notifican Dos Acuerdos/Baja Documental. 1 Acdo. Núm. Exp. 2181/2024.

López Núñez Emmanuel Marcelino vs. Gas Bienestar, S.A. de R. L. de C.V. Proced. Ord. (Individual) Laboral Individual Fecha de Aud. Preliminar. 1 Acdo. Núm. Exp. 41/2023.

Manjarrez Román Heladio vs. Distribuidora de Bicicletas Benotto, S.A. de C.V. Proced. Ord. (Individual) Laboral Individual Se Autorizan Copias Certificada/Término 3 Días Parte Demandada. 1 Acdo. Núm. Exp. 1893/2023.

Martínez Rivero Lilia vs. Panificadora la Concha Zapotitlan, S.A. de C.V. Proced. Ord. (Individual) Laboral Individual No Ha Lugar/Firme Apercibimiento de Multa/Actuario. 1 Acdo. Núm. Exp. 1949/2024.

Mayen Vázquez Rosario vs. F. E. L. Travel, S.A. de C.V. y Felguerres Gutiérrez Gerardo Jaime. Proced. Ord. (Individual) Laboral Individual Se Autoriza Devolución de Documentos/Archivo General/Baja Documental/Ase. 1 Acdo. Núm. Exp. 1785/2024.

Melgar Roldán Luis Gabriel vs. Calgari Sistemas, S.A. de C.V. Proced. Ord. (Individual) Laboral Individual Vista Parta Actora/Término 3 Días/Bz/1501. 1 Acdo. Núm. Exp. 1847/2023.

Mendoza Cruz Brandon Miguel vs. Biogramin, S. de R. L. de C.V. y Agroproductos Nutritivos Anam, S. de P. R. de R. L. de C.V. Proced. Ord. (Individual) Laboral Individual Vista Parte Actora/Término 3 Días/Actuario. 1 Acdo. Núm. Exp. 2215/2024.

Miranda Robles Jorge Luis vs. Gcr Travel & Services, S.A. de C.V. Proced. Ord. (Individual) Laboral Individual Contrarréplica/Se Cita a Platicas Conciliatorias/Sfap. 1 Acdo. Núm. Exp. 153/2024.

Mondragón García Itzel de Fátima vs. Finprospera Sapi de C.V. Sofom Enr y Comercio Inteligente Zermin S.A. de C.V. y Apoyo Especializado Jar S. C. Proced. Ord. (Individual) Laboral Individual Réplica/Término para Contrarréplica/Bz2/1701. 1 Acdo. Núm. Exp. 1473/2023.

Morales Ruiz Omar Jesús vs. Enigma Rooms, S.A. de C.V. Proced. Ord. (Individual) Laboral Individual Fecha de Aud. Preliminar/Bz2. 1 Acdo. Núm. Exp. 275/2024.

Pedroza Ordaz José de Jesús vs. Cazador Comercial Abarrotero, S.A. de C.V. y Grupo Zorro Abarrotero, S. de R. L. de C.V. Proced. Ord. (Individual) Laboral Individual Nueva Fecha de Audiencia/Bz2. 1 Acdo. Núm. Exp. 1091/2023.

Perea Moreo Braulio Alejandro vs. Dentrom, S. C. Proced. Ord. (Individual) Laboral Individual Fecha de Aud. Preliminar/Bz2. 1 Acdo. Núm. Exp. 1853/2023.

Pérez Larrondo Jéssica vs. Alycat Nc, S.A. de C.V. y Llanos Legorreta Luis Alberto y Llanos Gamboa Francisco. Proced. Ord. (Individual) Laboral Individual Réplica/Término para Contrarréplica/Bz2/1701. 1 Acdo. Núm. Exp. 1715/2023.

SOLO CONSULTA
SOLO CONSULTA
SOLO CONSULTA

Quiroz Hernández Luis Alfredo vs. General Motors de México, S. de R. L. de C.V. y Angar Azcapotzalco, S.A. de C.V. y Laynher Estevia, S.A. de C.V. Proced. Ord. (Individual) Laboral Individual Se Agrega Escrito/Baja Documental. 1 Acdo. Núm. Exp. 127/2023.

Ramírez Macías Samantha Yedid vs. Hernández Pérez Benjamín y Hernández Gómez Juan Carlos y Martínez Carlos y Agencia de Viajes San Francisco. Proced. Ord. (Individual) Laboral Individual Nuevo Dom. Parte Actora/Actuario. 1 Acdo. Núm. Exp. 1075/2024.

Reséndiz Martínez María de Los Ángeles vs. Carsha Publicidad y Marketing, S.A. de C.V. y Información Dinamica de Consulta, S.A. de C.V. y López Hernández Luis Karim y Osiris Comunicaciones Integrales Móvil, S.A. de C.V. y Escotland Service Center, S.A. de C.V. y Caro Cancino Daniel Jesús y Soriano Romo Frida y Piedra Balanzar Armando. Proced. Ord. (Individual) Laboral Individual 1 Acdo. en Cuad. Amparo. Núm. Exp. 407/2023 Amparo Indirecto 2899/2024- Ix.

Ríos Escobar Alfredo vs. Tamarindos Mexicanos y Asociados, S. de R. L. de C.V. Proced. Ord. (Individual) Laboral Individual Nuevo Correo para Buzón Electrónico/Actuario. 1 Acdo. Núm. Exp. 1665/2024.

Rodríguez Pineda Moisés vs. Servicios de Vigilancia y Seguridad Interna, S.A. de C.V. y González Claudio. Proced. Ord. (Individual) Laboral Individual Se Ordena Emplaz. Asistido/Actuario. 1 Acdo. Núm. Exp. 717/2024.

Rodríguez Rivera Gabriela vs. Hotelera Nuevo Estilo, S.A. de C.V. Proced. Ord. (Individual) Laboral Individual Contrarréplica/Se Cita a Platicas Conciliatorias/Sfap. 1 Acdo. Núm. Exp. 403/2024.

Rosales Anaya Javier vs. Nueva Elektra del Milenio, S.A. de C.V. Proced. Ord. (Individual) Laboral Individual Vista Parte Actora/Término 3 Días/Bz. 1 Acdo. Núm. Exp. 545/2024.

Rufino López Mirian vs. Promotwist, S. C. Proced. Ord. (Individual) Laboral Individual Se Precisa Dom. para Emplazamiento/Actuario. 1 Acdo. Núm. Exp. 1555/2023.

Ruíz Martínez Jorge Rafael vs. Conip Contratistas, S.A. de C.V. Proced. de Ejecc. Laboral Individual Ejecutoria/Se Actualiza Auto de Ejecución. 1 Acdo. Núm. Exp. 1479/2023.

Sánchez Cerros Francisco vs. Operadora de Servicios Reforma, S.A. de C.V. y Conde Lazos Mario. Proced. Ord. (Individual) Laboral Individual Réplica/Término para Contrarréplica/Bz2/1701. 1 Acdo. Núm. Exp. 1903/2023.

Sánchez de Jesús Héctor Octavio vs. México Asistencia, S.A. de C.V. y Mapfre México, S.A. Proced. Ord. (Individual) Laboral Individual Réplica/Término para Contrarréplica/Bz2/1701. 1 Acdo. Núm. Exp. 1361/2023.

Sánchez Reyes Ana Luisa Lesly vs. Solex Logistics, S.A. de C.V. Proced. Ord. (Individual) Laboral Individual Cump. Total de Convenio/Baja Documental. 1 Acdo. Núm. Exp. 1501/2023.

Santiago Hernández Raymundo vs. Ikki Logistics, S.A. de C.V. Proced. Ord. (Individual) Laboral Individual Fecha de Aud. Preliminar. 1 Acdo. Núm. Exp. 1579/2023.

Santillán Rodríguez José Domingo vs. Gestión Corporativa de Proyectos, S.A. de C.V. y Torres Flores Israel Adrián. Proced. Ord. (Individual) Laboral Individual Vista Parte Actora/Término 3 Días/Bza/1501. 1 Acdo. Núm. Exp. 1961/2023.

Secreto. Proced. Especial Laboral Individual Se Archiva. 1 Acdo. Núm. Exp. 2307/2024.

Secreto. Proced. Ord. (Individual) Laboral Individual Apertura Cuad. de Amparo. 1 Acdo. en Cuad. Amparo. Núm. Exp. 1307/2024 Juic. de Amparo 2968/2024.

Secreto. Proced. Ord. (Individual) Laboral Individual Apertura Cuad. de Amparo. 1 Acdo. en Cuad. Amparo. Núm. Exp. 1967/2023 Juic. de Amparo 2406/2024.

Secreto. Proced. Ord. (Individual) Laboral Individual Apertura de Cuad. de Amp. Juic. de Amparo 2919/2024. 1 Acdo. en Cuad. Amparo. Núm. Exp. 969/2023 Juic. de Amparo 2910/2024.

Secreto. Proced. Ord. (Individual) Laboral Individual Se Admite Contestación/ Termino para Réplica Usb. 1 Acdo. Núm. Exp. 1905/2023.

Secreto. Proced. Ord. (Individual) Laboral Individual Se Admite Contestación/ Termino para Réplica. 1 Acdo. Núm. Exp. 735/2023.

Secreto. Proced. Ord. (Individual) Laboral Individual Se Admite y Se Emplaza. 1 Acdo. Núm. Exp. 2069/2024.

Secreto. Proced. Ord. (Individual) Laboral Individual Se Admite y Se Emplaza. 1 Acdo. Núm. Exp. 2159/2024.

Secreto. Proced. Ord. (Individual) Laboral Individual Se Admite y Se Emplaza. 1 Acdo. Núm. Exp. 2211/2024.

Secreto. Proced. Ord. (Individual) Laboral Individual Se Archiva. 1 Acdo. Núm. Exp. 2301/2024.

Secreto. Proced. Ord. (Individual) Laboral Individual Se Archiva. 1 Acdo. Núm. Exp. 2331/2024.

Secreto. Proced. Ord. (Individual) Laboral Individual Se Archiva. 1 Acdo. Núm. Exp. 2333/2024.

Secreto. Proced. Ord. (Individual) Laboral Individual Se Ordena la Apertura del Cuad. de Amp. 2872/2024. 1 Acdo. en Cuad. Amparo. Núm. Exp. 1893/2023 Juic. de Amparo 2872/2024.

Secreto. Proced. Ord. (Individual) Laboral Individual Se Otorga Poder/Actuario. 1 Acdo. Núm. Exp. 1657/2023.

Secreto. Proced. Ord. (Individual) Laboral Individual Se Requiere Rfc de Demandados. 1 Acdo. Núm. Exp. 979/2023.

Secreto. Proced. Ord. (Individual) Laboral Individual Vista Parte Actora/Término 3 Días/Bza. 1 Acdo. Núm. Exp. 1963/2023.

Serralde Mexicano Rubén vs. Ingeniería Mexicana S.A. de C.V. y Ruíz de Chávez Cervantes Luis Adolfo. Proced. Ord. (Individual) Laboral Individual Amparo Indirecto. 1 Acdo. en Cuad. Amparo. Núm. Exp. 1661/2023 Indirecto 3016/2024- Vl.

Servín Pérez Rodolfo Edgar vs. Corporativo Bertlu, S.A. de C.V. y Muñoz Muñoz Dulce María y Camilo Alonso y Espinoza Casandra. Proced. Ord. (Individual) Laboral Individual Vista Parte Actora/Término 3 Días. 1 Acdo. Núm. Exp. 159/2023.

Tornero Valencia Edgar vs. Ugfo México, S. de R. L. de C.V. y Clark Admisnistración Integral, S. C. Proced. Ord. (Individual) Laboral Individual Fecha de Aud. Preliminar. 1 Acdo. Núm. Exp. 1767/2023.

Trujillo Carrillo Diego César vs. Grupo Salinas S.A. B. de C.V. y Goya Proyección Alternativa Empresarial, S. C. Proced. Ord. (Individual) Laboral Individual Acta de Requerimiento/Término Tres Días Parte Actora. 1 Acdo. Núm. Exp. 479/2023.

Valdivia Ortega Azucena vs. Universidad Autónoma de la Ciudad de México. Proced. Ord. (Individual) Laboral Individual Fecha de Aud. Preliminar. 1 Acdo. Núm. Exp. 405/2024.

Vargas García Kevin vs. Telemark Corporation, S.A. de C.V. y Qualfon, S. C. y González Arocha Alfonso Javier y Jaramillo Vázquez Fernando. Proced. Ord. (Individual) Laboral Individual Se Precisa Dom. para Emplazamiento/Bza/Actuario. 1 Acdo. Núm. Exp. 939/2024.

Vargas Meza Carina vs. Galindo Vázquez Francisco Abigail y Monroy Van Hasselt Beatriz Paulina y Ramos García Ignacio y Colegio Nueva Infancia, S. C. Proced. Ord. (Individual) Laboral Individual Desahoga Prevención/Actuario. 1 Acdo. Núm. Exp. 2101/2024.

Venegas Ramírez Karla vs. Delirio del Campo a la Mesa, S.A. de C.V. y Orozco Alexis y Miguel Micaela y Cedillo Hernández Arizbeth y Sindicato de Trabajadores y Empleados de la Industria Alimenticia y Similares y Conexos de la República Mexicana. Proced. Ord. (Individual) Laboral Individual Contrarréplica Sindicato/Vista Parte Actora/Término 3 Días/Surtiendo Térm. Delirio, Micaela y Arizbeth/Bza/V1501-E1601. 1 Acdo. Núm. Exp. 653/2024.

Venegas Sánchez María del Rocío vs. Gayosso Servicios Corporativos, S.A. de C.V. Proced. Especial Laboral Individual Acuerdo. 1 Acdo. Núm. Exp. 1121/2024.

Zárate Morales Alina vs. Krishka, S.A. de C.V. Proced. Ord. (Individual) Laboral Individual Fecha de Aud. Preliminar. 1 Acdo. Núm. Exp. 1499/2023.

LA SECRETARIA INSTRUCTORA
LIC. RUTH MORALES NÚÑEZ

SECRETARÍA "B"
ACUERDOS DEL 7 DE ENERO DEL 2025

Aguilar González Rocío vs. Universidad Autónoma de la Ciudad de México. Proced. Ord. (Individual) Laboral Individual No Replica por Asignar Fecha Audiencia. 1 Acdo. Núm. Exp. 444/2024.

Albores Negrete Soraya Celia vs. Gm Sectec México, S. de R. L. de C.V. y Guillermo Martínez Héctor y Osorio Octavio. Proced. Ord. (Individual) Laboral Individual Contestación y Térm. Actora para Réplica. 1 Acdo. Núm. Exp. 1872/2023.

Álvarez Tovar Francisco Noé vs. Vicaria Cristo Rey, A. R. y Arquidiocesis Primada de México, A. R. Proced. Ord. (Individual) Laboral Individual Contestación y Térm. Actora para Réplica. 1 Acdo. Núm. Exp. 1352/2023.

Arguello García Omar vs. G G del Centro, S.A. de C.V. Proced. Ord. (Individual) Laboral Individual Acta Mínima de Aud. de Juicio. 1 Acdo. Núm. Exp. 938/2023.

SOLO CONSULTA
SOLO CONSULTA
SOLO CONSULTA

Bucio Carstensen Giovanna vs. Holland & Sherry México, S.A. de C.V. Proced. Ord. (Individual) Laboral Individual No Contestación - Reb. No Acredita Personalidad. 1 Acdo. Núm. Exp. 1100/2024.

Carrizoza Carrizoza Cecilia vs. Seguridad Privada Sagas S.A. de C.V. y Escobedo Sierra Yuliana y Pastrana Vargas Claudia Ibett y Campos Sierra Luis Alberto. Proced. Ord. (Individual) Laboral Individual Aud. de Juicio. 1 Acdo. Núm. Exp. 320/2023.

Castaño Guerrieri Julieta vs. Bicentil, S.A. de C.V. y Grupo Incubli, S. de R. L. de C.V. y Consultora 5020 Anguiano, S. de R. L. de C.V. Proced. Ord. (Individual) Laboral Individual Contestación y Térm. Actora para Réplica. 1 Acdo. Núm. Exp. 1468/2023.

Chávez Morales Saily Jazmín vs. Upper Media, S.A. de C.V. y Clip & Sir Comercio y Asesoría Profesional, S.A. de C.V. y Dirección y Asistencia en Negocios Supreme, S.A. de C.V. y Galectoss, S. C. y Wealth Mgmt, S.A. de C.V. y Iké Grupo Empresarial, S.A. P. I. de C.V. y Arsa Asesoría Integral Profesional, S.A. de R. L. de C.V. y Infoasist Información y Asistencia, S. de R. L. de C.V. y Protección S. O. S. Jurídico Automovilístico Las Veinticuatro Horas del Día, S. de R. L. de C.V. y Servicios Técnicos de Asistencia, S. de R. L. de C.V. Proced. Ord. (Individual) Laboral Individual Se Desecha. 1 Acdo. Núm. Exp. 2334/2024.

Cisneros Carmona Apolinar Ricardo vs. Bustillos García Diego Ángel. Proced. Ord. (Individual) Laboral Individual Oficio Ine. 5 Acdos. Núm. Exp. 1180/2023.

Concepción del Rocío vs. Ponce González Marcial y Mata Chávez Nancy Gabriela. Proced. Ord. (Individual) Laboral Individual Buzon. 1 Acdo. Núm. Exp. 1468/2024.

Cruz Montesinos María del Carmen vs. Consorcio Especializado en Servicios de Cobranza, S.A. de C.V. Proced. Ord. (Individual) Laboral Individual Aud. Prelim. y Revoca Poder. 1 Acdo. Núm. Exp. 644/2023.

Enciso Torres María del Rosario y Pro Prom Soluciones, S.A. de C.V. Proced. Ord. (Individual) Laboral Individual Buzon. 1 Acdo. Núm. Exp. 1736/2024.

Espino Barrera Alison Gaile vs. Olea Ortega Dhamar Betzaveth y Olea Pineda Luis Armando y Grupo Conamat, S.A. de C.V. Proced. Ord. (Individual) Laboral Individual Reb. Sin Fecha de Aud. Preliminar. 1 Acdo. Núm. Exp. 876/2023.

Espinosa Vieyra Blanca Estela vs. Dpunto Moda Infantil, S. de R. L. de C.V. Proced. Ord. (Individual) Laboral Individual Contrarréplica - Sin Fecha de Audiencia. 1 Acdo. Núm. Exp. 1286/2023.

Espitia Rivera Berta Rosa vs. Infagon Web, S.A. de C.V. Proced. Ord. (Individual) Laboral Individual Proporciona Dom. para Emplazar. 1 Acdo. Núm. Exp. 1392/2024.

Galván Ramírez Arturo vs. Reyna Zandate Celia Janeth. Proced. de Ejecc. Laboral Individual Se Admite y de Ordena Ejecución. 1 Acdo. Núm. Exp. 2144/2024.

García Caballero Monserrat vs. Maritozzo, S.A. de C.V. Proced. Ord. (Individual) Laboral Individual Autoriza Buzon. 1 Acdo. Núm. Exp. 2016/2024.

González González José Luis vs. Citai Sistems, S.A. de C.V. y Constructora Itai, S.A. de C.V. Proced. Ord. (Individual) Laboral Individual Reb. - No Acredita Personalidad. 1 Acdo. Núm. Exp. 1100/2023.

González Oropeza Javier vs. Abastos y Distribuciones Institucionales, S.A. de C.V. Proced. Ord. (Individual) Laboral Individual Réplica - Térm. Contrarréplica. 1 Acdo. Núm. Exp. 622/2023.

Gudiño Franco Noé Ohtli vs. Pharma Plus, S.A. de C.V. Proced. Ord. (Individual) Laboral Individual Contrarréplica - Sin Fecha de Audiencia. 1 Acdo. Núm. Exp. 62/2024.

Gómez Reyes Julieta Esmeralda vs. Italpharmex, S.A. de C.V. Proced. Ord. (Individual) Laboral Individual Se Ordena Formar Cuad. de Amparo. 1 Acdo. en Cuad. Amparo. Núm. Exp. 2036/2024 Amparo Directo (Julieta Esmeralda Gómez Reyes).

Gómez Rodríguez José Daniel vs. Ortopedia Hisa, S.A. de C.V. Proced. Ord. (Individual) Laboral Individual Contestación y Térm. Actora para Réplica. 1 Acdo. Núm. Exp. 1956/2023.

Hernández Hernández Nadxeli Yaneli vs. Byjus, S.A. de C.V. Proced. Ord. (Individual) Laboral Individual Vista Unico. 1 Acdo. Núm. Exp. 1242/2023.

Hernández Soriano Jorge Alberto vs. Euro Premium, S.A. de C.V. y Lidhucap, S.A. de C.V. Proced. Ord. (Individual) Laboral Individual Réplica - Térm. Contrarréplica. 1 Acdo. Núm. Exp. 1126/2023.

Islas Amador Jesús Michel vs. Medi Royal, S.A. de C.V. y Meguro López Yuuki. Proced. Ord. (Individual) Laboral Individual Contestación y Térm. Actora para Réplica. 1 Acdo. Núm. Exp. 48/2024.

Jijon Ochoa Rodolfo vs. Kkaf Seguridad Privada, Sociedad Anónima de Capital Variable y Nueva Walmart de México Sociedad de Responsabilidad Limitada de Capital Variable. Proced. Ord. (Individual) Laboral Individual Dev Exh. y Archivo. 1 Acdo. Núm. Exp. 1206/2024.

López Reyes Claudia Alejandra vs. Grupo Corporativo Glez Var, S.A. de C.V. y González Vargas Alma Violeta. Proced. Ord. (Individual) Laboral Individual Pendiente Fecha. 1 Acdo. Núm. Exp. 98/2024.

López Toscano Christian Iván y Enríquez Toscano Gabriel y Borja Villalobos Juan Carlos y Díaz Valle Julio César y Jiménez Domínguez Pedro Nataniel y Hurtado Torres Víctor Manuel vs. Restaurante la Polar, S.A. de C.V. Proced. Ord. (Individual) Laboral Individual Concede Reponer Procedimiento. 1 Acdo. Núm. Exp. 872/2023.

Márquez Barona René vs. Carajillo Nápoles, S.A. de C.V. y Adame Calderón Jorge Alberto y Correa Ricardo y Morales Ivonne y Sayago Valery. Proced. Ord. (Individual) Laboral Individual Replica y Efectivo. 1 Acdo. Núm. Exp. 330/2023.

Medellín Álvarez Jorge David vs. Seguridad Privada Ejecutiva Carlitos, S.A. de C.V. Proced. Ord. (Individual) Laboral Individual Revoca y Buzón. 1 Acdo. Núm. Exp. 336/2023.

Moreno Hernández Xavier vs. American Express Company México, S.A. de C.V. Proced. Ord. (Individual) Laboral Individual Fecha Aud. Juicio. 1 Acdo. Núm. Exp. 604/2023.

Núñez Álvarez Marco Antonio vs. Typhoon Offshore, S.A. P. I. de C.V. y Grupo Elektra, S.A. B. de C.V. y Cervera Macías María Teresa y Ruíz Taboada Hugo Felipe y de Abreu Fernandes Joao Carlos y Instituto Mexicano del Seguro Social y Instituto del Fondo Nacional de la Vivienda para los Trabajadores. Proced. Ord. (Individual) Laboral Individual Vista Varios Demandados. 2 Acdos. Núm. Exp. 732/2024.

Oropeza Roldán Adara Paola vs. Infocredit S. de R. L. de C.V. Proced. Ord. (Individual) Laboral Individual Contestación y Térm. Actora para Réplica. 1 Acdo. Núm. Exp. 326/2024.

Pérez Gallegos Blanca Estela vs. De la Fuente Mayen Edson Leonel. Proced. Ord. (Individual) Laboral Individual Previo Oficios. 1 Acdo. Núm. Exp. 1172/2023.

Rodríguez Nava Jesús vs. Peralta y León, S.A. de C.V. y Sánchez de Jesús Erik Alberto. Proced. Ord. (Individual) Laboral Individual Asociarse. 1 Acdo. Núm. Exp. 1394/2024.

Rosa Angélica vs. Ecoliving, S.A. de C.V. Proced. Especial Laboral Individual Acuerdo. 1 Acdo. Núm. Exp. 1528/2024.

Ruíz Camacho Gerardo vs. Si Ocean Services, S. de R. L. de C.V. y Servicios Especializados en Seguridad Privada Sepsisa, S.A. de C.V. Proced. Ord. (Individual) Laboral Individual Contrarréplica - Sin Fecha de Aud. - Cit. a Las Partes. 1 Acdo. Núm. Exp. 1008/2023.

Secreto. Proced. Ord. (Individual) Laboral Individual Contestación/ Termino para Réplica. 1 Acdo. Núm. Exp. 1106/2024.

Secreto. Proced. Ord. (Individual) Laboral Individual Se Admite y Se Ordena Emplazamiento. 1 Acdo. Núm. Exp. 1124/2024.

Secreto. Proced. Ord. (Individual) Laboral Individual Aclaratorio. 1 Acdo. Núm. Exp. 1152/2024.

Secreto. Proced. Ord. (Individual) Laboral Individual Se Ordena Formar Cuad. de Amp. Indirecto. 1 Acdo. en Cuad. Amparo. Núm. Exp. 1152/2024 Amparo Indirecto 3114/2024.

Secreto. Proced. Ord. (Individual) Laboral Individual Se Admite y Se Ordena Emplazamiento. 1 Acdo. Núm. Exp. 1284/2024.

Secreto. Proced. Ord. (Individual) Laboral Individual Se Ordena Formar Cuad. de Amp. Indirecto. 1 Acdo. en Cuad. Amparo. Núm. Exp. 1330/2024 Amparo Indirecto 3077/2024- Vii.

Secreto. Proced. Ord. (Individual) Laboral Individual Se Admite y Se Ordena Emplazamiento. 1 Acdo. Núm. Exp. 1404/2024.

Secreto. Proced. Ord. (Individual) Laboral Individual Contestación de Demanda/Término para Réplica. 1 Acdo. Núm. Exp. 144/2024.

Secreto. Proced. Ord. (Individual) Laboral Individual Contraréplica/S-F Audiencia. 1 Acdo. Núm. Exp. 1520/2023.

Secreto. Proced. Ord. (Individual) Laboral Individual Proporciona Dom. para Emplazar. 1 Acdo. Núm. Exp. 1558/2023.

Secreto. Proced. Ord. (Individual) Laboral Individual Se Admite y Se Ordena Emplazamiento. 1 Acdo. Núm. Exp. 1632/2024.

Secreto. Proced. Ord. (Individual) Laboral Individual Se Admite Contestación/ Termino para Réplica. 1 Acdo. Núm. Exp. 1670/2023.

Secreto. Proced. Ord. (Individual) Laboral Individual Replica y Vista Demandada. 1 Acdo. Núm. Exp. 1738/2023.

SOLO CONSULTA SOLO CONSULTA SOLO CONSULTA

Secreto. Proced. Ord. (Individual) Laboral Individual Se Ordena Formar Cuad. de Amp. Indirecto. 1 Acdo. en Cuad. Amparo. Núm. Exp. 1940/2023 Amparo Indirecto 2624/2024.
Secreto. Proced. Ord. (Individual) Laboral Individual Se Admite y Se Ordena Emplazamiento. 1 Acdo. Núm. Exp. 1968/2024.
Secreto. Proced. Ord. (Individual) Laboral Individual Se Admite y Se Ordena Emplazamiento. 1 Acdo. Núm. Exp. 2002/2024.
Secreto. Proced. Ord. (Individual) Laboral Individual Se Admite y Se Ordena Emplazamiento. 1 Acdo. Núm. Exp. 2112/2024.
Secreto. Proced. Ord. (Individual) Laboral Individual Se Admite y Se Ordena Emplazamiento. 1 Acdo. Núm. Exp. 2242/2024.
Secreto. Proced. Ord. (Individual) Laboral Individual Se Admite y Se Ordena Emplazamiento. 1 Acdo. Núm. Exp. 2312/2024.
Secreto. Proced. Ord. (Individual) Laboral Individual Se Admite y Se Ordena Emplazamiento. 1 Acdo. Núm. Exp. 2314/2024.
Secreto. Proced. Ord. (Individual) Laboral Individual Se Admite y Se Ordena Emplazamiento. 1 Acdo. Núm. Exp. 2316/2024.
Secreto. Proced. Ord. (Individual) Laboral Individual Notif. Personal. 1 Acdo. Núm. Exp. 2330/2024.
Secreto. Proced. Ord. (Individual) Laboral Individual Se Admite y Se Ordena Emplazamiento. 1 Acdo. Núm. Exp. 2332/2024.
Secreto. Proced. Ord. (Individual) Laboral Individual Se Previene. 1 Acdo. Núm. Exp. 2336/2024.
Secreto. Proced. Ord. (Individual) Laboral Individual Se Admite y Se Ordena Emplazamiento. 1 Acdo. Núm. Exp. 2340/2024.
Secreto. Proced. Ord. (Individual) Laboral Individual Se Admite y Se Ordena Emplazamiento. 1 Acdo. Núm. Exp. 2342/2024.
Secreto. Proced. Ord. (Individual) Laboral Individual Se Admite y Se Ordena Emplazamiento. 1 Acdo. Núm. Exp. 2346/2024.
Secreto. Proced. Ord. (Individual) Laboral Individual Se Admite y Se Ordena Emplazamiento. 1 Acdo. Núm. Exp. 2358/2024.
Secreto. Proced. Ord. (Individual) Laboral Individual Se Admite y Se Ordena Emplazamiento. 1 Acdo. Núm. Exp. 2360/2024.
Secreto. Proced. Ord. (Individual) Laboral Individual Se Admite y Se Ordena Emplazamiento. 1 Acdo. Núm. Exp. 2362/2024.
Secreto. Proced. de Ejecc. Laboral Individual Se Admite y de Ordena Ejecución. 1 Acdo. Núm. Exp. 2364/2024.
Secreto. Proced. Ord. (Individual) Laboral Individual Se Previene. 1 Acdo. Núm. Exp. 2370/2024.
Secreto. Proced. Ord. (Individual) Laboral Individual Se Admite y Se Ordena Emplazamiento. 1 Acdo. Núm. Exp. 2372/2024.
Secreto. Proced. Ord. (Individual) Laboral Individual Se Admite y Se Ordena Emplazamiento. 1 Acdo. Núm. Exp. 2374/2024.
Secreto. Proced. Ord. (Individual) Laboral Individual Se Admite y Se Ordena Emplazamiento. 1 Acdo. Núm. Exp. 2376/2024.
Secreto. Proced. Ord. (Individual) Laboral Individual Se Ordena Formar Cuad. de Amp. Indirecto. 1 Acdo. en Cuad. Amparo. Núm. Exp. 258/2024 Amparo Indirecto 2989/2024- VI.
Secreto. Proced. Ord. (Individual) Laboral Individual Contestación/ Término para Réplica. 1 Acdo. Núm. Exp. 504/2023.
Secreto. Proced. Ord. (Individual) Laboral Individual Réplica/ Fuera de Término. 1 Acdo. Núm. Exp. 524/2023.
Secreto. Proced. Ord. (Individual) Laboral Individual Contraréplica/ Buzón/S- F Audiencia. 1 Acdo. Núm. Exp. 68/2024.
Secreto. Proced. Ord. (Individual) Laboral Individual Revoca. 1 Acdo. Núm. Exp. 712/2024.
Secreto. Proced. Ord. (Individual) Laboral Individual Se Admite Contestación/ Termino para Réplica. 1 Acdo. Núm. Exp. 722/2024.
Secreto. Proced. Ord. (Individual) Laboral Individual Contestación/ Termino para Réplica. 1 Acdo. Núm. Exp. 952/2024.
Sánchez Corona Hugo Enrique vs. Bconnect Services, S.A. de C.V. Proced. Ord. (Individual) Laboral Individual Convn. y Archivo. 1 Acdo. Núm. Exp. 866/2023.
Trejo Ambriz Martín Federico vs. Pieltrade, S.A. de C.V. Proced. Ord. (Individual) Laboral Individual No Emb. Precautorio. 1 Acdo. Núm. Exp. 1682/2024.
Valadez Peña Mariana Verenice vs. Muvu, S.A. P. I de C.V. y de Fuentes Garza Marcelo y Calva Cortés Walkiria y Arano Utrera Abel. Proced. Ord. (Individual) Laboral Individual Agregar. 1 Acdo. Núm. Exp. 180/2023.
Vázquez Luna Georgina Eugenia vs. Grand Tower del Valle, A.C. y Servicios Omni, S.A. de C.V. y Robles Mauricio. Proced. Ord. (Individual) Laboral Individual Autoriza. 1 Acdo. Núm. Exp. 374/2023.
Zahar Hernández Mónica vs. Macías Salinas María de la Luz. Proced. Ord. (Individual) Laboral Individual No Asociarse. 1 Acdo. Núm. Exp. 910/2024.

AUDIENCIA
Armengol Morales Yazmín vs. Royal Bowl Manacar S. de R. L. de C.V. Acta Minima de Aud. de Juic. Proced. Ord. (Individual) Laboral Individual. 1 Audiencia. Núm. Exp. 592/2023.
López Sánchez Jorge vs. Corporación Integral en Telecomunicaciones, S.A. de C.V. y González Castro Genaro y Pacheco Hernández Nabor y González González Carlos y Ramírez Espinoza José Ángel y Reyes Ascencio María del Pilar. Acta Mínima de Aud. de Juicio. Convenio. Proced. Ord. (Individual) Laboral Individual. 1 Audiencia. Núm. Exp. 228/2023.
Rojas Casillas Ignacio vs. Allied Universal Private Security Services, S.A. de C.V. Acta Minima de Aud. de Juic. Proced. Ord. (Individual) Laboral Individual. 1 Audiencia. Núm. Exp. 1144/2023.
Vargas Estrada Gloria Angélica vs. Tecnología en Monederos, S. de R. L. de C.V. Acta Mínima de Aud. Prelim. Proced. Ord. (Individual) Laboral Individual. 1 Audiencia. Núm. Exp. 888/2023.
LA SECRETARIA INSTRUCTORA
LIC. MARÍA GUADALUPE TORRES ISLAS

OCTAVO TRIBUNAL LABORAL DE ASUNTOS INDIVIDUALES DE LA CIUDAD DE MÉXICO

SECRETARÍA "A"
ACUERDOS DEL 7 DE ENERO DEL 2025

Acosta Ramírez Telma vs. Lobo Román Francisco Hermilo y Grupo Empresarial Hercco. Ro, S. de R. L. de C.V. Proced. Ord. (Individual) Laboral Individual 1 Acdo. Núm. Exp. 1947/2024.
Aguilera Gutiérrez Adriana vs. Sistemas de Geolocalización Digital, S.A. de C.V. Proced. Ord. (Individual) Laboral Individual 1 Acdo. Núm. Exp. 1951/2024.
Arjona Uresti Leslie Denise vs. Centro de Aprendizaje Celestin Freinet, S. C. Proced. Ord. (Individual) Laboral Individual 1 Acdo. Núm. Exp. 1637/2023.
Badillo Alvarado Jonathan Israel vs. Martínez Salcedo Ángela Belem y G. Helayel Tanir y Quantum Fl S. de R. L. de C.V. Proced. Ord. (Individual) Laboral Individual 1 Acdo. Núm. Exp. 1797/2023.
Bobadilla Olvera Elvia Laura vs. Nueva Walmart de México, S. de R. L. de C.V. Proced. Ord. (Individual) Laboral Individual Cump. de Convenio. 1 Acdo. Núm. Exp. 1407/2023.
Cepeda Decanis Emmanuel vs. Razo Bustos Carlos y Unidades de Verificación Cencon, S.A. de C.V. Proced. Ord. (Individual) Laboral Individual 1 Acdo. Núm. Exp. 2025/2024.
Cortés Xochihua Daniela vs. Cimatel Telecomunicaciones, S.A. de C.V. y Méndez José Luis y Gómez Monje Laura Viviana. Proced. Ord. (Individual) Laboral Individual 1 Acdo. Núm. Exp. 1939/2024.
Donovan Uriel vs. Administradora de Cartera Servicios Legales Ramírez Villegas y Asociados, S.A. de C.V. y Balderas Hernández Juan Antonio y Ramírez Villegas Ángel Iván. Proced. Ord. (Individual) Laboral Individual 1 Acdo. Núm. Exp. 1915/2024.
Feijoo Téllez Érika vs. Distribuidora de Medicamentos y Servicios para la Salud, S.A. de C.V., y Olguín Murillo Eduardo. Proced. Ord. (Individual) Laboral Individual 1 Acdo. Núm. Exp. 1661/2023.
Ferreira Chaires Magda Patricia vs. Salas Aparicio Lucero del Carmen y -. Proced. Ord. (Individual) Laboral Individual 1 Acdo. Núm. Exp. 115/2024.
Flores Carrillo Norma Aurora vs. Atento Servicios, S.A. de C.V. Proced. Ord. (Individual) Laboral Individual 1 Acdo. Núm. Exp. 1215/2023.
Godínez Martínez Fabricio Jordán vs. Saprinsa Elevadores, S. C. de R. L. de C.V. y Cabrera N Antonio. Proced. Ord. (Individual) Laboral Individual 1 Acdo. Núm. Exp. 1959/2024.
Gómez Rodríguez Rolando vs. Pernod Ricard México, S.A. de C.V. y Salgado Estrada Israel y García Leal Adriana. Proced. Ord. (Individual) Laboral Individual 1 Acdo. Núm. Exp. 109/2024.
Grupo Dental Tecnológico Mexicano, S.A. P. I. de C.V. vs. Mañón Nettel Jorge Pablo. Otros (Paraprocesales O. Voluntarios) Laboral Individual 1 Acdo. Núm. Exp. 1941/2024.
Hernández Mosqueda Luis David vs. 7- Eleven México, S.A. de C.V. Proced. Ord. (Individual) Laboral Individual 1 Acdo. Núm. Exp. 1927/2024.
Hernández Ángeles Pedro Isaac vs. Egal Technical Service, S.A. de C.V. y González Manríquez Eduardo. Proced. Ord. (Individual) Laboral Individual 1 Acdo. Núm. Exp. 799/2024.
Herrera González José Israel vs. Valtrum, S.A. de C.V. y Disimed, S.A. de C.V. y Plaza Salud, S.A. de C.V. y Centrum Promotora

SOLO CONSULTA
SOLO CONSULTA
SOLO CONSULTA

Internacional, S.A. de C.V. y Jiménez de Jesús Claudia y Campos Gudiño Valentín y Campos Ramírez Valentín y Chavero Maldonado Edgar Benjamín. Proced. Ord. (Individual) Laboral Individual 1 Acdo. Núm. Exp. 1969/2023.

Lemus Vázquez Sergio vs. Restaurantes Toks, S.A. de C.V. Proced. Ord. (Individual) Laboral Individual 1 Acdo. Núm. Exp. 1921/2024.

Luna Guerrero Luis Ángel vs. Home Depot México, S. de R. L. de C.V. y Asociados Home Depot, S.A. de C.V. y Rueda Guerra Claudia Cecilia. Proced. Ord. (Individual) Laboral Individual 1 Acdo. Núm. Exp. 1527/2023.

Martínez Gómez Juan Antonio vs. Equipos y Convertidores para Gas L. P. Fénix, S.A. de C.V. Proced. Ord. (Individual) Laboral Individual 1 Acdo. Núm. Exp. 1937/2024.

Martínez Gómez Jorge David vs. Levic, S.A. de C.V. Proced. Ord. (Individual) Laboral Individual 1 Acdo. Núm. Exp. 1941/2023.

Martínez Peña Benjamín Hilario vs. Panadería la Chata de Don Juan y Ignacio Guzmán Juan. Proced. Ord. (Individual) Laboral Individual 1 Acdo. Núm. Exp. 1631/2024.

Mayorga Vázquez Julio vs. Nielseniq México Services, S. de R. L. de C.V. y Nielsen México Services, S. de R. L. de C.V. Proced. Especial Laboral Individual 1 Acdo. Núm. Exp. 1923/2024.

Mejía Romero Patricia vs. Ssp Digital, S.A. de C.V. Proced. Ord. (Individual) Laboral Individual 1 Acdo. Núm. Exp. 215/2024.

Meraz Rosas Miguel Ángel vs. Caska México, S.A. de C.V. Proced. Ord. (Individual) Laboral Individual 1 Acdo. Núm. Exp. 391/2024.

Meymar Lamadrid Arturo Demetrio vs. Intec de México, S.A. P. I. de C.V. Proced. Ord. (Individual) Laboral Individual 1 Acdo. Núm. Exp. 1141/2023.

Olvera Moreno María del Rosario vs. Alianza para la Educación Superior, A.C. y Flores del Valle Rosa María y Flores del Valle María Luisa. Proced. Ord. (Individual) Laboral Individual 1 Acdo. Núm. Exp. 1935/2024.

Producciones Imagen Towers, S.A. de C.V. vs. Torres Garfias José Octavio. Otros (Paraprocesales O. Voluntarios) Laboral Individual 1 Acdo. Núm. Exp. 1925/2024.

Rodríguez Aguilar Laura Denisse vs. Profesionales en Mantenimiento y Limpieza Jls, S.A. de C.V. Proced. Ord. (Individual) Laboral Individual 1 Acdo. Núm. Exp. 1777/2023.

Rosales Popoca José David vs. Estrategias Comerciales en Promociones y Marketing, S.A. de C.V. Proced. Ord. (Individual) Laboral Individual 1 Acdo. Núm. Exp. 1931/2024.

Salazar Gutiérrez Diego vs. Hand Held Solutions, S.A. de C.V. Proced. Ord. (Individual) Laboral Individual 1 Acdo. Núm. Exp. 1963/2024.

Sánchez Javier Raúl vs. La Calle del Vino, S.A. de C.V. Proced. Ord. (Individual) Laboral Individual 1 Acdo. Núm. Exp. 197/2024.

Servín Villagrán Susana vs. Grupo Informático Lo Sab, S.A. de C.V. y Js Trust, S.A. P. I. de C.V. y Mega Comercio Fuentes, S. de R. L. de C.V. Proced. Ord. (Individual) Laboral Individual 1 Acdo. Núm. Exp. 1911/2024.

Trabajadores Administrativos Mexicanos, S.A. de C.V. vs. Romero San Pedro Magali Shantal. Otros (Paraprocesales O. Voluntarios) Laboral Individual 1 Acdo. Núm. Exp. 1945/2024.

Trujillo Hernández Karla Liliana vs. Soprimasa, S.A. de C.V. y Laboratorio Integral Vida Saludable, S.A. de C.V. Proced. Ord. (Individual) Laboral Individual 1 Acdo. Núm. Exp. 1955/2024.

AUDIENCIA

Ismaya Álvarez Grecia Stephani vs. García Ramírez María Teresa y García Ramírez Óscar. Acta Minima de Aud. de Juic. Proced. Ord. (Individual) Laboral Individual. 1 Audiencia. Núm. Exp. 1235/2023.

Ramírez Mateo David vs. Panificadora el Horno, S.A. de C.V. Acta Minima de Aud. de Juic. Proced. Ord. (Individual) Laboral Individual. 1 Audiencia. Núm. Exp. 133/2024.

Vicente Linares Israel vs. Hazak Seguridad Privada, S.A. de C.V. Acta Minima de Aud. Prelim. Proced. Ord. (Individual) Laboral Individual. 1 Audiencia. Núm. Exp. 1437/2023.

LA SECRETARIA INSTRUCTORA
LIC. LAURA ALCALDE RODRÍGUEZ

SECRETARÍA "B"
ACUERDOS DEL 7 DE ENERO DEL 2025

Alcántara Sánchez Ángel vs. Proveedora de Vigilancia Privada y Mantenimiento, S.A. de C.V. y de la Torre Orozco Salvador y Miranda Berny José y Instituto Mexicano del Seguro Social (Imms) y Instituto del Fondo Nacional para la Vivienda de Los y Trabajadores (Infonavit). Proced. Ord. (Individual) Laboral Individual Prevención. 1 Acdo. Núm. Exp. 1752/2023.

Almaguer Reyes Miguel Ángel vs. Soluciones Fernández, S.A. de C.V. y Manuel Alonso. Proced. Ord. (Individual) Laboral Individual Prevención. 1 Acdo. Núm. Exp. 1556/2023.

Arreguín Burgos Sandra Nayeli vs. Zona de Espacio Humano, S.A. de C.V. y Colaboración Tecnológica, S.A. de C.V. Proced. Ord. (Individual) Laboral Individual Admisión. 1 Acdo. Núm. Exp. 1600/2023.

Carreón Rodríguez Jorge vs. Gudiño Gutiérrez Genoveva y Quintos Gudiño Paula Halina. Proced. Ord. (Individual) Laboral Individual Admisión. 1 Acdo. Núm. Exp. 1548/2023.

Chacón Caballero Luis Osvaldo vs. Landeros Sánchez José Luis y Propietario de la Razon Social O. Nombre Comercial Taquería. Proced. Ord. (Individual) Laboral Individual Prevención. 1 Acdo. Núm. Exp. 1908/2024.

Chávez Chombo Carlos David vs. Grupo Zorro Abarrotero, S. de R. L. de C.V. Proced. Ord. (Individual) Laboral Individual Admisión. 1 Acdo. Núm. Exp. 458/2024.

Cruz Cruz Gloria vs. Curve Appeal S.A. de C.V. y Menéndez Estrada Ruthie y Menéndez Estrada Diego Guillermo. Proced. Ord. (Individual) Laboral Individual Prevención. 1 Acdo. Núm. Exp. 1768/2023.

Díaz Ortiz José Roberto vs. Proveedora de Servicios y Soluciones para Inmuebles, S. de R. L. de C.V. Proced. Ord. (Individual) Laboral Individual Admisión. 1 Acdo. Núm. Exp. 1658/2023.

Escalante Zerecero Jehu Zabdiel vs. Prosegur Custodias, S.A. de C.V. y Martell Sergio. Proced. Ord. (Individual) Laboral Individual Replica. 1 Acdo. Núm. Exp. 208/2024.

Escalona Rodríguez Diana Karina y Martínez Escobedo Guillermo vs. Jaber Limpieza en General, S.A. de C.V. Proced. Ord. (Individual) Laboral Individual Admite. 1 Acdo. Núm. Exp. 1390/2024.

García Hernández Silvia Edith vs. Servicios Especializados de Reparto, S.A. de C.V. Proced. Especial Laboral Individual Admite. 1 Acdo. Núm. Exp. 936/2023.

García Domínguez Justa vs. Elizalde García Berenice y Isunza Marín Carlos Eduardo y de Alambre Diseño y Calidad, S.A. S. Proced. Ord. (Individual) Laboral Individual Prevención. 1 Acdo. Núm. Exp. 1978/2024.

González Carreto Pahola Mercedes vs. Vallas y Gigantografías, S.A. de C.V. y Givig, S.A. de C.V. y Inovation Box Group, S.A. de C.V. y Pantavallas, S.A. de C.V. y Dragar Marketing, S.A. de C.V. y Tenkutli, S.A. de C.V. y Greenternet, S.A. de C.V. y Cedrone Gabriel Fernando y González Lara Vanessa. Proced. Ord. (Individual) Laboral Individual Prevención. 1 Acdo. Núm. Exp. 1326/2023.

Guerrero Sandoval Lissete vs. Holtz Álvarez y Asociados, S. C. y Inmobiliaria Hodaya, S.A. de C.V. y Raíces Venta Directa, S.A. de C.V. y Denneve. Proced. Ord. (Individual) Laboral Individual Prevención. 1 Acdo. Núm. Exp. 1488/2023.

Guevara Rivera Ana María vs. Moreno Yáñez José Luis y Aguilar Hernández Ana Luisa. Proced. Ord. (Individual) Laboral Individual Prevención. 1 Acdo. Núm. Exp. 1512/2023.

Hernández Carreño Miriam vs. Focus On Sales, S.A. de C.V. y Glaxosmithkline Consumer Healthcare México, S.A. de C.V. y Mayo Castellanos Antonio y Ramírez Violeta. Proced. Ord. (Individual) Laboral Individual Prevención. 1 Acdo. Núm. Exp. 1518/2023.

Hernández García Juan Carlos vs. Pérez Alonso Aristeo Epifanio. Proced. Ord. (Individual) Laboral Individual Admisión. 1 Acdo. Núm. Exp. 1270/2023.

Hernández Tinoco Alejandro vs. Comercializadora Crushi, S.A. de C.V. y Cleanium, S. de R. L. de C.V. y Api, S.A. de C.V. Proced. Ord. (Individual) Laboral Individual Admisión. 1 Acdo. Núm. Exp. 1526/2023.

Hernández Vilchis José Leopoldo vs. Promotora y Constructora Tollan, S.A. de C.V. y Agüero Carlos y Hernández Jorge y Urbanhub México, S. de R. L. de C.V. y Syasa México, S. de R. L. de C.V. y Escala Gerencia, S.A. P. I. de C.V. (. Proced. Ord. (Individual) Laboral Individual Prevención. 1 Acdo. Núm. Exp. 1234/2023.

Hernández Escalona Metztli vs. Especialistas en Reclutamiento México, S. de R. L. de C.V. Proced. Ord. (Individual) Laboral Individual Admisión. 1 Acdo. Núm. Exp. 1578/2023.

Isabel Velázquez Guadalupe vs. Limpieza Prisma México, S.A. de C.V. y Corporación Prisma, S.A. de C.V. Proced. Ord. (Individual) Laboral Individual Prevención. 1 Acdo. Núm. Exp. 1966/2024.

Iturbe León David vs. Ericsson Telecom, S.A. de C.V. Proced. Ord. (Individual) Laboral Individual Prevención. 1 Acdo. Núm. Exp. 1282/2023.

Jara Sánchez Luis Ángel vs. Instituto de Verificación Administrativa de la Ciudad de México. Proced. Ord. (Individual) Laboral Individual Prevención. 1 Acdo. Núm. Exp. 1470/2023.

SOLO CONSULTA
SOLO CONSULTA
SOLO CONSULTA

López Aguilar Karen Alejandra vs. Servicios e Integración Biomédica de México, S.A. de C.V. Proced. Ord. (Individual) Laboral Individual Admisión. 1 Acdo. Núm. Exp. 1784/2023.

López Pastelin Leticia vs. Casa Marzam Sociedad Anónima de Capital Variable. Proced. Especial Laboral Individual Prevención. 1 Acdo. Núm. Exp. 1510/2024.

Manzano García Adrián Ilhuicamina vs. La Casa de Los Abuelos, S.A. de C.V. y la Casa de Los Abuelos Cuicuilco, S.A. de C.V. Proced. Ord. (Individual) Laboral Individual Prevención. 1 Acdo. Núm. Exp. 1618/2023.

Martínez Sánchez Axell vs. Servicios de Protección Privada Lobo, S.A. de C.V. y Operadora de Centros de Espectáculos, S.A. de C.V. y Cosevip Servicios Profesionales en México, S.A. de C.V. y Soberón Kuri Luis Alejandro. Proced. Ord. (Individual) Laboral Individual Prevención. 1 Acdo. Núm. Exp. 494/2024.

Montiel Velázquez María Magdalena vs. Servicio Central, S.A. de C.V. y Castro Martínez Gabriela Paola del Socorro. Proced. Ord. (Individual) Laboral Individual Réplicas. 1 Acdo. Núm. Exp. 962/2023.

Morales Villanueva Addi Nayeli vs. Recopos, S.A. de C.V. Proced. Ord. (Individual) Laboral Individual Prevención. 1 Acdo. Núm. Exp. 1762/2023.

Nacional Monte de Piedad, I. A. P vs. Jiménez Rivera Úrsula Beatriz. Otros (Paraprocesales O. Voluntarios) Laboral Individual Admite. 1 Acdo. Núm. Exp. 1532/2023.

Olvera Vera Alberto vs. Gtim Software Projects, S. de R. L. de C.V. Proced. Ord. (Individual) Laboral Individual Prevención. 1 Acdo. Núm. Exp. 2002/2024.

Osorio González Antonio Felipe vs. Aviva Logistics, S.A. de C.V. y Castillo Aarón y Acosta Said Israel y Aguilar Víctor y Sánchez Erick. Proced. Ord. (Individual) Laboral Individual Admisión. 1 Acdo. Núm. Exp. 1750/2023.

Padilla Aguirre José Luis vs. Jv Churrascaria México, S. de R. L. de C.V. y Halfeo Comercializadora Mx, S.A. de C.V. y Grupo Restaurantero Dinar, S.A. de C.V. y Romo Arámbula Javier y Fernando. Proced. Ord. (Individual) Laboral Individual Admite. 1 Acdo. Núm. Exp. 1336/2024.

Pantoja Cabrera Fernando vs. Cadena Comercial Oxxo, S.A. de C.V. y Ramírez Correa Eduardo. Proced. Ord. (Individual) Laboral Individual Admisión. 1 Acdo. Núm. Exp. 1736/2023.

Pérez Peña García Mariem vs. Lapi S.A. de C.V. Proced. Ord. (Individual) Laboral Individual Admisión. 1 Acdo. Núm. Exp. 1722/2023.

Pérez Saucedo Rubén vs. Grupo Gayosso S.A. de C.V. y Gayosso Servicios Corporativos S.A. de C.V. y Mausoleos del Ángel S.A. de C.V. y Industria Técnica de la Laguna S.A. de C.V. y Agencia Eusebio Gayosso S.A. de C.V. y Agencia Funeraria Gayosso S.A. de C.V. y Jardines del Tiempo S.A. de C.V. y Servicios Auxiliares a Cementerios S.A. de C.V. y Tiempo y Vida S.A. de C.V. y Mejía Caballero Arnulfo y Peña Velázquez Carlos. Proced. Ord. (Individual) Laboral Individual Requerimiento de Segundo Tcc Dt 947 Actor. 1 Acdo. en Cuad. Amparo. Núm. Exp. 144/2022 Demandado.

Peña Moreno Diana Elizabeth vs. Pharma Plus, S.A. de C.V. Proced. Ord. (Individual) Laboral Individual Admisión. 1 Acdo. Núm. Exp. 1524/2023.

Pineda Luna Dulce Mariel vs. Restaurantes Cecosa, S.A. de C.V. Proced. Ord. (Individual) Laboral Individual Prevención. 1 Acdo. Núm. Exp. 2072/2024.

Plaza Tinajero Alejandro vs. Restaurantes Admx, S. de R. L. de C.V. Proced. Ord. (Individual) Laboral Individual Admite. 1 Acdo. Núm. Exp. 1758/2024.

Quintana Bravo Christian Ernesto y Soto Martínez Ricardo y Mejía Trujillo Josué Valeriano vs. Heroico Cuerpo de Bomberos de la Ciudad de México. Proced. Ord. (Individual) Laboral Individual Admisión. 1 Acdo. Núm. Exp. 1716/2023.

Ramírez Cruz Edmundo y Sánchez González Rosa María vs. Eulen de México de Servicios, S.A. de C.V. Proced. Especial Laboral Individual Admite. 1 Acdo. Núm. Exp. 304/2024.

Reséndiz González Jacinto vs. Ayala González Elizabeth. Proced. Ord. (Individual) Laboral Individual Prevención. 1 Acdo. Núm. Exp. 1318/2024.

Reyes Lucio Santa Eugenia vs. Sistemas Practicos en Seguridad Privada, S.A. de C.V. y Servicios Especializados de Investigación y Custodia, S.A. de C.V. y Sss Asistencia y Supervisión S.A. de C.V. Proced. Ord. (Individual) Laboral Individual Desistimiento y Rebeldía. 1 Acdo. Núm. Exp. 266/2024.

Rivera Campos Francisco Javier vs. Grupo Benber Vital, S.A. de C.V. y Grupo Benber, S.A. de C.V. Proced. Ord. (Individual) Laboral Individual Admisión. 1 Acdo. Núm. Exp. 1536/2023.

Rodríguez Moreno Juana Jazmín vs. Nájera Martínez José Antonio y Trejo Lourdes y Porraz Ruíz Alfredo y Mariscal Jesús y Hernández Puertas Mauricio Antonio y Casas Rangel Rodolfo Alvarado y Porraz Ruíz Eduardo y Casas Llorens Ana Claudia. Proced. Ord. (Individual) Laboral Individual Prevención. 1 Acdo. Núm. Exp. 1538/2023.

Romero Flores Arely Saray vs. Rw Telecomunicaciones, S.A. de C.V. y Rw Intersistemas, S.A. de C.V. y Licóna Cordero Wilfrido y Medina Alvarado Jesús. Proced. Ord. (Individual) Laboral Individual Admisión. 1 Acdo. Núm. Exp. 1706/2023.

Saballos Leiva Yessenia Elizabeth vs. Meli Operaciones Logísticas, S. de R. L. de C.V. y Millán Javier y Nute Joel. Proced. Ord. (Individual) Laboral Individual Admisión. 1 Acdo. Núm. Exp. 1666/2023.

Sol Díaz Israel vs. Vervilem, S.A. de C.V. y Rojas Monserrat y Rojas Edmundo. Proced. Ord. (Individual) Laboral Individual Admisión. 1 Acdo. Núm. Exp. 1864/2023.

Tafolla Aguilera Jéssica vs. Orozco Miranda Gabriela. Proced. Ord. (Individual) Laboral Individual Admite. 1 Acdo. Núm. Exp. 370/2024.

Trejo Araujo Ulises vs. Janel S.A. de C.V. y Soluciones Estratégicas Reñmi S.A. de C.V. y Salazar Morales Jesús. Proced. Ord. (Individual) Laboral Individual Admisión. 1 Acdo. Núm. Exp. 1824/2023.

Trujillo Nabor Susana Yazmín vs. Instituto Óscar González Blakaller, A.C. y Pérez Valencia Huitrón Enrique José. Proced. Ord. (Individual) Laboral Individual Admite y Autoriza. 2 Acdos. Núm. Exp. 1102/2023.

Vega Cadena Isaac Eduardo vs. Peralta Hernández Jesús Eduardo y Ortiz Martínez Libertad Itzaya. Proced. Ord. (Individual) Laboral Individual Prevención. 1 Acdo. Núm. Exp. 1648/2024.

Villegas Guevara Arturo Enrique vs. Rivera Rico Carlos. Proced. Ord. (Individual) Laboral Individual Admisión. 1 Acdo. Núm. Exp. 1792/2023.

Zetina Robles Giancarlo vs. La Alacena Gourmet, S.A. de C.V. Proced. Ord. (Individual) Laboral Individual Admisión. 1 Acdo. Núm. Exp. 1718/2023.

EL SECRETARIO INSTRUCTOR
LIC. JUAN DE DIOS LARA ROBLES

NOVENO TRIBUNAL LABORAL DE ASUNTOS INDIVIDUALES DE LA CIUDAD DE MÉXICO

SECRETARÍA "A"
ACUERDOS DEL 7 DE ENERO DEL 2025

American Express Company (México), S.A. de C.V. vs. Romero Rodríguez Delia Patricia. Otros (Paraprocesales O. Voluntarios) Laboral Individual Acuerdo. 1 Acdo. Núm. Exp. 679/2024.

Arroyo Díaz de Los Ramos Lorena vs. Mp Agregador, S. de R. L. de C.V. Proced. Ord. (Individual) Laboral Individual Acuerdo. 1 Acdo. Núm. Exp. 1537/2023.

Benítez Hernández Martha Elizabeth vs. Operadora 3 S S de R. L. de C.V. Proced. Ord. (Individual) Laboral Individual Acuerdo. 1 Acdo. Núm. Exp. 769/2024.

Calderón Gómez Enrique vs. Metálica y Tecnoligia Estructural Bim S.A. de C.V. Proced. Ord. (Individual) Laboral Individual Acuerdo. 1 Acdo. Núm. Exp. 2121/2024.

Carro García Crescenciano Javier vs. Vigilancia y Seguridad Privada Castellanos Vipcast S.A. de C.V. Proced. Ord. (Individual) Laboral Individual Acuerdo. 1 Acdo. Núm. Exp. 2105/2024.

Caudillo Cordero Carlos y Montoya Rubalcava Roberto vs. Oyr Seguridad Privada S.A. de C.V. Proced. Ord. (Individual) Laboral Individual Acuerdo. 1 Acdo. Núm. Exp. 2063/2024.

Chacha Javier Murillo vs. Ávalos Martínez Víctor. Proced. Ord. (Individual) Laboral Individual Acuerdo. 1 Acdo. Núm. Exp. 739/2023.

Chino Cruz Abraham Ignacio vs. Televisa Corporación S.A. de C.V. y Corporativo Televisa S.A. de C.V. Proced. Ord. (Individual) Laboral Individual Acuerdo. 1 Acdo. en Cuad. Amparo. Núm. Exp. 183/2023.

Díaz Gómez Arisai Litael vs. Artesanias y Fantasias Julio, S.A. de C.V. Proced. Ord. (Individual) Laboral Individual Acuerdo. 1 Acdo. Núm. Exp. 251/2024.

SOLO CONSULTA
SOLO CONSULTA
SOLO CONSULTA

Enríquez Zarmiento Alejandrina vs. Grupo Elektra S.A. B de C.V. Proced. Ord. (Individual) Laboral Individual Acuerdo. 1 Acdo. Núm. Exp. 2101/2024.

Galicia Nava Marco Antonio vs. Lidhucap, S.A. de C.V. y Automobile Santa Fe, S.A. de C.V. y Renault Santa Fe, S.A. de C.V. Proced. Ord. (Individual) Laboral Individual Acuerdo. 1 Acdo. en Cuad. Amparo. Núm. Exp. 3/2023 Amparo Actora.

Horta López Joseline Angélica vs. Maison Kayser Reclutamiento y Operaciones del Centro S.A. de C.V. y Otros. Proced. Ord. (Individual) Laboral Individual Acuerdo. 1 Acdo. Núm. Exp. 1857/2024.

Izquierdo Gómez Ricardo vs. Grupo Constructor Hyclam S.A. de C.V. y Otros. Proced. Ord. (Individual) Laboral Individual Acuerdo. 1 Acdo. Núm. Exp. 2033/2024.

López Tosca Miguel Ángel vs. A. I. E. Protection S.A. de C.V. Proced. Ord. (Individual) Laboral Individual Acuerdo. 1 Acdo. Núm. Exp. 2041/2024.

Márquez Ambriz José Nahum vs. Logística en Transportación Especializada Itar S.A. de C.V. Proced. Ord. (Individual) Laboral Individual Acuerdo. 1 Acdo. Núm. Exp. 2103/2024.

Martínez Guerrero Jerónimo y Hernández Blanco Rogelio y Solórzano Martínez Juan Manuel y Otros vs. Virta Localización Satelital S.A. de C.V. y Virta Seguridad Privada S.A. de C.V. y Otro. Proced. Ord. (Individual) Laboral Individual Acuerdo. 1 Acdo. Núm. Exp. 2095/2024.

Muñoz Rodríguez Dulce Karolina vs. Roll And Pim S.A. de C.V. y Techniken S.A. de C.V. Proced. Ord. (Individual) Laboral Individual Acuerdo. 1 Acdo. en Cuad. Amparo. Núm. Exp. 15/2024.

Núñez Sierra Lizendys vs. Safe Enviroments Seguridad Privada S.A. de C.V. y Oyr Seguridad Privada S.A. de C.V. y Molinos Azteca S.A. de C.V. Proced. Ord. (Individual) Laboral Individual Acuerdo. 1 Acdo. Núm. Exp. 2077/2024.

Ramos Vázquez María Yolanda. Proced. Especial Laboral Individual Acuerdo. 1 Acdo. Núm. Exp. 2055/2024.

Rivera Valle Giovanna Graciela vs. Grupo Renga Seguridad Privada S.A. de C.V. y Coppel S.A. de C.V. Proced. Ord. (Individual) Laboral Individual Acuerdo. 1 Acdo. Núm. Exp. 2089/2024.

Salinas Hernández María del Socorro vs. Promovion de Ventas Rischner S.A. de C.V. y Otros. Proced. Ord. (Individual) Laboral Individual Acuerdo. 1 Acdo. Núm. Exp. 2113/2024.

Torres Vidaña Narciso vs. Grupo de Seguridad Privada, Pryse de México Sociedad Anónima de Capital Variable. Proced. Ord. (Individual) Laboral Individual Acuerdo. 1 Acdo. Núm. Exp. 2099/2024.

Zertuche Alcantar Diego Denis vs. Jr3 Pack & Ship S. de R. L. de C.V. y Otros. Proced. Ord. (Individual) Laboral Individual Acuerdo. 1 Acdo. Núm. Exp. 2085/2024.

Zorrilla Cruz Luis Antonio vs. Pide un Access S.A. de C.V. Proced. Ord. (Individual) Laboral Individual Acuerdo. 1 Acdo. Núm. Exp. 2073/2024.

AUDIENCIA

Ramírez Galeana Ángel Gilberto vs. Eaton Electrical Mexicana, S. de R. L. de C.V. Acdo. Proced. Ord. (Individual) Laboral Individual. 1 Audiencia. Núm. Exp. 289/2023.

EL SECRETARIO INSTRUCTOR

LIC. GUILLERMO ANTONIO MUCIÑO CHÁVEZ

SECRETARÍA "B"
ACUERDOS DEL 7 DE ENERO DEL 2025

Acosta Ávila Martha Antonia vs. Borem, S.A. de C.V. y García Pineda Emilio. Proced. Ord. (Individual) Laboral Individual 1 Acdo. Núm. Exp. 1590/2023.

Albarrán Hernández Carlos Edwin vs. Importaciones de Oriente Yuazha, S.A. de C.V. y Visión Grupo de Asesores y Consultores, S.A. de C.V. y Yuanjing Luo. Proced. Ord. (Individual) Laboral Individual 1 Acdo. Núm. Exp. 616/2023.

Alfaro Chillan Zianya Itzel vs. Praktimusa S.A. de C.V. y Otro. Proced. Ord. (Individual) Laboral Individual 1 Acdo. Núm. Exp. 2324/2024.

Amézquita Alcázar Michelle Zeltzin vs. Promociones Masivas de Seguros, Agente de Seguros, S.A. P. I. de C.V. Proced. Ord. (Individual) Laboral Individual 1 Acdo. Núm. Exp. 1148/2023.

Barrera Galindo Alma vs. Colegio Guadalupe, S. C. y Iribe Martínez Sandra Luz y Ornelas Rocío. Proced. Ord. (Individual) Laboral Individual 1 Acdo. Núm. Exp. 1928/2023.

Bernal Paredes Karla Bárbara vs. Pagos Intermex, S.A. de C.V. Proced. Ord. (Individual) Laboral Individual 1 Acdo. Núm. Exp. 60/2024.

Bustamante López José Pablo vs. Yqn Link, S. de R. L. de C.V. y Yqn International Logistics, S.A. de C.V. Proced. Ord. (Individual) Laboral Individual 1 Acdo. Núm. Exp. 2/2023.

Conde Jiménez Magali Yuzmali vs. Ea Logística, S.A. de C.V. Proced. Ord. (Individual) Laboral Individual 1 Acdo. Núm. Exp. 2060/2024.

Cortez Hernández María Hermnia vs. Marketing & Promotion S.A. P. I. de C.V. Proced. Ord. (Individual) Laboral Individual 1 Acdo. Núm. Exp. 416/2023.

Delgado Olguín Tanya Alexa vs. Desarrollos Inmobiliarios Axeda, S.A. de C.V. Proced. Ord. (Individual) Laboral Individual 1 Acdo. Núm. Exp. 972/2024.

Díaz Méndez Rubén vs. Grupo Hotelero Habita, S.A. de C.V. Proced. Ord. (Individual) Laboral Individual 1 Acdo. Núm. Exp. 1678/2023.

Escalante Aguillon Jesús Edgardo vs. Abidos Marketing Btl, S. de R. L. y Cruz González Luis Rodrigo. Proced. Ord. (Individual) Laboral Individual 1 Acdo. Núm. Exp. 1542/2023.

Flores Flores Gabriela vs. Bolerama Coyoacan, S.A. de C.V. Proced. Ord. (Individual) Laboral Individual 1 Acdo. Núm. Exp. 546/2024.

Gamas Islas María Fernanda. Proced. Ord. (Individual) Laboral Individual 1 Acdo. Núm. Exp. 2046/2024.

Geraldo Covarrubias Aimee vs. Albergue San Sebastián, A.C. Proced. Ord. (Individual) Laboral Individual 1 Acdo. Núm. Exp. 338/2024.

Guerra Servín Rodrigo vs. Latin Promotoria y Ventas S. de R. L. de C.V. Proced. Ord. (Individual) Laboral Individual 1 Acdo. Núm. Exp. 2276/2024.

Haidar Olascoaga Nicole vs. Grupo Reavis, S.A. P. I. de C.V. y Banco Actinver, S.A. de C.V. Institución de Banca Múltiple, Grupo Financiero Actinver y Eais Group S.A. P. I. de C.V. y Zaga Tawil Rafael y Grupo Reais, S.A. P. I. de C.V. y Eais Group, S.A. P. I. de C.V. Proced. Ord. (Individual) Laboral Individual 1 Acdo. Núm. Exp. 990/2023.

Hernández Hernández Lorena vs. Salazar Dávila Idalia Arminda. Proced. Ord. (Individual) Laboral Individual 1 Acdo. Núm. Exp. 1860/2023.

Heroico Cuerpo de Bomberos de la Ciudad de México vs. Núñez Rojas José Eduardo. Otros (Paraprocesales O. Voluntarios) Laboral Individual 1 Acdo. Núm. Exp. 598/2024.

Herrera González Danai vs. Operadora B Rojo, S.A. de C.V. y Vela Reyna Federico Hugo. Proced. Ord. (Individual) Laboral Individual 1 Acdo. Núm. Exp. 296/2024.

Imprecorme, S.A. de C.V. Otros (Paraprocesales O. Voluntarios) Laboral Individual 1 Acdo. Núm. Exp. 2320/2024.

Jiménez Hernández María Silvia vs. Instituto de Educación Infantil y Adolescente, S.A. de C.V. y Guzmán Salmerón Cecilia Monserrat. Proced. Ord. (Individual) Laboral Individual 1 Acdo. Núm. Exp. 350/2024.

López Roldán Alicia vs. Roma Limpieza Inmobiliaria S.A. de C.V. Proced. Ord. (Individual) Laboral Individual 1 Acdo. Núm. Exp. 2354/2024.

López Paredes Berenice vs. Centro Infantil de Desarrollo, Educación Temprana y Rehabilitación (Cedit) y Frontana Rangel Patricia y Pantoja Ortuño Oliver y Educación Temprana y Rehabilitación. Proced. Ord. (Individual) Laboral Individual 1 Acdo. Núm. Exp. 1454/2023.

Martínez Aburto Yoan vs. Enersave Wire And Cable, S. de R. L. de C.V. y Enersave 21 Wire And Cable, S. de R. L. de C.V. Proced. Ord. (Individual) Laboral Individual 1 Acdo. Núm. Exp. 1096/2023.

Martínez Hinojosa Guillermo Daniel vs. Servicios Integrales en Seguridad Privada y Servicios Administrativos Grupo Fénix, S.A. de C.V. Proced. Ord. (Individual) Laboral Individual 1 Acdo. Núm. Exp. 1070/2023.

Mejía Escobar Eduardo vs. Mspv Seguridad Privada, S.A. de C.V. Proced. Ord. (Individual) Laboral Individual 1 Acdo. Núm. Exp. 1914/2023.

Mendiola Jiménez Verónica Nieves vs. Mexpharm Medical And Health Solutions, S.A. de C.V. y Instituto Mexicano del Seguro Social y Instituto del Fondo Nacional de la Vivienda para los Trabajadores y Comisión Nacional del Sistema de Ahorro para el Retiro. Proced. Ord. (Individual) Laboral Individual 1 Acdo. Núm. Exp. 1286/2024.

Mendoza Bautista Gaudencia vs. Multisistemas de Seguridad del Centro, S.A. de C.V. Proced. Especial Laboral Individual 3 Acdos. Núm. Exp. 194/2023.

Molina Ramírez Oscar David vs. Casa Cravioto, S.A. de C.V. y Nava Piña Carlos. Proced. Ord. (Individual) Laboral Individual 2 Acdos. Núm. Exp. 1186/2023.

SOLO CONSULTA
SOLO CONSULTA
SOLO CONSULTA

Molleda Olivares Marco Antonio de Jesús vs. Renta de Maquinaria Pesada Piramide, S.A. de C.V. y Servicios Integrales en Administración Piramide, S.A. de C.V. y Galicia García José Luis. Proced. Ord. (Individual) Laboral Individual 1 Acdo. Núm. Exp. 66/2024.

Montes García Leni vs. Yahu Yaw Inmuebles, S.A. de C.V. y Jovel Hernández Irving Argenis y Mexicasa. Proced. Ord. (Individual) Laboral Individual 1 Acdo. Núm. Exp. 908/2023.

Montoya Chávez Adriana vs. Bravo Saldaña Yolanda. Proced. Ord. (Individual) Laboral Individual 1 Acdo. Núm. Exp. 390/2024.

Morales Santillán María Guadalupe vs. Decoraciones Mediterráneo, S.A. de C.V. Proced. Ord. (Individual) Laboral Individual 1 Acdo. Núm. Exp. 762/2023.

Morales de la Cruz Gabriela Ángeles vs. Jane Niya, S.A. de C.V. Proced. Ord. (Individual) Laboral Individual 1 Acdo. Núm. Exp. 1076/2023.

Ortiz Apolinar Omar y Torrijos Jiménez Susana vs. Estrada Nava Laura y Nava Nava María del Carmen. Proced. Ord. (Individual) Laboral Individual 2 Acdos. Núm. Exp. 1538/2023.

Osuna Guzmán Miriam Guadalupe y Vázquez Vázquez Roxana Karime vs. Servicios Especializados de Investigación y Custodia S.A. de C.V. Proced. Ord. (Individual) Laboral Individual 1 Acdo. Núm. Exp. 2310/2024.

Rangel Peláez Jesús vs. Unigas S.A. de C.V. y Otros. Proced. Ord. (Individual) Laboral Individual 1 Acdo. Núm. Exp. 2280/2024.

Rendón Martínez Simón Ángel vs. Get Justo, S.A. de C.V. y Grupo Empresarial Factores Especificos, S.A. de C.V. y Operadora de Restaurantes Urbanos, S.A. de C.V. y Grupo Empresarial Factores Especificos, S. de R. L. de C.V. y Hamui Hilwani Teófilo. Proced. Ord. (Individual) Laboral Individual 1 Acdo. Núm. Exp. 1780/2023.

Reyes Mendoza Arturo vs. Servicios Especializados de Investigación y Custodia, S.A. de C.V. Proced. Ord. (Individual) Laboral Individual 1 Acdo. Núm. Exp. 1552/2023.

Rodríguez Aragón Marco Antonio vs. Mecáno Inmobiliaria S.A. de C.V. Proced. Ord. (Individual) Laboral Individual 1 Acdo. Núm. Exp. 2290/2024.

Segura González Víctor Manuel vs. León Morales Hugo y Ángeles Calderón Gabriela y Martínez Vargas Jorge. Proced. Ord. (Individual) Laboral Individual 1 Acdo. Núm. Exp. 1220/2023.

Suárez Suárez Josué vs. Coordinación de Ingeniería y Arquitectura Montaño, S.A. de C.V. y Montaño Miguel. Proced. Ord. (Individual) Laboral Individual 1 Acdo. Núm. Exp. 466/2024.

Torres Gutiérrez Renuar David vs. Elmex Superior S.A. de C.V. y Otros. Proced. Ord. (Individual) Laboral Individual 1 Acdo. Núm. Exp. 2312/2024.

Yáñez García Karina Fabiola vs. Ds Lisart S.A. de C.V. Proced. Ord. (Individual) Laboral Individual 1 Acdo. Núm. Exp. 894/2023.

LA SECRETARIA INSTRUCTORA
LIC. LUZ MARÍA AGUIRRE ARCE

SOLO CONSULTA
SOLO CONSULTA
SOLO CONSULTA

EDICTOS

JUZGADO CUARTO DE LO CIVIL
SECRETARÍA "B"
EXP. No. 1330/2023
EDICTO No. 63

EDICTO PARA EMPLAZAR
A: BENJAMÍN ALBERTO PASCAL VILLARREAL y JULIA YOLANDA ALEJO CALZADA DE PASCAL.
En cumplimiento a lo ordenado en autos de ocho de noviembre dos mil veinticuatro. relativo a los autos del juicio ESPECIAL HIPOTECARIO seguido por FROSOPRUS SA DE CV en contra de BENJAMÍN ALBERTO PASCAL VILLARREAL y JULIA YOLANDA ALEJO CALZADA DE PASCAL, Expediente 1330/2023, se ordenó emplazar a los demandados BENJAMÍN ALBERTO PASCAL VILLARREAL y JULIA YOLANDA ALEJO CALZADA DE PASCAL, por edictos, mismos que se publicarán por tres veces de tres en tres días, en el Boletín Judicial y en el Periódico "LA CRÓNICA DE HOY", debiendo mediar entre cada publicación dos días hábiles precisándole a los enjuiciados mencionados, que cuentan con un término de CUARENTA Y CINCO DÍAS, para dar contestación a la demanda entablada en su contra, con el apercibimiento que para el caso de no hacerlo, se tendrá por contestada en sentido negativo y este juicio se continuará en su rebeldía, con la precisión de que quedan a su disposición en la Secretaría de Acuerdos, las copias de traslado correspondientes de la demanda y documentos base de la acción para que se impongan de ellas.
Ciudad de México, 12 de noviembre del 2024
EL SECRETARIO DE ACUERDOS "B" DEL JUZGADO CUARTO DE LO CIVIL DE LA CIUDAD DE MÉXICO
LIC. RAÚL CALVA BALDERRAMA
9-12-8 F-7096118 $466.50

JUZGADO SÉPTIMO DE LO CIVIL
EXP. No. 865/2021
EDICTO No. 122

ELÍAS AMIGA JASQUI
En los autos del juicio ESPECIAL HIPOTECARIO, promovido por BANCO REGIONAL S.A. INSTITUCIÓN DE BANCA MÚLTIPLE BANREGIO GRUPO FINANCIERO en contra de ELÍAS AMIGA JASQUI, Expediente Número 865/2021 de la Secretaría "A". EL C. JUEZ SÉPTIMO CIVIL DE LA CIUDAD DE MÉXICO, ordenó notificarle por este medio diversos autos que dicen: "...Ciudad de México, a siete de octubre del año dos mil veinticuatro. Agréguese a los autos... el escrito de la parte actora por conducto de su apoderado legal... se le tiene acusando la rebeldía en que incurrió la parte demandada ELÍAS AMIGA JASQUI al dar contestación a la demanda instaurada en su contra, por lo que se le tiene por precluido, su derecho para hacerlo, y ésta y las subsecuentes notificaciones le surtirán efectos por medio de Boletín Judicial, asimismo se le hace efectivo el apercibimiento decretado en autos, y se le tiene por contestada de la demanda en sentido negativo, todo lo anterior de conformidad con lo que disponen los artículos 133, 271 y 637 del Código de Procedimientos Civiles para la Ciudad de México. Por corresponder a la secuela procesal, de conformidad con lo que dispone el artículo 471 del Código de Procedimiento Civiles para la Ciudad de México, se procede a dictar auto admisorio de pruebas en los siguientes términos: ...Son de admitirse las pruebas ofrecidas por la actora como única oferente, consistentes en: Las Documentales, que refiere en los apartados I, II, III y IV del escrito de pruebas. La Instrumental de Actuaciones y Presuncional Legal y Humana que indica en los incisos V y VI del escrito de pruebas...". Otro auto: "...Ciudad de México, a diez de octubre del año dos mil veinticuatro. Dada nueva cuenta con las actuaciones del expediente 865/2021, [...] Por otro lado y atendiendo a que el demandado ELÍAS AMIGA JASQUI fue emplazado mediante edictos, se ordena que el auto de siete de octubre de dos mil veinticuatro, se notificado por ese medio en el Boletín Judicial dos veces de tres en tres días conforme a lo que dispone el artículo 639 del Código de Procedimientos Civiles para la Ciudad de México...". Otro auto: "...Ciudad de México, a catorce de octubre del año dos mil veinticuatro. Agréguese a los autos del expediente 865/2021, el escrito de la parte actora por conducto de su apoderado legal (...) y se aclara el auto de siete de octubre de dos mil veinticuatro en cuanto hace a la parte conducente que dice: "...al dar contestación a la demanda instaurada en su contra,.." (sic) Y debe decir: "... al no dar contestación a la demanda instaurada en su contra,..." (sic). Otro auto: "...Ciudad de México, a veintinueve de octubre del año dos mil veinticuatro. Agréguese a los autos del expediente 865/2021 el escrito de la parte actora, como se pide, el auto de siete de octubre de dos mil veinticuatro y diez de octubre de dos mil veinticuatro, se deberá de notificar además de los edictos que se han ordenado, en el periódico "DIARIO IMAGEN" y en el tablero de avisos de éste juzgado. Otro auto: "...Ciudad de México, siendo las once horas del día seis de noviembre de dos mil veinticuatro, ... Y atendiendo que la presente audiencia no se encuentra preparada, no es factible su celebración. Y son de señalarse las ONCE HORAS DEL DÍA CATORCE DE ENERO DE DOS MIL VEINTICINCO, por así permitirlo las labores de este juzgado y la agencia de audiencias, debiéndose preparar como se encuentra ordenado en autos. Otro auto: "...Ciudad de México, a once de noviembre del año dos mil veinticuatro. Dada nueva cuenta con las actuaciones del expediente 865/2021, y atendiendo que en la parte conducente de la constancia de fecha seis de noviembre de dos mil veinticuatro, se estableció la hora de cierre como: "Por lo que siendo las quince horas con doce minutos de día..." (sic), lo que es impreciso, por lo que debe decir: "Por lo que siendo las trece con cinco minutos del día...", lo que se realiza para los efectos a que haya lugar..." Lo anterior, para los efectos legales a los que haya lugar.
Ciudad de México, 21 de noviembre del 2024
LA SECRETARIA DE ACUERDOS "B"
MTRA. JENNY KARLA CONSTANTINO ANGUIANO
12-8 F-1324503 $753.00

JUZGADO SÉPTIMO DE LO CIVIL
EXP. No. 1010/2023
EDICTO No. 123

LA C. MARÍA ASUNCIÓN AGUILAR ROMERO.
En los autos del juicio ORDINARIO CIVIL, promovido CLAUDIA BERNAL LEAL, en contra de MARÍA ASUNCIÓN AGUILAR ROMERO, expediente número 1010/2023 Secretaría "B", el C. Juez Séptimo de lo Civil de la Ciudad de México, dictó unos autos que a la letra dicen, (AUTO) Ciudad de México, a veintisiete de septiembre del dos mil veintitrés. Con el escrito inicial de cuenta, documentos y copias simples que se acompañan, fórmese expediente y regístrese en el libro de Gobierno con el número 1010/2023 que corresponda, guárdense en el seguro del juzgado los documentos exhibidos. Por presentada a CLAUDIA BERNAL LEAL por su propio derecho, por lo que de conformidad con el artículo 44 del Código de Procedimientos Civiles de la Ciudad de México, se presume que cuenta con la capacidad necesaria para comparecer a juicio. Por señalado como domicilio para oír y recibir toda clase de notificaciones el que indica, por autorizadas a las personas que menciona para los mismos efectos. Por autorizadas a las personas que menciona en términos párrafo séptimo del artículo 112 del Código de Procedimientos Civiles Ciudad de México. Demandando en la VÍA ORDINARIA CIVIL de MARÍA ASUNCIÓN AGUILAR ROMERO, las prestaciones que indica. Con fundamento en los artículos 255, 256, 258 y demás relativos del Código de Procedimientos Civiles para el Distrito Federal hoy Ciudad de México, se admite la demanda en la vía y forma propuesta, con las copias simples selladas y cotejadas córrase traslado y emplácese a la demandada para que, dentro del término de QUINCE DÍAS, produzca su contestación a la demanda, apercibido que de no hacerlo se presumirán confesados los hechos de la demanda, con fundamento en el artículo 271 del Código Procesal en cita. En consecuencia, elabórese la cedula de notificación y túrnese a la Actuario de la adscripción. De igual forma, se previene a la parte demandada para que al producir su contestación señale domicilio en esta Ciudad, para oír y recibir notificaciones, de conformidad con lo

SOLO CONSULTA
SOLO CONSULTA
SOLO CONSULTA

previsto en el artículo 112 del Código de Procedimientos Civiles de la Ciudad de México, apercibida que, de no hacerlo, las notificaciones personales le surtirán efectos por Boletín judicial. Asimismo, de conformidad con el acuerdo general 27-17/2020, circular CJCDMX-15/2020 emitido por el Pleno del Consejo de la judicatura de la Ciudad de México, donde se aprobó los "Lineamientos para la práctica de Notificaciones Electrónicas en materia Civil y Familiar del Tribunal Superior de justicia de la Ciudad de México" SE EXHORTA A LAS PARTES para que proporcionen CORREO ELECTRÓNICO Y/O NÚMERO DE TELÉFONO o cualquier otro medio de comunicación electrónica, para la realización de notificación bajo esa modalidad, de acuerdo a lo previsto en el artículo 7 de los citados lineamientos, debiendo manifestar expresamente su aceptación para que en dichos medios se hagan las notificaciones personales que en su caso se lleguen a ordenar. Y toda vez que es un hecho notorio que la pandemia por el virus COVID-19 persiste como un peligro para la salud a gran escala, en observancia a las medidas sanitarias implementadas por este Tribunal y de reducción de movilidad necesarias para enfrentar la contingencia, se exhorta a las partes en el presente asunto para que consulten de manera digital el expediente en que se actúa, a efecto de evitar aglomeraciones en el juzgado y riesgos en la salud de las personas Justiciables, litigantes y personal de este órgano jurisdiccional. Se hace saber a las partes que en términos de lo dispuesto por el artículo 15 y demás relativos del Reglamento del Sistema Institucional de Archivos del Poder Judicial de la Ciudad de México, una vez que concluya el presente asunto, se procederá a la destrucción del expediente; así como las pruebas, muestras y documentos exhibidos, por lo que las partes quedarán obligadas a solicitar a devolución de sus documentos, pruebas y muestras dentro de los NOVENTA DÍAS NATURALES contados a partir de la respectiva notificación, ello para los efectos legales a que haya lugar. (OTRO AUTO) Ciudad de México a treinta de octubre del año dos mil veinticuatro. Agréguese a su expediente número 1010/2023 el escrito de la parte actora, vistas las constancias de autos y como lo solicita con fundamento en lo establecido por la fracción II del artículo 122 del Código de Procedimientos Civiles para el Distrito Federal, habrá lugar a emplazar a este juicio a MARÍA ASUNCIÓN AGUILAR ROMERO por medio de edictos que se deberán de publicar por TRES VECES DE TRES EN TRES DÍAS en el Boletín Judicial y en el periódico "LA CRÓNICA" haciéndole saber a los demandados que deberán de presentarse dentro del término de TREINTA DÍAS contados a partir de la última publicación, para recoger las copias simples de la demanda instaurada en su contra y los anexos que se acompañaron a la misma debidamente sellados, cotejados y rubricados para que los reciba; y producir la contestación a: la demanda instaurada en su contra, apercibida que para el caso de no hacerlo así; precluirá su derecho para hacerlo y se le tendrá por contestada la demanda en sentido negativo en términos del cuarto párrafo del artículo 271 del Código Adjetivo de la materia; así como las notificaciones aún las de carácter personal le surtirán a la parte demandada por medio de BOLETÍN JUDICIAL, en términos del artículo 112 párrafo tercero, 113 párrafo segundo y 637 del citado ordenamiento legal, en la inteligencia que quedan a su disposición en la Secretaría "B" de este Juzgado. Destacando que el término de treinta días correrá a partir del día siguiente de la última publicación, atento al artículo 129 del invocado Código Procesal. "se hace constar, que todas las actuaciones judiciales del presente expediente han sido digitalizadas y obran en expediente digital. integrado fielmente como el físico, gozando ambas versiones de los mismos efectos legales". Con fundamento en el artículo 115 del Código de Procedimientos Civiles para el Distrito Federal se hace del conocimiento de las partes que a partir del 8 de julio del año dos mil veintidós funge como Juez de este Juzgado el C. Dr. Juan Bruno Ubiarco Maldonado para los efectos legales a que haya lugar. NOTIFÍQUESE LO PROVEYÓ Y FIRMA, EN FORMA ELECTRÓNICA CERTIFICADA, DE CONFORMIDAD CON EL ARTÍCULO 59 DE LA LEY ORGÁNICA DEL PODER JUDICIAL DE LA CIUDAD DE MÉXICO, EL C. JUEZ SÉPTIMO CIVIL DE PROCESO ESCRITO DE LA CIUDAD DE MÉXICO DR. JUAN BRUNO UBIARCO MALDONADO ANTE LA FE Y FIRMA ELECTRÓNICA CERTIFICADA DE LA C. SECRETARIA DE ACUERDOS "B" LICENCIADA JENNY KARLA CONSTANTINO ANGUIANO QUE AUTORIZA Y DA FE. DOY FE.
Ciudad de México, 4 de noviembre del 2024
LA SECRETARIA DE ACUERDOS
MTRA. JENNY KARLA CONSTANTINO ANGUIANO
8-15-22 F-5591950 $2,748.75

JUZGADO OCTAVO DE LO CIVIL
SECRETARÍA "B"
EXP. No. 976/2023
EDICTO No. 1

EN LOS AUTOS DEL JUICIO ORDINARIO CIVIL, PROMOVIDO POR ALBINO DELGADO MARÍA DEL CARMEN EN CONTRA DE ELVIRA GARCÍA VIUDA DE JAIMES Y C. DIRECTOR DEL REGISTRO PÚBLICO DE LA PROPIEDAD Y DE COMERCIO DE LA CIUDAD DE MÉXICO, CON NÚMERO EXPEDIENTE 976/2023, LA C. JUEZ INTERINA DEL JUZGADO OCTAVO CIVIL LICENCIADA YOLANDA ZEQUEIRA TORRES, DICTÓ UNA AUDIENCIA QUE EN SU PARTE CONDUCENTE SEÑALA: Ciudad de México, veintiuno de agosto del año dos mil veinticuatro A sus autos el escrito del actor por vertidas las manifestaciones que en el mismo se contienen. En tal virtud, y vistas las constancias de los autos se ordena emplazar a la codemandada Elvira García Viuda de Jaimes, por medio de edictos, que se publiquen por TRES VECES DE TRES EN TRES DÍAS debiendo mediar entre cada publicación DOS DÍAS hábiles, en el BOLETÍN JUDICIAL y en el periódico "DIARIO IMAGEN", de conformidad con el artículo 122 fracción II del Código de Procedimientos Civiles para el Distrito Federal, hoy Ciudad de México; haciéndose del conocimiento de la codemandada que cuenta con un término de QUINCE DÍAS para dar contestación a la demanda, en cumplimiento a lo ordenado por auto de fecha dos de octubre de dos mil veintitrés, así como para que opongan excepciones y defensas, para el caso que de no contestar la demanda se les tendrá por contestada en sentido negativo, y el juicio se seguirá en su rebeldía, así como las subsecuentes notificaciones, aún las de carácter personal le surtirán por BOLETÍN JUDICIAL, con fundamento en el artículo 637 del Código de Procedimientos Civiles. Asimismo, podrán recoger dentro del término de TREINTA DÍAS, contados a partir del día siguiente de la última de las publicaciones las copias de traslado de la demanda y sus anexos en la Secretaria de Acuerdos "B" de este Juzgado ubicado en el DOMICILIO: AV. NIÑOS HÉROES NÚMERO 132, CUARTO PISO TORRE SUR, COLONIA DOCTORES, DELEGACIÓN CUAUHTÉMOC, CIUDAD DE MÉXICO, C.P. 06720, en la inteligencia que el término de quince días para contestar la demanda comenzará a correr al día siguiente que trascurra los treinta días a que se ha hecho referencia. Proceda la persona encargada del turno a elaborar los edictos respectivos y pónganse a disposición de la actora para su diligenciación.- NOTIFÍQUESE.- Lo proveyó y firma LA C. JUEZ OCTAVO CIVIL INTERINA DE PROCESO ESCRITO DE LA CIUDAD DE MÉXICO LICENCIADA YOLANDA ZEQUEIRA TORRES, quien actúa ante el C. SECRETARIO PROYECTISTA EN FUNCIONES DE SECRETARIO DE ACUERDOS "B" POR MINISTERIO DE LEY, LICENCIADO MARIO NIETO PÉREZ, quien autoriza y da fe. DOY FE.
Ciudad de México, 23 de agosto de 2024
El SECRETARIO PROYECTISTA EN FUNCIONES DE SECRETARIO DE ACUERDOS "B" POR MINISTERIO DE LEY.
LIC. MARIO NIETO PÉREZ.
8-14-17 F-8184756 $1,070.85

JUZGADO DÉCIMO PRIMERO DE LO CIVIL
EXP. No. 394/2023
EDICTO No. 003-G

AL CODEMANDADO FÍSICO JOEL MARTINEZ RAMÍREZ
LA CIUDADANA JUEZ DÉCIMO PRIMERO DE LO CIVIL DE PROCESO ESCRITO DE LA CIUDAD DE MÉXICO hace saber que con fecha veintidós de octubre del dos mil veinticuatro, se llevó a cabo Audiencia Previa de Conciliación y Excepciones Procesales en el juicio ORDINARIO CIVIL, expediente número

SOLO CONSULTA
SOLO CONSULTA
SOLO CONSULTA

394/2023 promovido por REYES CABRERA JOSE ANTONIO en contra de JOEL MARTINEZ RAMIREZ Y C. DIRECTOR GENERAL DEL REGISTRO PUBLICO DE LÀ PROPIEDAD Y DEL COMERCIO DE LA CIUDAD DE MÉXICO en la se ordena notificar personalmente por medio de edictos al codemandado físico JOEL MARTINEZ RAMIREZ, que se abre el presente juicio a una dilación probatoria por un término común de DIEZ DIAS para ambas partes.
EL SECRETARIO DE ACUERDOS "B".
LIC. IGNACIO BOBADILLA CRUZ.
8-13 GRATUITO DGRT

JUZGADO DÉCIMO PRIMERO DE LO CIVIL
EXP. No. 1222/2023
EDICTO No. 004-G

LA CIUDADANA JUEZ DÉCIMO PRIMERO CIVIL DE PROCESO ESCRITO DE LA CIUDAD DE MEXICO hace saber que, con fechas veinticinco de octubre del dos mil veinticuatro y treinta y uno de octubre del dos mil veinticuatro, en el juicio ORDINARIO CIVIL, expediente número 1222/2023, promovido por JUAREZ ESPINOSA MARIA TERESA en contra de MAR□A LUISA ESPINOSA ENRIQUEZ y C. DIRECTOR DEL REGISTRO PÚBLICO DE LA PROPIEDAD Y DE COMERCIO DE LA CIUDAD DE MEXICO se ordenó emplazar por edictos a la codemandada MAR□A LUISA ESPINOSA ENRIQUEZ, haciéndole saber que dentro del término de TREINTA D□AS, contados a partir de la última publicación del edicto ordenado, deberá dar contestación a la demanda instaurada en su contra, con el apercibimiento que en caso de no hacerlo, se tendrá por contestada la demanda en sentido negativo, quedando a su disposición las copias de traslado en la Secretaría "B' del Juzgado Décimo Primero de lo Civil de Proceso Escrito de la Ciudad de México, sito en AVENIDA NINOS HEROES, NÚMERO 132, TORRE SUR, 6° PISO, COLONIA DOCTORES, ALCALDÍA CUAUHTEMOC, CIUDAD DE MÉXICO, C.P. 06720, las cuales constan de Escrito Inicial de Demanda; Contrato de Compraventa de fecha diecisiete de septiembre del dos mil nueve; Certificado Folio Real 200626.
EL SECRETARIO DE CUERDOS "B"
LIC. IGNACIO BOBADILLA CRUZ
8-13-16 GRATUITO DGRT

JUZGADO DÉCIMO PRIMERO DE LO CIVIL
EXP. No. 977/2023
EDICTO No. 007-G

C. DIRECTOR DEL REGISTRO PUBLICO DE LA PROPIEDAD Y DE COMERCIO DE LA CIUDAD DE MEXICO, MANUEL SERRATO RUIZ, ISAIAS NISRI COHEN, MOISÉS MEDROS, SIMÓN NIZRI, LUIS MIGUEL VALLEJO MASS Y LAURA RIVERO DE VALLEJO LA CIUDADANA JUEZ DÉCIMO PRIMERO DE LO CIVIL DE PROCESO ESCRITO DE LA CIUDAD DE MÉXICO, dictado en los autos del juicio ORDINARIO CIVIL, expediente número 977/2023, promovido por ROBLES MASS JOSE MIGUEL en contra de C. DIRECTOR DEL REGISTRO PUBLICO DE LA PROPIEDAD Y DE COMERCIO DE LA CIUDAD DE MEXICO, MANUEL SERRATO RUIZ, ISAIAS NISRI COHEN, MOISÉS MEDROS, SIMÓN NIZRI, LUIS MIGUEL VALLEJO MASS Y LAURA RIVERO DE VALLEJO, se ordenado por auto de fecha catorce de octubre del dos mil veinticuatro emplazar por edictos a los codemandados ISAIAS NIZRI COHEN, LAURA RIVERO DE VALLEJO, SIMON NIZRI Y MOISES MEDROS, haciéndoles saber que dentro del término de treinta días, contados a partir de la última publicación del edicto ordenado, deberán dar contestación a la demanda instaurada en su contra, con el apercibimiento que en caso de no hacerlo, se tendrá por contestada la demanda en sentido negativo, quedando a su disposición las copias de traslado en la secretaria "A" del Juzgado DÉCIMO PRIMERO DE LO CIVIL DE PROCESO ESCRITO DE LA CIUDAD DE MÉXICO, UBICADO EN AV. NIÑOS HÉROES NO. 132, TORRE SUR, 6° PISO, COLONIA DOCTORES, ALCALDÍA CUAUHTEMOC, EN LA CIUDAD DE MÉXICO CP. 06720 las cuales constan de Escrito inicial de demanda, Certificado de Folio Real número 1473399; Certificado de Folio Real número 1473466; cesión de derechos de fecha once de febrero de mil novecientos setenta y ocho; contrato de compraventa de fecha siete de abril de mil novecientos setenta y seis; dos finiquitos de fecha veintinueve de noviembre de mil novecientos setenta y nueve.
LA SECRETARIA DE ACUERDOS "A"
LIC. BEATRIZ DÁVILA GÓMEZ
8-13-16 GRATUITO DGRT

JUZGADO DÉCIMO PRIMERO DE LO CIVIL
EXP. No. 358/2023
EDICTO No. 008-G

C. MACRINO SANTILLAN CLIZON
LA CIUDADANA JUEZ DÉCIMO PRIMERO DE LO CIVIL DE PROCESO ESCRITO DE LA CIUDAD DE MÉXICO, hace saber que en por auto de fecha dieciseis de octubre del dos mil veinticuatro, dictado en los autos del juicio ORDINARIO CIVIL seguido por POBLANO SANDOVAL MANUEL en contra de MACRINO SANTILLAN CLIZON Y EL C. DIRECTOR DEL REGISTRO PUBLICO DE LA PROPIEDAD Y DE COMERCIO DE LA CIUDAD DE MEXICO expediente número 358/2023, se ordena emplazar a juicio al codemandado MACRINO SANTILLAN CLIZON por medio de edictos, los que se publicaran por tres veces de tres en tres días en el periódico "DIARIO DE MEXICO" y en el BOLETIN JUDICIAL haciéndole saber que cuenta con un término de treinta días contados a partir de la última publicación ordenado para dar contestación a la demanda instaurada en su contra, con el apercibimiento que en caso de no hacerlo se le tendrá por contestada la demanda en sentido negativo queda a su disposición las copias de traslado en la secretaria "b" de este juzgado; sito en: avenida niños héroes, número 132, sexto piso, Torre Sur, Colonia Doctores, Delegación Cuauhtémoc. C. P. 06720; constantes en: contrato de compraventa de fecha doce de noviembre mil novecientos setenta y tres; certificado de folio real 9524600, carta finiquito.
Ciudad de México, 22 de octubre de 2024
EL SECRETARIO DE ACUERDOS
8-13-16 GRATUITO DGRT

JUZGADO DÉCIMO PRIMERO DE LO CIVIL
EXP. No. 141/2024
EDICTO No. 828-G

SALVADOR VEGA AYALA
En los autos del juicio ORDINARIO CIVIL promovido por VEGA MEJÍA DELIA en contra de C. DIRECTOR DEL REGISTRO PÚBLICO DE LA PROPIEDAD Y DE COMERCIO DE LA CIUDAD DE MÉXICO Y VEGA AYALA SALVADOR, expediente Número 141/2024 la C. JUEZ DÉCIMO PRIMERO DE LO CIVIL DE PROCESO ESCRITO DE LA CIUDAD DE MEXICO, ordenó hacer saber el contenido de la audiencia previa de conciliación y excepciones procesales de fecha veintidós de noviembre de dos mil veinticuatro al codemandado físico SALVADOR VEGA AYALA y que en su parte conducente dice: Visto el estado procesal que guardan los presentes autos con fundamento en lo dispuesto por el artículo 290, del Código Adjetivo Civil, se abre el presente juicio a prueba por un término común de DIEZ DÍAS para ambas partes, por lo que, procesa la Secretaria a realizar el cómputo respectivo,
Ciudad de México, 09 de diciembre de 2024
LA SECRETARIA DE ACUERDOS
LIC. BEATRIZ DÁVILA GOMEZ
13-8-13 GRATUITO DGRT

JUZGADO DÉCIMO PRIMERO DE LO CIVIL
EXP. No. 1060/2023
EDICTO No. 831-G

C. RODRÍGUEZ GALICIA PAULA
LA CIUDADANA JUEZ DÉCIMO PRIMERO DE LO CIVIL DE PROCESO ESCRITO DE LA CIUDAD DE MÉXICO hace saber que, con fechas, dos de octubre y nueve de agosto, ambos del dos mil veinticuatro, se dictaron diversos autos en el juicio ORDINARIO CIVIL, expediente número 1060/2023, promovido por GALICIA RODRIGUEZ OLIVA y ROBLES GARCIA RUBEN, en contra de RODRIGUEZ GALICIA PAULA y C. DIRECTOR DEL REGISTRO PUBLICO DE LA PROPIEDAD Y DE COMERCIO DE LA CUDAD DE MEXICO, en los cuales se

SOLO CONSULTA
SOLO CONSULTA
SOLO CONSULTA

ordenó emplazar por edictos a la codemandada RODRIGUEZ GALICI£ PAULA, y se le hace saber que dentro del término de TREINTA DIAS, contados a partir de la última publicación del edicto ordenado, deberán dar contestación a la demanda instaurada en su contra, con el apercibimiento que, en caso de no hacerlo, se tendrá por contestada la demanda en sentido negativo, quedando a su disposición las copias de traslado constantes en: Escrito inicial de demanda, Contrato de compraventa de fecha veintiuno de diciembre de dos mil uno, Constancia de folio, Certificado de folio real 822123. En la Secretaria "B" del Juzgado Décimo Primero de lo Civil de Proceso Escrito de la Ciudad de México, sito en AV. NIÑOS HÉROES NO. 132, TORRE SUR, 6° PISO, COLONIA DOCTORES, ALCALDÍA CUAUHTEMOC, CIUDAD DE MÉXICO, C.P. 06720.
EL SECRETARIO DE ACUERDOS "B"
LIC. IGNACIO BOBADILLA CRUZ
8-13-16 GRATUITO DGRT

JUZGADO DÉCIMO PRIMERO DE LO CIVIL
EXP. No. 852/2023
EDICTO No. 835-G

LA CIUDADANA JUEZ DÉCIMO PRIMERO CIVIL DE PROCESO ESCRITO DE LA CIUDAD DE MÉXICO hace saber que, con fecha veintitrés de octubre del dos mil veinticuatro, se llevó a cabo Audiencia Previa de Conciliación y Excepciones Procesales en el juicio ORDINARIO CIVIL, expediente número 852/2023, promovido por GUZMÁN TORRES JOSÉ LUIS y GUZMÁN TORRES MARÍA NIEVES en contra de PABELLO OTHON, TORRES QUINTERO TRINIDAD y C. DIRECTOR DEL REGISTRO PÚBLICO DE LA PROPIEDAD Y DE COMERCIO DE LA CIUDAD DE MÉXICO, en la cual se ordenó notificar a los codemandados PABELLO OTHON y TRINIDAD TORRES QUINTERO que, se abre el presente juicio a prueba por un término común de DIEZ DÍAS para ambas partes.
EL SECRETARIO DE ACUERDOS "B"
LIC. IGNACIO BOBADILLA CRUZ
8-13 GRATUITO DGRT

JUZGADO DÉCIMO CUARTO DE LO CIVIL
EXP. No. 774/2023
EDICTO No. 001-G

APERTURA DE DILACIÓN PROBATORIA.
En los autos del juicio ORDINARIO CIVIL, promovido por FREDDY OMAR PONCE MONCADA, TAMBIÉN CONOCIDO COMO FREDDY PONCE MONCADA Y LENNY SILVIA HINOJOSA CASTELLÓN, TAMBIÉN CONOCIDA COMO LENNY HINOJOSA CASTELLÓN, en contra de SALVADOR OLIVA LUNA Y MARÍA CRISTINA QUINTANA HERNÁNDEZ, expediente 774/2023. El C. Juez Francisco René Ramírez Rodríguez ordenó publicar el siguiente edicto: En la Ciudad de México, a los diez días del mes de junio de dos mil veinticuatro... "Se abre el presente juicio a prueba por el término común de diez días a ambas partes, con fundamento en lo dispuesto por el artículo 290, del Código de Procedimientos Civiles para la Ciudad de México. Y dado que la parte demandada de Salvador Oliva Luna y María Cristina Quintana Hernández, fueron emplazados a juicio por edictos, con fundamento en el artículo 639 del mismo ordenamiento legal, la apertura del juicio a prueba deberá notificárseles por dos veces de tres en tres días en el "Boletín Judicial", empezando a correr el término concedido a partir del día siguiente al de la última publicación."
Ciudad de México, 12 de junio de 2024
EL SECRETARIO DE ACUERDOS
LIC. MARCOS MENDOZA MARTINEZ
8-13 GRATUITO DGRT

JUZGADO DÉCIMO CUARTO DE LO CIVIL
EXP. No. 178/2024
EDICTO No. 002-G

EMPLAZAMIENTO
CC. FELIPE DÍAZ CRISÓSTOMO Y CARMEN MONTES CENTENO DE DÍAZ
En los autos del juicio ORDINARIO CIVIL, promovido por ANDRÉS MONTERO ZAPATA, en contra de FELIPE DÍAZ CRISÓSTOMO Y CARMEN MONTES CENTENO DE DÍAZ, expediente 178/2024. El C. Juez Miguel Ángel Velázquez Méndez, ordenó publicar el siguiente edicto, con fundamento en el artículo 122, del Código de Procedimientos Civiles, en base al auto de fecha catorce de noviembre del dos mil veinticuatro: Ciudad de México, a siete de octubre del dos mil veinticuatro... "Procede emplazarlas por medio de edictos, los que deberán publicarse en el periódico El Diario de México y en el Boletín Judicial, por tres veces de tres en tres días. En el que se le haga saber que el Juez Décimo Cuarto de lo Civil de Proceso Escrito del Poder Judicial de la Ciudad de México, admitió a trámite la demanda incoada en su contra por Andrés Montero Zapata, en la vía ordinaria civil, demandándole se declare mediante sentencia definitiva la prescripción positiva a favor de Andrés Montero Zapata, respecto del inmueble identificado como departamento número 24, del edificio ubicado en calle Oriente 259, número 228, colonia Agrícola Oriental, alcaldía Iztacalco, Ciudad de México, como consecuencia, que se ha convertido en propietario, así como la inscripción de la sentencia definitiva. Que tiene el término de quince días para contestar la demanda u oponer excepciones y defensas, además de que de no hacerlo así, se le tendrá por contestada en sentido negativo la demanda, al tenor de lo previsto por el artículo 271, del invocado ordenamiento legal; asimismo, deberán señalar domicilio dentro de esta competencia territorial, dado que de lo contrario el proceso se seguirá en su rebeldía y las subsecuentes notificaciones, aún las de carácter personal, le surtirán efectos mediante publicación en el Boletín Judicial. Se concede a los demandados el plazo de quince días para presentarse al juzgado a recoger las copias de traslado que le corresponden, en la inteligencia que a partir de esa fecha comenzará el plazo de quince días para contestar, y en caso de no presentarse, dicho plazo iniciará al día siguiente del término de quince días señalado anteriormente."
Ciudad de México, 19 de noviembre de 2024
LA SECRETARIA CONCILIADORA DEL JUZGADO DÉCIMO CUARTO DE LO CIVIL DE PROCESO ESCRITO, FACULTADA CON FUNDAMENTO EN EL ARTÍCULO 84, FRACCIÓN IV, DE LA LEY ORGÁNICA DEL PODER JUDICIAL DE LA CIUDAD DE MÉXICO Y LOS ACUERDOS GENERALES 36-48/2012,43-24/2012 Y 50-09/2013 EMITIDA POR EL CONSEJO DE LA JUDICATURA DE LA CIUDAD DE MÉXICO.
LIC. SILVIA MUNGUIA FLORES
8-13-16 GRATUITO DGRT

JUZGADO DÉCIMO CUARTO DE LO CIVIL
EXP. No. 373/2024
EDICTO No. 801-G

C. SAMUEL ANTONIO FIGUEROA.
En los autos del juicio ordinario civil, promovido por José Ángel Antonio Arellano, en contra de Samuel Antonio Figueroa, expediente: 373/2024. El C. Juez Miguel Ángel Velázquez Méndez, ordenó publicar el siguiente edicto con fundamento en el artículo 122, del Código de Procedimientos Civiles, con base al auto de fecha veinticuatro de septiembre del año dos mil veinticuatro: "En la Ciudad de México, a veinticuatro de septiembre del año dos mil veinticuatro... "se ordena llevar a cabo el emplazamiento del demandado Samuel Antonio Figueroa, por medio de edictos, que se publicarán por tres veces, de tres en tres días en el boletín judicial y en el periódico Diario de México, debiendo mediar entre cada publicación dos días hábiles. El edicto debe contener lo siguiente: "Se hace saber al demandado que José Ángel Antonio Arellano, le demanda en la vía ordinaria civil la declaración judicial mediante sentencia definitiva que se ha consumado a favor de la parte actora, la prescripción del inmueble materia del presente juicio; la declaración judicial a través de sentencia definitiva en la que se reconozca que el promovente se ha convertido en propietario del inmueble a prescribir; y demás accesorios. "Se concede al demandado el plazo de treinta días para presentarse y contestar la demanda, mismo que comenzará a contarse al día siguiente de la última publicación, con el apercibimiento que de no contestar la demanda, se

SOLO CONSULTA
SOLO CONSULTA
SOLO CONSULTA

les tendrá contestando en sentido negativo a tenor de lo previsto por el artículo 271, del invocado ordenamiento legal; asimismo, deberá señalar domicilio dentro de esta jurisdicción, dado que de lo contrario las subsecuentes notificaciones, aún-las de carácter personal, le surtirán efectos mediante publicación en el boletín judicial.".. Doy fe".
Ciudad de México, 27 de septiembre de 2024
EL SECRETARIO DE ACUERDOS
LIC. MARCO ANTONIO GAMBOA MADERO
8-13-16 GRATUITO DGRT

JUZGADO DÉCIMO CUARTO DE LO CIVIL
EXP. No. 976/2023
EDICTO No. 833-G

En los autos del juicio ORDINARIO CIVIL, promovido por ALEJANDRO ROMERO MARTÍNEZ, en contra de MARÍA DEL REFUGIO VÁZQUEZ ÁVILA DE HERNÁNDEZ, TAMBIÉN CONOCIDA COMO MARÍA DEL REFUGIO VÁZQUEZ ÁVILA, expediente 976/2023. El C. Juez Miguel Ángel Velázquez Méndez, ordenó publicar el siguiente edicto: PUNTOS RESOLUTIVOS DE SENTENCIA DEFINITIVA. Ciudad de México, a doce de noviembre de dos mil veinticuatro. SENTENCIA DEFINITIVA. EXPEDIENTE: 976/2023. PARTES: ALEJANDRO ROMERO MARTÍNEZ CONTRA MARÍA DEL REFUGIO VÁZQUEZ ÁVILA DE HERNÁNDEZ, TAMBIÉN CONOCIDA COMO MARÍA DEL REFUGIO VÁZQUEZ ÁVILA. PROCEDIMIENTO: ORDINARIO CIVIL. ANTECEDENTE PROCESAL... "SE RESUELVE: PRIMERO.- Resultó procedente la acción ejercida por Alejandro Romero Martínez, en contra de María del Refugio Vázquez Ávila de Hernández, también conocida como María del Refugio Vázquez Ávila, quien se constituyó en rebeldía, en consecuencia; SEGUNDO.- Se declara que ha operado la prescripción positiva a favor de prescripción positiva a favor de Alejandro Romero Martínez, por lo cual en términos del artículo 1136, del Código Civil, adquiere para sí en propiedad el inmueble que registralmente se encuentra inscrito como manzana 9, lote 24, colonia Ampliación Jalalpa, alcaldía Álvaro Obregón, Ciudad de México, con una superficie de 217.68 metros cuadrados, como lo determina el folio real 90799, y que actualmente se identifica como avenida Paseo Lomas de Jalalpa, manzana 9, lote 24, colonia Ampliación Jalalpa, alcaldía Álvaro Obregón, Ciudad de México, con una superficie de 217.68 metros cuadrados, con las medidas y colindancias: al Norte, en 20.50 metros, con lote 25; al Sur en, 20.00 metros, con lote 23; al Oriente, en 10.00 metros, con avenida Paseo Lomas de Jalalpa, y al Poniente, en 11.50 metros, con reserva forestal, así como la casa construida en él y todo lo que de hecho y derecho corresponda al inmueble; TERCERO.- Se ordena la inscripción de esta sentencia a favor de Alejandro Romero Martínez, ante el Registro Público de la Propiedad de esta Ciudad, dentro del folio real número 90799; sirviéndole la presente sentencia al actor como título de propiedad; CUARTO.- Resulta improcedente la cancelación solicitada, por los razonamientos expresados en la consideración jurídica primera de esta sentencia; QUINTO.- No se impone a ninguna de las partes la obligación de pagar costas en esta primera instancia; SEXTO.- Publíquense los puntos resolutivos de la presente sentencia por medio de edictos, por dos veces, de tres en tres días en el Boletín Judicial."
Ciudad de México, 15 de noviembre de 2024
LA SECRETARIA CONCILIADORA DEL JUZGADO DÉCIMO CUARTO DE LO CIVIL DE PROCESO ESCRITO, FACULTADA CON FUNDAMENTO EN EL ARTÍCULO 84, FRACCIÓN IV, DE LA LEY ORGÁNICA DEL PODER JUDICIAL DE LA CIUDAD DE MÉXICO Y LOS ACUERDOS GENERALES 36-48/2012,43-24/2012 Y 50-09/2013 EMITIDA POR EL CONSEJO DE LA JUDICATURA DE LA CIUDAD DE MÉXICO
LIC. SILVIA MUNGUIA FLORES
8-13 GRATUITO DGRT

JUZGADO DÉCIMO CUARTO DE LO CIVIL
EXP. No. 1251/2023
EDICTO No. 836-G

DILACIÓN PROBATORIA
C.C. FAUSTINO LÓPEZ GARCÍA Y HERMINIA ANAYA MARTÍNEZ

En los autos del juicio ordinario civil, promovido por Rosa Sara López Anaya, en contra de Faustino López García y Herminia Anaya Martínez, expediente 1251/2023. El C. Miguel Ángel Vázquez Méndez, ordenó publicar el siguiente edicto en base al auto decretado en audiencia previa y de conciliación de fecha veintinueve de octubre de dos mil veinticuatro: En la Ciudad de México, a los veintinueve días del mes de octubre de dos mil veinticuatro... ETAPA DE DEPURACIÓN PROCESAL.- De las constancias que conforman el expediente se observa que no existen excepciones planteadas por las partes, y tampoco el suscrito juzgador aprecia oficiosamente que algún presupuesto procesal haga falta para continuar válidamente con la tramitación del presente juicio civil. Se abre el presente juicio a prueba por el término común de diez días a ambas partes, con fundamento en lo dispuesto por el artículo 290, del Código de Procedimientos Civiles para la Ciudad de México. Y dado que la parte demandada Faustino López García y Herminia Anaya Martínez, fueron emplazados a juicio por edictos, con fundamento en el artículo 639 del mismo ordenamiento legal, la apertura del juicio a prueba deberá notificárseles por dos veces de tres en tres días en el "Boletín Judicial", empezando a correr el término concedido a partir del día siguiente al de la última publicación. . . y da fe.".
Ciudad de México, 5 de noviembre de 2024
EL SECRETARIO DE ACUERDOS
LIC. MARCO ANTONIO GAMBOA MADERO
8-13 GRATUITO DGRT

JUZGADO DÉCIMO CUARTO DE LO CIVIL
EXP. No. 1148/2023
EDICTO No. 837-G

APERTURA DE DILACIÓN PROBATORIA
En los autos del juicio ORDINARIO CIVIL, promovido por LIZÁRRAGA LEDESMA MARÍA DE LOURDES, en contra de MARÍA DEL CARMEN LEDESMA Y CUEVAS, TAMBIÉN CONOCIDA COMO CARMEN LEDESMA CUEVAS, expediente 1148/2023. El C. Juez Miguel Ángel Velázquez Méndez, ordenó publicar el siguiente edicto: En la Ciudad de México, a los tres días del mes de octubre de dos mil veinticuatro. "Se abre el presente juicio a prueba por el término común de diez días a ambas partes, con fundamento en lo dispuesto por el artículo 290, del Código de Procedimientos Civiles para la Ciudad de México. Y dado que la parte demandada María del Carmen Ledesma y Cuevas, también conocida como Carmen Ledesma Cuevas, fue emplazada a juicio por edictos, con fundamento en el artículo 639 del mismo ordenamiento legal, la apertura del juicio a prueba deberá notificársele por dos veces de tres en tres días en el "Boletín Judicial", empezando a correr el término concedido a partir del día siguiente al de la última publicación."
Ciudad de México, 07 de noviembre de 2024
LA SECRETARIA DE ACUERDOS
LIC. GABRIELA ALPUCHE TORRES
8-13 GRATUITO DGRT

JUZGADO DÉCIMO SEXTO DE LO CIVIL
SECRETARÍA "B"
EXP. No. 64/2023
EDICTO No. 83

En los autos del juicio ESPECIAL HIPOTECARIO, promovido por HSBC MÉXICO S.A., INSTITUCIÓN DE BANCA MÚLTIPLE, GRUPO FINANCIERO HSBC, DIVISIÓN FIDUCIARIA COMO FIDUCIARIO DEL FIDEICOMISO IRREVOCABLE NÚMERO F/250295, en contra de: MONTERO GILES PATRICIA, el C. Juez ordenó publicar los presentes edictos mismos que en lo conducente dicen; "...-;" En la Ciudad de México, a diecinueve de Septiembre del dos mil veinticuatro "....-"; como lo solicita la parte actora con fundamento en el artículo 122 fracción II del Código de Procedimientos Civiles, se ordena EMPLAZAR a la demandada MONTERO GILES PATRICIA, por medio de Edictos que se publicarán por TRES VECES DE TRES EN TRES DÍAS en el BOLETÍN JUDICIAL y en el periódico DIARIO IMAGEN, debiendo mediar entre cada publicación DOS DÍAS HÁBILES, concediéndose un término de TREINTA DÍAS para contestar la demanda, término que empezará a correr a partir del día siguiente hábil de la última publicación de los

SOLO CONSULTA
SOLO CONSULTA
SOLO CONSULTA

medios de comunicación antes mencionados, quedando las copias de traslado en la Secretaría dentro del expediente correspondiente.- "....-"; Notifíquese.- Lo proveyó y firma el C. Juez Interino del Juzgado Décimo Sexto de lo Civil Licenciado ROMÁN LEÓN RÍOS que provee y acuerda, ante la C. Secretaria de Acuerdos "B" por Ministerio de Ley Licenciada MARTHA ROSARIO RAMÍREZ VALDEZ que autoriza y da fe.- Doy Fe.".
Ciudad de México, 17 de octubre del 2024
LA SECRETARIA DE ACUERDOS "B" DEL JUZGADO DÉCIMO SEXTO DE LO CIVIL
LIC. MARÍA JULIETA MENDOZA PINEDA
8-13-16 F-14904731 $527.70

JUZGADO DÉCIMO SÉPTIMO DE LO CIVIL
SECRETARÍA "A"
EXP. No. 175/2013
EDICTO No. 86

SE CONVOCAN POSTORES.
En cumplimiento a lo ordenado por auto de fecha ocho de noviembre del dos mil veinticuatro, dictado en los autos del juicio ESPECIAL HIPOTECARIO EXPEDIENTE NÚMERO 175/2013 promovido por GARCÍA MONDRAGÓN LUIS EDUARDO en contra de ANAYA HERNÁNDEZ FERNANDO Y OTRO. el C. JUEZ INTERINO DÉCIMO SÉPTIMO DE LO CIVIL DE PROCESO ESCRITO DE LA CIUDAD DE MÉXICO... señaló las NUEVE HORAS CON TREINTA MINUTOS DEL DÍA TREINTA DE ENERO DE DOS MIL VEINTICINCO, ...para que tenga verificativo el REMATE EN PRIMERA ALMONEDA Y PÚBLICA SUBASTA DEL BIEN INMUEBLE HIPOTECADO EN ESTE JUICIO, UBICADO EN LOTE 24, MANZANA 67, CALLE AGUA MARINA 17, FRACCIONAMIENTO INFONAVIT EL PEDREGOSO, MUNICIPIO DE SAN JUAN DEL RÍO QUERÉTARO, CÓDIGO POSTAL 76806, QUERÉTARO, ...sirviendo de base para el precio del remate la cantidad de SEISCIENTOS VEINTIDÓS MIL QUINIENTOS PESOS 00/100 MONEDA NACIONAL y será postura legal la que cubra las dos terceras partes del precio del avalúo establecido.
Ciudad de México, 11 de noviembre del 2024
EL SECRETARIO DE ACUERDOS "A"
LIC. ROBERTO LÓPEZ MARTÍNEZ
8-20 F-14902499 $260.00

JUZGADO DÉCIMO SÉPTIMO DE LO CIVIL
SECRETARÍA "B"
EXP. No. 468/2024
EDICTO No. 87

NOTIFICACIÓN A: FRUCTUOSO SALAS.
En cumplimiento a lo ordenado por auto de audiencia de fecha veinte de noviembre del dos mil veinticuatro, dictado en los autos del juicio ORDINARIO CIVIL promovido por FRANCO BERROCAL ENRIQUE en contra de FRUCTUOSO SALAS Y C. DIRECTOR DEL REGISTRO PÚBLICO DE LA PROPIEDAD Y DEL COMERCIO DEL DISTRITO FEDERAL HOY CIUDAD DE MÉXICO, expediente 468/2024 el C. JUEZ INTERINO DEL JUZGADO DÉCIMO SÉPTIMO CIVIL DE PROCESO ESCRITO DE LA CIUDAD DE MÉXICO, ordeno notificar lo siguiente: En la Ciudad de México, siendo las DIEZ HORAS DEL DÍA VEINTE DE NOVIEMBRE DEL AÑO DOS MIL VEINTICUATRO, día y hora señalados para que tenga verificativo la audiencia previa y de conciliación en el presente juicio. (...) Y con fundamento en lo dispuesto por los artículos 277 y 290 del Código de Procedimientos Civiles, se abre el presente juicio a prueba por el término de DIEZ DÍAS COMUNES PARA LAS PARTES. Proceda la Secretaría a realizar el cómputo correspondiente. Y toda vez que el codemandado FRUCTUOSO SALAS, fue emplazado a través de edictos, por lo que con fundamento en lo dispuesto por el artículo 639 del Código de Procedimientos Civiles, hágasele del conocimiento a dicho codemandado que se abre el presente juicio a prueba por el referido término común de DIEZ DÍAS, a través de edictos que se mandan publicar en el BOLETÍN JUDICIAL y en el DIARIO LA RAZÓN, por dos veces de tres en tres días, para los efectos legales conducentes. Con lo que termina la presente audiencia siendo las DIEZ HORAS CON DIECIOCHO MINUTOS DEL DÍA EN QUE SE ACTÚA, firmando al margen y al calce los que en ella intervinieron en unión del C. Juez Interino y de la C. Secretaria Conciliadora LICENCIADA GABRIELA YOLANDA BÁRCENAS LOZANO que autoriza y da fe. DOY FE.
Ciudad de México, 22 de noviembre del 2024.
LA SECRETARIA DE ACUERDOS
LIC. MÓNICA MIREYA FALCÓN NÚÑEZ
8-14 F-6587912 $489.50

JUZGADO VIGÉSIMO CUARTO DE LO CIVIL
EXP. No. 412/2024
EDICTO No. 830-G

EMPLAZAR A: FELIPE DIAZ CRISOSTOMO, CARMEN MONTES CENTENO DE DIAZ, GUADALUPE MARTINEZ CRUZ, GRACIELA MARTINEZ CRUZ Y MA. DE LOURDES MARTINEZ CRUZ E IRENE MARTINEZ CRUZ.
EN LOS AUTOS DEL JUICIO ORDINARIO CIVIL PROMOVIDO POR MARTHA ALICIA MARTINEZ CRUZ EN CONTRA DE C. DIRECTOR DEL REGISTRO PÚBLICO DE LA PROPIEDAD Y DE COMERCIO DE LA CIUDAD DE MÉXICO, FELIPE DIAZ CRISOSTOMO, CARMEN MONTES CENTENO DE DIAZ, GUADALUPE MARTINEZ CRUZ, GRACIELA MARTINEZ CRUZ, MA. DE LOURDES MARTINEZ CRUZ, e IRENE MARTINEZ CRUZ, EXPEDIENTE NÚMERO 412/2024, OBRAN ENTRE OTRAS CONSTANCIAS: Ciudad de México, a seis de agosto del año dos mil veinticuatro. Agréguese a sus autos el escrito de la parte actora, por exhibida la minuta sellada que se acompaña, para todos los efectos legales a que haya lugar como se solicita, tomando en consideración las razones expresadas, así como que de los propios autos se desprende el desconocimiento absoluto del domicilio de la parte demandada, con fundamento en el artículo 122 fracción II del Código de Procedimientos Civiles, notifíquese a los demandados FELIPE DIAL CRISOSTOMO, CARMEN MONTES CENTENO DE DIAL, GUADALUPE MARTINEZ CRUZ, GRACIELA MARTINEZ CRUZ Y MA. DE LOURDES MARTINEZ CRUZ E IRENE MARTINEZ CRUZ, por medio de edictos, que deberán publicarse por tres veces, de tres en tres días, en el Boletín Judicial y en el periódico Diario de México, debiendo mediar entre cada publicación dos días hábiles, haciéndole saber que deberá presentarse a éste juzgado dentro del término de treinta días siguientes a la publicación del último edicto, a recibir las copias de traslado para dar contestación a la demanda dentro del plazo de quince días, el que empezará a contar a partir del día siguiente al del que reciba el mismo traslado, y para el supuesto de no comparecer a recibir dichas copias, el plazo concedido para producir su contestación iniciará a partir del día hábil siguiente al de la fecha de fenecimiento de los treinta días de referencia, es decir, a partir del trigésimo primer día; al efecto, quedan a su disposición en la Secretaría "B" las mencionadas copias de traslado.(...) Notifíquese. Lo proveyó y firma el Juez Interino Vigésimo Cuarto de lo Civil de Proceso Escrito del Tribunal Superior de Justicia de la Ciudad de México, Licenciado MIGUEL ÁNGEL VELAZQUEZ MENDEZ, ante el Secretario de "B", Licenciado Omar García Reyes, con quien actúa, autoriza y da fe. Doy Fe.
EL SECRETARIO DE ACUERDOS
LIC. OMAR GARCÍA REYES
8-13-16 GRATUITO DGRT

JUZGADO VIGÉSIMO CUARTO DE LO CIVIL
EXP. No. 463/2024
EDICTO No. 832-G

A: JUANA TORRES MARTINEZ
EN LOS AUTOS DEL JUICIO ORDINARIO CIVIL PROMOVIDO POR ROJAS BALBUENA MARIA CONCEPCION, Y RUIZ TORRES FELIPE EN CONTRA DE C. DIRECTOR DEL REGISTRO PÚBLICO DE LA PROPIEDAD Y DE COMERCIO DE LA CIUDAD DE MÉXICO, JUANA TORRE MARTINEZ, EXPEDIENTE NÚMERO 463/2024, OBRAN ENTRE OTRAS CONSTANCIAS: En la Ciudad de México a nueve de septiembre de dos mil veinticuatro. Agréguese a sus autos el escrito con número de folio 33 de MARIA CONCEPCION ROJAS BALBUENA parte actora, como se pide tomando en consideración que de los propios autos se desprende el desconocimiento absoluto del domicilio de la codemandada

SOLO CONSULTA
SOLO CONSULTA
SOLO CONSULTA

JUANA TORRES MARTINEZ, con fundamento en la fracción II del artículo 122 del Código de Procedimientos Civiles de esta Ciudad, notifíquese y emplácese a la misma codemandada por medio de edictos que deberán publicarse por tres veces de tres en tres días en el Boletín Judicial y en el Periódico EL ECONOMISTA, debiendo mediar entre cada Publicación dos días hábiles, haciéndole saber que deberá presentarse ante este juzgado dentro del término de TREINTA DÍAS siguientes a la publicación del último edicto, a recibir las copias de traslado correspondientes, para dar contestación a la demanda dentro del plazo de QUINCE DÍAS, el que empezará a contar a partir del día siguiente al del que reciba dicho traslado, y para el supuesto de no comparecer a recibir dichas copias, el plazo concedido para producir su contestación iniciará a partir del día hábil siguiente al de la fecha de fenecimiento de los treinta días de referencia, es decir, a partir del trigésimo primer día; al efecto, quedan a su disposición en la Secretaría "A" las mencionadas copias de traslado. (...) NOTIFIQUESE. LO PROVEYÓ Y FIRMA EL C. JUEZ POR MINISTERIO DE LEY VIGÉSIMO CUARTO DE LO CIVIL DE LA CIUDAD DE MÉXICO LICENCIADO ROBERTO OTERO CORONA, ASISTIDO DEL C. SECRETARIO DE ACUERDOS LICENCIADO LUIS ARTURO DENA ALVAREZ, QUE AUTORIZA Y DA FE. DOY FE. Ciudad de México, a ocho de mayo de dos mil veinticuatro. Con el escrito de cuenta, copias simples y documentos que se acompañan, los que se manda guardar en el seguro del juzgado, fórmese expediente y regístrese en el Libro de Gobierno con el número asignado 463/2024. Téngase por presentados a: MARIA CONCEPCIÓN ROJAS BALBUENA, Y FELIPE RUÍZ TORRES, por su propio derecho designando como representante común a la primera de las nombradas, demandando en la vía ORDINARIA CIVIL (PRESCRIPCION POSITIVA), de C. DIRECTOR DEL REGISTRO PÚBLICO DE LA PROPIEDAD Y DE COMERCIO DE LA CIUDAD DE MÉXICO, Y JUANA TORRES MARTÍNEZ, las prestaciones que se indican por los conceptos y motivos expuestos. Con fundamento en los artículos 255, 256 y demás relativos y aplicables del Código de Procedimientos Civiles, reformado mediante decreto publicado en la Gaceta Oficial de esta Ciudad el diez de septiembre de dos mil nueve, se admite a trámite la demanda en la vía y forma propuesta, y con la entrega de las copias de la misma demanda y la de los documentos exhibidos, debidamente selladas y cotejadas, córrase traslado y emplácese a la demandada para que produzcan su contestación dentro del término de QUINCE DÍAS, apercibida que de no hacerlo se tendrán por presuntivamente confesados los hechos propios que se dejen de contestar; asimismo, para que señale domicilio para oír y recibir notificaciones dentro de la jurisdicción de este juzgado, apercibida que de no hacerlo así, todas las notificaciones, aún ras de carácter personal, les surtirán por medio de Boletín Judicial. (.) NOTIFÍQUESE.- Lo proveyó y firma el C. Juez Vigésimo Cuarto de lo Civil de proceso escrito de la Ciudad de México por Ministerio de Ley, Licenciado Miguel Ángel Velázquez Méndez, quien actúa legalmente ante el C. Secretario de Acuerdos Licenciado Rodrigo Flores Reyna, quien autoriza y da fe. DOY FE.
EL SECRETARIO DE ACUERDOS "A"
LIC. LUIS ARTURO DENA ÁLVAREZ
8-13-16 GRATUITO DGRT

JUZGADO VIGÉSIMO CUARTO DE LO CIVIL
EXP. No. 1021/2023
EDICTO No. 834-G

A: AURELIO MALAGON GOMEZ.
EN LOS AUTOS DEL JUICIO ORDINARIO CIVIL, PROMOVIDO POR HORTENSIA MALAGON DUARTE TAMBIEN CONOCIDA COMO ORTENSIA MALAGON DUARTE O COMO HORTENCIA MALAGON DUARTE EN CONTRA DE C. DIRECTOR DEL REGISTRO PÚBLICO DE LA PROPIEDAD Y DE COMERCIO DE LA CIUDAD DE MÉXICO, Y AURELIO MALAGON GOMEZ, EXPEDIENTE NÚMERO 1021/2023, OBRAN ENTRE OTRAS CONSTANCIAS: En la Ciudad de México a veinticuatro de septiembre del dos mil veinticuatro. Agréguese a los autos del expediente el escrito de cuenta presentado por la parte actora, (...). NOTIFIQUESE. LO PROVEYÓ Y FIRMA EL C. JUEZ VIGÉSIMO CUARTO DE LO CIVIL DE LA CIUDAD DE MÉXICO POR MINISTERIO DE LEY, LICENCIADO ROBERTO OTERO CORONA, ASISTIDO DEL C. SECRETARIO DE ACUERDOS LICENCIADO LUIS ARTURO DENA ALVAREZ, QUE AUTORIZA Y DA FE. DOY FE. En la Ciudad de México, siendo las doce horas del día nueve de agosto de dos mil veinticuatro, día y hora señalados para que tenga verificativo la Audiencia Previa de Conciliación a que se refiere el artículo 272-A, del Código de Procedimientos Civiles, ante el C. Juez Interino Vigésimo Cuarto de lo Civil de Proceso Escrito de la Ciudad de México, Licenciado MIGUEL ÁNGEL VELÁZQUEZ MÉNDEZ, y el C. Secretario Conciliador con quién actúa Licenciado JOSÉ JUAN OLIVARES GONZÁLEZ, se hace constar que comparece la parte actora MALAGON DUARTE HORTENSIA, quien se identifica con su credencial de elector, con clave de elector MLDRHR52090616M000, expedida a su favor por el Instituto Nacional Electoral, asistida de su abogado patrono Licenciado JEAN FRANCISCO JESUS RUIZ ORTEGA, quien se identifica con copia certificada de su cédula profesional número 10904342, expedida por la Dirección General de Profesiones dependiente de la Secretaria de Educación Pública, documentos que se tiene a la vista se da fe de los mismos y en este acto se devuelven a sus interesados por así haberlo solicitado firmando al margen y calce para constancia legal.-Se hace constar que no comparece la parte demandada, ni persona alguna que la represente a pesar de haber sido llamada tres veces por su nombre. Abierta que fue la audiencia, presidida por el C. Juez: Y atendiendo a que de conformidad con lo dispuesto por el párrafo tercero del artículo 272-A del Código en consulta, solo la asistencia de todas la partes da lugar al estudio de su legitimación procesal, con la finalidad de proponer alternativas de solución a la controversia, y si al caso, como ha quedado señalado, no comparece a esta audiencia la parte demandada, ello hace innecesario el estudio de la apuntada legitimación, no obstante, el codemandado C. DIRECTOR DEL REGISTRO PÚBLICO DE LA PROPIEDAD Y DE COMERCIO DE LA CIUDAD DE MÉXICO, opuso las excepciones de FALTA DE LEGITIMACION ACTIVA de la parte actora y FALTA DE LEGITIMACION PASIVA de dicho codemandado, sin embargo, los argumentos que esgrime serán motivo de estudio al momento de dictar la sentencia definitiva que en derecho corresponda, y en virtud de que no existen excepciones procesales que resolver en la presente audiencia, con sustento en el artículo 290 del Código en consulta, se abre el juicio a prueba por el plazo de diez días comunes a las partes. Tomando en consideración que el codemandado AURELIO MALAGON GOMEZ fue emplazado a juicio por medio de edictos con fundamento en lo dispuesto por el artículo 639 del Código de Procedimientos Civiles para el Distrito Federal, actualmente Ciudad de México, se ordena publicar este auto dos veces de tres en tres días en el BOLETÍN JUDICIAL, y a partir del día siguiente de la última publicación comenzará a transcurrir el término para ofrecer pruebas. Con lo que se concluye la presente audiencia siendo las doce horas con diez minutos del día en que se actúa, levantándose acta de la misma firmando en ella los comparecientes en unión del C. Juez Interino Vigésimo Cuarto de lo Civil de Proceso Escrito, Licenciado MIGUEL ÁNGEL VELÁZQUEZ MÉNDEZ, y el C. Secretorio Conciliador Licenciado José Juan Olivares González, quién da fe. DOY FE.
EL SECRETARIO DE ACUERDOS "A"
LIC. LUIS ARTURO DENA ÁLVAREZ
8-13 GRATUITO DGRT

JUZGADO VIGÉSIMO SÉPTIMO DE LO CIVIL
SECRETARIA "B"
EXP. No. 530/2022
EDICTO No. 73

En los autos del juicio VÍA DE APREMIO promovido por FRANCISCO RANGEL FARELL en contra de ANDRÉS FUCHS DE LA CONCHA, expediente: 530/2022, SECRETARÍA "B" EL C. JUEZ VIGÉSIMO SÉPTIMO DE LO CIVIL DE ESTA CIUDAD DE MÉXICO, MEDIANTE AUTO DE FECHA VEINTIDÓS DE NOVIEMBRE DE DOS MIL VEINTICUATRO SE ORDENÓ: Ciudad de México, a veintidós de noviembre de dos mil veinticuatro. Agréguese a sus autos el escrito de cuenta del mandatario procesal de la parte actora, visto lo manifestado, en específico

SOLO CONSULTA

el exhorto sin diligenciar remitido por el C. Secretario del Juzgado Noveno Civil del Distrito Judicial de Tlalnepantla, con residencia en Huixquilucan, Estado de México, en el cual, el C. Actuario adscrito a dicho Juzgado asentó en la diligencia de requerimiento de veinticinco de octubre de dos mil veinticuatro, que la colonia "EL CERRITO" no existe en la calle de "FUENTES DEL PESCADOR", tal y como fue proporcionado por el INSTITUTO DE SEGURIDAD Y SERVICIOS SOCIALES DE LOS TRABAJADORES DEL ESTADO (ISSSTE) en su oficio de nueve de enero de dos mil veinticuatro, en esa tesitura y al ser desconocido el domicilio de la parte demandada ANDRÉS FUCHS DE LA CONCHA, con fundamento en lo imperativo por el artículo 535 del Código de Procedimientos Civiles de la Ciudad de México, se señalan las DIEZ HORAS DEL CATORCE DE ENERO DE DOS MIL VEINTICINCO, para que tenga verificativo en el local de este Juzgado, ante el C. Actuario adscrito a este H. Juzgado, la diligencia de requerimiento de pago y en su caso embargo, por la cantidad de $23,239.25 (VEINTITRÉS MIL DOSCIENTOS TREINTA Y NUEVE PESOS 25/100 M.N.), por concepto de adeudo del mes de mayo de dos mil veintidós, pactado por las partes en la Cláusula Cuarta del documento exhibido como base de la acción; la cantidad de $164,500.00, por concepto de rentas generadas del mes de abril a octubre de dos mil veintidós; y la cantidad de $12,766.22 (DOCE MIL SETECIENTOS SESENTA Y SEIS PESOS 22/100 M.N.), por concepto de intereses moratorios generados del periodo comprendido del mes de abril de dos mil veintidós a enero de dos mil veintitrés, a que se refiere el auto de fecha veintinueve de noviembre de dos mil veintitrés; para que en el acto de la misma, el demandado ANDRÉS FUCHS DE LA CONCHA, efectúe el pago de la cantidad antes indicada al actor o a quién sus derechos represente y de no hacer dicho pago, deberá señalar bienes de su propiedad suficientes a garantizar lo reclamado, y en caso de no hacerlo, el derecho para señalar bienes de embargo, pasará al actor, lo anterior, deberá de publicarse por TRES DÍAS consecutivos en el Boletín Judicial, y fijándose la cédula de notificación en los estrados de este Juzgado. "Se hace constar y certifica, que todas las actuaciones judiciales del presente expediente, incluyendo las firmas autógrafas, han sido digitalizadas y cotejadas; por lo que obran fielmente en su expediente digital, gozando ambas versiones de los mismos efectos legales". Notifíquese. Lo proveyó y firma el Juez Vigésimo Séptimo de lo Civil de la Ciudad de México, Licenciado CARLOS MIGUEL JIMÉNEZ MORA, ante el C. Secretario de Acuerdos "B", Licenciado JORGE ALÁN GARCÍA DURÓN, que autoriza y da fe. Doy fe.

Ciudad de México, 3 de diciembre de 2024
EL SECRETARIO DE ACUERDOS DEL JUZGADO VIGÉSIMO SÉPTIMO CIVIL
LIC. JORGE ALÁN GARCÍA DURÓN.
8-9-10 F-6302122 $1,336.05

JUZGADO TRIGÉSIMO DE LO CIVIL
EXP. No. 782/2023
EDICTO No. 55

En autos del expediente 782/2023, relativo al juicio ESPECIAL HIPOTECARIO, promovida por BANCO MERCANTIL DEL NORTE, S.A., INSTITUCIÓN DE BANCA MÚLTIPLE, GRUPO FINANCIERO BANORTE, HOY SU CESIONARIO ARMANDO ALONSO GARZA, en contra de OROZCO CASTAÑEDA JAVIER, el C. Juez Trigésimo de lo Civil, dictó dos autos de fecha veintiuno de noviembre y dos de mayo ambos del dos mil veinticuatro, que en su parte conducente dicen: "... CIUDAD DE MÉXICO, A VEINTIUNO DE NOVIEMBRE DE DOS MIL VEINTICUATRO..." "...se señalan las DIEZ HORAS DEL DÍA VEINTINUEVE DE ENERO DE DOS MIL VEINTICINCO, por lo que prepárense los edictos correspondientes, conforme lo esta ordenado en autos..." "...CIUDAD DE MÉXICO A DOS DE MAYO DEL DOS MIL VEINTICUATRO..." "...se le tiene acusando la rebeldía en que incurrió el demandado al no haber dado contestación a la demanda instaurada en su contra por lo que se declara perdido el derecho que en tiempo pudo haber ejercitado, en consecuencia, éstas y las subsecuentes notificaciones háganse al demandado por medio de Boletín Judicial, en términos de lo dispuesto en el artículo 637 del Código de Procedimientos Civiles. Se admiten las pruebas ofrecidas por la parte ACTORA única oferente; es decir, las documentales públicas y privadas indicadas en el escrito inicial, así como la presuncional legal y humana e instrumental de actuaciones. Asimismo, con fundamento en lo dispuesto en los artículos 309 y 310 del Código de Procedimientos Civiles para la Ciudad de México, se admite la confesional a cargo del demandado JAVIER OROZCO CASTAÑEDA y en su preparación, cítese personalmente para que comparezca el día y hora antes señalado para absolver posiciones en lo personal y no por conducto de apoderado legal, apercibido que para el caso de no comparecer sin justa causa será declarado confeso de las posiciones que previamente sean calificadas de legales de conformidad con lo dispuesto por el artículo 322, fracción I, del ordenamiento legal en cita. Tomando en consideración que la demandada fue emplazada por edictos, con fundamento en lo dispuesto por el artículo 639 del Código de Procedimientos Civiles para la Ciudad de México, se ordena notificarle, .por medio de edictos que se publicarán por TRES VECES DE TRES EN TRES DÍAS, debiendo de mediar entre cada publicación DOS DÍAS HÁBILES, en el BOLETÍN JUDICIAL. De la parte DEMANDADA y toda vez que no ofreció pruebas de su parte, se tiene por perdido el derecho que pudo hacer valer en el momento procesal oportuno.- NOTIFÍQUESE...".

LA SECRETARIA DE ACUERDOS "B" DEL JUZGADO TRIGÉSIMO DE LO CIVIL DE PROCESO ESCRITO DE LA CIUDAD DE MÉXICO
LIC. ROSALBA REYES RODRÍGUEZ
8-13-16 F-14909387 $986.70

JUZGADO TRIGÉSIMO SEGUNDO DE LO CIVIL
EXP. No. 457/2022
EDICTO No. 117

SEÑOR (A): YOLANDA ACUÑA ALBARRÁN.

En los autos del juicio ORDINARIO CIVIL promovido por DE DIEGO CASIANO JOSÉ PEDRO en contra de YOLANDA ACUÑA ALBARRÁN, expediente número 457/2022, el C. Juez dictó una Sentencia Definitiva de fecha veintidós de noviembre del año dos mil veinticuatro, cuyos puntos resolutivos a la letra dicen: PRIMERO. Ha sido procedente la vía ORDINARIA CIVIL, en la que la parte actora DE DIEGO CASIANO JOSÉ PEDRO, no acreditó una de las condiciones de la acción intentada. SEGUNDO. Se dejan a salvo los derechos de la parte actora para que los haga valer en su oportunidad en la vía y forma que estime pertinentes.- TERCERO. No se hace condena en costas en la presente instancia. CUARTO. NOTIFÍQUESE A LA DEMANDADA YOLANDA ACUÑA ALBARRÁN POR MEDIO DE EDICTOS QUE DEBERÁN PUBLICARSE POR DOS VECES DE TRES EN TRES DÍAS EN EL BOLETÍN JUDICIAL ATENTO AL CONTENIDO DEL ARTÍCULO 639 DEL CÓDIGO DE PROCEDIMIENTOS CIVILES PARA LA CIUDAD DE MÉXICO. NOTIFÍQUESE.- ASÍ, DEFINITIVAMENTE juzgando lo resolvió y firma, el C. Juez Interino del Juzgado del Trigésimo Segundo de lo Civil de Proceso Escrito de la Ciudad de México, LICENCIADO ROBERTO LANDA ARENAS, ante el C. Secretario de Acuerdos, Licenciado GUADALUPE PÉREZ PALMA quien autoriza y da fe. Doy Fe.

Ciudad de México, 26 de noviembre del 2024
EL SECRETARIO DE ACUERDOS
LIC. ENRIQUE HERNÁNDEZ CRUZ
8-13 F-1302899 $345.00

JUZGADO TRIGÉSIMO TERCERO DE LO CIVIL
SECRETARÍA "B"
EXP. No. 982/2016
EDICTO No. 50

En los autos de juicio ESPECIAL HIPOTECARIO, promovido por SCOTIABANK INVERLAT, SOCIEDAD ANÓNIMA, INSTITUCIÓN DE BANCA MÚLTIPLE, GRUPO FINANCIERO SCOTIABANK INVERLAT, en contra de LUIGI PETTINELLI MIRANDA. La C. Juez interina del Trigésimo Tercero de lo Civil, Licenciada MÓNICA HUERTA VILLASEÑOR, mediante auto de fecha diecinueve de noviembre del año dos mil veinticuatro, se ordenó la publicación de edictos que a continuación se detalla: RESUELVE PRIMERO.- Ha sido

SOLO CONSULTA
SOLO CONSULTA
SOLO CONSULTA

procedente la vía Especial Hipotecaria y fundada la acción por la que se tramitó el presente juicio, en la que la parte actora SCOTIABANK INVERLAT, SOCIEDAD ANÓNIMA, INSTITUCIÓN DE BANCA MÚLTIPLE; GRUPO FINANCIERO SCOTIABANK INVERLAT hoy su cesionario MARÍA GUADALUPE DE FELIPE LOZANO, acreditó parcialmente sus prestaciones y la parte demandada, se constituyó en rebeldía. SEGUNDO.- Se declara el VENCIMIENTO ANTICIPADO del plazo para el pago del CONTRATO DE APERTURA DE CRÉDITO SIMPLE CON INTERÉS Y GARANTÍA HIPOTECARIA celebrado entre SCOTIABANK INVERLAT, S.A. INSTITUCIÓN DE BANCA MÚLTIPLE, GRUPO FINANCIERO SCOTIABANK INVERLAT y por otro lado LUIGI PETTINELLI MIRANDA, mismo que obra en el instrumento 61,996 de fecha 19 de septiembre de 2013, y como consecuencia, se condena a la parte demandada al pago de la cantidad de $987,647.24 (novecientos ochenta y siete mil seiscientos cuarenta y siete pesos 24/100 m.n.) por concepto de SUERTE PRINCIPAL. TERCERO.- Se condena a la parte demandada a pagar a la actora la cantidad de $55,395.16 (cincuenta y cinco mil trescientos noventa y cinco pesos 16/100 m.n.), por concepto de INTERESES ORDINARIOS vencidos del diecisiete de febrero del dos mil dieciséis al diecisiete de agosto de dos mil dieciséis, así como los demás que se sigan generando hasta la liquidación total del adeudo, los cuales se cuantificarán en ejecución de sentencia, previo incidente que lo regule y apruebe a razón de la tasa pactada en la cláusula DÉCIMA SEGUNDA del contrato base. CUARTO.- Se absuelve a la parte demandada de las prestaciones B.3), B.4), B.5), D) y E) del capítulo de prestaciones, por los motivos expuestos en los considerandos que anteceden. QUINTO.- Se concede a la parte demandada el término de CINCO DÍAS HÁBILES, para que haga pago de las cantidades líquidas condenadas anteriormente, contados a partir del día siguiente en que la presente resolución cause ejecutoria o sea legalmente ejecutable, con el apercibimiento para el caso de incumplimiento, se procederá conforme a las reglas de la ejecución. SEXTO.- No se hace especial condena en costas en la presente instancia. SÉPTIMO.- Con fundamento en el artículo 639 del Código de Procedimientos Civiles para esta Ciudad, se ordena publicar los puntos resolutivos de la presente sentencia mediante edictos, los cuales se publicarán dos veces, de tres en tres días, en el BOLETÍN JUDICIAL. ASÍ. Definitivamente lo resolvió y firma la C. Juez Interina Trigésimo Tercero de lo Civil proceso escrito LICENCIADA MÓNICA HUERTA VILLASEÑOR, ante su C. Secretario de Acuerdos "B" LIC. HÉCTOR DANIEL ZAVALETA ZÁRATE con quien actúa y da fe. DOY FE.
Ciudad de México, 25 de diciembre del 2024
EL SECRETARIO DE ACUERDOS "B"
LIC. HÉCTOR DANIEL ZAVALETA ZÁRATE
8-13 F-14907107 $802.30

JUZGADO TRIGÉSIMO QUINTO DE LO CIVIL
EXP. No. 1306/2022
EDICTO No. 100

Que en los autos del JUICIO ORDINARIO CIVIL promovido por LEONOR AURORA DÍAZ Y LAZO, en contra de J. JESÚS HERNÁNDEZ BARRIQUIN Y OTROS, expediente número 1306/2022, SECRETARÍA "B". La C. Juez dictó un auto que a la letra dice: Ciudad de México, nueve de enero de dos mil veintitrés, ... En consecuencia, se tiene se tiene a LEONOR AURORA DIAZ Y LAZO, promoviendo por su propio derecho, ... Se le tiene demandando en la Vía ORDINARIA CIVIL(PRESCRIPCIÓN POSITIVA) de: JORGE DIAZ STUGART Su Sucesión por conducto de su Albacea ROBERTO LONA AMARO, así como de J. JESÚS HERNÁNDEZ BARRIQUIN y PEDRO HERNÁNDEZ SILVA, las prestaciones que indica en su escrito inicial de demanda. Con fundamento en los artículos 256, 258, 259 y demás relativos y aplicables del Código de Procedimientos Civiles, se da trámite a la demanda en la vía y forma propuesta; en consecuencia se ordena la elaboración de la cédula respectiva para ser turnada al C. Secretario Actuario adscrito a ese Juzgado para que éste, con las copias simples exhibidas corra traslado y emplace a la parte demandada, para que dentro del término de QUINCE DÍAS conteste la demanda y oponga sus excepciones y defensas y la prevenga para que señalen domicilio de su parte para oír y recibir notificaciones dentro de esta Jurisdicción, apercibida la demandada que en caso de no hacerlo, las subsecuentes notificaciones aún las de carácter personal, le surtirán efectos por medio del boletín judicial con fundamento en el artículo 112 del Código de Procedimientos Civiles, ... Ciudad de México, veintiséis de noviembre de dos mil veinticuatro, ... Atento a su contenido y al estado de los autos, así como la certificación que antecede, de la que se desprende que la C. MILDRED MARTIN CASANOVA, no exhibió documental idónea que acredite su personalidad en el presente juicio, en términos de lo dispuesto por el artículo 41 del Código de Procedimientos Civiles para el Distrito Federal hoy Ciudad de México, en consecuencia, no se tiene por reconocida la personalidad que pretende acreditar. Tomando en consideración que el codemandado PEDRO HERNÁNDEZ SILVA, no dio contestación a la demanda instaurada en su contra en el término concedido para ello, por lo anterior, se declara la rebeldía en que incurrió el citado codemandado y por perdido el derecho que dejó de ejercitar, para todos los efectos legales a que haya lugar. En consecuencia, súrtanle las notificaciones personales por Boletín Judicial en términos de lo dispuesto por los artículos 271 y 637 del Código de Procedimientos Civiles para el Distrito Federal hoy Ciudad de México, y por confeso de los hechos de la demanda que se dejó de contestar. Vistas las constancias que integran los presentes autos, de las que se desprende que una vez girados los oficios correspondientes a diversas instituciones y dependencias, no ha sido posible localizar el domicilio del codemandado J. JESÚS HERNÁNDEZ BARROQUÍN, con fundamento en lo dispuesto por el artículo 122 fracción II del Código de Procedimientos Civiles, se ordena su emplazamiento a juicio mediante edictos que deberán publicarse por TRES VECES DE TRES EN TRES DÍAS en el Boletín Judicial y en el periódico "EL UNIVERSAL", debiendo mediar entre cada publicación dos días hábiles en términos del dispositivo citado, haciéndole saber al codemandado que se le concede un término de TREINTA DÍAS contados a partir del día siguiente de la última publicación para que reciba las copias simples de traslado, mismas que se encuentran en el seguro del Juzgado para que dentro del término de QUINCE DÍAS a partir de su recepción conteste la demanda instaurada en su contra en cumplimiento de lo ordenado por auto de nueve de enero de dos mil veintitrés.
Ciudad de México, 9 de diciembre del 2024
EL SECRETARIO DE ACUERDOS "B"
LIC. RODRIGO FLORES REYNA
12-8-13 F-1572436 $1,504.35

JUZGADO TRIGÉSIMO SEXTO DE LO CIVIL
SECRETARÍA "B"
EXP. No. 414/2023
EDICTO No. 92

Que en los autos del juicio ESPECIAL HIPOTECARIO seguido por UNIÓN DE CRÉDITO ESPHERA S.A. DE C.V. contra de GI PRODUCCIONES S. DE R.L. DE C.V. ERNESTO GABRIEL KRUGER HIENZE, expediente 414/2023, el C. Juez Trigésimo Sexto de lo Civil, ordeno mediante auto de fecha diez y veinticuatro, ambos de octubre de dos mil veinticuatro un auto que a la letra dice: CIUDAD DE MÉXICO A DIEZ DE OCTUBRE DEL DOS MIL VEINTICUATRO. Agréguese a sus autos el escrito del mandatario judicial de la parte actora a quien se le tienen por hechas sus manifestaciones, y como lo solicita, con fundamento en el artículo 122 fracción II del Código de Procedimientos Civiles de la Ciudad de México procédase a la elaboración de EDICTOS los que contendrán una síntesis del acuerdo de diez de octubre del dos mil veinticuatro, evitando transcripciones literales, y señalándose únicamente los puntos substanciales, y se publicaran por TRES VECES DE TRES EN TRES DÍAS, en el Boletín Judicial, en el periódico "LA CRÓNICA" de cobertura local debiendo mediar entre cada publicación dos días hábiles, a efecto de emplazar a ERNESTO GABRIEL KRUGER HEINZE haciéndosele saber que deberá

SOLO CONSULTA
SOLO CONSULTA
SOLO CONSULTA

comparecer al local de este Juzgado a partir de la última publicación de edicto en un término de CUARENTA DÍAS a recoger las copias de traslado, y concluido este contará con el término de QUINCE DÍAS para que conteste la demanda, opongan excepciones y en el mismo escrito ofrezcan pruebas; bajo apercibimiento que de no hacerlo se les tendrá por contestada en sentido negativo respectivamente, debiendo señalar domicilio para oír y recibir notificaciones dentro de la jurisdicción de este Juzgado, apercibido que en caso de no hacerlo, las subsecuentes notificaciones, aún las de carácter personal, le surtirán efectos por Boletín Judicial, quedando a disposición del demandado referido para tal efecto, las copias de traslado de la demanda y documentos base de la acción, siendo el domicilio de este Juzgado el ubicado en Avenida Niños Héroes número 132, Torre Norte, 8°. Piso, Colonia Doctores, Delegación Cuauhtémoc, Código Postal 06720 Ciudad de México. NOTIFÍQUESE. LO PROVEYÓ Y FIRMA EL TRIGÉSIMO SEXTO CIVIL DE PROCESO ESCRITO DE LA CIUDAD DE MÉXICO, MAESTRO JORGE ORTEGA CAMACHO, ANTE LA SECRETARIA DE ACUERDOS "B" LICENCIADA JULIA NOLASCO OCHOA CON QUIEN ACTÚA Y DA FE. DOY FE.-

Ciudad de México, 29 de octubre del 2024
LA SECRETARIA DE ACUERDOS "B"
LIC. JULIA NOLASCO OCHOA
8-13-16 F-132042D011 $938.25

JUZGADO TRIGÉSIMO OCTAVO DE LO CIVIL
EXP. No. 585/2009
EDICTO No. 38

PRIMERA ALMONEDA
SE CONVOCAN POSTORES.

En los autos del juicio ESPECIAL HIPOTECARIO, promovido SOCIEDAD HIPOTECARIA FEDERAL, SOCIEDAD NACIONAL DE CRÉDITO, INSTITUCIÓN DE BANCA DE DESARROLLO EN SU CARÁCTER DE FIDUCIARIO SUSTITUTO DEL FONDO DE OPERACIÓN Y FINANCIAMIENTO BANCARIO A LA VIVIENDA (FOVI), en contra de CASTILLO BELTRÁN JULIA, expediente 585/2009, a C. JUEZ TRIGÉSIMO OCTAVO DE LO CIVIL DE PROCESO ESCRITO, POR MINISTERIO DE LEY LIC. SUSANA SÁNCHEZ HERNÁNDEZ, dictó los siguientes autos que en su parte conducente dicen: CIUDAD DE MÉXICO, A DIECINUEVE DE NOVIEMBRE DE DOS MIL VEINTICUATRO. Agréguese a sus autos el escrito de cuenta de la apoderada de la parte actora, personalidad reconocida en auto de veintiuno de agosto de dos mil veinticuatro, en términos del artículo 84 del Código de Procedimientos Civiles, se aclara el proveído de doce de noviembre del año en curso, en su parte conducente: "...DIEZ HORAS CON TREINTA MINUTOS DEL TREINTA DE ENERO DE DOS MIL VEINTICUATRO..." lo correcto es: "...DIEZ HORAS CON TREINTA MINUTOS DEL TREINTA DE ENERO DE DOS MIL VEINTICINCO...", aclaración que forma parte y corre la misma suerte del auto aclarado, procédase a la actualización de los edictos ordenados.. Notifíquese(...) Ciudad de México, a doce de noviembre de dos mil veinticuatro. Agréguese a sus autos el escrito de cuenta presentado por la apoderada de la parte actora(...)como se solicita se deja sin efectos la audiencia señalada en autos, en su lugar quedan las DIEZ HORAS CON TREINTA MINUTOS DEL TREINTA DE ENERO DE DOS MIL VEINTICUATRO para que tenga verificativo la audiencia de REMATE EN PRIMERA ALMONEDA. Con fundamento en lo dispuesto por el numeral 570 del Código de Procedimientos Civiles, se saca a pública subasta el inmueble materia del presente juicio identificado como DEPARTAMENTO NÚMERO CUATROCIENTOS UNO, DEL CONJUNTO EN CONDOMINIO MARCADO CON EL NUMERO CIENTO OCHENTA Y DOS DE LA CALLE LAGO ZIRAHUEN, COLONIA ANÁHUAC, DELEGACIÓN MIGUEL HIDALGO, DISTRITO FEDERAL, HOY CIUDAD DE MÉXICO, REGISTRALMENTE IDENTIFICADA COMO: UBICACIÓN: FINCA DESTINADA AL USO HABITACIONAL, DENOMINACIÓN DEL INMUEBLE; "LAGO ZIRAHUÉN" UBICACIÓN: CALLE LAGO ZIRAHUÉN NO. 182, EDIFICIO ÚNICO DEPTO. 401, NIVEL TERCER NIVEL, COLONIA ANÁHUAC, DELEGACIÓN MIGUEL HIDALGO; debiéndose anunciar el remate por medio de edictos que se fijarán por DOS VECES en los Tableros de Avisos del Juzgado, en los de la Tesorería de la Ciudad de México, así como en el periódico "Diario Imagen" y Boletín Judicial, debiendo mediar entre una y otra publicación SIETE DÍAS hábiles y entre la última y la fecha del remate igual plazo. Se tiene como postura legal la que cubra las dos terceras partes de NOVECIENTOS NOVENTA Y DOS MIL PESOS 00/100 MONEDA NACIONAL(...) Notifíquese.- Lo proveyó y firma la C. Juez Trigésimo Octavo de lo Civil, Doctora en Derecho Alejandra Beltrán Torres ante su C. Secretaria de Acuerdos "A", Licenciada Susana Sánchez Hernández que autoriza y da fe.- Doy fe.

Ciudad de México, 19 de noviembre del 2024
LA SECRETARIA DE ACUERDOS "B"
LIC. ANGÉLICA MARÍA HERNÁNDEZ ROMERO
8-20 F-14909393 $773.40

JUZGADO TRIGÉSIMO NOVENO DE LO CIVIL
EXP. No. 807/2017
EDICTO No. 45

En el Juicio ORDINARIO CIVIL, promovido por FRAGOSO MOLINA MARÍA DEL PILAR en contra LIC. JOSÉ ÁNGEL FERNÁNDEZ URÍA NOTARIO PÚBLICO NÚMERO 217 DE LA CIUDAD DE MÉXICO, LIC. FRANCISCO DE P. MORALES DÍAZ NOTARIO PÚBLICO NÚMERO 60 DE LA CIUDAD DE MÉXICO, LIC. LUIS FELIPE MORALES VIESCA NOTARIO PÚBLICO NÚMERO 22 DE ESTA CIUDAD DE MÉXICO, C. DIRECTOR DEL REGISTRO PÚBLICO DE LA PROPIEDAD Y DEL COMERCIO DE LA CIUDAD DE MÉXICO, YAZMÍN ROJAS SERRANO Y MARÍA DEL CARMEN SERRANO ZEPEDA. Expediente 807/2017 SECRETARÍA "A"; EL C. JUEZ TRIGÉSIMO NOVENO DE LO CIVIL DE LA CIUDAD DE MÉXICO, DICTO AUTOS QUE A LA LETRA DICE: Ciudad de México primero de julio del dos mil veinticuatro. Agréguese a sus autos el escrito de cuenta por MARÍA DEL PILAR FRAGOSO MOLINA, parte actora en el presente juicio por hechas las manifestaciones en el presente juicio que formula y tomando en consideración lo solicitado por el promovente y que se han agotado los domicilios acordados por las diferentes dependencias conforme a lo ordenado por auto inicial, mediante edictos, mismos que se ordenan publicar POR TRES VECES DE TRES EN TRES DÍAS en el boletín judicial y en el periodico "DIARIO IMAGEN", haciéndosele de su conocimiento que cuenta con un término de TREINTA DÍAS, para recoger las copias de traslado, el cual será su computo a partir de la última publicación del edicto respectivo, mismas que se estarán en la Secretaria "A" QUINCE DÍAS, para dar contestación a la demanda, mismo que empezará a contar a partir del día siguiente en que haya transcurrido el término de los treinta días para recoger las copias de traslado.(...) -OTRO AUTO- Ciudad de México, a quince de noviembre del dos mil diecisiete.- Se tiene por presentado a: MARÍA DEL PILAR FRAGOSO MOLINA, por su propio derecho; demandando en la VÍA ORDINARIA CIVIL de: LICENCIADO JOSÉ ÁNGEL FERNÁNDEZ URIA NOTARIO PÚBLICO NÚMERO DOSCIENTOS DIECISIETE DE LA CIUDAD DE MÉXICO, LICENCIADO FRANCISCO DE P. MORALES DÍAZ NOTARIO PÚBLICO NÚMERO SESENTA DE LA CIUDAD DE MÉXICO, LICENCIADO LUIS FELIPE MORALES VIESCA NOTARIO PÚBLICO NÚMERO VEINTIDÓS DE LA CIUDAD DE MÉXICO, DIRECTOR DEL REGISTRO PÚBLICO DE LA PROPIEDAD Y DEL COMERCIO DE LA CIUDAD DE MÉXICO, YAZMÍN ROJAS SERRANO Y MARÍA DEL CARMEN SERRANO ZEPEDA, las prestaciones que indica en el ocurso que se provee. Con apoyo en lo dispuesto por los artículos 255, 256 y demás relativos y aplicables del Código de Procedimientos Civiles para la Ciudad de México, se admite el presente juicio, por tanto se ordena emplazar a la parte demandada y córrasele traslado con las copias simples debidamente selladas y cotejadas, previniéndolo para que en un término de QUINCE DÍAS, produzca su contestación a la demanda, apercibida que de no hacerlo se continuará el juicio en su rebeldía, asimismo se le previene para que señale domicilio dentro de la jurisdicción de este Juzgado, ya que de no hacerlo, las subsecuentes notificaciones, aún personales les surtirán por Boletín Judicial, como lo dispone el artículo 112 del Código de Procedimientos Civiles para la Ciudad de México. PROCEDIMIENTO AL QUE SE APLICAN LAS REFORMAS PUBLICADAS EN LA GACETA DE GOBIERNO

SOLO CONSULTA SOLO CONSULTA SOLO CONSULTA

DE LA CIUDAD DE MÉXICO DE FECHA DIEZ DE SEPTIEMBRE DEL DOS MIL NUEVE (...) Notifíquese.- Lo proveyó y firma el C. Juez del Juzgado Trigésimo Noveno de lo Civil de Proceso Escrito de la Ciudad de México, Doctor en Derecho ISAAC ORTÍZ NEPOMUCENO, quien actúa ante la fe de la Secretaria de Acuerdos "A", Licenciada en Derecho TERESA ROSINA GARCÍA SÁNCHEZ, que autoriza y da fe. Doy Fe.
Ciudad de México, 8 de julio del 2024
LA SECRETARIA DE ACUERDOS "A" DEL JUZGADO TRIGÉSIMO NOVENO DE LO CIVIL
LIC. TERESA ROSINA GARCÍA SÁNCHEZ
9-12-8 F-9359230 $1,471.20

JUZGADO CUADRAGÉSIMO DE LO CIVIL
EXP. No. 534/2023
EDICTO No. 110

EN LOS AUTOS DE LA CONTROVERSIA DE ARRENDAMIENTO PROMOVIDA POR ISABEL ANA JARDON AGUILAR en contra de BANCA CONFÍA, S.A. CONSTRUCTORA HABITACIONAL SAN JUAN DE ARAGÓN, S.A., C. DIRECTOR DEL REGISTRO PÚBLICO DE LA PROPIEDAD Y DEL COMERCIO DE LA CIUDAD DE MÉXICO, número de expediente 534/2023; SECRETARÍA "B", EL C. JUEZ CUADRAGÉSIMO DE LO CIVIL DE LA CIUDAD DE MÉXICO DICTÓ UN AUTO QUE EN SU PARTE CONDUCENTE DICE: En la Ciudad de México, a veinticinco de noviembre del año dos mil veinticuatro..." "...RESUELVE PRIMERO. Ha procedido la vía ORDINARIA CIVIL intentada por ISABEL ANA JARDON AGUILAR quien acreditó los extremos de su acción, mientras que los codemandados BANCA CONFÍA S.A., y CONSTRUCTORA HABITACIONAL SAN JUAN DE ARAGÓN S.A., se constituyeron en rebeldía. SEGUNDO. Se declara FUNDADA y PROCEDENTE la acción promovida por la parte actora, por las razones expuestas en el presente fallo. TERCERO.- Se declara que ha operado la PRESCRIPCIÓN POSITIVA a favor de la parte actora de ISABEL ANA JARDON AGUILAR, respecto del inmueble ubicado en la calle Villa Tezozómoc, número setenta y cuatro (74), lote 14 (catorce) manzana 7 (siete) Colonia Villa de Aragón, C.P.07570, Alcaldía Gustavo A. Madero, de esta Ciudad el cual se encuentra inscrito en el Registro Público de la Propiedad y del Comercio de la Ciudad de México en el folio real número 391744, el cual tiene una superficie de 122.50 metros cuadrados y las siguientes medidas y colindancias AL NORESTE: siete metros con calle Villa Tezozómoc. AL SURESTE: Diecisiete metros con cincuenta centímetros con lote quince (15). AL SUROESTE: Siete metros con lote once (11). AL NORORESTE: trece-E (13-E), con FOLIO REAL NÚMERO 391744, CUENTA CATASTRAL 16300707000-2 y se inscriba a nombre de la C. ISABEL ANA JARDON AGUILAR. CUARTO.- Se ordena girar atento oficio al REGISTRO PÚBLICO DE LA PROPIEDAD DEL COMERCIO DE LA CIUDAD DE MÉXICO, a fin de que proceda a cancelar la inscripción que aparece en sus archivos siempre y cuando se encuentre a nombre de los codemandados BANCA CONFÍA S.A., y CONSTRUCTORA HABITACIONAL SAN JUAN DE ARAGÓN S.A., respecto del inmueble ubicado en la calle Villa Tezozómoc, número setenta y cuatro (74), lote 14 (catorce) manzana 7 (siete) Colonia Villa de Aragón, C.P.07570, Alcaldía Gustavo A. Madero, de esta Ciudad el cual se encuentra inscrito en el Registro Público de la Propiedad y del Comercio de la Ciudad de México en el folio real número 391744, el cual tiene una superficie de 122.50 metros cuadrados y las siguientes medidas y colindancias AL NORESTE: siete metros con calle Villa Tezozómoc. AL SURESTE: Diecisiete metros con cincuenta centímetros con lote quince (15). AL SUROESTE: Siete metros con lote once (11). AL NORORESTE: trece-E (13-E), con FOLIO REAL NÚMERO 391744, CUENTA CATASTRAL 16300707000-2 y se inscriba a nombre de la C. ISABEL ANA JARDON AGUILAR. QUINTO.- No ha lugar a condenar en costas SEXTO.- Notifíquese la presente Sentencia a los codemandados BANCA CONFÍA S.A., y CONSTRUCTORA HABITACIONAL SAN JUAN DE ARAGÓN S.A., por medio de EDICTOS con fundamento a lo ordenado en el artículo 639 del Código de Procedimientos Civiles de la Ciudad de México, por DOS VECES, DE TRES EN TRES DÍAS, en el Boletín Judicial. ASÍ, definitivamente Juzgando, lo resolvió y firma el C. Juez CUADRAGÉSIMO DE LO CIVIL DE PROCESO ESCRITO Licenciado JUAN HUGO MORALES MALDONADO, ante la C. Secretaria de Acuerdos LICENCIADA GUADALUPE DE SANTIAGO GARCÍA, quien autoriza y da fe. DOY FE.
LA SECRETARIA DE ACUERDOS "B"
LIC. GUADALUPE DE SANTIAGO GARCÍA
12-8 F-1835207 $928.10

JUZGADO CUADRAGÉSIMO SEGUNDO DE LO CIVIL
SECRETARÍA "B"
EXP. No. 568/2019
EDICTO No. 44

C. REPRESENTANTE LEGAL DE COMERCIAL GENERAL MALZAMON, SOCIEDAD ANÓNIMA DE CAPITAL VARIABLE y MICHAEL DE ANDA BAUR.
En los autos del juicio ESPECIAL HIPOTECARIO promovido por BANCO REGIONAL DE MONTERREY, SOCIEDAD ANÓNIMA, INSTITUCIÓN DE BANCA MÚLTIPLE, BANREGIO GRUPO FINANCIERO ACTUALMENTE BANCO REGIONAL S.A., INSTITUCIÓN DE BANCA MÚLTIPLE, BANREGIO GRUPO FINANCIERO, en contra de COMERCIAL GENERAL MALZAMON, S.A. DE C.V. Y DE ANDA BAUR MICHAEL, expediente 568/2019., En la Ciudad de México a diecinueve de noviembre de dos mil veinticuatro...se tienen por hechas las manifestaciones a que hace referencia el promovente y atento a lo solicitado, se hace notar que los edictos que solicita ya se encuentran ordenados en el proveído de fecha doce de julio del año en curso, en todo caso deben acompañarse del oficio respectivo al Director General de Anales de Jurisprudencia y Boletín Judicial del Tribunal Superior de Justicia de la Ciudad de México. Notifíquese. Al calce dos firmas... En la Ciudad de México, a dieciséis de agosto de dos mil veinticuatro. ... se ordena publicar en el tablero de avisos de este H. Juzgado, los edictos ordenado en el auto que antecede, por tres veces de tres en tres días, debiendo mediar entre cada publicación dos días hábiles. En la Ciudad de México, a doce de julio de dos mil veinticuatro. Agréguese a sus autos el escrito del apoderado de la parte actora, se ... Por último, se tienen por hechas las manifestaciones que hace valer y visto de constancias de autos la imposibilidad de notificar a los codemandados COMERCIAL GENERAL MALZAMON, SOCIEDAD ANÓNIMA DE CAPITAL VARIABLE y MICHAEL DE ANDA BAUR el auto de diez de junio del presente año, por virtud de desconocerse su domicilio, y estando dentro de los supuestos que contempla el artículo 122 fracción II del Código de Procedimientos Civiles, se ordena realizar dicha notificación, por medio de edictos que se publiquen en el periódico "MILENIO" y en el Boletín Judicial, por tres veces de tres en tres días debiendo mediar entre cada publicación dos días hábiles. Notifíquese. Lo acordó y firma el C. Juez Cuadragésimo Segundo de lo Civil de Proceso Escrito de la Ciudad de México, licenciado ESTEBAN AGUSTÍN TAPIA GASPAR, ante el C. Secretario de Acuerdos "B", licenciado JOSÉ LUÍS MORA IBARRA, que autoriza y da fe.- al calce dos firmas... En la Ciudad de México, a diez de junio de dos mil veinticuatro. Agréguese a sus autos el escrito de cuenta, se tienen por hechas las manifestaciones que hace valer, en tal virtud, se tiene al apoderado de la parte actora, formulando, INCIDENTE DE LIQUIDACIÓN DE INTERESES ORDINARIOS E INTERESES MORATORIOS POR EJECUCIÓN DE SENTENCIA, mismo que se admite a trámite, por consiguiente, con las copias simples exhibidas con el escrito que se provee, dese vista a la contraparte para que en el término de TRES DÍAS manifieste lo que a su derecho convenga, y mediante notificación personal, deberá hacerse del conocimiento de los codemandados el presente auto, a fin de que puedan ejercer su derecho de defensa... Lo acordó y firma el C. Juez Cuadragésimo Segundo de lo Civil de Proceso Escrito de la Ciudad de México, licenciado ESTEBAN AGUSTÍN TAPIA GASPAR, ante el C. Secretario de Acuerdos "B", licenciado JOSÉ LUÍS MORA IBARRA, que autoriza y da fe.
Ciudad de México, 3 de diciembre del 2024
EL SECRETARIO DE ACUERDOS "B"
LIC. JOSÉ LUIS MORA IBARRA
9-12-8 F-14900767 $1,341.15

SOLO CONSULTA
SOLO CONSULTA
SOLO CONSULTA

JUZGADO CUADRAGÉSIMO SÉPTIMO DE LO CIVIL
EXP. No. 748/2021
EDICTO No. 27

En los autos del expediente 748/2021 correspondiente a la secretaría "B", relativo a las DILIGENCIAS DE JURISDICCIÓN VOLUNTARIA promovidas por CKD ACTIVOS 8, SOCIEDAD ANÓNIMA PROMOTORA DE INVERSIÓN DE CAPITAL VARIABLE en contra de ALMA DELIA MAC NAUGHT PINEDA y MAGDALENO PERALTA REYES, La C. Juez Cuadragésimo Séptimo de lo Civil de la Ciudad de México Doctora Marta Alicia Cuevas Nava dictó dos autos de fechas once de noviembre de dos mil veinticuatro y diecinueve de octubre de dos mil veintiuno.- que en su parte conducente dicen.- AUTO DE ONCE DE NOVIEMBRE DE DOS MIL VEINTICUATRO.-"... Consecuentemente con fundamento en el articulo 122 del Código de Procedimientos Civiles, ordena que la notificación ordenada se realice por edictos los que deberán de publicarse por tres veces de tres en tres días en el boletín judicial y en el periódico LA CRÓNICA DE HOY, debiendo mediar entre cada publicación dos días hábiles haciéndole saber a las personas antes indicadas el acuerdo pronunciado el diecinueve de octubre del dos mil veintiuno..."AUTO DE VEINTIUNO DE OCTUBRE DE DOS MIL VEINTIUNO"...Se tiene por presentada a CKD ACTIVOS 8, SOCIEDAD ANÓNIMA PROMOTORA DE INVERSIÓN DE CAPITAL VARIABLE..." "...Se tiene al ocursante promoviendo Diligencias de Jurisdicción Voluntaria las cuales se admiten con fundamento en el artículo 893 del Código de Procedimientos Civiles, por lo que notifíquese a ALMA DELIA MAC NAUGHT PINEDA y MAGDALENO PERALTA REYES lo solicitado por la promovente en su escrito de cuenta..." "... El VENCIMIENTO ANTICIPADO DEL PLAZO PARA EL PAGO DEL CRÉDITO Y SUS ACCESORIOS derivado del CONTRATO DE APERTURA DE CRÉDITO CON INTERÉS Y GARANTÍA HIPOTECARIA..." "...La CESIÓN DE DERECHOS CREDITICIOS en términos de lo dispuesto por el artículo 2036 del Código Civil para el Distrito Federal, celebrada entre "HIPOTECARIA SU CASITA" SOCIEDAD ANÓNIMA DE CAPITAL VARIABLE, SOCIEDAD FINANCIERA DE OBJETO LIMITADO, actualmente "HIPOTECARIA SU CASITA", SOCIEDAD ANÓNIMA DE CAPITAL VARIABLE, SOCIEDAD FINANCIERA DE OBJETO MÚLTIPLE, ENTIDAD NO REGULADA en su calidad de cedente de "HSBC MÉXICO", SOCIEDAD ANÓNIMA INSTITUCIÓN DE BANCA MÚLTIPLE, GRUPO FINANCIERO HSBC, DIVISIÓN FIDUCIARIA, ÚNICA Y EXCLUSIVAMENTE EN SU CARÁCTER DE FIDUCIARIA EN EL FIDEICOMISO NÚMERO F/262757 (F/DOSCIENTOS SESENTA Y DOS MIL SETECIENTOS CINCUENTA Y SIETE) EN SU CARÁCTER DE CEDENTE O EL fiduciario" indirectamente según el contexto LO REQUIERA, Y CKD ACTIVOS 8 SOCIEDAD ANÓNIMA PROMOTORA DE INVERSIÓN DE CAPITAL VARIABLE esta última en su carácter de "cesionaria..." "...En virtud de la Cesión de Derechos Crediticios que antecede, y para efectos de lugar de pago, el DOMICILIO del cesionario CKD ACTIVOS 8", SOCIEDAD Anónima promotora de inversión de capital variable siendo el ubicado en JAIME BALMES, TORRE A, PISO 7, NÚMERO EXTERIOR 11, COLONIA LOS MORALES, DELEGACIÓN MIGUEL HIDALGO, EN LA CIUDAD DE MÉXICO. NOTIFÍQUESE.- ASÍ LO PROVEYÓ Y FIRMA EL C. JUEZ DEL JUZGADO CUADRAGÉSIMO SÉPTIMO DE LO CIVIL, MAESTRO EN DERECHO EDMUNDO VÁSQUEZ MARTÍNEZ, ANTE LA C. SECRETARIA DE ACUERDOS "B" LICENCIADA IRMA GARCÍA MORALES, QUE AUTORIZA Y DA FE.
LA SECRETARIA DE ACUERDOS "B"
MTRA. NORMA ALEJANDRA MUÑOZ SALGADO
12-8-13 F-14904725 $1,175.40

JUZGADO QUINCUAGÉSIMO PRIMERO DE LO CIVIL
SECRETARÍA "B"
EXP. No. 740/2023
EDICTO No. 47

En los autos del juicio ORDINARIO CIVIL promovido por FUENTES LALDE JUAN MANUEL en contra de JAVIER MUÑOZ, AGUSTÍN SANTAMARINA Y ANDREA ABUNDES CASTREJÓN quien también acostumbra a usar el nombre de ANDREA ABUNDES CASTREJÓN VUIDA DE ZACARÍAS expediente número 1270/2019, La C. Juez dictó un auto que la letra dice: La C. Secretaria Conciliadora LICENCIADA ADRIANA JUÁREZ VALLEJO, da cuenta a la C. Juez, con una promoción presentada en este juzgado, el tres de agosto del año dos mil veintitrés.- CONSTE La C. Secretaria Conciliadora HACE CONSTAR que, el término de CINCO DÍAS otorgados a la parte actora, para el desahogo de la prevención decretada mediante proveído de fecha siete de julio del año dos mil veintitrés, transcurrió del doce de julio al tres de agosto del año en curso.- CONSTE. Ciudad de México, a nueve de agosto de del año dos mil veintitrés. Agréguese al expediente número 740/2023 el escrito de cuanta y visto el cómputo que antecede en virtud de que la prevención fue desahogada dentro del término concedido y por hechas las manifestaciones, se tiene por presentada a FUENTES LALDE JUAN MANUEL, por propio derecho Señalando como domicilio para oír y recibir toda clase de notificaciones, el ubicado en calle de Fundidores 34, Col. Trabajadores del Hierro, Alcaldía Azcapotzalco, en ésta Ciudad de México. Y toda vez que ha sido verificado en el Sistema integral de Gestión Judicial, de este Tribunal que los profesionistas ARTURO HERNÁNDEZ RÍOS Y/ RICARDO GEOVANI MARTÍNEZ HERNÁNDEZ, registró SU cedula profesional ante la Primera Secretaria de Acuerdos de la Presidencia y del Pleno de este Tribunal, otorgándoseles el número de folio 41580 y 17872 en consecuencia, se les reconoce el carácter de MANDATARIOS JUDICIALES de la parte actora, en términos del párrafo cuarto del artículo 112 del Código de procedimientos Civiles. Asimismo, en términos del séptimo párrafo del artículo 112 del Código de Procedimientos Civiles de la Ciudad de México, se autoriza a los C.C. NYREE ROJAS PATIÑO, LUIS ENRIQUE RODRÍGUEZ HERNÁNDEZ Y JOSÉ LUIS GONZÁLEZ CÓRDOBA. Se tiene a la parte actora, demandando en la VÍA ORDINARIA CIVIL, en contra de JAVIER MUÑOZ, AGUSTÍN SANTAMARINA y ANDREA ABUNDES CASTREJÓN quien también acostumbra a usar el nombre de ANDREA ABUNDES CASTREJÓN VIUDA DE ZACARÍAS, las prestaciones que se indican en su escrito de cuenta con fundamento en lo dispuesto por los artículos 255, 256, 258, 259 y demás relativos aplicables del Código de Procedimientos Civiles para la Ciudad de México, se admite a trámite en la vía y forma propuesta, en consecuencia, con las copias simples exhibidas, prepárense para que sean debidamente selladas, foliadas, rubricadas y cotejadas, hecho lo anterior, túrnese al C. Secretario Actuario a efecto de que realice el emplazamiento respectivo, entregándoles traslados para que dentro del término de QUINCE DÍAS produzcan su contestación a la demanda incoada en su contra y opongan las excepciones que tuvieren, con el apercibimiento de que en caso de no hacerlo, se les tendrá por precluido su derecho y por presuntamente confesos de los hechos de la demanda, con fundamento en lo dispuesto por los artículos 133, 271, 637, del Código de Procedimientos Civiles de la Ciudad de México. Asimismo, se previene a los codemandados para que señalen domicilio dentro de esta jurisdicción, para oír y recibir toda clase de notificaciones, apercibidos que, en caso de no hacerlo, las subsecuentes notificaciones, aún las de carácter personal, les surtirán efectos por medio de Boletín Judicial, con fundamento en lo dispuesto por el primer párrafo, del artículo 112, del Código de Procedimientos Civiles de la Ciudad de México. Emplácese a la codemandada ANDREA ABUNDES CASTREJÓN quien también acostumbra a usar el nombre de ANDREA ABUNDES CASTREJÓN VIUDA DE ZACARÍAS en el domicilio ubicado en Calzada de la Viga N. 214, Edificio G, departamento 201, Col. Artes Gráficas, C.P. 15830, Alcaldía Venustiano Carranza en ésta Ciudad de México. Por cuanto hace a los codemandados JAVIER MUÑOZ y AGUSTÍN SANTAMARINA, tomando en consideración las manifestaciones de la parte actora en el escrito inicial de demanda, con fundamento en el segundo párrafo del artículo 122 del Código de Procedimientos Civilices, gírense oficios de búsqueda al Instituto Mexicano del

SOLO CONSULTA SOLO CONSULTA SOLO CONSULTA

Seguro Social (IMSS), Instituto de Seguridad y Servicios Sociales de los Trabajadores del Estado (ISSSTE), Sistema de Administración Tributaria (SAT), Comisión Federal de Electricidad (CFE) e Instituto Nacional Electoral (INE), a efecto de que; informen si en su base de datos existe algún domicilio de los codemandados antes mencionados y de ser así, sea proporcionado a este H. juzgado, oficios que deberán ser puestos a disposición de la parte interesada para su debida diligenciación, con excepción del oficio dirigido al Instituto Nacional Electoral el cual deberá ser enviado por vía electrónica al correo servicioslegales.dj@ine.mx. Envíese oficio a la Secretaria de Movilidad (SEMOVI) por conducto de la Primera Secretaria de Acuerdos, para los mismos efectos, y mediante el correo electrónico de costumbre. Gírese oficio al C. DIRECTOR DEL REGISTRO CIVIL DE LA CIUDAD DE MÉXICO, a efecto de que informe a la suscrita si en su base de datos, existe algún deceso de los codemandados JAVIER MUÑOZ, AGUSTÍN SANTAMARINA y ANDREA ABUNDES CASTREJÓN quien también acostumbra a usar el nombre de ANDREA ABUNDES CASTREJÓN VIUDA DE ZACARÍAS, esto a efecto de tener certeza jurídica para el presente Juicio; y respetar el derecho de debido proceso, consagrado en el artículo 17 constitucional. Gírese atento oficio a la C. DIRECTORA DE OFICIALÍA DE PARTES COMÚN CIVIL, CUANTÍA MENOR, ORALIDAD, FAMILIAR Y SECCIÓN SALAS DE ESTE TRIBUNAL a efecto de realizar la corrección de datos correspondiente, lo que deberá de quedar de la siguiente manera; FUENTES LALDE JUAN MANUEL Vs JAVIER MUÑOZ, AGUSTÍN SANTAMARINA y ANDREA ABUNDES CASTREJÓN quien también acostumbra a usar el nombre de ANDREA ABUNDES CASTREJÓN VIUDA DE ZACARÍAS Por lo cual, se ordena realizar la corrección en los libros de gobierno de este Juzgado y la corrección de caratula de este expediente regularización que se hace para todos los efectos conducentes. Por otro lado, con fundamento en los artículos 14, 15, 16, 17 y 18 del Reglamento del Sistema Institucional de Archivos del Tribunal Superior de Justicia y del Consejo de la Judicatura de esta Ciudad de México, se hace del conocimiento de las partes que, una vez que concluya el presente asunto, se procederá a la destrucción del mismo, dentro del término de seis meses, contados, partir de la respectiva notificación, por lo que, las partes dentro de dicho término, deberán solicitar la devolución de sus documentos, sin perjuicio lo que al respecto determine el Comité Técnico Interno de Administración de Documentos (COTESIAD) y la Contraloría. "Se hace del conocimiento a las partes, que el Tribunal Superior de Justicia de la Ciudad de México, motivado por el interés de que las personas que tienen algún litigio cuenten con otra opción para solucionar su conflicto, proporciona los servicios de mediación a través de su Centro de Justicia Alternativa, donde se les atenderá de manera gratuita, la mediación no es asesoría jurídica. El Centro se encuentra ubicado en: Av. Niños Héroes, número 133, Colonia Doctores, Alcaldía Cuauhtémoc, D.F. Código Postal: 06500, con número de teléfono: 5134-11-00, extensiones, 1460 y 236. Servicio de Mediación Familiar: 55 14-58-22, "mediación.familiar@tsjdf.gob.mx".- NOTIFÍQUESE. Lo proveyó y firma la c. Juez, del Juzgado Quincuagésimo Primero de lo Civil, de proceso escrito, de la Ciudad de México, LICENCIADA PATRICIA MÉNDEZ FLORES, ante La C. Secretaria Conciliadora LICENCIADA ADRIANA JUÁREZ VALLEJO, quien autoriza y da fe.- DOY FE.- La C. Secretaria de Acuerdos con esta fecha da cuenta al C. Juez con una promoción ingresada en oficialía de partes de este Juzgado el catorce de octubre de dos mil veinticuatro.- CONSTE. Ciudad de México, a diecisiete de octubre de dos mil veinticuatro. Ciudad de México, a diecisiete de octubre de dos mil veinticuatro. A sus autos el escrito de cuenta suscrito por JUAN MANUEL FUENTES LALDE en su carácter de parte actora por su propio derecho, como lo solicita su visto el estado de los autos en el que no se localizó a los codemandados JAVIER MUÑOZ y AGUSTÍN SANTAMARÍA en esa virtud se ordena emplazar en términos del proveído de fecha nueve de agosto del dos mil veintitrés, por medio de EDICTOS los que se publicaran por tres veces de tres en tres días en el boletín judicial y en el periódico "DIARIO IMAGEN", debiendo mediar entre cada publicación dos días hábiles, haciéndole saber que deberá presentarse dentro del término de TREINTA DÍAS para recoger las copias de traslado con las que se encuentran a disposición de la Secretaria de Acuerdos y hecho lo anterior contaran con el término de QUINCE DÍAS para contestar la demanda, oponer excepciones y defensas, aporte las pruebas que tuviera, apercibidos que en caso de no hacerlo se les tendrá por contestada la demanda en sentido negativo, , lo anterior con apoyo en el artículo 122 fracción II, y 271 cuarto párrafo del Código de Procedimientos Civiles, en tal virtud. Elabórese los edictos en términos de lo dispuesto por el artículo 128 del Código de Procedimientos Civiles. NOTIFÍQUESE.- Lo proveyó y firma el C. Juez Interino del juzgado Quincuagésimo Primero de lo Civil, licenciado SAÚL YÁÑEZ SOTELO ante la C. Secretaria de Acuerdo "B", licenciada Claudia González Sauza quien autoriza y da fe.

LA SECRETARIA DE ACUERDOS "B"
LIC. CLAUDIA GONZÁLEZ SAUZA
8-13-16 F-1978664 $3,868.20

JUZGADO QUINCUAGÉSIMO QUINTO DE LO CIVIL
EXP. No. 661/2014
EDICTO No. 39

EDICTO DE NOTIFICACIÓN.
MEXIVAL BANPAIS CASA DE BOLSA, S. A. DE C. V. GRUPO FINANCIERO MEXIVAL BANPAIS POR CONDUCTO DE SU LIQUIDADOR IGNACIO NÚÑEZ ANTA.
La C. Juez 55° de lo Civil de la Ciudad de México, ordenó notificar a MEXIVAL BANPAIS CASA DE BOLSA, S.A. DE C.V. GRUPO FINANCIERO MEXIVAL BANPAIS, POR CONDUCTO DE SU LIQUIDADOR IGNACIO NÚÑEZ ANTA el auto de fecha catorce y veintinueve de noviembre del año dos mil veinticuatro por medio de edictos, dentro del juicio ORDINARIO MERCANTIL promovido por CASAS PREFABRICADAS, S.A. DE C.V., en contra de BANPAIS S.A. INSTITUCIÓN DE BANCA MÚLTIPLE, GRUPO FINANCIERO MEXIVAL BANPAIS, hoy BANCO MERCANTIL DEL NORTE, S.A. INSTITUCIÓN DE BANCA MÚLTIPLE GRUPO FINANCIERO BANORTE; BBVA BANCOMER, SOCIEDAD ANÓNIMA, INSTITUCIÓN DE BANCA MÚLTIPLE, GRUPO FINANCIERO BBVA BANCOMER; y MEXIVAL BANPAIS CASA DE BOLSA, S. A. DE C. V. GRUPO FINANCIERO MEXIVAL BANPAIS POR CONDUCTO DE SU LIQUIDADOR IGNACIO NÚÑEZ ANTA, expediente 661/2014. AUTO que en lo conducente dice: En la Ciudad de México, a veintinueve de noviembre del año dos mil veinticuatro. ...se señalan las DIEZ HORAS DEL DÍA DIEZ DE FEBRERO DEL AÑO DOS MIL VEINTICINCO, para que tenga verificativo la audiencia de Ley, debiéndose preparar como se ordenó en auto de fecha catorce de noviembre del año dos mil veinticuatro. En la Ciudad de México a catorce de noviembre del año dos mil veinticuatro. ...con fundamento en lo dispuesto por el artículo 1383 del Código Mercantil vigente a la parte ACTORA se le admiten: 1. LA DOCUMENTAL PÚBLICA, consistente en la escritura pública número treinta y un mil setecientos quince, de fecha veintisiete de septiembre de mil novecientos noventa y cuatro; 2. LA DOCUMENTAL PÚBLICA, consistente en la escritura pública número cuarenta y tres mil ochocientos treinta y uno; 3. LA DOCUMENTAL PÚBLICA, consistente en la escritura pública número cincuenta y seis mil trescientos veintinueve, de fecha cuatro de Septiembre de mil novecientos noventa y siete; 4. LA DOCUMENTAL PRIVADA, consistente en la carta de fecha seis de noviembre de mil novecientos noventa y cinco; 5. LA INSTRUMENTAL DE ACTUACIONES; y, 6. LA PRESUNCIONAL EN SU DOBLE ASPECTO LEGAL Y HUMANA. Se admiten las pruebas propuestas por el codemandado BANCO UNIÓN, S.A., consistentes en: 1. LA DOCUMENTAL PUBLICA, consistente en la escritura pública número cuarenta y tres mil ochocientos treinta y uno; 2. LA DOCUMENTAL PÚBLICA,

SOLO CONSULTA SOLO CONSULTA SOLO CONSULTA

consistente en la escritura pública número cincuenta y seis mil trescientos veintinueve, de fecha cuatro de Septiembre de mil novecientos noventa y siete; 3. LA INSTRUMENTAL DE ACTUACIONES; y, 4. LA PRESUNCIONAL EN SU DOBLE ASPECTO LEGAL Y HUMANA. Asimismo, por lo que respecta a la codemandada MEXIVAL BANPAIS CASA DE BOLSA, S. A. DE C. V. GRUPO FINANCIERO MEXIVAL BANPAIS POR CONDUCTO DE SU LIQUIDADOR IGNACIO NÚÑEZ ANTA, no se admite prueba alguna, toda vez que el presente juicio se sigue en su rebeldía, por lo que, con fundamento en el artículo 1078 del Código Mercantil, se tiene por precluído su derecho para hacerlo valer. ...notifíquese el contenido del presente proveído, por medio de EDICTOS y para tal efecto publíquese en el periódico local "DIARIO IMAGEN", mismo que se publicara DOS VECES, DE TRES EN TRES DÍAS Notifíquese.
LA SECRETARIA DE ACUERDOS "A"
LIC. NANCY HAYDE LÓPEZ FRÍAS
8-13 F-14911462 $858.40

JUZGADO SEXAGÉSIMO QUINTO DE LO CIVIL
EXP. No. 506/2024
EDICTO No. 65

ALBERTO AGUILAR YÁÑEZ
EN LOS AUTOS DEL JUICIO ORDINARIO CIVIL, SEGUIDO POR MANUEL AGUILAR QUIJANO, EN CONTRA DE ALBERTO AGUILAR YÁÑEZ Y C. DIRECTOR DEL REGISTRO PÚBLICO DE LA PROPIEDAD Y DE COMERCIO DE LA CIUDAD DE MÉXICO, EXPEDIENTE NÚMERO 506/2024, EL C. JUEZ SEXAGÉSIMO QUINTO DE LO CIVIL DE PROCESO ESCRITO DE LA CIUDAD DE MÉXICO, ORDENÓ EMPLAZAR POR MEDIO DE EDICTOS AL CODEMANDADO ALBERTO AGUILAR YÁÑEZ, HACIÉNDOLE SABER QUE CUENTA CON EL TÉRMINO DE TREINTA DÍAS, CONTADOS A PARTIR DE LA ULTIMA PUBLICACIÓN, PARA PRODUCIR SU CONTESTACIÓN, OPONER EXCEPCIONES Y DEFENSAS, QUEDANDO A SU DISPOSICIÓN EN EL LOCAL DE ESTE JUZGADO LAS COPIAS DE TRASLADO EXHIBIDAS EN LA SECRETARÍA "B".
Ciudad de México, 28 de noviembre del 2024
LA SECRETARIA DE ACUERDOS "B"
LIC. WENDY FLORE RIZO
8-13-16 F-1764241 $309.00

JUZGADO TERCERO DE LO FAMILIAR
EXHORTO No. 1235/2024
JUZGADO PRIMERO DE LO CIVIL DEL PARTIDO JUDICIAL DE ENSENADA BAJA CALIFORNIA
EXP. No. 558/2021-C
EDICTO No. 21

AL PÚBLICO EN GENERAL:
En el Juzgado Primero de lo Civil de esta ciudad de Ensenada, Baja California, se tramita el EXPEDIENTE NÚMERO 558/2021-C, relativo al juicio SUCESIÓN INTESTAMENTARIA A BIENES DE GABRIEL DELGADO HERNÁNDEZ, hijo de AGUSTÍN DELGADO JUÁREZ y CAROLINA HERNÁNDEZ GONZÁLEZ, juicio promovido por los C.C. CAROLINA DELGADO, también conocida como CAROLINA DELGADO HERNÁNDEZ Y/O CAROLINA MERCEDES DELGADO, JOSÉ TRINIDAD Y MARTHA RITA DE APELLIDOS DELGADO HERNÁNDEZ, en calidad de hermanos del de cujus, al público en general, se ordenó fijar el presente edicto en los lugares públicos de costumbre de esta ciudad y en un periódico de mayor circulación, anunciando la muerte sin testar de GABRIEL DELGADO HERNÁNDEZ quien falleció con fecha 30 de octubre del 2019, en esta Ciudad de Ensenada, Baja California quien nació en México Distrito Federal, falleciendo a los 57 años de edad, soltero, con domicilio habitual a la fecha de su fallecimiento en Calle Novena número 411, Colonia Bustamante de la Ciudad de Ensenada, Baja California. Se ordenó publicación del presente aviso llamando a juicio a quien se crea con igual o mejor derecho a heredar al autor de la presente sucesión que los denunciantes, para que comparezcan a éste juzgado a reclamar sus derechos dentro de los siguientes CUARENTA DÍAS MAS QUINCE DÍAS MÁS QUE SE AUMENTAN POR RAZÓN DE LA DISTANCIA, contados a partir de la última publicación del edicto. Debiéndose por DOS VECES DE DÍEZ EN DIEZ DÍAS en un periódico de mayor circulación en la ciudad, así como en los sitios públicos de costumbre de la Ciudad de México. "al calce dos firmas electrónicas" EXPEDIENTE NÚMERO 558/2021-C.
Ensenada, B.C., 10 de junio del 2024
LA SECRETARIA DE ACUERDOS
LIC. CLAUDIA MARÍA LÓPEZ BUSTAMANTE
8-22 F-2908909 $453.80

JUZGADO TERCERO DE LO FAMILIAR
SECRETARÍA "B"
EXP. No. 682/2023
EDICTO No. 22

En lo autos del juicio DIVORCIO INCAUSADO promovido por RUIZ ZENTENO ALDRIN RAFAEL en contra de VÁZQUEZ MURILLO NANCY LILY, se ordenó publicar el siguiente auto por edictos: En cumplimiento a lo ordenado en Sentencia Interlocutoria de fecha Trece de noviembre de dos mil veinticuatro dictados en los autos del juicio DIVORCIO INCAUSADO promovido por RUIZ ZENTENO ALDRIN RAFAEL en contra de VÁZQUEZ MURILLO NANCY LILY, se ordena publicar puntos resolutivos de sentencia interlocutoria; juicio que fue radicado en el Juzgado Tercero de lo Familiar de la Ciudad de México y promovido por RUIZ ZENTENO ALDRIN RAFAEL RESUELVE: PRIMERO.- Queda disuelto el matrimonio de ALDRIN RAFAEL RUIZ ZENTENO y NANCY LILI VÁZQUEZ MURILLO, celebrado el trece de diciembre del dos mil ocho e inscrito bajo los siguientes antecedentes: Oficialía No. 0001 Libro 5, Número de Acta 00998, Municipio de Registro Tuxtla Gutiérrez Entidad de Registro Chiapas, Fecha de Inscripción del Matrimonio 13/12/2008, bajo el régimen patrimonial de SOCIEDAD CONYUGAL SEGUNDO.- Ambos cónyuges quedan en libertad de contraer nuevo matrimonio. TERCERO.-Con fundamento en lo dispuesto por el artículo 426 fracción VI del Código del Procedimientos Civiles, se declara que la presente Sentencia causa ejecutoria por Ministerio de Ley, en tal virtud, con los anexos e insertos necesarios, líbrese atento exhorto al C. Juez Competente en el Municipio de Yautepec, Estado de Morelos, para que en auxilio a las labores de este Juzgado se sirva girar atento oficio al Oficial 01 del Registro Civil de Tuxtla Gutiérrez, para que proceda a realizar la anotación que refiere el artículo 291 del Código Civil vigente en la Ciudad de México y su correlativo del Estado de Chiapas. CUARTO.- Se tiene por terminada la sociedad conyugal en términos del artículo 197 del Código Civil, misma que en su caso se liquidará en ejecución de sentencia. QUINTO.- Se dejan a salvo los derechos de las partes en las cuestiones inherentes a las cláusulas del convenio, a fin de que se hagan valer en la vía incidental, de conformidad con el artículo 282 y 287 del Código Civil, exhortándose a las mismas si es de su interés, para que previo al inicio de la vía incidental acudan al procedimiento de mediación a que se refiere la Ley de Justicia Alternativa del Tribunal Superior de Justicia de la Ciudad de México e intenten a través de dicho procedimiento, llegar a un acuerdo respecto del convenio señalado. SEXTO.- En términos de lo dispuesto por el artículo 639 del Código de Procedimientos Civiles aplicable en la Ciudad de México, se ordena la publicación de los puntos resolutivos de la presente resolución en el Boletín Judicial dos veces de tres en tres días, lo anterior para los efectos legales a que haya lugar. SÉPTIMO.- En cumplimiento a lo dispuesto del artículo 30 del Reglamento del Sistema Institucional de Archivos del Tribunal Superior de Justicia y del Consejo de la Judicatura de la Ciudad de México, queda copia de la presente resolución en el Sistema Integral de Gestión Judicial (SIGJ) para su consulta. OCTAVO.-Notifíquese. Así DEFINITIVAMENTE lo resuelve y firma la C. Jueza Tercero de lo Familiar de Proceso Escrito de la Ciudad de México por Ministerio de Ley Licenciada LOURDES HERNÁNDEZ VILLARREAL, quien actúa asistida de la C. Secretaria Proyectista habilitada como Secretaria de Acuerdos Licenciada MITZI EDITH BACA RAMÍREZ quien da fe.
Ciudad de México, 9 de diciembre del 2024
EL CIUDADANO CONCILIADOR ADSCRITO AI JUZGADO TERCERO FAMILIAR DE LA CIUDAD DE MÉXICO.
LIC. JOSÉ ERNESTO GÓMEZ CORTÉS
8-13 F-4780484 $914.50

SOLO CONSULTA
SOLO CONSULTA
SOLO CONSULTA

JUZGADO SÉPTIMO DE LO FAMILIAR
SECRETARÍA "A"
EXP. No. 1157/2005
EDICTO No. 8

En los autos del JUICIO ORDINARIO CIVIL, DIVORCIO, (JUICIO ORDINARIO CIVIL, DIVORCIO, (INCIDENTE DE CANCELACIÓN DE PESNIÓN ALIMENTARIA), promovido por HUELGAS TORRES MARÍA TERESA en contra de ALFREDO SAHAGÚN RUIZ, la C. Juez Séptimo de lo Familiar ordenó notificar, a los acreedores alimentarios MÓNICA SAMANTHA, SANDRA ADRIANELA Y ANDRÉS ALFREDO TODOS DE APELLIDOS SAHAGÚN HUELGAS con fundamento en el artículo 122 fracción II del Código de Procedimientos Civiles, haciéndoles saber el presente incidente y que deberán comparecer en el local de este Juzgado dentro del término de TRES DÍAS a darse por recibido de las copias de traslado y TRES DÍAS dar contestación al presente incidente.
Ciudad de México, 20 de agosto del 2024
LA SECRETARIA DE ACUERDOS
LIC. MARÍA DE LOURDES HERNÁNDEZ SÁNCHEZ
8-13-16 F-14909391 $309.00

JUZGADO DÉCIMO SEGUNDO DE LO FAMILIAR
EXP. No. 1761/2021
EDICTO No. 13

En los autos del Juicio SUCESORIO INTESTAMENTARIO A BIENES DE MIRANDA VALDÉS DEMETRIO VÍCTOR, expediente 1761/2021, Secretaría "A", el C. Juez Décimo Segundo de lo Familiar de la Ciudad de México, DOCTOR CARLOS ENRIQUE SÁNCHEZ APARICIO ordenó la publicación de edictos en los siguientes términos: Mediante autos de fecha cinco y trece de noviembre de dos mil veinticuatro, se ordena NOTIFICAR A VÍCTOR DANIEL MIRANDA DE AQUINO la denuncia y radicación del Juicio Sucesorio Intestamentario a bienes de DEMETRIO VÍCTOR MIRANDA VALDÉS para que se apersone a la misma, a deducir sus posibles derechos hereditarios, debiendo señalar en el término de TRES DÍAS, contados a partir de su debida notificación, domicilio dentro de la jurisdicción de este Juzgado para oír y recibir todo de tipo de notificaciones y documentos, apercibido que en caso de no hacerlo, las subsecuentes notificaciones le surtirán efectos por medio de su publicación en el Boletín Judicial. También se hace de su conocimiento que, para el caso de no comparecer, será representado por el Agente del Ministerio Público de la adscripción, de conformidad con el artículo 795 del Código de Procedimientos Civiles y que tiene el término de CUARENTA DÍAS para manifestar lo que a su derecho corresponda en la presente sucesión.
Ciudad de México, 27 de noviembre del 2024
LA SECRETARIA DE ACUERDOS "A"
LIC. NAOMY ALEJANDRA RIVERA LIMA
8-13-16 F-14909389 $476.70

JUZGADO DÉCIMO CUARTO DE LO FAMILIAR
SECRETARÍA "A"
EXP. No. 1309/2022
EDICTO No. 12

NOTIFICAR
CIUDAD DE MÉXICO, A CATORCE DE NOVIEMBRE DEL DOS MIL VEINTICUATRO. Como lo solicita y con apoyo en lo dispuesto por el artículo 122 fracción II del Código Procesal Civil, se ordena notificar la radicación de la Sucesión Legitima a Bienes de MIGUEL REYES BRAVO a los CC. MARÍA GUADALUPE y JOSÉ VALENTÍN ambos de apellidos REYES BRAVO y a SILVIA PATRICIA Y LAZARA LETICIA ambas de apellidos REYES FUENTES, concediéndole un término de TREINTA DÍAS contados a partir de la última publicación, para que comparezcan al local de este Juzgado a deducir sus posibles derechos hereditarios.
Ciudad de México, 22 de noviembre del 2024
LA SECRETARIA DE ACUERDOS "B" DEL JUZGADO DÉCIMO CUARTO FAMILIAR
LIC. MARTHA VELASCO GONZÁLEZ
9-12-8 F-9656705 $309.00

JUZGADO DÉCIMO QUINTO DE LO FAMILIAR
SECRETARÍA "A"
EXP. No. 1566/2019
EDICTO No. 17

En los autos del juicio INTESTAMENTARIO a bienes de DÍAZ PALESTINA EDGAR, el Juez Décimo Quinto de lo Familiar de esta Ciudad, dictó un auto en el que se ordena que se anuncie la muerte sin testar del autor de la herencia Edgar Díaz Palestina y se hace del conocimiento que Abraham Díaz Arellano, Ninfa Palestina Córdova, Rogelio, Araceli y Hugo, todos de apellidos Díaz Palestina, los dos primeros ascendientes en primer grado y los tres últimos colaterales en segundo grado, denunciaron la sucesión del intestado del antes citado, por lo que se llama o convoca a las personas que se crean con igual o mejor derechos a heredar para que comparezcan en el juzgado a reclamarla así en un término de CUARENTA DÍAS.
Ciudad de México, 20 de octubre del 2023
EL SECRETARIO DE ACUERDOS POR MINISTERIO DE LEY
LIC. LUIS DIDIER MOLINA ROSALES
3-8 F-3767873 $206.00

JUZGADO QUINTO DE LO CIVIL DE PROCESO ORAL
EXP. No. 184/2023
EDICTO No. 21

EMMA VIRIDIANA VILLANUEVA FLORES
En los autos del juicio ORAL CIVIL promovido por GÓMEZ MENDIETA JOSÉ HORACIO en contra de EMMA VIRIDIANA VILLANUEVA FLORES expediente número 184/2023, el Ciudadano Juez Quinto de lo Civil de Proceso Oral de la Ciudad de México ordeno requerir a la parte demandada EMMA VIRIDIANA VILLANUEVA FLORES, toda vez que de las presentes actuaciones no se advierte que la demandada haya dado cumplimiento voluntario a la condena que le fue impuesta en la sentencia definitiva, con fundamento en lo dispuesto en los artículos 501, 505 y 507 del Código de Procedimientos Civiles, se dicta auto de ejecución con efectos de mandamiento en forma, por lo que se requiere a la demandada EMMA VIRIDIANA VILLANUEVA FLORES, a efecto de que comparezca al local de este Juzgado ante el Secretario Actuario de la adscripción y haga pago al actor, o a quien sus derechos legalmente represente, de la cantidad de $140,000.00 (CIENTO CUARENTA MIL PESOS 00/100 M.N.), por concepto de suerte principal, con el apercibimiento que de no hacerlo, deberá señalar bienes de su propiedad que basten para garantizar el pago de este importe, y no efectuando el señalamiento, el derecho pasará a la parte actora, procediéndose a trabar el embargo respectivo, para lo cual se señalan las ONCE HORAS DEL TRECE DE ENERO DEL DOS MIL VEINTICINCO. PARA SU PUBLICACIÓN POR TRES DÍAS CONSECUTIVOS EN EL BOLETÍN JUDICIAL.
LA SECRETARIA DE ACUERDOS
LIC. PATRICIA MEMBRILLO RIVERA
7-8-9 F-6224943 $520.05

JUZGADO SÉPTIMO DE LO CIVIL DE PROCESO ORAL
EXP. No. 154/2020-B
EDICTO No. 6

SE ORDENA REQUERIR DE PAGO Y EMBARGO A CONFEDERACIÓN PARA EL DESARROLLO HUMANO DE LA CIUDAD DE MÉXICO, SOCIEDAD CIVIL.
En los autos del juicio ORAL CIVIL promovido por SANTIAGO MORENO RENÉ en contra de CONFEDERACIÓN PARA EL DESARROLLO HUMANO DE LA CIUDAD DE MÉXICO, SOCIEDAD CIVIL, expediente número 154/2020-B, seguido ante el Juzgado Séptimo Civil de Proceso Oral, la C. Juez Licenciada Laura Patricia Hernández Ruiz, con fecha veintiséis de noviembre de dos mil Veinticuatro, dictó un auto que en su parte conducente a la letra dice:... ...Con fundamento en el artículo 535 del Código de Procedimientos Civiles aplicado supletoriamente al Título Décimo Séptimo, del Juicio Oral Civil en términos de lo dispuesto por el numeral 977 del ordenamiento legal en comento, se ordena requerir de pago y embargo a CONFEDERACIÓN PARA EL DESARROLLO HUMANO DE LA CIUDAD DE MÉXICO, SOCIEDAD CIVIL, debiendo publicar por tres días consecutivos en el BOLETÍN

SOLO CONSULTA
SOLO CONSULTA
SOLO CONSULTA

JUDICIAL y fijar la cédula de notificación en los estrados de este Juzgado a fin de hacer de su conocimiento que deberá comparecer al local de este Juzgado ubicado en AVENIDA PATRIOTISMO 230, PISO 7, COLONIA SAN PEDRO DE LOS PINOS, ALCALDÍA BENITO JUÁREZ, C.P. 03800, CIUDAD DE MÉXICO a las DIEZ HORAS DEL DÍA CATORCE DE ENERO DE DOS MIL VEINTICINCO, a efecto de que se lleve a cabo la diligencia de requerimiento de pago y embargo, esto es, para que en el acto de dicha diligencia se requiera a CONFEDERACIÓN PARA EL DESARROLLO HUMANO DE LA CIUDAD DE MÉXICO, SOCIEDAD CIVIL para que haga pago a la parte actora de la cantidad de $180,000.00 (CIENTO OCHENTA MIL PESOS 00/100 MONEDA NACIONAL), por concepto de incumplimiento del convenio de reconocimiento de adeudo y pago, en la inteligencia que de no realizar dicha Sociedad el pago de lo requerido, deberá señalar bienes suficientes para garantizar el importe citado y, no haciéndolo así, el derecho para hacerlo pasará al actor, debiendo quedar lo embargado en depósito de persona nombrada por la parte actora y bajo su más estricta responsabilidad; lo anterior con fundamento en lo dispuesto en el artículo 501 del Código de Procedimientos Civiles para la Ciudad de México, y demás aplicables del Código de la materia... NOTIFÍQUESE...
EL SECRETARIO DE ACUERDOS
LIC. GILBERTO REYES BLANCAS
7-8-9 F-6269296 $871.95

JUZGADO DÉCIMO NOVENO DE LO CIVIL DE PROCESO ORAL
SECRETARÍA "C"
EXP. No. 616/2019
EDICTO No. 25

A: MARCO ANTONIO CORDERO MARTÍNEZ.
En los autos del juicio EJECUTIVO MERCANTIL ORAL, promovido por CARNICERÍA LA VICTORIA, S.A. DE C.V. en contra de ALICORMA, S.A. DE C.V. Y MARCO ANTONIO CORDERO MARTÍNEZ, expediente número 616/2019, la C. Juez Décimo Noveno Civil de Proceso Oral, dictó un auto que a la letra dice:- CIUDAD DE MÉXICO, A VEINTE DE NOVIEMBRE DEL AÑO DOS MIL VEINTICUATRO. Agréguese a sus autos el escrito de FRANCISCO JAVIER ROJAS REBOLLEDO en su carácter de apoderada de la moral accionante. Vistas sus manifestaciones y las constancias de autos, como lo solicita bajo su más estricta responsabilidad procédase al requerimiento de pago y embargo ordenado al codemandado MARCO ANTONIO CORDERO MARTÍNEZ mediante edictos que deberán publicarse por TRES VECES CONSECUTIVAS en el BOLETÍN JUDICIAL y fijando la cédula en los estrados de este juzgado, requiriéndole para que a las DIEZ HORAS CON TREINTA MINUTOS DEL DÍA DIEZ DE ENERO DEL AÑO DOS MIL VEINTICINCO comparezca a éste juzgado a efecto de que haga pago a la parte actora de la cantidad de $800,000.00 (OCHOCIENTOS MIL PESOS 00/100 M.N.) a que fue condenado en la sentencia definitiva dictada el nueve de octubre del dos mil veinte o, en su caso, señale bienes de su propiedad suficientes a garantizar la cantidad antes mencionada, con el apercibimiento que de no comparecer en la fecha indicada el derecho de señalar bienes pasara a la parte actora, lo anterior de conformidad con lo dispuesto por el artículo 535 del Código de Procedimientos Civiles de aplicación supletoria al de comercio, en tal virtud, elabórense los edictos ordenados y pónganse a disposición de la moral accionante para su diligenciación. En términos del Acuerdo General 55-33/2023 emitido por el Pleno del Consejo de la Judicatura de la Ciudad de México el veinticuatro de octubre de dos mil veintitrés a que se refiere la CIRCULAR CJCDMX-18/2023 publicado en el Boletín Judicial 195 de diez de noviembre del mismo año relativo a los "Lineamientos para la gestión del expediente físico y digital de los órganos jurisdiccionales en Materia Civil y Familiar de Proceso Escrito y Oral; en lo que corresponda y aplique, a la materia de Tutela de Derechos Humanos y Laboral, del Tribunal Superior de Justicia de la Ciudad de México", con fundamento en el artículo 23 fracción V de dichos lineamientos "SE HACE CONSTAR Y CERTIFICA QUE TODAS LAS ACTUACIONES JUDICIALES DEL PRESENTE EXPEDIENTE, INCLUYENDO LAS FIRMAS AUTÓGRAFAS, HAN SIDO DIGITALIZADAS Y COTEJADAS: POR LO QUE OBRAN FIELMENTE EN SU EXPEDIENTE DIGITAL, GOZANDO AMBAS VERSIONES DE LOS MISMOS EFECTOS LEGALES". Asimismo, atento a lo dispuesto por el artículo 8 a partir de la fecha no se glosarán al expediente: "Documentos exhibidos como base de la acción, anexos, poderes, escrituras, actas, dictámenes periciales, ni cualquier otro documento ajeno al expediente exhibidos por las partes o cualquier otra persona o autoridad ... se resguardarán en el seguro del Órgano Jurisdiccional ... quedando a disposición de las personas interesadas para su consulta física en el local judicial respectivo, según sea el caso, haciéndose constar lo anterior en el expediente....". En cumplimiento al acuerdo 03-11/2021 de fecha dieciséis de febrero del año dos mil veintiuno emitido por el PLENO DEL CONSEJO DE LA JUDICATURA DE LA CIUDAD DE MÉXICO se adiciona el siguiente párrafo: "Se hace constar, que todas las actuaciones judiciales del presente expediente han sido digitalizadas y obran en expediente digital, integrado fielmente como el físico, gozando ambas versiones de los mismos efectos legales". NOTIFÍQUESE. Lo proveyó y firma electrónicamente la C. JUEZ DECIMO NOVENO CIVIL DE PROCESO ORAL EN LA CIUDAD DE MÉXICO LICENCIADA HAYDEE DE LA ROSA GARCÍA quien actúa asistida de la C. SECRETARIA DE ACUERDOS "C" LICENCIADA TABATA GUADALUPE GÓMEZ LÓPEZ quien autoriza y da fe firmando electrónicamente. DOY FE. Ciudad de México, a nueve de octubre del año dos mil veinte.- VISTOS, para dictar Sentencia Definitiva los autos del Juicio EJECUTIVO MERCANTIL ORAL, promovido por CARNICERÍA LA VICTORIA S.A. DE C.V., en contra de ALICORMA S.A. DE C.V., y MARCO ANTONIO CORDERO MARTÍNEZ, en el expediente número 616/19, y:- RESULTANDOS:..."- "...RESUELVE:- PRIMERO. Ha sido procedente la Vía Ejecutiva Mercantil Oral, en la que la parte actora CARNICERÍA LA VICTORIA S.A. DE C.V., acreditó parcialmente los extremos de su acción, la demandada ALICORMA S.A. DE C.V., acreditó parcialmente sus excepciones y defensas, y el codemandado MARCO ANTONIO CORDERO MARTÍNEZ se condujo en rebeldía, en consecuencia; SEGUNDO.- Se condena a ALICORMA S.A. DE C.V., y MARCO ANTONIO CORDERO MARTÍNEZ a pagar a la parte actora CARNICERÍA LA VICTORIA S.A. DE C.V., o a quién sus derechos represente la cantidad de $800,000.00 (OCHOCIENTOS MIL PESOS 00/100 M.N.), por concepto de Suerte Principal, derivada del PAGARÉ, de fecha treinta y uno de julio del dos mil dieciséis, lo cual deberá realizar dentro del plazo de CINCO DÍAS contados a partir de que la presente resolución sea ejecutable, apercibidos que de no hacerlo se procederá al trance y remate de los bienes embargados y con su producto pago al actor, atento a lo vertido en el considerando IV de la presente resolución.- TERCERO. Se condena a los demandados ALICORMA S.A. DE C.V., y MARCO ANTONIO CORDERO MARTÍNEZ a pagar a la parte actora o a quién sus derechos represente los intereses moratorios generados a razón del CINCO POR CIENTO MENSUAL, sobre la suerte principal, computados a partir del trece de diciembre del dos mil dieciséis, y hasta el total pago del adeudo, los que habrán de cuantificarse en ejecución de sentencia a través del incidente respectivo, atento a lo expuesto en el considerando IV de esta resolución.- CUARTO.- Se absuelve a los demandados ALICORMA S.A. DE C.V., y MARCO ANTONIO CORDERO MARTÍNEZ a pagar a la parte actora o a quién sus derechos represente los intereses ordinarios reclamados en la prestación C) de la demanda, atento a lo expuesto en la parte conducente del considerando IV de la presente resolución.- QUINTO.- Se condena a los demandados ALICORMA S.A. DE C.V., y MARCO ANTONIO CORDERO MARTÍNEZ al pago de los gastos y costas generados en el presente juicio, los que se liquidarán en ejecución de sentencia, atento lo vertido en el considerando V de la presente resolución. SEXTO.-

SOLO CONSULTA
SOLO CONSULTA
SOLO CONSULTA

NOTIFÍQUESE y glósese copia autorizada del presente fallo en el legajo de sentencias que se lleva en este juzgado para que obre como corresponda.- ASÍ, DEFINITIVAMENTE LO RESOLVIÓ Y FIRMA LA JUEZ DÉCIMO NOVENO CIVIL DE PROCESO ORAL, LICENCIADA HAYDEE DE LA ROSA GARCÍA, ANTE LA SECRETARIA DE ACUERDOS "C" LICENCIADA IVETTE MIRIAM VILLEGAS ÁNGELES, CON QUIÉN ACTÚA Y DA FÉ. DOY FE.
Ciudad de México, 2 de diciembre del 2024
EL SECRETARIO DE ACUERDOS "C" DEL JUZGADO DÉCIMO NOVENO CIVIL DE PROCESO ORAL
LIC. ADOLFO LÓPEZ CUENCA
13-7-8 F-1905867 $2,774.35

JUZGADO VIGÉSIMO DE LO CIVIL DE PROCESO ORAL
SECRETARÍA "C"
EXP. No. 0099/2024
EDICTO No. 8

Por medio del presente y en cumplimiento a lo ordenado en proveído de fecha veinticinco de noviembre del año dos mil veinticuatro, dictado en los autos del expediente cuyo número se cita al margen, juicio ORAL CIVIL, promovido por HERNÁNDEZ HERNÁNDEZ OSCAR, en contra de ESTRUCTURACIÓN Y EDIFICACIÓN MEXIQUENSE, SOCIEDAD ANÓNIMA DE CAPITAL VARIABLE. Haciendo de su conocimiento que mediante proveído de fecha veintisiete de febrero del año dos mil veinticuatro, se determinó lo conducente: "...Se tiene por presentado a OSCAR HERNÁNDEZ HERNÁNDEZ, a quien se le tiene señalando como domicilio para oír y recibir notificaciones el que indica...". "...A quien se le tiene demandando en la VÍA ORAL CIVIL de ESTRUCTURACIÓN Y EDIFICACIÓN MEXIQUENSE, SOCIEDAD ANÓNIMA DE CAPITAL VARIABLE, las prestaciones que precisa en su demanda. Se admite la demanda en la vía y forma propuesta, lo anterior con fundamento en los artículos 969, 980 y demás aplicables del Código de Procedimientos Civiles para la Ciudad de México..."; "...con las copias simples exhibidas debidamente selladas, cotejadas y rubricadas, correr traslado y emplazar a la parte demandada para que dentro del plazo de NUEVE DÍAS, produzca su contestación por escrito a la demanda instaurada en su contra, apercibida que de no hacerlo se presumirán confesados los hechos de la demanda que se dejen de contestar, en términos del artículo 984 del Código Adjetivo Civil...". En auto de fecha veinticinco de noviembre del dos mil veinticuatro, se dictó en lo conducente: "...con fundamento en el artículo 122 del Código de Procedimiento Civiles, se ordena EMPLAZAR POR EDICTOS a la moral demandada la empresa ESTRUCTURACIÓN Y EDIFICACIÓN MEXIQUENSE, SOCIEDAD ANÓNIMA DE CAPITAL VARIABLE, mismos que deberán publicarse por TRES VECES DE TRES EN TRES DÍAS en el BOLETÍN JUDICIAL y en el periódico local EL DIARIO DE MÉXICO, debiendo mediar entre cada publicación dos días hábiles, haciéndole saber a la demandada de referencia que deberá comparecer al local de este Juzgado, dentro del término de TREINTA DÍAS, contados a partir del siguiente día al de la última publicación de edictos, a contestar lo que a su derecho corresponda respecto del juicio oral civil instaurado en su contra, apercibida que de no hacerlo se tendrá por contestada en sentido negativo, ello con fundamento en lo dispuesto en el artículo 271 párrafo cuarto del Código antes referido, quedando a su disposición en la Secretaría de este Juzgado las copias de traslado correspondientes...".
LA SECRETARIA DE ACUERDOS "C"
LIC. NUBIA CRUZ VÁZQUEZ
8-13-16 F-1346845 $956.10

JUZGADO VIGÉSIMO SEXTO DE LO CIVIL DE PROCESO ORAL Y DE TUTELA DE DERECHOS HUMANOS
SECRETARÍA "A"
EXP. No. 224/2020
EDICTO No. 11

EN LOS AUTOS DEL JUICIO ORAL CIVIL, PROMOVIDO POR RUIZ VERGARA JUAN CARLOS CONTRA AGUILAR DOMÍNGUEZ JOSÉ ORLANDO Y MUNDO LÓPEZ MARÍA BEATRIZ, EXPEDIENTE 224/2020, LA JUEZ VIGÉSIMO SEXTO CIVIL DE PROCESO ORAL Y DE TUTELA DE DERECHOS HUMANOS DE LA CIUDAD DE MÉXICO, DOCTORA MITZI AQUINO CRUZ, DICTÓ LOS SIGUIENTES ACUERDOS, QUE EN LO CONDUCENTE DICEN: "(...) CIUDAD DE MÉXICO, A VEINTISÉIS DE AGOSTO DE DOS MIL VEINTE. (...) con fundamento en lo dispuesto en los artículos 969, 970, 971, 977, 978, 980 y demás relativos y aplicables del Código de Procedimientos Civiles para la Ciudad de México, se tiene a RUIZ VERGARA JUAN CARLOS por propio derecho, demandando en la VÍA ORAL CIVIL de AGUILAR DOMÍNGUEZ JOSÉ ORLANDO y MUNDO LÓPEZ MARÍA BEATRIZ, las prestaciones que indica. (...). Asimismo, por ofrecidas las prueba; de la parte actora, en términos de lo dispuesto en el artículo 980 fracción VIII, del Código Procesal de la materia, las que se reservan para proveer sobre su admisibilidad y desahogo en el momento procesal oportuno. En ese tenor, con las copias simples exhibidas, debidamente selladas y cotejadas, córrase traslado y emplácese a los demandados en términos de lo establecido en el artículo 983 del referido cuerpo normativo, para que dentro del término de NUEVE DÍAS, produzcan contestación a la demanda instaurada en su contra, con el apercibimiento que de no hacerlo, se presumirán confesados los hechos de la demanda y se tendrá por perdido el derecho que debió ejercer, en cumplimiento a lo ordenado en el artículo 984 del Código Procesal en cita. De igual forma, prevéngase a los enjuiciados para que señalen domicilio para oír y recibir notificaciones dentro de esta jurisdicción, con el apercibimiento que en caso de no hacerlo, las subsecuentes notificaciones que les correspondan se practicarán en términos del artículo 112 del Código de Procedimientos Civiles. (...). Además, se hace del conocimiento de las partes que deberán asistir a las Audiencias del procedimiento, por sí o a través de sus legítimos representantes o mandatarios judiciales quienes deberán tener facultades expresas para conciliar ante el Juez y suscribir en su caso el convenio correspondiente. (...). NOTIFÍQUESE. Lo proveyó y firma la C. Juez Vigésimo Sexto Civil de Proceso Oral de la Ciudad de México, Maestra Mitzi Aquino Cruz, quien actúa ante la C. Secretaria de Acuerdos "A" Licenciada Graciela Camacho Catalán que autoriza y da fe. DOY FE." FIRMAS "Ciudad de México, a veinte de noviembre de dos mil veinticuatro. (...) con fundamento en lo dispuesto en el artículo 122 Fracción II del Código de Procedimientos Civiles de la Ciudad de México, procédase a emplazar por edictos a la enjuiciada MARÍA BEATRIZ MUNDO LÓPEZ en los términos ordenados en auto de veintiséis de agosto de dos mil veinte y el presente proveído. mismos que deberán de publicarse por tres veces de tres en tres días en el BOLETÍN JUDICIAL y en el periódico "DIARIO IMAGEN" para que en el término de TREINTA DÍAS a partir de la última publicación, comparezca al local de este Juzgado a recibir las copias de traslado correspondientes y en su oportunidad dé contestación a la demanda instaurada en su contra en el término de NUEVE DÍAS, como está ordenado en el proveído de veintiséis de agosto de dos mil veinte; en la inteligencia que de no producir contestación se seguirá el juicio en su rebeldía y se ordenará que las notificaciones subsecuentes incluso las de carácter personal, surtan efectos a la demandada en cuestión por medio de las listas que se publican en el Boletín Judicial. (...). Notifíquese. Lo proveyó y firma la Juez Vigésimo Sexto Civil de Proceso Oral y de Tutela de Derechos Humanos de la Ciudad de México Doctora Mitzi Aquino Cruz quien actúa con la Secretaria de Acuerdos "A" licenciada Graciela Camacho Catalán quien autoriza y da fe. Doy Fe." DOS FIRMAS.
Ciudad de México, 29 de noviembre del 2024
LA SECRETARIA DE ACUERDOS "A"
LIC. GRACIELA CAMACHO CATALÁN
8-13-16 F-14911445 $1,644.60

JUZGADO TRIGÉSIMO SEXTO DE LO CIVIL DE PROCESO ORAL
EXP. No. 457/2021
EDICTO No. 16

(REQUERIMIENTO DE PAGO)
ESTRADOS
REQUERIMIENTO DE PAGO A NOCZA DE OCCIDENTE, SOCIEDAD ANÓNIMA DE CAPITAL VARIABLE
En lo autos del Juicio EJECUTIVO MERCANTIL ORAL promovido por ALDO DAVID ACEVEDO PAREDES, JAIRO IVÁN CARRILLO TREJO y ALEJANDRO JOSÉ LUQUE MATA en

SOLO CONSULTA
SOLO CONSULTA
SOLO CONSULTA

contra de NOCZA DE OCCIDENTE, SOCIEDAD ANÓNIMA DE CAPITAL VARIABLE y ENRIQUE OSCAR XOCONOSTLE WAYE con número de expediente 457/2021, el C. Juez Trigésimo Sexto Civil de Proceso Oral, Licenciado ERIC DANIEL PRADO MARTÍNEZ en auto emitido el veintiséis de noviembre de dos mil veinticuatro, con fundamento en el artículo 535 del Código de Procedimientos Civiles para el Distrito Federal aplicable a la Ciudad de México y de aplicación supletoria al Código de Comercio, ordenó publicar requerimiento de pago a NOCZA DE OCCIDENTE, SOCIEDAD ANÓNIMA DE CAPITAL VARIABLE, por tres días consecutivos en el Boletín Judicial y en los estrados del juzgado. Por lo que, por medio de dicho medio de comunicación procesal y en atención al auto de fecha veintisiete de noviembre de dos mil veinticuatro, se requiere a NOCZA DE OCCIDENTE, SOCIEDAD ANÓNIMA DE CAPITAL VARIABLE a fin de que en el término de cinco días hábiles siguientes a aquél en el que surta efectos el referido requerimiento, haga pago a ALDO DAVID ACEVEDO PAREDES, JAIRO IVÁN CARRILLO TREJO y JOSÉ ALEJANDRO LUQUE MARA, de la cantidad de $2'694,110.14 (DOS MILLONES SEISCIENTOS NOVENTA Y CUATRO MIL CIENTO DIEZ PESOS 14/100 M.N.), por concepto suerte principal condenada en el resolutivo cuarto de la sentencia definitiva, y al pago de la cantidad de $8',263,373.19 (OCHO MILLONES DOSCIENTOS SESENTA Y TRES MIL TRESCIENTOS SETENTA Y TRES PESOS 19/100 M.N.), por concepto de intereses ordinarios y moratorios condenados en sentencia interlocutoria de dos de octubre de dos mil veinticuatro, exhibiendo billete de depósito en el juzgado, en el entendido que de no hacerlo se llevará a cabo el día hábil siguiente a la conclusión de ese término, en el local del Juzgado Trigésimo Sexto de lo Civil de Proceso Oral (sito en el piso 13 del Inmueble ubicado en Avenida Patriotismo número 230, colonia San Pedro de los Pinos, Alcaldía Benito Juárez, Ciudad de México) diligencia de embargo a las 10:00 horas (diez horas), en la que deberá acudir para señalar bienes para embargo de su propiedad suficientes a garantizar el pago de esas sumas de dinero, en el entendido que de no hacerlo el derecho a designar bienes pasara a la parte actora. Por último, se hace saber a NOCZA DE OCCIDENTE, SOCIEDAD ANÓNIMA DE CAPITAL VARIABLE, que el requerimiento surtirá sus efectos dentro de TRES DÍAS contados a partir de la última publicación.
LA SECRETARIA DE ACUERDOS
LIC. ROSA ELIA JIMÉNEZ REYES
7-8-9 F-7861494 $1,037.70

JUZGADO CUADRAGÉSIMO DE LO CIVIL DE PROCESO ORAL
EXP. No. 69/2024
EDICTO No. 8

En los autos del juicio ORAL MERCANTIL promovido por GCAB COMPANY, S.A. DE C.V. en contra de CARLOS DÍAZ GARCÍA expediente número 69/2024. La Jueza Cuadragésimo Civil de Proceso Oral Licenciada María Ivonne Jauffred ante la Secretaria de Acuerdos "A" Licenciada Gloria Carolina Murillo Larrañaga, emitió los acuerdos de fechas veinticinco de noviembre, dos y cuatro de diciembre del año dos mil veinticuatro que en su parte conducente dicen: "...que en el presente asunto deriva el amparo directo numero D.C. 474/2024-III, sin que obre SUSPENSIÓN EN EL MISMO, y dado el estado de ejecución que guarda el presente asunto y no obstante que se han realizado múltiples búsquedas al demandado a efecto diligenciar en sus términos el auto del veinte de agosto de dos mil veinticuatro, sin que obre domicilio alguno del demandado, en el que se pueda localizar para la ejecución del presente asunto, con fundamento en el artículo 534 y 535 del Código de Procedimientos Civiles, requiérase al demandado DÍAZ GARCÍA CARLOS por TRES DÍAS CONSECUTIVOS en el BOLETÍN JUDICIAL y asimismo, FÍJESE LA CÉDULA EN LOS ESTRADOS DE ESTE JUZGADO, y surta efectos dentro de los TRES DÍAS SIGUIENTES, a efecto de que los codemandados antes referidos hagan pago a la actora GCAB COMPAÑY S.A. DE C.V. de la cantidad de $7'000,000.00 (SIETE MILLONES DE PESOS 00/100 M.N.), cantidad a la que se le condenó por concepto de suerte principal en el resolutivo SEGUNDO de la sentencia definitiva dictada en el juicio de origen; o en su caso, deberán señalar bienes suficientes para garantizar lo reclamado, apercibido que de no hacerlo, dicho derecho pasará a la parte actora, y se procederá a embargar bienes suficientes de su propiedad que basten a garantizar lo reclamado, los cuales quedarán en depósito de la persona que bajo su responsabilidad más estricta, señale la parte actora; para el caso de que dicho depositario no sea el mismo ejecutado, deberá tener bienes raíces bastantes a juicio de este Juzgado, para disponer del secuestro o en su defecto, deberá otorgar fianza en autos, por la cantidad que se le fije la cual deberá realizarse antes de ponerlo en posesión de su cargo, atento a lo dispuesto por el numeral 463 del Código Federal de Procedimientos Civiles aplicable supletoriamente a la Legislación Mercantil; por lo que deberá comparecer al local del Juzgado para la práctica de la citada diligencia el día catorce de enero de dos mil veinticinco, a las diez horas, a fin de que se practique la citada diligencia, ello con base en lo dispuesto por los artículos 534 y 535 del código de procedimientos civiles de aplicación supletoria a la legislación mercantil...".
Ciudad de México, 4 de diciembre del 2024
LIC. GLORIA CAROLINA MURILLO LARRAÑAGA
13-7-8 F-7089377 $1,065.75

JUZGADO CUADRAGÉSIMO TERCERO DE LO CIVIL DE PROCESO ORAL
EXP. No. 768/2022
EDICTO No. 9

A: PAVEL, S.A. DE C.V.
EN LOS AUTOS DEL JUICIO ORAL MERCANTIL PROMOVIDO POR NEW ERA CAP MÉXICO, S. DE R.L. DE C.V. EN CONTRA DE PAVEL, S.A. DE C.V., EXPEDIENTE 768/2022, LA JUEZ CUADRAGÉSIMO TERCERO CIVIL DE PROCESO ORAL DEL DEL PODER JUDICIAL DE LA CIUDAD DE MÉXICO, DICTÓ LAS SIGUIENTES RESOLUCIONES QUE EN SU PARTE CONDUCENTE DICEN: CIUDAD DE MÉXICO DIECINUEVE DE SEPTIEMBRE DEL AÑO DOS MIL VEINTITRÉS. VISTOS los presentes autos para emitir sentencia definitiva relativa al juicio oral mercantil, promovido por NEW ERA CAP MÉXICO, S. DE R.L. DE C.V., en contra de PAVEL, S.A. DE C.V., expediente número 768/2022..." Por lo anteriormente expuesto y fundado..." se resuelve PRIMERO.- Ha sido procedente la vía ORAL MERCANTIL, en la que la parte actora NEW ERA CAP MÉXICO, S. DE R.L. DE C.V. acreditó parcialmente sus pretensiones, en tanto que la demanda PAVEL, S.A. DE C.V., se condujo en rebeldía. SEGUNDO.- Se condena la demandada PAVEL, S.A. DE C.V., a pagar a la actora NEW ERA CAP MÉXICO, S. DE R.L. DE C.V. la cantidad reclamada de $3'082,087.40 (TRES MILLONES OCHENTA Y DOS MIL OCHENTA Y SIETE PESOS 40/100 M.N.) por concepto de suerte principal..." lo que deberá hacer dentro del término de CINCO DÍAS contados a partir de que el presente fallo sea legalmente ejecutable. TERCERO.- Se condena a la parte demandada a pagar a la parte actora la cantidad que resulta de aplicar el 1.25% (uno punto veinticinco por ciento) mensual respecto del saldo insoluto de cada factura, por concepto de cargo por servicio pactado por las partes, a partir del día siguiente al de su vencimiento y hasta el pago total respectivo, lo que se cuantificará en ejecución de sentencia mediante el incidente respectivo." ...SÉPTIMO.- Con base en el artículo 639 del Código de Procedimientos Civiles de aplicación supletoria a la materia mercantil, publíquense los puntos resolutivos del presente fallo, por medio de edictos por dos veces de tres en tres días en el periódico DIARIO DE MÉXICO." OTRO SENTENCIA INTERLOCUTORIA: Ciudad de México, a treinta de abril del dos mil veinticuatro. VISTOS, los autos del expediente número 768/2022; para resolver en SENTENCIA INTERLOCUTORIA el INCIDENTE DE LIQUIDACIÓN DE SENTENCIA... relativa al juicio oral mercantil, promovido por NEW ERA CAP MÉXICO, S. DE R.L. DE C.V., en contra de PAVEL, S.A. DE C.V.... SEGUNDO. Se aprueba el monto de $3,540,973.05 (TRES MILLONES QUINIENTOS CUARENTA MIL NOVECIENTOS SETENTA Y TRES 05/100 M.N.), por concepto de cargo por servicio pactado por las partes, desde la fecha de vencimiento de cada una de las facturas y hasta el veintinueve de febrero de dos mil veinticuatro, en términos

SOLO CONSULTA
SOLO CONSULTA
SOLO CONSULTA

del considerando único de esta resolución... TERCERO.- Se concede a la demandada PAVEL, S.A. DE C.V., el término de CINCO DÍAS HÁBILES contados a partir de que quede firme el presente fallo, para que en forma voluntaria proceda a dar cumplimiento al pago de la cantidad aprobada, apercibida que, en caso de no hacerlo, una vez que esta resolución sea legalmente ejecutable, se procederá al embargo de bienes propiedad de la demandada y con su producto páguese a la actora. OTRO AUTO: CIUDAD DE MÉXICO, A CATORCE DE JUNIO DE DOS MIL VEINTICUATRO. Agréguese a los autos del expediente 768/2022, el escrito de cuenta de la parte actora por conducto de su mandatario judicial, visto..." el estado procesal en que se encuentran los presentes autos y atento a que ha transcurrido el término de gracia concedido a la demanda, para el cumplimiento voluntario de la sentencia definitiva e interlocutoria dictada en autos y de constancias de autos se advierte que no ha dado cumplimiento a ello como se solicita se dicta el presente auto ejecución con efectos de mandamiento en forma a efecto de requerir a..." PAVEL, S.A. DE C.V. el pago de la cantidad total de $6'623,060.45 (SEIS MILLONES SEISCIENTOS VEINTITRÉS MIL SESENTA PESOS 45/100 M.N.)... En ese orden de ideas con fundamento lo dispuesto por los artículos 1390 bis y 1054 del código de Comercio en relación con el 535 párrafo segundo del código de procedimientos civiles para la Ciudad de México..." se ordena que el requerimiento ordenado se haga saber a la enjuiciada..." por 3 días consecutivos en el Boletín judicial y en el periódico "HERALDO DE MÉXICO", y se fije la cédula que contenga el multicitado requerimiento..." dentro del local de este juzgado; requerimiento que surtirá sus efectos dentro de los TRES días siguientes en que se verifique la última publicación. En el entendido de que, PAVEL S.A. de C.V., deberá comparecer al local de este juzgado el día y hora señalados, por conducto de su representante legal..." para que en el acto de la diligencia haga pago a la parte actora NEW ERA CAP MÉXICO, S. DE R.L. de C.V. de la cantidad antes referida, o bien señale bienes de su propiedad para garantizar dicho importe; apercibido que de rehusarse a hacerlo o encontrarse ausente en la diligencia respectiva, se derecho de designar bienes para embargo, pasará a la parte actora..." OTRO AUTO: CIUDAD DE MÉXICO A ONCE DE JULIO DE DOS MIL VEINTICUATRO. Agréguese al expediente 768/2022, el escrito presentado por la parte actora por conducto de su mandatario judicial..." En consecuencia..." ...para que tenga verificativo el requerimiento de pago ordenado en autos, se señalan las DIEZ HORAS DEL CUATRO DE SEPTIEMBRE DE DOS MIL VEINTICUATRO. CIUDAD DE MÉXICO, A VEINTE DE SEPTIEMBRE DE DOS MIL VEINTICUATRO..., se deja sin efectos el señalamiento respecto al día y hora, indicados en auto de fecha once de julio de la anualidad en curso, para dar cumplimiento al requerimiento de pago a la parte demandada. Por lo tanto, para que tenga verificativo el requerimiento de pago ordenado en autos, se señalan las DIEZ HORAS DEL VEINTIUNO DE ENERO DE DOS MIL VEINTICINCO...
Ciudad de México, 30 de septiembre del 2024
LIC. LILIA ANGÉLICA GONZÁLEZ MORALES
7-8-9 F-6683499 $2,399.40

JUZGADO PRIMERO DE LO FAMILIAR DE PROCESO ORAL
EXP. No. 463/2023
EDICTO No. 20

A: FÉLIX MANUEL SCOTT ALGARA
En los autos del JUICIO ORAL FAMILIAR, LIQUIDACIÓN DE SOCIEDAD CONYUGAL CONTENCIOSA promovido par FRANCISCO IGNACIO SILVA TORRES, en contra de FÉLIX MANUEL SCOTT ALGARA, tramitado en el JUZGADO PRIMERO DE LO FAMILIAR DE PROCESO ORAL, con número de Expediente 463/2023.- El Juez Interino Primero de lo Familiar de Proceso Oral de la Ciudad de México dictó los siguientes autos, que en lo conducente dicen: CIUDAD DE MÉXICO, OCHO DE AGOSTO DE DOS MIL VEINTICUATRO... con fundamento en lo dispuesto por el artículo 122 fracción II del Código de Procedimientos Civiles para la Ciudad de México, de aplicación al caso por disposición expresa del diverso numeral 1032 del mismo ordenamiento. Se ordena dar cumplimiento a lo ordenado en proveído del ocho de junio de dos mil veintitrés. y emplazar a FÉLIX MANUEL SCOTT ALGARA, mediante edictos a publicarse por tres veces, de tres en tres días en el Boletín Judicial y en el periódico "El Diario de México", debiendo mediar entre cada publicación dos días hábiles, haciéndole saber que debe presentarse al local de este Juzgado, dentro del término de TREINTA DÍAS, quedando a su disposición las copias de traslado respectivas en la Secretaria del conocimiento... Lo proveyó y firma electrónicamente el JUEZ PRIMERO FAMILIAR DE PROCESO ORAL EN LA CIUDAD DE MÉXICO POR INTERINATO. LICENCIADO EDGARDO VICTORINO GARCÍA FIGUEROA, en unión del SECRETARIO JUDICIAL LICENCIADO JOSÉ LUIS GARCÍA CAMARILLO {sic} -OTRO AUTO. CIUDAD DE MÉXICO, OCHO DE JUNIO DE DOS MIL VEINTITRÉS... ADMISIÓN DE LA DEMANDA Y VÍA PROPUESTA De conformidad can dispuesto por los artículos 178, 162 quintus, 183 y 197 del Código Civil, en relación con lo dispuesto por los diversos numerales 1019 y 1033 del Código de Procedimientos Civiles, ambos ordenamientos aplicables en la Ciudad de México. se tiene por presentado a FRANCISCO IGNACIO SILVA TORRES. ejercitando la acción de LIQUIDACIÓN SE SOCIEDAD CONYUGAL CONTENCIOSA contarme a las prestaciones I, II y V: demanda que se admite en contra de FÉLIX MANUEL SCOTT ALGARA... EMPLAZAMIENTO... con el traslado exhibido en base a los numerales 116, 117, 1025 y 1035 del ordenamiento procedimental en cita mediante NOTIFICACIÓN PERSONAL, córrase traslado y emplácese a FÉLIX MANUEL SCOTT ALGARA, para que, dentro del término de NUEVE DÍAS dé contestación por escrito a la demanda incoada en Su contra: APERCIBIDO que, en caso de no hacerlo así dentro del plazo concedido, se tendrán por contestados los hechos de la demanda en sentido negativo y por precluido su derecho para hacerlo con posterioridad al tenor de los preceptos 133, 271. 1020 fracción VIII y 1042 del precitado código... PRUEBAS... se tiene a FRANCISCO IGNACIO TORRES. Ofreciendo y relacionando pruebas. A excepción de la confesional a cargo de FÉLIX MANUEL SCOTT ALGARA MEDIDAS PROVISIONALES... hágase del conocimiento de FÉLIX MANUEL SCOTT ALGARA que debe abstenerse de realizar cualquier acto que tienda a violentar de manera económica a FRANCISCO SILVA TORRES... NOTIFÍQUESE. En términos de lo previsto por los artículos 123 y 1025 del Código de Procedimientos Civiles para la Ciudad de México. Lo proveyó y firma electrónicamente el JUEZ PRIMERO FAMILIAR DE PROCESO ORAL EN LA CIUDAD DE MÉXICO POR MINISTERIO DE LEY, LICENCIADO EDGARDO VICTORINO GARCÍA FIGUEROA, en unión del SECRETARIO JUDICIAL "C", LICENCIADO JOSÉ LUIS GARCÍA CAMARILLO..." (sic).
Ciudad de México, 16 de agosto del 2024
EL SECRETARIO JUDICIAL "C"
LIC. JOSÉ LUIS GARCÍA CAMARILLO
8-13-16 F-9674570 $1,333.50

JUZGADO DÉCIMO SEXTO DE LO PENAL
SECRETARÍA "B"
CAUSA No. 544/19
EDICTO No. 19

"...En la causa penal 544/19, instruida en contra de ARMANDO HECTOR GARCIA COLIS o ARMANDO HECTOR GARCIA SOLIS, como probable responsable de la comisión del delito de HOMICIDIO CALIFICADO DIVERSOS DOS, se dictó en fecha 10 diez de diciembre del año en curso un auto que a la letra dice: "...AUTO.- Enseguida y en la misma fecha la suscrita Juez acuerda: Visto el estado que guarda la presente causa penal, así como las comparecencias que anteceden y dada la inasistencia del testigo CHRISTIAN ALBERTO PACHECO OLIVA y en virtud que no ha sido posible su presentación ante este Juzgado a pesar de haber agotado todos los medios al alcance de este juzgado sin que haya sido posible la presentación del mismo...por lo que atendiendo a lo que dispone el numeral 200 del Código de Procedimientos Penales, mismo que establece en su parte in fine, al no tener éxito tales mandatos, al efecto realícese la citación por medio de edictos en el periódico oficial del Tribunal Superior de Justicia de la Ciudad de México del testigo CHRISTIAN ALBERTO PACHECO OLIVA, por lo que tomando en cuenta

SOLO CONSULTA
SOLO CONSULTA
SOLO CONSULTA

que la Dirección General de Anales de Jurisprudencia y Boletín Judicial del Tribunal Superior de Justicia de la Ciudad de México, conforme al acuerdo plenario 25-35/2023, emitido por el pleno del Consejo de la Judicatura de la Ciudad de México, en sesión ordinaria de 31 treinta y uno de octubre de 2023 dos milo veintitrés, en el que se determinó autorizar el segundo periodo vacacional para el año 2024 dos mil veinticuatro, que comprende del 16 dieciséis de diciembre de 2024 dos mil veinticuatro, al 06 seis de enero de 2025 dos mil veinticinco, fecha en que regresaran a las labores correspondientes permitiendo la impresión de los edictos en el boletín judicial, y acorde a la carga de trabajo y espacio que permite la agenda de programación de audiencias, se señalan las 11:00 ONCE HORAS DEL DIA 10 DIEZ DE ENERO DEL 2025 DOS MIL VEINTICINCO DEL AÑO EN CURSO, por lo que en consecuencia de lo anterior, gírese oficio de estilo correspondiente al C. Director General de Anales de Jurisprudencia y Boletín Judicial del Tribunal Superior de Justicia de la Ciudad de México, en términos del artículo 163 de la Ley Orgánica del Tribunal Superior de Justicia de la Ciudad de México, a efecto de que ordene a quien corresponda, sea publicado el presente proveído, mediante el cual se notifique a la persona ya mencionada, el cual deberá ser publicado al día siguiente de la recepción del oficio respectivo, en donde se solicita la publicación del presente proveído, por 3 tres ocasiones de manera consecutiva, apercibiendo a las partes procesales, que para el caso de que no se logre la localización, notificación o presentación del multicitado testigo, dicho medio de prueba se dejará de recibir esto ante la imposibilidad física de este Juzgado para poderlo presentar...Por lo anterior y al no avanzarse más, se da por concluida la presente audiencia firmando al margen los que en ella intervinieron, en unión de la Licenciada FLOR FERNANDEZ DE CASTRO VARGAS, y en unión del suscrito Secretario de Acuerdos Licenciado RICARDO CERON ALBARRAN, con quien actúa, autoriza y da fe. DOY FE...". Lo que hago de su conocimiento para los efectos legales a que haya lugar.

Ciudad de México, 10 de diciembre 2024

LA JUEZ DECIMO SEXTO PENAL DEL FUERO COMUN EN LA CIUDAD DE MEXICO

LIC. FLOR FERNANDEZ DE CASTRO VARGAS

7-8-9 Sin Costo Causa 544/19 OF. 5423

JUZGADO DECIMO OCTAVO EN MATERIA PENAL DE PROCESO ESCRITO Y DE TUTELA DE DERECHOS HUMANOS DE LA CIUDAD DE MÉXICO
CAUSA No. 76/2013
EDICTO No. 13

Procesado: LUIS ENRIQUE POBLANO OROZCO

Delito: HOMICIDIO CALIFICADO Y OTRO.

A efecto de desahogar prueba a cargo del testigo ANTONIO MARTINEZ MURRIETA, se señalan las 11:00 horas del día 15 QUINCE DE ENERO DE 2025 DOS MIL VEINTICINCO, y en preparación de la misma, con fundamento en lo dispuesto en los artículos 37, 89 y 200 del Código de Procedimientos Penales se le cita por medio de edictos publicados en el Boletín Judicial de este H. Tribunal, apercibido el requerido de que en caso de no comparecer sin justa causa se le impondrá como medida de apremio un arresto hasta por 36 horas con fundamento en lo dispuesto en el artículo 33 fracción III de la Ley Adjetiva de la materia. Lo anterior en términos de los artículos 37, 89 y 200 del Código Procesal Penal en vigor y por así haberse ordenado en la causa penal citada al margen, seguida en contra de LUIS ENRIQUE POBLANO OROZCO, información enviada del correo electrónico con la dirección siguiente alicia.mecinas@tsjcdmx.gob.mx a la dirección edictosp.boljud@tsjcdmx.gob.mx.

Ciudad de México, 10 de diciembre de 2024

EL JUEZ DECIMO OCTAVO EN MATERIA PENAL DE PROCESO ESCRITO Y DE TUTELA DE DERECHOS HUMANOS DE LA CIUDAD DE MÉXICO

MTRO. JUAN JESÚS CHAVARRÍA SÁNCHEZ

7-8-9 Sin Costo Causa 76/2013 OF. 3189

JUZGADO DECIMO OCTAVO EN MATERIA PENAL DE PROCESO ESCRITO Y DE TUTELA DE DERECHOS HUMANOS DE LA CIUDAD DE MÉXICO
CAUSA No. 702/2019
EDICTO No. 14

Procesado: DANIEL ESPINOZA DÍAZ Y OTROS

Delito: SECUESTRO AGRAVADO DIVERSOS Y OTROS

A efecto de desahogar prueba a cargo de los ex policías SALVADOR FLORES CALIXTO Y DAVID ALDAY RAMIREZ y de la ex perito BERTA CRISTINA NUÑEZ COLIN, se señalan las 11:00 horas del día 17 DIECISIETE DE ENERO DE 2025 DOS MIL VEINTICINCO, y en preparación de la misma, con fundamento en lo dispuesto en los artículos 37, 89 y 200 del Código de Procedimientos Penales se le cita por medio de edictos publicados en el Boletín Judicial de este H. Tribunal, apercibido el requerido de que en caso de no comparecer sin justa causa se le impondrá como medida de apremio un arresto hasta por 36 horas con fundamento en lo dispuesto en el artículo 33 fracción III de la Ley Adjetiva de la materia. Lo anterior en términos de los artículos 37, 89 y 200 del Código Procesal Penal en vigor y por así haberse ordenado en la causa penal citada al margen, seguida en contra de DANIEL ESPINOZA DÍAZ Y OTROS, información enviada del correo electrónico con la dirección siguiente alicia.mecinas@tsjcdmx.gob.mx a la dirección edictosp.boljud@tsjcdmx.gob.mx.

Ciudad de México, 11 de diciembre de 2024

EL JUEZ DECIMO OCTAVO EN MATERIA PENAL DE PROCESO ESCRITO Y DE TUTELA DE DERECHOS HUMANOS DE LA CIUDAD DE MÉXICO

MTRO. JUAN JESÚS CHAVARRÍA SÁNCHEZ

7-8-9 Sin Costo Causa 702/2019 OF. 3213

JUZGADO CUADRAGÉSIMO QUINTO DE LO PENAL
CAUSA No. 104/2012
EDICTO No. 1

"Se ordena notificar a los posibles dependientes económicos, herederos o derechohabientes del occiso EDUARDO GARCÍA JUÁREZ, por medio de EDICTOS quienes deberá comparecer al local de este juzgado cito en: CALLE, JAIME NUNO NUMERO 205, COLONIA CUAUTEPEC BARRIO BAJO, ALCALDÍA GUSTAVO A. MADERO (adjunto al RECLUSORIO PREVENTIVO VARONIL NORTE, EDIFICIO ANTIGUO), dentro del horario de labores de este Juzgado de lunes a jueves de 9:30 a 15:00 horas y viernes de 9:30 a 14:30 horas, y acreditar su personalidad, para solicitar por escrito la entrega del billete de depósito por concepto de reparación del daño, en un término no mayor a 20 veinte días naturales, ya que de lo contrario, se decretará el abandono del billete de depósito y se procederá en términos del artículo 55 del Código Penal"

Ciudad de México, 17 de diciembre de 2024

LA JUEZ CUADRAGÉSIMO QUINTO DE LO PENAL DE LA CIUDAD DE MÉXICO POR MINSTERIO DE LEY

LIC. MARTHA ALEJANDRA CARAVANTES URIZAR.

8 Sin Costo Causa 104/2012 OF. 2260

JUZGADO SEXAGÉSIMO CUARTO DE LO PENAL
CAUSA No. 587/2019
EDICTO No. 28

"...En cumplimiento a lo ordenado en el expediente 587/2019, instruida en contra de NOE CAÑAS OVALLE E ISRAEL CAÑAS OVALLE, por los delitos de SECUESTRO AGRAVADO y otros, le solicito que sea publicado en el Boletín Judicial de este Tribunal, en 3 tres ocasiones de forma consecutiva, el auto de 05 cinco de diciembre de 2024 dos mil veinticuatro, que establece: - AUTO.- En la Ciudad de México, a 05 cinco de diciembre de 2024 dos mil veinticuatro. "...AUTO.- En la Ciudad de México, a 05 cinco de diciembre de 2024 dos mil veinticuatro. VISTA la razón y certificación que anteceden, las mismas se tienen por hechas para los efectos legales a que haya lugar, advirtiéndose de la certificación que; se entablo videoconferencia para poder notificar a los procesados NOÉ e ISRAEL ambos de apellidos CAÑAS OVALLE, a efecto de continuar con la etapa procedimental y resolver el INCIDENTE DE CESE DE MEDIDA CAUTELAR se señalan las 11:00 ONCE

SOLO CONSULTA
SOLO CONSULTA
SOLO CONSULTA

HORAS (HORA PACIFICO) 12:00 DOCE HORAS (HORA CIUDAD DE MÉXICO) DEL DÍA 06 SEIS DE FEBRERO DEL AÑO 2025 DOS MIL VEINTICINCO, para llevar a cabo la diligencia de carácter judicial; lo anterior para los efectos legales a que haya lugar. En consecuencia, cítese a la Ministerio Público y a la Defensora de Oficio, quedando apercibidas que en caso de no presentarse a la audiencia programada, se les impondrá una multa de 20 veinte Unidades de Medida y Actualización (UMA) de conformidad con lo establecido en los artículos 1, 2 y 3 de la Ley para Determinar el Valor de la Unidad de Medida y Actualización y 33, fracción I del Código de Procedimientos Penales para la Ciudad de México. Así como envíese cédulas de notificación a los ofendidos MIGUEL ÁNGEL OROZCO HUIDOBRO, MIGUEL ÁNGEL GUTIERREZ MARTÍNEZ, LAURA ALEJANDRA GAYTAN SÁMANO, EDGAR ESCÁRCEAGA MÉNDEZ, JAVIER PAREDES ECHEGARAY, FILADELFO GONZÁLEZ ALTAMIRANO, ALEXIS ÁGUILA ÁVALOS, ADRIANA AGUILA ÁVALOS, FERNANDO MARTÍ HAIK, JORGE PALMA LEMUS, CHRISTIAN SALMONES FLORES, MARTIN BAE CHUNG, EDDI MURIEL GARCÍA y a sus asesores jurídicos, en caso de que los tuvieran; para que se presenten en la audiencia el día y hora indicado, lo anterior para los efectos legales a que haya lugar. No obstante lo anterior, con la finalidad de agotar los medios legales y materiales de que dispone éste Órgano Jurisdiccional para lograr la notificación de los ofendidos antes mencionados; con fundamento en el artículo 89 del Código de Procedimientos Penales para el Distrito Federal (hoy Ciudad de México), envíese oficio para que sean notificados por edictos publicados por tres veces consecutivas en el Boletín Judicial del presente auto 05 cinco de diciembre del 2024 dos mil veinticuatro; y para tal efecto gírese oficio al Director de Anales de Jurisprudencia y Boletín Judicial, con fundamento en lo dispuesto por el artículo 181 de la Ley Orgánica del Poder Judicial de la Ciudad de México. En otro orden de ideas, los procesados en videoconferencia manifestaron que: necesitan atención médica, ya que su salud se está viendo deteriorada, por tanto, gírese oficio al Director del Centro Federal de Readaptación Social número 4 "NOROESTE" en Tepic, Nayarit, a efecto de que provea de insumos personales a los procesados NOÉ e ISRAEL ambos de apellidos CAÑAS OVALLE (cosas de aseo indispensable como ropa, zapatos, jabón etc). Así también se le brinde atención médica a los procesados, canalizándolos al área correspondiente. Hecho lo anterior deberá informar el Director del Centro Federal de Readaptación Social número 4 "NOROESTE" en Tepic, Nayarit, las gestiones realizadas respecto de lo antes mencionado en un término de 03 TRES DÍAS, posteriores a su legal notificación; haciéndosele el apercibimiento al director de dicho Centro penitenciario que, en caso de incumplir a este requerimiento, se le impondrá una medida de apremio consistente en una multa equivalente a 20 veinte Unidades de Medida y Actualización (UMA) de conformidad con lo establecido en los artículos 1, 2 y 3 de la Ley para Determinar el Valor de la Unidad de Medida y Actualización y 33, fracción I del Código de Procedimientos Penales para la Ciudad de México. Toda vez que los procesados antes citados se encuentran en el Centro Federal de Readaptación Social número 4 "Noreste" en Tepic, Nayarit; gire oficio a la Secretaría General de Acuerdos del Poder Judicial del Estado de Nayarit, secgral@tsjnay.gob.mx para que en auxilio de este Juzgado, sean presentados ante el Juzgado Primero de Primera Instancia del Ramo Penal con residencia en Tepic, Nayarit, tepicpenal1@juzgadosnayarit.gob.mx, el día y hora antes indicado, a fin de que se logre llevar a cabo la audiencia indicada y manifiesten los procesados lo que en derecho corresponda. De igual forma se envíese oficio al Director Ejecutivo de Obras, mantenimiento y Servicios del Tribunal Superior de Justicia de la Ciudad de México, para que proporcione a este Juzgado los medios electrónicos audiovisuales necesarios para llevar a cabo la audiencia programada, solicitando amablemente que dicha audiencia sea video grabada y se expiden cuatro discos de dicha grabación. Así también, se gire oficio al Comisionado de Prevención y Readaptación Social, a fin de que un representante comparezca personalmente o en vía remota , quedando apercibidos que en caso de no hacerlo así o manifiesten el impedimento que tengan para ello, se le impondrá una multa de 20 veinte Unidades de Medida y Actualización (UMA) de conformidad con lo establecido en los artículos 1, 2 y 3 de la Ley para Determinar el Valor de la Unidad de Medida y Actualización y 33, fracción I del Código de Procedimientos Penales para la Ciudad de México.-Notifíquese y cúmplase. ASÍ LO PROVEYÓ Y FIRMA EL CIUDADANO JUEZ SEXAGÉSIMO CUARTO PENAL EN LA CIUDAD DE MÉXICO, MAESTRO APOLONIO EDGAR MARTINEZ AGUILAR, QUIEN ACTÚA POR Y ANTE LA SECRETARIA DE ACUERDOS "B", LICENCIADA ANABEL ALONSO TERÁN, QUE AUTORIZA Y DA FE. DOY FE. ..."

Ciudad de México, 5 de diciembre de 2024

EL JUEZ SEXAGÉSIMO CUARTO PENAL EN LA CIUDAD DE MÉXICO

MTRO. APOLONIO EDGAR MARTÍNEZ AGUILAR

7-8-9 Sin Costo Causa 587/2019 OF. 2593

UNIDAD DE GESTIÓN JUDICIAL ESPECIALIZADA EN EJECUCIÓN DE SANCIONES PENALES EN LA CIUDAD DE MÉXICO

CARPETA DE EJECUCIÓN: EJEC/SUL/602/2022

EDICTO No. 1

Sentenciado: ADRIANA ESMERALDA MIRON GONZALEZ O JESSICA MIRON CABRALES O YESICA MIRON CABRALES

Delito: CONTRA LA SALUD EN SU MODALIDAD DE NARCOMENUDEO, HIPÓTESIS DE POSESIÓN SIMPLE

NOTIFICACIÓN

SENTENCIADA: ADRIANA ESMERALDA MIRON GONZALEZ O JESSICA MIRON CABRALES O YESICA MIRON CABRALES

Por medio de la presente, con fundamento en el artículo 82 fracción II del Código Nacional de Procedimientos Penales, hago de su conocimiento que en la carpeta citada al rubro, se determinó lo siguiente: "...En la Ciudad de México a 19 de diciembre de 2024. Se tiene por recibido el oficio a que hace referencia la intervención que antecede, ordenándose agregar el documento a la presente carpeta de ejecución para que obre como corresponda y téngase a la Encargada "B" de la Bodega Central de Indicios y Evidencias en Azcapotzalco "Área de Narcóticos", informando que el narcótico relacionado con la presente carpeta fue destruido, dando cumplimiento a lo ordenado en el oficio correspondiente. Por otra, vistas las constancias que obran en la presente carpeta de ejecución, de las que se advierte que la sentenciada ADRIANA ESMERALDA MIRON GONZALEZ O JESSICA MIRON CABRALES O YESICA MIRON CABRALES, quedó debidamente notificada del proveído emitido el 17 de enero de 2023, sin que a la data se haya presentado ante la Unidad de Ejecución de Sanciones Penales, a fin de recoger el oficio para presentarlo ante la Autoridad Penitenciaria, y dar continuidad al beneficio de la suspensión condicional de la ejecución de la pena, en consecuencia, al tratarse de una cuestión que puede implicar la sustitución, modificación o extinción de la pena impuesta a la ejecutoriada mencionada y que por su naturaleza e importancia requiere celebración de debate o producción de prueba que deba ventilarse en audiencia Pública ante el Juez de Ejecución, SE SEÑALAN LAS 9:00 NUEVEHORAS DEL 22 DE ENERO DE 2025, SALA 56, para la respectiva celebración de AUDIENCIA DE REVISIÓN DE BENEFICIO Y SUSTITUTIVO PENAL, a la cual deberá ser citada la sentenciada ADRIANA ESMERALDA MIRON GONZALEZ O JESSICA MIRON CABRALES O YESICA MIRON CABRALES, su Defensa y la Representación Social, diligencia que se desarrollará conforme a las reglas establecidas en el Código Nacional de Procedimientos Penales de aplicación supletoria. Haciendo hincapié a la sentenciada que en dicha audiencia deberá justificar el incumplimiento al beneficio de la Suspensión Condicional de la Ejecución de la Pena al que se encuentra acogida o el cumplimiento al mismo. De igual forma, en caso de que no asista sin causa justificada, se llevará a cabo la misma. Por lo que hace a la Defensa y Representación Social, para el caso de no asistir a la audiencia señalada, sin causa justificada, se les impondrá a cada uno, una medida de apremio consistente en 20 días multa de conformidad con el artículo 104 fracción II inciso b) del Código Nacional de Procedimientos Penales de aplicación supletoria, utilizando

SOLO CONSULTA SOLO CONSULTA SOLO CONSULTA

como base la Unidad de Medida y Actualización vigente y de ser el caso, se procederá a su remplazo, dándose vista al superior jerárquico. Por otra parte, gírese oficio a la Autoridad Penitenciaria para que remita el informe de cumplimiento de la sentenciada ADRIANA ESMERALDA MIRON GONZALEZ O JESSICA MIRON CABRALES O YESICA MIRON CABRALES, al beneficio de la suspensión condicional de la ejecución de la pena al que se encuentra acogido, dentro del término de 3 días hábiles posteriores a la recepción del oficio correspondiente, apercibido el Encargado de la Subdirección de Coordinación de Control y Seguimiento a Externados, Monitoreo Electrónico y Presentaciones Personales, que para el caso de omisión se le hará efectiva la medida de apremio consistente en multa de 20 veinte veces la Unidad de Medida y Actualización, de conformidad con el artículo 104 fracción II inciso b) del Código Nacional de Procedimientos Penales. NOTIFICACIÓN Notifíquese al Agente del Ministerio Público, Defensa y Sentenciada. Respecto a dicha notificación, de conformidad con los numerales 82, b) y 83 del Código Nacional de Procedimientos Penales, en los que se establece que los actos que requieran una intervención de las partes se podrán notificar mediante fax, correo electrónico, teléfono o por cualquier medio electrónico; en el presente caso se deberá privilegiar las notificaciones a través de los medios electrónicos proporcionados por las partes. Asimismo, por lo que respecta a la sentenciada también deberá efectuarse por medio de los estrados de la Unidad de Gestión Judicial 1 Especializada en Ejecución de Sanciones Penales, además, a través del Boletín Judicial, este último por única ocasión al día siguiente hábil a la recepción del oficio respectivo enviado al Director General de Anales de Jurisprudencia y Boletín Judicial del Tribunal Superior de Justicia de la Ciudad de México para tal efecto, en términos de los numerales 82 fracciones I y II, 83, 85, 90, 91 y demás aplicables del Código Nacional de Procedimientos Penales de aplicación supletoria, en concordancia con el numeral 8 de la Ley Nacional de Ejecución Penal. ASÍ LO ACORDÓ Y FIRMÁ LA JUEZ ESPECIALIZADA EN EJECUCIÓN DE SANCIONES PENALES EN LA CIUDAD DE MÉXICO, LICENCIADA MÓNICA YAZMIN GÓMEZ ESPINOSA..."

Ciudad de México, 19 de diciembre de 2024

LA SUBDIRECTORA DE LA UNIDAD DE GESTIÓN JUDICIAL 1 ESPECIALIZADA EN EJECUCIÓN DE SANCIONES PENALES.

MTRA. ADRIANA DOMINGUEZ RODRIGUEZ

8 Sin Costo Carpeta Ejecución EJEC/SUL/602/2022 Of. EJEC/SUL/AM/240/2024

UNIDAD DE GESTIÓN JUDICIAL ESPECIALIZADA EN EJECUCIÓN DE SANCIONES PENALES EN LA CIUDAD DE MÉXICO
CARPETA DE EJECUCIÓN: EJEC/OTE5/0350/2022
EDICTO No. 2

En cumplimiento a lo ordenado por auto de 11 de diciembre de 2024 relacionada con la carpeta EJEC-OTE5/0350/2022 de la Unidad de Gestión Judicial Especializada en Ejecución de Sanciones Penales número 5 tipo 2, sede Reclusorio Oriente, relacionada con el sentenciado ÓSCAR ARTURO DOMÍNGUEZ MONTES, por el delito de ROBO AGRAVADO, determiné: AUTO. - Ciudad de México, a 11 de diciembre de 2024. VISTA la constancia que antecede y atento al contenido de la misma, atendiendo a la solicitud planteada por la Defensora Pública, Licenciada Samantha Daniela Guzmán Chagal, mediante el cual solicita el diferimiento de la audiencia señalada para el 12 DE DICIEMBRE DE 2024, lo anterior para no vulnerar derechos fundamentales de su representado toda vez que de las notificaciones realizadas al sentenciado carecen de certeza jurídica y a criterio de la Defensa, solicitando se agoten los medios de notificación respecto del sentenciado ÓSCAR ARTURO DOMÍNGUEZ MONTES tales como domicilio, teléfono, estrados, correo y edictos; al efecto se tiene por hecha la manifestación de la Defensa, tomando en consideración que en la presente carpeta se encontraba programada Audiencia de Revisión para las 13:00 TRECE HORAS DEL DIA 12 DOCE DE DICIEMBRE DE 2024 DOS MIL VEINTICUATRO EN SALA 11 ONCE, en consecuencia, a fin de no vulnerar derechos en agravio del justiciable se ORDENA LA REPROGRAMACIÓN de la misma, y en su lugar se señalan las 11:00 ONCE HORAS DEL DIA 13 TRECE DE FEBRERO DE 2025, SALA 11 ONCE, del Edificio "ORIENTE B" del Poder Judicial de la Ciudad de México, ubicado en Avenida Reforma Oriente número 50, Colonia San Lorenzo Tezonco, Alcaldía Iztapalapa, Código Postal 09800 (Edificio Tradicional), para que tenga verificativo la Audiencia de Revisión, diligencia en la cual deberán comparecer las partes procesales técnicas (Ministerio Público y Defensa Pública), así como el ejecutoriado aludido, CON IDENTIFICACIÓN OFICIAL VIGENTE QUE PERMITA ACREDITAR SUS IDENTIDADES Y 30 TREINTA MINUTOS PREVIOS A LA CELEBRACIÓN DE DICHA AUDIENCIA, apercibiendo a este último que para el caso de no comparecer sin causa justificada a la diligencia antes señalada, en términos del artículo 141, párrafo cuarto, del Código Nacional de Procedimientos Penales, se declarará sustraído a la acción de la justicia, ordenándose su reaprehensión e internamiento en el Reclusorio Preventivo Varonil Oriente de la Ciudad de México, ello con fundamento en lo dispuesto por el taxativo 91 del Código Penal para el Distrito Federal (hoy Ciudad de México), previa solicitud que al respecto realice la Agente del Ministerio Público, ello a fin de dar cumplimiento a la pena privativa de libertad que le fuera impuesta en la sentencia materia de ejecución. De igual manera, se apercibe a las partes técnicas aludidas que para el caso de no asistir a la audiencia señalada, sin justa causa, se les impondrá a cada uno, una medida de apremio consistente en MULTA POR EL EQUIVALENTE A 20 VEINTE VECES LA UNIDAD DE MEDIDA Y ACTUALIZACIÓN, lo anterior con fundamento en lo dispuesto por el artículo 25, fracción IX de la ley de la materia en relación con el numeral 104, fracción II, inciso b), del código procesal aludido dándose vista a su superior jerárquico. Con fundamento en los diversos 82, 83, 84, 85, 87, 90 y 91 del Código Nacional de Procedimientos Penales, notifíquese el presente proveído al Agente del Ministerio Público, a la Defensa Pública y al sentenciado ÓSCAR ARTURO DOMÍNGUEZ MONTES para su conocimiento, cumplimiento y efectos legales correspondientes, éste último deberá notificarse a través de todos los medios proporcionados por los mismos al momento de acogerse al beneficio de la suspensión condicional de la ejecución de la pena, además por los estrados de esta Unidad y mediante Boletín Judicial. Por lo que se ordena realizar la publicación respectiva mediante edicto respectivamente del Boletín Judicial de esta casa de justicia en una sola ocasión, en consecuencia, gírese oficio al Director General de Anales de Jurisprudencia y Boletín Judicial, a efecto de que proceda a la publicación de lo aquí ordenado, apercibido que para el caso de ser omiso a lo antes ordenado, se le impondrá la misma medida de apremio señalada en líneas precedentes. ASÍ LO ACORDÓ Y FIRMA EL LICENCIADO OSCAR CANO TEJEDA, JUEZ DE EJECUCIÓN DEL SISTEMA PENAL ACUSATORIO ORAL, EN TÉRMINOS DE LOS ACUERDOS 31-22/2021, 46/20/2022 Y ACUERDO VOLANTE V-34/2022 EMITIDOS POR EL PLENO DEL CONSEJO DE LA JUDICATURA DE LA CIUDAD DE MÉXICO.

EL JUEZ DE EJECUCIÓN DEL SISTEMA PENAL ACUSATORIO ORAL EN TÉRMINOS DE LOS ACUERDOS GENERALES 31-22/2021, 46-20/2022 EMITIDOS POR EL PLENO DEL CONSEJO DE LA JUDICATURA DE LA CIUDAD DE MÉXICO, Y EL ACUERDO VOLANTE V-34/2022

LIC. OSCAR CANO TEJEDA

8 Sin Costo Carpeta Ejecución EJEC/OTE5/0350/2022 Of. EJEC/OTE/2994/2024

UNIDAD DE GESTIÓN JUDICIAL ESPECIALIZADA EN EJECUCIÓN DE SANCIONES PENALES EN LA CIUDAD DE MÉXICO
CARPETA DE EJECUCIÓN: EJEC/OTE5/0548/2023
EDICTO No. 3

En cumplimiento a lo ordenado por auto de 11 de diciembre de 2024 relacionada con la carpeta EJEC-OTE5/0548/2023 de la Unidad de Gestión Judicial Especializada en Ejecución de Sanciones Penales número 5 tipo 2, sede Reclusorio Oriente, relacionada con los sentenciados OSVALDO HERNÁNDEZ CARRANZA, BRANDON URIEL ORTEGA GUERRERO, DANIEL ENRIQUE REYMUNDO PEÑA y otro, por el delito de CONTRA

SOLO CONSULTA SOLO CONSULTA SOLO CONSULTA

LA SALUD, determiné: "...AUTO.- Ciudad de México, a 11 de diciembre de 2024. VISTA la constancia que antecede y atento al contenido de la misma, atendiendo a la solicitud planteada por la Defensora Pública, Licenciada Samantha Daniela Guzmán Chagal, mediante el cual solicita el diferimiento de la audiencia señalada para el 12 DE DICIEMBRE DE 2024, lo anterior para no vulnerar derechos fundamentales de su representado toda vez que de las notificaciones realizadas al sentenciado carecen de certeza jurídica y a criterio de la Defensa, solicitando se agoten los medios de notificación respecto de los sentenciados DANIEL ENRIQUE REYMUNDO PEÑA, BRANDON URIEL ORTEGA GUERRERO y OSVALDO HERNANDEZ CARRANZA tales como domicilio, teléfono, estrados, correo y edictos; al efecto se tiene por hecha la manifestación de la Defensa, tomando en consideración que en la presente carpeta se encontraba programada Audiencia de Revisión para las 11:00 ONCE HORAS DEL DIA 12 DOCE DE DICIEMBRE DE 2024 DOS MIL VEINTICUATRO EN SALA 11 ONCE, en consecuencia, a fin de no vulnerar derechos en agravio del justiciable se ORDENA LA REPROGRAMACIÓN de la misma, y en su lugar se señalan las 11:00 ONCE HORAS DEL DIA 18 DIECIOCHO DE FEBRERO DE 2025 DOS MIL VEINTICINCO, SALA 11 ONCE, del Edificio "ORIENTE B" del Poder Judicial de la Ciudad de México, ubicado en Avenida Reforma Oriente número 50, Colonia San Lorenzo Tezonco, Alcaldía Iztapalapa, Código Postal 09800 (Edificio Tradicional), para que tenga verificativo la Audiencia de Revisión, diligencia en la cual deberán comparecer las partes procesales técnicas (Ministerio Público y Defensa Pública), así como los sentenciados aludidos, con identificación oficial vigente que permita acreditar sus identidades y 30 treinta minutos previos a la celebración de dicha audiencia, apercibiendo a este último que para el caso de no comparecer sin causa justificada a la diligencia antes señalada, en términos del artículo 141, párrafo cuarto, del Código Nacional de Procedimientos Penales, se declarará sustraído a la acción de la justicia, ordenándose su reaprehensión e internamiento en el Reclusorio Preventivo Varonil Oriente de la Ciudad de México, ello con fundamento en lo dispuesto por el taxativo 91 del Código Penal para el Distrito Federal (hoy Ciudad de México), previa solicitud que al respecto realice la Agente del Ministerio Público, ello a fin de dar cumplimiento a la pena privativa de libertad que le fuera impuesta en la sentencia materia de ejecución. De igual manera, se apercibe a las partes técnicas aludidas que para el caso de no asistir a la audiencia señalada, sin justa causa, se les impondrá a cada uno, una medida de apremio consistente en MULTA POR EL EQUIVALENTE A 20 VEINTE VECES LA UNIDAD DE MEDIDA Y ACTUALIZACIÓN, lo anterior con fundamento en lo dispuesto por el artículo 25, fracción IX de la ley de la materia en relación con el numeral 104, fracción II, inciso b), del código procesal aludido dándose vista a su superior jerárquico. Con fundamento en los diversos 82, 83, 84, 85, 87, 90 y 91 del Código Nacional de Procedimientos Penales, notifíquese el presente proveído al Agente del Ministerio Público, a la Defensa Pública y a los sentenciados DANIEL ENRIQUE REYMUNDO PEÑA, BRANDON URIEL ORTEGA GUERRERO y OSVALDO HERNANDEZ CARRANZA para su conocimiento, cumplimiento y efectos legales correspondientes, éstos últimos deberán ser notificados a través de todos los medios proporcionados por los mismos al momento de acogerse al beneficio de la suspensión condicional de la ejecución de la pena, además por los estrados de esta Unidad y mediante Boletín Judicial. Por lo que se ordena realizar la publicación respectiva mediante edicto en el Boletín Judicial de esta casa de justicia en una sola ocasión, en consecuencia, gírese oficio al Director General de Anales de Jurisprudencia y Boletín Judicial, a efecto de que proceda a la publicación de lo aquí ordenado apercibido que para el caso de ser omiso a lo antes ordenado, se le impondrá la misma medida de apremio señalada en líneas precedentes. ASÍ LO ACORDÓ Y FIRMA EL LICENCIADO OSCAR CANO TEJEDA, JUEZ DE EJECUCIÓN DEL SISTEMA PENAL ACUSATORIO ORAL, EN TÉRMINOS DE LOS ACUERDOS 31-22/2021, 46/20/2022 Y ACUERDO VOLANTE V-34/2022 EMITIDOS POR EL PLENO DEL CONSEJO DE LA JUDICATURA DE LA CIUDAD DE MÉXICO. EL JUEZ DE EJECUCIÓN DEL SISTEMA PENAL ACUSATORIO ORAL EN TÉRMINOS DE LOS ACUERDOS GENERALES 31-22/2021, 46-20/2022 EMITIDOS POR EL PLENO DEL CONSEJO DE LA JUDICATURA DE LA CIUDAD DE MÉXICO, Y EL ACUERDO VOLANTE V-34/2022
LIC. OSCAR CANO TEJEDA
8 Sin Costo Carpeta Ejecución EJEC/OTE5/0548/2023 Of. EJEC/OTE/2993/2024

UNIDAD DE GESTIÓN JUDICIAL ESPECIALIZADA EN EJECUCIÓN DE SANCIONES PENALES EN LA CIUDAD DE MÉXICO
CARPETA DE EJECUCIÓN: EJEC/SUL/1257/2022
EDICTO No. 4

Sentenciada: JESSICA MEDINA CEJA o JESSYCA MEDINA CEJA o YESSYCA MEDINA CEJA
DELITO: ROBO CALIFICADO

En Audiencia de Controversia celebrada el 14 de noviembre del 2024, derivada de la Carpeta de Ejecución EJEC-SUL/1275/2022, relacionada con la sentenciada JESSICA MEDINA CEJA o JESSYCA MEDINA CEJA o YESSYCA MEDINA CEJA, por el delito de ROBO CALIFICADO cometido en agravio de la víctima SEVEN ELEVEN MÉXICO S.A. DE C.V, en la cual se determinó notificar a la sentenciada lo siguiente: "...SE DIFIERE AUDIENCIA DE CONTROVERSIA EN ETAPA DE EJECUCIÓN En la Ciudad de México, a 14 catorce de noviembre del año 2024 dos mil veinticuatro. Escuchados los intervinientes en la audiencia oral celebrada el día de la fecha, ordenada en los autos que integran la carpeta de ejecución EJEC-1257/2022, ello a fin de resolver la SOLICITUD DE LA CONTROVERSIA PLANTEADA POR EL AGENTE DEL MINISTERIO PÚBLICO, respecto de la sentenciada JESSICA MEDINA CEJA O JESSYCA MEDINA CEJA O YESSYCA MEDINA CEJA, quien se acogió al beneficio de la Suspensión Condicional de la Ejecución de la Pena, respecto de la sentencia de fecha 08 ocho de agosto del año 2022 dos mil veintidós, emitida por la Jueza De Control Del Sistema Procesal Penal Acusatorio De La Ciudad De México Licenciada Gloria Hernández Franco, determinación que causó ejecutoria en fecha 19 diecinueve de agosto del año 2022 dos mil veintidós y en la que la sentenciada JESSICA MEDINA CEJA O JESSYCA MEDINA CEJA O YESSYCA MEDINA CEJA fue encontrada penalmente responsable en la comisión del delito de ROBO CALIFICADO cometido en perjuicio de Seven Eleven México, Sociedad Anónima De Capital Variable, Representada por Ana Lilia Guadalupe Gómez Franco, dentro de la carpeta judicial 011/0790/2022. Una vez aperturada la diligencia, y con la finalidad de atender el planteamiento formal de la Representación Social, se constató la presencia de las partes y que existieran condiciones para su celebración, advirtiendo que se encontraron presentes e identificados, la Licenciada BEATRIZ CORNEJO ZAVALETA Agente del Ministerio Público adscrita a la Fiscalía de Ejecución Penal; el Licenciado JOSE LUIS RAMIREZ AGUILAR Defensa Pública, no así la sentenciada JESSICA MEDINA CEJA O JESSYCA MEDINA CEJA O YESSYCA MEDINA CEJA, motivo por el cual se solicitó al auxiliar de sala procediera a dar lectura al acta de notificación en relación a la diligencia practicada por los Notificadores adscritos a la Unidad de Gestión Judicial 1 Especializada en Ejecución de Sanciones Penales, atento a ello el Licenciado JOSE LUIS RAMIREZ AGUILAR procedió a aceptar y protestar el cargo conferido, así mismo se verifico el documento con que se presenta el Licenciado en Derecho, el cual se ordena se agregue en copia a la carpeta de ejecución en la que se actúa. Verificando en la página de Internet del Registro Nacional de Profesionistas con dirección http://www.cedulaprofesional.sep.gob.mx a quien pertenece la cedula profesional arrojando como dato que pertenecen al Licenciado JOSE LUIS RAMIREZ AGUILAR, en la carrera de Licenciatura en Derecho respectivamente, por lo que se tuvo por nombrada para la defensa de la sentenciada al profesionista referido en líneas anteriores. Lo anterior encuentra sustento con los siguientes criterios de nuestros máximos Tribunales: Época: Octava Época Registro: 389989

SOLO CONSULTA
SOLO CONSULTA
SOLO CONSULTA

Instancia: Primera Sala Tipo de Tesis: Jurisprudencia Fuente: Apéndice de 1995 Tomo II, Parte SCJN Materia(s): Penal Tesis: 120 Página: 68 DEFENSOR. RECONOCIMIENTO DEL CARÁCTER DE. PARA ELLO DEBE CONSTAR FEHACIENTEMENTE SU ACEPTACIÓN. YA SEA EXPRESA O TACITA. Entre la tesis registrada con el número TC011021-PEN del índice del Primer Tribunal Colegiado en Materia Penal del Primer Circuito intitulada "DEFENSOR. ACEPTACIÓN DEL CARGO" y la tesis registrada con el número TC012083-PEN del índice del Segundo Tribunal Colegiado en Materia Penal del Primer Circuito, intitulada "DEFENSOR. RECONOCIMIENTO DEL CARÁCTER DE. PARA ELLO ES NECESARIO ACEPTAR Y PROTESTAR DICHO CARGO", subyace una contradicción en el sentido de que el Segundo Tribunal Colegiado sostiene que la aceptación del cargo del defensor no es un acto de tácito efecto en tanto el criterio que sustenta el Primer Tribunal Colegiado es en el sentido de que, si el defensor nombrado realiza actos de defensa, tales actos implican tácitamente aceptación del cargo. La contradicción debe resolverse en favor de la tesis sustentada por el Primer Tribunal Colegiado, en virtud de que para que los actos de defensa en los juicios del orden criminal principien a tener vigencia, es indispensable que el defensor acepte el cargo, lo cual hará ante el órgano correspondiente tan pronto se le dé a conocer su designación. Esta aceptación deberá constar fehacientemente, ya sea de manera expresa o tácita para que surta sus efectos legales. Se llega a esta conclusión en virtud de que el defensor independientemente de tener la obligación de obrar por ministerio de ley, es el asesor técnico que presta sus servicios profesionales al acusado y como tal el artículo 2547 del Código Civil para el Distrito Federal, que contempla disposiciones relativas al contrato de mandato que se otorga para el ejercicio de una profesión, establece que su aceptación puede ser expresa (de palabra, por escrito o por signos inequívocos) o tácita, cuando el mandatario ejecuta los actos que le encomienda el mandante, sin que declare que acepta el mandato. Octava Época: Contradicción de tesis 2/90. Entre las sustentadas por el Primer y Segundo Tribunales Colegiados en Materia Penal del Primer Circuito. 7 de enero de 1991. Cinco votos. NOTA: Tesis 1a./J.5/91, Gaceta número 44, pág. 15; Semanario Judicial de la Federación, tomo VIII-agosto, pág. 65. Época: Décima Época Registro: 2013697 Instancia: Tribunales Colegiados de Circuito Tipo de Tesis: Aislada Fuente: Gaceta del Semanario Judicial de la Federación Libro 39, febrero de 2017, Tomo III Materia(s): Constitucional Tesis: XV.3o.7 P (10a.) Página: 2184 DEFENSA TÉCNICA ADECUADA. PARA GARANTIZAR ESTE DERECHO FUNDAMENTAL EN LOS PROCEDIMIENTOS PENALES DE CORTE ACUSATORIO Y ORAL, NO BASTA QUE EN LA AUDIENCIA INICIAL, AL INDIVIDUALIZAR A LAS PARTES, QUIEN REPRESENTA AL IMPUTADO MANIFIESTE AL JUEZ DE CONTROL QUE CUENTA CON LA AUTORIZACIÓN PARA FUNGIR COMO DEFENSOR Y QUE SUS DATOS SE ENCUENTRAN PREVIAMENTE REGISTRADOS EN LA ADMINISTRACIÓN DEL CENTRO DE JUSTICIA, SINO QUE ES NECESARIO QUE AQUÉL VERIFIQUE DICHA CIRCUNSTANCIA (SEA LICENCIADO EN DERECHO CON CÉDULA PROFESIONAL) Y QUE DE ELLO QUEDE CONSTANCIA EN LA VIDEOGRABACIÓN CORRESPONDIENTE. Para garantizar el derecho fundamental de defensa técnica adecuada en los procedimientos penales de corte acusatorio y oral, no basta que en la audiencia inicial, al individualizar a las partes, la persona que representa al imputado manifieste al Juez de control que cuenta con la autorización para fungir como defensor y que sus datos se encuentran previamente registrados en la administración del centro de justicia, sino que es necesario que aquél verifique dicha circunstancia y que de ello quede constancia en la videograbación correspondiente. En efecto, no se cumplen los aspectos necesarios para garantizar el derecho fundamental al debido proceso cuando de la videograbación del proceso penal acusatorio y oral, no se advierte que la persona que fue nombrada para que representara al inculpado fuera licenciada en derecho, porque la mera manifestación de que contaba con una autorización registrada en la administración del centro, no brinda certeza o evidencia de que tenía la capacidad técnica para ejercerla adecuadamente, puesto que ese dato no prueba que contara con la cédula que lo acreditara como licenciado en derecho o autorización para ejercer esa profesión; además, en los procedimientos penales tramitados con base en una metodología de audiencias orales, el acto que se emita en éstos lo constituye, precisamente, lo que se plasma en la audiencia, es decir, lo emitido por propia voz del Juez correspondiente, por lo que todo aquello que no conste en esa diligencia es inexistente. Lo cual resulta relevante, porque en términos de lo sostenido por la Primera Sala de la Suprema Corte de Justicia de la Nación en la jurisprudencia 1a. /J. 26/2015 (10a.) y en la tesis aislada 1a. CCCXXVIII/2015 (10a.), de títulos y subtítulos: "DEFENSA ADECUADA EN MATERIA PENAL. LA FORMA DE GARANTIZAR EL EJERCICIO EFICAZ DE ESTE DERECHO HUMANO SE ACTUALIZA CUANDO EL IMPUTADO, EN TODAS LAS ETAPAS PROCEDIMENTALES EN LAS QUE INTERVIENE, CUENTA CON LA ASISTENCIA JURÍDICA DE UN DEFENSOR QUE ES PROFESIONISTA EN DERECHO." y "DEFENSA TÉCNICA. NO DEBE PRESUMIRSE POR EL HECHO DE QUE SE ASIENTE EN LA DECLARACIÓN MINISTERIAL DE UN INCULPADO QUE QUIEN LO ASISTE ES DEFENSOR DE OFICIO, SI NO EXISTE SUSTENTO ALGUNO DE ESA CALIDAD.", respectivamente, se estableció la necesidad de que en autos se encuentre plenamente demostrado que la persona sobre quien recae la defensa es un profesional del derecho, incluso, cuando se sostenga que forma parte de la defensoría pública. TERCER TRIBUNAL COLEGIADO DEL DÉCIMO QUINTO CIRCUITO. Amparo en revisión 305/2016. 8 de diciembre de 2016. Unanimidad de votos. Ponente: Gerardo Manuel Villar Castillo. Secretario: Juan Manuel García Arreguín. Nota: Las tesis de jurisprudencia 1a./J. 26/2015 (10a.) y aislada 1a. CCCXXVIII/2015 (10a.) citadas, aparecen publicadas en el Semanario Judicial de la Federación de los viernes 8 de mayo de 2015 a las 9:30 horas y 6 de noviembre de 2015 a las 10:30 horas y en la Gaceta del Semanario Judicial de la Federación, Décima Época, Libro 18, Tomo I, mayo de 2015, página 240 y Libro 24, Tomo I, noviembre de 2015, página 966, respectivamente. Esta tesis es objeto de la denuncia relativa a la contradicción de tesis 405/2017, pendiente de resolverse por la Primera Sala. Esta tesis se publicó el viernes 17 de febrero de 2017 a las 10:19 horas en el Semanario Judicial de la Federación. DETERMINACION Escuchadas que fueron las partes (en específico la Defensa, quien señalo que tiene información de que su representada se encuentra o encontró en un Centro de Rehabilitación, que de hecho un familiar de la misma se comprometió a hacerle llegar la documental que acredita dicha situación, sin que hasta este momento lo hayan realizado); este Juzgador en estricto respeto a los derechos humanos de la sentenciada JESSICA MEDINA CEJA O JESSYCA MEDINA CEJA O YESSYCA MEDINA CEJA, tomando en consideración que la libertad es un derecho fundamental del ser humano, este Juzgador respetando, protegiendo y garantizando, el modelo de control de convencionalidad ex oficio en materia de derechos humanos y con base en el principio pro persona contenido en el artículo 1 constitucional, que establece que siempre se estará a toda aquella acepción de la norma que más favorezca al gobernado, con fundamento en lo establecido en el artículo 20 Apartado b, fracción VIII de la Constitución Política de los Estados Unidos Mexicanos, si bien la Agente del Ministerio Público ha promovido controversia en contra de la sentenciada JESSICA MEDINA CEJA O JESSYCA MEDINA CEJA O YESSYCA MEDINA CEJA ateniendo a lo establecido en el párrafo tercero del artículo 1° de la Constitución Política de los Estados Unidos Mexicanos, a efecto de no vulnerar garantías en perjuicio del sentenciado, y proveer lo conducente, se ordeno DIFERIR LA AUDIENCIA DE CONTROVERSIA SEÑALANDO PARA SU CONTINUACIÓN EL DÍA 13 TRECE DE ENERO DEL AÑO 2025 DOS MIL VEINTICINCO A LAS 13:00 HORAS EN LA SALA 51, ubicada en calle James Sullivan 133, piso 3, colonia San Rafael, alcaldía Cuauhtémoc, Código Postal 06470, teléfono 55-91-56-49-97 Ext. 510919, audiencia a la cual deberán ser citados la Agente del Ministerio Público, Defensa Pública y la sentenciada JESSICA MEDINA CEJA O JESSYCA MEDINA

SOLO CONSULTA
SOLO CONSULTA
SOLO CONSULTA

CEJA O YESSYCA MEDINA CEJA (quienes se deberán presentar a la diligencia señalada con identificación oficial y 10 diez minutos antes del inicio de la misma). Apercibidas las partes técnicas que, para el caso de no asistir a la audiencia señalada, sin justa causa, se les impondrá, a cada uno, una MULTA EQUIVALENTE A 50 CINCUENTA VECES LA UNIDAD DE MEDIDA Y ACTUALIZACIÓN, prevista en el artículo 104, fracción II, inciso b), del Código Nacional de Procedimientos Penales, y de ser el caso, se procederá a su remplazo, dándose vista a su superior jerárquico. - - - Lo anterior encuentra sustento en la garantía consistente en una defensa técnica adecuada, la cual no abarca únicamente el contar con un Defensor sino también que este Órgano Jurisdiccional le brinde las herramientas necesarias a los sentenciados para garantizar sus derechos, tal y como se desprende del siguiente criterio de nuestros máximos Tribunales: Época: Décima Época Registro: 160044 Instancia: Primera Sala Tipo de Tesis: Jurisprudencia Fuente: Semanario Judicial de la Federación y su Gaceta Libro X, Julio de 2012, Tomo 1 Materia(s): Constitucional Tesis: 1a./J. 12/2012 (9a.) Página: 433 DEFENSA ADECUADA. FORMA EN QUE EL JUEZ DE LA CAUSA GARANTIZA SU VIGENCIA. La garantía individual de defensa adecuada contenida en el artículo 20, apartado A, fracción V, de la Constitución Política de los Estados Unidos Mexicanos (en su texto anterior a la reforma publicada en el Diario Oficial de la Federación el 18 de junio de 2008) entraña una prohibición para el Estado consistente en no entorpecer el ejercicio del derecho de defensa del gobernado y un deber de actuar, en el sentido de informarle el nombre de su acusador, los datos que obren en la causa, brindarle la oportunidad de nombrar un defensor, no impedirle que se entreviste de manera previa y en privado con él y, en general, no impedir u obstaculizar el ejercicio de las cargas procesales que le corresponden dentro del proceso penal para desvirtuar la acusación del Ministerio Público. Así, para proteger la citada garantía es necesario que la labor de quien funja como defensor sea eficaz, pues aquélla no puede concebirse como un mero requisito formal, sino que debe permitir una instrumentación real para tener oportunidades de descargo que, básicamente, permitan al imputado una efectiva participación en el proceso. Ahora bien, el juez de la causa garantiza la posibilidad de defensa al permitir que se den todas las condiciones necesarias para que el inculpado sea debidamente asistido, tanto formal como materialmente, de manera que si en los hechos no puede calificar su adecuada defensa -en razón de la forma en que se conduce el defensor respectivo-, ello no significa que el juez de la causa viole la garantía en cuestión, pues el control de la correcta o incorrecta actitud procesal del defensor, del debido ejercicio de las cargas procesales, así como de su pericia jurídica, sólo podrían ser materia de responsabilidad profesional, en términos de las leyes administrativas o penales, y según se trate de un defensor de oficio o particular. Esto es, el juez respeta la garantía de defensa adecuada: (i) al no obstruir en su materialización (como ocurre cuando niega el derecho a una entrevista previa y en privado o interfiere y obstaculiza la participación efectiva del asesor) y (ii) al tener que asegurarse, con todos los medios legales a su alcance, que se satisfacen las condiciones que posibilitan la defensa adecuada, sin que ello signifique que esté en condiciones de revisar la forma en que los defensores efectivamente logran su cometido, pues ello excedería las facultades que tiene a su cargo para vigilar que en el proceso se garantice una defensa adecuada. Amparo directo 9/2008. 12 de agosto de 2009. Mayoría de cuatro votos. Disidente: Sergio A. Valls Hernández. Ponente: José Ramón Cossío Díaz. Secretario: Miguel Enrique Sánchez Frías. Amparo directo 16/2008. 12 de agosto de 2009. Mayoría de cuatro votos. Disidente: Sergio A. Valls Hernández. Ponente: José Ramón Cossío Díaz. Secretario: Miguel Enrique Sánchez Frías. Amparo directo 33/2008. 4 de noviembre de 2009. Mayoría de cuatro votos. Disidente: Sergio A. Valls Hernández. Ponente: José Ramón Cossío Díaz. Secretario: Miguel Enrique Sánchez Frías. Amparo directo 6/2010. 30 de junio de 2010. Cinco votos. Ponente: José Ramón Cossío Díaz. Secretario: Julio Veredín Sena Velázquez. Facultad de atracción 275/2011. Sexto Tribunal Colegiado en Materia Penal del Primer Circuito. 28 de marzo de 2012. Cinco votos. Ponente: Guillermo I. Ortiz Mayagoitia. Secretaria: Georgina Laso de la Vega Romero. Tesis de jurisprudencia 12/2012 (9a.). Aprobada por la Primera Sala de este Alto Tribunal, en sesión privada de veinte de junio de dos mil doce. Época: Novena Época Registro: 166189 Instancia: Primera Sala Tipo de Tesis: Aislada Fuente: Semanario Judicial de la Federación y su Gaceta Tomo XXX, Octubre de 2009 Materia(s): Constitucional, Penal Tesis: 1a. CLXXVIII/2009 Página: 57 DEFENSA ADECUADA EN EL PROCESO PENAL. ESA GARANTÍA TAMBIÉN ES APLICABLE EN LA ETAPA DE EJECUCIÓN DE SENTENCIA. El artículo 20, apartado A, fracción IX, de la Constitución Política de los Estados Unidos Mexicanos (en su texto anterior a la reforma publicada en el Diario Oficial de la Federación el 18 de junio de 2008), al tutelar la defensa adecuada en el proceso penal, la instituyó como un derecho fundamental mínimo, por lo que dicha garantía también es aplicable en la etapa de ejecución de sentencia, pues en ese periodo el sentenciado cuenta con ciertos beneficios preliberacionales que puede hacer valer cuando proceda -como la condena condicional, la sustitución de la pena de prisión y la conmutación de sanciones-, lo cual requiere la asistencia, asesoramiento jurídico y, en su caso, la promoción por parte de un defensor, pues de lo contrario se dejaría inerme al sentenciado frente a la actuación de las autoridades ejecutoras. Amparo en revisión 1375/2009. 12 de agosto de 2009. Cinco votos. Ponente: Sergio A. Valls Hernández. Secretario: Arnoldo Castellanos Morfín. NOTIFICACIÓN A LA SENTENCIADA.- Se instruye al Director de la Unidad de Gestión Judicial 1 Especializada en Ejecución de Sanciones Penales, así como a los notificadores adscritos a la misma procedan a la notificación de la sentenciada JESSICA MEDINA CEJA O JESSYCA MEDINA CEJA O YESSYCA MEDINA CEJA (quien se deberá presentar a la próxima audiencia con identificación oficial y 10 diez minutos antes del inicio de la misma), lo cual deberá realizarse agotado los medios legales, como lo son: a) Todos y cada uno de los medios proporcionados por esta y los que obren en la carpeta de ejecución en la que se actúa, así como Boletín Judicial y Estrados. Quedando apercibida la sentenciada JESSICA MEDINA CEJA O JESSYCA MEDINA CEJA O YESSYCA MEDINA CEJA para el caso de que no comparezca sin causa justificada la audiencia se llevara sin su presencia, y en su caso se procederá a acordar la petición del Agente del Ministerio Publico revocándole el mecanismo alterno a la prisión al que se encuentra acogido, así como la libertad de la que viene gozando, siendo internada en el Centro de Reclusión correspondiente a esta Ciudad con el fin de que dé cumplimiento a la pena que pesa en su contra. NOTIFICACIÓN PERSONAL.- En virtud de que el Agente del Ministerio Público y Defensa Pública de la sentenciada, se encontraron presentes en la diligencia de esta fecha, en ese acto con fundamento en el artículo 63 del Código Nacional de Procedimientos Penales quedaron notificados de manera personal de la próxima fecha de audiencia, quedando apercibidas las partes técnicas que para el caso de no comparezcan sin causa justificada se les hará efectiva una medida de apremio consistente en una multa por el equivalente a 20 veinte veces la Unidad de Medida y Actualización de conformidad con lo dispuesto por el artículo 104 fracción II inciso b) del Código Nacional de Procedimientos Penales y se procederá a su remplazo dándose vista a su superior jerárquico. Indicándole a la Defensa, realice las gestiones a su alcance para allegarse de la información que acredite el estado de salud de su representada, así como de su ingreso a un Centro para atención a su problema de salud, de igual forma, realice las gestiones a fin de tener comunicación con los familiares de la sentenciada y les haga del conocimiento los alcances de la situación jurídica de la sentenciada y que debe comparecer a las diligencias o en su caso acreditar el incumplimiento para ello; para lo cual se le concede el termino de 10 diez días hábiles a partir del día de la fecha para informar al respecto; apercibido, que en caso de no dar cumplimiento a lo antes solicitado o no informar oportunamente el resultado del mismo, se le impondrá una medida de apremio consistente en multa por el equivalente a

SOLO CONSULTA SOLO CONSULTA SOLO CONSULTA

20 veinte Unidades de Medida y Actualización (UMA) de la Ciudad de México, lo anterior en términos de los artículos 1, 2, 3 y 4 de la Ley para Determinar el Valor de la Unidad de Medida y Actualización, relacionado con el ordinal 104 fracción II inciso b) del Código Nacional de Procedimientos Penales. OBSERVACIÓN.- Se hace del conocimiento a las partes procesales que mediante Acuerdo Plenario 65-33/2023, emitido en sesión de fecha 24 veinticuatro de octubre de 2023 dos mil veintitrés, por el Pleno de la Judicatura de la Ciudad de México, determinó dejar sin efectos, los "Lineamientos de Seguridad Sanitaria para la Reanudación Total de Actividades en el Poder Judicial de la Ciudad de México" autorizados por Acuerdo V-11/2022, emitido por las y los integrantes del H. Consejo, en fecha cuatro de marzo de dos mil veintidós, así como la Circular CJCDMX-13/2022, publicada en los Boletines Judiciales números 39, 40, 41, 42 y 43, de fechas siete, ocho, nueve, diez y once de marzo de la citada anualidad, y demás disposiciones contenidas en acuerdos plenarios, acuerdos generales, acuerdos volantes y circulares que se opongan a la determinación. Asimismo, el Pleno del Consejo de la Judicatura de la Ciudad de México, autorizó las "Recomendaciones en materia de Seguridad Sanitaria en el Poder Judicial de la Ciudad de México", que deberán ser implementadas por parte de los órganos jurisdiccionales, áreas administrativas y de apoyo judicial, servidoras y servidores públicos, así como público en general en todos los inmuebles de ésta Casa de Justicia, con efectos a partir de su publicación en el Boletín Judicial de la Ciudad de México, en correlación a los dispuesto en los "Lineamientos en materia de Seguridad y Vigilancia para el Poder Judicial de la Ciudad de México", así como en el "Reglamento en materia de Gestión Integral de Riesgos y Protección Civil para el Poder Judicial de la Ciudad de México", autorizados por Acuerdos Generales 15-30/2022 y 42-12/2023, emitidos en sesiones de fechas doce de julio de dos mil veintidós y dieciocho de abril de dos mil veintitrés, respectivamente; a saber: "RECOMENDACIONES EN MATERIA DE SEGURIDAD SANITARIA EN EL PODER JUDICIAL DE LA CIUDAD DE MÉXICO" A. Objetivo. Establecer las recomendaciones en materia de seguridad sanitaria, para los órganos jurisdiccionales y áreas administrativas, así como las y los servidores públicos y usuarios en general, en los distintos inmuebles del Poder Judicial de la Ciudad de México, atendiendo el derecho a la salud y acceso a la justicia. B. Acciones de Prevención. 1. Continuar con la difusión de medidas básicas de prevención, síntomas y signos de sospecha de los virus INFLUENZA y SARS-CoV-2 (COVID-19). 2. Las personas usuarias que acudan a realizar algún trámite o intervengan en el desahogo de alguna diligencia, en caso de presentar alguno de los síntomas y signos de sospecha de los virus INFLUENZA y SARS-CoV-2 (COVID-19), deberán portar cubre bocas para poder ingresar a los inmuebles del Poder Judicial acatar las disposiciones contenidas en este documento y todas aquellas indicaciones que reciban del personal que labora en la institución. 3. Con el fin de salvaguardar la salud de las personas, se exhorta al público usuario a acudir a las instalaciones del Poder Judicial de la Ciudad de México, únicamente con las personas estrictamente necesarias para la diligencia o trámite que requieran. 4. Ejecución diaria de trabajos de limpieza por parte del personal de limpieza en todos los inmuebles del Poder Judicial de esta Ciudad. 5. Retirar materiales que no se puedan limpiar fácilmente como: folletos, trípticos, volantes, artículos de demostración, etcétera. 6. Evitar la ingesta de alimentos en los inmuebles del Poder Judicial. 7. Confinamiento de áreas comunes para evitar la concentración de personas. 8. Informar al Titular del área correspondiente cuando alguna persona presente síntomas relacionados con el virus INFLUENZA y SARS-CoV-2 (COVID-19), quien deberá hacerlo del conocimiento a la Dirección de Protección Civil del Consejo. C. Acciones de Mitigación. 1. Se deberá priorizar la atención a las personas mayores de 60 años, mujeres embarazadas o lactantes y personas con discapacidad. 2. No se permitirá el ingreso a los inmuebles del Poder Judicial de la Ciudad de México, sin uso obligatorio de cubre bocas a aquella persona que presente algún síntoma relacionado con el padecimiento del virus INFLUENZA y/o SARS-CoV- 2 (COVID-19). 3. a Implementar en todas las áreas del Poder Judicial, estrategias que permitan mantener sana distancia (mínimo 1.5 metros). 4. Controlar el acceso del público usuario a cada uno de los inmuebles del Poder Judicial. 5. Privilegiar el uso de medios electrónicos y plataformas virtuales en las actividades que así lo permitan, tanto para comunicación interinstitucional, como con el público en general. 6. Podrán llevarse a cabo de manera presencial y/o virtual, reuniones, cursos, clases y capacitaciones, bajo la más estricta responsabilidad de quien las organice o realice, respetando las medidas de mitigación que el caso amerite. Por consiguiente, lo anterior debe ser observado por las partes procesales. Finalmente al haber abordado todos y cada uno de los puntos expuestos por las partes, en uso de la voz la AGENTE DEL MINISTERIO PÚBLICO Y DEFENSA señalaron no tener nada más que manifestar. Al no existir materia sobre la cual deba recaer pronunciamiento se tiene por concluida la presente audiencia. ASÍ LO DETERMINÓ ORALMENTE EN AUDIENCIA EL JUEZ DE LA CIUDAD DE MÉXICO ESPECIALIZADO EN EJECUCIÓN DE SANCIONES PENALES, MAESTRO ÁLVARO QUIROZ CABRERA, QUEDANDO CONSTANCIA CON EL PRESENTE AUTO.
Ciudad de México, 14 de noviembre de 2024
EL JUEZ DE LA CIUDAD DE MEXICO ESPECIALIZADO EN EJECUCIÓN DE SANCIONES PENALES DE CONFORMIDAD CON EL ACUERDO 35-42/2024 EMITIDO POR EL CONSEJO DE LA JUDICATURA DE LA CIUDAD DE MÉXICO
MTRO. ÁLVARO QUIROZ CABRERA
8 Sin Costo Carpeta Ejecución EJEC/SUL/1257/2022 Of. EJEC/SUL/AQ/6676/2024

UNIDAD DE GESTIÓN JUDICIAL ESPECIALIZADA EN EJECUCIÓN DE SANCIONES PENALES EN LA CIUDAD DE MÉXICO
CARPETA DE EJECUCIÓN: EJEC/SUL/1084/2022
CARPETA JUDICIAL: 007/0472/2022
EDICTO No. 5

Sentenciado: JUAN JOSÉ MARTÍNEZ PINEDA
Delito: ROBO CALIFICADO
NOTIFICACIÓN Y CITACIÓN
En cumplimiento a lo ordenado por el Juez de la Ciudad de México Especializado en Ejecución de Sanciones Penales, Maestro ÁLVARO QUIRÓZ CABRERA, en Audiencia de Controversia celebrada el día de la fecha, en la Carpeta de Ejecución anotada al rubro, con fundamento en el artículo 82 fracción II del Código Nacional de Procedimientos Penales, hago de su conocimiento que se determinó lo siguiente: "SE DIFIERE AUDIENCIA DE EJECUCIÓN DE SENTENCIA. En la Ciudad de México, a 25 veinticinco de noviembre del año 2024 dos mil veinticuatro, se hace constar que siendo las 13:00 horas del día de la fecha, se aperturó Audiencia de Ejecución de Sentencia, respecto de la carpeta de ejecución EJEC-1084/2022 aperturada a nombre del sentenciado JUAN JOSÉ MARTÍNEZ PINEDA en relación al delito de ROBO CALIFICADO. PARTES PRESENTES.- La Agentes del Ministerio Público adscrita a la Fiscalía de Ejecución Penal Licenciada ADRIANA REYES SPINDOLA MEZA y la licenciada KAREN DEL REAL TREJO Defensa Pública. PARTES AUSENTES. a) El sentenciado JUAN JOSÉ MARTÍNEZ PINEDA, motivo por el cual se solicitó al auxiliar de sala procediera a dar lectura al acta de notificación en relación a la diligencia practicada por los Notificadores adscritos a la Unidad de Gestión Judicial 1 Especializada en Ejecución de Sanciones Penales, y vista la información proporcionada por el Auxiliar de Sala, con fundamento en los artículos 20 apartado B fracción VIII de la Constitución Política de los Estados Unidos Mexicanos, 115 y 122 del Código Nacional de Procedimientos Penales y 121 de la Ley Nacional de Ejecución Penal, quedaron salvaguardados los intereses del sentenciado a través de la Defensa Pública designada, quien procedió a aceptar y protestar el cargo conferido, así mismo se verifico el documento con que se presenta la Licenciada en Derecho, el cual se ordena se agregue en copia a la carpeta de ejecución en la que se actúa. Verificando en la página de Internet del

SOLO CONSULTA
SOLO CONSULTA
SOLO CONSULTA

Registro Nacional de Profesionistas con dirección http://www.cedulaprofesional.sep.gob.mx a quien pertenece la cedula profesional arrojando como dato que pertenecen a la Licenciada KAREN DEL REAL TREJO en la carrera de Licenciatura en Derecho respectivamente, por lo que se tuvo por nombrada para la defensa del sentenciado a la profesionista referida en líneas anteriores. Lo anterior encuentra sustento con los siguientes criterios de nuestros máximos Tribunales: Época: Octava Época Registro: 389989 Instancia: Primera Sala Tipo de Tesis: Jurisprudencia Fuente: Apéndice de 1995 Tomo II, Parte SCJN Materia(s): Penal Tesis: 120 Página: 68 DEFENSOR. RECONOCIMIENTO DEL CARÁCTER DE. PARA ELLO DEBE CONSTAR FEHACIENTEMENTE SU ACEPTACIÓN. YA SEA EXPRESA O TACITA. Entre la tesis registrada con el número TC011021-PEN del índice del Primer Tribunal Colegiado en Materia Penal del Primer Circuito intitulada "DEFENSOR. ACEPTACIÓN DEL CARGO" y la tesis registrada con el número TC012083-PEN del índice del Segundo Tribunal Colegiado en Materia Penal del Primer Circuito, intitulada "DEFENSOR. RECONOCIMIENTO DEL CARÁCTER DE. PARA ELLO ES NECESARIO ACEPTAR Y PROTESTAR DICHO CARGO", subyace una contradicción en el sentido de que el Segundo Tribunal Colegiado sostiene que la aceptación del cargo del defensor no es un acto de tácito efecto en tanto el criterio que sustenta el Primer Tribunal Colegiado es en el sentido de que, si el defensor nombrado realiza actos de defensa, tales actos implican tácitamente aceptación del cargo. La contradicción debe resolverse en favor de la tesis sustentada por el Primer Tribunal Colegiado, en virtud de que para que los actos de defensa en los juicios del orden criminal principien a tener vigencia, es indispensable que el defensor acepte el cargo, lo cual hará ante el órgano correspondiente tan pronto se le dé a conocer su designación. Esta aceptación deberá constar fehacientemente, ya sea de manera expresa o tácita para que surta sus efectos legales. Se llega a esta conclusión en virtud de que el defensor independientemente de tener la obligación de obrar por ministerio de ley, es el asesor técnico que presta sus servicios profesionales al acusado y como tal el artículo 2547 del Código Civil para el Distrito Federal, que contempla disposiciones relativas al contrato de mandato que se otorga para el ejercicio de una profesión, establece que su aceptación puede ser expresa (de palabra, por escrito o por signos inequívocos) o tácita, cuando el mandatario ejecuta los actos que le encomienda el mandante, sin que declare que acepta el mandato. Octava Época: Contradicción de tesis 2/90. Entre las sustentadas por el Primer y Segundo Tribunales Colegiados en Materia Penal del Primer Circuito. 7 de enero de 1991. Cinco votos. NOTA: Tesis 1a./J.5/91, Gaceta número 44, pág. 15; Semanario Judicial de la Federación, tomo VIII-agosto, pág. 65. Época: Décima Época Registro: 2013697 Instancia: Tribunales Colegiados de Circuito Tipo de Tesis: Aislada Fuente: Gaceta del Semanario Judicial de la Federación Libro 39, febrero de 2017, Tomo III Materia(s): Constitucional Tesis: XV.3o.7 P (10a.) Página: 2184 DEFENSA TÉCNICA ADECUADA. PARA GARANTIZAR ESTE DERECHO FUNDAMENTAL EN LOS PROCEDIMIENTOS PENALES DE CORTE ACUSATORIO Y ORAL, NO BASTA QUE EN LA AUDIENCIA INICIAL, AL INDIVIDUALIZAR A LAS PARTES, QUIEN REPRESENTA AL IMPUTADO MANIFIESTE AL JUEZ DE CONTROL QUE CUENTA CON LA AUTORIZACIÓN PARA FUNGIR COMO DEFENSOR Y QUE SUS DATOS SE ENCUENTRAN PREVIAMENTE REGISTRADOS EN LA ADMINISTRACIÓN DEL CENTRO DE JUSTICIA, SINO QUE ES NECESARIO QUE AQUÉL VERIFIQUE DICHA CIRCUNSTANCIA (SEA LICENCIADO EN DERECHO CON CÉDULA PROFESIONAL) Y QUE DE ELLO QUEDE CONSTANCIA EN LA VIDEOGRABACIÓN CORRESPONDIENTE. Para garantizar el derecho fundamental de defensa técnica adecuada en los procedimientos penales de corte acusatorio y oral, no basta que en la audiencia inicial, al individualizar a las partes, la persona que representa al imputado manifieste al Juez de control que cuenta con la autorización para fungir como defensor y que sus datos se encuentran previamente registrados en la administración del centro de justicia, sino que es necesario que aquél verifique dicha circunstancia y que de ello quede constancia en la videograbación correspondiente. En efecto, no se cumplen los aspectos necesarios para garantizar el derecho fundamental al debido proceso cuando de la videograbación del proceso penal acusatorio y oral, no se advierte que la persona que fue nombrada para que representara al inculpado fuera licenciada en derecho, porque la mera manifestación de que contaba con una autorización registrada en la administración del centro, no brinda certeza o evidencia de que tenía la capacidad técnica para ejercerla adecuadamente, puesto que ese dato no prueba que contara con la cédula que lo acreditara como licenciado en derecho o autorización para ejercer esa profesión; además, en los procedimientos penales tramitados con base en una metodología de audiencias orales, el acto que se emita en éstos lo constituye, precisamente, lo que se plasma en la audiencia, es decir, lo emitido por propia voz del Juez correspondiente, por lo que todo aquello que no conste en esa diligencia es inexistente. Lo cual resulta relevante, porque en términos de lo sostenido por la Primera Sala de la Suprema Corte de Justicia de la Nación en la jurisprudencia 1a. /J. 26/2015 (10a.) y en la tesis aislada 1a. CCCXXVIII/2015 (10a.), de títulos y subtítulos: "DEFENSA ADECUADA EN MATERIA PENAL. LA FORMA DE GARANTIZAR EL EJERCICIO EFICAZ DE ESTE DERECHO HUMANO SE ACTUALIZA CUANDO EL IMPUTADO, EN TODAS LAS ETAPAS PROCEDIMENTALES EN LAS QUE INTERVIENE, CUENTA CON LA ASISTENCIA JURÍDICA DE UN DEFENSOR QUE ES PROFESIONISTA EN DERECHO." y "DEFENSA TÉCNICA. NO DEBE PRESUMIRSE POR EL HECHO DE QUE SE ASIENTE EN LA DECLARACIÓN MINISTERIAL DE UN INCULPADO QUE QUIEN LO ASISTE ES DEFENSOR DE OFICIO, SI NO EXISTE SUSTENTO ALGUNO DE ESA CALIDAD.", respectivamente, se estableció la necesidad de que en autos se encuentre plenamente demostrado que la persona sobre quien recae la defensa es un profesional del derecho, incluso, cuando se sostenga que forma parte de la defensoría pública. TERCER TRIBUNAL COLEGIADO DEL DÉCIMO QUINTO CIRCUITO. Amparo en revisión 305/2016. 8 de diciembre de 2016. Unanimidad de votos. Ponente: Gerardo Manuel Villar Castillo. Secretario: Juan Manuel García Arreguín. Nota: Las tesis de jurisprudencia 1a./J. 26/2015 (10a.) y aislada 1a. CCCXXVIII/2015 (10a.) citadas, aparecen publicadas en el Semanario Judicial de la Federación de los viernes 8 de mayo de 2015 a las 9:30 horas y 6 de noviembre de 2015 a las 10:30 horas y en la Gaceta del Semanario Judicial de la Federación, Décima Época, Libro 18, Tomo I, mayo de 2015, página 240 y Libro 24, Tomo I, noviembre de 2015, página 966, respectivamente. Esta tesis es objeto de la denuncia relativa a la contradicción de tesis 405/2017, pendiente de resolverse por la Primera Sala. Esta tesis se publicó el viernes 17 de febrero de 2017 a las 10:19 horas en el Semanario Judicial de la Federación. - - - Dando cumplimiento al contenido del artículo 126 de la Ley Nacional de Ejecución Penal, se informa a las partes procesales que mediante auto de fecha 19 de agosto de 2024 se tuvieron por anunciadas las pruebas ofrecidas por la Representación Social, con las que en términos de ley se brindó oportunidad al sentenciado y su defensa para ofertar pruebas de su parte, por lo que una vez transcurrido el término concedido al sentenciado JUAN JOSÉ MARTÍNEZ PINEDA así como a su Defensa, por lo que se señaló día y hora para que tuviera verificativo la Audiencia de Controversia. DETERMINACIÓN Escuchadas que fueron las partes (como obra en audio y video), en especial lo expuesto por la Defensa en torno a las notificaciones realizadas para el sentenciado (ya que se omitió agotar el domicilio proporcionado fuera de la Jurisdicción de esta Ciudad y que obra en un comprobante de domicilio), este Juzgador en estricto respeto a los derechos humanos del sentenciado JUAN JOSÉ MARTÍNEZ PINEDA, tomando en consideración que la libertad es un derecho fundamental del ser humano, respetando, protegiendo y garantizando, el modelo de control de convencionalidad ex oficio en materia de derechos humanos y con base en el principio pro persona contenido en el artículo 1 constitucional, que establece que siempre se estará a toda aquella acepción de la norma que más favorezca al gobernado, con fundamento en lo establecido en el artículo

SOLO CONSULTA SOLO CONSULTA SOLO CONSULTA

20 Apartado b, fracción VIII de la Constitución Política de los Estados Unidos Mexicanos, si bien la Agente del Ministerio Público ha promovido controversia en contra del sentenciado JUAN JOSÉ MARTÍNEZ PINEDA ateniendo a lo establecido en el párrafo tercero del artículo 1° de la Constitución Política de los Estados Unidos Mexicanos, a efecto de no vulnerar garantías en perjuicio de la sentenciada, a efecto de proveer lo conducente, se ordenó DIFERIR LA AUDIENCIA DE CONTROVERSIA SEÑALANDO COMO NUEVA FECHA PARA SU CELEBRACIÓN EL DÍA 09 NUEVE DE ENERO DE 2025 DOS MIL VEINTICINCO A LAS 13:00 TRECE HORAS EN LA SALA 51 del edificio ubicado en calle James E. Sullivan, número 133 tercer piso colonia San Rafael, alcaldía Cuauhtémoc, C.P. 06470, en la Ciudad de México con número telefónico 5591564997 extensión 510919. Lo que encuentra sustento en la garantía consistente en una defensa técnica adecuada, la cual no abarca únicamente el contar con un Defensor sino también que este Órgano Jurisdiccional le brinde las herramientas necesarias a los sentenciados para garantizar sus derechos, tal y como se desprende de los siguientes criterios de nuestros máximos Tribunales: Época: Décima Época Registro: 160044 Instancia: Primera Sala Tipo de Tesis: Jurisprudencia Fuente: Semanario Judicial de la Federación y su Gaceta Libro X, Julio de 2012, Tomo 1 Materia(s): Constitucional Tesis: 1a./J. 12/2012 (9a.) Página: 433 DEFENSA ADECUADA. FORMA EN QUE EL JUEZ DE LA CAUSA GARANTIZA SU VIGENCIA. La garantía individual de defensa adecuada contenida en el artículo 20, apartado A, fracción V, de la Constitución Política de los Estados Unidos Mexicanos (en su texto anterior a la reforma publicada en el Diario Oficial de la Federación el 18 de junio de 2008) entraña una prohibición para el Estado consistente en no entorpecer el ejercicio del derecho de defensa del gobernado y un deber de actuar, en el sentido de informarle el nombre de su acusador, los datos que obren en la causa, brindarle la oportunidad de nombrar un defensor, no impedirle que se entreviste de manera previa y en privado con él y, en general, no impedir u obstaculizar el ejercicio de las cargas procesales que le corresponden dentro del proceso penal para desvirtuar la acusación del Ministerio Público. Así, para proteger la citada garantía es necesario que la labor de quien funja como defensor sea eficaz, pues aquélla no puede concebirse como un mero requisito formal, sino que debe permitir una instrumentación real para tener oportunidades de descargo que, básicamente, permitan al imputado una efectiva participación en el proceso. Ahora bien, el juez de la causa garantiza la posibilidad de defensa al permitir que se den todas las condiciones necesarias para que el inculpado sea debidamente asistido, tanto formal como materialmente, de manera que si en los hechos no puede calificar su adecuada defensa -en razón de la forma en que se conduce el defensor respectivo-, ello no significa que el juez de la causa viole la garantía en cuestión, pues el control de la correcta o incorrecta actitud procesal del defensor, del debido ejercicio de las cargas procesales, así como de su pericia jurídica, sólo podrían ser materia de responsabilidad profesional, en términos de las leyes administrativas o penales, y según se trate de un defensor de oficio o particular. Esto es, el juez respeta la garantía de defensa adecuada: (i) al no obstruir en su materialización (como ocurre cuando niega el derecho a una entrevista previa y en privado o interfiere y obstaculiza la participación efectiva del asesor) y (ii) al tener que asegurarse, con todos los medios legales a su alcance, que se satisfacen las condiciones que posibilitan la defensa adecuada, sin que ello signifique que esté en condiciones de revisar la forma en que los defensores efectivamente logran su cometido, pues ello excedería las facultades que tiene a su cargo para vigilar que en el proceso se garantice una defensa adecuada. Amparo directo 9/2008. 12 de agosto de 2009. Mayoría de cuatro votos. Disidente: Sergio A. Valls Hernández. Ponente: José Ramón Cossío Díaz. Secretario: Miguel Enrique Sánchez Frías. Amparo directo 16/2008. 12 de agosto de 2009. Mayoría de cuatro votos. Disidente: Sergio A. Valls Hernández. Ponente: José Ramón Cossío Díaz. Secretario: Miguel Enrique Sánchez Frías. Amparo directo 33/2008. 4 de noviembre de 2009. Mayoría de cuatro votos. Disidente: Sergio A. Valls Hernández. Ponente: José Ramón Cossío Díaz. Secretario: Miguel Enrique Sánchez Frías. Amparo directo 6/2010. 30 de junio de 2010. Cinco votos. Ponente: José Ramón Cossío Díaz. Secretario: Julio Veredín Sena Velázquez. Facultad de atracción 275/2011. Sexto Tribunal Colegiado en Materia Penal del Primer Circuito. 28 de marzo de 2012. Cinco votos. Ponente: Guillermo I. Ortiz Mayagoitia. Secretaria: Georgina Laso de la Vega Romero. Tesis de jurisprudencia 12/2012 (9a.). Aprobada por la Primera Sala de este Alto Tribunal, en sesión privada de veinte de junio de dos mil doce. Época: Novena Época Registro: 166189 Instancia: Primera Sala Tipo de Tesis: Aislada Fuente: Semanario Judicial de la Federación y su Gaceta Tomo XXX, Octubre de 2009 Materia(s): Constitucional, Penal Tesis: 1a. CLXXVIII/2009 Página: 57 DEFENSA ADECUADA EN EL PROCESO PENAL. ESA GARANTÍA TAMBIÉN ES APLICABLE EN LA ETAPA DE EJECUCIÓN DE SENTENCIA. El artículo 20, apartado A, fracción IX, de la Constitución Política de los Estados Unidos Mexicanos (en su texto anterior a la reforma publicada en el Diario Oficial de la Federación el 18 de junio de 2008), al tutelar la defensa adecuada en el proceso penal, la instituyó como un derecho fundamental mínimo, por lo que dicha garantía también es aplicable en la etapa de ejecución de sentencia, pues en ese periodo el sentenciado cuenta con ciertos beneficios preliberacionales que puede hacer valer cuando proceda -como la condena condicional, la sustitución de la pena de prisión y la conmutación de sanciones-, lo cual requiere la asistencia, asesoramiento jurídico y, en su caso, la promoción por parte de un defensor, pues de lo contrario se dejaría inerme al sentenciado frente a la actuación de las autoridades ejecutoras. Amparo en revisión 1375/2009. 12 de agosto de 2009. Cinco votos. Ponente: Sergio A. Valls Hernández. Secretario: Arnoldo Castellanos Morfín. NOTIFICACIÓN AL SENTENCIADO.- Se instruye al Director de la Unidad de Gestión Judicial 1 Especializada en Ejecución de Sanciones Penales, así como a los notificadores adscritos a la misma procedan a la notificación del sentenciado JUAN JOSÉ MARTÍNEZ PINEDA (quien se deberá presentar a la próxima audiencia con identificación oficial y 10 diez minutos antes del inicio de la misma), lo cual deberá realizarse agotado los medios legales, como lo son: a) Todos y cada uno de los medios proporcionados por este y los que obren en la carpeta de ejecución en la que se actúa (como se estableció en audio y video-agotando el exhorto a la autoridad competente-), así como Boletín Judicial y Estrados. Quedando apercibido el sentenciado JUAN JOSÉ MARTÍNEZ PINEDA para el caso de que no comparezca sin causa justificada la audiencia se llevara sin su presencia, y en su caso se procederá a acordar la petición del Agente del Ministerio Publico revocándole el mecanismo alterno a la prisión al que se encuentra acogido, así como la libertad de la que viene gozando, siendo internado en el Centro de Reclusión correspondiente a esta Ciudad con el fin de que dé cumplimiento a la pena que pesa en su contra. NOTIFICACIÓN PERSONAL.- En virtud de que el Agente del Ministerio Público y Defensa Pública de la sentenciada, se encontraron presentes en la diligencia de esta fecha, en ese acto con fundamento en el artículo 63 del Código Nacional de Procedimientos Penales quedaron notificados de manera personal de la próxima fecha de audiencia, quedando apercibidas las partes técnicas que para el caso de no comparezcan sin causa justificada se les hará efectiva una medida de apremio consistente en una multa por el equivalente a 20 veinte veces la Unidad de Medida y Actualización de conformidad con lo dispuesto por el artículo 104 fracción II inciso b) del Código Nacional de Procedimientos Penales y se procederá a su remplazo dándose vista a su superior jerárquico. OBSERVACONES.- Se hace del conocimiento a las partes procesales que mediante Acuerdo Plenario 65-33/2023, emitido en sesión de fecha 24 veinticuatro de octubre de 2023 dos mil veintitrés, por el Pleno de la Judicatura de la Ciudad de México, determinó dejar sin efectos, los "Lineamientos de Seguridad Sanitaria para la Reanudación Total de Actividades en el Poder Judicial de la Ciudad de México" autorizados por Acuerdo V-11/2022, emitido por las y los integrantes del H. Consejo, en fecha

SOLO CONSULTA
SOLO CONSULTA
SOLO CONSULTA

cuatro de marzo de dos mil veintidós, así como la Circular CJCDMX-13/2022, publicada en los Boletines Judiciales números 39, 40, 41, 42 y 43, de fechas siete, ocho, nueve, diez y once de marzo de la citada anualidad, y demás disposiciones contenidas en acuerdos plenarios, acuerdos generales, acuerdos volantes y circulares que se opongan a la determinación. Asimismo, el Pleno del Consejo de la Judicatura de la Ciudad de México, autorizó las "Recomendaciones en materia de Seguridad Sanitaria en el Poder Judicial de la Ciudad de México", que deberán ser implementadas por parte de los órganos jurisdiccionales, áreas administrativas y de apoyo judicial, servidoras y servidores públicos, así como público en general en todos los inmuebles de ésta Casa de Justicia, con efectos a partir de su publicación en el Boletín Judicial de la Ciudad de México, en correlación a los dispuesto en los "Lineamientos en materia de Seguridad y Vigilancia para el Poder Judicial de la Ciudad de México", así como en el "Reglamento en materia de Gestión Integral de Riesgos y Protección Civil para el Poder Judicial de la Ciudad de México", autorizados por Acuerdos Generales 15-30/2022 y 42-12/2023, emitidos en sesiones de fechas doce de julio de dos mil veintidós y dieciocho de abril de dos mil veintitrés, respectivamente; a saber: "RECOMENDACIONES EN MATERIA DE SEGURIDAD SANITARIA EN EL PODER JUDICIAL DE LA CIUDAD DE MÉXICO" A. Objetivo. Establecer las recomendaciones en materia de seguridad sanitaria, para los órganos jurisdiccionales y áreas administrativas, así como las y los servidores públicos y usuarios en general, en los distintos inmuebles del Poder Judicial de la Ciudad de México, atendiendo el derecho a la salud y acceso a la justicia. B. Acciones de Prevención. 1. Continuar con la difusión de medidas básicas de prevención, síntomas y signos de sospecha de los virus INFLUENZA y SARS-CoV-2 (COVID-19). 2. Las personas usuarias que acudan a realizar algún trámite o intervengan en el desahogo de alguna diligencia, en caso de presentar alguno de los síntomas y signos de sospecha de los virus INFLUENZA y SARS-CoV-2 (COVID-19), deberán portar cubre bocas para poder ingresar a los inmuebles del Poder Judicial acatar las disposiciones contenidas en este documento y todas aquellas indicaciones que reciban del personal que labora en la institución. 3. Con el fin de salvaguardar la salud de las personas, se exhorta al público usuario a acudir a las instalaciones del Poder Judicial de la Ciudad de México, únicamente con las personas estrictamente necesarias para la diligencia o trámite que requieran. 4. Ejecución diaria de trabajos de limpieza por parte del personal de limpieza en todos los inmuebles del Poder Judicial de esta Ciudad. 5. Retirar materiales que no se puedan limpiar fácilmente como: folletos, trípticos, volantes, artículos de demostración, etcétera. 6. Evitar la ingesta de alimentos en los inmuebles del Poder Judicial. 7. Confinamiento de áreas comunes para evitar la concentración de personas. 8. Informar al Titular del área correspondiente cuando alguna persona presente síntomas relacionados con el virus INFLUENZA y SARS-CoV-2 (COVID-19), quien deberá hacerlo del conocimiento a la Dirección de Protección Civil del Consejo. C. Acciones de Mitigación. 1. Se deberá priorizar la atención a las personas mayores de 60 años, mujeres embarazadas o lactantes y personas con discapacidad. 2. No se permitirá el ingreso a los inmuebles del Poder Judicial de la Ciudad de México, sin uso obligatorio de cubre bocas a aquella persona que presente algún síntoma relacionado con el padecimiento del virus INFLUENZA y/o SARS-CoV- 2 (COVID-19). 3. Implementar en todas las áreas del Poder Judicial, estrategias que permitan mantener sana distancia (mínimo 1.5 metros). 4. Controlar el acceso del público usuario a cada uno de los inmuebles del Poder Judicial. 5. Privilegiar el uso de medios electrónicos y plataformas virtuales en las actividades que así lo permitan, tanto para comunicación interinstitucional, como con el público en general. 6. Podrán llevarse a cabo de manera presencial y/o virtual, reuniones, cursos, clases y capacitaciones, bajo la más estricta responsabilidad de quien las organice o realice, respetando las medidas de mitigación que el caso amerite. Por consiguiente, lo anterior debe ser observado por las partes procesales. Finalmente al haber abordado todos y cada uno de los puntos expuestos por las partes, en uso de la voz la AGENTE DEL MINISTERIO PÚBLICO y DEFENSA PÚBLICA refirieron no tener nada más que manifestar. Al no existir materia sobre la cual deba recaer pronunciamiento se tiene por concluida la presente audiencia. ASÍ LO DETERMINÓ ORALMENTE EN AUDIENCIA EL JUEZ DE LA CIUDAD DE MÉXICO ESPECIALIZADO EN EJECUCIÓN DE SANCIONES PENALES, MAESTRO ÁLVARO QUIROZ CABRERA, QUEDANDO CONSTANCIA CON EL PRESENTE AUTO.

Ciudad de México, 25 de noviembre de 2024

EL JUEZ DE LA CIUDAD DE MÉXICO ESPECIALIZADO EN EJECUCIÓN DE SANCIONES PENALES, DE CONFORMIDAD CON EL ACUERDO 46-20/2022 EMITIDO POR EL CONSEJO DE LA JUDICATURA DE LA CIUDAD DE MÉXICO

MTRO. ÁLVARO QUIRÓZ CABRERA

8/Sin Costo/Carpeta Ejecución EJEC/SUL/1084/2022 Of. EJEC/SUL/AQ/6319/2024

UNIDAD DE GESTIÓN JUDICIAL ESPECIALIZADA EN EJECUCIÓN DE SANCIONES PENALES EN LA CIUDAD DE MÉXICO

CARPETA DE EJECUCIÓN: EJEC/SUL/1037/2024

EDICTO No. 6

Sentenciado: JOSÉ TORRES OCAMPO

Delito: ROBO AGRAVADO

NOTIFICACIÓN

Víctima: STEPHANY PAOLA MARTÍNEZ CONTRERAS

Por medio de la presente, con fundamento en el artículo 82, fracción II, del Código Nacional de Procedimientos Penales, hago de su conocimiento que en la carpeta citada al rubro, se determinó lo siguiente: DIFIERE AUDIENCIA DE EJECUCIÓN DE SANCIONES PENALES. En la Ciudad de México, a 29 veintinueve de noviembre del año 2024 dos mil veinticuatro, se hace constar que siendo las 10:00 diez horas del día de la fecha, se aperturó AUDIENCIA DE EJECUCIÓN DE SANCIONES PENALES, derivada de la carpeta EJEC-1037/2024 ordenada para proveer respecto a la ejecución de la sentencia de fecha 14 de octubre de 2024 emitida por el Juez Centésimo Quincuagésimo Séptimo del Sistema Procesal Penal Acusatorio, Maestro Jorge Almogabar Santos, y la cual quedo firme en data 23 de octubre de 2024. Sin que le fueran concedidos beneficios ni sustitutivos penales. Una vez aperturada la audiencia, se constató la presencia de las partes y que existieran condiciones para su celebración, advirtiendo que se encontraron presentes e identificadas el Licenciado JUAN SILVESTRE TORRES LOVERA Agente del Ministerio Público adscrito a la Fiscalía General de la Ciudad de México, la Licenciada ERICKA MONRAGA SANCHEZ Asesor Jurídico Pública, la Licenciada GRECIA DAMIAN GENCHI Defensa Pública, no así la víctima ni el sentenciado, por lo que se solicitó a la auxiliar de sala procediera a dar lectura al acta de notificación en relación a la diligencia practicada por los Notificadores adscritos a la Unidad de Gestión Judicial 1 Especializada en Ejecución de Sanciones Penales y dado el contenido de la misma mediante la Asesoría Jurídica Pública quedan salvaguardados los derechos de los mismos, en términos de los artículos 20 apartado C fracción I de nuestra Carta Magna y 110 del Código Nacional de Procedimientos Penales, quien se hizo cargo de su aceptación y protesta a fin de dar cumplimiento a lo establecido en los artículos 7 y 14 de la Ley General de Víctimas, verificando el documento que la acredita como profesionista del derecho, el cual se ordena se agregue en copia a la carpeta de ejecución en la que se actúa. Ante la inasistencia del sentenciado JOSE TORRES OCAMPO, se le se solicitó a la auxiliar de sala procediera a dar lectura al acta de notificación en relación a la diligencia practicada por los Notificadores adscritos a la Unidad de Gestión Judicial 1 Especializada en Ejecución de Sanciones Penales, de la que se desprende: 1.- En fecha 14 de noviembre de 2024, se constituyó en el domicilio procediendo a tocar siendo atendido por una persona señalando que el buscado no habita el mismo. 2.- En fecha 13 de noviembre de 2024 se llamó al número con terminación 83-39, siendo que las llamadas fueron desviadas a buzón de voz. Vista la información proporcionada por el Auxiliar de Sala,

SOLO CONSULTA SOLO CONSULTA SOLO CONSULTA

con fundamento en los artículos 20 apartado B fracción VIII de la Constitución Política de los Estados Unidos Mexicanos, 115 y 122 del Código Nacional de Procedimientos Penales y 121 de la Ley Nacional de Ejecución Penal, quedaron salvaguardados los intereses del sentenciado a través de la Defensa Pública designada GRECIA DAMIAN GENCHI, quien procedió a aceptar y protestar el cargo conferido, así mismo se verifico el documento con que se presenta la Licenciada en Derecho, el cual se ordena se agregue en copia a la carpeta de ejecución en la que se actúa. Verificando en la página de Internet del Registro Nacional de Profesionistas con dirección http://www.cedulaprofesional.sep.gob.mx a quien pertenece la cedula profesional arrojando como dato que pertenecen a la Licenciada GRECIA DAMIAN GENCHI, en la carrera de Licenciatura en Derecho respectivamente, por lo que se tuvo por nombrada para la defensa del sentenciado a la profesionista referida en líneas anteriores. Lo anterior encuentra sustento con los siguientes criterios de nuestros máximos Tribunales: - - Época: Octava Época Registro: 389989 Instancia: Primera Sala Tipo de Tesis: Jurisprudencia Fuente: Apéndice de 1995 Tomo II, Parte SCJN Materia(s): Penal Tesis: 120 Página: 68 DEFENSOR. RECONOCIMIENTO DEL CARÁCTER DE. PARA ELLO DEBE CONSTAR FEHACIENTEMENTE SU ACEPTACIÓN. YA SEA EXPRESA O TACITA. Entre la tesis registrada con el número TC011021-PEN del índice del Primer Tribunal Colegiado en Materia Penal del Primer Circuito intitulada "DEFENSOR. ACEPTACIÓN DEL CARGO" y la tesis registrada con el número TC012083-PEN del índice del Segundo Tribunal Colegiado en Materia Penal del Primer Circuito, intitulada "DEFENSOR. RECONOCIMIENTO DEL CARÁCTER DE. PARA ELLO ES NECESARIO ACEPTAR Y PROTESTAR DICHO CARGO", subyace una contradicción en el sentido de que el Segundo Tribunal Colegiado sostiene que la aceptación del cargo del defensor no es un acto de tácito efecto en tanto el criterio que sustenta el Primer Tribunal Colegiado es en el sentido de que, si el defensor nombrado realiza actos de defensa, tales actos implican tácitamente aceptación del cargo. La contradicción debe resolverse en favor de la tesis sustentada por el Primer Tribunal Colegiado, en virtud de que para que los actos de defensa en los juicios del orden criminal principien a tener vigencia, es indispensable que el defensor acepte el cargo, lo cual hará ante el órgano correspondiente tan pronto se le dé a conocer su designación. Esta aceptación deberá constar fehacientemente, ya sea de manera expresa o tácita para que surta sus efectos legales. Se llega a esta conclusión en virtud de que el defensor independientemente de tener la obligación de obrar por ministerio de ley, es el asesor técnico que presta sus servicios profesionales al acusado y como tal el artículo 2547 del Código Civil para el Distrito Federal, que contempla disposiciones relativas al contrato de mandato que se otorga para el ejercicio de una profesión, establece que su aceptación puede ser expresa (de palabra, por escrito o por signos inequívocos) o tácita, cuando el mandatario ejecuta los actos que le encomienda el mandante, sin que declare que acepta el mandato. Octava Época: Contradicción de tesis 2/90. Entre las sustentadas por el Primer y Segundo Tribunales Colegiados en Materia Penal del Primer Circuito. 7 de enero de 1991. Cinco votos. NOTA: Tesis 1a./J.5/91, Gaceta número 44, pág. 15; Semanario Judicial de la Federación, tomo VIII-agosto, pág. 65. Época: Décima Época Registro: 2013697 Instancia: Tribunales Colegiados de Circuito Tipo de Tesis: Aislada Fuente: Gaceta del Semanario Judicial de la Federación Libro 39, febrero de 2017, Tomo III Materia(s): Constitucional Tesis: XV.3o.7 P (10a.) Página: 2184 DEFENSA TÉCNICA ADECUADA. PARA GARANTIZAR ESTE DERECHO FUNDAMENTAL EN LOS PROCEDIMIENTOS PENALES DE CORTE ACUSATORIO Y ORAL, NO BASTA QUE EN LA AUDIENCIA INICIAL, AL INDIVIDUALIZAR A LAS PARTES, QUIEN REPRESENTA AL IMPUTADO MANIFIESTE AL JUEZ DE CONTROL QUE CUENTA CON LA AUTORIZACIÓN PARA FUNGIR COMO DEFENSOR Y QUE SUS DATOS SE ENCUENTRAN PREVIAMENTE REGISTRADOS EN LA ADMINISTRACIÓN DEL CENTRO DE JUSTICIA, SINO QUE ES NECESARIO QUE AQUÉL VERIFIQUE DICHA CIRCUNSTANCIA (SEA LICENCIADO EN DERECHO CON CÉDULA PROFESIONAL) Y QUE DE ELLO QUEDE CONSTANCIA EN LA VIDEOGRABACIÓN CORRESPONDIENTE. Para garantizar el derecho fundamental de defensa técnica adecuada en los procedimientos penales de corte acusatorio y oral, no basta que en la audiencia inicial, al individualizar a las partes, la persona que representa al imputado manifieste al Juez de control que cuenta con la autorización para fungir como defensor y que sus datos se encuentran previamente registrados en la administración del centro de justicia, sino que es necesario que aquél verifique dicha circunstancia y que de ello quede constancia en la videograbación correspondiente. En efecto, no se cumplen los aspectos necesarios para garantizar el derecho fundamental al debido proceso cuando de la videograbación del proceso penal acusatorio y oral, no se advierte que la persona que fue nombrada para que representara al inculpado fuera licenciada en derecho, porque la mera manifestación de que contaba con una autorización registrada en la administración del centro, no brinda certeza o evidencia de que tenía la capacidad técnica para ejercerla adecuadamente, puesto que ese dato no prueba que contara con la cédula que lo acreditara como licenciado en derecho o autorización para ejercer esa profesión; además, en los procedimientos penales tramitados con base en una metodología de audiencias orales, el acto que se emita en éstos lo constituye, precisamente, lo que se plasma en la audiencia, es decir, lo emitido por propia voz del Juez correspondiente, por lo que todo aquello que no conste en esa diligencia es inexistente. Lo cual resulta relevante, porque en términos de lo sostenido por la Primera Sala de la Suprema Corte de Justicia de la Nación en la jurisprudencia 1a. /J. 26/2015 (10a.) y en la tesis aislada 1a. CCCXXVIII/2015 (10a.), de títulos y subtítulos: "DEFENSA ADECUADA EN MATERIA PENAL. LA FORMA DE GARANTIZAR EL EJERCICIO EFICAZ DE ESTE DERECHO HUMANO SE ACTUALIZA CUANDO EL IMPUTADO, EN TODAS LAS ETAPAS PROCEDIMENTALES EN LAS QUE INTERVIENE, CUENTA CON LA ASISTENCIA JURÍDICA DE UN DEFENSOR QUE ES PROFESIONISTA EN DERECHO." y "DEFENSA TÉCNICA. NO DEBE PRESUMIRSE POR EL HECHO DE QUE SE ASIENTE EN LA DECLARACIÓN MINISTERIAL DE UN INCULPADO QUE QUIEN LO ASISTE ES DEFENSOR DE OFICIO, SI NO EXISTE SUSTENTO ALGUNO DE ESA CALIDAD.", respectivamente, se estableció la necesidad de que en autos se encuentre plenamente demostrado que la persona sobre quien recae la defensa es un profesional del derecho, incluso, cuando se sostenga que forma parte de la defensoría pública. TERCER TRIBUNAL COLEGIADO DEL DÉCIMO QUINTO CIRCUITO. Amparo en revisión 305/2016. 8 de diciembre de 2016. Unanimidad de votos. Ponente: Gerardo Manuel Villar Castillo. Secretario: Juan Manuel García Arreguín. Nota: Las tesis de jurisprudencia 1a./J. 26/2015 (10a.) y aislada 1a. CCCXXVIII/2015 (10a.) citadas, aparecen publicadas en el Semanario Judicial de la Federación de los viernes 8 de mayo de 2015 a las 9:30 horas y 6 de noviembre de 2015 a las 10:30 horas y en la Gaceta del Semanario Judicial de la Federación, Décima Época, Libro 18, Tomo I, mayo de 2015, página 240 y Libro 24, Tomo I, noviembre de 2015, página 966, respectivamente. Esta tesis es objeto de la denuncia relativa a la contradicción de tesis 405/2017, pendiente de resolverse por la Primera Sala. Esta tesis se publicó el viernes 17 de febrero de 2017 a las 10:19 horas en el Semanario Judicial de la Federación. DETERMINACIÓN. Escuchadas que fueron las partes (como obra en audio y video), en especial lo expuesto por la Defensa en torno a las notificaciones realizadas para el sentenciado (ya que existen datos adicionales para notificar al sentenciado, como son un diverso domicilio y número telefónico así como correo electrónico), este Juzgador en estricto respeto a los derechos humanos del sentenciado JOSE TORRES OCAMPO, tomando en consideración que la libertad es un derecho fundamental del ser humano, respetando, protegiendo y garantizando, el modelo de control de convencionalidad ex oficio en materia de derechos humanos y con base en el principio pro persona contenido en el artículo 1 constitucional, que establece que siempre se estará a toda aquella acepción de la norma que más favorezca al gobernado, con fundamento en lo

SOLO CONSULTA
SOLO CONSULTA
SOLO CONSULTA

establecido en el artículo 20 Apartado b, fracción VIII de la Constitución Política de los Estados Unidos Mexicanos, ateniendo a lo establecido en el párrafo tercero del artículo 1° de la Constitución Política de los Estados Unidos Mexicanos, a efecto de no vulnerar garantías en perjuicio del sentenciado, a efecto de proveer lo conducente, se ordenó DIFERIR LA AUDIENCIA SEÑALANDO COMO NUEVA FECHA PARA SU CELEBRACIÓN EL DÍA 29 VEINTINUEVE DE ENERO DE 2025 DOS MIL VEINTICINCO A LAS 13:00 TRECE HORAS EN LA SALA 51 del edificio ubicado en calle James E. Sullivan, número 133 tercer piso colonia San Rafael, alcaldía Cuauhtémoc, C.P. 06470, en la Ciudad de México con número telefónico 5591564997 extensión 510919. Lo que encuentra sustento en la garantía consistente en una defensa técnica adecuada, la cual no abarca únicamente el contar con un Defensor sino también que este Órgano Jurisdiccional le brinde las herramientas necesarias a los sentenciados para garantizar sus derechos, tal y como se desprende de los siguientes criterios de nuestros máximos Tribunales: Época: Décima Época Registro: 160044 Instancia: Primera Sala Tipo de Tesis: Jurisprudencia Fuente: Semanario Judicial de la Federación y su Gaceta Libro X, Julio de 2012, Tomo 1 Materia(s): Constitucional Tesis: 1a./J. 12/2012 (9a.) Página: 433 DEFENSA ADECUADA. FORMA EN QUE EL JUEZ DE LA CAUSA GARANTIZA SU VIGENCIA. La garantía individual de defensa adecuada contenida en el artículo 20, apartado A, fracción V, de la Constitución Política de los Estados Unidos Mexicanos (en su texto anterior a la reforma publicada en el Diario Oficial de la Federación el 18 de junio de 2008) entraña una prohibición para el Estado consistente en no entorpecer el ejercicio del derecho de defensa del gobernado y un deber de actuar, en el sentido de informarle el nombre de su acusador, los datos que obren en la causa, brindarle la oportunidad de nombrar un defensor, no impedirle que se entreviste de manera previa y en privado con él y, en general, no impedir u obstaculizar el ejercicio de las cargas procesales que le corresponden dentro del proceso penal para desvirtuar la acusación del Ministerio Público. Así, para proteger la citada garantía es necesario que la labor de quien funja como defensor sea eficaz, pues aquélla no puede concebirse como un mero requisito formal, sino que debe permitir una instrumentación real para tener oportunidades de descargo que, básicamente, permitan al imputado una efectiva participación en el proceso. Ahora bien, el juez de la causa garantiza la posibilidad de defensa al permitir que se den todas las condiciones necesarias para que el inculpado sea debidamente asistido, tanto formal como materialmente, de manera que si en los hechos no puede calificar su adecuada defensa -en razón de la forma en que se conduce el defensor respectivo-, ello no significa que el juez de la causa viole la garantía en cuestión, pues el control de la correcta o incorrecta actitud procesal del defensor, del debido ejercicio de las cargas procesales, así como de su pericia jurídica, sólo podrían ser materia de responsabilidad profesional, en términos de las leyes administrativas o penales, y según se trate de un defensor de oficio o particular. Esto es, el juez respeta la garantía de defensa adecuada: (i) al no obstruir en su materialización (como ocurre cuando niega el derecho a una entrevista previa y en privado o interfiere y obstaculiza la participación efectiva del asesor) y (ii) al tener que asegurarse, con todos los medios legales a su alcance, que se satisfacen las condiciones que posibilitan la defensa adecuada, sin que ello signifique que esté en condiciones de revisar la forma en que los defensores efectivamente logran su cometido, pues ello excedería las facultades que tiene a su cargo para vigilar que en el proceso se garantice una defensa adecuada. Amparo directo 9/2008. 12 de agosto de 2009. Mayoría de cuatro votos. Disidente: Sergio A. Valls Hernández. Ponente: José Ramón Cossío Díaz. Secretario: Miguel Enrique Sánchez Frías. Amparo directo 16/2008. 12 de agosto de 2009. Mayoría de cuatro votos. Disidente: Sergio A. Valls Hernández. Ponente: José Ramón Cossío Díaz. Secretario: Miguel Enrique Sánchez Frías. Amparo directo 33/2008. 4 de noviembre de 2009. Mayoría de cuatro votos. Disidente: Sergio A. Valls Hernández. Ponente: José Ramón Cossío Díaz. Secretario: Miguel Enrique Sánchez Frías. Amparo directo 6/2010. 30 de junio de 2010. Cinco votos. Ponente: José Ramón Cossío Díaz. Secretario: Julio Veredín Sena Velázquez. Facultad de atracción 275/2011. Sexto Tribunal Colegiado en Materia Penal del Primer Circuito. 28 de marzo de 2012. Cinco votos. Ponente: Guillermo I. Ortiz Mayagoitia. Secretaria: Georgina Laso de la Vega Romero. Tesis de jurisprudencia 12/2012 (9a.). Aprobada por la Primera Sala de este Alto Tribunal, en sesión privada de veinte de junio de dos mil doce. Época: Novena Época Registro: 166189 Instancia: Primera Sala Tipo de Tesis: Aislada Fuente: Semanario Judicial de la Federación y su Gaceta Tomo XXX, Octubre de 2009 Materia(s): Constitucional, Penal Tesis: 1a. CLXXVIII/2009 Página: 57 DEFENSA ADECUADA EN EL PROCESO PENAL. ESA GARANTÍA TAMBIÉN ES APLICABLE EN LA ETAPA DE EJECUCIÓN DE SENTENCIA. El artículo 20, apartado A, fracción IX, de la Constitución Política de los Estados Unidos Mexicanos (en su texto anterior a la reforma publicada en el Diario Oficial de la Federación el 18 de junio de 2008), al tutelar la defensa adecuada en el proceso penal, la instituyó como un derecho fundamental mínimo, por lo que dicha garantía también es aplicable en la etapa de ejecución de sentencia, pues en ese periodo el sentenciado cuenta con ciertos beneficios preliberacionales que puede hacer valer cuando proceda -como la condena condicional, la sustitución de la pena de prisión y la conmutación de sanciones-, lo cual requiere la asistencia, asesoramiento jurídico y, en su caso, la promoción por parte de un defensor, pues de lo contrario se dejaría inerme al sentenciado frente a la actuación de las autoridades ejecutoras. Amparo en revisión 1375/2009. 12 de agosto de 2009. Cinco votos. Ponente: Sergio A. Valls Hernández. Secretario: Arnoldo Castellanos Morfín. NOTIFICACIÓN AL SENTENCIADO. - Se instruye al Director de la Unidad de Gestión Judicial 1 Especializada en Ejecución de Sanciones Penales, así como a los notificadores adscritos a la misma procedan a la notificación del sentenciado JOSE TORRES OCAMPO (quien se deberá presentar a la próxima audiencia con identificación oficial y 10 diez minutos antes del inicio de la misma), lo cual deberá realizarse agotado los medios legales, como lo son: a) Todos y cada uno de los medios proporcionados por este y los que obren en la carpeta de ejecución en la que se actúa (como se estableció en audio y video-agotando el diverso domicilio, número telefónico y correo electrónico), así como Boletín Judicial y Estrados. Quedando apercibido el sentenciado JOSE TORRES OCAMPO para el caso de que no comparezca sin causa justificada la audiencia se llevara sin su presencia. NOTIFICACIÓN PERSONAL.- En virtud de que el Agente del Ministerio Público, Asesoría Jurídica Pública y Defensa Pública de la sentenciada, se encontraron presentes en la diligencia de esta fecha, en ese acto con fundamento en el artículo 63 del Código Nacional de Procedimientos Penales quedaron notificados de manera personal de la próxima fecha de audiencia, quedando apercibidas las partes técnicas que para el caso de no comparezcan sin causa justificada se les hará efectiva una medida de apremio consistente en una multa por el equivalente a 20 veinte veces la Unidad de Medida y Actualización de conformidad con lo dispuesto por el artículo 104 fracción II inciso b) del Código Nacional de Procedimientos Penales y se procederá a su remplazo dándose vista a su superior jerárquico. NOTIFICACIÓN A LA VICTIMA.- Se instruye a la Unidad de Gestión Judicial 1 Especializada en Ejecución de Sanciones Penales, así como a los notificadores adscritos a la misma procedan a la notificación de la victima. tanto de lo desarrollado en la presente audiencia, así como de la fecha de la próxima audiencia, lo cual deberá realizarse agotado los medios legales, como lo son: a) Todos y cada uno de los domicilios y medios telefónicos y electrónicos proporcionados por ella. Y para el caso de que no comparezca a la diligencia ya señalada, la audiencia se desarrollara sin su presencia, de conformidad con lo dispuesto por los artículos 121 y 124 último párrafo de la Ley Nacional de Ejecución Penal, ello sin perjuicio de los derechos que en su favor establece el artículo 20 de la Constitución Política de los Estados Unidos Mexicanos en su apartado C, así como el artículo 7 de la Ley General de Víctimas. OBSERVACONES.- Se hace del conocimiento a las partes procesales que mediante

SOLO CONSULTA
SOLO CONSULTA
SOLO CONSULTA

Acuerdo Plenario 65-33/2023, emitido en sesión de fecha 24 veinticuatro de octubre de 2023 dos mil veintitrés, por el Pleno de la Judicatura de la Ciudad de México, determinó dejar sin efectos, los "Lineamientos de Seguridad Sanitaria para la Reanudación Total de Actividades en el Poder Judicial de la Ciudad de México" autorizados por Acuerdo V-11/2022, emitido por las y los integrantes del H. Consejo, en fecha cuatro de marzo de dos mil veintidós, así como la Circular CJCDMX-13/2022, publicada en los Boletines Judiciales números 39, 40, 41, 42 y 43, de fechas siete, ocho, nueve, diez y once de marzo de la citada anualidad, y demás disposiciones contenidas en acuerdos plenarios, acuerdos generales, acuerdos volantes y circulares que se opongan a la determinación. Asimismo, el Pleno del Consejo de la Judicatura de la Ciudad de México, autorizó las "Recomendaciones en materia de Seguridad Sanitaria en el Poder Judicial de la Ciudad de México", que deberán ser implementadas por parte de los órganos jurisdiccionales, áreas administrativas y de apoyo judicial, servidoras y servidores públicos, así como público en general en todos los inmuebles de ésta Casa de Justicia, con efectos a partir de su publicación en el Boletín Judicial de la Ciudad de México, en correlación a los dispuesto en los "Lineamientos en materia de Seguridad y Vigilancia para el Poder Judicial de la Ciudad de México", así como en el "Reglamento en materia de Gestión Integral de Riesgos y Protección Civil para el Poder Judicial de la Ciudad de México", autorizados por Acuerdos Generales 15-30/2022 y 42-12/2023, emitidos en sesiones de fechas doce de julio de dos mil veintidós y dieciocho de abril de dos mil veintitrés, respectivamente; a saber: "RECOMENDACIONES EN MATERIA DE SEGURIDAD SANITARIA EN EL PODER JUDICIAL DE LA CIUDAD DE MÉXICO" A. Objetivo. Establecer las recomendaciones en materia de seguridad sanitaria, para los órganos jurisdiccionales y áreas administrativas, así como las y los servidores públicos y usuarios en general, en los distintos inmuebles del Poder Judicial de la Ciudad de México, atendiendo el derecho a la salud y acceso a la justicia. B. Acciones de Prevención. 1. Continuar con la difusión de medidas básicas de prevención, síntomas y signos de sospecha de los virus INFLUENZA y SARS-CoV-2 (COVID-19). 2. Las personas usuarias que acudan a realizar algún trámite o intervengan en el desahogo de alguna diligencia, en caso de presentar alguno de los síntomas y signos de sospecha de los virus INFLUENZA y SARS-CoV-2 (COVID-19), deberán portar cubre bocas para poder ingresar a los inmuebles del Poder Judicial acatar las disposiciones contenidas en este documento y todas aquellas indicaciones que reciban del personal que labora en la institución. 3. Con el fin de salvaguardar la salud de las personas, se exhorta al público usuario a acudir a las instalaciones del Poder Judicial de la Ciudad de México, únicamente con las personas estrictamente necesarias para la diligencia o trámite que requieran. 4. Ejecución diaria de trabajos de limpieza por parte del personal de limpieza en todos los inmuebles del Poder Judicial de esta Ciudad. 5. Retirar materiales que no se puedan limpiar fácilmente como: folletos, trípticos, volantes, artículos de demostración, etcétera. 6. Evitar la ingesta de alimentos en los inmuebles del Poder Judicial. 7. Confinamiento de áreas comunes para evitar la concentración de personas. 8. Informar al Titular del área correspondiente cuando alguna persona presente síntomas relacionados con el virus INFLUENZA y SARS-CoV-2 (COVID-19), quien deberá hacerlo del conocimiento a la Dirección de Protección Civil del Consejo. C. Acciones de Mitigación. 1. Se deberá priorizar la atención a las personas mayores de 60 años, mujeres embarazadas o lactantes y personas con discapacidad. 2. No se permitirá el ingreso a los inmuebles del Poder Judicial de la Ciudad de México, sin uso obligatorio de cubre bocas a aquella persona que presente algún síntoma relacionado con el padecimiento del virus INFLUENZA y/o SARS-CoV- 2 (COVID-19). 3. Implementar en todas las áreas del Poder Judicial, estrategias que permitan mantener sana distancia (mínimo 1.5 metros). 4. Controlar el acceso del público usuario a cada uno de los inmuebles del Poder Judicial. 5. Privilegiar el uso de medios electrónicos y plataformas virtuales en las actividades que así lo permitan, tanto para comunicación interinstitucional, como con el público en general. 6. Podrán llevarse a cabo de manera presencial y/o virtual, reuniones, cursos, clases y capacitaciones, bajo la más estricta responsabilidad de quien las organice o realice, respetando las medidas de mitigación que el caso amerite. Por consiguiente, lo anterior debe ser observado por las partes procesales. Finalmente al haber abordado todos y cada uno de los puntos expuestos por las partes, en uso de la voz el AGENTE DEL MINISTERIO PÚBLICO, ASESORIA JURIDICA PÚBLICA y DEFENSA PÚBLICA refirieron no tener nada más que manifestar. Al no existir materia sobre la cual deba recaer pronunciamiento se tiene por concluida la presente audiencia. ASÍ LO DETERMINÓ ORALMENTE EN AUDIENCIA EL JUEZ DE LA CIUDAD DE MÉXICO ESPECIALIZADO EN EJECUCIÓN DE SANCIONES PENALES, MAESTRO ÁLVARO QUIROZ CABRERA, QUEDANDO CONSTANCIA CON EL PRESENTE AUTO.

Ciudad de México, 29 de noviembre del 2024

EL JUEZ DE LA CIUDAD DE MÉXICO ESPECIALIZADO EN EJECUCIÓN DE SANCIONES PENALES DE CONFORMIDAD CON EL ACUERDO 46-20/2022 EMITIDO POR EL CONSEJO DE LA JUDICATURA DE LA CIUDAD DE MÉXICO.

MTRO. ÁLVARO QUIROZ CABRERA.

8 Sin Costo Carpeta Ejecución EJEC/SUL/1037/2024 Of. EJEC/SUL/AQ/001/2024

UNIDAD DE GESTIÓN JUDICIAL ESPECIALIZADA EN EJECUCIÓN DE SANCIONES PENALES EN LA CIUDAD DE MÉXICO
CARPETA DE EJECUCIÓN: EJEC/SUL/1667/2021
EDICTO No. 7

Sentenciado: ELIO MAURICIO PINEDA RAMIREZ O JULIO CESAR HERNANDEZ RODRIGUEZ O JULIO CESAR OLVERA MARQUES

Delito: CONTRA LA SALUD EN SU MODELIDAD DE NARCOMENUDEO (POSESIÓN SIMPLE)

NOTIFICACIÓN

C. ELIO MAURICIO PINEDA RAMIREZ O JULIO CESAR HERNANDEZ RODRIGUEZ O JULIO CESAR OLVERA MARQUES.

Por medio de la presente, con fundamento en el artículo 82 fracción II del Código Nacional de Procedimientos Penales, hago de su conocimiento que en la carpeta citada al rubro, se determinó lo siguiente: "...AUTO.- En la Ciudad de México a 20 de diciembre de 2024. Téngase por recibido el oficio con anexos y agréguense a la carpeta de ejecución para que obren como corresponda, y en cuanto a su contenido téngase a la Encargada "B" de la Bodega Central de Indicios y Evidencias en Azcapotzalco "Área de Narcóticos" informando la destrucción del narcótico relacionado con la presente carpeta de investigación, dando cumplimiento a lo ordenado en el oficio correspondiente. Por otra parte, vistas la constancias que obran en la presente carpeta de ejecución, de las que se advierte que a la presente data ELIO MAURICIO PINEDA RAMIREZ O JULIO CESAR HERNANDEZ RODRIGUEZ O JULIO CESAR OLVERA MARQUES, no se ha presentado a recibir el billete de depósito número W 262086 por la cantidad de $2,000.00 (dos mil pesos 00/100 M.N.), que fuera exhibido para acogerse al beneficio de la suspensión condicional de la ejecución de la pena, aun y cuando se ordenó su notificación mediante proveído de fecha 27 de julio del año 2022, razón por la cual, al día de la fecha ha fenecido el plazo de 20 días naturales concedido al sentenciado para solicitar el Billete de Depósito ante descrito, por consiguiente, al actualizarse el supuesto legal establecido en el numeral 50 bis y 55 del Código Penal para la Ciudad de México, SE DETERMINA QUE DICHO NUMERARIO HA CAUSADO ABANDONO, en ese sentido, a efecto de dar cumplimiento a lo dispuesto en el último párrafo del numeral citado, se ordena notificar lo anterior por medio de los estrados de la Unidad de Gestión Judicial 1 Especializada en Ejecución de Sanciones Penales, además a través del Boletín Judicial, este último por única ocasión a los 3 días posterior a la recepción del oficio respectivo, enviado al Director General de Anales de Jurisprudencia y Boletín Judicial del Tribunal Superior de

SOLO CONSULTA
SOLO CONSULTA
SOLO CONSULTA

Justicia de la Ciudad de México para tal efecto, de conformidad en lo previsto por los numerales 82 a 89 todos del Código Nacional de Procedimientos Penales de aplicación supletoria y 165 de la ley Orgánica del Tribunal Superior de Justicia de esta Ciudad. En consecuencia, remítase dicho billete al Comité Técnico del Fondo de Apoyo de la Administración de Justicia de conformidad con el numeral 5, fracción V de la Ley del Fondo de Apoyo a la Administración de Justicia para que se realice la efectividad del mismo en términos de ley. Notifíquese al Ministerio Público, Defensa y a ELIO MAURICIO PINEDA RAMIREZ O JULIO CESAR HERNANDEZ RODRIGUEZ O JULIO CESAR OLVERA MARQUES, el contenido del presente proveído en términos de los artículos 82, 83 y demás relativos y aplicables del Código Nacional de Procedimientos Penales. ASÍ LO ACORDÓ Y FIRMA LA JUEZ ESPECIALIZADA EN EJECUCIÓN DE SANCIONES PENALES EN LA CIUDAD DE MÉXICO, LICENCIADA MÓNICA YAZMIN GÓMEZ ESPINOSA..."
CIUDAD DE MÉXICO, 20 DE DICIEMBRE DE 2024
LA SUBDIRECTORA DE LA UNIDAD DE GESTIÓN JUDICIAL 1 ESPECIALIZADA EN EJECUCIÓN DE SANCIONES PENALES DE LA CIUDAD DE MÉXICO
MTRA. ADRIANA DOMINGUEZ RODRIGUEZ
8 Sin Costo Carpeta Ejecución EJEC/SUL/1667/2021 Of. EJEC/SUL/AM/288/2024

UNIDAD DE GESTIÓN JUDICIAL 1 ESPECIALIZADA EN EJECUCIÓN DE SANCIONES PENALES EN LA CIUDAD DE MÉXICO
CARPETA DE EJECUCIÓN: EJEC/SUL/1162/2022
EDICTO No. 8

Sentenciado: DILAN ALEJANDRO CHAVEZ FLORES O ALEJANRO CHAVEZ FLORES
Delito: ROBO CALIFICADO
NOTIFICACIÓN
Por medio de la presente, con fundamento en el artículo 82 fracción II del Código Nacional de Procedimientos Penales, hago de su conocimiento que en la carpeta citada al rubro, se determinó lo siguiente: "...En la Ciudad de México a 24 de diciembre de 2024. Se tiene por recibido el oficio a que hace referencia la intervención que antecede, ordenándose agregar el documento a la presente carpeta de ejecución para que obre como corresponda y en cuanto a su contenido, se tiene al Subdirector de la Coordinación de Control y Seguimiento a Externados, Monitoreo Electrónico, Presentaciones Personales, remitiendo el informe del sentenciado DILAN ALEJANDRO CHAVEZ FLORES O ALEJANDRO CHAVEZ FLORES, respecto del beneficio de la suspensión condicional de la ejecución de la pena al que se encuentra acogido, en el que señala que el 27 de julio de 2022, se dio de alta, realizando 8 presentaciones personales, siendo su última fecha de nacimiento el 27 de abril de 2023. En consecuencia, al tratarse de una cuestión que puede implicar la sustitución, modificación o extinción de la pena impuesta a la ejecutoriada mencionada y que por su naturaleza e importancia requiere celebración de debate o producción de prueba que deba ventilarse en audiencia Pública ante el Juez de Ejecución, SE SEÑALAN LAS 12:00 DOCE HORAS DEL 22 DE ENERO DE 2025, SALA 56, para la respectiva celebración de AUDIENCIA DE REVISIÓN DE BENEFICIO Y SUSTITUTIVO PENAL, a la cual deberá ser citada la sentenciada DILAN ALEJANDRO CHAVEZ FLORES O ALEJANDRO CHAVEZ FLORES, su Defensa y la Representación Social, diligencia que se desarrollará conforme a las reglas establecidas en el Código Nacional de Procedimientos Penales de aplicación supletoria. Haciendo hincapié al sentenciado que en dicha audiencia deberá justificar el incumplimiento al beneficio de la Suspensión Condicional de la Ejecución de la Pena al que se encuentra acogido o el cumplimiento al mismo. De igual forma, en caso de que no asista sin causa justificada, se llevará a cabo la misma. Por lo que hace a la Defensa y Representación Social, para el caso de no asistir a la audiencia señalada, sin causa justificada, se les impondrá a cada uno, una medida de apremio consistente en 20 días multa de conformidad con el artículo 104 fracción II inciso b) del Código Nacional de Procedimientos Penales de aplicación supletoria, utilizando como base la Unidad de Medida y Actualización vigente y de ser el caso, se procederá a su remplazo, dándose vista al superior jerárquico. NOTIFICACIÓN Notifíquese al Agente del Ministerio Público, Defensa y Sentenciado. Respecto a dicha notificación, de conformidad con los numerales 82, b) y 83 del Código Nacional de Procedimientos Penales, en los que se establece que los actos que requieran una intervención de las partes se podrán notificar mediante fax, correo electrónico, teléfono o por cualquier medio electrónico; en el presente caso se deberá privilegiar las notificaciones a través de los medios electrónicos proporcionados por las partes. Asimismo, por lo que respecta al sentenciado también deberá efectuarse por medio de los estrados de la Unidad de Gestión Judicial 1 Especializada en Ejecución de Sanciones Penales, además, a través del Boletín Judicial, este último por única ocasión al día siguiente hábil a la recepción del oficio respectivo enviado al Director General de Anales de Jurisprudencia y Boletín Judicial del Tribunal Superior de Justicia de la Ciudad de México para tal efecto, en términos de los numerales 82 fracciones I y II, 83, 85, 90, 91 y demás aplicables del Código Nacional de Procedimientos Penales de aplicación supletoria, en concordancia con el numeral 8 de la Ley Nacional de Ejecución Penal. ASÍ LO ACORDÓ Y FIRMA LA JUEZ ESPECIALIZADA EN EJECUCIÓN DE SANCIONES PENALES EN LA CIUDAD DE MÉXICO, LICENCIADA MÓNICA YAZMIN GÓMEZ ESPINOSA..."
Ciudad de México, 24 de diciembre de 2024
LA SUBDIRECTORA DE LA UNIDAD DE GESTIÓN JUDICIAL 1 ESPECIALIZADA EN EJECUCIÓN DE SANCIONES PENALES.
MTRA. ADRIANA DOMINGUEZ RODRIGUEZ
8 Sin Costo Carpeta Ejecución EJEC/SUL/1162/2022 Of. EJEC/SUL/AM/290/2024

UNIDAD DE GESTIÓN JUDICIAL ESPECIALIZADA EN EJECUCIÓN DE SANCIONES PENALES EN LA CIUDAD DE MÉXICO
CARPETA DE EJECUCIÓN: EJEC/SUL/816/2020
EDICTO No. 9

Sentenciado: FRANCISCO JAVIER VARGAS MENDIETA
Delito: ROBO CALIFICADO
NOTIFICACIÓN
Por medio de la presente, con fundamento en el artículo 82, fracción II, del Código Nacional de Procedimientos Penales, hago de su conocimiento que, en la carpeta citada al rubro, se determinó lo siguiente: "AUTO.- Ciudad de México, a 16 de diciembre de 2024. Vista la intervención que se brinda, digitalícese y agréguese a la carpeta de ejecución, el oficio de cuenta, mediante el cual el Subdirector de la Coordinación de Control y Seguimiento a Externados, Monitoreo Electrónico y Presentaciones Personales, informa que en relación al Sustitutivo penal de TRATAMIENTO EN LIBERTAD al cual se encuentra acogido el sentenciado FRANCISCO JAVIER VARGAS MENDIETA, realizó su trámite de alta el día 13 de noviembre de 2020, 35 presentaciones, inasistencias DICIEMBRE DE 2020; FEBRERO, MARZO, MAYO Y AGOSTO DE 2021, ABRIL 2022; DE MAYO A LA FECHA; siendo su última presentación EL 13 DE ABRIL DE 2024, INCUMPLIENDO a las MEDIDAS EDUCATIVA Y DE SALUD. Comunicación que se tiene por realizada y con dicha información se ordena dar vista a las partes técnicas y sentenciado FRANCISCO JAVIER VARGAS MENDIETA, para que dentro del término de 05 días hábiles contados a partir de su notificación, se pronuncien al respecto, apercibidas las Partes Técnicas en caso de no dar cumplimiento al presente requerimiento se le impondrá una medida de apremio consistente en MULTA DE 20 VEINTE VECES EL VALOR DIARIO DE LA UNIDAD DE MEDIDA Y ACTUALIZACIÓN (UMA) equivalente a la cantidad de $2,171.40, de acuerdo con el artículo segundo transitorio del Decreto por el que se reforman y adicionan diversas disposiciones de la Constitución Política de los Estados Unidos Mexicanos en materia de desindexación del salario mínimo y lo señalado por el numeral 104, fracción II inciso b) del Código Nacional de Procedimientos Penales de aplicación supletoria, la cual se hará efectiva a través del trámite correspondiente que inicie la Dirección Ejecutiva de Recursos Financieros de este Tribunal; en cuanto al sentenciado se dará intervención al Agente del Ministerio Público. Con fundamento en los

SOLO CONSULTA SOLO CONSULTA SOLO CONSULTA

artículos 82, 83 y demás relativos aplicables del Código Nacional de Procedimientos Penales, notifíquese al Agente del Ministerio Público, la Defensa y sentenciado FRANCISCO JAVIER VARGAS MENDIETA (agotando los medios proporcionados por él para ello, estrados y edictos). ASÍ LO ACORDÓ Y FIRMA EL JUEZ DE LA CIUDAD DE MÉXICO ESPECIALIZADO EN EJECUCIÓN DE SANCIONES PENALES, LICENCIADO IGNACIO GÓMEZ AGUILAR, EN TÉRMINOS DEL ACUERDO 46-20/2022, EMITIDO POR EL CONSEJO DE LA JUDICATURA DE LA CIUDAD DE MÉXICO".
Ciudad de México, 16 de diciembre de 2024
EL JUEZ DE LA CIUDAD DE MÉXICO ESPECIALIZADO EN EJECUCIÓN DE SANCIONES PENALES DE CONFORMIDAD CON EL ACUERDO 46-20/2022 EMITIDO POR EL CONSEJO DE LA JUDICATURA DE LA CIUDAD DE MÉXICO
LIC. IGNACIO GÓMEZ AGUILAR
8 Sin Costo Carpeta Ejecución EJEC/SUL/816/2020 Of. EJEC/SUL/AG/6774/2024

UNIDAD DE GESTIÓN JUDICIAL ESPECIALIZADA EN EJECUCIÓN DE SANCIONES PENALES EN LA CIUDAD DE MÉXICO
CARPETA DE EJECUCIÓN: EJEC/SUL/01157/2024
EDICTO No. 10

Sentenciado: JOVANI BENJAMÍN BOUCHOT AMARO o GIOVANNI BENJAMÍN BOUCHOT
Delito: ROBO AGRAVADO
NOTIFICACIÓN
VÍCTIMA HIGINIO VÁZQUEZ MARCOS
Por medio de la presente, con fundamento en el artículo 82, fracción II, del Código Nacional de Procedimientos Penales, hago de su conocimiento que en la carpeta citada al rubro, se determinó lo siguiente: "AUTO.- En la Ciudad de México, a 09 de diciembre de 2024. Vista la intervención que se brinda, digitalícese y agréguese a la carpeta de ejecución, el oficio y anexo de cuenta, mediante el cual el Secretario de Acuerdos en funciones de Subdirector de Atención y Seguimiento de Causas de la Unidad de Gestión Judicial 16 tipo 2, Licenciado Jorge Gutiérrez Soto, en atención a lo solicitado mediante oficio EJEC-SUL/AG/5990/2024 de fecha 22 de noviembre de 2024 por esta autoridad remite el billete de depósito W 506405 por la cantidad de $1,800.00 (mil ochocientos pesos 001/100 m.n.), expedido por el Banco del Bienestar a favor del sentenciado JOVANI BENJAMIN BOUCHOT AMARO o GIOVANNI BENJAMIN BOUCHOT AMARO, el cual deberá ser registrado y resguardado por la Unidad de Gestión Judicial Uno Especializada en Ejecución de Sanciones Penales, sede Sullivan, anexándose copia simple del mismo a la presente carpeta; valor que exhibió dicho justiciable, por concepto de reparación del daño. Ahora bien, en cumplimiento a la sentencia de fecha 07 de noviembre de 2024, el billete de depósito W 506405 por la cantidad de $1,800.00 (mil ochocientos pesos 001/100 m.n.), expedido por el Banco del Bienestar a favor del sentenciado JOVANI BENJAMIN BOUCHOT AMARO o GIOVANNI BENJAMIN BOUCHOT AMARO, por concepto de Reparación de Daño, queda a disposición de la víctima Higinio Vázquez Marcos, lo anterior de conformidad a lo establecido por el artículo 20 Constitucional apartado C, 7 y 14 de la Ley General de Víctimas, para lo cual se ordena notificarle, a fin de que se sirva comparecer ante la Unidad de Gestión Judicial número Uno Especializada en Ejecución de Sanciones Penales, ubicada en calle James E. Sullivan 133, colonia San Rafael, alcaldía Cuauhtémoc, C.P 06470, Ciudad de México, sexto piso teléfono 91564997 extensión 510919 y previo trámite administrativo, le sea endosado y entregado dicho billete de depósito para su respectivo cobro ante el Banco del Bienestar S.N.C. Institución de Banca de Desarrollo, haciendo notar, que en caso de renuncia o falta de cobro de dicho billete dentro del plazo de 20 días naturales siguientes a su debida notificación del presente auto, el importe del mismo causará abandono a favor del Estado y se ordenará su efectividad en términos de ley. Tomando en consideración el registro que integran la presente carpeta de ejecución, se advierte que respecto a la notificación del auto de fecha 22 de noviembre de la presente anualidad, atendiendo a la razón de la Licenciada Erika Capistran Cedillo, en su carácter de Notificadora de la Central de Notificadores, quien refirió que no fue posible llevar a cabo la notificación a la víctima Higinio Vázquez Marcos, toda vez que al hacer el recorrido respectivo con el domicilio proporcionado por ésta Unidad de Gestión Judicial, realizó la búsqueda de la persona buscada en virtud de que no se señaló número exterior preguntando a vecinos de ese lugar y en los negocios que hay alrededor si conocen a la persona buscada, sin que nadie la conozca; razón por la cual después de hacer una búsqueda exhaustiva no fue posible realizar la presente diligencia tomando fotográficas del lugar en donde me constituí. Por lo anterior, al no contar en los registros que integran la presente carpeta de ejecución, mayores datos para su localización, se ordena notificar a la víctima HIGINIO VAZQUEZ MARCOS a través de los Estrados de la Unidad de Gestión Judicial Uno, Especializada en Ejecución de Sanciones Penales y Boletín Judicial, este último por única ocasión, al día siguiente de la recepción del respectivo oficio enviado al Director General de Anales de Jurisprudencia y Boletín Judicial del Tribunal Superior de Justicia de la Ciudad de México, el contenido del presente auto, así como el auto de fecha 22 de noviembre de la presente anualidad. Con fundamento en los artículos 82, 83 y demás relativos aplicables del Código Nacional de Procedimientos Penales, notifíquese a las partes técnicas, victima Higinio Vázquez Marcos (a través de los estrados y de la publicación de un edicto en el Boletín Judicial) y sentenciado (quien se encuentra privado de la libertad en el Reclusorio Preventivo Varonil Sur), el contenido del presente proveído. ASÍ LO ACORDÓ Y FIRMA EL JUEZ DE LA CIUDAD DE MÉXICO ESPECIALIZADO EN EJECUCIÓN DE SANCIONES PENALES, MAESTRO ÁLVARO QUIROZ CABRERA, EN TÉRMINOS DEL ACUERDO 46-20/2022, EMITIDO POR EL CONSEJO DE LA JUDICATURA DE LA CIUDAD DE MÉXICO". "AUTO.- Ciudad de México, a 22 veintidós de noviembre de 2024 dos mil veinticuatro. Vista la Intervención que brinda el Director de la Unidad de Gestión Judicial Uno en Ejecución de Sanciones Penales de la Ciudad de México con sede en Sullivan, con fundamento en el Acuerdo Plenario 46-22/2022 y el Acuerdo Volante V 34/2022, precisa que, se recibió la sentencia de fecha 7 siete de noviembre de 2024 dos mil veinticuatro, dentro de la carpeta judicial 016/1019/2024, dictada en contra JOVANI BENJAMIN BOUCHOT AMARO o GIOVANNI BENJAMIN BOUCHOT AMARO por el delito de ROBO AGRAVADO en agravio de HIGINIO VAZQUEZ MARCOS, constancia y auto del 15 quince de noviembre de 2024 veinticuatro, que declara ejecutoriada la sentencia; y datos personales de las partes procesales; digitalícese dichas constancias. En atención a lo anterior se provee lo siguiente: COMPETENCIA Con fundamento en los artículos 1, 18 y 21 de la Constitución Política de los Estados Unidos Mexicanos, 24, 25, 100, 101 de la Ley Nacional de Ejecución Penal, en relación con los numerales 1, 63 y 100 de la Ley Orgánica del Poder Judicial de la Ciudad de México, los Acuerdos 46-20/2022 y el Acuerdo Volante V 34/2022 emitidos por el Pleno del Consejo de la Judicatura de la Ciudad de México, esta autoridad es legalmente competente para conocer de la ejecución de la sentencia condenatoria aludida, cuyo contenido queda de manera íntegra para su consulta a disposición de las partes procesales. INTERVENCIÓN A LAS PARTES Con fundamento en el 103, párrafo tercero de la Ley Nacional de Ejecución Penal se ordena la notificación del presente proveído al Ministerio Público, víctima, Asesor Jurídico, sentenciado y a su Defensa, conforme a lo previsto por el Código Nacional de Procedimientos Penales. Se reitera a la Defensa y al Agente del Ministerio Público, las obligaciones que les derivan expresamente del contenido del numeral 23 del ordenamiento legal en cita, así como 117 y 131 del Código Nacional de Procedimientos

SOLO CONSULTA
SOLO CONSULTA
SOLO CONSULTA

Penales, de aplicación supletoria. DEFENSA. De tal manera, a fin de preservar en todo momento la garantía de defensa técnica adecuada y especializada, prevista en el artículo 20 Constitucional Apartado B fracción VIII, los Instrumentos Internacionales suscritos y ratificados por el Estado Mexicano, entre otros la Convención Americana Sobre Derechos Humanos (artículos 5, 7 y 8), las Reglas Mínimas Para el Tratamiento de Reclusos, Principios Básicos para el Tratamiento de los Reclusos y el Conjunto de Principios para la Protección de todas las Personas Sometidas a Cualquier forma de Detención, principios 13, 16, 17 y 18 (derecho de defensa), en relación con el párrafo cuarto del artículo 103 de la citada Ley Nacional de Ejecución Penal, y de manera supletoria lo previsto en los diversos ordinales 17 y 113 fracción IV del Código Nacional de Procedimientos Penales, para no conculcar el derecho humano de Defensa a los Justiciables, se previene al sentenciado para que dentro del término de 3 días designen un Defensor, que lo asista durante el procedimiento de ejecución, término que no es limitativo, y en tanto se realiza tal nombramiento, a efecto de garantizar el derecho de defensa especializada y adecuada, a efecto de no generar indefensión, se DESIGNA AL DEFENSOR PÚBLICO, por lo que deberá requerirse a través de la Coordinación del Área de Ejecución de Sanciones Penales de la Defensoría Pública en Sullivan, a efecto de que designe al profesionista que le asistirá, para que se imponga de manera inmediata, no obstante se deja a salvo el derecho del sentenciado de mérito para realizar la designación de diverso órgano de Defensa, incluso fuera del plazo a que alude el artículo 103 de la Ley Nacional de Ejecución Penal, pues cierto es que el núcleo duro de derechos que contempla la Constitución y las normas internacionales dentro de los que se encuentra el debido proceso en su variante de Defensa adecuada, no está sujeto o supeditado a plazo alguno. SENTENCIADO. Asimismo, se solicita l sentenciado y a su defensa, informen a este Tribunal si el primero entiende y comprende suficientemente el idioma español, o bien, si se trata de persona con alguna discapacidad y que no se haya hecho con antelación al juez, para que se esté en posibilidades de designarles intérprete, traductor o facilitador, según corresponda, a fin de garantizar la comprensión del procedimiento de ejecución materia de la presente carpeta. ASESOR JURÍDICO. De conformidad con lo establecido en el artículo 20 Constitucional, Apartado C, 118 y 121 de la Ley Nacional de Ejecución Penal, 17 y 110 del Código Nacional de Procedimientos Penales, así como de los numerales 12 y 14 de la Ley General de Víctimas, atendiendo al derecho humano de la víctima de contar con un Asesor Jurídico en cualquier etapa del procedimiento, es que le seguirá asistiendo el Asesor Jurídico que le ha venido patrocinando, quien deberá imponerse de la carpeta en el término de 03 tres días hábiles; en el entendido de que queda a salvo el derecho para designar a un Asesor Jurídico diverso en el momento que lo considere oportuno para que lo represente en esta etapa de ejecución penal. PREVENCIONES A LA FISCALÍA GENERAL DE JUSTICIA, ASESOR JURÍDICO SUPERVISOR DE LA COMISIÓN EJECUTIVA DE ATENCIÓN A VÍCTIMAS DE LA CIUDAD DE MÉXICO Y COORDINADOR DEL ÁREA DE EJECUCIÓN DE SANCIONES PENALES DE LA DEFENSORÍA PÚBLICA EN SULLIVAN, TODOS DE LA CIUDAD DE MÉXICO. Notifíquese a la Encargada de Agencia de Ejecución Penal de la Fiscalía General de Justicia de la Ciudad de México, que deberá designar un Agente del Ministerio Público adscrito a esta Unidad, al Supervisor de la Comisión Ejecutiva de Atención a Víctimas de la Ciudad de México para que designe un Asesor Jurídico; así como al Coordinador del Área de Ejecución de Sanciones Penales de la Defensoría Pública en Sullivan quien deberá designar un Defensor Público, adscrito a esta Unidad. Se instruye al titular de la coordinación del área de la defensoría, comisione a un defensor a su cargo para que de manera inmediata proceda a entrevistarse con los sentenciados y les proporcione la asesoría jurídica necesaria debiendo informar a este juzgador el resultado de esta en un término de 24 horas. Apercibidas dichas autoridades que, de no hacerlo en el término indicado, se les impondrá a quien incumpla, una multa por el equivalente 20 veinte veces la Unidad de Medida y Actualización vigente en la Ciudad de México, con fundamento en el artículo 104, fracción II, inciso b), del Código Nacional de Procedimientos Penales y 25 fracción IX de la Ley Nacional de Ejecución Penal, apercibimiento que se hace extensivo a los servidores públicos designados para tal efecto. SANCION PRIVATIVA DE LA LIBERTAD Por lo que respecta, a la sanción privativa de libertad impuesta al sentenciado JOVANI BENJAMIN BOUCHOT AMARO o GIOVANNI BENJAMIN BOUCHOT AMARO para el caso de no acogerse a la medidas alternativas concedidas, será cumplida en el lugar de internamiento del Reclusorio Preventivo Varonil Sur, en el área destinada para el cumplimiento de sentencias, por lo que se ordena girar atento oficio al Director de este centro para que tenga conocimiento y bajo su más estricta responsabilidad resguarde la seguridad personal de la persona privada de su libertad. DERECHOS Se les hace de su conocimiento a los ejecutoriados los derechos y obligaciones que contrae al ser parte de la población penitenciaria los cuales vienen consagrados en los numerales 9, y 11 de la Ley Nacional de Ejecución Penal. Artículo 9. Derechos de las personas privadas de su libertad en un Centro Penitenciario Las personas privadas de su libertad en un Centro Penitenciario, durante la ejecución de la prisión preventiva o las sanciones penales impuestas, gozarán de todos los derechos previstos por la Constitución y los Tratados Internacionales de los que el Estado mexicano sea parte, siempre y cuando estos no hubieren sido restringidos por la resolución o la sentencia, o su ejercicio fuese incompatible con el objeto de éstas. Para los efectos del párrafo anterior, se garantizarán, de manera enunciativa y no limitativa, los siguientes derechos: I.- Recibir un trato digno del personal penitenciario sin diferencias fundadas en prejuicios por razón de género, origen étnico o nacional, sexo, edad, discapacidades, condición social, posición económica, condiciones de salud, religión, opiniones, preferencias sexuales o identidad de género, estado civil o cualquier otra que atente contra la dignidad humana; II.- Recibir asistencia médica preventiva y de tratamiento para el cuidado de la salud, atendiendo a las necesidades propias de su edad y sexo en por lo menos unidades médicas que brinden asistencia médica de primer nivel, en términos de la Ley General de Salud, en el Centro Penitenciario, y en caso de que sea insuficiente la atención brindada dentro de reclusión, o se necesite asistencia médica avanzada, se podrá solicitar el ingreso de atención especializada al Centro Penitenciario o que la persona sea remitida a un Centro de Salud Público en los términos que establezca la ley; III.- Recibir alimentación nutritiva, suficiente y de calidad, adecuada para la protección de su salud; IV.- Permanecer en estancias designadas conforme a la ubicación establecida en el artículo 5 de esta Ley; V.- Ser informada de sus derechos y deberes, desde el momento en que sea internada en el Centro, de manera que se garantice el entendimiento acerca de su situación. La información deberá ser proporcionada conforme al artículo 38 de esta Ley y a las demás disposiciones aplicables. VI.- Recibir un suministro suficiente, salubre, aceptable y permanente de agua para su consumo y cuidado personal; VII.- Recibir un suministro de artículos de aseo diario necesarios; VIII.- Acceder al régimen de visitas en términos del artículo 59 de esta Ley; IX.- Efectuar peticiones o quejas por escrito, y en casos urgentes, por cualquier medio a las instancias correspondientes; X.- Toda persona privada de la libertad tiene derecho a que se garantice su integridad moral, física, sexual y psicológica; XI.- A participar en la integración de su plan de actividades, el cual deberá atender a las características particulares de la persona privada de la libertad, en el marco de las condiciones de operación del Centro

SOLO CONSULTA SOLO CONSULTA SOLO CONSULTA

Penitenciario; XII.- Los demás previstos en la Constitución, Tratados y las demás disposiciones legales aplicables. Toda limitación de derechos sólo podrá imponerse cuando tenga como objetivo garantizar condiciones de internamiento dignas y seguras, en su caso, la limitación se regirá por los principios de necesidad, proporcionalidad e idoneidad. Artículo 11. Obligaciones de las personas privadas de su libertad en un Centro Penitenciario Las personas privadas de su libertad tendrán las siguientes obligaciones: I. Conocer y acatar la normatividad vigente al interior de los Centros Penitenciarios; II. Acatar de manera inmediata el régimen de disciplina, así como las medidas de seguridad que, en su caso, imponga la Autoridad Penitenciaria, en los términos de esta Ley; III. Respetar los derechos de sus compañeros de internamiento, así como de las personas que laboren o asistan al Centro Penitenciario; IV. Conservar el orden y aseo de su estancia, de las áreas donde desarrollan sus actividades, así como de las instalaciones de los Centros Penitenciarios; V. Dar buen uso y cuidado adecuado al vestuario, equipo, mobiliario y demás objetos asignados; VI. Conservar en buen estado las Instalaciones de los Centros Penitenciarios; VII. Cumplir con los rubros que integren su Plan de Actividades; VIII. Cumplir con los programas de salud y acudir a las revisiones médicas y de salud mental periódicas correspondientes, y IX. Las demás previstas en las disposiciones legales aplicables. BENEFICIOS DE LA PENA DE PRISION En la sentencia que nos ocupa se le concedió únicamente el Beneficio de la Suspensión Condicional de la Ejecución de la Pena, previa garantía que exhiba de $10,000.00 (DIEZ MIL PESOS 00/100 MONEDA NACIONAL) en cualquiera de las formas previstas en la ley, por lo que hágase de su conocimiento y de su Defensa, que se deja a salvo los derechos del sentenciado para que en cualquier momento solicite ante esta autoridad judicial y previa satisfacción de los requisitos legales, pueda acogerse a éste. A fin de que el sentenciado tenga conocimiento de las condiciones que rigen la aplicación del beneficio concedidos, se le hace saber: BENEFICIO DE LA SUSPENSIÓN CONDICIONAL DE LA EJECUCIÓN DE LA PENA. Para gozar de este beneficio, los sentenciados deben manifestar su voluntad de someterse al mismo, además de cumplir con los requisitos previstos en el artículo 90 del Código Penal vigente en la Ciudad de México, siendo los siguientes: a) Otorgar una garantía que le fue fijada por el juez sentenciador, en cualquiera de las formas previstas en la ley por la cantidad de $10,000.00 (DIEZ MIL PESOS 00/100 MONEDA NACIONAL). En cumplimiento a lo previsto en el acuerdo 15-38/2015 emitido por el Consejo de la Judicatura de la Ciudad de México, se hace de su conocimiento que el Instituto de Reinserción Social brinda apoyo a las personas de escasos recursos económicos y primodelincuentes para la exhibición de la garantía antes citada. b) Obligarse a residir en un determinado lugar, del que no podrán ausentarse sin permiso de la autoridad que ejerza cuidado y vigilancia. c) Desempeñar una ocupación lícita. d) Abstenerse de molestar, acercarse o comunicarse por cualquier medio por si o interpósita persona con la víctima u ofendido, víctimas indirectas o testigos. e) Acreditar que se ha cubierto la reparación del daño. COMPUTO DE LA PENA Tomando en consideración la pena de prisión impuesta a los sentenciados de 3 TRES AÑOS 9 NUEVE DE PRISIÓN y que a ésta deben descontarse los días de prisión preventiva, de acuerdo al contenido de la sentencia, computables al día en que se emitió la misma, así como los días de prisión punitiva en que han permanecido hasta el día de la fecha. Por lo anterior requiérasele a la autoridad penitenciaria, a efecto de que informe la fecha en que comenzará a computarse la sentencia, sin que ello limite el pronunciamiento por este Órgano Jurisdiccional, lo anterior deberá hacerse del conocimiento a la víctima, sentenciado, defensa pública, Ministerio Público y Asesor Jurídico, y solo si hubiese contradicción, ante ello, las partes conducentes que así consideren deberán promover lo conducente con base en la Ley Nacional de Ejecución. Asimismo, gírese oficio al Director Ejecutivo de Asuntos Penitenciarios, para que en el término de 03 tres días hábiles contados a partir de su recepción se remita la siguiente información: 1) Informe de ingresos anteriores a prisión que se encuentre registrados en esa dependencia a nombre del sentenciado. 2) En caso de que registre diversos ingresos a la sentencia que nos ocupa, deberá realizar el pronunciamiento a que hace referencia el párrafo primero del artículo 118 de la Ley Nacional de Ejecución Penal, además de comunicar el estado que guarda cada uno de ellos, así como si el sentenciado se encuentra dando cumplimiento o ya compurgaron las penas de prisión impuestas; y en caso de que el sentenciado cuente con algún sustitutivo, suspensión condicional de la ejecución de la pena o beneficio penitenciario, el cumplimiento dado al mismo y/o su revocación. 3) De igual forma, esa dependencia en el ámbito de sus atribuciones y facultades, deberá realizar el registro de la información penitenciaria, de conformidad con la Ley General del Sistema Nacional de Seguridad Pública, para tal efecto remítase en sobre cerrado los datos personales proporcionados por del sentenciado, en el entendido de que los mismos recibirán trato de confidenciales en términos de los artículos 6 y 21 Constitucional, 183 fracción VII, 186 y 191 de la Ley de Transparencia, Acceso a la Información Pública y Rendición de Cuentas de la Ciudad de México, por lo cual deberá de tomar las providencias necesarias para garantizar que la información remitida en sobre cerrado o aquella que se genera con carácter de confidencial permanezca debidamente resguardada y con el sigilo que corresponde. Así mismo, remítase oficio a la Coordinador de Control y Seguimiento a Externados, Monitoreo Electrónico y Presentaciones Personales de la Subsecretaria de Sistema Penitenciario de la Ciudad de México, a efecto de que en el término de 3 días hábiles contados a partir de su recepción, informe si ante esa dependencia el sentenciado de referencia están relacionados con algún sustitutivo penal o beneficio de la suspensión condicional de la ejecución de la pena y/o beneficio penitenciario vigente o revocado. REPARACIÓN DE DAÑO. Respecto de la Reparación del Daño conforme al fallo condenatorio de fecha 7 siete de noviembre de 2024 dos mil veinticuatro, se les condeno a la restitución a favor de la víctima: HIGINIO VÁZQUEZ MARCOS el numerario objeto de apoderamiento, sin embargo, ya que el acusado exhibió billete de depósito número W506405 a favor de la víctima y está a su disposición en la Unidad de Gestión Judicial 16 tipo Dos, la misma se tiene por SATISFECHA. Ahora bien, respecto del billete de depósito número W506405 que el Juez sentenciador preciso en la sentencia y que se encuentra en la Unidad de Gestión Judicial número dieciséis tipo dos, gírese oficio al Director de dicha Unidad, para que en el término de 5 cinco días hábiles, contados al siguiente de la recepción, remita a esta sede judicial el mencionado valor, lo anterior a efecto de emitir el pronunciamiento respectivo. AUDIENCIA PARA LA EMISIÓN DEL AUTO DE EJECUCIÓN DE LA SENTENCIA En consecuencia, para llevar a cabo el pronunciamiento del auto de ejecución de la sentencia en atención a las 100 Reglas de Brasilia Sobre Acceso a la Justicia de las Personas en Condiciones de Vulnerabilidad, que tiene como objetivo, garantizar las condiciones de acceso efectivo a la justicia de las personas en condición de vulnerabilidad, como la privación de la libertad, con la oralidad como herramienta para una mayor agilidad, en la tramitación del procedimiento, garantizando una ejecución rápida de lo resuelto, con el uso de términos y estructuras gramaticales simples y compresibles para reducir dificultades de comunicación que afecten la comprensión del acto judicial a practicar, para que se pueda comprender su alcance y su significado, con fundamento en lo establecido en los artículos 1 párrafo final y 4 párrafo sexto de la Ley Nacional de Ejecución Penal, se señalan las 11:30 ONCE HORAS CON TREINTA MINUTOS DEL DÍA 17 DIECISIETE DE ENERO DE 2025 DOS MIL VEINTICINCO, EN

SOLO CONSULTA
SOLO CONSULTA
SOLO CONSULTA

LA SALA DE AUDIENCIA 051, ubicada en la calle de James E. Sullivan 133, colonia San Rafael, Alcaldía Cuauhtémoc, C.P 06470, teléfono 5591564997 (conmutador), 510920 (subdirectora). Lo anterior, con base a la hoja de registro emitida por el sistema informático y administrado por la unidad de gestión especializada. En preparación a la misma, cítese al sentenciado, Defensa Pública y Ministerio Publico, Asesor Jurídico y víctima, Apercibidos el ministerio público, Asesor Jurídico, y Defensa Pública que, para el caso de no asistir a la audiencia señalada, sin justa causa, se les impondrá, a cada uno, una sanción equivalente a 20 veinte días multa, prevista en el artículo 104, fracción II, inciso b), del Código Nacional de Procedimientos Penales, tomando en cuenta la unidad de medida y actualización y de ser el caso, se procederá a su remplazo, dándose vista a su superior jerárquico, por lo que se refiere al agente del ministerio público. Asimismo, gírese oficio al Director del Reclusorio Preventivo Varonil Sur de esta Ciudad a fin de que bajo su más estricta responsabilidad y con las medidas de seguridad que estime pertinentes, sean presentados al sentenciado JOVANI BENJAMIN BOUCHOT AMARO o GIOVANNI BENJAMIN BOUCHOT AMARO en las instalaciones de esta Unidad de Ejecución, específicamente en la sala de audiencias 051, el día y horas ya señalados para la celebración de la audiencia de ejecución; asimismo gírese oficio a la Dirección Ejecutiva de Agentes de Seguridad Procesal de la Subsecretaría de Sistema Penitenciario de esta Ciudad a fin de que bajo su más estricta responsabilidad y con las medidas de seguridad que estime pertinentes, el sentenciado en cita, sea trasladado y custodiado durante su permanencia, en la sala de audiencias, el día y hora antes señalados, mismo que deberá ser resguardado por personal a su mando; apercibidas dichas autoridades que en caso de no dar cumplimiento de manera puntual, se les impondrá una medida de apremio consistente en multa por el equivalente a 20 veinte la unidad de medida y actualización vigente en la Ciudad de México, lo anterior en términos de los artículos 8 y 25 fracciones II y IX de la Ley Nacional de Ejecución Penal y 104 fracción II inciso b) del Código Nacional de Procedimientos Penales de aplicación supletoria. Debiendo el primero de los referidos informar con anticipación cualquier tipo de inconveniente legal o institucional para presentar a los sentenciados, así como si el mismo se encuentra relacionado con alguna otra carpeta judicial y su situación jurídica. Siendo que para el traslado del sentenciado, todas y cada una de las autoridades referidas, conforme al acuerdo V-08/2020 emitido por el Consejo de la Judicatura de la Ciudad de México, el veinte de febrero del año dos mil veinte; y de conformidad con lo establecido en el artículo 217, párrafo segundo, de la ley Orgánica del Poder Judicial de la Ciudad de México, deberán tomar las medidas suficientes y necesarias para una tutela efectiva de los derechos humanos del justiciable, evitando la actualización de actos, prohibidos por el artículo 22 Constitucional y de igual forma en su caso los sentenciados deberán ser acompañados del medicamento que le haya sido prescrito por médico tratante así como de un lonche acorde a las posibilidades de ese Centro de Reclusión, ello de acorde al horario que serán presentados el sentenciado. Asimismo, en términos de los artículos 82, 83, 85, 90, 91 y demás relativos aplicables del Código Nacional de Procedimientos Penales, se ordena notificar al sentenciado en el interior del reclusorio Preventivo Varonil Sur, asimismo, al Agente del Ministerio Público, Asesor Jurídico, a la Defensa Pública, y víctimas, el contenido del presente proveído en el que se contiene la debida citación a las partes enunciadas a fin de que se sirvan comparecer el día y hora señalados para la celebración de la audiencia citada en líneas precedentes, para lo cual se habilita a los notificadores judiciales adscritos a la Unidad de Gestión Judicial para que utilicen todos los medios a su alcance para realizar dichas notificaciones en términos de Ley. Ahora bien, para el caso de que la víctima no comparezca a la diligencia multicitada, con fundamento en el artículo 124, párrafo quinto de la Ley Nacional de Ejecución Penal, la audiencia se desarrollará sin su presencia, lo anterior sin menoscabo y perjuicio de los derechos que en su favor establece el artículo 20 Constitucional Apartado C, así como 7 de la Ley General de Víctimas; con la precisión de que si bien el artículo 103 de la Ley Nacional de Ejecución Penal establece que no resulta necesario notificar a la víctima y su asesor jurídico el auto de inicio al procedimiento ordinario de ejecución, cierto es que el diverso artículo 106 del mismo ordenamiento establece la posibilidad de que la víctima pueda oponerse al cómputo de la privativa de libertad, de tal manera que con la finalidad de hacer efectivo dicho derecho de acción resulta pertinente ordenar su notificación del presente auto. SUSPENSIÓN DE DERECHOS POLITICOS Y MULTA Así también, en el punto resolutivo Cuarto se determinó SUSPENDER LOS DERECHOS POLÍTICOS de los sentenciados, así mismo en el resolutivo Primero se le impuso 50 cincuenta días multa equivalentes a la cantidad de $5,428.50 (cinco mil cuatrocientos veintiocho pesos 50/100 moneda nacional); en consecuencia, una vez que éste se pronuncie respecto de los mecanismos alternativos a la pena de prisión que le fueron concedidos y que se han señalado en líneas anteriores, se proveerá lo que en derecho proceda en audiencia de ejecución. FICHA SIGNALECTICA Asimismo, elabórese el oficio dirigido a la Coordinación de Servicios periciales dependiente de la Subdirección de Identificación Humana de la Fiscalía General de Justicia de la Ciudad de México, con sede en el Reclusorio Preventivo Varonil Sur, a efecto de que se proceda a la identificación administrativa del sentenciado quien se encuentra privado de la libertad hecho lo cual, las remita en un plazo de 3 días contados a partir de la recepción de dicha comunicación, ello con fundamento en el artículo 121 de la Ley General del Sistema Nacional de Seguridad Pública. PLAN DE ACTIVIDADES Para colmar el extremo que dispone el artículo 104 y las fracciones V,VII,VIII y IX, del numeral 105 de la Ley nacional de Ejecución penal, en virtud que el sentenciado se encuentra privado de su libertad, se ordena girar oficio al Director del Reclusorio Preventivo Varonil Sur, a fin de que en un plazo de 15 quince días hábiles, contados a partir del día siguiente a que reciba dicha comunicación, remita a este Órgano Ejecutor, los Planes de Actividades, así como la partida jurídica actualizada del sentenciado, de igual forma el informe respecto a los procedimientos disciplinarios, que haya reportado el sentenciado desde su ingreso a ese centro penitenciario hasta la sentencia y en caso de contar con la misma, copia de las actas del Comité Técnico, en las que se funden las actuaciones realizada por cada una de las áreas que lo conforman, y copia de la ficha de identificación administrativa. Apercibidas todas y cada una de las Autoridades referidas que de no cumplir con lo ordenado en el término indicado, se les impondrá una multa por el equivalente 20 veinte veces la Unidad de Medida y Actualización vigente en la Ciudad de México, con fundamento en el artículo 104, fracción II, inciso b), del Código Nacional de Procedimientos Penales y 25 fracción IX de la Ley Nacional de Ejecución Penal. JUSTICIA RESTAURATIVA En cumplimiento al acuerdo 10-03/2012, emitido en sesión de fecha 17 diecisiete de enero de 2012 dos mil doce, por el Pleno del Consejo de la Judicatura de la Ciudad de México: "Se hace del conocimiento de las partes que el Tribunal Superior de Justicia del Distrito Federal, en cumplimiento a lo establecido en los artículos 4, 5 fracción IV y VI párrafos primero y segundo de la Ley de Justicia Alternativa del Tribunal Superior de Justicia del Distrito Federal, proporcione el servicio de mediación en materia penal, como forma alternativa de solución de controversias el cual ofrece a través de su Centro de Justicia Alternativa del Tribunal de Justicia del Distrito Federal, ubicado en la calle Niños Héroes, número 133 esquina Doctor Navarro, cuarto piso, colonia Doctores, Alcaldía Cuauhtémoc, Distrito Federal, C.P 06720, teléfono 5591564997,

SOLO CONSULTA SOLO CONSULTA SOLO CONSULTA

extensiones 111241 y 111242, correo electrónico mediación.penal@tsjcdmx.gob.mx, donde se les atenderá de forma gratuita, para que sean informadas respecto a lo que es y para qué sirve la mediación, que su aplicación procederá en aquellas controversias entre particulares originadas por la comisión de una conducta tipificada como delitos por las leyes penales del Distrito Federal, siempre que se persiga por querella de la parte ofendida y no sea considerado grave, así como cualquier caso no considera grave, perseguible de oficio en cuanto a la reparación del daño con el fin de que se valore el caso en particular para determinar si es mediable, y en el supuesto de que proceda la mediación, las partes expresen su voluntad de utilizar los servicios que ofrece el Centro". CONFIDENCIALIDAD DE DATOS Y DESTRUCCIÓN DE FONDO DOCUMENTAL En otro orden de ideas, con base en con base en el acuerdo 40-45/2018 emitido por el Pleno del Consejo de la Judicatura, emitido por el Pleno del Consejo de la Judicatura de la Ciudad de México, en sesión ordinaria celebrada el día a siete de noviembre de dos mil dieciocho, así como en los artículos 183 fracción VII, 186 y 191 de la Ley de Transparencia, Acceso a la Información Pública y Rendición de Cuentas de la Ciudad de México, publicada en la Gaceta Oficial de la Ciudad de México, el 6 seis de mayo del año 2016 dos mil dieciséis, se hace del conocimiento que hasta en tanto no obre consentimiento de las partes procesales para divulgar dicha información, la misma será de acceso restringido, por ser confidencial, de tal manera, con fundamento en los artículos 1, 6 y 16 párrafo segundo Constitucionales, así como 1, 2, 3, 4, 5, 6 fracción XLI, 22 y 24 fracción VIII de la Ley de Transparencia, Acceso a la Información Pública y Rendición de Cuentas de la Ciudad de México, se determina adoptar la medida pertinente e idónea para salvaguardar la reserva de los datos personales que con carácter de confidencial obran en la sentencia en cita, por lo que se instruye al Director de la Unidad de Gestión Judicial Uno Especializada en Ejecución de Sanciones Penales, a fin de que tome las providencias necesarias a fin de garantizar que la información contenida al inicio de la sentencia como de igual forma remitida en sobre cerrado o aquélla que se genere con carácter de confidencial permanezca debidamente resguardada y con el sigilo que corresponde, debiendo acceder a ella única y exclusivamente las partes procesales en la presente carpeta, e incluso mediante el ejercicio de sus facultades establecidas en la Ley Orgánica del Poder Judicial de la Ciudad de México, deberá limitar el acceso a la presente carpeta a los servidores públicos, cuya intervención sea estrictamente necesaria para la tramitación de la misma, en el entendido de que las partes procesales podrán solicitar a esta autoridad de manera fundada y motivada la modificación de la medida anteriormente adoptada, siempre en aras de garantizar el respeto irrestricto a los derechos que tutela la legislación en materia de protección de datos personales. Así también, como lo dispone el numeral 120 del Reglamento del Sistema Institucional de Archivos del Tribunal Superior de Justicia y el Consejo de la Judicatura de la Ciudad de México, y lo determinado en los Acuerdos Generales 10-07/2005 y 20-54/2008, Acuerdo Plenario 31-35/2009 y la circular 23/2010, así como el Acuerdo General 5-32/2009, se hace del conocimiento de las partes el contenido del artículo 28 del citado Reglamento, relativo a la destrucción del fondo documental, en la inteligencia de que la ejecución de la destrucción se realizará de conformidad con los artículos 24 y 25 del citado Reglamento, a través de la determinación que en su caso emita el Comité Técnico de Administración de Documentos y Contraloría a través de un procedimiento razonado y sistemático, sin dejar de considerar que en materia de ejecución penal, existen incidentes que podrían tramitarse en ejecución de la sentencia, o bien, la interposición del recurso extraordinario en cualquier momento, en tal tenor, una vez que concluya el procedimiento de ejecución de sentencia, hágase saber a las partes que deberán recoger los documentos exhibidos en un término no mayor a SEIS MESES, contados a partir de la notificación, lo anterior para los efectos legales a que haya lugar. OBSERVACIONES En el entendido de que, las partes procesales en cualquier trámite que realicen ante la Unidad de Gestión Judicial en que se actúa, deberán observar el Acuerdo Plenario 65-33/2023, emitido por el Consejo de la Judicatura de la Ciudad de México en sesión plenaria extraordinaria de fecha 24 de octubre de 2023, en donde se determinó dejar sin efectos los LINEAMIENTOS DE SEGURIDAD SANITARIA EN EL PODER JUDICIAL DE LA CIUDAD DE MÉXICO, autorizado por Acuerdo V-11/2022, emitido por el H. Consejo, en fecha cuatro de marzo de dos mil veintidós, así como la Circular CJDCDMX-13/2022, publicada en los Boletines Judiciales números 39, 40, 41, 42 y 43, de fechas siete, ocho, nueve, diez y once de marzo de las citadas anualidades, y demás disposiciones contenidas en acuerdos plenarios, acuerdos generales, acuerdos volantes y circulares que se opongan a la presente determinación. Asimismo, el Pleno del Consejo de la Judicatura de la Ciudad de México, autorizó las "Recomendaciones en materia de Seguridad Sanitaria en el Poder Judicial de la Ciudad de México" que deberán ser implementadas por parte de los órganos jurisdiccionales, áreas administrativas y de apoyo judicial, servidoras y servidores públicos, así como público en general en todos los inmuebles de ésta Casa de Justicia, con efectos a partir de su publicación en el Boletín Judicial del Poder Judicial de la Ciudad de México; en correlación con lo dispuesto en los "Lineamientos en materia de Seguridad y Vigilancia para el Poder Judicial de la Ciudad de México", así como en el "Reglamento en materia de Gestión Integral de Riesgos y Protección Civil para el Poder Judicial de la Ciudad de México", autorizados por Acuerdos Generales 15-30/2022 y 42-12/2023, emitidos en sesiones de fechas doce de julio de dos mil veintidós y dieciocho de abril de dos mil veintitrés respectivamente; a saber: "RECOMENDACIONES EN MATERIA DE SEGURIDAD SANITARIA EN EL PODER JUDICIAL DE LA CIUDAD DE MÉXICO". "A.- Objetivo. Establecer las recomendaciones en materia de seguridad sanitaria, para los órganos jurisdiccional y áreas administrativas, así como las y los servidores públicos y usuarios en general, en los distintitos inmuebles del Poder Judicial. de la Ciudad de México, atendiendo el derecho a la salud y acceso a la justicia. B.- Acciones de Prevención... 2.- Las personas que acudan a realizar algún trámite o intervengan en el desahogo de alguna diligencia, en caso de presentar alguno de los síntomas y signos de sospecha de los virus INFLUENZA y SARS-CoV-2 (COVID-19), deberán de portar cubre bocas para poder ingresar a los inmuebles del Poder Judicial y acatar las disposiciones contenidas en este documento y todas aquellas indicaciones que reciban del personal que labora en la institución. 3.- Con el fin de salvaguardar la salud de las personas, se exhorta al público usuario a acudir a las instalaciones del Poder Judicial de la Ciudad de México, únicamente con las personas estrictamente necesarias para la diligencia o trámite que requieran. 6.- Evitar la ingesta de alimentos en los inmuebles del Poder Judicial... 8.- Informar al Titular del área correspondiente cuando alguna persona presente síntomas relacionados con el virus INFLUENZA y SARS-CoV-2 (COVID-19), quien deberá de hacerlo del conocimiento a la Dirección de Protección Civil del Consejo. C. Acciones de Mitigación. 1.- Se deberá priorizar la atención a las personas mayores de 60 años, mujeres embarazadas o lactantes y personal con discapacidad. 2.- No se permitirá el ingreso a los inmuebles del Poder Judicial de la Ciudad de México, sin uso obligatorio de cubre bocas a aquellas personas que presenten algún síntoma relacionado con el padecimiento del virus INFLUENZA y/o SARS-CoV-2 (COVID-19) ...". Finalmente, gírese oficio a la Unidad de Gestión Judicial número Dieciséis tipo Dos y hágase de su conocimiento la aceptación de la competencia decretada. Todo lo cual se provee para los efectos legales a que haya lugar. ASÍ LO PROVEYÓ Y FIRMA EL MAESTRO ALVARO QUIROZ

SOLO CONSULTA
SOLO CONSULTA
SOLO CONSULTA

CABRERA, JUEZ DE LA CIUDAD DE MÉXICO, ESPECIALIZADO EN EJECUCIÓN DE SANCIONES PENALES DE CONFORMIDAD CON EL ACUERDO PLENARIO 46-20/2022 Y EL ACUERDO VOLANTE V 34/2022 EMITIDOS POR EL CONSEJO DE LA JUDICATURA DE LA CIUDAD DE MÉXICO".
Ciudad de México, 09 de diciembre de 2024
EL JUEZ DE LA CIUDAD DE MÉXICO ESPECIALIZADO EN EJECUCIÓN DE SANCIONES PENALES DE CONFORMIDAD CON EL ACUERDO 46-20/2022 EMITIDO POR EL CONSEJO DE LA JUDICATURA DE LA CIUDAD DE MÉXICO
MTRO. ÁLVARO QUIROZ CABRERA
(FIRMA JUDICIAL)
8 Sin Costo Carpeta Ejecución EJEC/SUL/01157/2024 Of. EJEC/SUL/AQ/6708/2024

SOLO CONSULTA

UNIDAD DE GESTIÓN JUDICIAL ESPECIALIZADA EN EJECUCIÓN DE SANCIONES PENALES EN LA CIUDAD DE MÉXICO
CARPETA DE EJECUCIÓN: EJEC/SUL/1641/2022
EDICTO No. 11

Sentenciado: GUSTAVO AGUILAR HERNÁNDEZ o GUSTAVO ADOLFO HERNÁNDEZ NOYOLA
Delito: ROBO CALIFICADO
NOTIFICACIÓN
Por medio de la presente, con fundamento en el artículo 82, fracción II, del Código Nacional de Procedimientos Penales, hago de su conocimiento que en la carpeta citada al rubro, se determinó lo siguiente: "AUTO.- En la Ciudad de México, a 04 e noviembre de 2024. Vista la intervención brindada, digitalícese y agréguese a la carpeta de ejecución el oficio de cuenta mediante el cual el Subdirector de Coordinación de Control y Seguimiento a Externados, Monitoreo Electrónico y Presentaciones Personales, remite el informe actualizado respecto al cumplimiento por parte del sentenciado GUSTAVO AGUILAR HERNÁNDEZ o GUSTAVO ADOLFO HERNÁNDEZ NOYOLA a las obligaciones contraídas al haberse acogido al Beneficio de la Suspensión Condicional de la Ejecución de la Pena, información que se tiene por recibida y de la cual se toma conocimiento. Ahora bien, toda vez que ha fenecido el término para que el sentenciado GUSTAVO AGUILAR HERNÁNDEZ o GUSTAVO ADOLFO HERNÁNDEZ NOYOLA y su defensa, desahogaran la vista dada por auto del 14 de octubre de 2024, sin que obre constancia de que lo haya realizado el sentenciado y su defensa, con fundamento en el párrafo segundo del artículo 124 de la Ley Nacional de Ejecución Penal, se señalan las 11:30 HORAS DEL DÍA 23 DE ENERO DEL 2025, EN LA SALA 511, ubicada en la calle James E. Sullivan 133, colonia San Rafael, alcaldía Cuauhtémoc, código postal 06470, número telefónico 55-91-56-49-97, extensión 510926 o 510919, para la celebración de la audiencia respectiva, a la cual deberán ser citado el sentenciado GUSTAVO AGUILAR HERNÁNDEZ o GUSTAVO ADOLFO HERNÁNDEZ NOYOLA, la Defensa y Ministerio Público, en el entendido, que los medios de prueba que se les tuvieron por anunciados, por cuanto hace a su discusión, admisión y desahogo, tendrá verificativo en la audiencia aludida, en el orden que señala el artículo 126 de la ley citada, y conforme a las reglas establecidas en el Código Nacional de Procedimientos Penales de aplicación supletoria. Hágase del conocimiento del sentenciado GUSTAVO AGUILAR HERNÁNDEZ O GUSTAVO ADOLFO HERNÁNDEZ NOYOLA, que en dicha audiencia, deberá realizar las manifestaciones relacionadas con el incumplimiento informado por la autoridad penitenciaria. De igual forma, atendiendo la naturaleza de la controversia, en caso de que no asista sin causa justificada, se llevará a cabo la misma. De igual manera, se apercibe a las partes técnicas, que para el caso de no asistir a la audiencia señalada, sin justa causa, se les impondrá, a cada uno, una MULTA EQUIVALENTE A 20 VEINTE VECES LA UNIDAD DE MEDIDA Y ACTUALIZACIÓN, prevista en el artículo 104, fracción II, inciso b), del Código Nacional de Procedimientos Penales, y de ser el caso, se procederá a su remplazo, dándose vista a su superior jerárquico. OBSERVACIONES Se hace del conocimiento a las partes procesales que mediante Acuerdo Plenario 65-33/2023, emitido en sesión de fecha 24 veinticuatro de octubre de 2023 dos mil veintitrés, por el Pleno de la Judicatura de la Ciudad de México, determinó dejar sin efectos, los "Lineamientos de Seguridad Sanitaria para la Reanudación Total de Actividades en el Poder Judicial de la Ciudad de México" autorizados por Acuerdo V-11/2022, emitido por las y los integrantes del H. Consejo, en fecha cuatro de marzo de dos mil veintidós, así como la Circular CJCDMX-13/2022, publicada en los Boletines Judiciales números 39, 40, 41, 42 y 43, de fechas siete, ocho, nueve, diez y once de marzo de la citada anualidad, y demás disposiciones contenidas en acuerdos plenarios, acuerdos generales, acuerdos volantes y circulares que se opongan a la determinación. Asimismo, el Pleno del Consejo de la Judicatura de la Ciudad de México, autorizó las "Recomendaciones en materia de Seguridad Sanitaria en el Poder Judicial de la Ciudad de México", que deberán ser implementadas por parte de los órganos jurisdiccionales, áreas administrativas y de apoyo judicial, servidoras y servidores públicos, así como público en general en todos los inmuebles de ésta Casa de Justicia, con efectos a partir de su publicación en el Boletín Judicial de la Ciudad de México, en correlación a los dispuesto en los "Lineamientos en materia de Seguridad y Vigilancia para el Poder Judicial de la Ciudad de México", así como en el "Reglamento en materia de Gestión Integral de Riesgos y Protección Civil para el Poder Judicial de la Ciudad de México", autorizados por Acuerdos Generales 15-30/2022 y 42-12/2023, emitidos en sesiones de fechas doce de julio de dos mil veintidós y dieciocho de abril de dos mil veintitrés, respectivamente; a saber: "RECOMENDACIONES EN MATERIA DE SEGURIDAD SANITARIA EN EL PODER JUDICIAL DE LA CIUDAD DE MÉXICO" A. Objetivo. Establecer las recomendaciones en materia de seguridad sanitaria, para los órganos jurisdiccionales y áreas administrativas, así como las y los servidores públicos y usuarios en general, en los distintos inmuebles del Poder Judicial de la Ciudad de México, atendiendo el derecho a la salud y acceso a la justicia. B. Acciones de Prevención. 1. Continuar con la difusión de medidas básicas de prevención, síntomas y signos de sospecha de los virus INFLUENZA y SARS-CoV-2 (COVID-19). 2. Las personas usuarias que acudan a realizar algún trámite o intervengan en el desahogo de alguna diligencia, en caso de presentar alguno de los síntomas y signos de sospecha de los virus INFLUENZA y SARS-CoV-2 (COVID-19), deberán portar cubre bocas para poder ingresar a los inmuebles del Poder Judicial acatar las disposiciones contenidas en este documento y todas aquellas indicaciones que reciban del personal que labora en la institución. 3. Con el fin de salvaguardar la salud de las personas, se exhorta al público usuario a acudir a las instalaciones del Poder Judicial de la Ciudad de México, únicamente con las personas estrictamente necesarias para la diligencia o trámite que requieran. 4. Ejecución diaria de trabajos de limpieza por parte del personal de limpieza en todos los inmuebles del Poder Judicial de esta Ciudad. 5. Retirar materiales que no se puedan limpiar fácilmente como: folletos, trípticos, volantes, artículos de demostración, etcétera. 6. Evitar la ingesta de alimentos en los inmuebles del Poder Judicial. 7. Confinamiento de áreas comunes para evitar la concentración de personas. 8. Informar al Titular del área correspondiente cuando alguna persona presente síntomas relacionados con el virus INFLUENZA y SARS-CoV-2 (COVID-19), quien deberá hacerlo del conocimiento a la Dirección de Protección Civil del Consejo. C. Acciones de Mitigación. 1. Se deberá priorizar la atención a las personas mayores de 60 años, mujeres embarazadas o lactantes y personas con discapacidad. 2. No se permitirá el ingreso a los inmuebles del Poder Judicial de la Ciudad de México, sin uso obligatorio de cubre bocas a aquella persona que presente algún síntoma relacionado con el

SOLO CONSULTA
SOLO CONSULTA

padecimiento del virus INFLUENZA y/o SARS-CoV- 2 (COVID-19). 3. Implementar en todas las áreas del Poder Judicial, estrategias que permitan mantener sana distancia (mínimo 1.5 metros). 4. Controlar el acceso del público usuario a cada uno de los inmuebles del Poder Judicial. 5. Privilegiar el uso de medios electrónicos y plataformas virtuales en las actividades que así lo permitan, tanto para comunicación interinstitucional, como con el público en general. 6. Podrán llevarse a cabo de manera presencial y/o virtual, reuniones, cursos, clases y capacitaciones, bajo la más estricta responsabilidad de quien las organice o realice, respetando las medidas de mitigación que el caso amerite. Por consiguiente, lo anterior debe ser observado por las partes procesales. Notifíquese al Agente del Ministerio Público, la Defensa y el sentenciado GUSTAVO AGUILAR HERNÁNDEZ o GUSTAVO ADOLFO HERNÁNDEZ NOYOLA (debiendo agotar todos los medios electrónicos y físicos proporcionados por éste para ello, estrados y edicto), en términos de los numerales 82 a 89 del Código Nacional de Procedimientos Penales de aplicación supletoria a la Ley de la materia. ASÍ LO ACORDÓ Y FIRMA EL JUEZ DE LA CIUDAD DE MÉXICO ESPECIALIZADO EN EJECUCIÓN DE SANCIONES PENALES, MAESTRO ÁLVARO QUIROZ CABRERA, EN TÉRMINOS DEL ACUERDO 46-20/2022, EMITIDO POR EL CONSEJO DE LA JUDICATURA DE LA CIUDAD DE MÉXICO".

Ciudad de México, 4 de noviembre del 2024

EL JUEZ DE LA CIUDAD DE MÉXICO ESPECIALIZADO EN EJECUCIÓN DE SANCIONES PENALES DE CONFORMIDAD CON EL ACUERDO 46-20/2022 EMITIDO POR EL CONSEJO DE LA JUDICATURA DE LA CIUDAD DE MÉXICO

MTRO. ÁLVARO QUIROZ CABRERA

8 Sin Costo Carpeta Ejecución EJEC/SUL/1641/2022 Of. EJEC/SUL/AQ/6351/2024

UNIDAD DE GESTIÓN JUDICIAL ESPECIALIZADA EN EJECUCIÓN DE SANCIONES PENALES EN LA CIUDAD DE MÉXICO
CARPETA DE EJECUCIÓN: EJEC/SUL/ 899/2024
EDICTO No. 12

Sentenciado: FRANCISCO JAVIER MARQUEZ RAMÓN

Delito: ROBO AGRAVADO

NOTIFICACIÓN

VICTIMA: KARLA MARTÍNEZ TREJO

Por medio de la presente, con fundamento en el artículo 82, fracción II, del Código Nacional de Procedimientos Penales, hago de su conocimiento que, en la carpeta citada al rubro, se determinó lo siguiente: "... AUTO.- Ciudad de México, a 4 de noviembre de 2024 dos mil veinticuatro. En atención a la intervención que brinda el Director de la Unidad de Gestión Judicial Especializada en Ejecución de Sanciones Penales 1, con sede en Sullivan, se advierte que se tenía programada Audiencia Ejecución para las 13:00 horas del día 04 de noviembre de 2024, asignada a este Juzgador, sin embargo, por las razones precisadas en la cuenta, no es posible celebrarla en el día y hora señalados con anterioridad, en consecuencia, lo procedente es reprogramar la diligencia mencionada, y tomando en consideración la capacidad de la Unidad de Gestión Judicial Especializada en Ejecución de Sanciones Penales 1, para el desarrollo de las actividades programadas, así como la disponibilidad de salas para la celebración de audiencias, SE SEÑALAN PARA SU DESAHOGO LAS 13:00 HORAS DEL 13 DE ENERO DEL 2025, EN LA SALA DE AUDIENCIAS NÚMERO 55, ubicada en calle James Sullivan 133, piso 3, Colonia San Rafael, Alcaldía Cuauhtémoc, Código Postal 06470, teléfono 55-91-56-49-97 Ext. 510919. En preparación de la diligencia cítese el Agente del Ministerio Público, Asesor Jurídico, victima, Defensa, al Sentenciado FRANCISCO JAVIER MARQUEZ RAMÓN, quien se encuentra privado de la libertad en el Reclusorio Preventivo Varonil Sur de la Ciudad de México, (quienes se deberán presentar a la diligencia señalada con identificación oficial y 10 diez minutos antes del inicio de la misma). Se apercibe al Agente del Ministerio Público, Asesor Jurídico y Defensa Pública que, para el caso de no asistir a la audiencia señalada sin causa justificada, al primero se le impondrá una MULTA EQUIVALENTE A 20 VEINTE VECES LA UNIDAD DE MEDIDA Y ACTUALIZACIÓN, prevista en el artículo 104, fracción II, inciso b), del Código Nacional de Procedimientos Penales de aplicación supletoria, y de ser el caso, se procederá a su remplazo, dándose vista a su superior jerárquico. Por lo que hace a la víctima, en caso de que no comparezca a la diligencia cotada, con fundamento en el artículo 124, párrafo quinto de la Ley Nacional de Ejecución Penal, la audiencia se desarrollara sin su presencia, lo anterior sin menoscabo y perjuicio d ellos derechos que en su favor establece el artículo 20 Constitucional Apartado C, así como 7 de la ley General de Víctimas. Ahora bien, tomando en consideración que el sentenciado FRANCISCO JAVIER MARQUEZ RAMÓN, se encuentra interno en el Reclusorio Preventivo Varonil Sur, con fundamento en el artículo 7 fracciones X y XI del acuerdo 05-22/2019 emitido por el Consejo de la Judicatura de la Ciudad de México, se ordena al Director de la Unidad de Gestión Judicial de Sanciones Penales Uno, Sede Sullivan, girar el oficio correspondiente a dicho centro penitenciario a efecto de que el sentenciado FRANCISCO JAVIER MARQUEZ RAMÓN, sea presentado ante este órgano jurisdiccional el día y la hora anteriormente establecidos, de igual forma gírese oficio al Director Ejecutivo de Agentes de Seguridad Procesal de la Subsecretaria de Sistema Penitenciario a fin de que bajo su más estricta responsabilidad y con las medidas de seguridad que estime pertinentes, el sentenciado en cita, sea custodiada durante su permanencia, en la sala de audiencias, el día y hora antes señalados, misma que deberá ser resguardada por personal bajo su mando; apercibidas dichas autoridades que en caso de no dar cumplimiento de manera puntual, se les impondrá una medida de apremio consistente en multa de 20 veces la Unidad de Medida y Actualización vigente en la Ciudad de México, con fundamento en el artículo 104 fracción II inciso b) del Código Nacional de Procedimientos Penales. OBSERVACIONES Se hace del conocimiento a las partes procesales que mediante Acuerdo Plenario 65-33/2023, emitido en sesión de fecha 24 veinticuatro de octubre de 2023 dos mil veintitrés, por el Pleno de la Judicatura de la Ciudad de México, determinó dejar sin efectos, los "Lineamientos de Seguridad Sanitaria para la Reanudación Total de Actividades en el Poder Judicial de la Ciudad de México" autorizados por Acuerdo V-11/2022, emitido por las y los integrantes del H. Consejo, en fecha cuatro de marzo de dos mil veintidós, así como la Circular CJCDMX-13/2022, publicada en los Boletines Judiciales números 39, 40, 41, 42 y 43, de fechas siete, ocho, nueve, diez y once de marzo de la citada anualidad, y demás disposiciones contenidas en acuerdos plenarios, acuerdos generales, acuerdos volantes y circulares que se opongan a la determinación. Asimismo, el Pleno del Consejo de la Judicatura de la Ciudad de México, autorizó las "Recomendaciones en materia de Seguridad Sanitaria en el Poder Judicial de la Ciudad de México", que deberán ser implementadas por parte de los órganos jurisdiccionales, áreas administrativas y de apoyo judicial, servidoras y servidores públicos, así como público en general en todos los inmuebles de ésta Casa de Justicia, con efectos a partir de su publicación en el Boletín Judicial de la Ciudad de México, en correlación a los dispuesto en los "Lineamientos en materia de Seguridad y Vigilancia para el Poder Judicial de la Ciudad de México", así como en el "Reglamento en materia de Gestión Integral de Riesgos y Protección Civil para el Poder Judicial de la Ciudad de México", autorizados por Acuerdos Generales 15-30/2022 y 42-12/2023, emitidos en sesiones de fechas doce de julio de dos mil veintidós y dieciocho de abril de dos mil veintitrés, respectivamente; a saber: "RECOMENDACIONES EN MATERIA DE SEGURIDAD SANITARIA EN EL PODER JUDICIAL DE LA CIUDAD DE MÉXICO" A. Objetivo. Establecer las recomendaciones en materia de seguridad sanitaria, para los órganos jurisdiccionales y áreas administrativas, así como las y los servidores públicos y

SOLO CONSULTA
SOLO CONSULTA
SOLO CONSULTA

usuarios en general, en los distintos inmuebles del Poder Judicial de la Ciudad de México, atendiendo el derecho a la salud y acceso a la justicia. B. Acciones de Prevención. 1. Continuar con la difusión de medidas básicas de prevención, síntomas y signos de sospecha de los virus INFLUENZA y SARS-CoV-2 (COVID-19). 2. Las personas usuarias que acudan a realizar algún trámite o intervengan en el desahogo de alguna diligencia, en caso de presentar alguno de los síntomas y signos de sospecha de los virus INFLUENZA y SARS-CoV-2 (COVID-19), deberán portar cubre bocas para poder ingresar a los inmuebles del Poder Judicial acatar las disposiciones contenidas en este documento y todas aquellas indicaciones que reciban del personal que labora en la institución. 3. Con el fin de salvaguardar la salud de las personas, se exhorta al público usuario a acudir a las instalaciones del Poder Judicial de la Ciudad de México, únicamente con las personas estrictamente necesarias para la diligencia o trámite que requieran. 4. Ejecución diaria de trabajos de limpieza por parte del personal de limpieza en todos los inmuebles del Poder Judicial de esta Ciudad. 5. Retirar materiales que no se puedan limpiar fácilmente como: folletos, trípticos, volantes, artículos de demostración, etcétera. 6. Evitar la ingesta de alimentos en los inmuebles del Poder Judicial. 7. Confinamiento de áreas comunes para evitar la concentración de personas. 8. Informar al Titular del área correspondiente cuando alguna persona presente síntomas relacionados con el virus INFLUENZA y SARS-CoV-2 (COVID-19), quien deberá hacerlo del conocimiento a la Dirección de Protección Civil del Consejo. C. Acciones de Mitigación. 1. Se deberá priorizar la atención a las personas mayores de 60 años, mujeres embarazadas o lactantes y personas con discapacidad. 2. No se permitirá el ingreso a los inmuebles del Poder Judicial de la Ciudad de México, sin uso obligatorio de cubre bocas a aquella persona que presente algún síntoma relacionado con el padecimiento del virus INFLUENZA y/o SARS-CoV- 2 (COVID-19). 3. Implementar en todas las áreas del Poder Judicial, estrategias que permitan mantener sana distancia (mínimo 1.5 metros). 4. Controlar el acceso del público usuario a cada uno de los inmuebles del Poder Judicial. 5. Privilegiar el uso de medios electrónicos y plataformas virtuales en las actividades que así lo permitan, tanto para comunicación interinstitucional, como con el público en general. 6. Podrán llevarse a cabo de manera presencial y/o virtual, reuniones, cursos, clases y capacitaciones, bajo la más estricta responsabilidad de quien las organice o realice, respetando las medidas de mitigación que el caso amerite. Por consiguiente, lo anterior debe ser observado por las partes procesales. Con fundamento en los artículos 82, 83 y demás aplicables del Código Nacional de Procedimientos Penales, notifíquese y cítese al Agente de Ministerio Público, Asesoría Jurídica, Víctima (esta última, deberá de notificarse el presente auto, así como el diverso de fecha 24 de septiembre del 2024, por los medios localizables, a través de los estrados de la Unidad de Gestión Judicial Especializada en Ejecución de Sanciones Penales 1 y Boletín Judicial), Defensa Pública y Sentenciado, quien esta privado de su libertad en el Reclusorio Preventivo Varonil Sur. ASÍ LO ACORDÓ Y FIRMA EL JUEZ DE LA CIUDAD DE MÉXICO EN MATERA PENAL PARA EL SISTEMA PROCESAL PENAL ACUSATORIO (EJECUCIÓN DE SANCIONES PENALES), MAESTRO RODRIGO KEVIN MARTÍNEZ VÁZQUEZ, EN TÉRMINOS DEL ACUERDO VOLANTE V-34/2022, EMITIDO POR EL PLENO DEL CONSEJO DE LA JUDICATURA DE LA CIUDAD DE MÉXICO…" ASI COMO EL DIVERSO AUTO: "…AUTO.- Ciudad de México, a 24 veinticuatro de septiembre de 2024 dos mil veinticuatro. Vista la Intervención que brinda el Director de la Unidad de Gestión Judicial Uno en Ejecución de Sanciones Penales de la Ciudad de México con sede en Sullivan, con fundamento en los Acuerdos Plenarios 46-20/2022 y V-34/2022, precisa que, se recibió la sentencia de fecha 27 veintisiete de agosto de 2024 dos mil veinticuatro, dictada por el Maestro José Gabriel Martínez Peña, Juez de Control del Sistema Procesal Penal Acusatorio de la Ciudad de México, dentro de la carpeta judicial 016/0663/2024, en contra de FRANCISCO JAVIER MARQUEZ RAMÓN, por el delito de ROBO AGRAVADO, en agravio de Karla Martínez Trejo, misma que causó firmeza en fecha 18 dieciocho de septiembre de 2024 dos mil veinticuatro; y como se desprende de la constancia; y datos personales de las partes procesales. En atención a lo anterior se provee lo siguiente: Con fundamento en los artículos 1, 18 y 21 de la Constitución Política de los Estados Unidos Mexicanos, 24, 25, 100, 101 de la Ley Nacional de Ejecución Penal, en relación con los numerales 1, 63 y 100 de la Ley Orgánica del Poder Judicial de la Ciudad de México, los Acuerdos 46-20/2022 y V-34/2022, emitidos por el Consejo de la Judicatura de la Ciudad de México, esta autoridad es legalmente competente para conocer de la ejecución de la sentencia condenatoria aludida, cuyo contenido queda de manera integra para su consulta a disposición de las partes procesales. Con fundamento en el 103, párrafo tercero de la Ley Nacional de Ejecución Penal se ordena la notificación del presente proveído al Ministerio Público, Victima, Asesor Jurídico Público, sentenciado y a su Defensa. Asimismo, se reitera a la Defensa Pública, Asesor Jurídico Público y al Agente del Ministerio Público, las obligaciones que les derivan expresamente del contenido del numeral 23 del ordenamiento legal en cita, así como 109 fracción VII, 110, 117 y 131 del Código Nacional de Procedimientos Penales, de aplicación supletoria. DEFENSA. De tal manera, a fin de preservar en todo momento la garantía de defensa técnica adecuada y especializada, prevista en el artículo 20 Constitucional Apartado B fracción VIII, los Instrumentos Internacionales suscritos y ratificados por el Estado Mexicano, entre otros la Convención Americana Sobre Derechos Humanos (artículos 5, 7 y 8), las Reglas Mínimas Para el Tratamiento de Reclusos, Principios Básicos para el Tratamiento de los Reclusos y el Conjunto de Principios para la Protección de todas las Personas Sometidas a Cualquier forma de Detención, principios 13, 16, 17 y 18 (derecho de defensa), en relación con el párrafo cuarto del artículo 103 de la citada Ley Nacional de Ejecución Penal, y de manera supletoria lo previsto en los diversos ordinales 17 y 113 fracción IV del Código Nacional de Procedimientos Penales, para no conculcar el derecho humano de Defensa al Justiciable, se previene al sentenciado para que dentro del término de 3 días designe un Defensor, que le asista durante el procedimiento de ejecución, término que no es limitativo, y en tanto se realiza tal nombramiento, a efecto de garantizar el derecho de defensa especializada y adecuada, a efecto de no generar indefensión, SE DESIGNA AL DEFENSOR PÚBLICO, por lo que deberá requerirse a través de la Coordinación del Área de Ejecución de Sanciones Penales de la Defensoría Pública en Sullivan, a efecto de que designe al profesionista que le asistirá, para que se imponga de manera inmediata, no obstante se deja a salvo el derecho del sentenciado de mérito para realizar la designación de diverso órgano de Defensa. Se instruye al Titular de la Coordinación del área de la defensoría, comisione a un defensor a su cargo para que de manera inmediata proceda a entrevistarse con el sentenciado y le proporcione la asesoría jurídica necesaria debiendo informar a este juzgador el resultado de esta en un término de 24 horas. SENTENCIADO. Asimismo, se solicita al sentenciado y a su defensa, informen a este Tribunal si el primero de ellos entiende y comprende suficientemente el idioma español , o bien, si se trata de persona con alguna discapacidad y que no se haya hecho con antelación al juez, para que se esté en posibilidades de designarle intérprete, traductor o facilitador, según corresponda, a fin de garantizar la comprensión del procedimiento de ejecución materia de la presente carpeta. ASESOR JURÍDICO. De conformidad con lo establecido en el artículo 20 Constitucional, Apartado C, 118 y 121 de la Ley Nacional de Ejecución Penal, 17 y 110 del Código Nacional de Procedimientos Penales, así como de los numerales 12 y 14 de la Ley General de Víctima, atendiendo al derecho humano de la Víctima de contar con un Asesor Jurídico en

SOLO CONSULTA SOLO CONSULTA SOLO CONSULTA

cualquier etapa del procedimiento, es que se le designa el Asesor Jurídico Público, quien deberá imponerse de la carpeta en el término de 03 tres días hábiles; en el entendido de que queda a salvo el derecho de la Víctima para designar a un Asesor Jurídico diverso en el momento que lo consideren oportuno para que las represente en esta etapa de ejecución penal. PREVENCIONES A LA FISCALÍA GENERAL DE JUSTICIA, DEFENSORÍA Y ASESOR JURÍDICO SUPERVISOR DE LA COMISIÓN EJECUTIVA DE ATENCIÓN A VÍCTIMAS DE LA CIUDAD DE MÉXICO, DE LA CIUDAD DE MÉXICO. Notifíquese a la Encargada de Agencia de Ejecución Penal de la Fiscalía General de Justicia de la Ciudad de México, que deberá designar un Agente del Ministerio Público adscrito a esta Unidad, Asesor Jurídico Supervisor de La Comisión Ejecutiva De Atención a Víctimas de la Ciudad De México para que designe un Asesor Jurídico; y a el Coordinador del Área de Ejecución de Sanciones Penales de la Defensoría Pública en Sullivan quien deberá designar un Defensor Público, adscrito a esta Unidad. Apercibidas dichas partes técnicas que, de no hacerlo en el término indicado, se les impondrá a quien incumpla, una multa por el equivalente 20 veinte veces la Unidad de Medida y Actualización vigente en la Ciudad de México, con fundamento en el artículo 104, fracción II, inciso b), del Código Nacional de Procedimientos Penales y 25 fracción IX de la Ley Nacional de Ejecución Penal, apercibimiento que se hace extensivo a los servidores públicos designados para tal efecto. Asimismo, se le hace de su conocimiento al sentenciado los derechos y obligaciones que contrae al ser parte de la población penitenciaria los cuales vienen consagrados en los numerales 9 y 11 de la Ley Nacional de Ejecución Penal. Artículo 9. Derechos de las personas privadas de su libertad en un Centro Penitenciario Las personas privadas de su libertad en un Centro Penitenciario, durante la ejecución de la prisión preventiva o las sanciones penales impuestas, gozarán de todos los derechos previstos por la Constitución y los Tratados Internacionales de los que el Estado mexicano sea parte, siempre y cuando estos no hubieren sido restringidos por la resolución o la sentencia, o su ejercicio fuese incompatible con el objeto de éstas. Para los efectos del párrafo anterior, se garantizarán, de manera enunciativa y no limitativa, los siguientes derechos: I.-Recibir un trato digno del personal penitenciario sin diferencias fundadas en prejuicios por razón de género, origen étnico o nacional, sexo, edad, discapacidades, condición social, posición económica, condiciones de salud, religión, opiniones, preferencias sexuales o identidad de género, estado civil o cualquier otra que atente contra la dignidad humana; II. Recibir asistencia médica preventiva y de tratamiento para el cuidado de la salud, atendiendo a las necesidades propias de su edad y sexo en por lo menos unidades médicas que brinden asistencia médica de primer nivel, en términos de la Ley General de Salud, en el Centro Penitenciario, y en caso de que sea insuficiente la atención brindada dentro de reclusión, o se necesite asistencia médica avanzada, se podrá solicitar el ingreso de atención especializada al Centro Penitenciario o que la persona sea remitida a un Centro de Salud Público en los términos que establezca la ley; III.-Recibir alimentación nutritiva, suficiente y de calidad, adecuada para la protección de su salud; IV.-Permanecer en estancias designadas conforme a la ubicación establecida en el artículo 5 de esta Ley; V.-Ser informada de sus derechos y deberes, desde el momento en que sea internada en el Centro, de manera que se garantice el entendimiento acerca de su situación. La información deberá ser proporcionada conforme al artículo 38 de esta Ley y a las demás disposiciones aplicables; VI.- Recibir un suministro suficiente, salubre, aceptable y permanente de agua para su consumo y cuidado personal; VII. Recibir un suministro de artículos de aseo diario necesarios; VIII. Acceder al régimen de visitas en términos del artículo 59 de esta Ley; IX. Efectuar peticiones o quejas por escrito, y en casos urgentes, por cualquier medio a las instancias correspondientes; X. Toda persona privada de la libertad tiene derecho a que se garantice su integridad moral, física, sexual y psicológica; XI. A participar en la integración de su plan de actividades, el cual deberá atender a las características particulares de la persona privada de la libertad, en el marco de las condiciones de operación del Centro Penitenciario; XII. Los demás previstos en la Constitución, Tratados y las demás disposiciones legales aplicables. Toda limitación de derechos sólo podrá imponerse cuando tenga como objetivo garantizar condiciones de internamiento dignas y seguras, en su caso, la limitación se regirá por los principios de necesidad, proporcionalidad e idoneidad. Artículo 11. Obligaciones de las personas privadas de su libertad en un Centro Penitenciario Las personas privadas de su libertad tendrán las siguientes obligaciones: I.-Conocer y acatar la normatividad vigente al interior de los Centros Penitenciarios; II. Acatar de manera inmediata el régimen de disciplina, así como las medidas de seguridad que, en su caso, imponga la Autoridad Penitenciaria, en los términos de esta Ley; III. Respetar los derechos de sus compañeros de internamiento, así como de las personas que laboren o asistan al Centro Penitenciario; IV. Conservar el orden y aseo de su estancia, de las áreas donde desarrollan sus actividades, así como de las instalaciones de los Centros Penitenciarios; V. Dar buen uso y cuidado adecuado al vestuario, equipo, mobiliario y demás objetos asignados; VI. Conservar en buen estado las Instalaciones de los Centros Penitenciarios; VII. Cumplir con los rubros que integren su Plan de Actividades; VIII. Cumplir con los programas de salud y acudir a las revisiones médicas y de salud mental periódicas correspondientes, y IX. Las demás previstas en las disposiciones legales aplicables. Ahora bien, en virtud de que en la sentencia materia del presente proveído, se impuso al sentenciado una pena privativa de la libertad de 03 TRES AÑOS 09 NUEVE MESES, y para el cumplimiento de dicha pena se le concedió alternativas a la prisión, ante lo cual se hace del conocimiento al sentenciado, en qué consisten y pueda acogerse a cualquiera de estos: • TRATAMIENTO EN LIBERTAD. Consistente en la aplicación de medidas laborales, educativas, de salud o cualquier otra índole autorizada por la ley y orientadas a su reinserción social, se lleva bajo la supervisión de la autoridad ejecutora, su duración no podrá exceder de la correspondiente a la pena de prisión, puede imponerse conjuntamente con las medidas de seguridad tendientes a la deshabitualización del sentenciado –cuando así se requiera- y debe garantizar la dignidad y libertad de conciencia del sentenciado. Con la acotación que, en caso de optar por éste, se le ajustarán los días que esté en prisión preventiva; asimismo, debe manifestar su voluntad a esta autoridad para someterse al mismo y cumplir con los requisitos acorde a lo establecido en el numeral 86 del código penal de la Ciudad de México. BENEFICIO DE LA SUSPENSIÓN CONDICIONAL DE LA EJECUCIÓN DE LA PENA. Para gozar de este beneficio debe manifestar su voluntad de someterse al mismo, además de cumplir con los requisitos previstos en el artículo 90 del Código Penal vigente en la Ciudad de México, siendo los siguientes: a) Otorgar una garantía en billete de depósito, que le fue fijada por el juez sentenciador, por la cantidad de $2,000.00 (dos mil pesos 00/100 moneda nacional), En cumplimiento a lo previsto en el acuerdo 15-38/2015 emitido por el Consejo de la Judicatura de la Ciudad de México, se hace de su conocimiento que el Instituto de Reinserción Social brinda apoyo a las personas de escasos recursos económicos y primodelincuentes para la exhibición de la garantía antes citada. b) Obligarse a residir en un determinado lugar, del que no podrá ausentarse sin permiso de la autoridad que ejerza cuidado y vigilancia. c) Desempeñar una ocupación lícita. d) Abstenerse de molestar, acercarse o comunicarse por cualquier medio por si o interpósita persona con la víctima u ofendido, víctimas indirectas o testigos. e) Acreditar que se ha cubierto la reparación del daño. Ahora bien, en caso de que el sentenciado no opte por algún mecanismo otorgado para el cumplimiento de la pena de prisión, deberá permanecer interno en el centro

SOLO CONSULTA
SOLO CONSULTA
SOLO CONSULTA

penitenciario en que actualmente se encuentra. Por otra parte, para la realización de cómputo de las penas y abono del tiempo de la prisión preventiva de conformidad con el numeral 103 párrafo quinto y 106 de la Ley Nacional de Ejecución Penal, se requiere verificar si el sentenciado se encuentra cumpliendo diversas penas. Por tanto, gírese oficio y requiérase a dichas autoridades para que, en el plazo de 3 tres días hábiles, contadas a partir de la recepción del oficio, remitan la siguiente información: A. Director Ejecutivo de Asuntos Penitenciarios de la Ciudad de México, para que remita la siguiente información: 1) Informe de ingresos anteriores a prisión que se encuentren registrados en esa dependencia a nombre del sentenciado. 2) En caso de que registre diversos ingresos a la sentencia que nos ocupa, deberá realizar el pronunciamiento a que hace referencia el párrafo primero del artículo 118 de la Ley Nacional de Ejecución Penal, además de comunicar el estado que guarda cada uno de ellos, así como si el sentenciado se encuentra dando cumplimiento o ya compurgo las penas de prisión impuestas; y en caso de que el sentenciado cuente con algún sustitutivo, suspensión condicional de la ejecución de la pena o beneficio penitenciario, el cumplimiento dado al mismo y/o su revocación. 3) De igual forma, esa dependencia en el ámbito de sus atribuciones y facultades, deberá realizar el registro de la información penitenciaria, de conformidad con la Ley General del Sistema Nacional de Seguridad Pública, para tal efecto remítase en sobre cerrado los datos personales proporcionados por el sentenciado, en el entendido de que los mismos recibirán trato de confidenciales en términos de los artículos 6 y 21 Constitucional, 183 fracción VII, 186 y 191 de la Ley de Transparencia, Acceso a la Información Pública y Rendición de Cuentas de la Ciudad de México, por lo cual deberá de tomar las providencias necesarias para garantizar que la información remitida en sobre cerrado o aquella que se genera con carácter de confidencial permanezca debidamente resguardada y con el sigilo que corresponde. B. Coordinador de Control y Seguimiento a Externados, Monitoreo Electrónico y Presentaciones Personales de la Subsecretaría de Sistema Penitenciario de la Ciudad de México, para que remita la siguiente información: 1. informe si ante esa dependencia el sentenciado de referencia está relacionado con algún sustitutivo penal o beneficio de la suspensión condicional de la ejecución de la pena y/o beneficio penitenciario vigente o revocado. Sin que pase desapercibido para este juzgador que de la sentencia definitiva que ahora se ejecuta, se determinó suspender los derechos políticos del sentenciado FRANCISCO JAVIER MARQUEZ RAMÓN; así también, se le impuso al sentenciado, la pena de 50 cincuenta días multa, equivalentes a la cantidad de $5,428.50 (cinco mil cuatrocientos veintiocho pesos 50/100 Moneda Nacional); en consecuencia, una vez que éste se pronuncie respecto al mecanismos alternativo a la pena de prisión que le fuera concedido y que se ha señalado en líneas anteriores, se proveerá lo que en derecho proceda. Sin embargo, el Suscrito hace del conocimiento del justiciable que existen 04 cuatro posibilidades para dar cumplimiento a la pena pecuniaria de multa impuesta, las cuales son: 1. Cubrir su importe. - de acuerdo al artículo 41 del Código Penal de esta Ciudad a favor del Fondo de Apoyo a la Administración y Procuración de Justicia de esta Ciudad, cantidad que será aplicada en un 50% en observancia al artículo 5 de ambas legislaciones. 2. 25 jornadas de trabajo.- en el caso de que acredite insolvencia, en el entendido de que cada jornada de trabajo saldará 2 dos días multa, ello con fundamento en el artículo 39 del Código Penal para el distrito Federal (ahora Ciudad de México), las que se llevarán a cabo en instituciones de carácter público, educativo o de asistencia o servicio social, sin que pueda rebasar el horario máximo para la jornada extraordinaria que establece el artículo 66 de la Ley Federal del Trabajo, por lo que cada jornada tendrá una duración máxima de 3 tres horas, y se realizarán máximo 3 tres jornadas por semana, sin que el desarrollo de las actividades pueda resultar degradante ni humillante para el sentenciado. 3. Procedimiento Económico Coactivo. - en caso de que no quiera o pueda cubrirlo en 05 cinco días, se le iniciara el procedimiento económico coactivo de conformidad con el artículo 40 del Código Penal para la Ciudad de México, a través de la Dirección Ejecutiva de Recursos Financieros de este Tribunal como auxiliar de la Secretaría de Finanzas de nuestra Ciudad. 4. Parcialidades. - de conformidad con los artículos 40 del Código Penal para la Ciudad de México y 159 de la Ley Nacional de Ejecución Penal, las cuales en virtud de que la multa impuesta no excede de 50 cincuenta días multa, se podrá conceder un plazo de hasta 3 meses para pagarla, siempre que el deudor compruebe estar imposibilitado para hacerlo en menor tiempo. Respecto de la Reparación del Daño en el fallo condenatorio de fecha 27 veintisiete de agosto de 2024 dos mil veinticuatro, se condenó al sentenciado FRANCISCO JAVIER MARQUEZ RAMÓN, por lo que hace al delito de ROBO AGRAVADO, por lo que deberá restituir los objetos materia del apoderamiento, o bien pagar la cantidad en la que fue valuado pericialmente, concepto que se tuvo por SATISFECHA, toda vez que el numerario y objetos materiales fueron recuperados y se encuentran a disposición de la víctima, en la Bodega de indicios y evidencias de GAM-3, por lo que se tuvo por cubierta en su totalidad. DEVOLUCIÓN. Ahora bien, respecto a la DEVOLUCIÓN de "los objetos materia del apoderamiento y el numerario", se previene a la Representación Social con la finalidad de que en el plazo de 3 tres días hábiles, o en la audiencia inicial presente la información relacionada con dichos objetos y numerario, es decir el lugar en donde se encuentran, anexando el acuse del oficio dirigido a la bodega en donde fueron ingresados, con el apercibimiento que en caso de incumplimiento, se le impondrá una medida de apremio consistente en una multa equivalente a 20 Unidad de Medida y Actualización vigente en la Ciudad de México, de conformidad a lo dispuesto por el artículo 104 fracción II inciso b) del Código Nacional de Procedimientos Penales de aplicación supletoria en relación con los artículos 1, 2, 3 y 4 de la Ley para Determinar el Valor de la Unidad de Medida y Actualización; lo anterior en términos de los artículos 8 y 25 fracción IX de la Ley Nacional de Ejecución Penal. DECOMISO Y DESTRUCCIÓN. Ahora bien, respecto al DECOMISO Y DESTRUCCIÓN de "un cuchillo con mango de color café y una hoja metálica", se previene a la Representación Social con la finalidad de que en el plazo de 3 tres días hábiles, o en la audiencia inicial presente la información relacionada con dicho objeto, es decir el lugar en donde se encuentra, anexando el acuse del oficio dirigido a la bodega en donde fue ingresado, con el apercibimiento que en caso de incumplimiento, se le impondrá una medida de apremio consistente en una multa equivalente a 20 Unidad de Medida y Actualización vigente en la Ciudad de México, de conformidad a lo dispuesto por el artículo 104 fracción II inciso b) del Código Nacional de Procedimientos Penales de aplicación supletoria en relación con los artículos 1, 2, 3 y 4 de la Ley para Determinar el Valor de la Unidad de Medida y Actualización; lo anterior en términos de los artículos 8 y 25 fracción IX de la Ley Nacional de Ejecución Penal. En términos del artículo 105, VIII de la Ley Nacional de Ejecución Penal, gírese oficio a la Coordinación de Servicios periciales dependiente de la Subdirección de Identificación Humana de la Fiscalía General de Justicia de la Ciudad de México, adscrito al Reclusorio Preventivo Varonil Sur de la ciudad de México, a efecto que se lleve a cabo la identificación administrativa y ficha signalética del sentenciado quien se encuentra privado de su libertad, y hecho lo cual, la remita en un plazo de 3 días contados a partir de la recepción de dicha comunicación, ello con fundamento en el artículo 121 de la Ley General del Sistema Nacional de Seguridad Pública. Para colmar el extremo que dispone el artículo 104 y las fracciones V,VII,VIII y IX, del numeral 105 de la Ley Nacional de Ejecución Penal, en virtud que el sentenciado se encuentra privado de su libertad, se ordena girar oficio al Director del

SOLO CONSULTA
SOLO CONSULTA
SOLO CONSULTA

del Reclusorio Preventivo Varonil Sur de la ciudad de México, a fin de que en un plazo de 15 quince días hábiles, contados a partir del día siguiente a que reciba dicha comunicación, remita a este Órgano Ejecutor, el Plan de Actividades, así como la partida jurídica actualizada del sentenciado, de igual forma el informe respecto a los procedimientos disciplinarios, que haya reportado el sentenciado desde su ingreso a ese centro penitenciario hasta la sentencia y en caso de contar con la misma, copia de las actas del Comité Técnico, en las que se funden las actuaciones realizada por cada una de las áreas que lo conforman, y copia de la ficha de identificación administrativa. Ahora bien, para llevar a cabo el pronunciamiento del auto de ejecución de la sentencia, y tomando en consideración lo previsto en la parte final del artículo 2 de la Ley Nacional de Ejecución Penal, y en cumplimiento a ello, tomando en consideración el contenido de la regla 12.3 de las Reglas de las Naciones Unidas Sobre Medidas No Privativas de la Libertad "Reglas de Tokio", que prescribe: "Al comienzo de la aplicación de una medida no privativa de la libertad, el delincuente recibirá una explicación, oral y escrita, de las condiciones que rigen la aplicación de la medida, incluidos sus obligaciones y derechos"; en consecuencia, con fundamento en los artículos 1 párrafo final y 4 párrafo sexto de la Ley Nacional de Ejecución Penal, se señalan las 13:00 TRECE HORAS DEL DÍA 04 CUATRO DE NOVIEMBRE DE 2024 DOS MIL VEINTICUATRO, EN LA SALA DE ORALIDAD NÚMERO 55, ubicada en la calle de James E. Sullivan 133, colonia San Rafael, C.P 06470,Alcaldía Cuauhtémoc, teléfonos 91564997, 510920. Lo anterior, con base a la hoja de registro emitida por el sistema informático y administrado por la unidad de gestión especializada. En preparación a la misma, cítese al sentenciado, a la Defensa Pública, al Ministerio Publico, Asesor Jurídico Público y Víctima, Apercibidos el Ministerio Público, Asesor Jurídico Público y Defensa Pública que, para el caso de no asistir a la audiencia señalada, sin justa causa, se les impondrá, a cada uno, una sanción equivalente a 20 veinte días multa, prevista en el artículo 104, fracción II, inciso b), del Código Nacional de Procedimientos Penales, tomando en cuenta la unidad de medida y actualización y de ser el caso, se procederá a su remplazo, dándose vista a su superior jerárquico, por lo que se refiere al agente del ministerio público y Defensa Pública. Ahora bien, para el caso de que la Víctima, no comparezca a la diligencia multicitada, con fundamento en el artículo 124, párrafo quinto de la Ley Nacional de Ejecución Penal, la audiencia se desarrollará sin su presencia, lo anterior sin menoscabo y perjuicio de los derechos que en su favor establece el artículo 20 Constitucional Apartado C, así como 7 de la Ley General de Víctimas; con la precisión de que si bien el artículo 103 de la Ley Nacional de Ejecución Penal establece que no resulta necesario notificar a la víctima y su asesor jurídico el auto de inicio al procedimiento ordinario de ejecución, cierto es que el diverso artículo 106 del mismo ordenamiento establece la posibilidad de que la víctima pueda oponerse al cómputo de la privativa de libertad, de tal manera que con la finalidad de hacer efectivo dicho derecho de acción resulta pertinente ordenar su notificación del presente auto. Asimismo, gírese oficio al Director del Reclusorio Preventivo Varonil Sur de la ciudad de México, a fin de que bajo su más estricta responsabilidad y con las medidas de seguridad que estime pertinentes, sea presentado el sentenciado FRANCISCO JAVIER MARQUEZ RAMÓN, en las instalaciones de esta Unidad de Ejecución, específicamente en la sala de audiencias 55, el día y horas ya señalados para la celebración de la audiencia de ejecución; asimismo gírese oficio al Director Ejecutivo de Agentes de Seguridad Procesal de la Subsecretaría de Sistema Penitenciario de esta Ciudad a fin de que bajo su más estricta responsabilidad y con las medidas de seguridad que estime pertinentes, el sentenciado en cita, sea trasladado y custodiado durante su permanencia, en la sala de audiencias, el día y hora antes señalados, misma que deberá ser resguardado por personal a su mando. Debiendo el primero de los referidos informar con anticipación cualquier tipo de inconveniente legal o institucional para presentar al sentenciado, así como si el mismo se encuentra relacionado con alguna otra carpeta judicial y su situación jurídica. Siendo que para el traslado del sentenciado, todas y cada una de las autoridades referidas, conforme al acuerdo V-08/2020 emitido por el Consejo de la Judicatura de la Ciudad de México, el veinte de febrero del año dos mil veinte; y de conformidad con lo establecido en el artículo 217, párrafo segundo, de la ley Orgánica del Poder Judicial de la Ciudad de México, deberán tomar las medidas suficientes y necesarias para una tutela efectiva de los derechos humanos del sentenciado, evitando la actualización de actos, prohibidos por el artículo 22 Constitucional y de igual forma en su caso el sentenciado deberá ser acompañado del medicamento que le haya sido prescrito por médico tratante así como de un lonche acorde a las posibilidades de ese Centro de Reclusión, ello de acorde al horario que será presentado el sentenciado. Apercibidas todas y cada una de las Autoridades referidas que, de no cumplir con lo ordenado en el término indicado, se les impondrá una multa por el equivalente 20 veinte veces la Unidad de Medida y Actualización vigente en la Ciudad de México, con fundamento en el artículo 104, fracción II, inciso b), del Código Nacional de Procedimientos Penales y 25 fracción IX de la Ley Nacional de Ejecución Penal. Por otra parte, gírese oficio al Director de la Unidad de Gestión Judicial Número Dieciséis, Tipo Dos del Sistema Procesal Penal Acusatorio, para hacerle de su conocimiento que esta Unidad acepta la competencia de la carpeta en cuestión. En el entendido de que, las partes procesales en cualquier trámite que realicen ante la Unidad de Gestión Judicial en que se actúa deberán observar el Acuerdo Plenario 65-33/2023, emitido por el Consejo de la Judicatura de la Ciudad de México en sesión plenaria extraordinaria de fecha 24 de octubre de 2023, en donde se determinó dejar sin efectos los LINEAMIENTOS DE SEGURIDAD SANITARIA EN EL PODER JUDICIAL DE LA CIUDAD DE MÉXICO, autorizado por Acuerdo V-11/2022, emitido por el H. Consejo, en fecha cuatro de marzo de dos mil veintidós, así como la Circular CJDCDMX-13/2022, publicada en los Boletines Judiciales números 39, 40, 41, 42 y 43, de fechas siete, ocho, nueve, diez y once de marzo de las citadas anualidades, y demás disposiciones contenidas en acuerdos plenarios, acuerdos generales, acuerdos volantes y circulares que se opongan a la presente determinación. Asimismo, el Pleno del Consejo de la Judicatura de la Ciudad de México, autorizó las "Recomendaciones en materia de Seguridad Sanitaria en el Poder Judicial de la Ciudad de México" que deberán ser implementadas por parte de los órganos jurisdiccionales, áreas administrativas y de apoyo judicial, servidoras y servidores públicos, así como público en general en todos los inmuebles de ésta Casa de Justicia, con efectos a partir de su publicación en el Boletín Judicial del Poder Judicial de la Ciudad de México; en correlación con lo dispuesto en los "Lineamientos en materia de Seguridad y Vigilancia para el Poder Judicial de la Ciudad de México", así como en el "Reglamento en materia de Gestión Integral de Riesgos y Protección Civil para el Poder Judicial de la Ciudad de México", autorizados por Acuerdos Generales 15-30/2022 y 42-12/2023, emitidos en sesiones de fechas doce de julio de dos mil veintidós y dieciocho de abril de dos mil veintitrés respectivamente; a saber: "RECOMENDACIONES EN MATERIA DE SEGURIDAD SANITARIA EN EL PODER JUDICIAL DE LA CIUDAD DE MÉXICO". "A.- Objetivo. Establecer las recomendaciones en materia de seguridad sanitaria, para los órganos jurisdiccional y áreas administrativas, así como las y los servidores públicos y usuarios en general, en los distintitos inmuebles del Poder Judicial. de la Ciudad de México, atendiendo el derecho a la salud y acceso a la justicia. B.- Acciones de Prevención... 2.- Las personas que acudan a realizar algún trámite o intervengan en el desahogo de alguna diligencia, en caso de presentar alguno de los

SOLO CONSULTA
SOLO CONSULTA
SOLO CONSULTA

síntomas y signos de sospecha de los virus INFLUENZA y SARS-CoV-2 (COVID-19), deberán de portar cubre bocas para poder ingresar a los inmuebles del Poder Judicial y acatar las disposiciones contenidas en este documento y todas aquellas indicaciones que reciban del personal que labora en la institución. 3.- Con el fin de salvaguardar la salud de las personas, se exhorta al público usuario a acudir a las instalaciones del Poder Judicial de la Ciudad de México, únicamente con las personas estrictamente necesarias para la diligencia o trámite que requieran. 6.- Evitar la ingesta de alimentos en los inmuebles del Poder Judicial... 8.- Informar al Titular del área correspondiente cuando alguna persona presente síntomas relacionados con el virus INFLUENZA y SARS-CoV-2 (COVID-19), quien deberá de hacerlo del conocimiento a la Dirección de Protección Civil del Consejo. C. Acciones de Mitigación. 1.- Se deberá priorizar la atención a las personas mayores de 60 años, mujeres embarazadas o lactantes y personal con discapacidad. 2.- No se permitirá el ingreso a los inmuebles del Poder Judicial de la Ciudad de México, sin uso obligatorio de cubre bocas a aquellas personas que presenten algún síntoma relacionado con el padecimiento del virus INFLUENZA y/o SARS-CoV-2 (COVID-19)...". En cumplimiento al acuerdo 10-03/2012, emitido en sesión de fecha 17 diecisiete de enero de 2012 dos mil doce, por el Pleno del Consejo de la Judicatura de la Ciudad de México: "Se hace del conocimiento de las partes que el Tribunal Superior de Justicia del Distrito Federal, en cumplimiento a lo establecido en los artículos 4, 5 fracción IV y VI párrafos primero y segundo de la Ley de Justicia Alternativa del Tribunal Superior de Justicia del Distrito Federal, proporcione el servicio de mediación en materia penal, como forma alternativa de solución de controversias el cual ofrece a través de su Centro de Justicia Alternativa del Tribunal de Justicia del Distrito Federal, ubicado en la calle Niños Héroes, número 133 esquina Doctor Navarro, cuarto piso, colonia Doctores, delegación Cuauhtémoc, Distrito Federal, C.P 06720, teléfonos 51 34 13 00 o 51 34 14 00, correo electrónico mediación.penal@tsjdf.gob.mx, donde se les atenderá de forma gratuita, para que sean informadas respecto a lo que es y para qué sirve la mediación, que su aplicación procederá en aquellas controversias entre particulares originadas por la comisión de una conducta tipificada como delitos por las leyes penales del Distrito Federal, siempre que se persiga por querella de la parte ofendida y no sea considerado grave, así como cualquier caso no considera grave, perseguible de oficio en cuanto a la reparación del daño con el fin de que se valore el caso en particular para determinar si es mediable, y en el supuesto de que proceda la mediación, las partes expresen su voluntad de utilizar los servicios que ofrece el Centro". Se instruye al Director de la Unidad de Gestión Judicial 1 Especializada en Ejecución de Sanciones Penales, que hasta en tanto no obre consentimiento de las partes procesales para divulgar la información contenida al inicio de la sentencia como la remitida en sobre cerrado o aquélla que se genere con carácter de confidencial, la misma será de acceso restringido, por lo que deberá tomar las providencias necesarias a fin de garantizar que permanezca debidamente resguardada y con el sigilo que corresponde, debiendo acceder a ella única y exclusivamente las partes procesales en la presente carpeta, y cuando sea estrictamente necesaria para la tramitación de la misma, en el entendido de que las partes procesales podrán solicitar a esta autoridad de manera fundada y motivada la modificación de la medida anteriormente adoptada, siempre en aras de garantizar el respeto irrestricto a los derechos que tutela la Constitución y la legislación en materia de protección de datos personales. Así también, como lo dispone el numeral 120 del Reglamento del Sistema Institucional de Archivos del Tribunal Superior de Justicia y el Consejo de la Judicatura de la Ciudad de México, y lo determinado en los Acuerdos Generales 10-07/2005 y 20-54/2008, Acuerdo Plenario 31-35/2009 y la circular 23/2010, así como el Acuerdo General 5-32/2009, se hace del conocimiento de las partes el contenido del artículo 28 del citado Reglamento, relativo a la destrucción del fondo documental, en la inteligencia de que la ejecución de la destrucción se realizará de conformidad con los artículos 24 y 25 del citado Reglamento, a través de la determinación que en su caso emita el Comité Técnico de Administración de Documentos y Contraloría a través de un procedimiento razonado y sistemático, sin dejar de considerar que en materia de ejecución penal, existen incidentes que podrían tramitarse en ejecución de la sentencia, o bien, la interposición del recurso extraordinario en cualquier momento, en tal tenor, una vez que concluya el procedimiento de ejecución de sentencia, hágase saber a las partes que deberán recoger los documentos exhibidos en un término no mayor a SEIS MESES, contados a partir de la notificación, lo anterior para los efectos legales a que haya lugar. NOTIFICACIONES. Notifíquese el presente proveído al Ministerio Público, Asesor Jurídico Público, Víctima, Defensa Pública y al sentenciado (quien se encuentra privado de su libertad en Reclusorio Preventivo Varonil Sur de la ciudad de México), en términos de los artículos 82 al 89 del Código Nacional de Procedimientos Penales. Todo lo cual se provee para los efectos legales a que haya lugar. ASÍ LO ACORDO Y FIRMA EL MAESTRO RODRIGO KEVIN MARTÍNEZ VÁZQUEZ, JUEZ DE LA CIUDAD DE MÉXICO, EN MATERIA PENAL PARA EL SISTEMA PROCESAL PENAL ACUSATORIO (EJECUCIÓN DE SANCIONES PENALES), EN TERMINOS DEL ACUERDO V-34/2022 EMITIDO POR EL CONSEJO DE LA JUDICATURA DE LA CIUDAD DE MÉXICO.

Ciudad de México, 24 de noviembre de 2024

EL JUEZ DE LA CIUDAD DE MÉXICO EN MATERIA PENAL PARA EL SISTEMA PROCESAL PENAL ACUSATORIO (EJECUCIÓN DE SANCIONES PENALES) DE CONFORMIDAD CON EL ACUERDO 46-20/2022 EMITIDO POR EL CONSEJO DE LA JUDICATURA DE LA CIUDAD DE MÉXICO

MTRO. RODRIGO KEVIN MARTÍNEZ VÁZQUEZ

8 Sin Costo Carpeta Ejecución EJEC/SUL/899/2024 Of. S/N

UNIDAD DE GESTIÓN JUDICIAL ESPECIALIZADA EN EJECUCIÓN DE SANCIONES PENALES EN LA CIUDAD DE MÉXICO

CARPETA DE EJECUCIÓN: EJEC/SUL/150/2024

EDICTO No. 13

EN CUMPLIMIENTO A LO ORDENADO POR LA JUEZA ESPECIALIZADA EN EJECUCIÓN DE SANCIONES PENALES DOCTORA ALMA ROCÍO MEDINA ESPINOSA, EN AUDIENCIA DE REVISIÓN DE BENEFICIO PENAL DEL DÍA DE LA FECHA, EN LA CARPETA DE EJECUCIÓN ANOTADA AL RUBRO, SE HACE DE SU CONOCIMIENTO, QUE SE FIJÓ NUEVA FECHA DE CELEBRACIÓN DE AUDIENCIA DE CONTROVERSIA, PARA EL DÍA 15 DE ENERO DE 2025 A LAS 13:00 HORAS EN LA SALA DE ORALIDAD 56 DEL TRIBUNAL SUPERIOR DE JUSTICIA DE LA CIUDAD DE MÉXICO, UBICADA EN EL EDIFICIO SITO EN CALLE JAMES E. SULLIVAN, NÚMERO 133, 3º PISO, COLONIA SAN RAFAEL ALCALDÍA CUAUHTÉMOC, EN LA CIUDAD DE MÉXICO. EN VIRTUD DE LO ANTERIOR, SE ORDENÓ LA NOTIFICACIÓN DEL SENTENCIADO, ASÍ COMO SU CITACIÓN A LA MISMA, A LA CUAL DEBERÁ ACUDIR DEBIENDO PORTAR IDENTIFICACIÓN OFICIAL. SE HACE DE SU CONOCIMIENTO EN DICHA AUDIENCIA DEBERÁ JUSTIFICAR SU OMISIÓN AL CUMPLIMIENTO DEL BENEFICIO CONCEDIDO, O BIEN, DEMOSTRAR EL CUMPLIMIENTO DE LAS OBLIGACIONES CONTRAÍDAS, PARA LO CUAL PUEDE ACUDIR A CALLE JAMES E. SULLIVAN, NÚMERO 133, 5º PISO, COLONIA SAN RAFAEL ALCALDÍA CUAUHTÉMOC, EN LA CIUDAD DE MÉXICO, A EFECTO DE RECIBIR LA ASESORIA JURIDICA CORESPONDIENTE A CARGO DE SU DEFENSOR PÚBLICO. Y EN CASO DE NO COMPARECER A LA MISMA, SE LLEVARÁ A CABO LA AUDIENCIA, SIN SU PRESENCIA.

EL DIRECTOR DE LA UNIDAD DE GESTIÓN JUDICIAL ESPECIALIZADA EN EJECUCIÓN DE SANCIONES PENALES

MTRO. JESÚS ARMANDO CARREÓN CASTRO

8 Sin Costo Carpeta Ejecución EJEC/SUL/150/2024 Of. S/N

SOLO CONSULTA SOLO CONSULTA SOLO CONSULTA